

## Reporte mensual

### Resumen ejecutivo

Indices bursátiles	Bolsa	S&P Merval
Valor	123.942.491,73	3.002.607,18
Var. % mensual	67,72	69,31

Volatilidad anualizada	Bolsa	S&P Merval	Dow Jones
Nivel en %	74,79	75,20	9,56

#### Capitalización bursátil de empresas locales en \$

Valor al 31/10/2025	115.236.137.373.553
---------------------	---------------------

Montos negociados en millones de \$	Acciones	Valores Públicos	Otros	Monto Total
Promedio diario	153.954,7	14.350.426,5	9.263.474,4	23.767.855,6
Var. % mensual	34,65	-27,59	2,80	-17,89

Durante el décimo mes de 2025 el índice S&P Merval registró una suba de 69,31%, ubicándose en los 3.002.607,18 puntos. Si se lo mide en dólares, el indicador registró una ganancia mensual de 60,34%, dado que el peso argentino se depreció un 5,59% respecto a la moneda de Estados Unidos, para cerrar el mes con una paridad de \$1.443 por dólar.

En el plano internacional, las bolsas de la región tuvieron comportamientos mayormente positivos durante octubre. El índice Bovespa, de la bolsa de Brasil, mostró una suba de 2,26% en moneda local y de 1,28% en dólares. El Mexbol de la Bolsa de México registró una leve baja de 0,23% en moneda local, mientras que en dólares la baja fue de 1,38%. El índice S&P CLX IPSA, de la Bolsa de Santiago de Chile, registró una suba mensual de 5,11% en pesos chilenos y de 7,21% medido en dólares.

Por su parte, el índice Dow Jones, de la bolsa de Nueva York, registró en octubre una suba de 2,51% cerrando el décimo mes del año en 47.562,87 puntos.

El monto total operado durante octubre en BYMA totalizó \$522.892.823 millones, con un promedio diario de \$23.767.855 millones; un 17,89% por debajo del monto promedio registrado en septiembre de 2025.

La negociación en acciones totalizó el mes en \$3.387.002 millones, con un promedio diario de \$153.954 millones, un 34,65% por encima de los valores registrados en el mes precedente.

Las acciones, en su conjunto, tuvieron una tendencia positiva a lo largo de las 22 ruedas de octubre. En cuanto al panel líder, todas las empresas que lo componen mostraron rendimientos positivos durante el mes.

Por su parte, la negociación de títulos públicos ascendió en el mes a \$315.709.383 millones, que significaron \$14.350.426 millones de promedio diario, un 27,59% por debajo de lo registrado el mes anterior. El bono más operado fue el AL30, con un monto promedio diario de \$195.706 millones.

## Monthly report

### Executive summary

Stock Market Indexes	Bolsa	S&P Merval
Value	123,942,491.73	3,002,607.18
Monthly % chg	67.72	69.31

Annualized Volatility	Bolsa	S&P Merval	Dow Jones
% Level	74.79	75.20	9.56

#### Local Corporations Market Cap in AR\$

Value as to 10/31/2025	115,236,137,373,553
------------------------	---------------------

Turnover in AR\$ million	Stocks	Gvmt Bonds	Other	Total Amount
Daily Ave	153,954.7	14,350,426.5	9,263,474.4	23,767,855.6
Monthly % chg	34.65	-27.59	2.80	-17.89

Throughout the tenth month of the year, the S&P Merval Index grew by 69.31%, standing at 3,002,607.18 points. If gauged in US Dollars, the S&P Merval Index had a monthly increase of 60.34%, as the Argentine Peso had a 5.59% appreciation vis-à-vis the US currency and closed the month at AR \$1,443 per US Dollar.

In the international scenario, the stock exchanges of the region had mostly positive behaviours during October. The Bovespa index, of the Brazilian stock exchange, showed an increase of 2.26% in local currency and 1.28% if gauged in US dollars. The Mexbol of the Mexican Stock Exchange recorded a negative change of 0.23% in local currency and 1.38% if gauged in US dollars. The S&P CLX IPSA index, of the Santiago Stock Exchange, marked a gain of 5.11% in local currency; in US dollars, it grew by 7.21%.

The Dow Jones, of the New York Stock Exchange, grew throughout October by 2.51% and closed the month at 47,562.87 points.

Total trading value for October in the Stock Market Corp. BYMA was AR \$522,892,823 billion, with a daily average of AR \$23,767,855 billion — 17.89% below the daily average trading value for September.

Total equity trading value amounted in the tenth month of the year to AR \$3,387 billion, with a daily average of AR \$153,954 million; 34.65% above the figures for the preceding month.

Overall, stocks showed a positive trend throughout the 22 trading sessions of October. As for blue chips, all the index constituents showed positive variations throughout the month.

As for Government bonds, throughout the month the trading value amounted to AR \$315,709.383 billion, accounting for an AR \$14,350.426 billion daily average —27.59% below the preceding month's level. The most traded bond was AL30 with a daily average trading value of AR \$195,706 million.

## Reporte mensual

### Índices bursátiles

31 de octubre de 2025	Bolsa	S&P Merval
Valor	123.942.491,73	3.002.607,18
Var. % mensual	67,72	69,31
Var. % desde 31.12.24	13,16	18,51
Var. % Interanual	57,97	62,41
<b>Máximo desde 31.12.24</b>	123.942.491,7	3.002.607,2
Var. % respecto al máximo	0,00	0,00
Fecha del máximo	9-ene-25	9-ene-25
<b>Mínimo desde 31.12.24</b>	70.814.115,3	1.683.959,6
Var. % respecto al mínimo	75,03	78,31
Fecha del mínimo	19-sep-25	19-sep-25

### Índices internacionales

31 de octubre de 2025	Bovespa	Chile	S&P Merval	México	Dow	Nasdaq	S&P 500	Ibex35
Valor	149.540,0	9.428,9	3.002.607,2	62.769,2	47.562,9	23.725,0	6.840,2	16.032,6
Valor en dólares	27.824,5	10,0	2.080,8	3.387,4	47.562,9	23.725,0	6.840,2	18.494,2
Var.% mensual en moneda de origen	2,26	5,11	69,31	-0,23	2,51	4,70	2,27	3,60
Var.% mensual en U\$S	1,28	7,21	60,34	-1,38	2,51	4,70	2,27	1,87
Var. % desde 31.12.24	24,32	40,52	18,51	26,77	11,80	22,86	16,30	38,27
Var. % desde 31.12.24 en U\$S	43,05	47,98	-15,20	42,44	11,80	22,86	16,30	54,05

Fuente: Investing.com

#### S&P Merval, Bovespa y Mexbol dolarizados - Dow Jones

Base 100 al 31/12/2024



Elaboración: Oficina IyD BCBA con datos de Reuters

## Reporte mensual

### Acciones

Especie	Última cotización	Variación			Promedio diario de negociación en el mes
		mes	año	interanual	
ALUA	986,50	41,74%	10,59%	17,30%	1.683.607.890,5
BBAR	8.320,00	96,39%	11,01%	58,94%	3.254.515.749,1
BMA	13.510,00	110,66%	20,85%	52,73%	7.561.999.361,8
BYMA	305,00	70,87%	61,28%	144,91%	3.274.006.909,6
CEPU	2.344,00	89,64%	32,43%	84,28%	3.335.792.309,5
COME	57,50	92,31%	-47,80%	-46,12%	1.036.539.647,2
CRES	1.867,00	32,13%	24,88%	79,17%	586.578.930,0
EDN	2.502,50	110,12%	-1,48%	50,30%	2.526.589.532,2
GGAL	8.845,00	109,19%	21,56%	48,46%	39.169.221.523,1
LOMA	3.322,50	47,34%	15,36%	54,90%	2.026.876.142,7
METR	2.445,00	100,74%	-12,21%	68,62%	2.139.484.227,9
PAMP	5.155,00	39,99%	23,77%	66,02%	10.596.681.101,5
SUPV	3.770,00	148,52%	7,25%	80,86%	6.752.297.835,0
TECO2	3.380,00	51,23%	10,10%	60,64%	603.921.444,0
TGNO4	4.390,00	95,55%	24,54%	52,54%	1.873.521.266,9
TGSU2	9.390,00	45,13%	39,36%	90,24%	3.335.765.133,4
TRAN	2.877,50	59,95%	20,52%	62,46%	1.509.955.696,0
TXAR	729,00	26,45%	-18,55%	-8,30%	2.393.389.561,5
VALO	444,25	47,59%	0,23%	34,85%	1.464.168.393,2
YPFD	54.600,00	46,07%	8,55%	92,59%	38.088.531.103,6

### Rendimiento de acciones de S&P Merval / octubre 2025

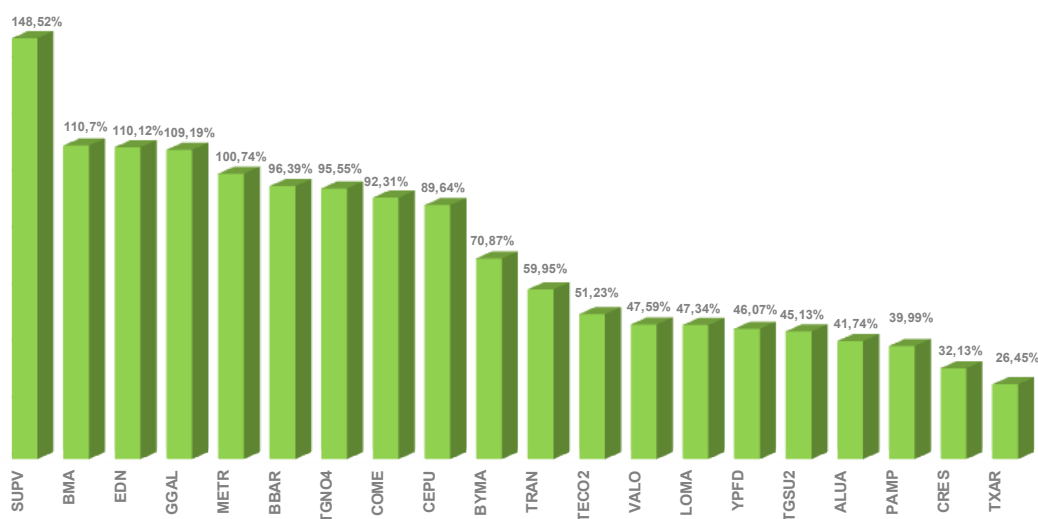

[www.bolsar.com](http://www.bolsar.com)

## Reporte mensual

### Bonos más negociados

Código	Cotización (C/100 V.R. en \$)	Valor Técnico (C/100 V.N.)	Paridad	TIR anual (en moneda de emisión)	D.M.	% de Valor Residual	Monto efectivo negociado en \$	Promedio diario negociado en \$
AL30	94.410,00	80,140	63,98%	14,17%	2,000	80,00%	4.305.546.243.637	195.706.647.438
GD35	107.810,00	100,990	54,42%	11,38%	5,580	100,00%	823.940.937.246	37.451.860.784
GD30	98.450,00	80,140	69,04%	12,03%	2,060	80,00%	667.828.039.859	30.355.819.994
AE38	109.700,00	101,190	51,310	12,46%	4,670	100,00%	388.285.626.602	17.649.346.664
GD38	112.500,00	101,190	57,93%	11,73%	4,750	100,00%	258.609.703.315	11.754.986.514

*Datos al cierre 31/10/2025*

Para los cálculos de Paridad y TIR de los Bonos nominados en dólares se considera la cotización en AR\$ y el Tipo de Cambio de Referencia del BCRA  
Montos negociados provisorios del 01/10/2025 al 31/10/2025

### Evolución de índices y precios / octubre 2025

Base 100 al 31-12-2024

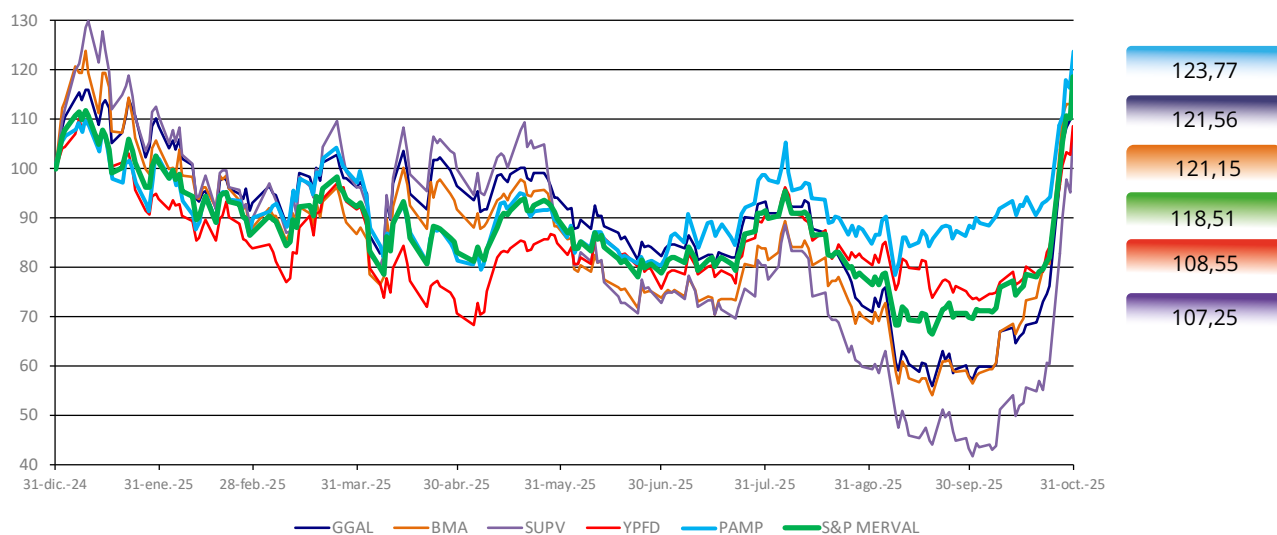

Elaboración: Oficina lyD BCBA con datos de bolsar.com

## Reporte mensual

### Total de montos negociados en millones de pesos

Octubre 2025	Acciones	ON y FF	Valores Públicos	Cauciones	Otros	Total
Monto negociado	3.387.002,72	38.551.158,33	315.709.383,74	160.191.749,01	5.053.529,74	522.892.823,54
Promedio diario	153.954,67	1.752.325,38	14.350.426,53	7.281.443,14	229.705,90	23.767.855,62
Var. % mensual	34,7	209,0	-27,6	-11,8	24,04	-17,89
Var. % 12/2024	46,0	216,8	152,4	182,0	331,71	163,74

*Nota: Cifras provisionarias a octubre de 2025*

### Montos negociados datos al 10/25

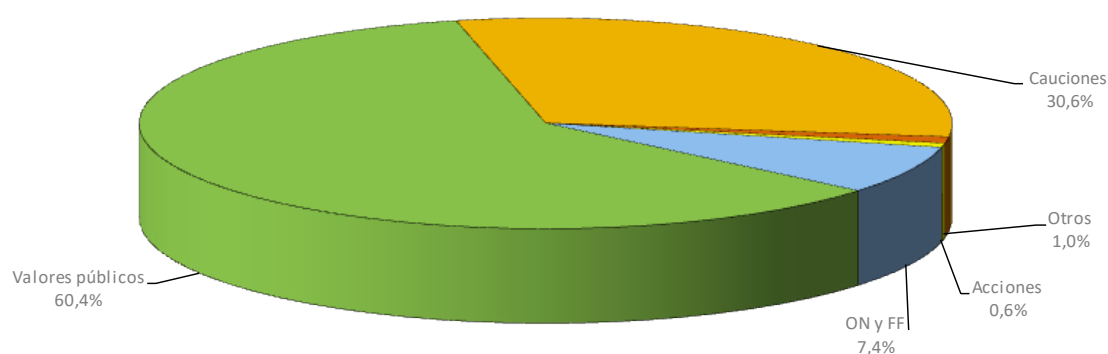

### Montos promedios diarios en acciones e Índice S&P Merval

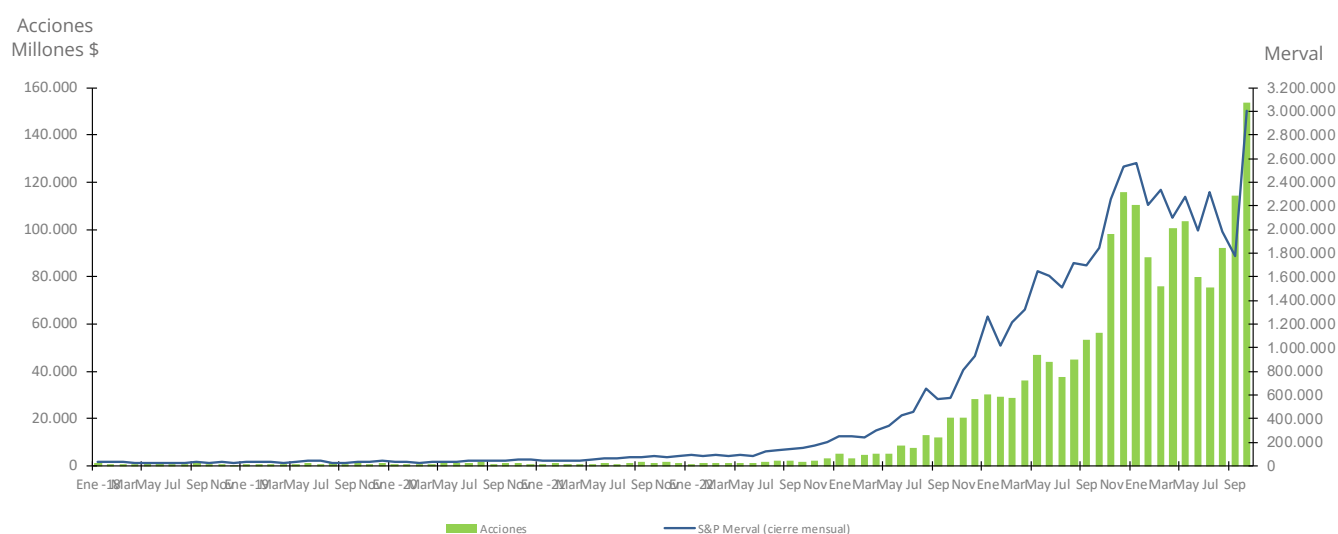

[www.bolsar.com](http://www.bolsar.com)

## Reporte mensual

### Indicadores económicos

Actividad (*)	Período	Variación		Acumulado en el año
		Período / anterior	Interanual	
PBI (base de 2004)	II Trim-25	-0,1%	6,3%	6,1%
EMAE	ago-25	0,3%	2,4%	5,2%
Índice de producción industrial manufacturero	ago-25	0,6%	-1,9%	5,0%
Actividad de la construcción	ago-25	0,5%	4,0%	8,6%
Ventas en supermercados	ago-25	0,7%	0,3%	3,1%
Ventas en centros de compras	ago-25	-2,9%	-1,9%	7,5%

Intercambio comercial en millones de u\$s	Período	Valor	Var. Interanual (mes en curso)	Var. Interanual del periodo
Exportaciones	Ene - sep	63.533	16,9%	7,5%
Importaciones	Ene - sep	57.503	20,7%	30,6%
Saldo	Ene - sep	6.030	-6,2%	-60,0%

Precios	Período	Var. mensual	Acumulado en el año	Var. interanual
Precios al consumidor (IPC)	sep-25	2,1%	22,0%	31,8%
Precios mayoristas (IPIM)	sep-25	3,7%	20,0%	24,2%
Costo de las construcción (ICC)	sep-25	3,2%	15,9%	28,7%

Mercado laboral	Período	Valor	Var. mensual	Valor periodo anterior
Tasa de actividad	II Trim-25	48,1%	N.D.	48,2%
Tasa de empleo	II Trim-25	44,5%	N.D.	44,4%
Tasa de desempleo	II Trim-25	7,6%	N.D.	7,9%
Índice de salarios	ago-25	7.354,40	3,16%	7.129,20

## Reporte mensual

### Indicadores económicos

Finanzas públicas en millones de pesos	Período	Valor	Var. mensual	Var. interanual
Ingreso	sep-25	11.634.621	2,4%	27,7%
Gasto primario	sep-25	10.937.656	11,5%	31,8%
Gasto total	sep-25	11.324.998	3,2%	31,0%
Resultado primario	sep-25	696.965	-55,2%	-14,63%
Resultado financiero	sep-25	309.623	-20,7%	-33,6%

Tasas de interés de referencia	Período	Valor	Var. mensual	Var. interanual
Badlar (total bancos informantes)	oct-25	40,94%	-0,15%	0,92%
Prestamos entre entidades financieras en \$	oct-25	44,12%	14,21%	2,92%
TM20 (en \$ de bancos privados)	oct-25	41,88%	0,60%	0,90%
Unidad de Valor Adquisitivo - UVA	oct-25	1.631,97	2,03%	32,66%

Recaudación impositiva en millones de pesos	Período	Valor	Var. mensual	Var. interanual
Total	sep-25	15.444.976	0,6%	20,2%
Ganancias	sep-25	2.922.610	-8,5%	35,7%
IVA	sep-25	5.485.549	3,0%	32,0%
Derechos de exportación	sep-25	562.892	41,4%	4,3%
Créditos y débitos en Cta. Cte.	sep-25	1.206.749	-3,6%	38,0%

Monetario y de intercambio	Período	Valor	Var. mensual	Var. interanual
Reservas del BCRA en mill. u\$s	31-oct-25	39.382	-2,46%	37,6%
Tipo de cambio real multilateral	oct-25	98,40	1,8%	18,7%

Indicadores privados	Período	Valor	Var. mensual	Var. interanual
Riesgo País	oct-25	668	-41,35%	-32,11%
Encuesta de expectativas de inflación (Di Tella) (1)	oct-25	30%	N.D.	N.D.
Indice de Confianza del consumidor (Di Tella)	oct-25	42,32	6,3%	-0,23%
Indice Lider (Di Tella)	sep-25	121,03	-0,8%	-1,5%

\* Series desestacionalizadas

Acumulado del año (Variación acumulada del año respecto al acumulado del mismo período del año anterior)

Para las **Ventas en Supermercados y Centros de Compra** se consideran los datos a Precios Constantes

(1) El dato de encuesta de expectativas de inflación de la Universidad Torcuato Di Tella corresponde a la mediana de respuesta

(2) El dato del índice de demanda laboral de la Universidad Torcuato Di Tella corresponde a Capital y GBA



## Reporte mensual

### Calendario del próximo mes Datos provisorios al 31/10/2025

Corrobore los datos en [www.bolsar.info](http://www.bolsar.info)

<p><b>3</b></p> <p>Pago de renta – BUC20; PML26; YMCWO; LIC60; TLCQO</p> <p>Pago de renta y amortización – PROR3</p>	<p><b>4</b></p> <p>Pago de renta – MGCNO</p> <p>Pago de renta y amortización – RNG23</p> <p>Pago de amortización – CS420</p>	<p><b>5</b></p> <p>Pago de renta – RIP10; RIP20</p> <p>Pago de renta y amortización – RFCAO</p>	<p><b>6</b></p> <p>Pago de renta – NBS10</p>	<p><b>7</b></p> <p>Pago de renta y amortización – RCCPO</p>
<p><b>10</b></p> <p>Pago de renta – HVS10; VSCQO; GHC80; JNC50; RIS10; RIS20; BYCHO; CP360; RIR10; RIR20; VSCRO; YMCMO; YMCYO; YMCZO</p> <p>Vencimientos de Presentación de Estados Contables</p> <p>Pago de renta y amortización – MI31</p>	<p><b>11</b></p> <p>Pago de renta – PN400</p> <p>Pago de amortización – PEC10</p> <p>Pago de renta y amortización – RAC60; SOC30</p>	<p><b>12</b></p> <p>Pago de renta – EAC10; EAC20; LMS70; MRCTO; PNECO; PNFCO</p>	<p><b>13</b></p> <p>Pago de renta y amortización – DRSAO</p> <p>Vencimientos de Presentación de Estados Contables</p>	<p><b>14</b></p> <p>Pago de renta – BLL26; GN390; SNSBO</p> <p>Pago de renta y amortización – HBC40; PEC40; PEC50</p> <p>Vencimientos de Presentación de Estados Contables</p>
<p><b>17</b></p> <p>Pago de renta – BVCNO; BVC00; MSSGO; PQCQO; YFCJO; ERE27; ERL26; GN470; IF12L; OT410; OT420</p> <p>Pago de renta y amortización – CH9BO; CHS80; BLO25; DHSBO; NPCBO; PNUCO; T1705</p> <p>Vencimiento Opciones sobre acciones</p>	<p><b>18</b></p> <p>Pago de renta – MRCQO; PECDO; SXC10; TLCRO</p>	<p><b>19</b></p> <p>Pago de renta y amortización – BNA26</p> <p>Pago de amortización – BNO25</p>	<p><b>20</b></p> <p>Pago de renta y amortización – MJO26; RCCIO</p>	<p><b>21</b></p> <p>Pago de renta – HJCFO; HJCGO</p> <p>Pago de renta y amortización – TFU27</p> <p>Vencimientos de Presentación de Estados Contables</p>
<p><b>24</b></p> <p>Pago de renta – BNCTO; CS450; PQCRO; TTC70; YM380; BRA26; DNC70; OTS20; RAC50; TTC80; TTC90</p> <p>Pago de renta y amortización – VWCBO; BB205; BBO25; PEC20</p>	<p><b>25</b></p> <p>Pago de renta – YMCPO</p>	<p><b>26</b></p> <p>Pago de renta y amortización – RICA0</p>	<p><b>27</b></p> <p>Pago de renta – PLC10; PLC20</p> <p>Pago de renta y amortización – AFCEO; BAO25; CIC30; CO26; NDT25</p>	<p><b>28</b></p> <p>Pago de renta – GMCKO; GOC30; GOC40; PECGO; PECHO</p> <p>Pago de renta y amortización – GMCGO; GMCHO; GMCIO; GMJO; GOC10</p>