

04 DE ABRIL DE 2024

En esta fecha hubo 78 respuestas

El **Índice de Sentimiento del Mercado Argentino** aumentó 0,10 puntos desde la última lectura, ubicándose por encima de su promedio. Para el mes de abril, los profesionales del mercado que esperan un retorno positivo para el índice significaron el 76,67% de los encuestados —por encima del promedio histórico de 43,33%— mientras que los bajistas disminuyeron al 10% — por debajo de su promedio histórico de 23,8%—. Finalmente, los neutrales significaron el 13,33%, por debajo de la última lectura (20%) y debajo del promedio histórico (32,87%).

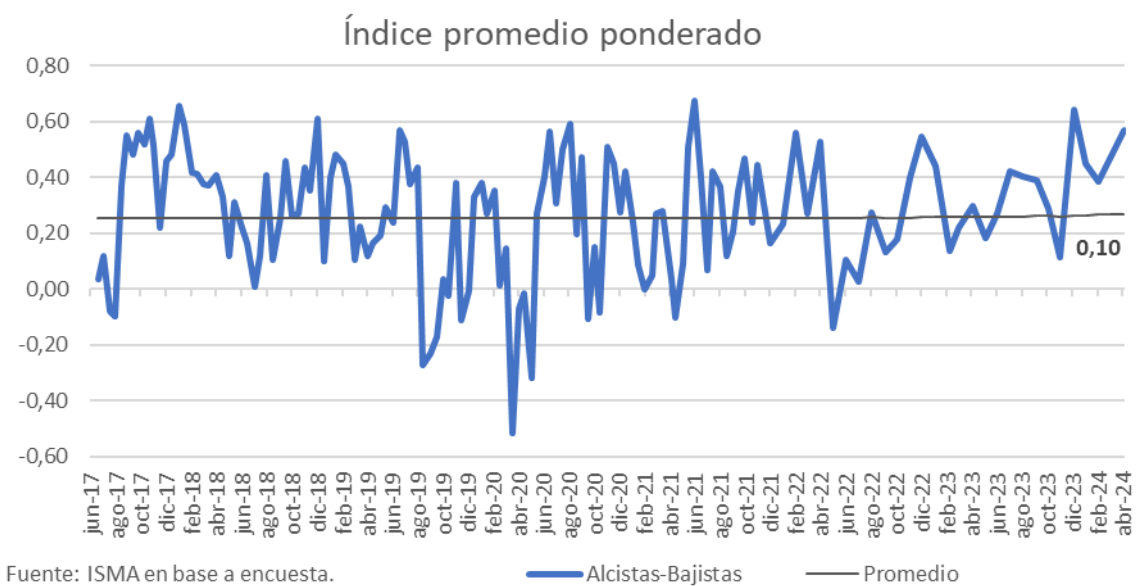

En el plazo a doce meses vista —ver gráfico siguiente—, los alcistas representaron el 63,33% de los encuestados. Por su parte, los neutrales representaron el 20% de los encuestados. En cuanto a los bajistas, alcanzaron en esta encuesta el 16,67% de las respuestas, por debajo del valor registrado en el mes anterior.

Índice de Sentimiento del Mercado Argentino

Investigadores:
Bardin Gonzalo, Oyhamburu Manuel, Federico Leffler



Visión del mercado próximos 12 meses

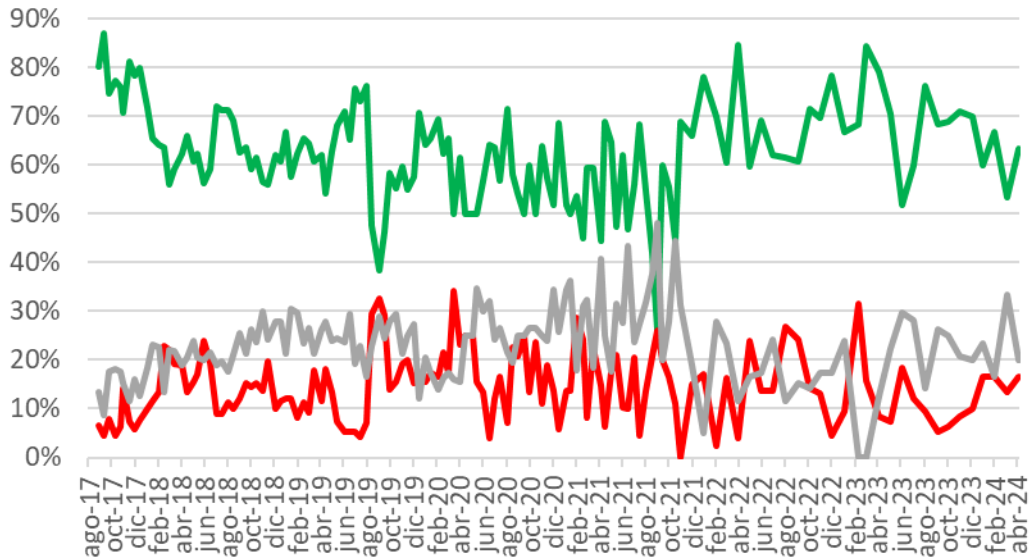

Fuente: ISMA en base a encuesta. Alcista Bajista Neutral

La curva de porcentaje de expectativas se desplazó hacia arriba en todos los tramos respecto a la encuesta anterior.

Curva de expectativas S&P Merval

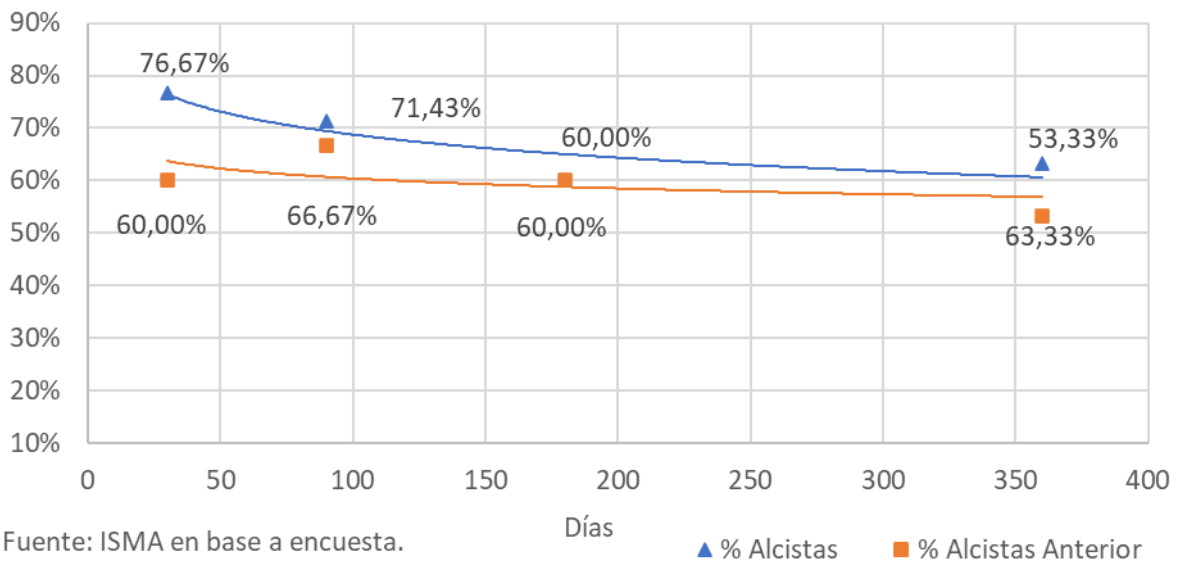

Fuente: ISMA en base a encuesta.

▲ % Alcistas ■ % Alcistas Anterior

El porcentaje de alcistas en el corto plazo —30 días— aumentó respecto al mes anterior. El promedio móvil de 24 semanas se ubicó en 59,68%, por encima del nivel promedio histórico de 43,33%.

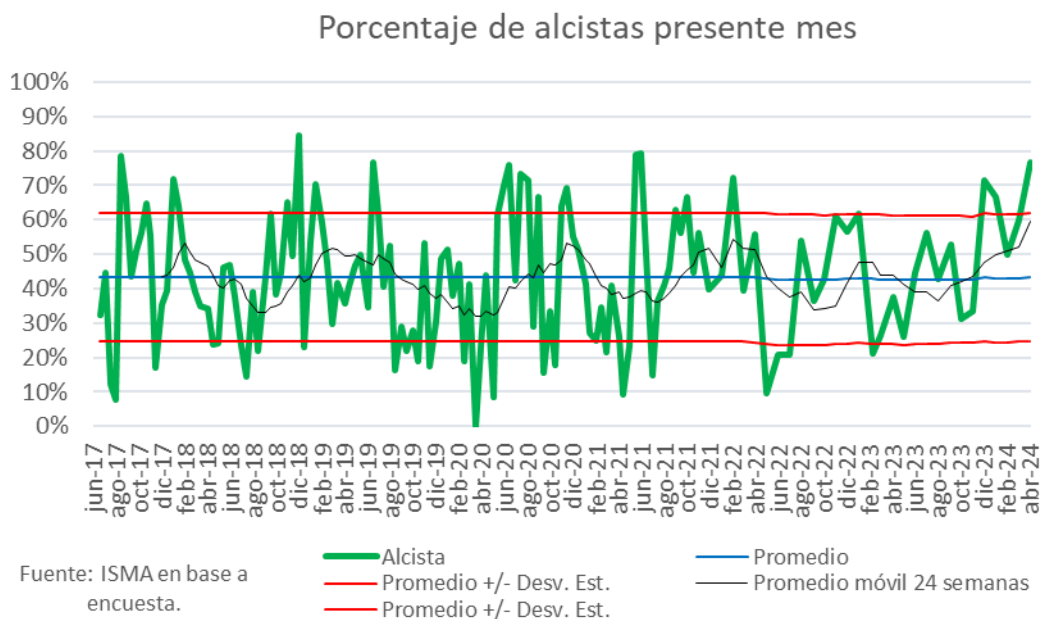

Variables que definen la visión del mercado para los próximos 6 meses

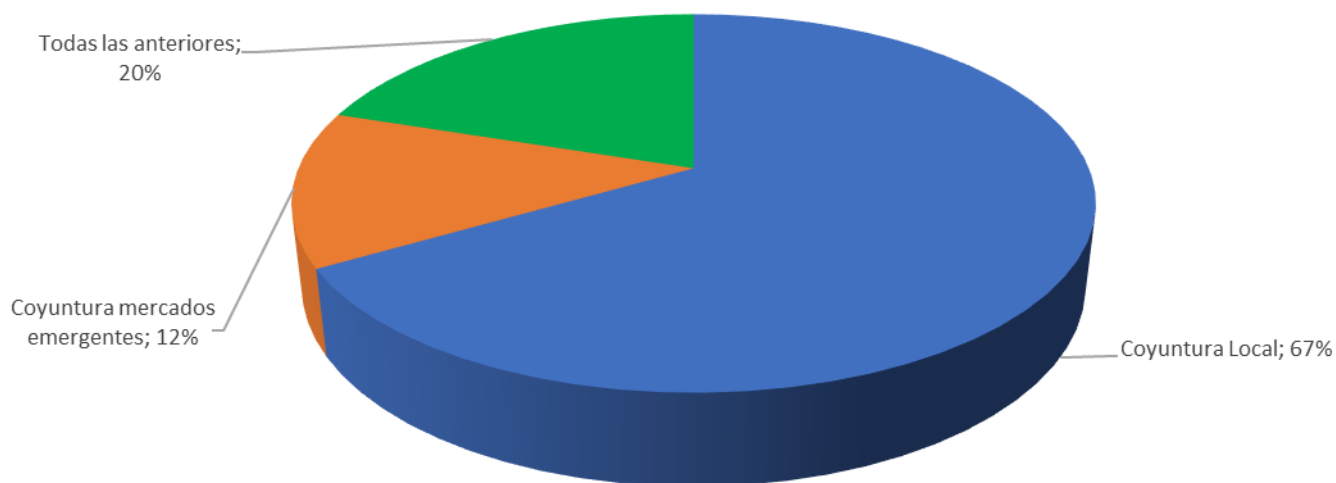

El Excel con la tabla histórica completa se encuentra disponible [aquí](#).