

OPERACIONES A TÉRMINO OPCIONES

Table with columns: SERIE, CIERRE, POND, SERIE, CIERRE, POND, SERIE, CIERRE, POND, SERIE, CIERRE, POND, SERIE, CIERRE, POND. Lists various option contracts and their prices.

OPERACIONES CONTADO PRECIOS DE CIERRE Y PROMEDIO PONDERADO

Table with columns: ESPECIE, CIERRE ANTERIOR, CIERRE DEL DIA, PROMEDIO PONDERADO, ESPECIE, CIERRE ANTERIOR, CIERRE DEL DIA, PROMEDIO PONDERADO, ESPECIE, CIERRE ANTERIOR, CIERRE DEL DIA, PROMEDIO PONDERADO, ESPECIE, CIERRE ANTERIOR, CIERRE DEL DIA, PROMEDIO PONDERADO. Lists spot prices for various commodities.

OPERACIONES CONTADO (CONTINUACIÓN -1-) PRECIOS DE CIERRE Y PROMEDIO PONDERADO

Table with columns: ESPECIE, CIERRE ANTERIOR, CIERRE DEL DIA, PROMEDIO PONDERADO, ESPECIE, CIERRE ANTERIOR, CIERRE DEL DIA, PROMEDIO PONDERADO, ESPECIE, CIERRE ANTERIOR, CIERRE DEL DIA, PROMEDIO PONDERADO, ESPECIE, CIERRE ANTERIOR, CIERRE DEL DIA, PROMEDIO PONDERADO. Continuation of spot prices for various commodities.

Nota: Los precios a que se refiere el inc 4) art, 1º del Estatuto de esta Asociación se hacen públicos en el Boletín Diario, Asimismo las cotizaciones detalladas son a tanto por un PESO de valor nominal, excluidos Banco Santander, Telefónica e YPF que se negocian por acción, con respecto a los CEDEAR, su cotización se efectúa por cada certificado, asimismo los certificados de valores se operan por unidad, Los Títulos Públicos se negocian por 100, excepto las Letras y Notas del BCRA, que se concertan por 1.000. En cuanto a los Fondos Cerrados de Inversión su cotización se efectúa por una cuota parte,



# Bolsa de Comercio de Buenos Aires

## Precios de Cierre

(Sujetos a revisión)

### RESUMEN BURSÁTIL

#### INDICE BOLSA GENERAL

Actual	Anterior	Variación %
43.267.086,840	43.160.889,080	0,250

#### INDICE S&P MERVAL

Actual	Anterior	Variación %
999.642,140	992.683,890	0,700

#### ESPECIES

Alza 264	Baja 556	Sin cambio 60
----------	----------	---------------

Total General.....	93.787.558.395,300	825.920.262.841,541
Total Mercado Garantizado (PPT).....	93.787.558.395,300	825.920.262.841,541
Total Contado.....	103.289.012.045,300	1.063.355.148.979,020
Títulos Públicos.....	91.921.557.733,000	738.723.656.757,190
Renta Variable.....	171.591.133,300	59.189.374.299,150
Acciones.....	24.448.324,300	24.839.695.486,900
Cedears.....	3.462.419,000	34.104.260.978,620
Cupones Acciones.....	0,000	0,000
Cupones de Acciones a Plazo.....	0,000	0,000
Total Renta Fija.....	304.317.720.133,000	1.004.165.774.679,870
Oblig. Negociables.....	1.694.225.667,000	23.014.092.512,140
Opciones.....	141.184,000	1.079.380.423,940
Cauciones.....	0,000	0,000
Futuros.....	4.223,000	3.859.900.000,000
Futuros Índice.....	0,000	0,000
Futuros Moneda.....	4.223,000	3.859.900.000,000
Prestamos.....	38.455,000	53.858.849,120
Plazo.....	0,000	0,000
Plazo por Lotes PPT.....	0,000	0,000
Renta Fija Plazo PPT.....	0,000	0,000
SENEBI.....	0,000	0,000
SENEBI Renta Fija.....	201.200.299.221,000	0,000
SENEBI Títulos Públicos.....	0,000	0,000
SENEBI Títulos Públicos Ctdo. Inm. ....	110.328.952.723,000	790.934.060.223,150
SENEBI Títulos Públicos 48Hs.....	90.871.346.498,000	659.749.086.955,380
SENEBI Oblig. Negociables.....	9.501.637.512,000	242.428.025.410,540
SENEBI Oblig. Negociables Ctdo. Inm.....	4.224.826.923,000	116.374.560.745,250
SENEBI Oblig. Negociables 48Hs.....	5.276.810.589,000	126.053.464.665,290

Cantidad de operaciones en rueda del día de la fecha: 557.761 (incluye 15.882 por Opciones)



# CAJA DE VALORES

### COTIZACIÓN DOLAR BILLETE

Dolar U.S.A,	824,5000	864,5000
--------------	----------	----------

(\*) Cotización cada 100 unidades

## 6 de Marzo de 2024

### EVOLUCIÓN DEL S&P MERVAL

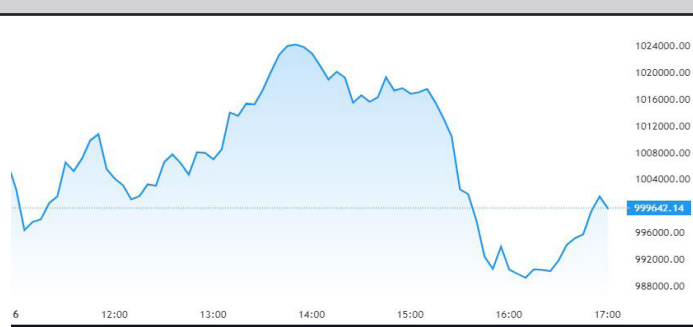

### ESPECIES CON MAYOR NEGOCIACIÓN

ESPECIE	VTO	ULTIMO	TOT-OPER
AL30	Inm.	46.825,000	100.833.305.145
AL30	48	47.000,000	69.219.467.028
TV24	48	78.910,000	22.928.668.383
AL30X	Inm.	45.922,500	21.413.676.320
GD30	48	49.490,000	18.073.003.802

### PRINCIPALES ALZAS

Especie	Precio	Variación %
MSFTC	13,000	38,97
AOCA	45.800,000	23,94
JDD	6,640	18,57
JD	6.389,000	14,08
MSTR	65.281,000	12,62

### PRINCIPALES BAJAS

Especie	Precio	Variación %
POLL	512,500	-9,920
INTR	228,000	-7,690
ROSE	91,100	-7,600
PBRB	17.030,000	-24,000
XROX	17.175,000	-13,100

### BANCO DE LA NACION ARGENTINA COTIZACIONES DE DIVISAS EN EL MERCADO LIBRE DE CAMBIOS AL CIERRE DE LAS OPERACIONES DEL DIA DE LA FECHA

DIVISAS	TIPO COMPRADOR	TIPO VENDEDOR
Dolar U.S.A	842,5000	845,5000
Libra Esterlina	1073,4293	1079,7881
Euro	917,7353	923,1169
Franco Suizos *	95515,5233	95986,1194
YENES *	564,0182	566,9772
Dolares Canadienses *	62353,5971	62665,6271
Coronas Danesas *	12301,4820	12428,6147
Coronas Noruegas *	8014,7617	8124,7782
Coronas Suecas *	8163,4764	8276,6190
Yuan *	11429,1527	12000,6104
Dolar Australiano	553,0170	556,6772

(Sujetos a revisión)

## OPERACIONES CONTADO (CONTINUACIÓN -2- ) PRECIOS DE CIERRE Y PROMEDIO PONDERADO

6 de Marzo de 2024

ESPECIE	CIERRE		PROMEDIO PONDERADO	ESPECIE	CIERRE		PROMEDIO PONDERADO	ESPECIE	CIERRE		PROMEDIO PONDERADO		
	ANTERIOR	DEL DIA			ANTERIOR	DEL DIA			ANTERIOR	DEL DIA			
TO26	Inm.	43,750	44,900	CS380	48Hs.	103.600,000	103.600,000	101.889,734	MTCG	48Hs.	108,600	109,450	109,862
TV24	48Hs.	82,700,000	78,270,000	CS380	103.000,000	103.000,000	102.074,893	MTCG	48Hs.	108,000	109,650	109,963	
TV24	Inm.	79,900,000	78,470,000	CS430	48Hs.	101,800	103,000	101,751	MTCG	48Hs.	111,100,000	107,000,000	108.634,813
TV24D	48Hs.	78,270,000	80,000	CS430	100,000	97,500	100,683	97,500	MTCG	48Hs.	115,000,000	111,500,000	112.000,000
TV24D	Inm.	80,000	80,700	CS440	48Hs.	102,000	101,000	102,000	MTCG	48Hs.	107,000,000	107,000,000	108.525,295
TV24E	48Hs.	80,000,000	79,770,000	CS440	100,000,000	95,000,000	97,274,786	97,274,786	MTCG	48Hs.	105,150,000	105,150,000	106.156,684
TV24E	Inm.	80,927,000	79,411,398	CS440	48Hs.	32,000	32,000	32,000	MTCG	48Hs.	108,500	107,750	108,561
TV24E	48Hs.	81,700,000	82,000,000	CS440	100,000,000	95,000,000	97,274,786	97,274,786	MTCG	48Hs.	105,000,000	105,000,000	106.500,000
TV25	48Hs.	84,400,000	82,448,805	CS440	48Hs.	112,000	112,000	112,000	MTCG	48Hs.	54,101,512	84,000,000	84,000,000
TV25	Inm.	82,200,000	82,025,164	CS440	114,000,000	114,000,000	113,992,102	113,992,102	MTCG	48Hs.	89,992,000	81,500,000	81,500,000
TV25X	48Hs.	82,787,830	82,737,716	CS440	48Hs.	104,950	104,650	103,977	MTCG	48Hs.	112,000	112,000	112,167
TV25X	Inm.	82,650,000	82,500,000	CS440	106,000,000	102,400,000	103,296,147	103,296,147	MTCG	48Hs.	113,250,000	113,250,000	113,250,000
TV26	48Hs.	2,035,000	2,237,000	CS440	48Hs.	106,400,000	102,400,000	103,296,147	MTCG	48Hs.	119,480	128,850	128,850
TV26	Inm.	2,200,000	2,094,836	CS440	106,400,000	102,400,000	103,296,147	103,296,147	MTCG	48Hs.	24,995,000	63,000,000	63,000,000
TV26X	48Hs.	2,300,000	4,887,000	CS440	48Hs.	28,300	28,000	27,800	MTCG	48Hs.	0,105	0,106	0,106
TV26X	Inm.	2,200,000	1,441,700	CS440	100,000,000	27,500,000	27,500,000	27,500,000	MTCG	48Hs.	100,000	100,000	100,000
TV26X	48Hs.	2,200,000	4,887,000	CS440	48Hs.	100,000	100,000	99,140	MTCG	48Hs.	133,000,000	127,070,000	127,070,000
TV26X	Inm.	2,200,000	1,441,700	CS440	100,000,000	27,500,000	27,500,000	27,500,000	MTCG	48Hs.	100,000,000	100,000,000	100,000,000
TV26X	48Hs.	2,200,000	4,887,000	CS440	48Hs.	100,000	100,000	99,140	MTCG	48Hs.	100,000	100,000	100,000
TV26X	Inm.	2,200,000	1,441,700	CS440	100,000,000	27,500,000	27,500,000	27,500,000	MTCG	48Hs.	100,000	100,000	100,000
TV26X	48Hs.	2,200,000	4,887,000	CS440	48Hs.	100,000	100,000	99,140	MTCG	48Hs.	100,000	100,000	100,000
TV26X	Inm.	2,200,000	1,441,700	CS440	100,000,000	27,500,000	27,500,000	27,500,000	MTCG	48Hs.	100,000	100,000	100,000
TV26X	48Hs.	2,200,000	4,887,000	CS440	48Hs.	100,000	100,000	99,140	MTCG	48Hs.	100,000	100,000	100,000
TV26X	Inm.	2,200,000	1,441,700	CS440	100,000,000	27,500,000	27,500,000	27,500,000	MTCG	48Hs.	100,000	100,000	100,000
TV26X	48Hs.	2,200,000	4,887,000	CS440	48Hs.	100,000	100,000	99,140	MTCG	48Hs.	100,000	100,000	100,000
TV26X	Inm.	2,200,000	1,441,700	CS440	100,000,000	27,500,000	27,500,000	27,500,000	MTCG	48Hs.	100,000	100,000	100,000
TV26X	48Hs.	2,200,000	4,887,000	CS440	48Hs.	100,000	100,000	99,140	MTCG	48Hs.	100,000	100,000	100,000
TV26X	Inm.	2,200,000	1,441,700	CS440	100,000,000	27,500,000	27,500,000	27,500,000	MTCG	48Hs.	100,000	100,000	100,000
TV26X	48Hs.	2,200,000	4,887,000	CS440	48Hs.	100,000	100,000	99,140	MTCG	48Hs.	100,000	100,000	100,000
TV26X	Inm.	2,200,000	1,441,700	CS440	100,000,000	27,500,000	27,500,000	27,500,000	MTCG	48Hs.	100,000	100,000	100,000
TV26X	48Hs.	2,200,000	4,887,000	CS440	48Hs.	100,000	100,000	99,140	MTCG	48Hs.	100,000	100,000	100,000
TV26X	Inm.	2,200,000	1,441,700	CS440	100,000,000	27,500,000	27,500,000	27,500,000	MTCG	48Hs.	100,000	100,000	100,000
TV26X	48Hs.	2,200,000	4,887,000	CS440	48Hs.	100,000	100,000	99,140	MTCG	48Hs.	100,000	100,000	100,000
TV26X	Inm.	2,200,000	1,441,700	CS440	100,000,000	27,500,000	27,500,000	27,500,000	MTCG	48Hs.	100,000	100,000	100,000
TV26X	48Hs.	2,200,000	4,887,000	CS440	48Hs.	100,000	100,000	99,140	MTCG	48Hs.	100,000	100,000	100,000
TV26X	Inm.	2,200,000	1,441,700	CS440	100,000,000	27,500,000	27,500,000	27,500,000	MTCG	48Hs.	100,000	100,000	100,000
TV26X	48Hs.	2,200,000	4,887,000	CS440	48Hs.	100,000	100,000	99,140	MTCG	48Hs.	100,000	100,000	100,000
TV26X	Inm.	2,200,000	1,441,700	CS440	100,000,000	27,500,000	27,500,000	27,500,000	MTCG	48Hs.	100,000	100,000	100,000
TV26X	48Hs.	2,200,000	4,887,000	CS440	48Hs.	100,000	100,000	99,140	MTCG	48Hs.	100,000	100,000	100,000
TV26X	Inm.	2,200,000	1,441,700	CS440	100,000,000	27,500,000	27,500,000	27,500,000	MTCG	48Hs.	100,000	100,000	100,000
TV26X	48Hs.	2,200,000	4,887,000	CS440	48Hs.	100,000	100,000	99,140	MTCG	48Hs.	100,000	100,000	100,000
TV26X	Inm.	2,200,000	1,441,700	CS440	100,000,000	27,500,000	27,500,000	27,500,000	MTCG	48Hs.	100,000	100,000	100,000
TV26X	48Hs.	2,200,000	4,887,000	CS440	48Hs.	100,000	100,000	99,140	MTCG	48Hs.	100,000	100,000	100,000
TV26X	Inm.	2,200,000	1,441,700	CS440	100,000,000	27,500,000	27,500,000	27,500,000	MTCG	48Hs.	100,000	100,000	100,000
TV26X	48Hs.	2,200,000	4,887,000	CS440	48Hs.	100,000	100,000	99,140					