

(Sujetos a revisión)

23 de Febrero de 2024

OPERACIONES A TÉRMINO OPCIONES

Table with columns: SERIE, CIERRE, POND, SERIE, CIERRE, POND, SERIE, CIERRE, POND, SERIE, CIERRE, POND, SERIE, CIERRE, POND. Lists various option contracts and their market data.

OPERACIONES CONTADO

PRECIOS DE CIERRE Y PROMEDIO PONDERADO

Large table with columns: ESPECIE, CIERRE ANTERIOR, CIERRE DEL DIA, PROMEDIO PONDERADO, ESPECIE, CIERRE ANTERIOR, CIERRE DEL DIA, PROMEDIO PONDERADO, ESPECIE, CIERRE ANTERIOR, CIERRE DEL DIA, PROMEDIO PONDERADO. Lists spot prices for various commodities.

(Sujetos a revisión)

23 de Febrero de 2024

OPERACIONES CONTADO (CONTINUACION -1-) PRECIOS DE CIERRE Y PROMEDIO PONDERADO

Large table with columns: ESPECIE, CIERRE ANTERIOR, CIERRE DEL DIA, PROMEDIO PONDERADO, ESPECIE, CIERRE ANTERIOR, CIERRE DEL DIA, PROMEDIO PONDERADO, ESPECIE, CIERRE ANTERIOR, CIERRE DEL DIA, PROMEDIO PONDERADO. Continuation of spot prices for various commodities.

Nota: Los precios a que se refiere el inc 4) art, 1º del Estatuto de esta Asociación se hacen públicos en el Boletín Diario, Asimismo las cotizaciones detalladas son a tanto por un PESO de valor nominal, excluidos Banco Santander, Telefonía e YPF que se negocian por acción, con respecto a los CEDEAR, su cotización se efectúa por cada certificado, asimismo los certificados de valores se operan por unidad, Los Títulos Públicos se negocian por 100, excepto las Letras y Notas del BCRA, que se concertan por 1.000. En cuanto a los Fondos Cerrados de Inversión su cotización se efectúa por una cuota parte,



# Bolsa de Comercio de Buenos Aires

## Precios de Cierre

(Sujetos a revisión)

### RESUMEN BURSÁTIL

#### INDICE BOLSA GENERAL

Actual	Anterior	Variación %
47.923.410,920	46.834.276,840	2,330

#### INDICE S&P Merval

Actual	Anterior	Variación %
1.105.610,310	1.076.030,020	2,750

#### ESPECIES

Alza 547	Baja 300	Sin cambio 75
----------	----------	---------------

Total General.....	177.041.563.083,200	940.712.046.274,948
Total Mercado Garantizado (PPT).....	177.041.563.083,200	940.712.046.274,948
Total Contado.....	178.948.290.473,200	1.520.567.069.025,270
Títulos Públicos.....	176.008.659.705,000	841.916.711.270,719
Renta Variable.....	33.445.697,200	68.490.011.055,200
Acciones.....	27.554.085,200	32.079.258.103,340
Cedears.....	4.031.414,000	36.406.221.389,470
Cupones Acciones.....	0,000	0,000
Cupones de Acciones a Plazo.....	0,000	0,000
Total Renta Fija.....	390.779.767.353,000	1.452.077.057.970,070
Oblig. Negociables.....	999.128.132,000	25.808.060.439,480
Opciones.....	116.276,000	1.220.446.719,300
Cauciones.....	0,000	0,000
Futuros.....	0,000	0,000
Futuros Indice.....	0,000	0,000
Futuros Moneda.....	0,000	0,000
Prestamos.....	209.633,000	1.277.883.794,850
Plazo.....	3.640,000	1.998.932.995,400
Plazo por Lotes PPT.....	3.640,000	1.998.932.995,400
Renta Fija Plazo PPT.....	3.640,000	1.998.932.995,400
SENEBI.....	0,000	0,000
SENEBI Renta Fija.....	211.864.922.577,000	0,000
SENEBI Títulos Públicos.....	0,000	0,000
SENEBI Títulos Públicos Ctdo. Inm.....	0,000	0,000
SENEBI Títulos Públicos 48Hs.....	87.978.810.523,000	753.848.182.229,430
SENEBI Oblig. Negociables.....	1.907.056.939,000	584.352.286.259,870
SENEBI Oblig. Negociables Ctdo. Inm.....	160.458.031,000	146.614.127.522,010
SENEBI Oblig. Negociables 48Hs.....	1.746.598.908,000	437.738.158.737,860

Cantidad de operaciones en rueda del día de la fecha: 450.763 (incluye 14.088 por Opciones)

## 23 de Febrero de 2024

### EVOLUCIÓN DEL S&P Merval

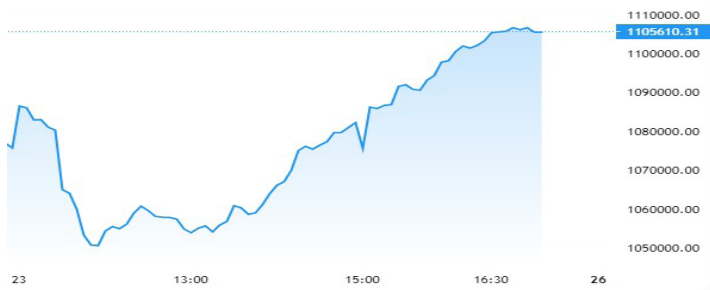

### ESPECIES CON MAYOR NEGOCIACIÓN

ESPECIE	VTO	ULTIMO	TOT-OPER
XY4X	48	163,837	176.064.500.000
AL30	Inm.	47.750,000	73.947.462.216
AL30	48	48.140,000	69.983.596.594
GD30	48	52.000,000	34.359.274.985
TV24	48	78.700,000	24.821.363.697

### PRINCIPALES ALZAS

Especie	Precio	Variación %
SQD	4,340	22,25
SQ	4.459,000	19,8
JPMD	13,500	12,97
IRS2W	822,000	11,53
UNHD	18,300	10,57

### PRINCIPALES BAJAS

Especie	Precio	Variación %
FMX	22.052,500	-9,650
JMIAD	4,530	-9,210
GGBD	17,150	-8,770
MELI	15.250,000	-8,220
AAPDB	9,640	-50,050

### BANCO DE LA NACION ARGENTINA COTIZACIONES DE DIVISAS EN EL MERCADO LIBRE DE CAMBIOS AL CIERRE DE LAS OPERACIONES DEL DIA DE LA FECHA

DIVISAS	TIPO COMPRADOR	TIPO VENDEDOR
Dolar U.S.A	835,9000	838,9000
Libra Esterlina	1059,1689	1065,4869
Euro	903,9423	909,2837
Franco Suizos *	94864,0993	95334,1347
YENES *	555,4696	558,4036
Dolares Canadienses *	61897,2143	62208,6711
Coronas Danesas *	12114,6532	12240,7049
Coronas Noruegas *	7915,0003	8024,1987
Coronas Suecas *	8077,2060	8189,5687
Yuan *	11345,2862	11912,5505
Dolar Australiano	547,6817	551,3251

#### COTIZACIÓN DOLAR BILLETE

Dolar U.S.A.	\$	\$
	817,5000	857,5000

(\*) Cotización cada 100 unidades

(Sujetos a revisión)

## OPERACIONES CONTADO (CONTINUACIÓN -2-) PRECIOS DE CIERRE Y PROMEDIO PONDERADO

23 de Febrero de 2024

ESPECIE	CIERRE		PROMEDIO PONDERADO	ESPECIE	CIERRE		PROMEDIO PONDERADO	ESPECIE	CIERRE		PROMEDIO PONDERADO	
	ANTERIOR	DEL DIA			ANTERIOR	DEL DIA			ANTERIOR	DEL DIA		
FX4X	271,94	277,08	277,08	CF80	48h	61,0000	64,0000	64,0000	M5AD	48h	101,0000	101,0000
FX4X	246,000	246,719	246,719	CF85	48h	74,8000	74,8000	74,8000	M5AD	48h	101,0000	101,0000
TB24	123,000	112,000	120,268	CF90	48h	81,0000	83,0000	83,0000	M5AD	48h	106,6400	106,6400
TB24	111,000	111,000	111,000	CF95	48h	81,0000	81,0000	81,0000	M5AD	48h	106,6400	106,6400
IC24P	2,36000	2,39000	2,35607	CF100	48h	46,0000	47,4000	47,4000	M5AD	48h	106,6400	106,6400
IC24P	33,33000	33,33000	33,33000	CF105	48h	76,0000	76,0000	76,0000	M5AD	48h	110,0000	110,0000
TD24	84,00000	84,00000	84,00000	CF110	48h	114,4000	113,0000	113,0000	M5AD	48h	110,0000	110,0000
TD24	79,20000	79,20000	77,72321	CF115	48h	24,0000	24,0000	24,0000	M5AD	48h	106,6400	106,6400
TD40	73,100	73,100	73,100	CF120	48h	0,0000	0,0000	0,0000	M5AD	48h	108,0000	108,0000
TD40	79,20000	79,20000	79,20000	CF125	48h	0,0000	0,0000	0,0000	M5AD	48h	108,0000	108,0000
TD40	78,45000	77,82500	77,84625	CF130	48h	0,0000	0,0000	0,0000	M5AD	48h	119,9900	119,9900
TD40	80,40000	80,40000	80,40000	CF135	48h	0,0000	0,0000	0,0000	M5AD	48h	119,9900	119,9900
TD40	82,40000	82,40000	82,40000	CF140	48h	42,0000	42,0000	42,0000	M5AD	48h	119,9900	119,9900
TD40	82,98000	82,98000	82,98000	CF145	48h	48,0000	48,0000	48,0000	M5AD	48h	119,9900	119,9900
TD40	72,1200	78,642	78,642	CF150	48h	48,0000	48,0000	48,0000	M5AD	48h	119,9900	119,9900
TD40	80,43000	80,43000	80,43000	CF155	48h	48,0000	48,0000	48,0000	M5AD	48h	119,9900	119,9900
TD40	80,43000	80,43000	80,43000	CF160	48h	48,0000	48,0000	48,0000	M5AD	48h	119,9900	119,9900
TD40	82,98000	82,98000	82,98000	CF165	48h	48,0000	48,0000	48,0000	M5AD	48h	119,9900	119,9900
TD40	82,98000	82,98000	82,98000	CF170	48h	48,0000	48,0000	48,0000	M5AD	48h	119,9900	119,9900
TD40	82,98000	82,98000	82,98000	CF175	48h	48,0000	48,0000	48,0000	M5AD	48h	119,9900	119,9900
TD40	82,98000	82,98000	82,98000	CF180	48h	48,0000	48,0000	48,0000	M5AD	48h	119,9900	119,9900
TD40	82,98000	82,98000	82,98000	CF185	48h	48,0000	48,0000	48,0000	M5AD	48h	119,9900	119,9900
TD40	82,98000	82,98000	82,98000	CF190	48h	48,0000	48,0000	48,0000	M5AD	48h	119,9900	119,9900
TD40	82,98000	82,98000	82,98000	CF195	48h	48,0000	48,0000	48,0000	M5AD	48h	119,9900	119,9900
TD40	82,98000	82,98000	82,98000	CF200	48h	48,0000	48,0000	48,0000	M5AD	48h	119,9900	119,9900
TD40	82,98000	82,98000	82,98000	CF205	48h	48,0000	48,0000	48,0000	M5AD	48h	119,9900	119,9900
TD40	82,98000	82,98000	82,98000	CF210	48h	48,0000	48,0000	48,0000	M5AD	48h	119,9900	119,9900
TD40	82,98000	82,98000	82,98000	CF215	48h	48,0000	48,0000	48,0000	M5AD	48h	119,9900	119,9900
TD40	82,98000	82,98000	82,98000	CF220	48h	48,0000	48,0000	48,0000	M5AD	48h	119,9900	119,9900
TD40	82,98000	82,98000	82,98000	CF225	48h	48,0000	48,0000	48,0000	M5AD	48h	119,9900	119,9900
TD40	82,98000	82,98000	82,98000	CF230	48h	48,0000	48,0000	48,0000	M5AD	48h	119,9900	119,9900
TD40	82,98000	82,98000	82,98000	CF235	48h	48,0000	48,0000	48,0000	M5AD	48h	119,9900	119,9900
TD40	82,98000	82,98000	82,98000	CF240	48h	48,0000	48,0000	48,0000	M5AD	48h	119,9900	119,9900
TD40	82,98000	82,98000	82,98000	CF245	48h	48,0000	48,0000	48,0000	M5AD	48h	119,9900	119,9900
TD40	82,98000	82,98000	82,98000	CF250	48h	48,0000	48,0000	48,0000	M5AD	48h	119,9900	119,9900
TD40	82,98000	82,98000	82,98000	CF255	48h	48,0000	48,0000	48,0000	M5AD	48h	119,9900	119,9900
TD40	82,98000	82,98000	82,98000	CF260	48h	48,0000	48,0000	48,0000	M5AD	48h	119,9900	119,9900
TD40	82,98000	82,98000	82,98000	CF265	48h	48,0000	48,0000	48,0000	M5AD	48h	119,9900	119,9900
TD40	82,98000	82,98000	82,98000	CF270	48h	48,0000	48,0000	48,0000	M5AD	48h	119,9900	119,9900
TD40	82,98000	82,98000	82,98000	CF275	48h	48,0000	48,0000	48,0000	M5AD	48h	119,9900	119,9900
TD40	82,98000	82,98000	82,98000	CF280	48h	48,0000	48,0000	48,0000	M5AD	48h	119,9900	119,9900
TD40	82,98000	82,98000	82,98000	CF285	48h	48,0000	48,0000	48,0000	M5AD	48h	119,9900	119,9900
TD40	82,98000	82,98000	82,98000	CF290	48h	48,0000	48,0000	48,0000	M5AD	48h	119,9900	119,9900
TD40	82,98000	82,98000	82,98000	CF295	48h	48,0000	48,0000	48,0000	M5AD	48h	119,9900	119,9900
TD40	82,98000	82,98000	82,98000	CF300	48h	48,0000	48,0000	48,0000	M5AD	48h	119,9900	119,9900
TD40	82,98000	82,98000	82,98000	CF305	48h	48,0000	48,0000	48,0000	M5AD	48h	119,9900	119,9900
TD40	82,98000	82,98000	82,98000</									