

(Sujetos a revisión)

14 de Febrero de 2024

OPERACIONES A TÉRMINO

OPCIONES

Table with columns: SERIE, CIERRE, POND, SERIE, CIERRE, POND, SERIE, CIERRE, POND, SERIE, CIERRE, POND. Lists various financial instruments and their closing prices and weights.

OPERACIONES CONTADO

PRECIOS DE CIERRE Y PROMEDIO PONDERADO

Large table with columns: ESPECIE, CIERRE, PROMEDIO, ESPECIE, CIERRE, PROMEDIO, ESPECIE, CIERRE, PROMEDIO. Contains detailed closing and average prices for various commodities and securities.

(Sujetos a revisión)

14 de Febrero de 2024

OPERACIONES CONTADO (CONTINUACIÓN -1-)

PRECIOS DE CIERRE Y PROMEDIO PONDERADO

Large table with columns: ESPECIE, CIERRE, PROMEDIO, ESPECIE, CIERRE, PROMEDIO, ESPECIE, CIERRE, PROMEDIO. Continuation of the previous table, listing more financial instruments and their prices.

Nota: Los precios a que se refiere el inc. 4) art. 1º del Estatuto de esta Asociación se hacen públicos en el Boletín Diario, Asimismo las cotizaciones detalladas son a tanto por un PESO de valor nominal, excluidos Banco Santander, Telefónica e YPF que se negocian por acción, con respecto a los CEDEAR, su cotización se efectúa por cada certificado, asimismo los certificados de valores se operan por unidad, Los Títulos Públicos se negocian por 100, excepto las Letras y Notas del BCRA, que se concertan por 1.000. En cuanto a los Fondos Cerrados de Inversión su cotización se efectúa por una cuota parte,



# Bolsa de Comercio de Buenos Aires

## Precios de Cierre

(Sujetos a revisión)

### 14 de Febrero de 2024

### RESUMEN BURSÁTIL

#### INDICE BOLSA GENERAL

Actual	Anterior	Variación %
48.346.709,310	49.327.579,340	-1,990

#### INDICE S&P MERVAL

Actual	Anterior	Variación %
1.105.579,670	1.128.510,820	-2,030

#### ESPECIES

Alza 200	Baja 713	Sin cambio 59
----------	----------	---------------

Total General.....	81.972.096.794,300	709.000.067.017,733
Total Mercado Garantizado (PPT).....	81.972.096.794,300	709.000.067.017,733
Total Contado.....	83.327.737.962,300	961.088.447.642,403
Títulos Públicos.....	80.042.642.220,000	618.359.490.051,263
Renta Variable.....	31.949.189,300	64.628.371.320,700
Acciones.....	26.361.335,300	24.212.064.478,000
Cedears.....	3.961.508,000	40.413.443.244,580
Cupones Acciones.....	0,000	0,000
Cupones de Acciones a Plazo.....	0,000	0,000
Total Renta Fija.....	279.674.467.714,000	896.460.076.321,703
Oblig. Negociables.....	1.896.364.993,000	24.791.597.915,740
Opciones.....	211.176,000	1.044.099.562,800
Cauciones.....	0,000	0,000
Futuros.....	60,000	57.794.500,000
Futuros Indice.....	0,000	0,000
Futuros Moneda.....	60,000	57.794.500,000
Prestamos.....	929.156,000	118.713.667,230
Plazo.....	0,000	0,000
Plazo por Lotes PPT.....	0,000	0,000
Renta Fija Plazo PPT.....	0,000	0,000
SENEBI.....	0,000	0,000
SENEBI Renta Fija.....	0,000	0,000
SENEBI Títulos Públicos.....	0,000	0,000
SENEBI Títulos Públicos Ctdo. Inm.....	139.023.043.560,000	732.092.363.249,471
SENEBI Títulos Públicos 48Hs.....	57.355.635.381,000	504.465.842.425,250
SENEBI Oblig. Negociables.....	1.356.781.560,000	253.308.988.354,700
SENEBI Oblig. Negociables Ctdo. Inm.....	407.573.366,000	116.615.331.311,180
SENEBI Oblig. Negociables 48Hs.....	949.208.194,000	136.693.657.043,520

Cantidad de operaciones en rueda del día de la fecha: 577.696 (incluye 18.106 por Opciones)

### EVOLUCIÓN DEL S&P MERVAL

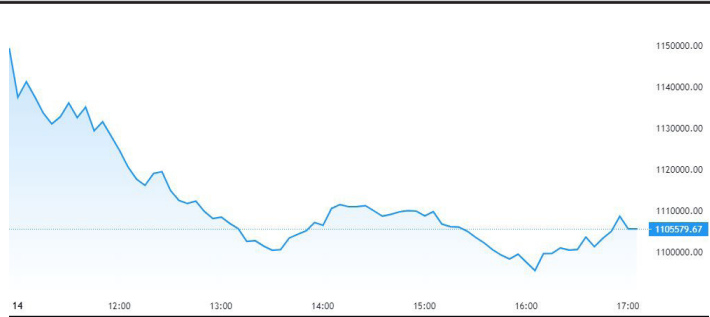

### ESPECIES CON MAYOR NEGOCIACIÓN

ESPECIE	VTO	ULTIMO	TOT-OPER
AL30	Inm.	47.385,000	82.730.972.827
AL30	48	47.795,000	56.858.806.032
GD30	48	50.700,000	31.804.245.647
X20F4	Inm.	173,840	27.656.414.592
BPO27	48	76.400,000	16.347.267.520

### PRINCIPALES ALZAS

Especie	Precio	Variación %
FIPL	328,000	26,15
BITFD	18,300	25,77
HUTD	56,000	24,44
BITF	20.450,000	24,12
METR	1.059,500	15,47

### PRINCIPALES BAJAS

Especie	Precio	Variación %
VISTB	12.473,000	-64,960
CAR	5.549,500	-31,230
UPST	6.430,000	-23,460
SHOP	890,500	-15,470
BIIB	20.097,500	-12,410

### BANCO DE LA NACION ARGENTINA COTIZACIONES DE DIVISAS EN EL MERCADO LIBRE DE CAMBIOS AL CIERRE DE LAS OPERACIONES DEL DIA DE LA FECHA

DIVISAS	TIPO COMPRADOR	TIPO VENDEDOR
Dolar U.S,A	830,9000	833,9000
Libra Esterlina	1043,8597	1050,1303
Euro	890,8079	896,1089
Franco Suizos *	93838,5723	94305,6605
YENES *	552,3307	555,2598
Dolares Canadienses *	61327,0513	61637,1649
Coronas Danesas *	11941,8748	12066,9557
Coronas Noruegas *	7832,2796	7940,8216
Coronas Suecas *	7876,8689	7987,8926
Yuan *	11253,4928	11816,1674
Dolar Australiano	538,6725	542,2852

### COTIZACIÓN DOLAR BILLETE

Dolar U.S,A,	813,0000	853,0000
--------------	----------	----------

(\* Cotización cada 100 unidades)

(Sujetos a revisión)

## OPERACIONES CONTADO (CONTINUACIÓN -2-) PRECIOS DE CIERRE Y PROMEDIO PONDERADO

### 14 de Febrero de 2024

ESPECIE	CIERRE		PROMEDIO PONDERADO	ESPECIE	CIERRE		PROMEDIO PONDERADO	ESPECIE	CIERRE		PROMEDIO PONDERADO
	ANTERIOR	DEL DIA			ANTERIOR	DEL DIA			ANTERIOR	DEL DIA	
TF4D	69,000	69,300	78,492	CS37D	48Hs.	127,500,000	115,000,000	MTGCG	48Hs.	129,000,000	124,750,000
TF4D	65,000	64,997	65,596	CS38D	48Hs.	107,000	102,000	MTGCG	48Hs.	129,000,000	124,750,000
TF4X	80,900,000	81,023,333	81,014,118	CS39D	Inm.	106,850	104,500	NPCAD	48Hs.	126,000,000	120,000,000
TF4X	79,571,000	80,925,000	80,925,000	CS40D	Inm.	117,100,000	117,100,000	NPCAD	48Hs.	126,000,000	120,000,000
TF4X	79,800,000	80,625,200	80,625,200	CS41D	Inm.	124,000,000	124,000,000	NPCAD	48Hs.	126,000,000	120,000,000
TF4X	97,140,000	98,846,508	98,846,508	CS42D	Inm.	117,949,833	117,949,833	NPCAD	48Hs.	126,000,000	120,000,000
TF4X	95,440,000	95,370,000	95,370,000	CS43D	Inm.	97,000	99,000	NPCAD	48Hs.	126,000,000	120,000,000
TF4X	95,800,000	95,800,000	95,800,000	CS44D	Inm.	97,000	99,000	NPCAD	48Hs.	126,000,000	120,000,000
TF4X	92,110,000	92,110,000	92,110,000	CS44D	Inm.	118,800,000	118,800,000	NPCAD	48Hs.	126,000,000	120,000,000
TF4X	95,170,000	95,170,000	95,170,000	CS44D	Inm.	114,000,000	114,000,000	NPCAD	48Hs.	126,000,000	120,000,000
TF4X	71,000	72,000	72,000	CS44D	Inm.	115,000,000	115,000,000	NPCAD	48Hs.	126,000,000	120,000,000
TF4X	88,600,000	91,399,452	91,399,452	CS44D	Inm.	48,900,000	47,500,000	NPCAD	48Hs.	126,000,000	120,000,000
TF4X	88,810,000	91,400,000	91,400,000	CS44D	Inm.	110,000	112,000	NPCAD	48Hs.	126,000,000	120,000,000
TF4X	101,350,000	101,000,000	99,841,316	CS44D	Inm.	104,250	104,250	NPCAD	48Hs.	126,000,000	120,000,000
TF4X	97,200,000	100,000,000	100,000,000	CS44D	Inm.	121,160,000	116,390,000	NPCAD	48Hs.	126,000,000	120,000,000
TF4X	40,000	39,900	38,670	CS44D	Inm.	84,000,000	84,000,000	NPCAD	48Hs.	126,000,000	120,000,000
TF4X	38,800	41,849	40,266	CS44D	Inm.	126,000,000	123,000,000	NPCAD	48Hs.	126,000,000	120,000,000
TF4X	80,320,000	78,150,000	78,769,866	CS44D	Inm.	121,160,000	116,390,000	NPCAD	48Hs.	126,000,000	120,000,000
TF4X	78,560,000	79,100,000	79,100,000	CS44D	Inm.	84,000,000	84,000,000	NPCAD	48Hs.	126,000,000	120,000,000
TF4X	79,280,000	77,800,000	78,455,413	CS44D	Inm.	120,000,000	119,950,000	NPCAD	48Hs.	126,000,000	120,000,000
TF4X	65,000	72,000	71,109	CS44D	Inm.	82,200,000	82,200,000	NPCAD	48Hs.	126,000,000	120,000,000
TF4X	79,950,000	79,500,000	79,705,275	CS44D	Inm.	87,200	85,000	NPCAD	48Hs.	126,000,000	120,000,000
TF4X	97,000,000	96,900,000	96,910,231	CS44D	Inm.	100,500,000	98,189,513	NPCAD	48Hs.	126,000,000	120,000,000
TF4X	96,400,000	96,900,000	96,900,000	CS44D	Inm.	102,800,000	102,800,000	NPCAD	48Hs.	126,000,000	120,000,000
TF4X	97,000,000	96,350,000	95,350,000	CS44D	Inm.	109,544,500	97,483,500	NPCAD	48Hs.	126,000,000	120,000,000
TF4X	1,963,000	2,012,200	2,041,335	CS44D	Inm.	68,500,000	68,500,000	NPCAD	48Hs.	126,000,000	120,000,000
TF4X	1,900	1,800	1,900	CS44D	Inm.	106,500	110,000	NPCAD	48Hs.	126,000,000	120,000,000
TF4X	4,100,000	3,800,000	4,059,750	CS44D	Inm.	108,000	108,000	NPCAD	48Hs.	126,000,000	120,000,000
TF4X	4,200,000	4,210,586	4,210,586	CS44D	Inm.	124,800,000	118,600,000	NPCAD	48Hs.	126,000,000	120,000,000
TF4X	4,000,000	4,100,000	4,100,000	CS44D	Inm.	121,500,000	116,600,000	NPCAD	48Hs.	126,000,000	120,000,000
TF4X	1,310,000	1,310,000	1,312,272	CS44D	Inm.	101,500	102,250	NPCAD	48Hs.	126,000,000	120,000,000
TF4X	1,284,000	1,290,000	1,290,000	CS44D	Inm.	101,000	102,000	NPCAD	48Hs.	126,000,000	120,000,000
TF4X	1,330,000	1,296,689	1,296,689	CS44D	Inm.	119,700,000	114,900,000	NPCAD	48Hs.	126,000,000	120,000,000
TF4X	1,300,045	1,315,100	1,312,824	CS44D	Inm.	103,500	105,000	NPCAD	48Hs.	126,000,000	120,000,000
TF4X	612,300	606,706	612,604	CS44D	Inm.	120,000,000	119,600,000	NPCAD	48Hs.	126,000,000	120,000,000
TF4X	613,849	620,300	620,300	CS44D	Inm.	121,500,000	120,480	NPCAD	48Hs.	126,000,000	120,000,000
TF4X	623,000	619,000	619,000	CS44D	Inm.	71,100,000	70,000,000	NPCAD	48Hs.	126,000,000	120,000,000
TF4X	1,159,000	1,166,000	1,158,115	CS44D	Inm.	119,500,000	69,000,000	NPCAD	48Hs.	126,000,000	120,000,000
TF4X	1,144,000	1,155,000	1,146,247	CS44D	Inm.	118,000,000	69,800,000	NPCAD	48Hs.	126,000,000	120,000,000
TF4X	1,182,990	1,200,000	1,192,012	CS44D	Inm.	103,300	102,550	NPCAD	48Hs.	126,000,000	120,000,000
TF4X	1,267,500	1,260,000	1,273,973	CS44D	Inm.	112,000,000	112,600,000	NPCAD	48Hs.	126,000,000	120,000,000
TF4X	1,255,000	1,257,000	1,250,606	CS44D	Inm.	118,000,000	112,600,000	NPCAD	48Hs.	126,000,000	120,000,000
TF4X	580,000	580,000	580,000	CS44D	Inm.	0,000	100,000	NPCAD	48Hs.	126,000,000	120,000,000
TF4X	118,500	119,694	119,694	CS44D	Inm.	124,000,000	116,500,000	NPCAD	48Hs.	126,000,000	120,000,000
TF4X	121,000	119,550	119,550	CS44D	Inm.	100,000	99,250	NPCAD	48Hs.	126,000,000	120,000,000
TF4X	114,000	115,000	115,000	CS44D	Inm.	115,700,000	111,200,000	NPCAD	48Hs.	126,000,000	120,000,000
TF4X	121,000	119,588	119,525	CS44D	Inm.	99,200	100,000	NPCAD	48Hs		