

(Sujetos a revisión)

01 de Febrero de 2024

OPERACIONES A TÉRMINO

OPCIONES

Table with columns: SERIE, CIERRE, POND, SERIE, CIERRE, POND, SERIE, CIERRE, POND, SERIE, CIERRE, POND. Lists various stock options and their corresponding closing prices and weights.

OPERACIONES CONTADO

PRECIOS DE CIERRE Y PROMEDIO PONDERADO

Table with columns: ESPECIE, CIERRE ANTERIOR, DEL DIA, PROMEDIO PONDERADO, ESPECIE, CIERRE ANTERIOR, DEL DIA, PROMEDIO PONDERADO, ESPECIE, CIERRE ANTERIOR, DEL DIA, PROMEDIO PONDERADO. Lists various stocks and their closing prices and weighted averages.

(Sujetos a revisión)

01 de Febrero de 2024

OPERACIONES CONTADO (CONTINUACION -1-)

PRECIOS DE CIERRE Y PROMEDIO PONDERADO

Table with columns: ESPECIE, CIERRE ANTERIOR, DEL DIA, PROMEDIO PONDERADO, ESPECIE, CIERRE ANTERIOR, DEL DIA, PROMEDIO PONDERADO, ESPECIE, CIERRE ANTERIOR, DEL DIA, PROMEDIO PONDERADO. Continuation of the previous table, listing more stocks and their market data.

Nota: Los precios a que se refiere el inc. 4) art. 1º del Estatuto de esta Asociación se hacen públicos en el Boletín Diario, Asimismo las cotizaciones detalladas son a tanto por un PESO de valor nominal, excluidos Banco Santander, Telefonía e YPF que se negocian por acción, con respecto a los CEDEAR, su cotización se efectúa por cada certificado, asimismo los certificados de valores se operan por unidad, Los Títulos Públicos se negocian por 100, excepto las Letras y Notas del BCRA, que se concertan por 1.000. En cuanto a los Fondos Cerrados de Inversión su cotización se efectúa por una cuota parte,



Bolsa de Comercio de Buenos Aires

Precios de Cierre

(Sujetos a revisión)

RESUMEN BURSÁTIL

INDICE BOLSA GENERAL

Actual	Anterior	Variación %	1310000.00
56.313.535,010	54.505.401,600	3,320	1.302.467,07

INDICE S&P Merval

Actual	Anterior	Variación %	1290000.00
1.302.467,070	1.260.562,620	3,320	1270000.00

ESPECIES

Alza 671	Baja 230	Sin cambio 88
----------	----------	---------------

Total General.....	103.066.957.162,920	740.542.639.754,212
Total Mercado Garantizado (PPT).....	103.066.957.162,920	740.542.639.754,212
Total Contado.....	103.527.560.628,920	1.010.460.064.385,370
Títulos Públicos.....	101.448.759.783,000	648.690.278.808,891
Renta Variable.....	42.395.565,920	52.018.997.753,712
Acciones.....	39.201.303,920	23.797.351.344,460
Cedears.....	2.952.553,000	28.221.228.322,490
Cupones de Acciones a Plazo.....	0,000	0,000
Total Renta Fija.....	297.760.860.830,000	958.441.066.631,661
Oblig. Negociables.....	1.575.566.997,000	36.786.631.379,600
Opciones.....	218.468,000	2.070.815.987,300
Cauciones.....	0,000	0,000
Futuros.....	1.050,000	894.021.300,000
Futuros Indice.....	0,000	0,000
Futuros Moneda.....	1.050,000	894.021.300,000
Prestamos.....	15.299,000	81.894.524,710
Plazo.....	0,000	0,000
Plazo por Lotes PPT.....	0,000	0,000
Renta Fija Plazo PPT.....	0,000	0,000
SENEBI.....	0,000	0,000
SENEBI Renta Fija.....	0,000	0,000
SENEBI Títulos Públicos.....	0,000	0,000
SENEBI Títulos Públicos Ctdo. Inm.....	133.618.034.414,000	808.483.075.307,420
SENEBI Títulos Públicos 48Hs.....	60.657.661.353,000	468.033.239.478,200
SENEBI Oblig. Negociables.....	460.838.283,000	272.964.156.443,170
SENEBI Oblig. Negociables Ctdo. Inm.....	298.421.020,000	131.388.724.760,950
SENEBI Oblig. Negociables 48Hs.....	162.417.263,000	141.575.431.682,220

Cantidad de operaciones en rueda del día de la fecha: 534.457 (incluye 24.627 por Opciones)



CAJA DE VALORES

COTIZACIÓN DOLAR BILLETE

Dolar U.S.A	823,9000	826,9000
Libra Esterlina	1048,3304	1054,6283
Euro	894,5082	899,8326
Franco Suizos *	95852,7331	96332,1873
YENES *	562,4163	565,4012
Dolares Canadienses *	61505,3261	61817,5364
Coronas Danesas *	11989,7007	12114,8067
Coronas Noruegas *	7867,4307	7975,8025
Coronas Suecas *	7898,1793	8008,9974
Yuan *	11208,5303	11768,9568
Dolar Australiano	539,8193	543,4387

(*) Cotización cada 100 unidades

EVOLUCIÓN DEL S&P Merval

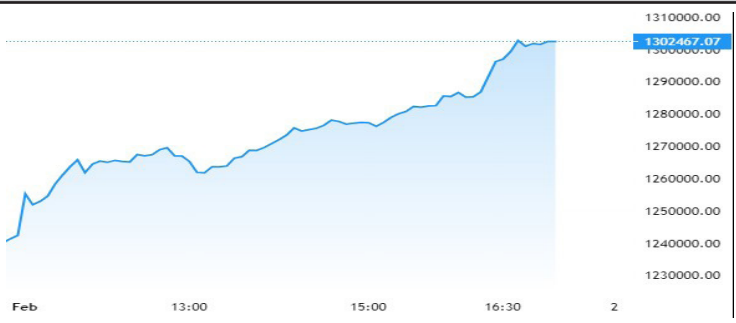

ESPECIES CON MAYOR NEGOCIACIÓN

ESPECIE	VTO	ULTIMO	TOT-OPER
AL30	Inm.	48.545,000	69.032.709.749
AL30	48	49.260,000	61.505.692.064
XF4X	Inm.	168,253	24.528.932.680
TDG24	48	98.050,000	19.562.440.723
GD30	48	53.000,000	19.172.688.266

PRINCIPALES ALZAS

Especie	Precio	Variación %
VB	19.530,000	81,92
GCDI	49,000	33,69
CARC	42,950	25,95
PSXD	26,400	19,72
COME	105,250	13,35

PRINCIPALES BAJAS

Especie	Precio	Variación %
DED	10,900	-7,620
BIOXD	13,900	-7,330
QCOMD	13,850	-6,410
BA..B	11.105,000	-37,570
SHOPD	0,750	-13,790

BANCO DE LA NACION ARGENTINA COTIZACIONES DE DIVISAS EN EL MERCADO LIBREDE CAMBIOS AL CIERRE DE LAS OPERACIONES DEL DIA DE LA FECHA

DIVISAS	TIPO COMPRADOR	TIPO VENDEDOR
Dolar U.S.A	\$ 823,9000	\$ 826,9000
Libra Esterlina	\$ 1048,3304	\$ 1054,6283
Euro	\$ 894,5082	\$ 899,8326
Franco Suizos *	\$ 95852,7331	\$ 96332,1873
YENES *	\$ 562,4163	\$ 565,4012
Dolares Canadienses *	\$ 61505,3261	\$ 61817,5364
Coronas Danesas *	\$ 11989,7007	\$ 12114,8067
Coronas Noruegas *	\$ 7867,4307	\$ 7975,8025
Coronas Suecas *	\$ 7898,1793	\$ 8008,9974
Yuan *	\$ 11208,5303	\$ 11768,9568
Dolar Australiano	\$ 539,8193	\$ 543,4387

(Sujetos a revisión)

OPERACIONES CONTADO (CONTINUACIÓN -2-) PRECIOS DE CIERRE Y PROMEDIO PONDERADO

01 de Febrero de 2024

ESPECIE	CIERRE		PROMEDIO PONDERADO	ESPECIE	CIERRE		PROMEDIO PONDERADO	ESPECIE	CIERRE		PROMEDIO PONDERADO		
	ANTERIOR	DEL DIA			ANTERIOR	DEL DIA			ANTERIOR	DEL DIA			
TO26	39,800	39,250	39,018	ONCZO	Inm.	123.190,000	130.000,000	125.471,673	PNECD	48Hs.	114,000	112,500	112,417
TO26	Inm.	39,800	39,250	ONCZO	48Hs.	66.900,000	67.000,000	66.902,660	PNECD	48Hs.	134.000,000	133.000,000	134,523,857
TV24	81.720,000	81.400,000	81.613,155	FOZSD	48Hs.	84.000,000	84.000,000	84.000,000	PNECD	Inm.	131.000,000	131.000,000	131,000,000
TV24	Inm.	82.200,000	82.000,000	ONCZO	48Hs.	65.000,000	65.000,000	65.000,000	PNECD	Inm.	65.000,000	65.000,000	65,000,000
TV24	81.250,000	80.370,000	81.176,100	ONCZO	48Hs.	66.000,000	66.000,000	65.555,670	PNECD	48Hs.	73.500,000	74.450,000	74,450,000
TV24D	60,200	60,200	60,200	ONCZO	48Hs.	78.000,000	78.000,000	78.000,000	PNECD	Inm.	61,100	61,100	61,100
TV24E	81.700,000	81.400,000	81.898,485	ONCZO	48Hs.	122.890,000	123.790,000	123.859,281	PNECD	Inm.	123,000	124,000	124,000
TV25	95.300,000	95.800,000	95.760,561	ONCZO	48Hs.	85,000	85,000	85,000	PNECD	48Hs.	124.000	124.000	124,000
TV25E	97.630,000	97.100,000	96.361,775	ONCZO	48Hs.	103.750,000	103.400,000	102.862,624	PNECD	48Hs.	111,250	112,000	110,855
TVPA	2.210,000	2.290,000	2.297,560	ONCZO	48Hs.	103.000,000	103.000,000	103.000,000	PNECD	Inm.	125,000	125,000	125,000
TVPA	Inm.	2.370,000	2.350,000	ONCZO	48Hs.	67.000,000	67.000,000	67.000,000	PNECD	48Hs.	131.000,000	136.490,000	133,583,443
VIPP	1,750	1,815	1,796	ONCZO	48Hs.	103.800,000	103.500,000	103.800,000	PNECD	Inm.	128.000,000	131.000,000	130,912,884
VIPP	Inm.	1,740	1,835	ONCZO	48Hs.	65.000,000	65.000,000	65.000,000	PNECD	48Hs.	101,750	99,400	98,154
VIPPX	4.900,000	4.700,000	4.796,372	ONCZO	48Hs.	106,000	106,000	106,000	PNECD	48Hs.	100,000	99,000	99,000
VIPPX	Inm.	4.912,176	4.811,967	ONCZO	48Hs.	124.290,000	124.290,000	124.290,000	PNECD	Inm.	102,000	102,000	102,000
TV24E	2.316,196	2.348,122	2.331,689	ONCZO	48Hs.	104,000	104,000	104,000	PNECD	Inm.	102,000	102,000	102,000
TV24E	Inm.	1.257,500	1.262,000	ONCZO	48Hs.	124.500,000	128.800,000	126.862,943	PNECD	Inm.	102,000	102,000	102,000
TV24E	1.257,500	1.262,000	1.262,000	ONCZO	48Hs.	61,000	61,000	61,000	PNECD	Inm.	102,000	102,000	102,000
TV24E	1.257,500	1.262,000	1.262,000	ONCZO	48Hs.	118.300,000	123.300,000	122.680,000	PNECD	48Hs.	122.680,000	123.250,000	124,191,900
TV24E	1.257,500	1.262,000	1.262,000	ONCZO	48Hs.	97,667	101,100	99,333	PNECD	48Hs.	118,999,069	123,000	123,000
TV24E	1.257,500	1.262,000	1.262,000	ONCZO	48Hs.	118.300,000	119.000,000	118.785,934	PNECD	48Hs.	118,999,069	123,000	123,000
TV24E	1.257,500	1.262,000	1.262,000	ONCZO	48Hs.	118.300,000	119.000,000	118.785,934	PNECD	48Hs.	118,999,069	123,000	123,000
TV24E	1.257,500	1.262,000	1.262,000	ONCZO	48Hs.	118.300,000	119.000,000	118.785,934	PNECD	48Hs.	118,999,069	123,000	123,000
TV24E	1.257,500	1.262,000	1.262,000	ONCZO	48Hs.	118.300,000	119.000,000	118.785,934	PNECD	48Hs.	118,999,069	123,000	123,000
TV24E	1.257,500	1.262,000	1.262,000	ONCZO	48Hs.	118.300,000	119.000,000	118.785,934	PNECD	48Hs.	118,999,069	123,000	123,000
TV24E	1.257,500	1.262,000	1.262,000	ONCZO	48Hs.	118.300,000	119.000,000	118.785,934	PNECD	48Hs.	118,999,069	123,000	123,000
TV24E	1.257,500	1.262,000	1.262,000	ONCZO	48Hs.	118.300,000	119.000,000	118.785,934	PNECD	48Hs.	118,999,069	123,000	123,000
TV24E	1.257,500	1.262,000	1.262,000	ONCZO	48Hs.	118.300,000	119.000,000	118.785,934	PNECD	48Hs.	118,999,069	123,000	123,000
TV24E	1.257,500	1.262,000	1.262,000	ONCZO	48Hs.	118.300,000	119.000,000	118.785,934	PNECD	48Hs.	118,999,069	123,000	123,000
TV24E	1.257,500	1.262,000	1.262,000	ONCZO	48Hs.	118.300,000	119.000,000	118.785,934	PNECD	48Hs.	118,999,069	123,000	123,000
TV24E	1.257,500	1.262,000	1.262,000	ONCZO	48Hs.	118.300,000	119.000,000	118.785,934	PNECD	48Hs.	118,999,069	123,000	123,000
TV24E	1.257,500	1.262,000	1.262,000	ONCZO	48Hs.	118.300,000	119.000,000	118.785,934	PNECD	48Hs.	118,999,069	123,000	123,000
TV24E	1.257,500	1.262,000	1.262,000	ONCZO	48Hs.	118.300,000	119.000,000	118.785,934	PNECD	48Hs.	118,999,069	123,000	123,000
TV24E	1.257,500	1.262,000	1.262,000	ONCZO	48Hs.	118.300,000	119.000,000	118.785,934	PNECD	48Hs.	118,999,069	123,000	123,000
TV24E	1.257,500	1.262,000	1.262,000	ONCZO	48Hs.	118.300,000	119.000,000	118.785,934	PNECD	48Hs.	118,999,069	123,000	123,000
TV24E	1.257,500	1.262,000	1.262,000	ONCZO	48Hs.	118.300,000	119.000,000	118.785,934	PNECD	48Hs.	118,999,069	123,000	123,000
TV24E	1.257,500	1.262,000	1.262,000	ONCZO	48Hs.	118.300,000	119.000,000	118.785,934	PNECD	48Hs.	118,999,069	123,000	123,000
TV24E	1.257,500												