

(Sujetos a revisión)

28 de Diciembre de 2023

OPERACIONES A TÉRMINO

OPCIONES

Table with columns: SERIE, CIERRE, POND, SERIE, CIERRE, POND, SERIE, CIERRE, POND, SERIE, CIERRE, POND, SERIE, CIERRE, POND. Lists various financial instruments and their closing prices and weights.

OPERACIONES CONTADO

PRECIOS DE CIERRE Y PROMEDIO PONDERADO

Large table with columns: ESPECIE, CIERRE ANTERIOR, CIERRE DEL DIA, PROMEDIO PONDERADO, ESPECIE, CIERRE ANTERIOR, CIERRE DEL DIA, PROMEDIO PONDERADO, ESPECIE, CIERRE ANTERIOR, CIERRE DEL DIA, PROMEDIO PONDERADO. Includes sub-sections for ACCIONES and CEDEARs.

(Sujetos a revisión)

28 de Diciembre de 2023

OPERACIONES CONTADO (CONTINUACION -1-)

PRECIOS DE CIERRE Y PROMEDIO PONDERADO

Large table with columns: ESPECIE, CIERRE ANTERIOR, CIERRE DEL DIA, PROMEDIO PONDERADO, ESPECIE, CIERRE ANTERIOR, CIERRE DEL DIA, PROMEDIO PONDERADO, ESPECIE, CIERRE ANTERIOR, CIERRE DEL DIA, PROMEDIO PONDERADO. Includes sub-sections for FONDOS CERRADOS DE INVERSION CUOTAPARTES and FONDOS PUBLICOS.

Nota: Los precios a que se refiere el inc. 4) art. 1º del Estatuto de esta Asociación se hacen públicos en el Boletín Diario, Asimismo las cotizaciones detalladas son a tanto por un PESO de valor nominal, excluidos Banco Santander, Telefónica e YPF que se negocian por acción, con respecto a los CEDEAR, su cotización se efectúa por cada certificado, asimismo los certificados de valores se operan por unidad, Los Títulos Públicos se negocian por 100, excepto las Letras y Notas del BCRA, que se concertan por 1.000. En cuanto a los Fondos Cerrados de Inversión su cotización se efectúa por una cuota parte,



Bolsa de Comercio de Buenos Aires

Precios de Cierre

(Sujetos a revisión)

28 de Diciembre de 2023

RESUMEN BURSÁTIL

INDICE BOLSA GENERAL

Actual	Anterior	Variación %
39.046.526,460	37.871.503,900	3,100

INDICE S&P MERVAL

Actual	Anterior	Variación %
904.067,170	872.972,210	3,560

ESPECIES

Alza 626	Baja 177	Sin cambio 45
----------	----------	---------------

Total General.....	226.114.596.004,900	913.687.439.416,784
Total Mercado Garantizado (PPT).....	226.114.596.004,900	913.687.439.416,784
Total Contado.....	232.881.331.134,900	1.049.815.879.099,200
Títulos Públicos.....	224.796.295.455,000	815.469.638.580,924
Renta Variable.....	30.632.547,900	66.164.155.841,711
Acciones.....	27.384.412,900	33.491.194.777,810
Cedears.....	3.248.134,000	32.672.961.062,400
Cupones Acciones.....	0,000	0,000
Cupones de Acciones a Plazo.....	0,000	0,000
Total Renta Fija.....	513.158.716.737,000	983.651.723.257,493
Oblig. Negociables.....	1.287.580.450,000	31.379.352.162,340
Opciones.....	70.678,000	667.359.639,800
Cauciones.....	0,000	0,000
Futuros.....	0,000	0,000
Futuros Indice.....	0,000	0,000
Futuros Moneda.....	0,000	0,000
Prestamos.....	16.874,000	6.933.192,010
Plazo.....	0,000	0,000
Plazo por Lotes PPT.....	0,000	0,000
Renta Fija Plazo PPT.....	0,000	0,000
SENEBI Renta Fija.....	0,000	0,000
SENEBI Títulos Públicos.....	0,000	0,000
SENEBI Títulos Públicos Ctdo. Inm.	189.680.970.161,000	804.506.812.556,822
SENEBI Títulos Públicos 48Hs.....	90.627.047.989,000	666.566.606.298,350
SENEBI Oblig. Negociables.....	6.766.822.682,000	136.802.732.514,230
SENEBI Oblig. Negociables Ctdo. Inm.....	736.165.944,000	58.910.734.054,210
SENEBI Oblig. Negociables 48Hs.....	6.030.656.738,000	77.891.998.460,020

Cantidad de operaciones en rueda del día de la fecha: 455.341 (incluye 8.877 por Opciones)



CAJA DE VALORES

COTIZACIÓN DOLAR BILLETE

Dolar U.S.A	804,9500	807,9500
Libra Esterlina	1.023,9769	1.030,2170
Euro	894,4698	894,8046
Franco Suizos *	95.583,6635	96.069,6284
YENES *	569,0703	572,1205
Dolares Canadienses *	60.845,0835	61.158,4245
Coronas Danesas *	11.923,9449	12.048,2153
Coronas Noruegas *	7.862,5139	7.969,9543
Coronas Suecas *	8.031,3087	8.142,0398
Yuan *	11.062,4587	11.615,5816
Dolar Australiano	549,1369	552,7994

(*) Cotización cada 100 unidades

EVOLUCIÓN DEL S&P MERVAL

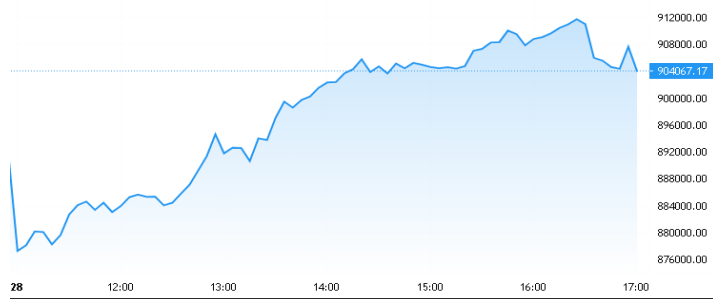

ESPECIES CON MAYOR NEGOCIACIÓN

ESPECIE	VTO	ULTIMO	TOT-OPER
XE4X	48	156,926	190.267.915.160
AL30	Inm.	35.720,000	66.325.538.985
AL30	48	35.800,000	35.752.595.061
GD30	48	38.000,000	24.657.748.860
TV24	48	76.048,000	22.463.020.467

PRINCIPALES ALZAS

Especie	Precio	Variación %
TRVV	29.990,000	22,88
HAVA	6.100,000	16,53
MRKD	21,200	15,21
TEND	38,800	12,46
MSTRD	33,000	12,24

PRINCIPALES BAJAS

Especie	Precio	Variación %
ALUAB	875,000	-9,790
CRESB	850,000	-9,760
AVGOD	26,800	-6,780
TMD	36,900	-5,380
AXPD	12,500	-5,300

BANCO DE LA NACION ARGENTINA COTIZACIONES DE DIVISAS EN EL MERCADO LIBREDE CAMBIOS AL CIERRE DE LAS OPERACIONES DEL DIA DE LA FECHA

DIVISAS	TIPO COMPRADOR	TIPO VENDEDOR
Dolar U.S.A	804,9500	807,9500
Libra Esterlina	1.023,9769	1.030,2170
Euro	894,4698	894,8046
Franco Suizos *	95.583,6635	96.069,6284
YENES *	569,0703	572,1205
Dolares Canadienses *	60.845,0835	61.158,4245
Coronas Danesas *	11.923,9449	12.048,2153
Coronas Noruegas *	7.862,5139	7.969,9543
Coronas Suecas *	8.031,3087	8.142,0398
Yuan *	11.062,4587	11.615,5816
Dolar Australiano	549,1369	552,7994

(Sujetos a revisión)

OPERACIONES CONTADO (CONTINUACIÓN -2-) PRECIOS DE CIERRE Y PROMEDIO PONDERADO

28 de Diciembre de 2023

ESPECIE	CIERRE		PROMEDIO PONDERADO	ESPECIE	CIERRE		PROMEDIO PONDERADO	ESPECIE	CIERRE		PROMEDIO PONDERADO
	ANTERIOR	DEL DIA			ANTERIOR	DEL DIA			ANTERIOR	DEL DIA	
TRV40	48hs	77,000	75,200	GN40	48hs	101,500	102,500	PN1C0	Inm.	0,128	0,128
TRV40	Inm.	77,000	75,200	GN40	48hs	95,500	95,500	PN1C0	Inm.	118,000	118,000
TRV40	48hs	73.066,667	74.700,000	GN40	48hs	62.990,000	64.690,000	PN1C0	48hs	94.900,000	94.900,000
TRV40	24hs	67.832,100	71.100,000	GN40	48hs	77.800,000	77.800,000	PN1C0	48hs	50.000,000	50.000,000
TRV40	48hs	68.800,000	73.800,000	GN40	48hs	73.958,234	73.958,234	PN1C0	48hs	91.140,000	91.140,000
TRV40	48hs	48,000	79,300	GN40	48hs	82,450	82,450	PN1C0	48hs	101,750	101,750
TRV40	Inm.	48,000	80,423	GN40	48hs	75.800,000	75.800,000	PN1C0	Inm.	100,000	100,000
TRV40	48hs	78.200,000	77.200,000	GN40	48hs	73.270,000	74.108,270	PN1C0	48hs	98.500,000	98.500,000
TRV40	48hs	76.132,000	77.200,000	GN40	48hs	76.838,686	76.838,686	PN1C0	48hs	95.000,000	95.000,000
TRV40	48hs	79,500	80,000	GN40	48hs	99,650	100,800	PN1C0	48hs	102,900	102,900
TRV40	48hs	77.800,000	79.100,000	GN40	48hs	92.100,000	95.500,000	PN1C0	48hs	91.900,000	95.099,459
TRV40	48hs	77.900,000	79.400,000	GN40	48hs	91.690,000	95.500,000	PN1C0	48hs	91.160,000	94.100,000
TRV40	48hs	82,210	79,700	GN40	48hs	104,000	102,000	PN1C0	48hs	100,000	100,000
TRV40	48hs	75.270,750	79.700,000	GN40	48hs	95.500,000	95.500,000	PN1C0	48hs	95.371,500	95.371,500
TRV40	24hs	74.667,370	78.800,000	GN40	48hs	94.499,500	95.790,000	PN1C0	48hs	100,000	100,000
TRV40	48hs	75.200,000	76.732,847	GN40	48hs	90.000,000	90.000,000	PN1C0	48hs	94.625,000	94.625,000
TRV40	Inm.	6,000	76.000,000	GN40	48hs	94.500,000	95,500	PN1C0	48hs	92.210,000	92,210
TRV40	Inm.	28.804,407	41.800,000	GN40	48hs	94,500	96,376	PN1C0	48hs	102,000	102,000
TRV40	48hs	34,400	34,110	GN40	48hs	88.000,000	87.520,000	PN1C0	48hs	98.300,000	98.000,000
TRV40	48hs	33,300	34,200	GN40	48hs	88.000,000	88.000,000	PN1C0	48hs	98.300,000	98.300,000
TRV40	48hs	73.976,000	76.048,000	GN40	48hs	51,200	51,200	PN1C0	48hs	95.000,000	100.000,000
TRV40	48hs	74.700,000	74.971,513	GN40	48hs	50.844,000	50.844,000	PN1C0	48hs	95.300,000	95.300,000
TRV40	48hs	81,000	79,500	GN40	24hs	48.400,000	48.400,000	PN1C0	48hs	100,750	100,750
TRV40	48hs	75,000	71,699	GN40	48hs	47.500,000	47.500,000	PN1C0	48hs	96.500,000	96.500,000
TRV40	48hs	74.400,000	76.000,000	GN40	48hs	100,100	100,100	PN1C0	48hs	86.386,680	86,386
TRV40	48hs	78.900,000	74.166,247	GN40	48hs	93.801,790	93.801,790	PN1C0	48hs	92.000,000	92.000,000
TRV40	48hs	66.600,000	66.600,000	GN40	48hs	16,500	17,000	PN1C0	48hs	92.300,000	92.300,000
TRV40	Inm.	67.320,000	74.166,247	GN40	48hs	17.000,000	17.000,000	PN1C0	48hs	100,000	100,000
TRV40	Inm.	58.000,000	72,000	GN40	48hs	95.500,000	95.500,000	PN1C0	48hs	93.200,000	93.200,000
TRV40	Inm.	58.000,000	70.430,600	GN40	48hs	101,500	98,500	PN1C0	48hs	96.600,000	96.600,000
TRV40	48hs	187,500	76,555	GN40	48hs	92.500,000	92,500	PN1C0	48hs	93.200,000	93,200
TRV40	48hs	1.835,000	1.835,000	GN40	48hs	101,500	98,500	PN1C0	48hs	98,500	98,500
TRV40	48hs	1.875,000	1.895,301	GN40	48hs	101,500	98,500	PN1C0	48hs	93.200,000	93,200
TRV40	48hs	1,390	1,520	GN40	48hs	92.000,000	93.300,000	PN1C0	48hs	93.341,501	93.341,501
TRV40	48hs	3.700,000	3.650,000	GN40	48hs	95.343,000	95.343,000	PN1C0	48hs	94.800,000	94.800,000
TRV40	48hs	1.230,000	1.248,933	GN40	48hs	105,000	104,600	PN1C0	48hs	104,600	104,600
TRV40	48hs	1.240,000	1.292,000	GN40	48hs	96.900,000	101.000,000	PN1C0	48hs	99.132,784	99.132,784
TRV40	48hs	1.250,000	1.244,000	GN40	48hs	101.000,000	101.000,000	PN1C0	48hs	96.754,248	96.754,248
TRV40	Inm.	1.219,000	1.260,900	GN40	48hs	72,000	69,000	PN1C0	48hs	68.711	69,000
TRV40	48hs	1.298	1.360	GN40	48hs	63.500,000	63.500,000	PN1C0	48hs	91.400,000	91.400,000
TRV40	48hs	1,325	1,350	GN40	48hs	0,128	0,128	PN1C0	48hs	96,150	96,150
TRV40	48hs	1.875,000	1.895,301	GN40	48hs	0,128	0,128	PN1C0	48hs	91.400,000	91.400,000
TRV40	48hs	1.443,000	1.260,000	GN40	48hs	130,000	130,000	PN1C0	48hs	96.600,000	96.600,000
TRV40	48hs	992,000	1.008,871	GN40	48hs	1.000,000	1.000,000	PN1C0	48hs	63,100	63,100
TRV40	48hs	1.002,500	1.026,500	GN40	48hs	96,500	96,500	PN1C0	48hs	75.000,000	75.000,000
TRV40	48hs	8,707	10,697	GN40	48hs	94.000,000	94.000,000	PN1C0	48hs	95.900,000	95.900,000
TRV40	48hs	992,500	1.011,437	GN40	48hs	91.900,000	93.000,000	PN1C0	48hs		