

OPERACIONES A TÉRMINO

OPCIONES

Table with columns: SERIE, CIERRE, POND, SERIE, CIERRE, POND, SERIE, CIERRE, POND, SERIE, CIERRE, POND. Lists various financial instruments and their closing prices and weights.

OPERACIONES CONTADO

PRECIOS DE CIERRE Y PROMEDIO PONDERADO

Large table with columns: ESPECIE, CIERRE ANTERIOR, CIERRE DEL DIA, PROMEDIO PONDERADO, ESPECIE, CIERRE ANTERIOR, CIERRE DEL DIA, PROMEDIO PONDERADO, ESPECIE, CIERRE ANTERIOR, CIERRE DEL DIA, PROMEDIO PONDERADO. Includes sub-sections for ACCIONES and CEDEARs.

OPERACIONES CONTADO (CONTINUACIÓN -1-)

PRECIOS DE CIERRE Y PROMEDIO PONDERADO

Large table with columns: ESPECIE, CIERRE ANTERIOR, CIERRE DEL DIA, PROMEDIO PONDERADO, ESPECIE, CIERRE ANTERIOR, CIERRE DEL DIA, PROMEDIO PONDERADO, ESPECIE, CIERRE ANTERIOR, CIERRE DEL DIA, PROMEDIO PONDERADO. Includes a sub-section for TÍTULOS PÚBLICOS.

Nota: Los precios a que se refiere el inc. 4) art. 1º del Estatuto de esta Asociación se hacen públicos en el Boletín Diario, Asimismo las cotizaciones detalladas son a tanto por un PESO de valor nominal, excluidos Banco Santander, Telefónica e YPF que se negocian por acción, con respecto a los CEDEAR, su cotización se efectúa por cada certificado, asimismo los certificados de valores se operan por unidad, Los Títulos Públicos se negocian por 100, excepto las Letras y Notas del BCRA, que se concertan por 1.000. En cuanto a los Fondos Cerrados de Inversión su cotización se efectúa por una cuota parte,



Bolsa de Comercio de Buenos Aires

Precios de Cierre

(Sujetos a revisión)

RESUMEN BURSÁTIL

INDICE BOLSA GENERAL		
Actual	Anterior	Variación %
41.022.943,100	40.882.255,460	0,340
INDICE S&P Merval		
Actual	Anterior	Variación %
948.473,750	942.904,110	0,590

ESPECIES

Alza	Baja	Sin cambio
412	346	43

Total General.....	169.027.111.102,690	714.222.004.860,589
Total Mercado Garantizado (PPT).....	169.027.111.102,690	714.222.004.860,589
Total Contado.....	171.454.122.275,690	856.273.798.006,419
Títulos Públicos.....	166.915.075.084,000	649.967.463.837,569
Renta Variable.....	26.168.249,690	42.632.751.997,660
Acciones.....	23.953.026,690	20.069.117.610,880
Cedears.....	2.215.223,000	22.563.634.386,780
Cupones Acciones.....	0,000	0,000
Cupones de Acciones a Plazo.....	0,000	0,000
Total Renta Fija.....	379.890.831.549,000	813.641.046.008,759
Oblig. Negociables.....	2.085.781.033,000	20.892.820.055,710
Opciones.....	67.524,000	711.568.603,720
Cauciones.....	0,000	0,000
Futuros.....	0,000	0,000
Futuros Indice.....	0,000	0,000
Futuros Moneda.....	0,000	0,000
Prestamos.....	19.212,000	17.400.365,930
Plazo.....	0,000	0,000
Plazo por Lotes PPT.....	0,000	0,000
Renta Fija Plazo PPT.....	0,000	0,000
SENEBI.....	0,000	0,000
SENEBI Renta Fija.....	0,000	0,000
SENEBI Títulos Públicos.....	0,000	0,000
SENEBI Títulos Públicos Ctdo. Inm.....	133.368.072.834,000	836.476.054.550,410
SENEBI Títulos Públicos 48hs.....	75.094.804.689,000	501.931.503.359,060
SENEBI Oblig. Negociables.....	2.427.097.909,000	142.780.762.115,480
SENEBI Oblig. Negociables Ctdo. Inm.....	1.551.633.800,000	55.227.521.198,640
SENEBI Oblig. Negociables 48hs.....	875.464.109,000	87.553.240.916,840

Cantidad de operaciones en rueda del día de la fecha: 458.462 (incluye 8.726 por Opciones)



CAJA DE VALORES

COTIZACIÓN DOLAR BILLETE

DIVISAS	TIPO COMPRADOR	TIPO VENDEDOR
Dolar U.S.A	801,7500	804,7500
Libra Esterlina	1017,9820	1024,2053
Euro	882,1655	887,4783
Franco Suizos *	93613,5341	94091,1537
YENES *	562,2739	565,3002
Dolares Canadienses *	60411,3090	60723,5017
Coronas Danesas *	11823,3306	11947,0224
Coronas Noruegas *	7823,7374	7930,8298
Coronas Suecas *	7983,7056	8094,0265
Yuan *	10964,7896	11513,0291
Dolar Australiano	544,7090	548,3567

22 de Diciembre de 2023

EVOLUCIÓN DEL S&P Merval

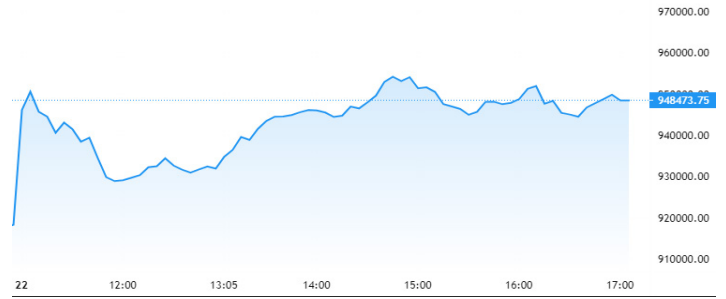

ESPECIES CON MAYOR NEGOCIACIÓN

ESPECIE	VTO	ULTIMO	TOT-OPER
XE4X	48	153,514	104.929.044.013
AL30	Inm.	36.139,000	53.865.823.114
AL30	48	36.480,000	47.971.153.809
TV24	48	73.900,000	25.289.272.267
X18E4	Inm.	153,500	21.289.203.215

PRINCIPALES ALZAS

Especie	Precio	Variación %
TD	5,600	7,69
IBMD	34,000	7,25
BITFD	15,800	7,11
TIMB	17.086,000	12,83
HUT	68.451,500	12,35

PRINCIPALES BAJAS

Especie	Precio	Variación %
AALD	7,150	-9,370
IBN	22.765,000	-8,450
NFLXD	29,500	-7,080
NTES	5.934,000	-15,900
NKE	8.595,000	-10,910

BANCO DE LA NACION ARGENTINA COTIZACIONES DE DIVISAS EN EL MERCADO LIBRE DE CAMBIOS AL CIERRE DE LAS OPERACIONES DEL DIA DE LA FECHA

DIVISAS	TIPO COMPRADOR	TIPO VENDEDOR
Dolar U.S.A	801,7500	804,7500
Libra Esterlina	1017,9820	1024,2053
Euro	882,1655	887,4783
Franco Suizos *	93613,5341	94091,1537
YENES *	562,2739	565,3002
Dolares Canadienses *	60411,3090	60723,5017
Coronas Danesas *	11823,3306	11947,0224
Coronas Noruegas *	7823,7374	7930,8298
Coronas Suecas *	7983,7056	8094,0265
Yuan *	10964,7896	11513,0291
Dolar Australiano	544,7090	548,3567

COTIZACIÓN DOLAR BILLETE

Dolar U.S.A.	\$	\$
784,5000	824,5000	

(*) Cotización cada 100 unidades

(Sujetos a revisión)

OPERACIONES CONTADO (CONTINUACIÓN -2-) PRECIOS DE CIERRE Y PROMEDIO PONDERADO

22 de Diciembre de 2023

ESPECIE	CIERRE			PROMEDIO PONDERADO	ESPECIE	CIERRE			PROMEDIO PONDERADO	CIERRE			PROMEDIO PONDERADO	
	ANTERIOR	DEL DIA				ANTERIOR	DEL DIA			ANTERIOR	DEL DIA			
TC25P	48hs	2.450,000	2.700,000	2.740,604	CP300	Inm.	64.000,000	64.000,000	64.000,000	MTC20	48hs	100.450,000	98.970,000	99.652,823
TC25P	Inm.	2.376,000	2.700,000	2.740,604	CP310	Inm.	101,000	99,000	99,000	MTC20	Inm.	99,400,000	99,500,000	102,323,225
TD4L	48hs	73.420,000	75.800,000	74.933,296	CP320	48hs	97.000,000	96.900,000	96.999,402	NP40C	48hs	102,000	101,000	101,584
TD4L	Inm.	72.950,000	75.800,000	74.933,296	CP330	48hs	42.400,000	42.400,000	42.400,000	NP40C	48hs	93.500,000	93.500,000	96.499,866
TD4M	48hs	73,000	73,300	73,398	CP340	48hs	41.750,000	42.249,000	42.106,539	NP40C	48hs	100,000	100,000	104,611
TD4M	Inm.	72,000	73,300	73,398	CP350	48hs	43.960,000	43.960,000	43.960,000	NP40C	48hs	97,000	97,000	97,000
TD4X	48hs	74.250,000	74.200,000	74.064,143	CP360	48hs	42,000	42,000	42,000	NP40C	48hs	39,100,000	39,100,000	39,100,000
TD4X	Inm.	73.000,000	74.200,000	74.064,143	CP370	48hs	40,000	40,000	40,000	NP40C	48hs	100,000	100,000	100,000
TD4Z	48hs	61.800,000	72.800,000	72.800,000	CP380	48hs	40.100,000	37.000,000	38.144,725	NP40C	48hs	100,000	100,000	100,000
TD4Z	Inm.	71.622,000	73.384,000	73.384,000	CP390	48hs	42.500,000	39.000,000	40.750,000	NP40C	48hs	103,950,000	103,950,000	104,633,886
TD4Z	48hs	75,000	77,000	77,000	CP395	48hs	43.500,000	55.500,000	55.500,000	NP40C	48hs	106,250	106,250	106,250
TD4Z	Inm.	72.996,000	73.296,000	73.167,000	CP400	48hs	102,666	102,666	102,666	NP40C	48hs	92,000,000	92,000,000	92,000,000
TR24	48hs	72.996,000	73.551,000	73.892,221	CP405	48hs	98.204,862	97.701,000	97,701,000	NP40C	48hs	90,000,000	90,000,000	90,000,000
TR24	Inm.	71,000	73,551,000	73.892,221	CP410	48hs	97.200,000	97,200,000	97,200,000	NP40C	48hs	92,300,000	92,300,000	92,300,000
TR40	48hs	73,000	75,000	75,000	CP415	48hs	101,000	101,000	101,000	NP40C	48hs	42,200,000	50,000,000	50,000,000
TR40	Inm.	72.996,000	75,000,000	75,000,000	CP420	48hs	97.900,000	98.300,000	98,300,000	NP40C	48hs	92,900,000	94,500,000	94,500,000
TR42	48hs	72.996,000	73.000,000	73.000,000	CP425	48hs	97.500,000	95,300,000	95,300,000	NP40C	48hs	85,934,581	93,700,000	93,700,000
TR42	Inm.	72,000,000	73,000,000	73,000,000	CP430	48hs	96.800,000	96.800,000	96,800,000	NP40C	48hs	99,000,000	92,433,000	92,433,000
TR44	48hs	73,000	75,000	75,000	CP435	48hs	96,400,000	96,400,000	96,400,000	NP40C	48hs	100,000	100,000	100,000
TR44	Inm.	72.996,000	75,000,000	75,000,000	CP440	48hs	96,400,000	96,400,000	96,400,000	NP40C	48hs	99,000,000	99,000,000	99,000,000
TR46	48hs	73,000	75,000	75,000	CP445	48hs	96,400,000	96,400,000	96,400,000	NP40C	48hs	99,000,000	99,000,000	99,000,000
TR46	Inm.	72,996,000	75,000,000	75,000,000	CP450	48hs	96,400,000	96,400,000	96,400,000	NP40C	48hs	99,000,000	99,000,000	99,000,000
TR48	48hs	73,000	75,000	75,000	CP455	48hs	96,400,000	96,400,000	96,400,000	NP40C	48hs	99,000,000	99,000,000	99,000,000
TR48	Inm.	72,996,000	75,000,000	75,000,000	CP460	48hs	96,400,000	96,400,000	96,400,000	NP40C	48hs	99,000,000	99,000,000	99,000,000
TR50	48hs	73,000	75,000	75,000	CP465	48hs	96,400,000	96,400,000	96,400,000	NP40C	48hs	99,000,000	99,000,000	99,000,000
TR50	Inm.	72,996,000	75,000,000	75,000,000	CP470	48hs	96,400,000	96,400,000	96,400,000	NP40C	48hs	99,000,000	99,000,000	99,000,000
TR52	48hs	73,000	75,000	75,000	CP475	48hs	96,400,000	96,400,000	96,400,000	NP40C	48hs	99,000,000	99,000,000	99,000,000
TR52	Inm.	72,996,000	75,000,000	75,000,000	CP480	48hs	96,400,000	96,400,000	96,400,000	NP40C	48hs	99,000,000	99,000,000	99,000,000
TR54	48hs	73,000	75,000	75,000	CP485	48hs	96,400,000	96,400,000	96,400,000	NP40C	48hs	99,000,000	99,000,000	99,000,000
TR54	Inm.	72,996,000	75,000,000	75,000,000	CP490	48hs	96,400,000	96,400,000	96,400,000	NP40C	48hs	99,000,000	99,000,000	99,000,000
TR56	48hs	73,000	75,000	75,000	CP495	48hs	96,400,000	96,400,000	96,400,000	NP40C	48hs	99,000,000	99,000,000	99,000,000
TR56	Inm.	72,996,000	75,000,000	75,000,000	CP500	48hs	96,400,000	96,400,000	96,400,000	NP40C	48hs	99,000,000	99,000,000	99,000,000
TR58	48hs	73,000	75,000	75,000	CP505	48hs	96,400,000	96,400,000	96,400,000	NP40C	48hs	99,000,000	99,000,000	99,000,000
TR58	Inm.	72,996,000	75,000,000	75,000,000	CP510	48hs	96,400,000	96,400,000	96,400,000	NP40C	48hs	99,000,000	99,000,000	99,000,000
TR60	48hs	73,000	75,000	75,000	CP515	48hs	96,400,000	96,400,000	96,400,000	NP40C	48hs	99,000,000	99,000,000	99,000,000
TR														