

(Sujetos a revisión)

30 de Noviembre de 2023

OPERACIONES A TÉRMINO

OPCIONES

Table with columns: SERIE, CIERRE, POND, SERIE, CIERRE, POND, SERIE, CIERRE, POND, SERIE, CIERRE, POND. Lists various stock options with their respective closing prices and weights.

OPERACIONES CONTADO

PRECIOS DE CIERRE Y PROMEDIO PONDERADO

Large table with columns: ESPECIE, CIERRE ANTERIOR, CIERRE DEL DIA, PROMEDIO PONDERADO, ESPECIE, CIERRE ANTERIOR, CIERRE DEL DIA, PROMEDIO PONDERADO. Lists closing and average prices for various stocks.

(Sujetos a revisión)

30 de Noviembre de 2023

OPERACIONES CONTADO (CONTINUACIÓN -1-)

PRECIOS DE CIERRE Y PROMEDIO PONDERADO

Large table with columns: ESPECIE, CIERRE ANTERIOR, CIERRE DEL DIA, PROMEDIO PONDERADO, ESPECIE, CIERRE ANTERIOR, CIERRE DEL DIA, PROMEDIO PONDERADO. Continuation of the previous table, listing closing and average prices for various stocks.

Nota: Los precios a que se refiere el inc 4) art, 1º del Estatuto de esta Asociación se hacen públicos en el Boletín Diario, Asimismo las cotizaciones detalladas son a tanto por un PESO de valor nominal, excluidos Banco Santander, Telefonía e YPF que se negocian por acción, con respecto a los CEDEAR, su cotización se efectúa por cada certificado, asimismo los certificados de valores se operan por unidad, Los Títulos Públicos se negocian por 100, excepto las Letras y Notas del BCRA, que se concertan por 1.000. En cuanto a los Fondos Cerrados de Inversión su cotización se efectúa por una cuota parte,



# Bolsa de Comercio de Buenos Aires

## Precios de Cierre

(Sujetos a revisión)

### RESUMEN BURSÁTIL

#### INDICE BOLSA GENERAL

<b>Actual</b>	<b>Anterior</b>	<b>Variación %</b>
34.677.763,830	33.865.069,050	2,400

#### INDICE S&P Merval

<b>Actual</b>	<b>Anterior</b>	<b>Variación %</b>
813.393,940	790.376,620	2,910

#### ESPECIES

Alza 425	Baja 350	Sin cambio 34
----------	----------	---------------

Total General..... 94.045.291.492,190 ..... 633.006.432.182,886

Total Mercado Garantizado (PPT)..... 94.045.291.492,190 ..... 633.006.432.182,886

Total Contado..... 96.363.076.864,190 ..... 960.302.554.242,026

Títulos Públicos..... 92.765.447.595,000 ..... 567.507.742.011,206

Renta Variable..... 23.824.774,190 ..... 36.164.924.450,380

Acciones ..... 21.702.431,190 ..... 18.969.532.318,060

Cedears ..... 2.090.868,000 ..... 17.177.699.453,820

Cupones Acciones ..... 0,000 ..... 0,000

Cupones de Acciones a Plazo ..... 0,000 ..... 0,000

Total Renta Fija ..... 260.669.808.792,000 ..... 924.137.629.791,646

Oblig. Negociables ..... 1.255.188.936,000 ..... 27.591.609.202,070

Opciones ..... 134.295,000 ..... 754.535.781,400

Cauciones ..... 0,000 ..... 0,000

Futuros ..... 130,000 ..... 93.112.000,000

Futuros Indice ..... 0,000 ..... 0,000

Futuros Moneda ..... 130,000 ..... 93.112.000,000

Prestamos ..... 695.249,000 ..... 720.994.017,830

Plazo ..... 513,000 ..... 173.514.720,000

Plazo por Lotes PPT ..... 513,000 ..... 173.514.720,000

Renta Fija Plazo PPT ..... 513,000 ..... 173.514.720,000

SENEBI ..... 0,000 ..... 0,000

SENEBI Renta Fija..... 164.330.556.702,000 ..... 0,000

SENEBI Títulos Públicos ..... 0,000 ..... 0,000

SENEBI Títulos Públicos Ctdo. Inm..... 101.233.367.613,000 ..... 595.987.675.039,509

SENEBI Títulos Públicos 48Hs..... 63.097.189.089,000 ..... 560.899.149.248,800

SENEBI Oblig. Negociables ..... 2.318.615.559,000 ..... 329.038.278.578,370

SENEBI Oblig. Negociables Ctdo. Inm..... 1.428.845.703,000 ..... 154.025.435.227,780

SENEBI Oblig. Negociables 48Hs..... 889.769.856,000 ..... 175.012.843.350,590

Cantidad de operaciones en rueda del día de la fecha: 490.208 (incluye 20.531 por Opciones)

## 30 de Noviembre de 2023

### EVOLUCIÓN DEL S&P Merval

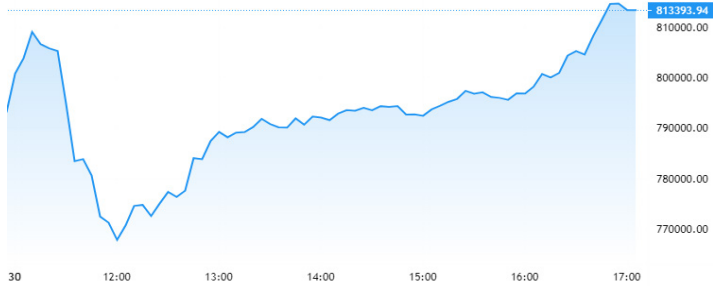

### ESPECIES CON MAYOR NEGOCIACIÓN

ESPECIE	VTO	ULTIMO	TOT-OPER
AL30	48	30.351,000	70.369.743.320
AL30	Inm.	29.830,000	66.954.500.961
GD30	48	32.850,000	20.774.955.503
X18E4	Inm.	142,500	19.586.647.315
T4X4X	48	215,743	12.603.678.151

### PRINCIPALES ALZAS

Especie	Precio	Variación %
TMD	38,000	9,82
INVJ	289,000	15,71
DED	9,950	10,55
PYPLD	7,890	10,34
EDN	736,000	10,07

### PRINCIPALES BAJAS

Especie	Precio	Variación %
AMDD	11,150	-8,600
XLFD	16,500	-8,070
DYCA	318,500	-14,380
WBO	1.383,000	-13,610
CAR	5.900,000	-13,040

### BANCO DE LA NACION ARGENTINA COTIZACIONES DE DIVISAS EN EL MERCADO LIBREDE CAMBIOS AL CIERRE DE LAS OPERACIONES DEL DIA DE LA FECHA

DIVISAS	TIPO COMPRADOR	TIPO VENDEDOR
Dolar U.S.A	359,5000	360,5000
Libra Esterlina	453,7250	456,0686
Euro	391,2439	393,2334
Franco Suizos *	41078,5243	41248,7913
YENES *	242,5057	243,5868
Dolares Canadienses *	26467,5136	26579,4483
Coronas Danesas *	5242,1347	5292,2377
Coronas Noruegas *	3325,4017	3369,2668
Coronas Suecas *	3424,5616	3469,8206
Yuan *	4917,0793	5162,9332
Dolar Australiano	237,2341	238,6150

#### COTIZACIÓN DOLAR BILLETE

Dolar U.S.A,	358,0000	376,0000
--------------	----------	----------

(\* Cotización cada 100 unidades)

(Sujetos a revisión)

## OPERACIONES CONTADO (CONTINUACIÓN -2- ) PRECIOS DE CIERRE Y PROMEDIO PONDERADO

30 de Noviembre de 2023

ESPECIE	CIERRE		PROMEDIO PONDERADO	ESPECIE	CIERRE		PROMEDIO PONDERADO	ESPECIE	CIERRE		PROMEDIO PONDERADO			
	ANTERIOR	DEL DIA			ANTERIOR	DEL DIA			ANTERIOR	DEL DIA				
TD24	24h.	51.100,000	57.410,000	57.410,000	CSKZD	48h.	37.990	39.000	38.661	RFCAO	48h.	84.078,500	82.397,000	82.397,000
TD24	Inm.	56.000,000	56.000,000	55.276,661	CSKZO	48h.	36.000,000	34.000,000	34.572,650	RFCAZ	48h.	85.300,000	82.769,400	82.769,400
TD4X	48h.	56.350,000	57.800,000	56.992,000	DNICD	48h.	102,500	101,950	103,379	RUC3D	48h.	107,000	111,000	109,738
TD4X	Inm.	65,000	65,000	67,000,000	DNICZ	48h.	84.999,000	86.500,000	85.200,000	RUC3Z	48h.	82.800,000	84.000,000	83.339,640
TD124	48h.	54.800,000	58.100,000	57.052,465	DNIC0	24h.	100,000,000	86.211,000	86,211,000	RUC30	48h.	104,500,000	92.100,000	92,028,271
TD124	Inm.	54.168,500	55.800,000	55.797,536	DNIC1	Inm.	85,000,000	83.101,000	82,583,158	RUC4D	48h.	104,000	103,000	103,000
TD4HD	48h.	0,000	65,500	65,500	GNM0	48h.	51,000,000	48,500,000	48,500,000	RUC4Z	48h.	88,500,000	86,500,000	86,500,000
TD4HD	Inm.	54.712,500	54.500,000	54.480,000	GNM1	48h.	90,499,500	90,500,000	90,500,000	RUC40	48h.	101,000	100,200	102,030
TD4X	24h.	56.380,000	57.575,000	55.991,667	GNM2	48h.	90,500,000	90,190,000	90,190,000	RUC4Z	48h.	86,000,000	87,000,000	85,967,165
TD4X	Inm.	54.702,130	56.975,000	56.781,249	GNM3	48h.	54,600,000	54,900,000	54,900,000	RUC40	48h.	83,200,000	102,950	102,782
TD4Y	Inm.	66,265	69,000	69,543	GNM4	48h.	80,390	80,390	80,390	RUC7D	48h.	105,900	105,800	105,800
TD4Z	Inm.	66,000	68,716	68,678	GNM5	48h.	76,100	80,000	80,000	SNB8D	48h.	89,000,000	91,000,000	91,375,378
TO26	48h.	25,400	25,000	24,933	GNM6	48h.	67,000,000	67,800,000	67,106,106	SNB8Z	48h.	45,600,000	46,700,000	46,700,000
TO26	Inm.	24,180	24,800	23,112	GNM7	Inm.	65,012,000	66,000,000	65,507,185	SNB80	48h.	52,000,000	53,400,000	53,275,073
TV04	48h.	54.600,000	57.600,000	56.994,270	GNM8	48h.	103,300	104,300	103,885	SNB9D	48h.	53,500,000	53,500,000	53,500,000
TV04	Inm.	54.750,000	56.750,000	56.558,081	GNM9	Inm.	101,000	105,800	105,984	SNB9Z	Inm.	52,000,000	51,800,000	52,664,349
TV04D	48h.	65,000	66,083	67,000,000	GNM10	48h.	86,300,000	86,300,000	86,300,000	SNB90	48h.	46,235,000	47,000,000	47,000,000
TV04Z	48h.	54.137,500	57.500,000	56.621,760	GNM11	Inm.	88,845,000	88,845,000	87,148,602	TBEXD	48h.	41,400,000	65,000,000	65,000,000
TV04Z	Inm.	54.500,000	54.500,000	54.480,000	GNM12	48h.	98,500,000	98,500,000	98,500,000	TBEXZ	48h.	32,585,400	66,500,000	66,500,000
TV25	48h.	56.380,000	57.575,000	55.991,667	GNM13	48h.	90,190,000	90,190,000	90,190,000	TBEX0	48h.	102,950	102,782	102,782
TV25	Inm.	54.702,130	56.975,000	56.781,249	GNM14	48h.	80,390	80,390	80,390	TBEX1	48h.	83,200,000	86,000,000	86,000,000
TV25Z	48h.	36,950,000	53,695,536	53,695,536	GNM15	48h.	80,890	80,890	80,890	TBEX2	48h.	105,900	105,800	105,800
TV25Z	Inm.	0,000	53,100,000	53,100,000	GNM16	48h.	76,100	80,000	80,000	TBEX3	48h.	89,000,000	91,000,000	91,375,378
TV26	48h.	25,400	25,000	24,933	GNM17	48h.	67,000,000	67,800,000	67,106,106	TBEX4	48h.	52,000,000	53,400,000	53,275,073
TV26	Inm.	24,180	24,800	23,112	GNM18	Inm.	65,012,000	66,000,000	65,507,185	TBEX5	48h.	46,235,000	47,000,000	47,000,000
TV26D	48h.	65,000	66,083	67,000,000	GNM19	48h.	86,300,000	86,300,000	86,300,000	TBEX6	48h.	41,400,000	65,000,000	65,000,000
TV26Z	48h.	54.137,500	57.500,000	56.621,760	GNM20	48h.	98,500,000	98,500,000	98,500,000	TBEX7	48h.	32,585,400	66,500,000	66,500,000
TV26Z	Inm.	54.500,000	54.500,000	54.480,000	GNM21	48h.	90,190,000	90,190,000	90,190,000	TBEX8	48h.	102,950	102,782	102,782
TV26Z	Inm.	54.702,130	56.975,000	56.781,249	GNM22	48h.	80,390	80,390	80,390	TBEX9	48h.	83,200,000	86,000,000	86,000,000
TV26Z	Inm.	54.702,130	56.975,000	56.781,249	GNM23	48h.	80,390	80,390	80,390	TBEX10	48h.	105,900	105,800	105,800
TV26Z	Inm.	54.702,130	56.975,000	56.781,249	GNM24	48h.	76,100	80,000	80,000	TBEX11	48h.	89,000,000	91,000,000	91,375,378
TV26Z	Inm.	54.702,130	56.975,000	56.781,249	GNM25	48h.	67,000,000	67,800,000	67,106,106	TBEX12	48h.	52,000,000	53,400,000	53,275,073
TV26Z	Inm.	54.702,130	56.975,000	56.781,249	GNM26	48h.	86,300,000	86,300,000	86,300,000	TBEX13	48h.	41,400,000	65,000,000	65,000,000
TV26Z	Inm.	54.702,130	56.975,000	56.781,249	GNM27	48h.	98,500,000	98,500,000	98,500,000	TBEX14	48h.	32,585,400	66,500,000	66,500,000
TV26Z	Inm.	54.702,130	56.975,000	56.781,249	GNM28	48h.	90,190,000	90,190,000	90,190,000	TBEX15	48h.	102,950	102,782	102,782
TV26Z	Inm.	54.702,130	56.975,000	56.781,249	GNM29	48h.	80,390	80,390	80,390	TBEX16	48h.	83,200,000	86,000,000	86,000,000
TV26Z	Inm.	54.702,130	56.975,000	56.781,249	GNM30	48h.	80,390	80,390	80,390	TBEX17	48h.	105,900	105,800	105,800
TV26Z	Inm.	54.702,130	56.975,000	56.781,249	GNM31	48h.	76,100	80,000	80,000	TBEX18	48h.	89,000,000	91,000,000	91,375,378
TV26Z	Inm.	54.702,130	56.975,000	56.781,249	GNM32	48h.	67,000,000	67,800,000	67,106,106	TBEX19	48h.	52,000,000	53,400,000	53,275,073
TV26Z	Inm.	54.702,130	56.975,000	56.781,249	GNM33	48h.	86,300,000	86,300,000	86,300,000	TBEX20	48h.	41,400,000	65,000,000	65,000,000
TV26Z	Inm.	54.702,130	56.975,000											