

OPERACIONES A TÉRMINO

OPCIONES

Table with columns: SERIE, CIERRE, POND, SERIE, CIERRE, POND, SERIE, CIERRE, POND, SERIE, CIERRE, POND. Lists various financial instruments and their closing prices and weights.

OPERACIONES CONTADO

PRECIOS DE CIERRE Y PROMEDIO PONDERADO

Large table with columns: ESPECIE, CIERRE ANTERIOR, CIERRE DEL DIA, PROMEDIO PONDERADO, ESPECIE, CIERRE ANTERIOR, CIERRE DEL DIA, PROMEDIO PONDERADO, ESPECIE, CIERRE ANTERIOR, CIERRE DEL DIA, PROMEDIO PONDERADO. Lists numerous commodities and their market data.

OPERACIONES CONTADO (CONTINUACIÓN -1-)

PRECIOS DE CIERRE Y PROMEDIO PONDERADO

Large table with columns: ESPECIE, CIERRE ANTERIOR, CIERRE DEL DIA, PROMEDIO PONDERADO, ESPECIE, CIERRE ANTERIOR, CIERRE DEL DIA, PROMEDIO PONDERADO, ESPECIE, CIERRE ANTERIOR, CIERRE DEL DIA, PROMEDIO PONDERADO. Continuation of market data from the previous page.

Nota: Los precios a que se refiere el inc. 4) art. 1º del Estatuto de esta Asociación se hacen públicos en el Boletín Diario, Asimismo las cotizaciones detalladas son a tanto por un PESO de valor nominal, excluidos Banco Santander, Telefónica e YPF que se negocian por acción, con respecto a los CEDEAR, su cotización se efectúa por cada certificado, asimismo los certificados de valores se operan por unidad, Los Títulos Públicos se negocian por 100, excepto las Letras y Notas del BCRA, que se concertan por 1.000. En cuanto a los Fondos Cerrados de Inversión su cotización se efectúa por una cuota parte,



Bolsa de Comercio de Buenos Aires

Precios de Cierre

(Sujetos a revisión)

RESUMEN BURSÁTIL

INDICE BOLSA GENERAL

Actual	Anterior	Variación %
35.312.459,670	33.184.693,170	6,410

INDICE S&P Merval

Actual	Anterior	Variación %
838.616,650	792.443,170	5,830

ESPECIES

Alza 646	Baja 167	Sin cambio 56
----------	----------	---------------

Total General.....	100.923.915.329,230	699.016.203.704,524
Total Mercado Garantizado (PPT).....	100.923.915.329,230	699.016.203.704,524
Total Contado.....	102.762.210.571,230	971.501.137.990,235
Títulos Públicos.....	98.117.453.299,000	596.479.045.776,075
Renta Variable.....	50.373.723,230	73.417.797.207,639
Acciones.....	47.112.424,230	43.857.767.902,540
Cedears.....	3.261.299,000	29.560.029.305,100
Cupones Acciones.....	0,000	0,000
Cupones de Acciones a Plazo.....	0,000	0,000
Total Renta Fija.....	278.199.599.561,000	898.083.340.782,596
Oblig. Negociables.....	2.741.748.690,000	22.432.755.106,260
Opciones.....	226.636,000	1.864.403.442,900
Cauciones.....	0,000	0,000
Futuros.....	6.025,000	4.145.124.750,000
Futuros Indice.....	0,000	0,000
Futuros Moneda.....	6.025,000	4.145.124.750,000
Prestamos.....	14.106.956,000	677.077.421,650
Plazo.....	0,000	0,000
Plazo por Lotes PPT.....	0,000	0,000
Renta Fija Plazo PPT.....	0,000	0,000
SENEBI.....	0,000	0,000
SENEBI Renta Fija.....	175.487.762.713,000	0,000
SENEBI Títulos Públicos.....	0,000	0,000
SENEBI Títulos Públicos Ctdo. Inm.....	94.195.477.299,000	536.600.588.940,361
SENEBI Títulos Públicos 48hs.....	81.292.285.414,000	455.106.154.317,090
SENEBI Oblig. Negociables.....	1.852.634.859,000	279.171.539.900,260
SENEBI Oblig. Negociables Ctdo. Inm.....	878.411.554,000	134.579.759.441,930
SENEBI Oblig. Negociables 48hs.....	974.223.305,000	144.591.780.458,330

Cantidad de operaciones en rueda del día de la fecha: 564.905 (incluye 24.699 por Opciones)

22 de Noviembre de 2023

EVOLUCIÓN DEL S&P Merval

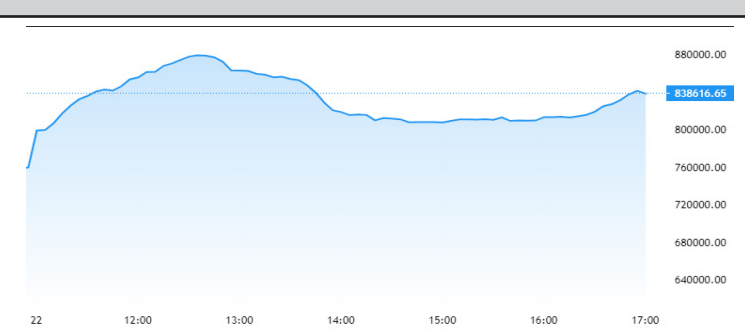

ESPECIES CON MAYOR NEGOCIACIÓN

ESPECIE	VTO	ULTIMO	TOT-OPER
AL30	48	30.699,000	91.824.580.757
AL30	Inm.	30.295,000	70.798.771.423
GD30	48	34.300,000	28.184.570.406
X23N3	Inm.	161,690	25.031.132.656
TDJ4X	48	52.000,000	13.634.810.000

PRINCIPALES ALZAS

ESPECIE	VTO	ULTIMO	TOT-OPER
AL30	48	30.699,000	91.824.580.757
AL30	Inm.	30.295,000	70.798.771.423
GD30	48	34.300,000	28.184.570.406
X23N3	Inm.	161,690	25.031.132.656
TDJ4X	48	52.000,000	13.634.810.000

PRINCIPALES BAJAS

Especie	Precio	Variación %
BA. CD	14,700	-8,120
AMGND	23,000	-22,780
WBAD	7,000	-15,660
ABEVD	8,000	-13,880
TSMD	10,300	-10,430

BANCO DE LA NACION ARGENTINA COTIZACIONES DE DIVISAS EN EL MERCADO LIBREDE CAMBIOS AL CIERRE DE LAS OPERACIONES DEL DIA DE LA FECHA

DIVISAS	TIPO COMPRADOR	TIPO VENDEDOR
Dolar U.S,A	355,4500	356,4500
Libra Esterlina	443,4239	445,7407
Euro	386,3031	388,2810
Franco Suizos *	40156,7328	40324,5558
YENES *	237,4022	238,4705
Dolares Canadienses *	25924,8965	26035,6053
Coronas Danesas *	5177,4765	5227,1582
Coronas Noruegas *	3290,4150	3333,9013
Coronas Suecas *	3375,2299	3420,0367
Yuan *	4848,2629	5090,6760
Dolar Australiano	232,1089	233,4748

COTIZACIÓN DOLAR BILLETE

Dolar U.S,A,	354,0000	372,0000
--------------	----------	----------

(*) Cotización cada 100 unidades

(Sujetos a revisión)

OPERACIONES CONTADO (CONTINUACIÓN -2-) PRECIOS DE CIERRE Y PROMEDIO PONDERADO

22 de Noviembre de 2023

ESPECIE	CIERRE		PROMEDIO PONDERADO	ESPECIE	CIERRE		PROMEDIO PONDERADO	ESPECIE	CIERRE		PROMEDIO PONDERADO	
	ANTERIOR	DEL DIA			ANTERIOR	DEL DIA			ANTERIOR	DEL DIA		
TA42Z	Inm.	0,211	0,190	CP32Z	48hs.	84.100,00	85.310,00	85.103,818	BA32Z	48hs.	96,625	94,000
TA44	48hs.	150,000	150,000	CKE2Z	48hs.	44.700,00	48.500,00	45.343	BA34Z	48hs.	103,000	103,000
TA46Z	48hs.	148,000	151,750	CKE4Z	48hs.	46.300,00	47.500,00	48.212,472	BA36Z	48hs.	111,000	108,000
TA48Z	48hs.	144,881	145,000	CKE6Z	48hs.	46.300,00	47.500,00	48.151,643	BA38Z	48hs.	103,790,000	103,790,000
TA50Z	48hs.	149,844	152,726	CKE8Z	48hs.	43,000	45,000	45,000	BA40Z	48hs.	116,000	114,000
TA52Z	48hs.	0,177	0,157	CKE10Z	48hs.	38,000,00	39,000,00	39,000,000	BA42Z	48hs.	97,000,000	97,000,000
TA54Z	48hs.	0,179	0,158	CKE12Z	48hs.	38,000,00	42,500,00	42,500,000	BA44Z	48hs.	100,000	100,700
TA56Z	48hs.	133,000	136,750	CKE14Z	48hs.	106,200	113,000	113,000	BA46Z	48hs.	101,000	100,000
TA58Z	48hs.	132,500	136,250	CKE16Z	48hs.	101,800,000	103,800,000	103,800,000	BA48Z	48hs.	97,854,000	98,614,500
TA60Z	48hs.	112,900	113,000	CKE18Z	48hs.	21,849,000	21,849,000	21,849,000	BA50Z	48hs.	101,000,000	101,311,117
TC2P	48hs.	1,479,000	1,531,000	CKE20Z	48hs.	39,000	39,000	39,000	BA52Z	48hs.	100,000	100,000
TD24	48hs.	58,900,000	53,420,000	CKE22Z	48hs.	91,000,000	94,500,000	95,640,273	BA54Z	48hs.	100,000	102,250
TD26	48hs.	54,349,500	53,808,899	CKE24Z	48hs.	92,251,000	92,251,000	91,652,473	BA56Z	48hs.	100,000	102,250
TD28	48hs.	51,250,000	53,700,000	CKE26Z	48hs.	47,000,000	47,000,000	47,000,000	BA58Z	48hs.	100,000	108,787
TD30	48hs.	35,000,000	35,000,000	CKE28Z	48hs.	50,000,000	49,000,000	49,000,000	BA60Z	48hs.	100,000	113,500
TD32	48hs.	35,614,247	35,614,247	CKE30Z	48hs.	47,000,000	49,000,000	49,785,714	BA62Z	48hs.	96,400,000	104,900,000
TD34	48hs.	49,100,000	53,699,000	CKE32Z	48hs.	49,000,000	52,500,000	52,500,000	BA64Z	48hs.	97,200,000	110,360,119
TD36	48hs.	49,200,000	51,500,000	CKE34Z	48hs.	49,000,000	52,500,000	52,500,000	BA66Z	48hs.	102,000	107,278
TD38	48hs.	49,700,000	51,053,000	CKE36Z	48hs.	49,000,000	52,500,000	52,500,000	BA68Z	48hs.	98,350,000	101,790,000
TD40	48hs.	49,824,000	51,211,818	CKE38Z	48hs.	49,000,000	52,500,000	52,500,000	BA70Z	48hs.	36,000,000	42,500,000
TD42	48hs.	49,700,000	51,000,000	CKE40Z	48hs.	49,000,000	52,500,000	52,500,000	BA72Z	48hs.	42,200,000	52,200,000
TD44	48hs.	49,824,000	51,211,818	CKE42Z	48hs.	75,000,000	75,000,000	75,000,000	BA74Z	48hs.	52,300,000	54,300,000
TD46	48hs.	49,700,000	51,000,000	CKE44Z	48hs.	46,000,000	46,000,000	46,000,000	BA76Z	48hs.	51,700,000	52,700,000
TD48	48hs.	49,200,000	51,900,000	CKE46Z	48hs.	103,129	103,129	103,129	BA78Z	48hs.	96,600	97,250
TD50	48hs.	49,000,000	54,000,000	CKE48Z	48hs.	93,710,000	96,748,500	97,005,033	BA80Z	48hs.	96,600	97,250
TD52	48hs.	50,006,667	52,000,000	CKE50Z	48hs.	92,400,000	95,449,968	95,449,968	BA82Z	48hs.	96,000,000	96,250,000
TD54	48hs.	46,033,000	50,200,000	CKE52Z	48hs.	92,400,000	95,449,968	95,449,968	BA84Z	48hs.	96,000,000	96,250,000
TD56	48hs.	21,880	21,000	CKE54Z	48hs.	92,400,000	95,449,968	95,449,968	BA86Z	48hs.	96,000,000	96,250,000
TD58	48hs.	19,660	21,900	CKE56Z	48hs.	92,400,000	95,449,968	95,449,968	BA88Z	48hs.	96,000,000	96,250,000
TD60	48hs.	49,200,000	51,580,000	CKE58Z	48hs.	95,400,000	92,500,000	92,511,362	BA90Z	48hs.	102,700,000	99,774,500
TD62	48hs.	50,300,000	53,375,000	CKE60Z	48hs.	45,700,000	47,000,000	47,000,000	BA92Z	48hs.	63,100,000	67,994,611
TD64	48hs.	48,500,000	50,443,545	CKE62Z	48hs.	93,979,000	93,979,000	93,979,000	BA94Z	48hs.	118,000,000	118,429,900
TD66	48hs.	980,000	1,000,000	CKE64Z	48hs.	93,979,000	93,979,000	93,979,000	BA96Z	48hs.	105,000,000	105,508,010
TD68	48hs.	975,000	1,040,000	CKE66Z	48hs.	97,500,000	102,000,000	100,000,000	BA98Z	48hs.	110,000	119,000
TD70	48hs.	1,390	1,400	CKE68Z	48hs.	97,500,000	102,000,000	100,000,000	BA100Z	48hs.	103,000	102,000
TD72	48hs.	1,375	1,400	CKE70Z	48hs.	97,500,000	102,000,000	100,000,000	BA102Z	48hs.	58,500,000	59,500,000
TD74	48hs.	2,030	2,330	CKE72Z	48hs.	93,100,000	98,000,000	96,518,443	BA104Z	48hs.	40,128,729	44,141,602
TD76	48hs.	2,290,000	2,200,000	CKE74Z	48hs.	93,100,000	98,000,000	96,518,443	BA106Z	48hs.	40,000,000	44,000,000
TD78	48hs.	775,428	795,261	CKE76Z	48hs.	113,600	108,500	115,500	BA108Z	48hs.	38,580,000	52,300,000
TD80	48hs.	775,000	774,000	CKE78Z	48hs.	102,800,000	104,400,000	104,400,000	BA110Z	48hs.	0,104	0,118
TD82	48hs.	774,428	795,261	CKE80Z	48hs.	102,800,000	104,400,000	104,400,000	BA112Z	48hs.	103,000	107,788
TD84	48hs.	766,888	777,640	CKE82Z	48hs.	0,151	0,125	0,168	BA114Z	48hs.	95,000,000	97,243,798
TD86	48hs.	774,000	775,722	CKE84Z	48hs.	0,168	0,125	0,168	BA116Z	48hs.	88,500,000	95,500,000
TD88	48hs.	0,941	0,726	CKE86Z	48hs.	0,119	0,112	0,110	BA118Z	48hs.	90,250	90,250
TD90												