

02 DE NOVIEMBRE DE 2023

En esta fecha hubo 84 respuestas

El **Índice de Sentimiento del Mercado Argentino** disminuyó 0,18 puntos desde la última lectura, ubicándose por debajo de su promedio. Para el mes de noviembre, los profesionales del mercado que esperan un retorno positivo para el índice significaron el 33,33% de los encuestados —por debajo del promedio histórico de 42,5%— mientras que los bajistas aumentaron al 45,83% — por encima de su promedio histórico de 24,22%—. Finalmente, los neutrales significaron el 20,83%, por debajo de la última lectura (37,5%) y del promedio histórico (33,28%).

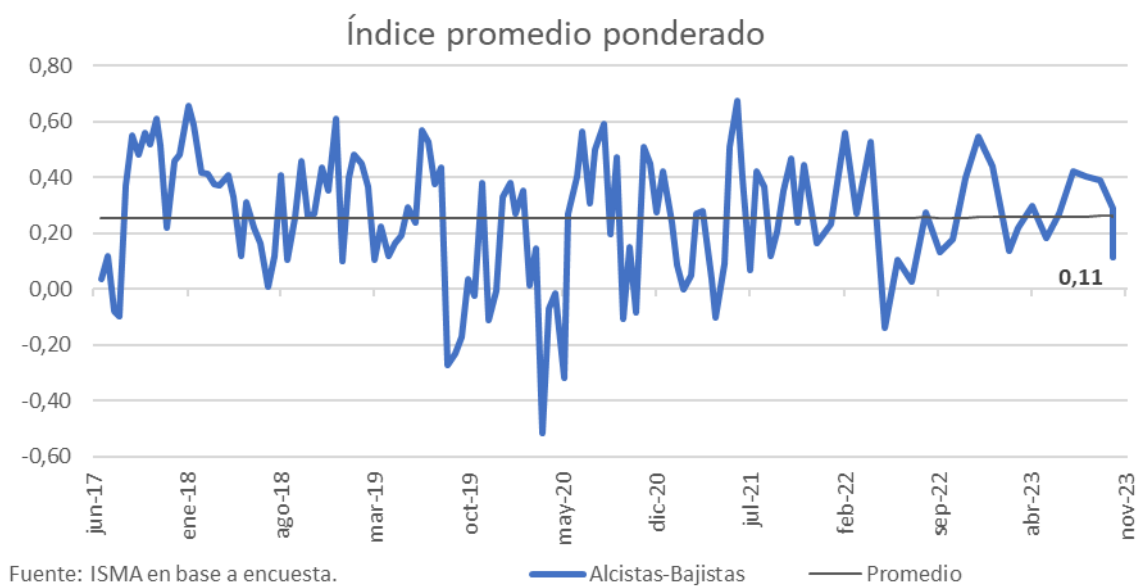

En el plazo a doce meses vista —ver gráfico siguiente—, los alcistas representaron el 70,83% de los encuestados. Por su parte, los neutrales representaron el 20,83% de los encuestados. En cuanto a los bajistas, alcanzaron en esta encuesta el 8,33% de las respuestas, por encima del valor registrado en el mes anterior.

Índice de Sentimiento del Mercado Argentino

Investigadores:

Bardin Gonzalo, Oyhamburu Manuel, Federico Leffler



Visión del mercado próximos 12 meses

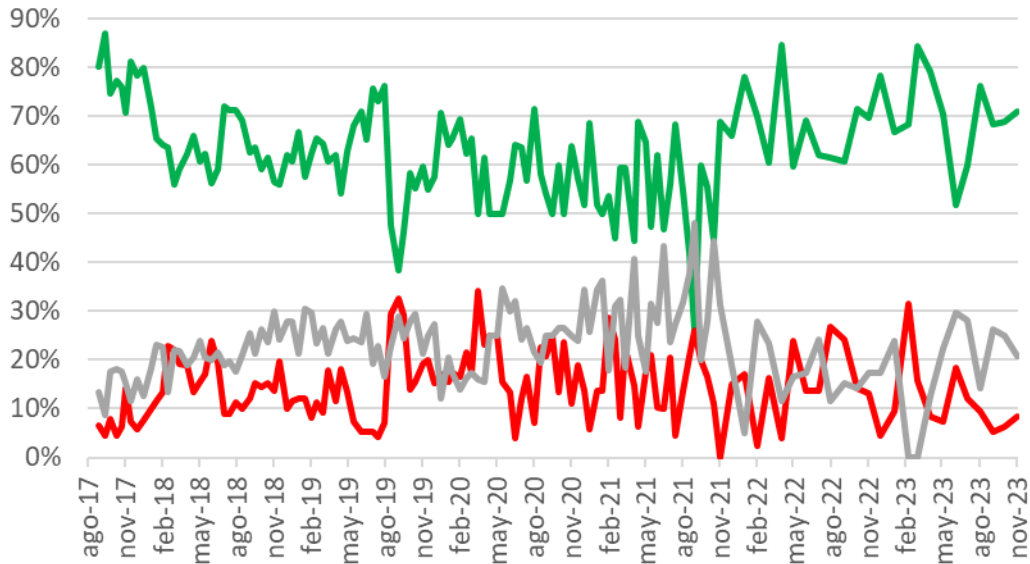

Fuente: ISMA en base a encuesta. — Alcista — Bajista — Neutral

La curva de porcentaje de expectativas se movió en paralelo, con la salvedad de aumentar en las puntas pero disminuir en los tramos medios respecto a la encuesta anterior.

Curva de expectativas S&P Merval

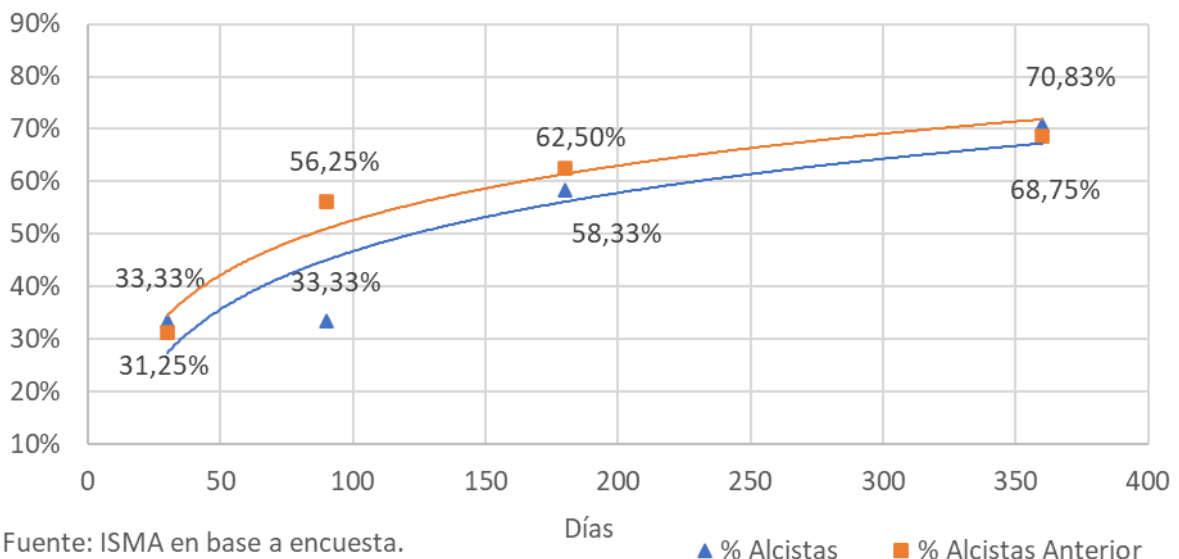

Fuente: ISMA en base a encuesta.

▲ % Alcistas ■ % Alcistas Anterior

El porcentaje de alcistas en el corto plazo —30 días— disminuyó respecto al mes anterior. El promedio móvil de 24 semanas se ubicó en 43,42%, por encima del nivel promedio histórico de 42,5%.

Porcentaje de alcistas presente mes

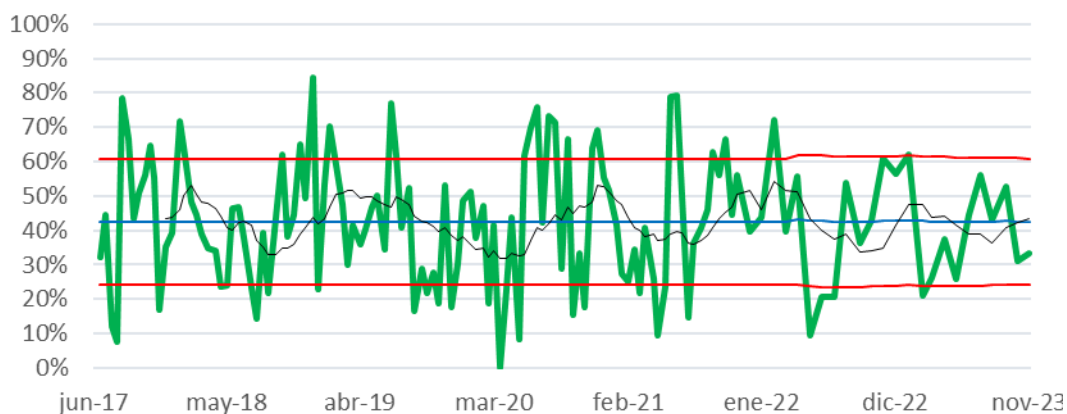

Fuente: ISMA en base a encuesta.

- Alcista
- Promedio +/- Desv. Est.
- Promedio
- Promedio móvil 24 semanas

Variables que definen la visión del mercado para los próximos 6 meses

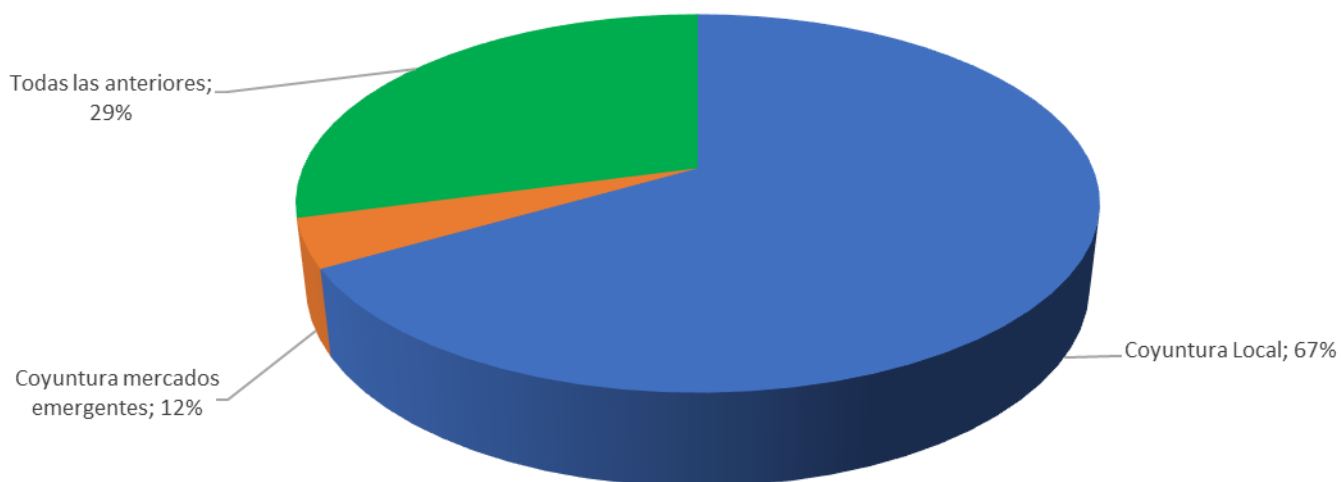

El Excel con la tabla histórica completa se encuentra disponible [aquí](#).