

(Sujetos a revisión)

13 de Enero de 2022

OPERACIONES A TÉRMINO

OPCIONES

SERIE	CIERRE	POND.	SERIE	CIERRE	POND.	SERIE	CIERRE	POND.	SERIE	CIERRE	POND.	SERIE	CIERRE	POND.
ALUC11493F	0,500	0,500	COMV6.29FE	0,169	0,135	GFGC250.FE	1,154	1,258	GFGV155.FE	0,235	0,201	TXAC120.FE	10,000	10,000
ALUC64929F	28,200	28,200	COMV6.49FE	0,250	0,249	GFGC260.FE	0,735	0,830	GFGV160.FE	0,370	0,328	TXAC135.FE	2,850	3,438
ALUC99929F	1,600	1,810	COMV6.69FE	0,386	0,369	GFGC270.AB	4,500	4,447	GFGV165.FE	0,472	0,448	TXAC140.FE	1,829	1,924
CEPC66.0FE	8,500	8,500	COMV6.89FE	0,450	0,450	GFGC270.FE	0,451	0,622	GFGV170.FE	0,856	0,741	TXAC145.FE	0,990	0,990
CEPC72.0FE	3,560	3,827	COMV7.09FE	0,661	0,660	GFGC280.FE	0,387	0,391	GFGV175.FE	0,950	0,989	TXAC150.AB	7,000	7,000
CEPC80.AB	5,000	5,000	CREC103.FE	6,000	6,000	GFGC290.FE	0,255	0,268	GFGV180.FE	1,653	1,540	YPFC1000FE	11,000	13,677
CEPC88.0FE	0,820	0,820	CREC108.FE	3,000	3,000	GFGC300.AB	1,900	1,923	GFGV185.AB	6,100	6,275	YPFC1050FE	7,000	7,000
COMC1.19FE	5,250	5,250	CREC90.0FE	14,000	14,250	GFGC300.FE	0,210	0,212	GFGV185.FE	2,588	2,201	YPFC1100FE	4,140	3,690
COMC4.89FE	1,800	1,788	CREV108.FE	7,000	7,333	GFGC310.AB	1,650	1,700	GFGV190.FE	3,854	3,312	YPFC1200FE	2,150	2,150
COMC5.09FE	1,550	1,550	GFGC170.FE	35,000	37,088	GFGC310.FE	0,130	0,170	GFGV195.FE	5,350	4,823	YPFC620.FE	295,000	295,000
COMC5.69FE	0,930	0,929	GFGC175.FE	30,500	31,130	GFGC320.FE	0,121	0,139	GFGV200.FE	7,541	6,768	YPFC700.FE	220,000	218,309
COMC6.09FE	0,501	0,549	GFGC180.FE	26,001	26,937	GFGC330.AB	1,500	1,445	GFGV210.AB	12,001	12,132	YPFC760.FE	150,000	152,845
COMC6.29AB	0,900	0,900	GFGC185.FE	22,995	22,991	GFGC330.FE	0,090	0,101	GFGV210.FE	13,486	11,905	YPFC800.FE	110,000	107,716
COMC6.29FE	0,422	0,447	GFGC190.FE	18,238	19,480	GFGC340.AB	1,000	0,985	GFGV220.FE	20,605	19,179	YPFC840.FE	80,000	83,586
COMC6.49FE	0,316	0,343	GFGC195.FE	14,860	15,857	GFGC340.FE	0,075	0,078	LOMC255.AB	57,000	57,000	YPFC880.FE	50,280	52,100
COMC6.69FE	0,239	0,242	GFGC200.FE	12,155	12,989	GFGC350.AB	1,155	1,155	LOMC270.FE	10,620	10,620	YPFC920.AB	65,000	66,375
COMC6.89FE	0,155	0,159	GFGC210.AB	22,000	23,737	GFGC350.FE	0,067	0,068	MELC4000FE	280,000	295,090	YPFC920.FE	28,000	32,557
COMC7.09FE	0,098	0,103	GFGC210.FE	7,890	8,340	GFGC360.AB	0,850	0,850	MORC17.2FE	0,150	0,150	YPFC960.FE	17,100	20,775
COMC7.29FE	0,085	0,090	GFGC210.JU	45,000	45,000	GFGC360.FE	0,060	0,065	PAMC137.FE	30,330	32,540	YPFV760.FE	2,500	2,168
COMC7.49FE	0,050	0,053	GFGC220.AB	17,990	17,940	GFGV132.FE	0,092	0,094	PAMC181.FE	2,750	3,071	YPFV800.FE	4,260	5,749
COMV4.89FE	0,003	0,003	GFGC220.FE	5,142	5,608	GFGV135.FE	0,085	0,087	PAMC205.FE	1,481	1,278	YPFV840.FE	10,780	11,480
COMV5.09FE	0,008	0,006	GFGC230.AB	11,500	11,322	GFGV140.FE	0,131	0,115	PAMV129.FE	0,420	0,420	YPFV880.FE	24,380	24,586
COMV5.69FE	0,029	0,036	GFGC230.FE	3,098	3,372	GFGV140.JU	1,450	1,450	SAMC150.FE	3,290	3,290	YPFV920.FE	44,000	38,702
COMV5.89FE	0,049	0,053	GFGC240.FE	1,871	2,077	GFGV145.FE	0,140	0,140						
COMV6.09FE	0,112	0,095	GFGC250.AB	7,083	7,192	GFGV150.FE	0,150	0,190						

OPERACIONES CONTADO

PRECIOS DE CIERRE Y PROMEDIO PONDERADO

CIERRE				PROMEDIO		CIERRE				PROMEDIO		CIERRE				PROMEDIO	
ESPECIE		ANTERIOR	DEL DIA	PONDERADO		ESPECIE		ANTERIOR	DEL DIA	PONDERADO		ESPECIE		ANTERIOR	DEL DIA	PONDERADO	
ACCIONES																	
AGRO	Inm.	42.80	42.60	42.433	PAMP	24hs.	160.00	164.00	164.00	AXPD	48hs.	36.40	36.40	36.50			
CELL	48hs.	42.20	42.25	42.433	PAMP	48hs.	161.95	162.25	164.751	AZN	Inm.	6.200.00	6.118.50	6.122.458			
ALIA	Inm.	88.80	89.20	89.742	PGR	48hs.	222.50	225.00	225.00	1.849	48hs.	6.105.00	6.028.651	6.028.651			
AUSO	48hs.	88.90	90.80	90.248	POLL	48hs.	11.75	11.80	11.893	BA	48hs.	7.700.00	7.781.00	7.788.50			
ALUA	48hs.	109.75	110.00	110.064	RICH	Inm.	229.50	229.50	230.00	23.394	BA	48hs.	7.583.50	7.811.00	7.794.468		
BBAR	48hs.	222.50	222.50	222.50	RICH	48hs.	225.00	225.00	230.00	230.00	BAC	Inm.	5.125.00	5.117.50	5.074.628		
BBAR	Inm.	223.20	227.80	227.575	RIGO	48hs.	150.00	153.00	152.938	BACD	Inm.	5.129.00	5.104.771	5.104.771			
BHP	48hs.	8.44	8.40	8.489	ROSE	48hs.	11.00	11.50	10.679	BABA	Inm.	24.90	26.00	26.00			
BMA	Inm.	199.00	302.00	300.127	SAMI	Inm.	136.25	138.00	139.874	BABA	48hs.	3.196.00	3.081.50	3.101.943			
BMA	48hs.	296.10	303.67	303.667	SAMI	48hs.	139.00	139.00	140.084	BABD	48hs.	3.598.50	3.589.50	3.589.50			
BOLT	48hs.	4.11	4.09	4.11	SEMI	48hs.	6.00	6.15	6.155	BAD	48hs.	36.40	39.05	38.961			
BPAT	48hs.	79.50	78.80	79.071	SUPV	Inm.	81.30	81.40	81.828	BB	48hs.	645.50	631.50	627.661			
BRIO	48hs.	32.25	32.00	31.758	SUPV	48hs.	81.40	82.25	81.943	BB	Inm.	74.60	76.50	767.695			
BYMA	48hs.	1.067.50	1.070.50	1.068.13	TIECO2	48hs.	214.00	214.00	210.344	BBB	48hs.	760.50	760.50	760.50			
BYMA	48hs.	1.069.00	1.063.50	1.068.507	TGCO2	48hs.	213.00	209.70	212.16	BBDD	48hs.	3.73	3.86	3.755			
CADO	48hs.	29.00	28.90	28.89	TGCO2	48hs.	3.70	3.64	3.618	BBV	48hs.	1.368.50	1.373.00	1.377.662			
CADO	48hs.	119.25	119.934	119.934	TGNO4	48hs.	90.00	90.00	89.921	BGS	48hs.	2.496.00	2.531.461	2.531.461			
CARC	24hs.	2.30	2.17	2.171	TGNO4	48hs.	90.10	90.00	90.428	BHP	Inm.	6.200.00	6.900.00	6.900.00			
CARC	48hs.	2.13	2.15	2.16	TGSU2	Inm.	205.30	203.35	205.653	BHP	48hs.	6.974.00	6.995.00	7.000.859			
CECO2	48hs.	28.25	28.05	28.312	TGSU2	48hs.	205.55	200.20	203.673	BIDU	48hs.	3.035.50	2.926.00	2.934.454			
CELL	19hs.	19.05	19.026	19.026	TRAN	Inm.	52.60	53.00	52.889	BIIB	48hs.	3.598.50	3.792.142	3.792.142			
CEPU	48hs.	68.70	70.45	71.223	TRAN	48hs.	52.70	52.60	52.953	BIOX	Inm.	5.910.00	5.826.00	5.826.00			
CEPU	48hs.	70.15	70.30	71.161	TXAR	Inm.	126.50	125.00	125.937	BIOX	48hs.	5.795.00	5.830.50	5.806.823			
CGPA2	Inm.	44.50	41.10	41.555	TXAR	48hs.	126.75	125.50	125.593	BK	48hs.	6.640.00	6.682.50	6.672.40			
CGPA2	48hs.	43.45	41.242	41.242	VALO	Inm.	26.25	26.15	26.182	BMY	48hs.	4.500.00	4.518.50	4.499.00			
COME	Inm.	6.36	6.35	6.412	VALO	48hs.	26.45	26.40	26.417	BNGD	48hs.	4.133.00	4.131.50	4.140.962			
COME	48hs.	6.35	6.39	6.408	YFDD	Inm.	850.80	882.85	892.841	BNGD	48hs.	20.05	20.80	20.80			
CREW	Inm.	39.00	41.30	38.28	YFDD	48hs.	853.30	879.35	894.602	BP	48hs.	3.302.00	3.121.00	3.134.448			
CREW	Inm.	100.00	103.00	101.40	ACCIONES PYMES	Inm.	300.00	300.00	300.00	BRFS	48hs.	2.699.50	2.767.738	2.767.738			
CRS	48hs.	100.55	102.35	102.706	INAG	48hs.	300.00	300.00	300.00	BRKB	Inm.	3.058.00	3.040.00	3.026.551			
CTIO	Inm.	243.00	246.00	246.00						BRKB	48hs.	3.060.00	3.059.00	3.060.461			
CTIO	48hs.	243.25	244.099	244.099	AAPL	Inm.	3.633.50	3.600.00	3.633.586	BP	48hs.	15.15	15.15	15.15			
CVH	Inm.	554.00	549.00	549.00	AAPL	48hs.	3.683.00	3.612.50	3.642.113	BSBR	48hs.	1.151.00	1.201.00	1.189.039			
CVH	48hs.	556.00	557.50	554.98	AAPLD	Inm.	18.25	17.90	17.985	C	Inm.	4.659.00	4.700.00	4.697.729			
DCGU2	48hs.	40.20	41.00	40.268	AAPLD	48hs.	18.40	18.20	18.157	C	48hs.	4.685.50	4.730.00	4.717.18			
DOME	48hs.	12.95	12.95	12.95	ABEV	48hs.	2.855.381	2.787.00	2.882.266	CAAP	48hs.	47.120	48.000	48.000			
DYCA	48hs.	126.00	125.00	125.00	ABEV	48hs.	1.715.00	1.719.50	1.702.528	CAR	48hs.	40.800.00	40.200.00	40.200.00			
EDN	Inm.	54.40	54.00	53.719	ABT	48hs.	6.947.818	6.809.50	6.853.627	CAT	48hs.	9.317.50	9.449.50	9.415.316			
EDN	48hs.	53.80	54.00	53.948	ABTD	48hs.	54.833	54.20	54.545	CATD	Inm.	46.00	46.70	46.75			
FERR	16hs.	16.00	16.35	16.372	ACH	48hs.	3.229.00	3.175.00	3.137.50	CAE	48hs.	46.20	46.70	46.75			
GAMI	48hs.	50.30	49.60	49.317	ACH	48hs.	3.183.00	3.121.00	3.141.501	CBRD	48hs.	741.50	740.00	741.285			
GARO	32.00	31.45	31.017	ADBE	48hs.	5.108.50	4.934.50	5.021.614	CDE	48hs.	1.102.00	1.100.00	1.102.12				
GBAN	48hs.	67.00	67.00	66.247	ADBE	48hs.	24.80	24.85	24.843	CL	48hs.	5.800.00	5.713.00	5.713.00			
GCLA	140.00	140.00	139.984	ADGO	48hs.	3.210.00	3.180.00	3.180.00	COST	48hs.	9.218.50	9.185.00	8.991.142				
GCLA	48hs.	171.60	182.70	181.045	ADGO	48hs.	3.223.00	3.193.00	3.208.766	CRM	48hs.	8.356.50	7.997.50	8.083.306			
GGAL	Inm.	199.50	198.40	200.003	ADI	48hs.	12.162.50	11.830.00	12.057.365	CS	48hs.	2.147.50	2.195.00	2.180.951			
GGAL	48hs.	199.90	199.011	199.011	ADM	48hs.	5.647.00	5.625.50	5.625.50	CSCD	48hs.	2.603.00	2.582.50	2.582.50			
GGAL	48hs.	199.70	198.65	201.128	AIG	48hs.	2.553.00	2.585.00	2.579.689	CSCD	48hs.	2.612.00	2.574.50	2.573.861			
GRIM	48hs.	116.50	116.50	116.50	AMAT	Inm.	6.234.00	6.650.00	6.650.00	CVK	48hs.	12.60	12.90	12.90			
HARG	48hs.	166.00	167.00	167.298	AMAT	48hs.	6.640.00	6.594.00	6.705.449	CVX	Inm.	3.335.00	3.320.00	3.320.00			
HAVA	144.00	144.00	141.103	AMAT	48hs.	56.500.00	56.500.00	56.500.00	CVXD	48hs.	3.350.00	3.321.212	3.321.212				
INVJ	48hs.	21.00	20.60	20.587	AMD	24hs.	57.901.00	58.850.00	58.850.00	CVXD	Inm.	16.40	16.85	16.758			
IRCP	48hs.	118.50	119.75	119.861	AMD	48hs.	57.550.00	55.948.50	56.943.43	CX	Inm.	1.370.00	1.427.00	1.427.00			
IRSA	Inm.	84.25	85.00	86.625	AMDD	48hs.	284.50	281.00	284.40	CX	48hs.	1.421.50	1.411.00	1.410.192			
IRSA	48hs.	85.20	84.20	84.73	AMGO	48hs.	4.833.50	4.825.00	4.839.421	CY	48hs.	7.631.50	7.965.50	7.949.00			
LEDE	48hs.	62.50	60.50	60.587	AMX	48hs.	4.268.00	4.261.00	4.263.00	DE	48hs.	7.896.50	7.917.00	7.945.025			
LOMA	Inm.	268.65	271.00	269.97	AMX	48hs.	4.729.00	4.675.00	4.780.64	DESP	Inm.	2.012.00	2.050.00	2.041.453			
LOMA	48hs.	270.50	268.75	269.783	AMZN	24hs.	4.690.00	4.690.00	4.690.00	DESP	48hs.	2.049.00	2.055.50	2.071.183			
LONG	9.93	9.93	9.983	AMZN	48hs.	4.702.00	4.702.00	4.749.798	DISN	48hs.	8.209.00	8.101.00	8.101.00				
METR	48hs.	35.65	35.50	35.427	AMZND	Inm.	24.50	23.70	23.75	DISN	Inm.	8.223.50	8.110.00	8.164.441			
MIRG	Inm.	3.750.00	3.666.00	3.666.198	AMZND	48hs.	24.10	23.70	23.737	DISN	48hs.	8.275.00	8.133.50	8.187.098			
MIRG	3.698.00	3.676.736	3.676.736	ARCO	48hs.	2.380.00	2.334.00	2.334.00	DJND	Inm.	40.00	41.00	41.00				
MOLA	48hs.	1.180.00	1.164.734	ARCO	48hs.	2.355.00	2.307.50	2.327.406	DJND3D	Inm.	1.45	1.45	1.45				
MOLI	Inm.	123.00	122.00	121.252	AUY	Inm.	849.00	874.00	870.058	DJND3D	Inm.	297.00	293.00	292.90			
MOLI	48hs.	120.50	125.00	123.692	AUY	48hs.	866.50	886.00	881.117	DOCU	Inm.	1.395.00	1.271.50	1.271.444			
MORI	15.00	14.86	14.867	AUYD	48hs.	4.1	4.1	4.1	DOCU	48hs.	1.333.50	1.272.638	1.272.638				
MORI	24hs.	16.25	14.90	14.90	AVGO	Inm.	3.390.00	3.390.00	3.390.00	E	48hs.	1.530.50	1.543.50	1.568.25			
MORI	48hs.	15.10	14.93	14.931	AVGO	48hs.	3.339.00	3.306.00	3.292.744	EBAY	48hs.	6.715.50	6.671.00	6.686.344			
MTR	48hs.	225.00	225.00	225.00	AVGO	48hs.	16.90	16.25	16.382	EBR	48hs.	4.730.00	4.837.00	4.851.50			
CEST	40.00	39.00	39.095	AXP	48hs.	7.350.00	7.350.00	7.350.00	EBR	48hs.	3.465.00	3.465.00	3.465.00				
PAMP	Inm.	160.50	162.75	165.243	AXP	48hs.	7.320.50	7.238.00	7.308.247	ERIC	48hs.	1.209.00	1.196.00	1.196.00			

(Sujetos a revisión)

13 de Enero de 2022

OPERACIONES CONTADO (CONTINUACIÓN -1-)

PRECIOS DE CIERRE Y PROMEDIO PONDERADO

CIERRE				PROMEDIO		CIERRE				PROMEDIO				
ESPECIE	ANTERIOR	DEL DIA	PONDERADO	ESPECIE	ANTERIOR	DEL DIA	PONDERADO	ESPECIE	ANTERIOR	DEL DIA	PONDERADO			
ERJ	48hs.	3.510,50	3.343,00	3.361,698	PCAR	48hs.	6.464,50	6.600,00	6.571,782	CSJYD	48hs.	104,50	106,00	105,031
ETSY	48hs.	2.352,00	2.195,00	2.231,561	PEP	48hs.	6.064,00	6.063,00	6.054,412	CSJZO	48hs.	21.500,00	21.300,00	21.300,00
ETSYD	48hs.	1.195	1.115	1.145	PEPD	48hs.	30,40	29,80	30,042	CSKZD	48hs.	101,50	101,90	101,704
FB	24hs.	8.741,00	8.490,00	8.661,652	PFE	48hs.	5.940,50	5.800,50	5.880,591	CSKZD	48hs.	20.500,00	20.500,00	20.500,00
FB	24hs.	8.685,00	8.705,00	8.705,00	PFE	24hs.	5.718,00	5.944,50	5.945,00	EN11P	Inm.	100,00	100,00	100,00
FB	48hs.	8.719,50	8.583,50	8.638,312	PFE	48hs.	5.944,50	5.809,50	5.831,112	GN34D	48hs.	103,00	104,00	103,534
FCD	48hs.	43,40	43,10	43,516	PFFD	48hs.	29,60	29,05	29,405	GN34D	48hs.	20.800,00	21.180,00	20.996,512
FCD	48hs.	9.375,00	9.395,00	9.426,181	PG	Inm.	6.645,00	6.600,00	6.609,00	GNCLC	48hs.	97,00	97,00	105,80
FCX	48hs.	9.409,48	9.419,00	9.478,992	PG	Inm.	6.640,50	6.611,00	6.565,449	GNCLC	48hs.	110,00	110,00	111,061
FDX	Inm.	5.357,50	5.377,00	5.377,00	PHG	Inm.	1.386,00	1.439,50	1.413,587	GNCLC	48hs.	22.150,00	22.300,00	22.271,875
FDX	48hs.	5.388,00	5.373,00	5.373,73	PKS	48hs.	4.539,00	4.442,00	4.567,91	GNCLC	48hs.	106,00	106,00	106,00
FSLR	Inm.	5.800,00	5.855,00	5.855,00	PSX	Inm.	3.050,00	3.005,00	3.005,00	GNCLC	48hs.	103,50	103,50	103,442
FSLR	48hs.	5.900,00	5.778,00	5.969,801	PSX	48hs.	3.005,00	3.034,00	3.033,678	GNCLC	24hs.	20.855,00	20.907,00	20.970,005
GE	Inm.	21.280,00	21.094,00	21.094,00	PTR	48hs.	2.481,50	2.579,50	2.630,395	GNCLC	48hs.	21.250,00	20.970,00	20.944,666
GE	48hs.	21.399,50	21.660,00	21.513,591	PYPL	Inm.	4.932,10	4.932,10	4.919,634	IRCLD	48hs.	102,75	102,75	102,802
GFI	48hs.	2.249,50	2.304,50	2.304,50	PYPL	48hs.	4.933,50	4.777,50	4.837,713	IRCLD	48hs.	73,50	74,00	73,622
GGB	48hs.	4.387,00	4.308,00	4.353,05	PYPLD	48hs.	24,70	24,25	24,215	IRCLD	Inm.	13.807,00	14.600,00	14.600,00
GILD	Inm.	3.772,00	3.850,00	3.850,00	QCOM	Inm.	3.550,50	3.498,50	3.546,23	IRCLD	48hs.	14.600,00	14.600,00	14.565,397
GILD	48hs.	3.796,00	3.746,00	3.777,498	QCOM	48hs.	3.564,50	3.777,498	3.559,434	IRCLD	48hs.	103,828	103,828	107,194
GLNT	Inm.	9.354,50	9.224,50	9.317,428	QCOMD	Inm.	17,65	17,55	17,68	IRCLD	48hs.	105,75	107,00	105,952
GLNT	48hs.	9.408,00	8.800,50	9.044,016	RDS	Inm.	5.030,00	5.030,00	5.030,00	IRCLD	Inm.	21.455,50	21.200,00	21.200,00
GLNTD	48hs.	47,00	44,60	44,50	RDS	48hs.	5.155,50	5.147,00	5.152,394	IRCLD	Inm.	21.400,00	21.502,00	21.517,125
GOLD	48hs.	51,00	50,80	51,512	RDS	48hs.	25,60	25,60	25,60	IRCLD	Inm.	16.000,00	15.950,00	15.950,00
GOLD	Inm.	3.984,00	3.953,00	3.997,111	RIO	Inm.	3.953,00	3.953,00	4.025,75	MRECO	48hs.	20.000,00	20.000,00	20.000,003
GOLD	48hs.	3.986,50	3.948,00	3.986,285	RIO	48hs.	3.969,00	3.965,00	3.959,052	MRECD	48hs.	99,00	100,25	100,245
GOLDD	Inm.	19,40	19,90	19,774	RAT	48hs.	3.810,00	3.764,50	3.764,424	MSS8D	48hs.	10.200,00	10.200,00	10.200,00
GOLDD	48hs.	19,95	19,85	19,912	SAP1	48hs.	3.009,00	3.031,50	3.021,714	MTCSO	48hs.	105,50	105,50	105,465
GOOGL	Inm.	10.220,00	10.170,50	10.248,807	SAP5	48hs.	4.855,00	4.800,00	4.816,50	MTGCO	48hs.	21.110,00	21.000,00	21.088,053
GOOGL	48hs.	10.286,00	10.025,50	10.151,014	SBUX	48hs.	5.462,00	5.364,50	5.439,382	PNC9D	48hs.	21.500,00	21.400,00	21.400,00
GPBK	48hs.	2.691,50	2.756,00	2.777,871	SBUXD	48hs.	27,30	27,30	27,25	PNDCD	48hs.	119,50	119,50	119,50
GS	48hs.	6.373,00	6.350,00	6.350,00	SCOR	48hs.	7.321,00	7.300,00	7.300,00	PNDCO	48hs.	24.200,00	24.200,00	24.200,00
GS	48hs.	6.317,50	6.256,50	6.312,743	SHOP	Inm.	2.299,50	2.280,00	2.277,50	PQCDQ	48hs.	21.500,00	21.300,00	21.385,548
GSK	48hs.	2.375,00	2.328,50	2.363,346	SHOP	Inm.	2.299,50	2.102,50	2.148,421	PTSTD	Inm.	107,25	108,00	108,00
HAL	Inm.	2.875,00	2.864,50	2.865,50	SHOPE	48hs.	11,40	10,45	10,564	PTSTD	24hs.	105,70	107,90	107,90
HAL	48hs.	2.864,00	2.864,50	2.864,50	SID	48hs.	7.899,50	7.837,50	7.914,994	PTSTD	48hs.	107,90	107,90	107,999
HAL	Inm.	10.051,00	10.050,00	10.050,00	SLB	48hs.	2.529,50	2.537,00	2.558,588	PTSTD	48hs.	21.800,00	21.300,00	21.450,00
HD	48hs.	10.146,00	10.144,00	10.253,598	SLBD	48hs.	12,10	12,80	12,80	RA31D	Inm.	20.003,00	20.000,00	20.001,282
HL	48hs.	1.072,00	1.080,50	1.080,50	SNA	48hs.	7.308,50	7.680,00	7.707,068	RA31D	48hs.	20.558,00	20.968,00	20.901,893
HL	Inm.	1.100,00	1.090,00	1.090,626	SNAP	Inm.	8.600,00	8.491,00	8.491,00	RC25D	48hs.	104,25	104,25	104,25
HMC	48hs.	6.358,50	6.427,50	6.429,377	SNAP	48hs.	9.087,50	8.241,50	8.357,416	RCPCD	48hs.	20.900,00	20.700,00	20.832,792
HMY	Inm.	805,50	789,50	793,891	SNOW	48hs.	2.154,50	2.072,00	2.066,121	RCPCD	48hs.	105,00	105,00	105,085
HMY	48hs.	808,00	794,00	799,852	SONY	Inm.	6.500,00	6.506,50	6.506,50	RCPCD	24hs.	20.775,00	21.000,00	21.000,00
HMYD	48hs.	4,20	4,20	4,20	SONY	48hs.	6.684,00	6.517,00	6.547,613	RCPCD	48hs.	21.000,00	21.000,00	21.000,00
HNP	48hs.	4.660,50	4.496,50	4.633,166	SPOT	Inm.	1.650,00	1.800,00	1.788,111	RUC3D	Inm.	101,00	101,25	101,083
HNP	48hs.	2.696,00	2.670,00	2.684,392	SPOTD	48hs.	1.732,00	1.710,00	1.722,538	RUC3D	48hs.	101,50	103,90	101,946
HON	48hs.	5.702,50	5.723,00	5.740,083	SPOTD	48hs.	8,70	8,74	8,74	RUC3D	48hs.	20.500,00	20.500,00	20.500,00
HON	48hs.	8.211,00	8.211,00	8.098,50	SQ	Inm.	1.562,00	1.457,50	1.442,111	RUC3D	48hs.	20.040,00	20.040,00	20.040,00
HSBC	48hs.	3.614,00	3.655,00	3.655,00	SQ	48hs.	1.555,50	1.452,00	1.464,359	TCLICD	48hs.	101,40	101,00	101,00
HSY	48hs.	13.701,50	13.696,50	13.815,333	SOD	48hs.	7,71	7,30	7,272	TCLICD	48hs.	20.285,28	20.300,00	20.300,00
IBM	48hs.	7.200,00	7.210,00	7.210,00	T	Inm.	1.845,00	1.846,70	1.846,70	TCLICD	48hs.	106,75	106,75	106,607
IBM	48hs.	5.555,50	5.657,50	5.645,272	T	48hs.	1.841,00	1.864,00	1.849,566	TCLICD	48hs.	21.606,00	21.700,00	21.723,077
IBMD	48hs.	27,70	27,80	27,666	TCOM	48hs.	2.527,00	2.555,50	2.555,60	TTCO	48hs.	21.100,00	20.850,00	20.831,176
IBN	48hs.	4.650,00	4.579,50	4.609,00	TED	48hs.	9,20	9,35	9,273	VSC2D	48hs.	105,00	105,00	105,00
IBNY	48hs.	1.489,00	1.490,00	1.490,00	TEFO	Inm.	120,00	121,00	121,00	TEFO	48hs.	21.221,00	21.221,00	21.400,00
INF	48hs.	1.080,00	1.072,50	1.072,70	TED	48hs.	119,00	120,50	118,532	VSC2D	48hs.	21.500,00	21.500,00	21.438,052
INTC	Inm.	3.250,00	2.288,00	2.317,754	TEN	Inm.	4.840,00	4.870,00	4.870,00	VSC3D	Inm.	99,25	99,25	99,256
INTC	48hs.	2.326,00	2.294,00	2.307,475	TEN	48hs.	4.838,50	4.780,50	4.817,796	VSC3D	Inm.	20.200,00	20.350,00	20.357,143
INTCD	48hs.	11,31	11,31	11,31	TEN	48hs.	11.792,00	11.500,00	11.801,666	VSC3D	48hs.	20.800,00	20.750,00	20.750,00
ITUB	Inm.	899,00	873,00	875,218	TM	Inm.	8.709,50	8.820,00	8.889,916	YCA6D	48hs.	17.300,00	17.200,00	17.181,818
ITUB	48hs.	860,50	877,00	877,745	TM	48hs.	8.695,00	8.825,00	8.850,103	YCA6D	Inm.	84,00	86,00	86,00
JD	48hs.	8.011,50	7.530,00	7.622,179	TRD	48hs.	43,00	44,25	44,25	YCA6D	48hs.	86,00	85,70	85,69
JD	48hs.	7.111,00	7.050,00	7.050,00	TRMD	48hs.	5.964,50	5.730,00	5.799,034	YMCCHD	87	25	25	25
JNJ	48hs.	7.096,50	7.075,50	7.071,959	TMP	48hs.	3.050,00	3.032,50	3.069,802	YMCCHD	48hs.	17.500,00	17.500,00	17.500,00
JNUD	48hs.	35,35	35,45	35,481	TSIA	Inm.	15.401,00	14.700,00	15.011,53	YMCCHD	Inm.	17.600,00	17.600,00	17.600,00
JPM	Inm.	7.049,50	7.021,50	7.012,678	TSIA	24hs.	15.326,50	14.828,50	15.312,586	YMCCHD	24hs.	17.616,39	17.616,39	17.616,39
JPM	48hs.	7.040,50	7.056,995	7.056,995	TSIA	48hs.	15.320,50	14.620,50	15.008,115	YMCCHD	48hs.	68,00	67,00	67,00
JPWD	48hs.	34,90	35,20	35,119	TSIA	48hs.	73,70	74,90	75,00	YMCIO	48hs.	13.500,00	13.500,00	13.500,00
KEP	48hs.	1.924,50	1.895,00	1.915,28	TSIAD	48hs.	76,90	73,30	74,692	YMCIO	Inm.	14.500,00	14.500,00	14.500,00
KMB	48hs.	5.002,00	4.955,00	4.966,538	TSM	48hs.	83.466,50	88.322,00	89.287,549	YMCIO	24hs.	14.513,51	14.513,51	14.513,51
KOD	48hs.	5.539,50	5.539,50	5.539,50	TSM	48hs.	3.911,00	3.867,00	3.867,00	YMCIO	48hs.	57,00	57,00	57,00
KO	24hs.	2.516,50	2.535,00	2.560,986	TWTR	Inm.	4.500,00	4.042,00	4.042,00	YMCIO	48hs.	11.300,00	10.950,00	11.113,233
KO	48hs.	2.524,50	2.541,50	2.528,303	TWTR	48hs.	4.253,50	4.086,50	4.117,572	YPCUD	48hs.	98,00	98,00	98,003
KOD	Inm.	12,25	12,65	12,485	TWTR	48hs.	7.810,00	7.850,00	7.850,00	YPCUD	48hs.	20.000,00	19.500,00	19.660,381
KOD	48hs.	12,60	12,60	12,600	TWTR	48hs.	7.803,50	7.760,50	7.760,50					
LFC	48hs.	853,00	897,50	896,125	TXR	Inm.	4.903,00	4.951,50	4.952,00	A22	Inm.	102,00	102,00	101,98
LLY	Inm.	6.766,50	6.601,50	6.681,00	TXR	48hs.	5.020,00	4.864,00	4.924,224	A22	48hs.	100,65	101,00	

Nota: Los precios a que se refiere el inc. 4) art. 1º del Estatuto de esta Asociación se hacen públicos en el Boletín Diario. Asimismo las cotizaciones detalladas son a tanto por un PESO de valor nominal, excluido.

Banco Santander, Telefonica e YPF que se negocian por acción, con respecto a los CEDEAR, su cotización se efectúa por cada certificado, asimismo los certificados de valores se operan por unidad, Los Títulos

Públicos se negocian por 100, excepto las Letras y Notas del BCRA, que se concertan por 1,000, En cuanto a los Fondos Cerrados de Inversión su cotización se efectúa por una cuota parte



Bolsa de Comercio de Buenos Aires

Precios de Cierre

(Sujetos a revisión)

13 de Enero de 2022

RESUMEN BURSÁTIL		
INDICE BOLSA GENERAL		
Actual	Anterior	Variación %
3.551.807,43	3.542.573,63	+0,26
INDICE S&P Merval		
Actual	Anterior	Variación %
85.370,86	85.100,27	+0,32
ESPECIES		
Alza 133	Baja 168	Sin cambio 14
Acciones 12.061.165,80 1.109.895.392,00		
Cupones de Acciones0,00 0,00		
Acciones PyMES7,00 2.100,00		
Certificados de Valores Renta Variable0,00 0,00		
Certificados de Valores Renta Fija0,00 0,00		
Fondos Cerrados de Inversión(Cuotapartes)0,00 0,00		
CEDEARS(Certificados) 531.404,00 1.833.419.023,00		
Títulos Públicos22.082.529.766,0039.083.420.061,00		
Cupones de Títulos Públicos0,00 0,00		
Obligaciones Negociables4.725.017,00748.921.370,00		
Certificados de Participacion0,00 0,00		
Títulos de Deuda0,00 0,00		
Acciones en dólares0,00 0,00		
CEDEAR en dólares122.019,00 68.505.975,00		
Fondos Cerrados de Inversión en dólares0,00 0,00		
Títulos Públicos en dólares 1.405.892.155,00 3.301.545.382,50		
Obligaciones negociables en dólares 803.053,00 87.548.752,50		
Títulos de deudas en dólares0,00 0,00		
Certificado de participacion en dólares0,00 0,00		
Cheques Diferidos0,00 0,00		
Pases y Cauciones a futuro en pesos90.044.701.927,00		
Pases y Cauciones a futuro en dólares998.262.360,00		
Préstamos de Títulos Valores 13.325.247,00		
Préstamos de Venta en Corto20.002.827,00		
Opciones59.049.095,00		
Total contado137.368.599.512,00		
Plazo Renta Variables0,00		
Plazo Renta Fija0,00		
Ejercicios de Opciones291.000,00		
SEGMENTO DE NEGOCIACION BILATERAL (SENEBI) Contado(X)		
Títulos de Renta Fija(*)		
No Garantizadas 165.530.621.794,00		
Garantizadas0,00		
Total Segmento de Negociación Bilateral (SENEBI) 165.530.621.794,00		
Total Expresado en pesos302.899.512.306,00		
Plazo Segmento de Negociación Bilateral (SENEBI)(No Garantizadas)(*) 0,00		
Plazo Segmento de Negociación Bilateral (SENEBI)(Garantizadas)(*) 0,00		
Total Plazo Segmento de Negociación Bilateral (SENEBI)(*)0,00		
TOTAL GENERAL OPERADOS EN PESOS 302.899.512.306,00		
Caucion No Garantizadas0,00		
Pase (Piso)		
Pase Colocador(a)(Monto Futuro)0,00		
Pase Tomador(a)(Monto Contado)0,00		
Pase (Segmento de Negociación Bilateral (SENEBI))		
Pase Colocador(a)(Monto Futuro)0,00		
Pase Tomador(a)(Monto Contado)0,00		

Hora 17:20

Cantidad de operaciones en rueda del día de la fecha: 95.276 (incluye 11.090 por Opciones)

(A) La diferencia entre los montos Futuro y Contado surge del menor precio de estos últimos,
(X) El detalle de las operaciones y el monto total efectivamente transado se publica en Hoja Anexa del Boletín Diario,
(*) Cálculo del monto operado en el Segmento de Negociación Bilateral (SINEBI): Se actualizan en tiempo real para cada especie y vencimiento operados, el monto total de compras y el monto total de ventas por separado, Se considera monto efectivo el mayor de ambos en cada instante, Para el cálculo del Total operado en Sesión Continua se suman los montos efectivos de cada especie y vencimiento al momento de efectuar dicho cálculo,

EVOLUCIÓN DEL S&P Merval

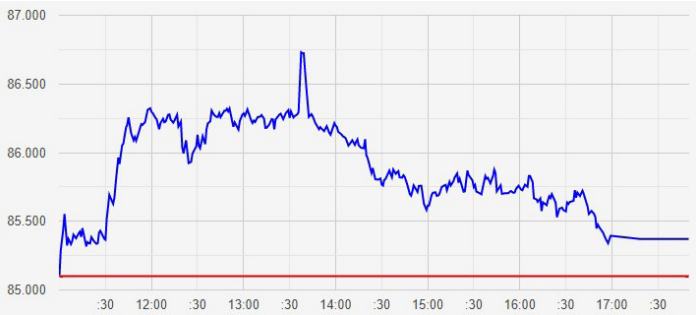

ESPECIES CON MAYOR NEGOCIACIÓN

ESPECIE	VTO	ULTIMO	TOT.OP.MON.
XO2X	48	102,400	2.954.275.000
S31E2	48	98,565	2.121.917.858
GD30	Cdo	6.583,000	2.009.166.183
S28F2	24	96,269	1.979.470.641
S31E2	Cdo	98,180	1.785.621.423

PRINCIPALES ALZAS

Especie	Último	Variación
GCLA	182,70	6,47% →
CRE3W	41,30	5,90% ↑
ROSE	11,50	4,55% ↑
CGPA2	43,45	3,45% ↑
FERR	16,55	3,44% ↓

PRINCIPALES BAJAS

Especie	Último	Variación
LEDE	60,50	-3,20% ↑
TGSU2	200,20	-2,60% →
RICH	226,00	-2,59% ↓
OEST	39,10	-2,37% ↓
MOLA	1.156,00	-2,03% ↑

(Sujetos a revisión)

OPERACIONES CONTADO (CONTINUACIÓN -2-) PRECIOS DE CIERRE Y PROMEDIO PONDERADO

13 de Enero de 2022

ESPECIE		CIERRE		PROMEDIO PONDERADO	ESPECIE		CIERRE		PROMEDIO PONDERADO	ESPECIE		CIERRE		PROMEDIO PONDERADO
		ANTERIOR	DEL DIA				ANTERIOR	DEL DIA				ANTERIOR	DEL DIA	
GD30C	48hs.	32,25	31,95	31,914	S31M2	Inm.	92,12	92,80	92,80	TX22	Inm.	193,40	193,85	193,525
GD30D	Inm.	33,60	32,90	33,19	S31M2	24hs.	90,10	92,80	92,80	TX22	48hs.	193,85	194,70	194,389
GD30B	24hs.	33,59	32,85	33,625	S31M2	48hs.	92,74	92,75	92,74	TX22X	Inm.	193,52	193,44	193,843
GD30D	48hs.	33,50	32,73	33,131	S31Y2	48hs.	86,00	86,16	86,207	TX22X	24hs.	193,75	194,374	194,374
GD35	Inm.	6.224,50	6.016,00	6.097,775	SA2X	24hs.	86,90	88,937	88,937	TX22X	48hs.	193,95	194,65	194,296
GD35	48hs.	6.150,00	6.045,00	6.071,144	SA2X	48hs.	88,95	89,222	89,225	TX22Z	Inm.	0,89	0,93	0,927
GD35C	Inm.	29,67	29,31	29,311	SE2C	Inm.	0,469	0,474	0,471	TX23	Inm.	195,20	195,85	195,767
GD35C	48hs.	29,31	29,018	29,018	SE2C	24hs.	0,47	0,472	0,472	TX23	48hs.	195,15	197,50	196,241
GD35D	Inm.	30,11	30,23	30,474	SE2D	Inm.	0,485	0,492	0,489	TX23C	Inm.	0,95	0,91	0,919
GD35D	48hs.	30,60	29,60	30,269	SE2X	Inm.	98,301	98,234	98,24	TX23D	Inm.	0,94	0,95	0,95
GD35X	Inm.	6.140,425	6.150,00	6.150,00	SE2X	48hs.	98,29	98,55	98,553	TX23X	Inm.	195,00	195,00	195,342
GD35X	24hs.	6.335,034	6.155,645	6.155,645	SE2Z	Inm.	0,474	0,49	0,464	TX23X	24hs.	195,175	195,175	195,117
GD35X	48hs.	6.300,00	6.043,333	6.043,333	SF2X	Inm.	95,40	95,40	95,40	TX23X	48hs.	194,90	197,25	196,021
GD38	Inm.	7.550,00	7.375,00	7.421,64	SF2X	24hs.	95,37	95,34	95,34	TX24	Inm.	189,70	192,00	191,272
GD38	48hs.	7.450,00	7.325,00	7.428,866	SF2X	48hs.	95,97	95,70	95,70	TX24	48hs.	191,15	192,90	192,20
GD38D	48hs.	37,00	38,00	37,637	T2V2	48hs.	10.900,00	10.900,00	10.900,463	TX24X	Inm.	190,50	191,50	191,50
GD38X	Inm.	7.527,076	7.422,70	7.422,70	T2V2X	Inm.	10.950,00	10.950,00	10.950,00	TX24X	48hs.	190,95	192,40	192,117
GD38Y	Inm.	40,514	37,30	37,30	T2V2X	48hs.	10.910,00	10.988,40	10.988,40	TX26	Inm.	161,15	163,20	162,986
GD41	Inm.	7.010,00	6.800,00	6.769,234	T2X2	Inm.	186,20	187,00	186,151	TX26	24hs.	159,00	163,75	163,001
GD41	48hs.	6.965,00	6.800,00	6.862,01	T2X2	48hs.	186,60	187,50	186,79	TX26	48hs.	161,50	164,75	162,891
GD41D	48hs.	34,20	34,00	34,517	T2X2D	Inm.	0,94	0,94	0,94	TX26X	48hs.	161,20	162,75	162,75
GD41X	Inm.	6.967,81	7.105,00	7.130,862	T2X2X	Inm.	186,00	187,395	187,395	TX28	Inm.	161,60	162,00	162,575
GD41X	24hs.	6.974,11	7.111,472	7.137,319	T2X2Y	Inm.	0,92	0,93	0,93	TX28	48hs.	161,50	164,00	163,043
GD46	48hs.	6.500,00	6.300,00	6.209,272	T2X3	48hs.	178,00	177,00	177,915	X18A2	48hs.	135,75	135,61	135,748
GD46D	48hs.	32,00	31,05	31,869	T2X3X	24hs.	162,111	177,25	177,25	X21O2	Inm.	0,00	101,60	101,60
NDT25	48hs.	13.185,00	13.150,00	13.150,00	T2X3X	48hs.	177,20	177,50	177,50	X21O2	48hs.	101,85	102,40	102,173
PAP0	48hs.	1.539,00	1.552,00	1.550,01	T2X4	48hs.	139,50	142,00	141,994	X23Y2	48hs.	130,25	130,80	130,65
PAPR	Inm.	1.560,00	1.544,00	1.551,14	T823P	48hs.	107,00	106,25	107,323	X28F2	Inm.	139,75	139,951	139,951
PAPR	48hs.	1.574,00	1.584,50	1.579,977	TC23	48hs.	470,00	473,70	473,709	X28F2	48hs.	140,20	140,75	140,575
PBA25	Inm.	94,00	94,40	94,492	TC25X	48hs.	390,00	450,00	450,00	X29L2	48hs.	119,40	119,37	119,317
PBA25	24hs.	99,442	94,35	94,35	TO23	48hs.	68,00	68,00	68,59	X30J2	Inm.	123,56	123,85	123,816
PBA25	48hs.	94,15	93,90	94,517	TO23X	Inm.	63,00	68,60	68,60	X30J2	48hs.	123,80	123,90	124,019
PBA5X	48hs.	94,35	94,773	94,685	TO23X	24hs.	63,055	68,662	68,662	X31M2	48hs.	138,75	138,80	138,811
PBV22	Inm.	103,50	103,60	103,603	TO26	48hs.	44,99	44,80	44,327	XAZX	Inm.	132,30	135,40	135,496
PBV22	48hs.	103,80	104,00	103,873	TV22	Inm.	10.540,00	10.580,00	10.526,343	XAZX	24hs.	132,415	135,704	135,704
PBV2X	48hs.	102,25	103,00	103,366	TV22	48hs.	10.540,00	10.600,00	10.576,035	XAZX	48hs.	135,50	135,75	135,75
PR13	Inm.	755,00	759,00	757,906	TV22X	48hs.	10.555,00	10.582,50	10.557,83	XF2X	Inm.	140,11	140,21	140,21
PR13	48hs.	733,987	736,00	733,966	TV23	Inm.	10.900,00	10.820,00	10.820,00	XF2X	24hs.	140,15	140,45	140,332
PR15	Inm.	46,75	47,00	46,999	TV23	48hs.	10.820,00	10.825,00	10.849,352	XF2X	48hs.	140,15	140,45	140,507
PR15	48hs.	46,70	46,80	46,816	TV23X	Inm.	10.881,298	10.846,245	10.846,245	XJ2X	48hs.	123,80	124,10	124,062
S28F2	Inm.	95,289	95,40	95,368	TV23X	24hs.	10.890,629	10.855,695	10.890,629	XL2X	48hs.	118,90	119,25	119,25
S28F2	24hs.	95,401	96,269	95,50	TVPA	48hs.	84,00	83,00	83,00	XM2X	48hs.	139,00	138,75	138,75
S28F2	48hs.	95,44	95,74	95,687	TVPP	48hs.	1,40	1,36	1,388	XO2X	24hs.	101,00	101,31	101,31
S29A2	Inm.	88,839	88,997	88,905	TVPP	48hs.	165,00	165,00	165,002	XO2X	48hs.	101,55	102,233	101,872
S29A2	48hs.	89,10	89,21	89,254	TVPY	Inm.	220,00	167,00	167,00	XY2X	48hs.	130,00	130,66	130,665
S31E2	Inm.	98,10	98,18	98,189	TVPYX	24hs.	220,192	167,15	167,15	DOENE22M		31/1		105,530
S31E2	24hs.	98,186	98,20	98,223	TVPYZ	Inm.	0,80	0,80	0,80	DOFE22M		25/2		109,520
S31E2	48hs.	98,265	98,565	98,548	TVPYZ	48hs.	0,80	0,80	0,80	DOMAR22M		31/3		115,010

OPERACIONES DE PASES Y CAUCIONES

MONEDA	PLAZO	VTO	T. APERT	T. MIN,	T. MAX,	T. ULT,	T.PROM,	N. OPE	M. CTDO	M. FUTU,
--------	-------	-----	----------	---------	---------	---------	---------	--------	---------	----------