

03 DE ENERO DE 2022

En esta fecha hubo **41 respuestas**

El **Índice de Sentimiento del Mercado Argentino** subió 0,07 puntos desde la última lectura, ubicándose apenas por debajo de su promedio. Para el mes de enero, los profesionales del mercado que esperan un retorno positivo para el índice significaron el 43,9% de los encuestados —por encima del promedio histórico de 42,79%— mientras que los bajistas disminuyeron al 39,02% . Finalmente, los neutrales significaron el 17,07%, por debajo de la última lectura (20,75%) y del promedio histórico (33,34%).

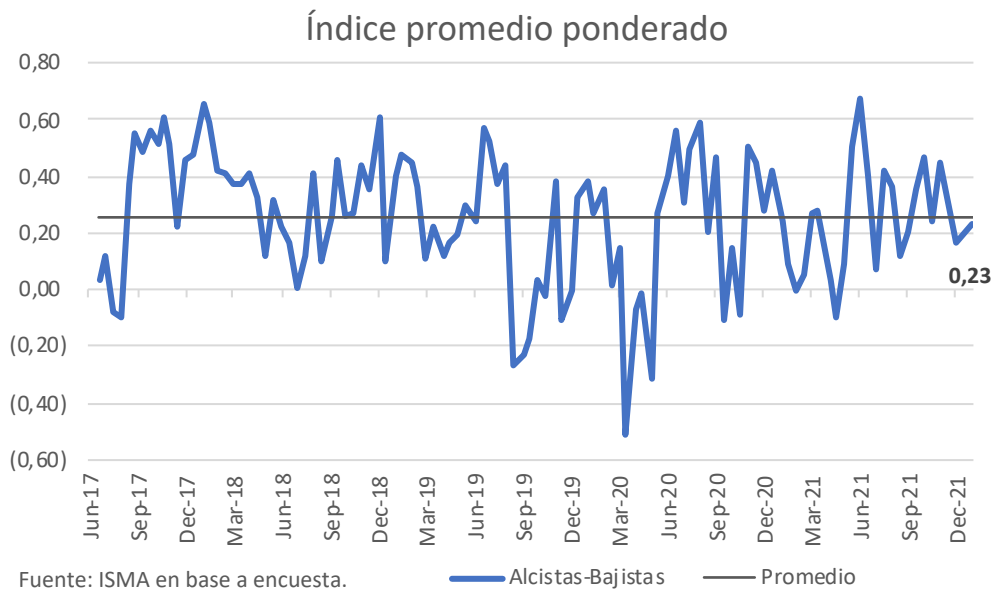

En el plazo a doce meses vista —ver gráfico siguiente—, los alcistas representaron el 78,05% de los encuestados, por su parte, los neutrales volvieron a caer y representaron el 4,88% de los encuestados. En cuanto a los bajistas, alcanzaron en esta encuesta el 17,07% de las respuestas.

Índice de Sentimiento del Mercado Argentino

Investigadores:

Bardin Gonzalo, Oyhamburu Manuel, Federico Leffler

Equipo Técnico:

Basaluzzo Gabriel, Cucullu Francisco

Visión del mercado próximos 12 meses

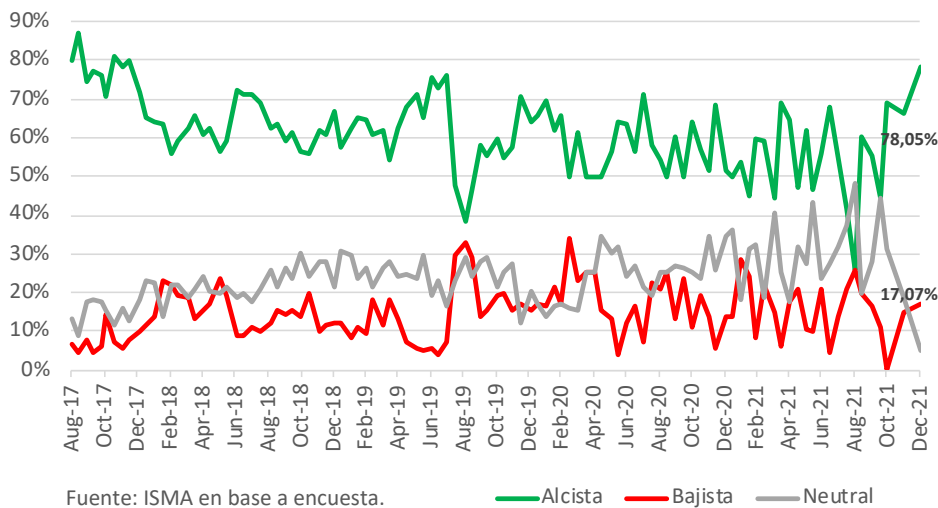

La curva de porcentaje de expectativas aumentó al incrementarse el porcentaje de los alcistas de todos los plazos.

Curva de expectativas S&P Merval

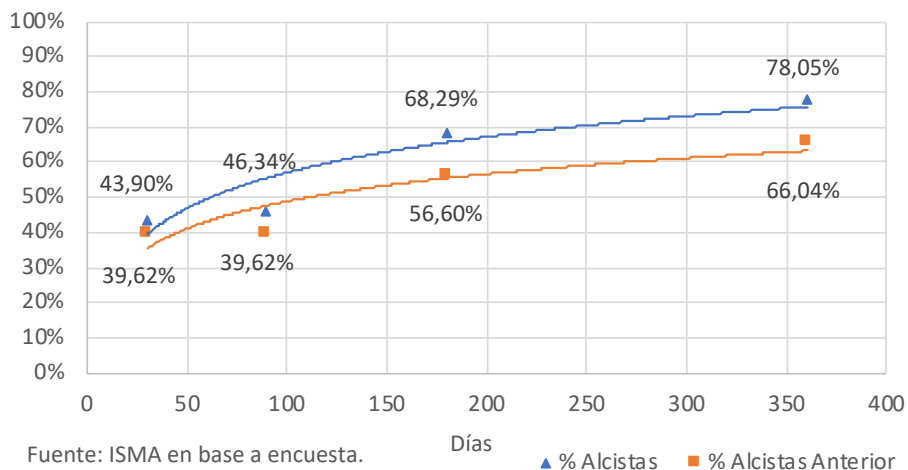

El porcentaje de alcistas en el corto plazo —30 días— cambió de tendencia y tuvo un ligero rebote. El promedio móvil de 24 semanas disminuyó a 46,15% ubicándose por encima del nivel promedio histórico.

Porcentaje de alcistas presente mes

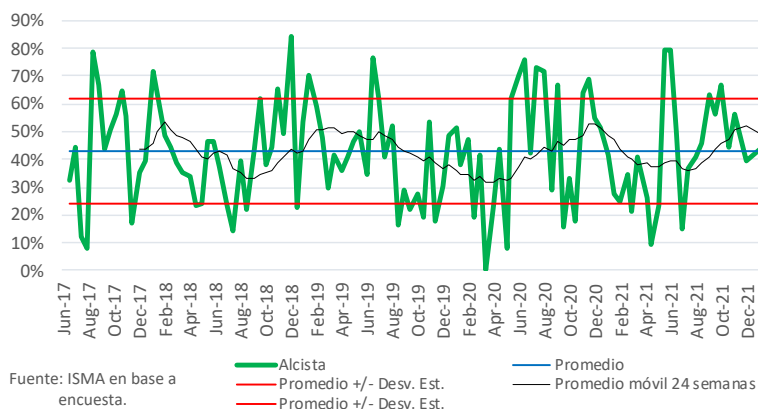

El excel con la tabla histórica completa se encuentra disponible [aquí](#).