

01 DE NOVIEMBRE DE 2021

En esta fecha hubo **16 respuestas**

El **Índice de Sentimiento del Mercado Argentino** subió en la primera encuesta de noviembre, mes en el que tendrá lugar las elecciones generales de medio término. El índice se ubicó en 0.44, subiendo 0.20 desde la lectura anterior. Los profesionales del mercado que esperan un retorno positivo para el índice significaron el 56,25% de los encuestados —por encima del promedio histórico de 42,82%— mientras que los bajistas subieron levemente al 25% —nivel similar al promedio histórico del 23,72%—. Finalmente, los neutrales significaron el 18,75% cayendo por debajo del nivel promedio de 33,45%—.

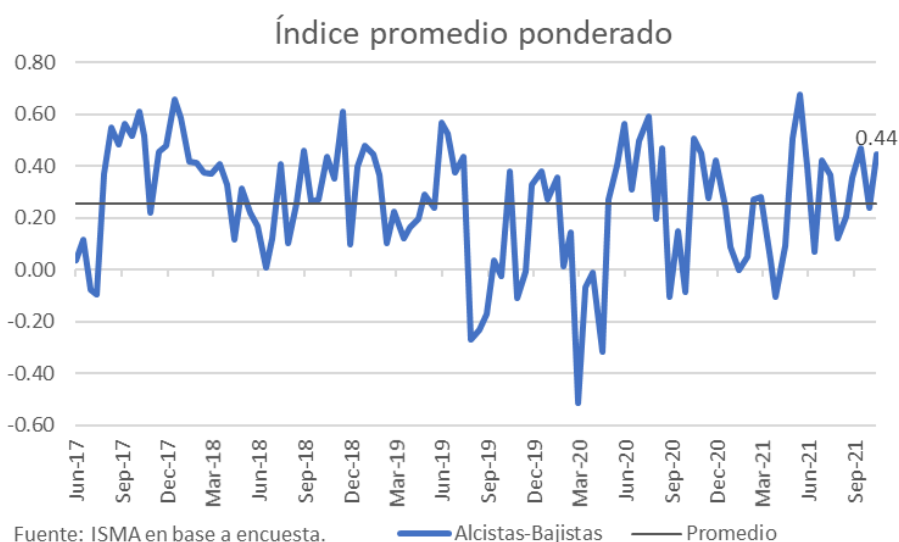

En el plazo a doce meses vista —ver gráfico siguiente—, la novedad fue que por primera vez en toda la serie histórica no hubo bajistas. Los alcistas continuaron subiendo hasta el 68.75% mientras que los neutrales significaron el 31.25% de los encuestados.

## Índice de Sentimiento del Mercado Argentino

### Investigadores:

Bardin Gonzalo, Oyhamburu Manuel

### Equipo Técnico:

Basaluzzo Gabriel, Cucullu Francisco

Visión del mercado próximos 12 meses

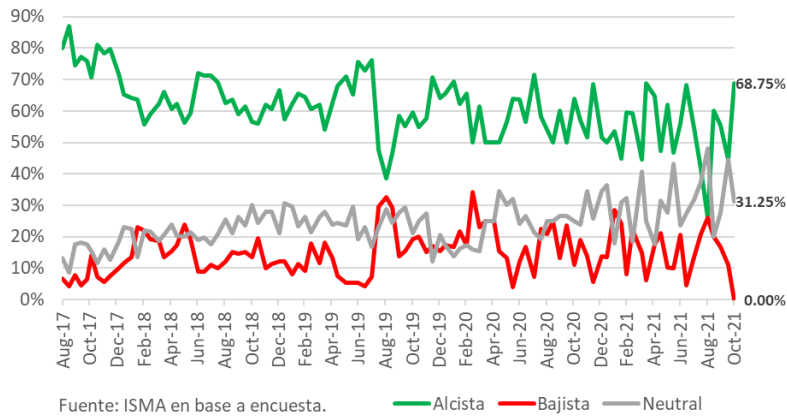

La curva de porcentaje de expectativas se tornó con pendiente positiva y se desplazó hacia arriba luego de que los alcistas de todos los plazos hayan subido. De esta manera la curva entera se ubicó en promedio por encima del 50%, nivel que le ha costado mantenerlo por varias lecturas consecutivas.

Curva de expectativas S&P Merval

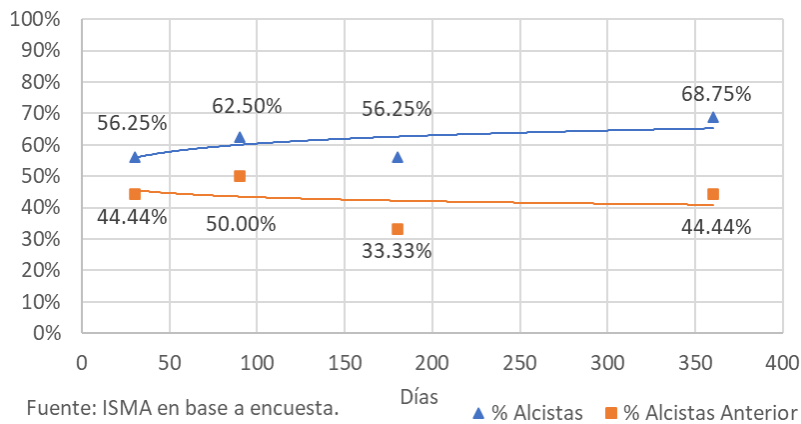

El porcentaje de alcistas en el corto plazo —30 días— rebotó desde el nivel promedio pero sin alcanzar extremos. Mientras que el promedio móvil de 24 semanas continuó con su tendencia hacia el alza.

Porcentaje de alcistas presente mes

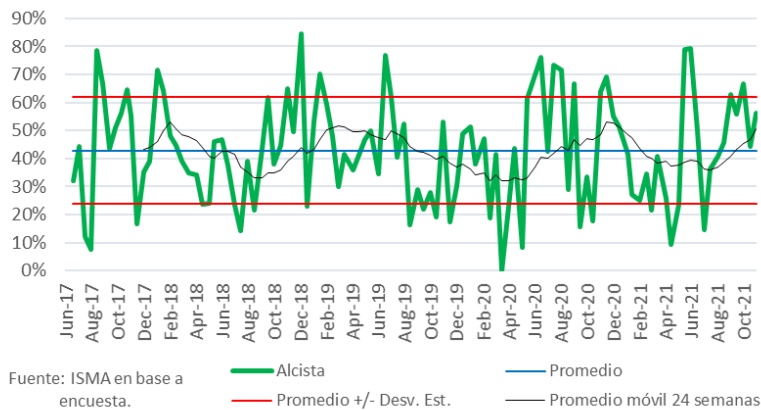

El excel con la tabla histórica completa se encuentra disponible [aquí](#).