

(Sujetos a revisión)

15 de Octubre de 2021

OPERACIONES A TÉRMINO

OPCIONES

SERIE	CIERRE	POND.	SERIE	CIERRE	POND.	SERIE	CIERRE	POND.	SERIE	CIERRE	POND.	SERIE	CIERRE	POND.
ALUC31.0DI	38,000	34,603	COMC6.29DI	0,177	0,169	GFGC230.FE	24,500	22,937	GFGV190.DI	3,546	4,137	TRAC38.0DI	21,000	21,000
ALUC61.0DI	11,000	11,000	COMC6.29FE	0,450	0,450	GFGC240.DI	9,703	8,629	GFGV195.DI	4,747	5,677	TRAC56.0DI	6,550	6,003
ALUC69.0DI	5,500	5,184	CREC108.DI	10,000	9,511	GFGC250.DI	7,472	6,478	GFGV200.DI	6,482	7,452	TXAC102.FE	15,000	15,000
ALUC71.0DI	4,000	4,000	CREC118.DI	5,850	5,937	GFGC250.FE	18,000	17,972	GFGV210.DI	10,569	11,881	TXAC104.DI	6,632	6,715
ALUC73.0DI	3,000	3,000	CREC123.DI	4,000	4,000	GFGC260.DI	5,700	5,030	GFGV220.DI	14,593	16,573	TXAC76.0DI	31,300	31,300
ALUC75.0DI	2,504	2,474	CREC90.0DI	25,000	24,500	GFGC260.FE	14,000	13,565	GFGV84.0DI	0,067	0,060	TXAC76.0FE	29,100	29,100
APLC2400DI	620,000	620,000	CREV108.DI	4,000	4,000	GFGC270.DI	4,150	3,928	LOMC285.DI	18,000	18,000	TXAC96.0DI	10,744	10,573
BHIC10.0DI	0,850	0,850	GFGC129.DI	85,163	83,800	GFGC280.DI	3,298	3,047	MELC4800DI	695,000	686,000	TXAC98.0DI	9,938	9,436
BMAC250.DI	80,000	80,000	GFGC132.DI	86,512	83,612	GFGC290.DI	2,505	2,331	MELC5600DI	200,000	200,000	YPFC1000DI	52,000	49,548
BMAC300.DI	61,000	57,142	GFGC140.DI	74,474	74,474	GFGC300.DI	2,046	1,915	PAMC129.DI	30,000	30,000	YPFC1150DI	15,933	16,590
BOLC3.20DI	0,949	0,949	GFGC145.DI	70,663	69,339	GFGV102.DI	0,079	0,068	PAMC133.DI	28,000	29,528	YPFC1200DI	11,730	11,063
BOLC4.00DI	0,300	0,300	GFGC160.DI	54,959	54,960	GFGV111.DI	0,070	0,065	PAMC144.DI	18,500	18,500	YPFC700.DI	20,112	270,113
CEPC44.0DI	33,000	32,250	GFGC165.DI	55,613	54,711	GFGV129.DI	0,057	0,052	PAMC149.DI	15,000	14,610	YPFC720.DI	239,210	240,954
CEPC48.0DI	27,765	27,176	GFGC170.DI	50,855	45,836	GFGV132.DI	0,070	0,070	PAMV105.DI	0,320	0,320	YPFC760.DI	210,000	210,000
CEPC50.0DI	26,500	25,250	GFGC175.DI	50,063	41,872	GFGV135.DI	0,210	0,210	SUPC74.0DI	25,000	25,000	YPFC840.DI	124,000	116,286
CEPC66.0DI	13,500	12,000	GFGC180.DI	41,988	37,712	GFGV145.DI	0,240	0,252	SUPC89.0DI	12,000	9,445	YPFC880.DI	18,280	97,555
COMC1.19DI	4,354	4,354	GFGC185.DI	38,818	32,694	GFGV150.DI	0,320	0,307	TECC200.DI	25,000	25,000	YPFC960.DI	71,730	69,838
COMC4.69DI	1,100	1,110	GFGC190.DI	34,136	31,522	GFGV155.DI	0,284	0,373	TECV200.DI	3,579	3,579	YPFV720.DI	1,800	1,800
COMC4.89DI	0,949	0,899	GFGC195.DI	30,724	26,993	GFGV160.DI	0,550	0,548	TGNC64.0DI	35,000	35,000	YPFV760.DI	5,200	3,976
COMC5.29DI	0,580	0,518	GFGC200.DI	27,206	24,719	GFGV165.DI	0,760	0,792	TGNC70.0DI	30,000	30,000	YPFV800.DI	5,746	5,154
COMC5.49DI	0,550	0,444	GFGC210.DI	21,628	18,579	GFGV170.DI	0,056	1,137	TGNC72.0DI	28,000	28,000	YPFV840.DI	7,000	8,943
COMC5.69DI	0,430	0,398	GFGC220.DI	16,566	14,782	GFGV175.DI	1,303	1,439	TGNC74.0DI	27,000	27,000	YPFV880.DI	30,000	26,800
COMC5.89DI	0,350	0,335	GFGC220.NO	7,000	7,000	GFGV180.DI	1,802	2,087	TGSC160.DI	74,000	72,133			
COMC6.09DI	0,250	0,245	GFGC230.DI	12,705	11,148	GFGV185.DI	2,523	2,761	TRAC24.0DI	33,900	33,995			

OPERACIONES CONTADO

PRECIOS DE CIERRE Y PROMEDIO PONDERADO

CIERRE				PROMEDIO	CIERRE				PROMEDIO	CIERRE				PROMEDIO
ESPECIE		ANTERIOR	DEL DIA	PONDERADO	ESPECIE		ANTERIOR	DEL DIA	PONDERADO	ESPECIE		ANTERIOR	DEL DIA	PONDERADO
ACCIONES														
AGRO	Inm.	30,80	31,65	31,55	MIRG	48hs.	3,618,50	3,738,50	3,710,226	AMZND	48hs.	24,20	24,50	24,574
AGRO	48hs.	31,15	32,20	31,691	MOLA	48hs.	1,034,00	1,034,00	1,024,093	ARCO	48hs.	1,872,50	1,865,00	1,874,668
ALUA	Inm.	65,50	67,30	67,123	MORI	Inm.	15,60	15,60	15,608	ASR	48hs.	18,200,00	18,769,00	18,769,000
ALUA	48hs.	66,20	67,00	66,509	MORI	48hs.	15,60	15,60	15,608	AUY	48hs.	835,50	845,50	839,450
AUSO	48hs.	94,80	95,90	95,901	MORI	48hs.	15,95	16,00	15,784	AUY	48hs.	839,00	839,00	839,659
AUSO	48hs.	95,80	96,40	96,028	MTR	48hs.	199,00	198,00	198,000	AUYD	48hs.	4,52	4,49	4,428
BBAR	Inm.	241,00	244,50	243,138	CEST	48hs.	38,40	38,20	37,886	AVGO	Inm.	2,433,00	2,466,50	2,467,000
BBAR	24hs.	243,00	248,75	248,800	PAMP	24hs.	153,80	153,85	151,385	AVGO	48hs.	2,461,50	2,490,25	2,490,250
BBAR	48hs.	243,60	246,85	246,293	PAMP	24hs.	152,05	153,75	153,741	AXP	Inm.	6,460,00	6,900,00	6,823,111
BHP	Inm.	9,33	9,32	9,319	PAMP	48hs.	152,75	152,50	151,981	AXP	48hs.	6,626,50	6,861,50	6,811,86
BHP	48hs.	9,48	9,49	9,459	PAT	48hs.	13,35	13,35	13,351	AZN	48hs.	5,776,50	5,851,00	5,843,878
BMA	Inm.	324,50	331,90	330,937	PGR	Inm.	14,70	15,00	14,674	BA	Inm.	7,000,00	7,025,00	6,961,015
BMA	24hs.	317,00	331,25	331,25	PGR	48hs.	14,60	14,90	14,645	BAC	48hs.	7,007,50	7,039,50	7,023,392
BMA	48hs.	324,95	334,65	332,838	RICH	Inm.	232,00	230,50	228,625	BAC	48hs.	4,330,00	4,440,00	4,441,996
BOLT	Inm.	3,81	3,84	3,824	RICH	48hs.	232,75	232,75	230,816	BAC	24hs.	3,869,728	4,479,50	4,480,000
BOLT	48hs.	3,84	3,89	3,865	RIGO	48hs.	139,50	140,00	140,000	BAC	48hs.	4,352,50	4,499,00	4,498,714
BPAT	48hs.	77,10	78,10	76,883	ROSE	48hs.	10,60	10,70	10,700	BACD	48hs.	1,220	1,235	1,238,75
BRIQ	Inm.	29,40	29,50	29,507	SAMI	48hs.	132,00	132,00	136,695	BABA	48hs.	3,575,00	3,562,00	3,579,857
BRIQ	48hs.	29,60	29,80	29,776	SAMI	48hs.	133,00	135,50	134,113	BABA	24hs.	3,520,00	3,622,50	3,621,307
BYMA	Inm.	791,50	795,00	790,752	SEMI	48hs.	5,86	5,82	5,881	BABA	48hs.	3,585,50	3,616,50	3,604,758
BYMA	48hs.	785,00	797,50	793,60	SUPIV	48hs.	89,50	92,00	92,047	BABAD	48hs.	19,45	19,13	19,130
CADO	48hs.	29,35	29,50	29,671	SUPIV	24hs.	89,55	92,00	92,000	BAD	48hs.	37,60	37,60	37,600
CAPX	48hs.	108,50	110,00	110,722	SUPIV	48hs.	91,60	93,50	92,972	BAD	Inm.	649,50	674,00	674,000
CARC	Inm.	2,11	2,14	2,135	TECO2	Inm.	199,20	206,15	206,003	BB	48hs.	66,10	66,60	66,649
CARC	48hs.	2,13	2,16	2,196	TECO2	48hs.	204,40	204,40	204,996	BB	48hs.	709,50	746,50	746,500
CECO2	Inm.	25,90	27,00	27,132	TGLT	Inm.	3,88	4,00	3,880	BBD	24hs.	725,00	760,00	758,771
CECO2	48hs.	26,50	27,40	27,239	TGLT	48hs.	3,91	4,03	3,910	BB	48hs.	719,50	762,50	753,934
CELU	Inm.	72,00	73,00	72,762	TGN04	48hs.	94,65	95,00	93,676	BBDO	48hs.	3,90	4,11	4,005
CEPU	48hs.	70,15	73,05	73,437	TGN04	48hs.	93,20	94,80	94,428	BBV	48hs.	1,269,00	1,295,00	1,287,204
CEPU	48hs.	70,15	73,05	72,785	TGSU2	Inm.	210,50	212,40	212,799	BCH	48hs.	2,106,50	2,141,00	2,135,681
CGP2	Inm.	38,00	37,00	37,000	TGSU2	48hs.	21,50	21,60	21,538	BHP	Inm.	5,071,00	5,321,50	5,321,666
CGP2	48hs.	36,75	37,50	37,171	TRAN	48hs.	55,00	55,60	55,582	BHP	48hs.	5,601,50	5,599,00	5,574,473
COME	Inm.	5,33	5,36	5,367	TRAN	48hs.	55,00	55,90	55,671	BIDU	Inm.	2,850,00	2,861,50	2,863,280
COME	48hs.	5,37	5,40	5,400	TXAR	48hs.	96,00	98,80	98,656	BIDU	48hs.	2,860,50	2,895,50	2,894,736
COME	48hs.	5,40	5,44	5,399	TXAR	48hs.	97,20	99,60	99,085	BIDU	48hs.	2,860,50	2,895,50	2,894,736
CRE3W	48hs.	39,50	41,00	40,283	VALO	Inm.	23,75	24,30	24,106	BIDU	48hs.	2,860,50	2,895,50	2,894,736
CRES	Inm.	102,90	107,00	106,666	VALO	24hs.	24,40	24,00	24,000	BIIB	48hs.	4,230,50	4,189,50	4,184,45
CRES	48hs.	105,00	107,95	107,321	VALO	48hs.	23,75	24,65	24,423	BIIBD	48hs.	23,25	23,00	23,000
CTIO	48hs.	167,00	166,78	166,780	YFED	48hs.	891,00	902,90	893,255	BIOX	Inm.	5,150,00	5,090,00	5,074,333
CVH	Inm.	389,50	391,00	392,093	YFED	48hs.	900,00	900,00	900,000	BIOX	48hs.	5,163,69	5,150,00	5,142,649
CVH	48hs.	400,00	400,00	396,826	YFED	48hs.	890,45	893,80	890,292	BIOXD	48hs.	29,50	28,00	28,000
DCGU2	48hs.	37,50	39,10	39,097	INAG	48hs.	290,00	280,00	280,000	BK	48hs.	3,467,50	3,545,00	3,543,17
DYCA	Inm.	11,10	11,50	11,500						BK	48hs.	3,743,50	3,757,50	3,753,153
DYCA	48hs.	103,20	103,25	103,125	APL	Inm.	2,777,50	2,803,50	2,791,132	BNG	48hs.	3,311,00	3,339,00	3,335,804
EDN	Inm.	65,30	65,00	65,043	APL	24hs.	2,750,00	2,786,03	2,786,033	BNGD	48hs.	1,780	1,785	1,775
EDN	48hs.	65,50	65,45	65,466	APL	48hs.	2,794,00	2,810,50	2,792,756	BP	48hs.	1,140,50	1,169,50	1,168,254
EMDE	48hs.	9,90	9,90	9,900	APL	48hs.	14,50	14,50	14,538	BP	48hs.	6,20	6,34	6,333
FERR	48hs.	13,95	14,20	14,152	APL	48hs.	15,15	15,10	14,957	BRFS	48hs.	2,694,50	2,777,50	2,769,714
FIPL	48hs.	10,20	10,50	10,471	APL	48hs.	15,15	15,10	14,957	BRK	Inm.	2,478,50	2,516,50	2,494,61
GAMI	48hs.	40,00	40,40	40,356	ABEV	48hs.	2,100,50	2,122,50	2,123,84	BRKBD	48hs.	2,483,00	2,493,00	2,493,000
GARO	48hs.	30,85	30,12	30,112	ABEV	48hs.	1,605,00	1,600,50	1,601,000	BSBR	48hs.	1,370	1,335	1,349,3
GBAN	48hs.	53,00	54,00	54,000	ABEV	48hs.	1,626,00	1,642,00	1,643,039	C	48hs.	4,500,00	4,681,50	4,682,52
GCLA	48hs.	74,50	74,50	73,554	ABT	48hs.	5,699,00	5,690,50	5,710,666	CAAP	48hs.	4,338,00	4,467,00	4,407,098
GGAL	198,00	198,00	207,80	202,20	ACH	48hs.	3,439,00	3,529,00	3,499,967	CAH	48hs.	3,125,00	3,142,50	3,142,628
GGAL	24hs.	198,20	203,62	203,620	ACH	48hs.	3,440,00	3,505,50	3,486,833	CAT	48hs.	7,500,00	7,600,00	7,600,000
GGAL	48hs.	199,10	209,20	205,198	ADBE	48hs.	5,376,50	5,375,50	5,378,966	CAT	48hs.	7,523,00	7,600,00	7,683,535
GRIM	48hs.	75,00	75,00	75,000	ADGO	Inm.	3,300,00	3,485,00	3,356,191	CATD	48hs.	40,70	41,75	41,106
HARG	Inm.	169,00	172,00	169,067	ADGO	48hs.	3,337,50	3,480,50	3,419,013	CBRD	48hs.	973,50	1,140,50	1,140,500
HARG	48hs.	169,00	169,75	171,084	ADID	48hs.	10,533,50	11,145,00	11,026,265	CDE	48hs.	1,251,00	1,233,00	1,237,655
HAVA	Inm.	148,00	150,00	150,000	ADID	48hs.	5,960	5,910	5,916	CL	48hs.	4,954,00	4,938,00	4,966,545
HAVA	48hs.	148,00	148,00	142,212	AEH	48hs.	3,720,00	3,707,666	3,707,666	COO	48hs.	6,667,00	7,000,00	7,000,000
INVI	21,20	20,90	20,713	AIG	Inm.	2,239,00	2,239,00	2,239,000	CSO	48hs.	7,291,50	7,314,50	7,287,068	
IRCP	48hs.	124,15	125,50	124,003	AIG	48hs.	2,235,50	2,270,00	2,260,833	CRM	48hs.	9,356,00	9,485,50	9,427,783
IRSA	Inm.	87,50	88,20	87,805	AMAT	48hs.	5,112,00	5,108,50	5,114,033	CRM	48hs.	2,005,00	2,050,00	2,048,666
IRSA	48hs.	87,80	88,90	88,314	AMID	48hs.	42,941,50	42,941,50	42,941,500	CX	48hs.	2,185,00	2,171,678	2,171,678
LEDE	48hs.	57,20	58,80	58,733	AMID	48hs.	43,460,00	43,551,00	43,507,712	CX	48hs.	2,166,00	2,152,00	2,150,401
LOMA	Inm.	276,00	281,00	279,379	AMDD	48hs.	23,600	23,525	23,426,000	CVX	Inm.	2,436,00	2,633,00	2,633,000
LOMA	48hs.	275,90	281,75	281,731	AMGN	48hs.	3,997,00	4,014,089	4,014,089	CVX	48hs.	2,644,00	2,663,00	2,663,000
LONG	Inm.	8,94	9,25	9,25	AMX	48hs.	3,417,00	3,468,50	3,468,500	CYXD	48hs.	1,395	1,445	1,442,1
LONG	48hs.	9,00	9,20	9,325	AMZN	Inm.	4,427,50	4,560,50	4,519,400	CX	48hs.	1,371,00	1,399,50	1,389,129
METR	48hs.	35,15	36,00	35,998	AMZN	24hs.	4,399,50	4,556,00	4,569,967	DE	48hs.	2,767,50	2,801,00	2,799,567
MIRG	24hs.	3,520,00	3,678,38	3,678,380	AMZN	48hs.	4,436,00	4,560,50	4,539,912	DE	48hs.	6,286,50	6,072,00	6,072,000
MIRG	48hs.	3,439,00	3,704,00	3,661,533	AMZN	Inm.	23,80	24,45	24,000	DD	48hs.	6,391,50	6,482,50	6,471,200



Bolsa de Comercio de Buenos Aires

Precios de Cierre

(Sujetos a revisión)

15 de Octubre de 2021

RESUMEN BURSÁTIL		
INDICE BOLSA GENERAL		
Actual	Anterior	Variación %
3.416.509,65	3.339.584,81	+2,30
INDICE S&P MERVAL		
Actual	Anterior	Variación %
81.990,22	80.138,01	+2,31
ESPECIES		
Alza 245	Baja 75	Sin cambio 15
Acciones 20.032.835,00 1.652.504.138,00		
Cupones de Acciones0,00 0,00		
Acciones PyMES52,00 14.560,00		
Certificados de Valores Renta Variable0,00 0,00		
Certificados de Valores Renta Fija0,00 0,00		
Fondos Cerrados de Inversión(Cuotapartes)0,00 0,00		
CEDEARS(Certificados)700.254,00 2.008.948.563,00		
Títulos Públicos 11.129.676.374,0024.327.877.951,00		
Cupones de Títulos Públicos0,00 0,00		
Obligaciones Negociables 17.504.640,00568.033.261,00		
Certificados de Participacion0,00 0,00		
Títulos de Deuda0,00 0,00		
Acciones en dólares0,00 0,00		
CEDEAR en dólares97.992,00 81.170.926,50		
Fondos Cerrados de Inversión en dólares0,00 0,00		
Títulos Públicos en dólares3.887.560.701,00 5.633.093.810,25		
Obligaciones negociables en dólares 1.002.756,00 98.131.359,00		
Títulos de deudas en dólares0,00 0,00		
Certificado de participacion en dólares0,00 0,00		
Cheques Diferidos0,00 0,00		
Pases y Cauciones a futuro en pesos63.043.685.997,00		
Pases y Cauciones a futuro en dólares851.719.998,00		
Prestamos de Títulos Valores 13.176.575,00		
Prestamos de Venta en Corto1.401.337,00		
Opciones155.193.693,00		
Total contado98.434.952.168,75		
Plazo Renta Variables0,00		
Plazo Renta Fija0,00		
Ejercicios de Opciones 2.131.980.138,00		
SEGMENTO DE NEGOCIACION BILATERAL (SENEBI) Contado(X)		
Títulos de Renta Fija(*)		
No Garantizadas 106.037.628.501,00		
Garantizadas0,00		
Total Segmento de Negociación Bilateral (SENEBI)		
Total Expresado en pesos206.604.560.807,75		
Plazo Segmento de Negociación Bilateral (SENEBI)(No Garantizadas)(*) 0,00		
Plazo Segmento de Negociación Bilateral (SENEBI)(Garantizadas)(*) 0,00		
Total Plazo Segmento de Negociación Bilateral (SENEBI)(*)0,00		
TOTAL GENERAL OPERADOS EN PESOS206.604.560.807,75		
Caucion No Garantizadas0,00		
Pase (Piso)		
Pase Colocador(a)(Monto Futuro)0,00		
Pase Tomador(a)(Monto Contado)0,00		
Pase (Segmento de Negociación Bilateral (SENEBI))		
Pase Colocador(a)(Monto Futuro)0,00		
Pase Tomador(a)(Monto Contado)0,00		

Hora 17:21

Cantidad de operaciones en rueda del día de la fecha: 99.667

(incluye 8.498 por Opciones)

(A) La diferencia entre los montos Futuro y Contado surge del menor precio de estos últimos,
(X) El detalle de las operaciones y el monto total efectivamente transado se publica en Hoja Anexa del Boletín Diario,
(*) Cálculo del monto operado en el Segmento de Negociación Bilateral (SINEBI): Se actualizan en tiempo real para cada especie y vencimiento operados, el monto total de compras y el monto total de ventas por separado. Se considera monto efectivo el mayor de ambos en cada instante, Para el cálculo del Total operado en Sesión Continua se suman los montos efectivos de cada especie y vencimiento al momento de efectuar dicho cálculo,

EVOLUCIÓN DEL S&P MERVAL

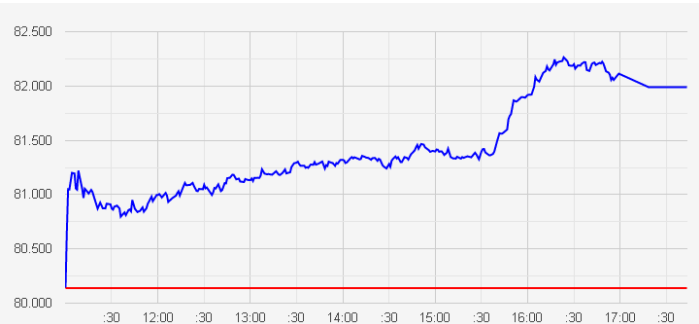

ESPECIES CON MAYOR NEGOCIACIÓN

ESPECIE	VTO	ULTIMO	TOT.OP.MON.
S29O1	Cdo	98,600	2.111.421.549
AL30	Cdo	6.369,000	1.601.153.431
GD30	Cdo	7.061,000	1.597.984.393
AL30	48	6.391,000	1.379.017.336
S29O1	48	98,970	977.180.498

PRINCIPALES ALZAS

Especie	Último	Variación
GGAL	209,20	5,07% →
CEPU	73,05	4,13% ↑
CRE3W	41,00	3,80% →
VALO	24,65	3,79% →
DOME	11,50	3,60% →

PRINCIPALES BAJAS

Especie	Último	Variación
GARO	30,00	-2,76% →
INVJ	20,90	-1,42% →
SEMI	5,82	-0,68% ↓
OEST	38,20	-0,52% →
MTR	198,00	-0,50% →

(Sujetos a revisión)

OPERACIONES CONTADO (CONTINUACIÓN -2-) PRECIOS DE CIERRE Y PROMEDIO PONDERADO

15 de Octubre de 2021

ESPECIE	CIERRE		PROMEDIO PONDERADO-	ESPECIE	CIERRE		PROMEDIO PONDERADO	ESPECIE	CIERRE		PROMEDIO PONDERADO			
	ANTERIOR	DEL DIA			ANTERIOR	DEL DIA			ANTERIOR	DEL DIA				
BAY23	24hs.	98,00	98,00	97,998	PR13	48hs.	714,00	711,00	719,296	TO26	Inm.	45,00	45,00	44,712
BAY23	48hs.	97,80	96,90	97,285	PR15	Inm.	58,00	57,91	57,976	TO26	48hs.	38,85	38,89	38,66
BB37D	48hs.	7.550,00	7.660,00	7.540,839	PR15	48hs.	58,10	58,093	58,093	TV22	Inm.	10.385,00	10.399,50	10.389,165
BCD21	48hs.	107,00	107,30	107,30	S29O1	Inm.	97,55	98,60	98,629	TV22	48hs.	10.340,00	10.450,00	10.450,00
BDC24	48hs.	90,40	90,80	90,449	S29O1	24hs.	98,57	98,66	98,66	TV22	48hs.	10.405,00	10.408,00	10.417,953
BDC28	48hs.	91,00	91,15	91,028	S29O1	48hs.	98,92	98,97	98,974	TV22X	48hs.	10.389,00	10.429,65	10.419,642
CO23	Inm.	99,75	99,75	99,75	S30N1	Inm.	95,69	95,75	95,75	TV23	Inm.	10.000,00	10.280,00	10.280,761
CO26	Inm.	11.300,00	11.240,00	11.235,919	S30N1	24hs.	95,02	95,75	95,75	TV23	48hs.	10.265,00	10.330,00	10.298,056
CO26	48hs.	11.250,00	11.250,00	11.266,501	S30N1	48hs.	96,00	96,05	96,055	TVPA	48hs.	77,00	80,00	79,542
CO26D	48hs.	61,01	61,00	61,043	S31D1	Inm.	92,09	92,11	92,109	TVPP	Inm.	1,60	1,63	1,63
CO26X	Inm.	11.300,00	11.300,00	11.300,00	S31D1	24hs.	92,083	93,30	92,392	TVPP	48hs.	1,63	1,56	1,582
CO26X	24hs.	11.310,05	11.331,903	11.331,903	S31D1	48hs.	92,32	92,41	92,419	TVPP	48hs.	102,00	103,00	103,00
CUAP	Inm.	1.515,00	1.500,00	1.502,734	S31E2	48hs.	89,50	89,50	89,568	TVPPVZ	Inm.	0,523	0,55	0,55
DICP	Inm.	2.660,00	2.680,00	2.678,628	SD1X	Inm.	92,40	92,254	92,243	TVPPVZ	48hs.	0,55	0,55	0,55
DICP	48hs.	2.680,00	2.680,00	2.679,258	SD1Z	Inm.	0,48	0,478	0,478	TV22	Inm.	173,00	174,95	174,534
DIP0	48hs.	2.634,00	2.640,00	2.639,96	SD1Z	48hs.	69,00	70,00	70,00	TV22	48hs.	174,25	174,35	174,33
GD29	Inm.	7.457,00	7.460,00	7.494,084	SN1X	48hs.	95,996	95,85	95,85	TV22X	48hs.	174,35	174,35	174,33
GD29	48hs.	7.450,00	7.514,00	7.485,30	SN301	48hs.	108,62	109,20	109,199	TV23	Inm.	168,90	170,95	170,994
GD29D	Inm.	40,50	41,00	41,039	SN30X	Inm.	108,191	108,50	108,50	TV23	48hs.	171,50	171,25	171,225
GD29X	Inm.	7.600,00	7.334,00	7.334,00	SO1C	Inm.	0,512	0,509	0,511	TV23X	48hs.	170,058	171,25	171,25
GD29Z	Inm.	42,50	38,00	38,00	SO1C	24hs.	0,525	0,51	0,51	TV23X	48hs.	170,30	171,25	171,354
GD30	Inm.	7.055,00	7.061,00	7.052,086	SO1C	48hs.	0,516	0,506	0,511	TV24	Inm.	162,20	162,75	162,487
GD30	24hs.	7.070,00	7.068,00	7.064,364	SO1D	Inm.	0,534	0,527	0,53	TV24	48hs.	161,50	162,35	162,21
GD30	48hs.	7.100,00	7.070,00	7.070,80	SOD	24hs.	0,537	0,532	0,532	TV24X	24hs.	160,948	161,771	161,771
GD30C	Inm.	36,65	36,50	36,524	SO1D	48hs.	0,534	0,53	0,53	TV24X	48hs.	161,50	162,25	162,24
GD30C	48hs.	36,55	36,39	36,46	SO1X	Inm.	98,567	98,623	98,649	TV26	Inm.	131,45	132,70	132,463
GD30D	Inm.	38,25	37,67	38,019	SO1X	24hs.	98,659	98,635	98,659	TV26	48hs.	132,80	132,958	132,958
GD30D	48hs.	38,20	37,75	37,888	SO1Y	48hs.	0,541	0,532	0,533	TV26X	Inm.	130,878	132,00	132,00
GD35	Inm.	6.349,50	6.347,50	6.316,31	SO1Z	Inm.	0,511	0,511	0,511	TV26X	24hs.	130,58	132,28	132,28
GD35	24hs.	6.649,00	6.600,108	6.600,108	SO1Z	48hs.	0,512	0,512	0,512	TV26X	48hs.	132,75	132,75	132,75
GD35	48hs.	6.370,00	6.362,00	6.343,147	SO291	Inm.	118,30	119,055	119,07	TV28	Inm.	124,50	127,80	127,691
GD35C	Inm.	33,50	33,50	33,50	SO291	48hs.	119,37	119,00	118,997	TV28	48hs.	127,70	127,90	128,236
GD35D	Inm.	34,70	34,10	33,977	SO29C	Inm.	0,62	0,618	0,618	X18A2	48hs.	121,20	121,20	121,20
GD35D	48hs.	34,30	33,90	33,961	TV21	Inm.	9.757,00	9.784,50	9.769,993	X23Y2	48hs.	115,40	115,70	115,70
GD35X	Inm.	6.365,00	6.325,00	6.325,00	TV21	48hs.	9.810,00	9.815,00	9.812,673	KJ2F2	Inm.	125,501	126,10	100,00
GD35X	24hs.	6.371,016	6.342,935	6.342,935	TV21D	Inm.	54,62	54,00	54,00	X28F2	48hs.	126,30	126,47	126,428
GD35Y	Inm.	34,848	34,249	34,249	TV21X	Inm.	9.795,00	9.810,00	9.810,00	X29L2	48hs.	104,68	105,10	104,68
GD35Z	48hs.	33,00	32,90	32,90	TV21X	24hs.	9.803,829	9.836,447	9.836,447	X30J2	48hs.	109,35	109,30	109,25
GD38	Inm.	7.510,00	7.510,00	7.504,417	TV21X	48hs.	9.805,00	9.804,348	9.806,061	X31D1	48hs.	111,30	111,50	111,491
GD38	48hs.	7.550,00	7.545,00	7.559,739	TV22	Inm.	10.390,00	10.625,00	10.625,00	X31M2	48hs.	124,00	124,49	124,49
GD38X	Inm.	7.500,00	7.550,00	7.550,00	TV22	48hs.	10.575,00	10.551,00	10.643,564	XD1X	48hs.	116,70	111,51	111,51
GD38X	24hs.	7.507,068	7.571,316	7.571,316	TV22X	48hs.	10.475,00	10.650,00	10.642,50	XF2Y	Inm.	0,69	0,679	0,679
GD41	Inm.	7.099,50	7.060,00	7.130,929	TX22	Inm.	163,80	163,70	163,70	KJ2X	48hs.	108,90	109,233	109,217
GD41	48hs.	7.090,00	7.180,00	7.073,078	TX22	48hs.	165,75	166,05	166,05	KJ2X	48hs.	104,20	105,00	105,024
GD46	48hs.	6.400,00	6.550,00	6.429,932	TX22D	Inm.	0,92	0,93	0,93	XM2X	48hs.	123,81	124,154	124,127
GD46D	48hs.	35,50	35,50	35,499	TX22X	Inm.	166,14	165,98	166,031					
NDT25	48hs.	126,38,00	126,50,00	126,500,022	TX22X	48hs.	166,569	166,569	166,569	HVOC2T1		29/10		83.251,000
PAPO	48hs.	1.004,50	1.009,00	1.009,001	TX22Z	Inm.	0,86	0,86	0,86					
PARP	Inm.	1.035,00	1.068,00	1.067,961	TX23	48hs.	151,50	152,00	151,912	DODIC2T1		30/12		107,790
PARP	48hs.	1.050,00	1.049,898	1.049,898	TX23X	Inm.	151,50	152,00	151,912	DODIC2T1M		30/12		107,790
PBA25	Inm.	84,55	84,55	84,598	TB23P	Inm.	0,00	103,65	103,65	DONOV2T1		30/11		103,240
PBA25	48hs.	84,74	84,68	84,648	TC23	48hs.	410,00	408,50	409,561	DONOV21M		30/11		103,240
PBY21	48hs.	100,65	100,65	101,017	TO23	48hs.	370,00	375,00	375,00	DOOC2T1M		29/10		99,990
PBY22	48hs.	101,00	100,70	101,059	TO23	Inm.	69,00	63,45	66,667					
PR13	Inm.	692,458	710,00	714,012	TO23	48hs.	60,80	60,55	60,775					