

(Sujetos a revisión)

14 de Octubre de 2021

OPERACIONES A TÉRMINO

OPCIONES

Table with columns: SERIE, CIERRE, POND., SERIE, CIERRE, POND., SERIE, CIERRE, POND., SERIE, CIERRE, POND., SERIE, CIERRE, POND. containing option data for various series.

OPERACIONES CONTADO

PRECIOS DE CIERRE Y PROMEDIO PONDERADO

Table with columns: ESPECIE, CIERRE ANTERIOR, CIERRE DEL DIA, PROMEDIO PONDERADO, ESPECIE, CIERRE ANTERIOR, CIERRE DEL DIA, PROMEDIO PONDERADO, ESPECIE, CIERRE ANTERIOR, CIERRE DEL DIA, PROMEDIO PONDERADO, ESPECIE, CIERRE ANTERIOR, CIERRE DEL DIA, PROMEDIO PONDERADO. Contains market data for various assets.

(Sujetos a revisión)

14 de Octubre de 2021

OPERACIONES CONTADO (CONTINUACIÓN -1-)

PRECIOS DE CIERRE Y PROMEDIO PONDERADO

Table with columns: ESPECIE, CIERRE ANTERIOR, CIERRE DEL DIA, PROMEDIO PONDERADO, ESPECIE, CIERRE ANTERIOR, CIERRE DEL DIA, PROMEDIO PONDERADO, ESPECIE, CIERRE ANTERIOR, CIERRE DEL DIA, PROMEDIO PONDERADO. Contains market data for various assets, including a section for 'OBLIGACIONES NEGOCIABLES'.

Nota: Los precios a que se refiere el enc. 4) art. 1º del Estatuto de esta Asociación se hacen públicos en el Boletín Diario, Asimismo las cotizaciones detalladas son a tanto por un PESO de valor nominal, excluidos Banco Santander, Telefonía e YPF que se negocian por acción, con respecto a los CEDEAR, su cotización se efectúa por cada certificado, asimismo los certificados de valores se operan por unidad, Los Títulos Públicos se negocian por 100, excepto las Letras y Notas del BCRA, que se concertan por 1.000. En cuanto a los Fondos Cerrados de Inversión su cotización se efectúa por una cuota parte,



Bolsa de Comercio de Buenos Aires

Precios de Cierre

(Sujetos a revisión)

14 de Octubre de 2021

RESUMEN BURSÁTIL

INDICE BOLSA GENERAL

Actual	Anterior	Variación %
3.339.584,81	3.271.329,65	+2,09

INDICE S&P MERVAL

Actual	Anterior	Variación %
80.138,01	78.427,93	+2,18

ESPECIES

Alza 269	Baja 53	Sin cambio 11
----------	---------	---------------

Acciones	18.993.543,80	1.336.890.097,00
Cupones de Acciones	0,00	0,00
Acciones PyMEs	281,90	81.751,00
Certificados de Valores Renta Variable	0,00	0,00
Certificados de Valores Renta Fija	0,00	0,00
Fondos Cerrados de Inversión (Cuotapartes)	0,00	0,00
CEDEARS (Certificados)	4.592.113,00	4.440.860.627,00
Titulos Publicos	14.223.909.001,00	30.350.692.040,00
Cupones de Titulos Publicos	0,00	0,00
Obligaciones Negociables	5.665.176,00	714.017.353,00
Certificados de Participacion	0,00	0,00
Titulos de Deuda	0,00	0,00
Acciones en dólares	100,00	11.467,50
CEDEAR en dólares	138.175,00	60.292.153,50
Fondos Cerrados de Inversión en dólares	0,00	0,00
Titulos Publicos en dólares	4.235.244.878,00	5.545.507.443,00
Obligaciones negociables en dólares	1.616.935,00	153.912.406,50
Titulos de deudas en dólares	0,00	0,00
Certificado de participacion en dólares	0,00	0,00
Cheques Diferidos	0,00	0,00
Pases y Cauciones a futuro en pesos	73.023.998.652,00	0,00
Pases y Cauciones a futuro en dólares	1.187.477.034,75	0,00
Prestamos de Titulos Valores	31.551.056,00	0,00
Prestamos de Venta en Corto	1.739.376,00	0,00
Opciones	183.908.500,00	0,00
Total contado	117.030.939.957,25	0,00
Plazo Renta Variables	0,00	0,00
Plazo Renta Fija	0,00	0,00
Ejercicios de Opciones	192.582.971,00	0,00
SEGMEN TO DE NEGOCIACION BILATERAL (SENEBI) Contado(X)	0,00	0,00
Titulos de Renta Fija(*)	0,00	0,00
No Garantizadas	119.702.451.612,00	0,00
Garantizadas	119.702.451.612,00	0,00
Total Segmento de Negociación Bilateral (SENEBI)	236.925.974.540,25	0,00
Total Expresado en pesos	0,00	0,00
Plazo Segmento de Negociación Bilateral (SENEBI)(No Garantizadas)(*)	0,00	0,00
Plazo Segmento de Negociación Bilateral (SENEBI)(Garantizadas)(*)	0,00	0,00
Total Plazo Segmento de Negociación Bilateral (SENEBI)(*)	0,00	0,00
TOTAL GENERAL OPERADOS EN PESOS	236.925.974.540,25	0,00
Caucion No Garantizadas	0,00	0,00
Pase (Piso)	0,00	0,00
Pase Colocador(a)(Monto Futuro)	0,00	0,00
Pase Tomador(a)(Monto Contado)	0,00	0,00
Pase (Segmento de Negociación Bilateral (SENEBI))	0,00	0,00
Pase Colocador(a)(Monto Futuro)	0,00	0,00
Pase Tomador(a)(Monto Contado)	0,00	0,00

Hora 17:21

Cantidad de operaciones en rueda del día de la fecha: 102.428 (incluye 11.860 por Opciones)

(A) La diferencia entre los montos Futuro y Contado surge del menor precio de estos últimos, (X) El detalle de las operaciones y el monto total efectivamente transado se publica en Hoja Anexa del Boletín Diario, (*) Cálculo del monto operado en el Segmento de Negociación Bilateral (SENEBI): Se actualizan en tiempo real para cada especie y vencimiento operados, el monto total de compras y el monto total de ventas por separado. Se considera monto efectivo el mayor de ambos en cada instante. Para el cálculo del Total operado en Sesión Continua se suman los montos efectivos de cada especie y vencimiento al momento de efectuar dicho cálculo.

EVOLUCIÓN DEL S&P MERVAL

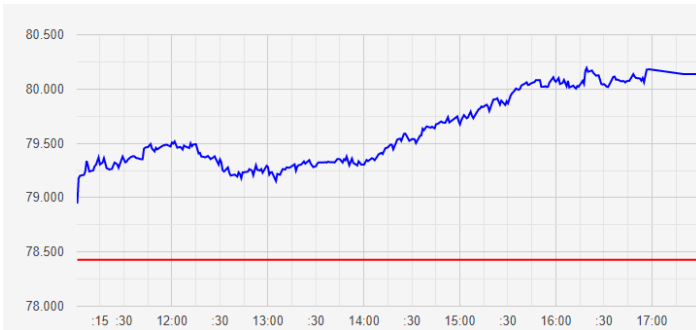

ESPECIES CON MAYOR NEGOCIACIÓN

ESPECIE	VTO	ULTIMO	TOT.OP.MON.
S29O1	Cdo	97,550	3.431.885.844
AL30	48	6.400,000	2.675.567.900
GD30	Cdo	7.055,000	1.986.592.091
AL30	Cdo	6.378,000	1.834.593.748
TX22X	48	174,250	1.721.328.440

PRINCIPALES ALZAS

Especie	Último	Variación
MTR	199,00	6,99% →
ALUA	66,20	5,92% →
DOME	11,10	5,71% ↑
CRES	105,00	5,47% ↑
CVH	400,00	5,12% →

PRINCIPALES BAJAS

Especie	Último	Variación
CRE3W	39,50	-5,73% ↓
HAVA	140,00	-3,45% →
ROSE	10,60	-3,20% →
IRS2W	47,40	-2,07% →
TGNO4	93,20	-1,79% ↑

(Sujetos a revisión)

OPERACIONES CONTADO (CONTINUACIÓN -2-) PRECIOS DE CIERRE Y PROMEDIO PONDERADO

14 de Octubre de 2021

ESPECIE	CIERRE			PROMEDIO PONDERADO	ESPECIE	CIERRE			PROMEDIO PONDERADO
	ANTERIOR	DEL DIA				ANTERIOR	DEL DIA		
BAY23	Inm.	100,00	98,00	98,948	PBA25	48hs.	84,69	84,74	84,703
BAY23	24hs.	93,58	98,00	98,000	PBA25	48hs.	84,69	84,74	84,703
BAY23	48hs.	99,00	97,80	97,800	PBA25	48hs.	84,69	84,74	84,703
BB37D	Inm.	7.690,00	7.690,00	7.690,000	PBY22	48hs.	101,50	101,244	101,244
BB37D	48hs.	7.690,00	7.550,00	7.561,979	PR13	Inm.	720,00	718,00	718,605
RC24K	48hs.	90,90	91,10	91,127	PR13	48hs.	709,00	714,00	714,442
BCD21	48hs.	105,90	107,00	107,000	PR15	Inm.	57,75	58,00	57,998
BDC24	48hs.	91,20	90,40	91,459	PR15	48hs.	57,80	58,20	58,027
BDC28	48hs.	90,00	91,00	91,126	S29O1	Inm.	98,485	97,55	98,542
BNY22	48hs.	60,90	61,20	61,200	S29O1	48hs.	98,64	98,82	98,906
CO26	Inm.	11.250,00	11.300,00	11.300,000	S30N1	Inm.	95,65	95,69	95,700
CO26	48hs.	11.240,00	11.250,00	11.242,94	S30N1	48hs.	95,73	96,00	96,019
CO26D	48hs.	61,25	61,01	61,327	S31D1	Inm.	91,92	92,00	92,004
CO26X	Inm.	11.315,00	11.300,00	11.300,000	S31D1	24hs.	92,01	92,083	92,083
CO26X	24hs.	11.325,618	11.310,65	11.310,65	S31D1	48hs.	92,10	92,32	92,359
CUAP	48hs.	1.515,00	1.515,00	1.540,000	S31D1	48hs.	89,30	89,50	89,551
DAIO	Inm.	7.800,00	7.800,00	7.800,000	SD1X	Inm.	91,991	92,40	92,296
DICP	Inm.	2.670,00	2.660,00	2.665,791	SD1Z	Inm.	0,481	0,48	0,48
DICP	48hs.	2.660,00	2.634,00	2.628,571	SFA23	48hs.	67,67	69,00	69,152
DICPX	Inm.	2.540,00	2.670,00	2.670,000	SN1X	48hs.	95,74	95,996	95,998
DICPX	48hs.	2.668,00	2.676,50	2.671,233	SN301	48hs.	108,40	108,62	108,600
DIPD	48hs.	2.627,00	2.634,00	2.628,571	SN30X	48hs.	107,60	108,22	108,22
GD29	Inm.	7.478,50	7.457,00	7.404,406	SO1C	Inm.	0,515	0,512	0,512
GD29	48hs.	7.400,00	7.450,00	7.485,52	SO1D	Inm.	0,54	0,534	0,536
GD29C	24hs.	44,153	39,00	40,741	SO1D	48hs.	0,537	0,537	0,537
GD29D	48hs.	40,40	40,61	40,727	SO1D	48hs.	0,539	0,534	0,534
GD30	Inm.	7.006,00	7.055,00	7.046,941	SO1X	Inm.	98,475	98,567	98,589
GD30	24hs.	7.005,00	7.070,00	7.043,963	SO1X	24hs.	98,567	98,659	98,659
GD30	48hs.	7.017,00	7.100,00	7.073,638	SO1X	48hs.	98,622	98,616	98,616
GD30C	Inm.	36,55	36,65	36,629	SO1Y	Inm.	0,542	0,534	0,534
GD30C	48hs.	36,50	36,55	36,603	SO1Z	Inm.	0,512	0,511	0,511
GD30D	Inm.	38,25	38,25	38,318	SO1Z	48hs.	0,515	0,512	0,512
GD30D	24hs.	38,65	38,50	38,447	SO291	48hs.	119,55	119,37	119,363
GD30D	48hs.	38,11	38,20	38,282	SO29X	48hs.	118,16	119,40	119,405
GD30X	48hs.	7.052,50	7.068,387	7.068,387	TV1	Inm.	9.757,00	9.757,00	9.757,000
GD35	Inm.	6.268,50	6.349,50	6.310,204	TV1	48hs.	9.750,00	9.810,00	9.799,267
GD35	24hs.	6.650,00	6.649,00	6.647,681	TV1X	Inm.	9.780,00	9.795,00	9.795,000
GD35	48hs.	6.320,00	6.350,00	6.350,292	TV1X	48hs.	9.780,00	9.803,829	9.803,829
GD35C	48hs.	33,00	32,90	32,82	TV1X	48hs.	9.770,00	9.805,00	9.808,000
GD35D	Inm.	34,75	34,70	34,083	TV2	48hs.	10.500,00	10.575,00	10.553,425
GD35D	48hs.	34,00	34,30	34,368	TV2	Inm.	163,80	163,80	163,800
GD35X	Inm.	6.280,00	6.365,00	6.365,000	TV2	48hs.	164,80	165,75	165,64
GD35X	24hs.	6.285,893	6.371,016	6.371,016	TV2D	Inm.	0,93	0,92	0,92
GD38	Inm.	7.510,00	7.510,00	7.475,99	TV2X	Inm.	166,63	166,14	165,632
GD38	48hs.	7.510,00	7.550,00	7.519,608	TV2X	48hs.	164,75	165,394	165,394
GD38X	Inm.	7.500,00	7.500,00	7.500,000	TV2Y	Inm.	0,914	0,90	0,90
GD38X	24hs.	7.507,038	7.507,068	7.507,068	TV2Z	Inm.	0,87	0,86	0,86
GD41	Inm.	7.025,00	7.048,36	7.048,36	TV3	Inm.	150,00	149,75	149,75
GD41	48hs.	7.050,00	7.090,00	7.102,633	TV3	48hs.	150,50	151,50	151,361
GD46	Inm.	6.350,00	6.380,00	6.379,95	TV3C	Inm.	0,80	0,78	0,78
GD46	48hs.	6.380,00	6.355,428	6.355,428	TV3C	48hs.	150,25	151,00	151,167
GD46D	48hs.	36,20	35,50	35,378	TV3P	48hs.	105,70	105,00	105,129
PAPD	48hs.	1.017,00	1.004,50	1.011,702	TC23	48hs.	401,00	410,00	404,001
PABA	48hs.	5.891,00	5.890,00	5.908,45	TO23	Inm.	69,60	69,60	69,601
PARP	Inm.	1.015,00	1.035,00	1.034,091	TO23	48hs.	60,90	60,80	60,947
PARP	48hs.	1.035,00	1.050,00	1.045,886	TO23X	48hs.	69,00	60,90	60,761
PBA25	Inm.	84,60	84,55	84,632	TO26	Inm.	46,70	45,00	45,527

OPERACIONES DE PASES Y CAUCIONES

MONEDA	PLAZO	VTO	T. APERT	T. MIN.	T. MAX.	T. ULT.	T.PROM.	N. OPE	M. CTDO	M. FUTU.
DOLAR	1	15/10/21	1,000	0,500	2,000	2,000	1,160	113	5.935.161	5.935.350
DOLAR	4	18/10/21	1,050	1,000	1,500	1,220	8	91.743	91.755	
DOLAR	7	21/10/21	1,500	0,500	1,500	0,760	109	5.059.912	5.060.827	
DOLAR	8	22/10/21	1,000	0,990	1,000	1,000	3	97.439	97.461	
DOLAR	11	25/10/21	1,000	1,000	1,000	1,000	1	26.764	26.772	
DOLAR	14	28/10/21	1,000	0,800	1,400	1,040	6	178.431	178.502	
PESOS	1	15/10/21	32,150</							