

24 de Junio de 2021

OPCIONES

(Sujetos a revisión)

24 de Junio de 2021

Nota: Los precios a que se refiere el inc. 4) art. 1º del estatuto de esta Asociación se hacen públicos en el Boletín Diario, Asimismo las cotizaciones detalladas son a tanto por un PESO de valor nominal, excluidos Banco Santander, Telefonica e YPF que se negocian por acción, con respecto a los CEDEAR, su cotización se efectúa por cada certificado, asimismo los certificados de valores se operan por unidad, Los Títulos Públicos se negocian por 100, excepto las Letras y Notas del BCRA, que se concertan por 1,000, En cuanto a los Fondos Cerrados de Inversión su cotización se efectúa por una cuota parte,



Bolsa de Comercio de Buenos Aires

Precios de Cierre

(Sujetos a revisión)

RESUMEN BURSÁTIL		
INDICE BOLSA GENERAL		
Actual	Anterior	Variación
2.786.550,14	2.757.870,67	+1,04
INDICE S&P MERVAL		
Actual	Anterior	Variación %
66.933,06	66.089,94	+1,28
ESPECIES		
Alza 235	Baja 79	Sin cambio 19

CONTADO	CANTIDAD NOMINAL	VALOR NEGOCIADO \$
Acciones	19.855.365,92	892.731.467,00
Cupones de Acciones	0,00	0,00
Acciones PyMEs	100,00	24.000,00
Certificados de Valores Renta Variable	0,00	0,00
Certificados de Valores Renta Fija	0,00	0,00
Fondos Cerrados de Inversión(Cuotapartes)	0,00	0,00
CEDEARS(Certificados)	967.630,00	2.830.071.628,00
Titulos Publicos.....	14.394.077.887,00	31.367.523.156,00
Cupones de Titulos Publicos	0,00	0,00
Obligaciones Negociables	2.041.832,00	237.649.375,00
Certificados de Participacion	0,00	0,00
Titulos de Deuda	0,00	0,00
Acciones en dólares	94,00	9.246,00
CEDEAR en dólares	385.935,00	126.402.066,00
Fondos Cerrados de Inversión en dólares	0,00	0,00
Titulos Publicos en dólares	952.198.336,00	10.697.676.772,50
Obligaciones negociables en dólares	1.119.567,00	113.101.795,50
Titulos de deudas en dólares	0,00	0,00
Certificado de participacion en dólares.....	0,00	0,00
Cheques Diferidos	0,00	0,00
Pases y Cauciones a futuro en pesos.....	71.382.325.339,00	71.382.325.339,00
Pases y Cauciones a futuro en dólares	873.627.606,00	873.627.606,00
Prestamos de Titulos Valores.....	75.969.889,00	75.969.889,00
Prestamos de Venta en Corto	0,00	0,00
Opciones	82.658.171,00	82.658.171,00
Total contado	118.679.770.511,00	118.679.770.511,00
Plazo Renta Variables	0,00	0,00
Plazo Renta Fija	0,00	0,00
Ejercicios de Opciones	333.266,00	333.266,00
SEGMENTO DE NEGOCIACION BILATERAL (SENEBI) Contado		
Titulos de Renta Fija(*)	89.052.996.521,00	89.052.996.521,00
No Garantizadas	0,00	0,00
Garantizadas	89.052.996.521,00	89.052.996.521,00
Total Segmento de Negociación Bilateral (SENEBI)	207.733.100.298,00	207.733.100.298,00
Total Expresado en pesos	0,00	0,00
Plazo Segmento de Negociación Bilateral (SENEBI)(No Garantizadas)(*)	0,00	0,00
Plazo Segmento de Negociación Bilateral (SENEBI)(Garantizadas)(*)	0,00	0,00
Total Plazo Segmento de Negociación Bilateral (SENEBI)(*)	0,00	0,00
TOTAL GENERAL OPERADOS EN PESOS	207.733.100.298,00	207.733.100.298,00
Caucion No Garantizadas	0,00	0,00

Pase (Piso)	
Pase Colocador(a)(Monto Futuro)	0,00
Pase Tomador(a)(Monto Contado)	0,00
Pase (Segmento de Negociación Bilateral (SENEBI))	
Pase Colocador(a)(Monto Futuro)	0,00
Pase Tomador(a)(Monto Contado)	0,00

Hora 1735

Cantidad de operaciones en rueda del día de la fecha: 123.614 (incluye 10.371 por Opciones)

(A) La diferencia entre los montos Futuro y Contado surge del menor precio de estos últimos,
(X) El detalle de las operaciones y el monto total efectivamente transado se publica en Hoja Anexa del Boletín Diario,
(*) Cálculo del monto operado en el Segmento de Negociación Bilateral (SINEBI): Se actualizan en tiempo real para cada especie y vencimiento operados, el monto total de compras y el monto total de ventas por separado. Se considera monto efectivo el mayor de ambos en cada instante, Para el cálculo del Total operado en Sesión Continua se suman los montos efectivos de cada especie y vencimiento al momento de efectuar dicho cálculo,

24 de Junio de 2021

EVOLUCIÓN DEL S&P MERVAL

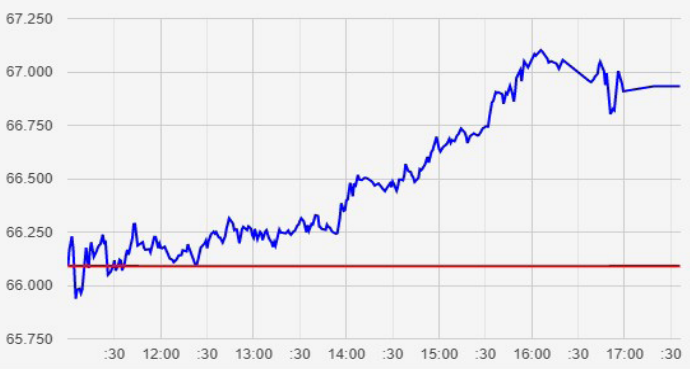

ESPECIES CON MAYOR NEGOCIACIÓN

ESPECIE	VTO	ULTIMO	TOT.OP.MON.
SL1X	24	96,450	1.040.000.000
X28F2	48	112,700	878.704.545
X13S1	48	129,750	759.744.303
SL1X	Cdo	96,500	720.000.000
TX22X	48	156,800	715.834.658

PRINCIPALES ALZAS

Especie	Precio	Precio
IRS2W	47,000	+ 10,59
HARG	172,000	+ 4,72
SUPV	77,350	+ 3,97
PATA	35,500	+ 3,80
HAVA	155,000	+ 3,33

PRINCIPALES BAJAS

Especie	Precio	Precio
INVJ	18,100	-3,21
GGALD	0,980	-2,97
CGPA2	28,200	-2,76
MORI	15,850	-2,16
MOLI	87,100	-2,13

(Sujetos a revisión)

OPERACIONES CONTADO (CONTINUACIÓN - 2 -) PRECIOS DE CIERRE Y PROMEDIO PONDERADO

24 de Junio de 2021

CIERRE				PROMEDIO	CIERRE				PROMEDIO	CIERRE				PROMEDIO
ESPECIE		ANTERIOR	DEL DIA	PONDERADO-	ESPECIE		ANTERIOR	DEL DIA	PONDERADO	ESPECIE		ANTERIOR	DEL DIA	PONDERADO
GD35	48hs.	5.592,00	5.525,00	5.543,014	SJ1X	24hs.	99,398	99,491	99,491	TVPE	48hs.	181,00	180,00	180,00
GD35C	Inm.	33,40	32,50	32,504	SJ1Y	Inm.	0,615	0,61	0,61	TVPP	Inm.	1,67	1,68	1,68
GD35C	48hs.	33,28	32,83	32,819	SJ1Z	Inm.	0,589	0,591	0,594	TVPP	48hs.	1,74	1,74	1,71
GD35D	Inm.	34,48	34,04	34,026	SJ301	48hs.	115,50	115,90	115,888	TVPY	48hs.	124,00	123,00	123,004
GD35D	48hs.	34,50	34,05	33,985	SJ30X	Inm.	114,25	115,488	115,488	TX21	Inm.	164,50	165,10	164,626
GD35X	Inm.	5.600,00	5.540,00	5.578,447	SJ30X	48hs.	115,55	115,88	115,88	TX21	24hs.	164,55	164,70	164,70
GD35X	24hs.	5.605,347	5.545,29	5.545,29	SL1X	Inm.	96,23	96,50	96,354	TX21	48hs.	164,55	165,13	165,13
GD35X	48hs.	5.614,00	5.540,00	5.540,00	SL1X	24hs.	96,319	96,45	96,443	TX21X	Inm.	164,395	165,13	165,13
GD35Z	Inm.	33,50	33,35	33,35	SL1X	48hs.	96,50	96,60	96,60	TX21X	48hs.	164,61	165,15	164,82
GD38	Inm.	6.714,50	6.650,00	6.650,00	SL301	Inm.	110,00	111,50	111,50	TX21Y	Inm.	1,026	1,031	1,031
GD38	48hs.	6.650,00	6.580,00	6.581,897	SL301	48hs.	112,00	112,50	112,466	TX21Z	Inm.	0,98	0,98	0,984
GD38C	48hs.	40,50	40,00	42,105	SO291	48hs.	105,60	106,15	106,153	TX22	48hs.	155,85	155,85	155,787
GD38D	Inm.	40,00	40,00	40,106	SO29X	Inm.	105,86	105,85	105,819	TX22	48hs.	155,85	156,70	156,773
GD38D	48hs.	41,30	41,00	40,70	SO29X	24hs.	105,797	105,947	105,947	TX22C	Inm.	0,95	0,95	0,945
GD38X	Inm.	6.550,00	6.600,00	6.600,00	SO29X	48hs.	105,21	106,25	106,25	TX22C	Inm.	0,831	0,95	0,945
GD38X	24hs.	6.556,254	6.606,302	6.606,302	SS1X	Inm.	90,466	90,801	90,70	TX22D	Inm.	0,98	0,98	0,98
GD41	Inm.	6.250,00	6.082,00	6.174,119	SS1X	48hs.	90,60	90,95	90,951	TX22D	48hs.	0,96	0,98	0,98
GD41	48hs.	6.260,00	6.190,00	6.193,891	SS301	48hs.	107,75	108,10	108,10	TX22X	24hs.	156,345	156,35	156,35
GD41C	48hs.	37,00	36,86	36,86	SS30X	Inm.	107,68	107,68	107,68	TX22X	48hs.	156,30	156,788	156,764
GD41D	48hs.	38,00	38,15	38,146	TV21	Inm.	9,125,00	9,175,00	9,146,081	TX22Y	Inm.	0,851	0,97	0,97
GD41X	Inm.	6.400,00	6.250,00	6.250,00	TV21	48hs.	9,150,00	9,210,00	9,161,383	TX22Y	48hs.	0,805	0,936	0,936
GD41X	24hs.	6.406,119	6.255,976	6.255,976	TV21D	48hs.	56,00	55,32	55,996	TX22Z	48hs.	0,917	0,936	0,936
GD41Y	48hs.	38,80	38,289	38,289	TV21X	48hs.	9,158,75	9,155,00	9,155,00	TX23	Inm.	151,00	152,05	151,317
GD41Z	48hs.	37,40	37,00	37,00	TV22	48hs.	9,120,00	9,120,00	9,112,881	TX23	48hs.	150,75	151,00	150,997
GD46	Inm.	5.647,50	5.750,00	5.750,969	TX22	Inm.	148,15	147,20	147,204	TX23C	Inm.	0,89	0,91	0,91
GD46	48hs.	5.795,00	5.700,00	5.699,953	TX22	48hs.	147,60	148,40	148,201	TX23D	Inm.	0,95	0,92	0,92
GD46D	48hs.	36,10	35,10	35,972	TX2XC	48hs.	0,86	0,87	0,871	TX23X	48hs.	150,416	150,712	150,863
NDT25	48hs.	7.800,00	11.017,00	11.017,00	TX2X	48hs.	147,50	148,55	148,55	TX24	Inm.	142,50	144,00	143,642
PAPA	48hs.	6.100,00	5.980,00	5.980,003	TX23	48hs.	133,75	133,75	133,75	TX24	48hs.	142,80	143,35	143,35
PARP	Inm.	882,00	880,50	880,417	TX21	Inm.	104,50	104,85	104,85	TX24X	48hs.	142,29	143,10	143,10
PARP	48hs.	883,00	895,00	888,149	TC21	Inm.	517,80	517,00	520,548	TX26	Inm.	116,10	116,05	115,672
PBA25	Inm.	94,00	93,50	93,91	TC21	24hs.	518,00	526,50	518,341	TX26D	48hs.	115,50	116,00	115,954
PBA25	24hs.	88,99	94,00	94,00	TC21	48hs.	519,80	519,80	519,80	TX26D	48hs.	0,72	0,72	0,72
PBA25	48hs.	93,75	94,00	94,175	TC21D	Inm.	3,23	3,20	3,199	TX26D	48hs.	115,50	116,00	115,995
PBV22	Inm.	99,00	97,90	97,90	TC21D	24hs.	3,15	3,25	3,25	TX28	Inm.	107,15	107,50	107,271
PBV22	48hs.	98,25	98,80	98,74	TC21X	Inm.	517,50	518,107	518,161	TX28	48hs.	107,60	107,60	107,718
PR13	Inm.	735,00	735,00	733,333	TC21X	24hs.	517,973	518,472	518,472	X1351	48hs.	3.528,00	3.598,00	3.600,00
PR13	48hs.	740,00	735,00	733,344	TC21X	48hs.	518,30	519,80	519,80	U1351	48hs.	129,05	129,548	129,548
PR15	Inm.	87,35	87,45	87,655	TC21Y	Inm.	3,224	3,224	3,257	X18A2	48hs.	107,80	108,10	108,039
PR15	48hs.	87,60	87,70	87,711	TC21Z	Inm.	3,10	3,15	3,15	X23Y2	48hs.	102,85	103,00	103,026
RND25	48hs.	0,00	10,510,00	10,510,00	TC23	48hs.	370,00	370,00	370,067	X28F2	Inm.	111,00	111,00	111,00
S2901	48hs.	88,35	88,55	88,55	TO21	48hs.	110,00	115,00	113,963	X31M2	48hs.	112,35	112,70	112,689
S2LC	Inm.	0,665	0,665	0,665	TO21	24hs.	93,85	98,80	93,85	XF2X	24hs.	112,44	112,44	112,44
S2LX	48hs.	112,10	112,55	112,55	TO21	48hs.	98,55	98,90	98,773	XF2X	48hs.	112,50	112,75	112,75
S30J1	Inm.	99,34	99,43	99,407	TO21X	48hs.	98,50	98,80	98,80	XS1X	48hs.	129,071	129,60	129,578
S30J1	48hs.	99,53	99,79	99,777	TO23	48hs.	65,08	65,05	65,293					
S30L1	Inm.	96,40	96,55	96,546	TO23X	Inm.	63,60	65,00	65,00	MWJL21	307			69,077,00
S30L1	48hs.	96,57	96,90	96,754	TO23X	24hs.	63,058	65,052	65,052	MWJL23	306			67,252,00
S30S1	48hs.	90,65	90,25	90,396	TO23X	48hs.	64,90	65,20	65,187					
S31G1	24hs.	93,829	94,486	94,501	TO26	Inm.	44,14	43,88	43,88	DKAG021	318			101,180
SG1X	24hs.	91,50	93,45	93,454	TO26	48hs.	44,50	44,00	44,029	DKOG021	307			98,380
SG1X	48hs.	93,20	93,75	93,75	TO26X	48hs.	43,75	44,30	44,30	DOJL21	307			98,380
SJ1C	Inm.	0,592	0,59	0,59	TV22	Inm.	9,213,00	9,248,00	9,249,231	DOJL21M	307			98,380
SJ1C	24hs.	0,59	0,582	0,582	TV22	24hs.	9,350,00	9,227,00	9,227,00	DOJL21M	306			96,010
SJ1D	Inm.	0,613	0,611	0,611	TV22	48hs.	9,248,00	9,275,00	9,265,277	DOJL21M	3011			110,650
SJ1X	Inm.	99,305	98,977	99,21	TVPA	24hs.	90,10	89,50	88,033	DOMWJ21	306			