

15 DE MARZO DE 2021

En esta fecha hubo **27 respuestas** compuestas por **48,15%** operadores, **29,63%** asesores financieros, **11,11%** gerentes de inversiones/comerciales, **7,41%** research y **3,70%** portfolio manager.

El **Índice de Sentimiento del Mercado Argentino** se caracterizó por la migración de los profesionales que esperaban un retorno neutro para el mes de marzo hacia bajistas y alcistas. De esta manera, los neutrales descendieron desde niveles históricos altos hasta significar 37.04% de los encuestados —muy similar al promedio histórico de 33.29%—. Por el lado de los alcistas, los mismos subieron hasta el 42.29%, nivel similar a su promedio histórico. Mientras que el porcentaje de bajistas subió al 22,22% —nivel muy similar que su promedio histórico de 24,41%—.

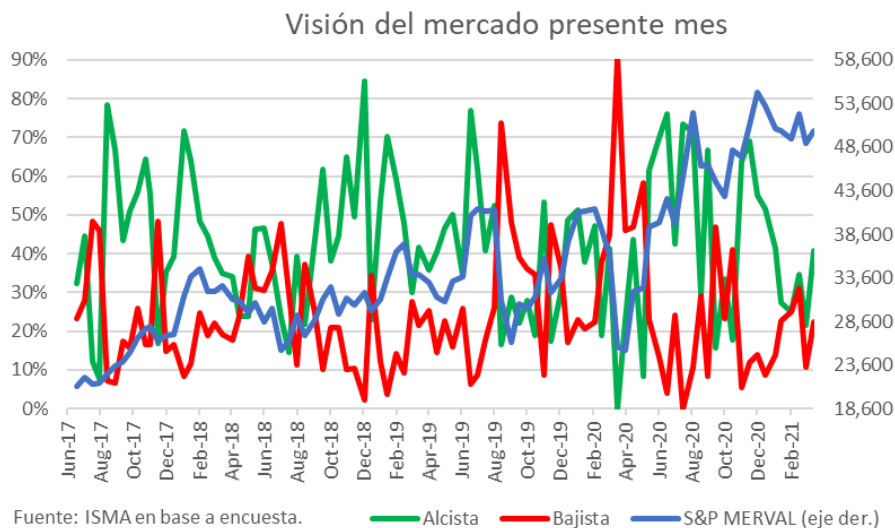

En el plazo a seis meses vista —ver gráfico siguiente—, tanto los bajistas como los alcistas subieron respecto a la lectura pasada. De esta manera, los alcistas marcaron el nivel más alto desde las PASO del 2019, significando el 55,56% de los encuestados que esperan un índice superior para dicho plazo.

Índice de Sentimiento del Mercado Argentino

Investigadores:

Bardin Gonzalo, Oyhamburu Manuel

Equipo Técnico:

Basaluzzo Gabriel, Cucullu Francisco

Visión del mercado próximos 6 meses

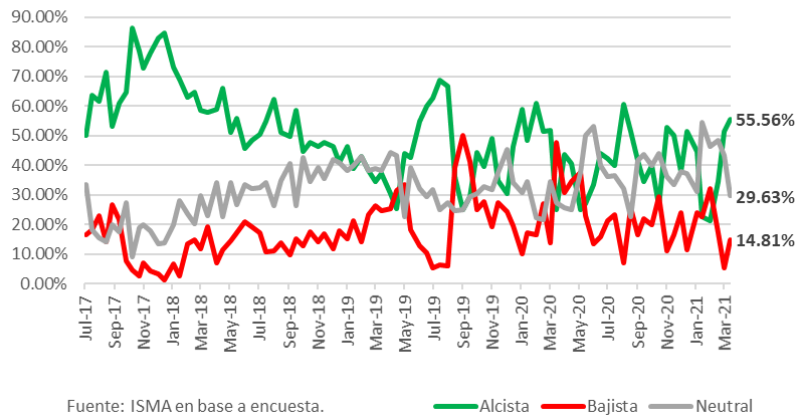

La curva de porcentaje de expectativas disminuyo su pendiente al subir los alcistas principalmente en el corto plazo y manteniendo en niveles similares el resto de la curva.

Curva de expectativas S&P Merval

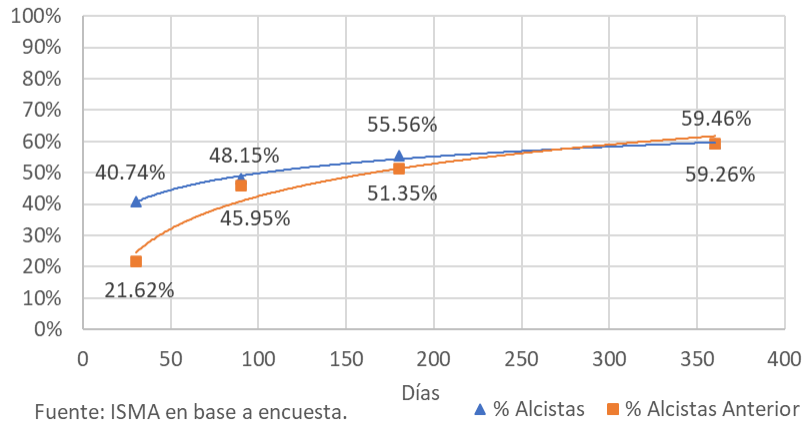

El porcentaje de alcistas en el corto plazo —15 días— rebotó hasta ubicarse en el promedio histórico, mientras que la media móvil de 8 semana se mantiene entre este y el extremo inferior del promedio menos un desvío estándar.

Porcentaje de alcistas presente mes

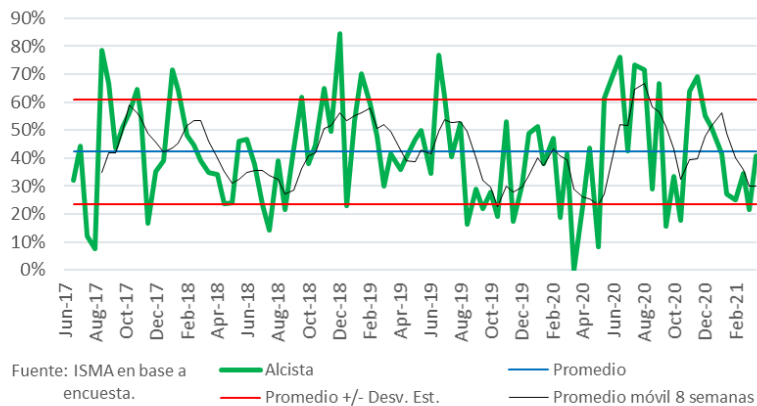

El excel con la tabla histórica completa se encuentra disponible [aquí](#).