



LA BOLSA



BYMA

Bolsas y Mercados
Argentinos S.A.
Mercado registrado bajo el N°639 de CNV

Este Boletín se emite por la Bolsa de Comercio de Buenos Aires por cuenta y orden Bolsas y Mercados Argentinos S.A., como Entidad Calificada según Resolución N° 18.629 de la CNV y en ejercicio de las facultades delegadas conforme al art. 32, inc. g) de la Ley 26.831

AÑO CXVIII - N° 17.186

Valor del ejemplar: \$ 19,50

Buenos Aires, viernes 22 de marzo de 2024

INFORMACIONES SOBRE SOCIEDADES ANONIMAS

ARTICULO 23 Y/O CAPITULO XXI DE LAS NORMAS
DE LA COMISION NACIONAL DE VALORES

AUTOPISTAS DEL SOL S.A.

Buenos Aires, 20 de marzo de 2024.

Señores

Comisión Nacional de Valores.

25 de mayo 175. Piso 2° - Ciudad Autónoma de Buenos Aires.

Señores

Bolsas y Mercados Argentinos S.A.

Sarmiento 299 – Ciudad Autónoma de Buenos Aires.

Ref.: Autopistas del Sol S.A. – Asamblea General Ordinaria y Extraordinaria del día 17 de abril de 2024 – Procedimiento para la celebración de Asamblea a Distancia.

De nuestra consideración:

Nos dirigimos a Ustedes en representación de Autopistas del Sol S.A. (en adelante, la "Sociedad") con relación al asunto de la referencia y en cumplimiento con lo previsto por el Art. 29, Sección II, Capítulo II del Título II de las Normas de CNV (T.O 2013), a fin de poner en conocimiento el nuevo Procedimiento para la Celebración de Asambleas a Distancia de la Sociedad, el cual será de aplicación para la Asamblea Anual General Ordinaria y Extraordinaria de accionistas a celebrarse el próximo día 17 de abril de 2024 a las 12:00 horas, en primera y única convocatoria, conforme el texto que se transcribe a continuación.

Sin otro particular los saludamos muy atentamente.-

**Firmado digitalmente por:
AUTOPISTAS DEL SOL S.A.**

Carlos Javier Parimbelli
Responsable de Relaciones con el Mercado

**AUTOPISTAS DEL SOL S.A.
PROCEDIMIENTO PARA LA CELEBRACIÓN DE ASAMBLEA A
DISTANCIA.**

El presente procedimiento será de aplicación para los actos asamblearios ordinarios, extraordinarios y/o especiales de Autopistas del Sol S.A. (en adelante, "AUSOL" o la "Sociedad") ya sea que las mismas sean convocadas de forma a distancia y/o mixtas, conforme lo dispuesto por el Artículo Décimo Séptimo del Estatuto Social y la normativa vigente.

(Continúa en pág. 2)

SUMARIO

INFORMACIONES

Págs.

SOCIEDADES ANÓNIMAS

Artículo 23 del Reglamento de Listado y/o Capítulo XXI de las Normas de la Comisión Nacional de Valores	1/14
Convocatoria	14/15
Resolución de Asamblea	15/16
Nómina de Directorio.....	17
Declaraciones Juradas	17/27

OBLIGACIONES NEGOCIABLES

Resultado de Colocación.....	27/29
Convocatoria	29/30
Declaraciones Juradas	30/31
Pago de Intereses y/o Amortización	31/34

PYME

Autorización de Listado.....	34
Suscripción	34/39
Resultado de Colocación.....	39/42
Pago de Intereses y/o Amortización	42/44

CEDEARS

Pago de Dividendo.....	44/48
------------------------	-------

TÍTULOS PÚBLICOS

Autorización de Listado.....	48
Suscripción	48/49
Pago de Intereses y/o Amortización	49/51

FIDEICOMISOS FINANCIEROS

Autorización de Listado.....	51/52
Pago de Intereses y/o Amortización	52/59

INFORMACIONES DE BOLSAS Y MERCADOS

ARGENTINOS S.A. (BYMA)

Comunicado N°18.533 de Bolsas y Mercados Argentinos S.A.....	60
Arreglos de Negociación Electrónica con Concertación Automática de Operaciones Prioridad Precio-Tiempo (PPT)	60
Análisis de Posiciones Lanzadoras.....	61/63
Asambleas a realizarse de Sociedades	
Admitidas a Cotizar	65/78
CAMARAS GREMIALES Y MERCADOS	78
EDICTOS	78/80

* * *

Se incluyen en la presente edición: Separatas que contienen Síntesis Información Contable Ingresada, Situación Reglamentaria y Calendario de Vencimientos.

La presente edición contiene las transacciones efectuadas en PPT Prioridad - Precio - Tiempo e información complementaria en Anexo -I-. En Anexo -II- Negociación Bilateral SENEBI e información complementaria.

Correo Argentino Central (B)	FRANQUEO A PAGAR Cuenta N° 10.662
	INTERÉS GENERAL Concesión N° 165T

(Viene de pág. 1)

El presente procedimiento se rige para todos aquellos participantes del acto asambleario, lo cual incluye a los accionistas, miembros del Directorio, Comisión Fiscalizadora, miembros de la alta dirección, auditores externos, funcionarios de la Dirección Nacional de Vialidad, Comisión Nacional de Valores y representantes de Bolsas y Mercados Argentinos S.A. y/o cualquier otro mercado donde la Sociedad cotice sus valores, así como cualquier otra persona que tenga un interés legítimo para participar del acto asambleario.

Comunicación de Asistencia.

Los Accionistas que deseen participar del acto asambleario deberán comunicar su asistencia en la forma y plazos indicados en la normativa aplicable a la dirección de correo electrónico: asambleas@ausol.com.ar, con no menos de tres (3) días hábiles de anticipación al de la fecha de Asamblea, conforme lo previsto por el Art. 238 de la Ley General de Sociedades.

El Registro de Acciones Escriturales de la Sociedad es llevado por la Caja de Valores S.A. – con domicilio en 25 de mayo 362, Planta Baja, Ciudad Autónoma de Buenos Aires.

Participación por mandatario. Beneficiarios Finales.

Los accionistas que concurren al acto asambleario mediante representantes legales o apoderados deberán remitir a la Sociedad el instrumento habilitante correspondiente, con no menos de tres (3) días hábiles de anticipación al de la fecha de reunión.

La acreditación de la representación deberá realizarse por instrumento habilitante autenticado en los términos del artículo 239 de la Ley General de Sociedades.

Asimismo, se recuerda que los accionistas que revistan el carácter de personas jurídicas u otras estructuras jurídicas deberán informar a la Sociedad sus beneficiarios finales.

Plataforma Microsoft Teams.

Las reuniones serán realizadas bajo la plataforma Microsoft Teams, la cual permite: (a) la libre accesibilidad de todos los participantes, respetándose el principio de igualdad a todos los participantes; (b) la transmisión simultánea de sonido, imágenes y palabras durante todo el transcurso de la reunión; y (c) la grabación de la reunión en soporte digital.

Los participantes podrán acceder a la plataforma a través de sus computadoras, tabletas o teléfonos celulares, los que deberán contar con cámara y micrófonos habilitados al efecto.

Los participantes podrán acceder a la plataforma mediante la descarga e instalación de la plataforma desde las siguientes rutas:

- (a) Computadoras: Microsoft Teams - escritorio
- (b) Apple Store: Microsoft Teams - Apple
- (c) Google Play: Microsoft Teams - Android

Asimismo, los participantes podrán acceder a la reunión desde su navegador en la siguiente ruta: [Microsoft Teams - Acceso desde navegador](#).

La Sociedad garantiza la posibilidad de participar en forma presencial a aquellos participantes que así lo solicitasen.

Acceso a la Asamblea.

Una vez cerrado el Registro de Asistencia a la Asamblea, la Sociedad remitirá a los Accionistas y demás participantes, la ruta y las instrucciones para conectarse a la plataforma Microsoft Teams. Asimismo, se le solicitará a los Accionistas que provean un número telefónico de contacto para que personal de la Sociedad se pueda comunicar en caso de que existan inconvenientes durante la reunión.

En esa misma oportunidad, la Sociedad invitará a los participantes a realizar una prueba de la plataforma con anterioridad de la reunión a efectos de probar el funcionamiento del sistema.

A fin de velar por la puntualidad en el inicio del acto asambleario y evitar imprevistos, los participantes deberán acreditarse con 15 minutos de anticipación a la hora en que ha sido convocada la reunión.

Desarrollo de la Asamblea.

La asamblea será presidida por el Presidente de la Dirección y/o por el secretario de actas que pueda ser designado al efecto. Previo al inicio a la Asamblea, el Presidente les solicitará a los Accionistas que corroboren el correcto funcionamiento de las cámara de video, el cual se deberá mantener en funcionamiento durante toda la reunión, y los micrófonos, solicitando que los mismo se silencien hasta tanto se les ceda la palabra.

Al momento de ingresar a la reunión cada uno de los participantes, ya sea que actúen en nombre propio o en representación, deberán indicar nombre y apellido, así como la jurisdicción de donde se encuentran conectados.

Iniciado el acto asambleario, el Presidente dará cuenta del quorum legal y declarará abierto el acto. Previo al inicio del tratamiento del Orden del Día, el Presidente definirá el orden en que los accionistas emitirán sus votos, ordenándolos de mayor a menor respecto de las acciones acreditadas para la reunión.

Previo al tratamiento de cada uno de los puntos del Orden del Día, el Sr. Presidente hará la presentación del punto del Orden del Día correspondiente. Los Accionistas que deseen hacer comentarios y/o mociones al punto del Orden del Día, podrán solicitar la palabra de la siguiente forma: (i) seleccionar la función levantar la mano; y/o (ii) habilitar su micrófono y solicitar la palabra. En caso de que la palabra sea solicitada por más de un Accionista, el Presidente determinará el orden para hacer el uso de la palabra.

Una vez fijada la moción, el Presidente cederá la palabra a cada uno de los Accionistas en el orden fijado para la votación. La votación deberá realizarse a viva voz, para lo cual los Accionistas deberán tener activado al momento en que el Presidente le solicite su voto o ceda la palabra, el micrófono y la cámara, sin excepción.

Si durante el desarrollo de la reunión se advierte que alguno de los Accionistas ha perdido su conexión, se suspenderá la deliberación y se solicitará al resto de los Accionistas que aguarden unos minutos para intentar que el Accionista se vuelva a conectar.

Si luego de transcurridos treinta (30) minutos el problema técnico persiste, el Presidente de la Asamblea podrá: (i) si la Asamblea cuenta con quórum legal para continuar su curso, ordenar la continuidad del acto asambleario; y (ii) si la Asamblea no cuenta con el quórum legal para sesionar, finalizar el sesión por falta de quórum, debiendo el Directorio convocar a los participantes registrados a una nueva reunión para tratar aquellos puntos del Orden del Día que no hubieren podido ser tratados.

Durante toda la extensión del acto asambleario, la Comisión Fiscalizadora velará por el cumplimiento de la normativa aplicable, verificando que todos los Accionistas presentes puedan ejercer su derecho a deliberar y votar, y dejarán constancia de la regularidad de las decisiones adoptadas al finalizar la Asamblea.

Depósito de Acciones y Registro de Asistencia

El Registro de Asistencia a Asamblea será firmado por cada uno de los Accionistas que haya asistido en forma presencial. Los Accionistas que participan a distancia quedan eximidos de firmar del Registro de Asistencia a Asamblea, debiendo el Presidente y el Presidente de la Comisión Fiscalizadora acreditar con su firma la presencia de los Accionistas que participaron a distancia.

Asistencia técnica.

En caso de requerir asistencia para la configuración de la plataforma, le solicitamos comunicarse con asambleas@ausol.com.ar

En el caso de que durante el desarrollo de la Asamblea se advierta que alguno de los participantes registrados ha perdido su conexión, le solicitamos ponerse en contacto con la Sociedad a efectos de que personal técnico lo asista con sus mejores esfuerzos para solucionar el problema a la brevedad.

Nota de la Bolsa: La información precedentemente transcrita ingresó el 22.03.24 a las 10:09 hs.

GRUPO CONCESIONARIO DEL OESTE S.A.

Buenos Aires, 20 de marzo de 2024.

Señores

Comisión Nacional de Valores

25 de mayo 175. Piso 2º - Ciudad Autónoma de Buenos Aires.

Señores

Bolsas y Mercados Argentinos S.A.

Sarmiento 299 – Ciudad Autónoma de Buenos Aires.

Ref: Grupo Concesionario del Oeste S.A. – Asamblea General Ordinaria del día 17 de abril de 2024 – Procedimiento para la celebración de Asamblea a Distancia.

De nuestra consideración:

Nos dirigimos a Ustedes en representación de Grupo Concesionario del Oeste S.A. (en adelante, la "Sociedad") con relación al asunto de la referencia y en cumplimiento con lo previsto por el Art. 29, Sección II, Capítulo II del Título II de las Normas de CNV (T.O 2013), a fin de poner en conocimiento la nueva versión del Procedimiento para la Celebración de Asambleas a Distancia de la Sociedad, el cual será de aplicación para la Asamblea Anual General Ordinaria de accionistas a celebrarse el próximo día 17 de abril de 2024 a las 9:30 horas en primera convocatoria, y a las 10:30 horas en segunda convocatoria, conforme el texto que se transcribe a continuación.

Sin otro particular los saludamos muy atentamente. -

**Firmado digitalmente por:
GRUPO CONCESIONARIO DEL OESTE S.A.**

Carlos Javier Parimbelli
Responsable de Relaciones con el Mercado

GRUPO CONCESIONARIO DEL OESTE S.A.

PROCEDIMIENTO PARA LA CELEBRACIÓN DE ASAMBLEA A DISTANCIA.

El presente procedimiento será de aplicación para los actos asamblearios

ordinarios, extraordinarios y/o especiales de Grupo Concesionario del Oeste S.A. (en adelante, "GCO" o la "Sociedad") ya sea que las mismas sean convocadas de forma a distancia y/o mixtas, conforme lo dispuesto por el Capítulo Quinto del Estatuto Social y la normativa vigente.

El presente procedimiento se rige para todos aquellos participantes del acto asambleario, lo cual incluye a los accionistas, miembros del Directorio, Comisión Fiscalizadora, miembros de la alta dirección, auditores externos, funcionarios de la Dirección Nacional de Vialidad, Comisión Nacional de Valores y representantes de Bolsas y Mercados Argentinos S.A. y/o cualquier otro mercado donde la Sociedad cotice sus valores, así como cualquier otra persona que tenga un interés legítimo para participar del acto asambleario.

Comunicación de Asistencia.

Los Accionistas que deseen participar del acto asambleario deberán comunicar su asistencia en la forma y plazos indicados en la normativa aplicable a la dirección de correo electrónico: asambleas@gco.com.ar, con no menos de tres (3) días hábiles de anticipación al de la fecha de Asamblea, conforme lo previsto por el Art. 238 de la Ley General de Sociedades.

El Registro de Acciones Escriturales de la Sociedad es llevado por la Caja de Valores S.A. – con domicilio en 25 de mayo 362, Planta Baja, Ciudad Autónoma de Buenos Aires.

Participación por mandatario. Beneficiarios Finales.

Los accionistas que concurran al acto asambleario mediante representantes legales o apoderados deberán remitir a la Sociedad el instrumento habilitante correspondiente, con no menos de tres (3) días hábiles de anticipación al de la fecha de reunión.

La acreditación de la representación deberá realizarse por instrumento habilitante autenticado en los términos del artículo 239 de la Ley General de Sociedades.

Asimismo, se recuerda que los accionistas que revistan el carácter de personas jurídicas u otras estructuras jurídicas deberán informar a la Sociedad sus beneficiarios finales.

Plataforma Microsoft Teams.

Las reuniones serán realizadas bajo la plataforma Microsoft Teams, la cual permite: (a) la libre accesibilidad de todos los participantes, respetándose el principio de igualdad a todos los participantes; (b) la transmisión simultánea de sonido, imágenes y palabras durante todo el transcurso de la reunión; y (c) la grabación de la reunión en soporte digital.

Los participantes podrán acceder a la plataforma a través de sus computadoras, tabletas o teléfonos celulares, los que deberán contar con cámara y micrófonos habilitados al efecto.

Los participantes podrán acceder a la plataforma mediante la descarga e instalación de la plataforma desde las siguientes rutas:

- Computadoras: Microsoft Teams - escritorio
- Apple Store: Microsoft Teams - Apple
- Google Play: Microsoft Teams - Android

Asimismo, los participantes podrán acceder a la reunión desde su navegador en la siguiente ruta: [Microsoft Teams - Acceso desde navegador](#).

La Sociedad garantiza la posibilidad de participar en forma presencial a aquellos participantes que así lo soliciten.

Acceso a la Asamblea.

Una vez cerrado el Registro de Asistencia a la Asamblea, la Sociedad remitirá a los Accionistas y demás participantes, la ruta y las instrucciones para conectarse a la plataforma Microsoft Teams. Asimismo, se le solicitará a los Accionistas que provean un número telefónico de contacto para que personal de la Sociedad se pueda comunicar en caso de que existan inconvenientes durante la reunión.

En esa misma oportunidad, la Sociedad invitará a los participantes a realizar una prueba de la plataforma con anterioridad de la reunión a efectos de probar el funcionamiento del sistema.

A fin de velar por la puntualidad en el inicio del acto asambleario y evitar imprevistos, los participantes deberán acreditarse con 15 minutos de anticipación a la hora en que ha sido convocada la reunión.

Desarrollo de la Asamblea.

La asamblea será presidida por el Presidente de la Dirección y/o por el secretario de actas que pueda ser designado al efecto. Previo al inicio a la Asamblea, el Presidente les solicitará a los Accionistas que corroboren el correcto funcionamiento de las cámaras de video, el cual se deberá mantener en funcionamiento durante toda la reunión, y los micrófonos, solicitando que los mismo se silencien hasta tanto se les ceda la palabra.

Al momento de ingresar a la reunión cada uno de los participantes, ya sea que actúen en nombre propio o en representación, deberán indicar nombre y apellido, así como la jurisdicción de donde se encuentran conectados.

Iniciado el acto asambleario, el Presidente dará cuenta del quórum legal y declarará abierto el acto. Previo al inicio del tratamiento del Orden del Día, el Presidente definirá el orden en que los accionistas emitirán sus votos, ordenándolos de mayor a menor respecto de las acciones acreditadas para la reunión.

Previo al tratamiento de cada uno de los puntos del Orden del Día, el Sr. Presidente hará la presentación del punto del Orden del Día correspondiente. Los Accionistas que deseen hacer comentarios y/o mociones al punto del Orden del Día, podrán solicitar la palabra de la siguiente forma: (i) seleccionar la función levantar la mano; y/o (ii) habilitar su micrófono y solicitar la palabra. En caso de que la palabra sea solicitada por más de un Accionista, el Presidente determinará el orden para hacer el uso de la palabra.

Una vez fijada la moción, el Presidente cederá la palabra a cada uno de los Accionistas en el orden fijado para la votación. La votación deberá realizarse a viva voz, para lo cual los Accionistas deberán tener activado al momento en que el Presidente le solicite su voto o ceda la palabra, el micrófono y la cámara, sin excepción.

Si durante el desarrollo de la reunión se advierte que alguno de los Accionistas ha perdido su conexión, se suspenderá la deliberación y se solicitará al resto de los Accionistas que aguarden unos minutos para intentar que el Accionista se vuelva a conectar.

Si luego de transcurridos treinta (30) minutos el problema técnico persiste, el Presidente de la Asamblea podrá: (i) si la Asamblea cuenta con quórum legal para continuar su curso, ordenar la continuidad del acto asambleario; y (ii) si la Asamblea no cuenta con el quórum legal para sesionar, finalizar el sesión por falta de quórum, debiendo el Directorio convocar a los participantes registrados a una nueva reunión para tratar aquellos puntos del Orden del Día que no hubieren podido ser tratados.

Durante toda la extensión del acto asambleario, la Comisión Fiscalizadora velará por el cumplimiento de la normativa aplicable, verificando que

todos los Accionistas presentes puedan ejercer su derecho a deliberar y votar, y dejarán constancia de la regularidad de las decisiones adoptadas al finalizar la Asamblea.

Depósito de Acciones y Registro de Asistencia

El Registro de Asistencia a Asamblea será firmado por cada uno de los Accionistas que haya asistido en forma presencial. Los Accionistas que participan a distancia quedan eximidos de firmar del Registro de Asistencia a Asamblea, debiendo el Presidente y el Presidente de la Comisión Fiscalizadora acreditar con su firma la presencia de los Accionistas que participaron a distancia.

Asistencia técnica.

En caso de requerir asistencia para la configuración de la plataforma, le solicitamos comunicarse con asambleas@gco.com.ar

En el caso de que durante el desarrollo de la Asamblea se advierta que alguno de los participantes registrados ha perdido su conexión, le solicitamos ponerse en contacto con la Sociedad a efectos de que personal técnico lo asista con sus mejores esfuerzos para solucionar el problema a la brevedad.

Nota de la Bolsa: La información precedentemente transcrita ingresó el 22.03.24 a las 10:12 hs.

CABLEVISION HOLDING S.A.

Buenos Aires, 21 de marzo de 2024.

Señores
BOLSAS Y MERCADOS ARGENTINOS S.A.
PRESENTE

Ref.: CABLEVISIÓN HOLDING S.A.
Hecho Relevante
Convocatoria a Asamblea General Anual Ordinaria de Accionistas para el día 30 de abril de 2024

Samantha Olivieri, Responsable de las Relaciones con el Mercado de Cablevisión Holding S.A. (la "Sociedad"), constituyendo domicilio especial en Florida 954, Ciudad Autónoma de Buenos Aires, Tel. 11 5235-4769 / Fax 11 5236-0543, me dirijo a Uds. a fin de informar que el Directorio de la Sociedad, en su reunión del día de la fecha, aprobó la convocatoria a Asamblea General Anual Ordinaria de Accionistas, para el día 30 de abril de 2024 a las 15:00 horas en primera convocatoria y en segunda convocatoria para el día 9 de mayo de 2024 a las 15:00 horas, a distancia, a fin de considerar los siguientes puntos del orden del día.

- 1) Designación de dos (2) accionistas para suscribir el acta.
- 2) Consideración de la documentación prevista por el Artículo 234, inciso 1° de la Ley 19.550 y normas concordantes correspondiente al ejercicio económico N° 7 finalizado el 31 de diciembre de 2023.
- 3) Consideración de la gestión de los miembros del Directorio.
- 4) Consideración de las remuneraciones al directorio (\$ 101.423.383 importe asignado) correspondientes al ejercicio económico finalizado el 31 de diciembre de 2023 el cual arrojó quebranto computable en los términos de la reglamentación de la Comisión Nacional de Valores.
- 5) Autorización al Directorio para pagar anticipos de honorarios a los directores que desempeñen funciones técnico administrativas y/o directores independientes y/o directores que ejerzan comisiones especiales por el ejercicio económico 2024 ad referendum de lo que decida la próxima asamblea que considere la remuneración de los miembros del Directorio.
- 6) Consideración de la gestión de los miembros de la Comisión Fiscal-

izadora.

7) Consideración de la remuneración de los miembros de la Comisión Fiscalizadora por el ejercicio económico finalizado el 31 de diciembre de 2023.

8) Autorización al Directorio para pagar anticipos de honorarios a los miembros de la Comisión Fiscalizadora por el ejercicio económico 2024 ad referendum de lo que decida la próxima asamblea que considere la remuneración de los miembros de la Comisión Fiscalizadora.

9) Consideración del destino de los Resultados no Asignados al 31 de diciembre de 2023 que ascienden a una pérdida de \$99.525 millones. El Directorio propone absorber la pérdida del ejercicio desafectando parcialmente la Reserva Facultativa por Resultados Ilíquidos. Consideración de la delegación de facultades en el Directorio para desafectar en forma total o parcial la Reserva por Resultados Ilíquidos para distribuir dividendos en efectivo o en especie o en cualquier combinación de ambas opciones.

10) Elección de los miembros titulares y suplentes del Directorio.

11) Elección de los miembros titulares y suplentes de la Comisión Fiscalizadora.

12) Aprobación del presupuesto anual del Comité de Auditoría.

13) Consideración de los honorarios del Auditor Externo por el ejercicio económico finalizado el 31 de diciembre de 2023.

14) Designación de Auditor Externo de la Sociedad

Asimismo, aprobó proponer a la Asamblea de Accionistas i) la designación de los contadores certificantes Alejandro Javier Rosa, Reinaldo Sergio Cravero y Ezequiel Luis Mirazón, todos pertenecientes a la firma Price Waterhouse & Co (PWC)- como Auditores Externos, titular el primero y suplentes los dos últimos, respectivamente, por el ejercicio que finalice el 31-12-2024 y ii) la suma de \$ 6.600.000, como presupuesto anual del Comité de Auditoría de la Sociedad.

Sin otro particular, saludo a Ud. muy atentamente.

Nota de la Bolsa: La información precedentemente transcrita ingresó el 22.03.24 a las 10:22 hs.

NATURGY BAN S.A.

Buenos Aires, 22 de marzo de 2024.

Señores

Bolsas y Mercados Argentinos S.A. (ByMA)

Presente.

Ref.: Información Relevante – Reglamento de Listado del ByMA.

De mi consideración:

Tengo el agrado de dirigirme a Uds. a fin de informarles que, conforme lo previsto en el Art. 263 de la Ley General de Sociedades, el accionista FGS-ANSES notificó a NATURGY BAN S.A. en tiempo y forma su voluntad de ejercer el voto acumulativo en lo que respecta a la elección de directores titulares y suplentes en la Asamblea de Accionistas de la Sociedad que se celebrará a distancia el próximo 10 de abril del corriente año a las 12 horas.

Sin otro particular, saludo a Uds. muy atentamente.

Jorge D. Teich

Responsable de Relaciones con el Mercado

Nota de la Bolsa: La información precedentemente transcrita ingresó el 22.03.24 a las 11:10 hs.

ALLARIA FONDOS ADMINISTRADOS SOCIEDAD GERENTE DE FONDOS COMUNES DE INVERSIÓN S.A.

ALLARIA NOMADA RENTA CORPORATIVA
FONDO COMUN DE INVERSIÓN CERRADO INMOBILIARIO

Ciudad Autónoma de Buenos Aires, 22 de marzo de 2024

Señores

Comisión Nacional de Valores

Presente

y

Señores

Bolsas y Mercados Argentinos S.A.

Presente

Ref.: **Hecho Relevante – Allaria Nómada Renta Corporativa Fondo Común de Inversión Cerrado Inmobiliario – Mecanismo Sustitutivo de Asamblea - Solicitud de Consentimiento a Cuotapartistas - Aprobación de Estados Contables.**

De nuestra consideración:

En nuestro carácter de sociedad gerente (la "Sociedad Gerente") del fondo común de inversión cerrado "**Allaria Nómada Renta Corporativa Fondo Común de Inversión Cerrado Inmobiliario**" (el "Fondo") se informa al público inversor que, de conformidad con lo previsto en el Reglamento de Gestión del Fondo, se ha resuelto someter a consideración de los Cuotapartistas la aprobación de los estados contables (balance general, estado de resultados, estado de evolución del patrimonio neto, estado de flujo de efectivo, notas y anexos) y la memoria explicativa correspondientes al ejercicio económico cerrado al 31 de diciembre de 2023 del Fondo, así como la gestión de la Sociedad Gerente. Dicha documentación contable responde a los registros efectuados en los libros rubricados del Fondo y su documentación respaldatoria. Asimismo, la documentación contable del Fondo ha sido difundida y se encuentra disponible en la *Autopista de la Información Financiera* de la Comisión Nacional de Valores.

La presente notificación se realiza de conformidad con el mecanismo previsto en el Capítulo 8, Sección 8.9 y concordantes del Reglamento de Gestión del Fondo el cual prevé un mecanismo sustitutivo de asambleas de Cuotapartistas mediante un procedimiento de consulta para la obtención del consentimiento los Cuotapartistas del Fondo, el cual fuera aprobado por el Directorio de la Sociedad Gerente.

Los Cuotapartistas del Fondo interesados en exteriorizar su aprobación respecto de las cuestiones sometidas a consideración, deberán remitir una nota de consentimiento a tal efecto (la "Nota de Consentimiento").

Los Sres. Cuotapartistas -o sus representantes, de corresponder- deberán remitir la Nota de Consentimiento firmada a la Sociedad Gerente, pudiendo optar por alguna de las siguientes alternativas:

- (a) Firmada y certificada por ante Escribano Público o entidad bancaria, mediante (i) correo electrónico a la siguiente casilla: fondoscerrados@allariafondos.com.ar; o
- (ii) su presentación en el domicilio de la Sociedad Gerente; o
- (b) En el supuesto de utilizar firma digital -en los términos de la Ley 25.506-, enviando el documento al correo indicado en el punto a.(i) anterior;

En caso de que la Nota de Consentimiento sea firmada por un representante del Cuotapartista, deberá adjuntarse adicionalmente la copia del instrumento vigente del cual surjan las facultades de representación.

La Nota de Consentimiento deberá ser remitida dentro de los 10 (diez) días hábiles contados a partir del día de la fecha, teniendo como plazo límite hasta el 11 de abril de 2024. Transcurrido dicho plazo sin haber recibido respuesta, el silencio será interpretado como una decisión negativa del Cuotapartista respecto de las cuestiones sometidas a consideración.

Por último, se aclara que los puntos sometidos a consideración se tendrán por aprobados en caso de obtener las mayorías exigibles de acuerdo a lo establecido en el Reglamento de Gestión del Fondo.

Sin otro particular saludamos a ustedes muy atentamente.

Allaria Fondos Administrados S.G.F.C.I.S.A.

Nota de la Bolsa: La información precedentemente transcrita ingresó el 22.03.24 a las 11:45 hs.

**ALLARIA FONDOS ADMINISTRADOS
SOCIEDAD GERENTE DE FONDOS COMUNES DE INVER-
SION S.A.**

**ALLARIA RESIDENCIAL I FONDO COMUN DE INVERSION CERRADO INMO-
BILIARIO**

Ciudad Autónoma de Buenos Aires, 22 de marzo de 2024

Señores
Comisión Nacional de Valores
Presente

y

Señores
Bolsas y Mercados Argentinos S.A.
Presente

Ref.: Hecho Relevante – Allaria Residencial I
Fondo Común de Inversión Cerrado
*– Mecanismo Sustitutivo de Asamblea - Solicitud de
Consentimiento a Cuotapartistas - Aprobación
de Estados Contables.*

De nuestra consideración:

En nuestro carácter de sociedad gerente (la "Sociedad Gerente") del fondo común de inversión cerrado "**Allaria Residencial I Fondo Común de Inversión Cerrado Inmobiliario**" (el "Fondo") se informa al público inversor que, de conformidad con lo previsto en el Reglamento de Gestión del Fondo, se ha resuelto someter a consideración de los Cuotapartistas la aprobación de los estados contables (balance general, estado de resultados, estado de evolución del patrimonio neto, estado de flujo de efectivo, notas y anexos) y la memoria explicativa correspondientes al ejercicio económico cerrado al 31 de diciembre de 2023 del Fondo, así como la gestión de la Sociedad Gerente. Dicha documentación contable responde a los registros efectuados en los libros rubricados del Fondo y su documentación respaldatoria. Asimismo, la documentación contable del Fondo ha sido difundida y se encuentra disponible en la *Autopista de la Información Financiera* de la Comisión Nacional de Valores.

La presente notificación se realiza de conformidad con el mecanismo previsto en el Capítulo 8, Sección 8.9 y concordantes del Reglamento de Gestión del Fondo el cual prevé un mecanismo sustitutivo de asambleas de Cuotapartistas mediante un procedimiento de consulta para la obtención del consentimiento los Cuotapartistas del Fondo, el cual fuera

aprobado por el Directorio de la Sociedad Gerente.

Los Cuotapartistas del Fondo interesados en exteriorizar su aprobación respecto de las cuestiones sometidas a consideración, deberán remitir una nota de consentimiento a tal efecto (la "Nota de Consentimiento").

Los Sres. Cuotapartistas -o sus representantes, de corresponder- deberán remitir la Nota de Consentimiento firmada a la Sociedad Gerente, pudiendo optar por alguna de las siguientes alternativas:

- (a) Firmada y certificada por ante Escribano Público o entidad bancaria, mediante (i) correo electrónico a la siguiente casilla: fondoscerrados@allariafondos.com.ar; o (ii) su presentación en el domicilio de la Sociedad Gerente; o
- (b) En el supuesto de utilizar firma digital -en los términos de la Ley 25.506-, enviando el documento al correo indicado en el punto a.(i) anterior;

En caso de que la Nota de Consentimiento sea firmada por un representante del Cuotapartista, deberá adjuntarse adicionalmente la copia del instrumento vigente del cual surjan las facultades de representación.

La Nota de Consentimiento deberá ser remitida dentro de los 10 (diez) días hábiles contados a partir del día de la fecha, teniendo como plazo límite hasta el 11 de abril de 2024. Transcurrido dicho plazo sin haber recibido respuesta, el silencio será interpretado como una decisión negativa del Cuotapartista respecto de las cuestiones sometidas a consideración.

Por último, se aclara que los puntos sometidos a consideración se tendrán por aprobados en caso de obtener las mayorías exigibles de acuerdo a lo establecido en el Reglamento de Gestión del Fondo.

Sin otro particular saludamos a ustedes muy atentamente.

Allaria Fondos Administrados S.G.F.C.I.S.A.

Nota de la Bolsa: La información precedentemente transcrita ingresó el 22.03.24 a las 11:47 hs.

TOYOTA COMPAÑIA FINANCIERA DE ARGENTINA S.A.

Ciudad Autónoma de Buenos Aires, 22 de Marzo de 2024

**SEÑORES
COMISIÓN NACIONAL DE VALORES (CONTROL SOCIETARIO)
BOLSA DE COMERCIO DE BUENOS AIRES
MERCADO ABIERTO ELECTRÓNICO S.A.
PRESENTE**

Ref.: Aumento de Capital Social
Hecho Relevante

De mi mayor consideración:

Me dirijo a la Comisión Nacional de Valores (la "CNV") en mi carácter de Responsable de Relaciones con el Mercado de Toyota Compañía Financiera Argentina S.A. (la "Sociedad") en cumplimiento con el Art. 2 y 3, S 11, Cap. I, Tít. XII de las Normas de la CNV (T.O. 2013) a los efectos de comunicar que con fecha 22 de marzo de 2024, la Asamblea General Extraordinaria de Accionistas de la Sociedad ha aprobado un aumento de capital en la suma de \$26.251.400.409 esto es, de la suma actual de \$369.200.000 a la suma de \$26.620.600.409, mediante la emisión de 26.620.600.409 de acciones ordinarias, escriturales de valor nominal un Peso (V\$N 1) cada una y con derecho a un voto por acción, los cuales fueron suscriptos e

integrados en su totalidad por el accionista Toyota Financia! Services International Corporation.

Sin otro particular, saludo a Ud. muy atentamente,

Alejo Rawson
Responsable de Relaciones con el Mercado

Nota de la Bolsa: La información precedentemente transcrita ingresó el 22.03.24 a las 13:01 hs.

IEB S.A.
FONDO COMUN DE INVERSION CERRADO INMOBILIARIO PUERTO NIZUC



RESUMEN DE TASACIÓN: B-1018914-1

F.C.I. CERRADO INM. PUERTO NIZUC F.C.I

Nro. de Operación

ODP-021780-0001A /
Fecha Entrega: 22/01/2024

Titular	Proyecto Puerto Nizuc
Dirección	AUTOPISTA BUENOS AIRES LA PLATA KM 30, GUILLERMO E HUDSON
Partido	BERAZATEGUI
Provincia	BUENOS AIRES

Advertencia

Información de los peritos

PERITO GUSTAVO G. GONZALEZ	NOMBRE TASADOR SUPERVISOR (SI CORRESPONDIERE) Gustavo Gonzalez
FIRMA	FIRMA

Buenos aires 22/01/2024

RESUMEN DEL INFORME

1. EL INMUEBLE

Tipo de Inmueble: Puerto Nizuc es un proyecto de cuatro edificios de viviendas dentro del desarrollo Puerto Nizuc, en una primera etapa se construirán dos edificios en un plazo estimado de 24 meses. Cada edificio esta conformado por una planta baja, donde se encuentra la recepción, dos núcleos de ascensores y cinco unidades de vivienda con jardín propio; cinco plantas típicas con 8 unidades y sus respectivas expansiones que incluyen parrilla y un último piso con 6 unidades con terraza y quincho propio. Así mismo cuenta con un subsuelo donde se alojan unas 13 cocheras dobles equipadas con bauleras, más otras 17 cocheras simples, las cuales sumadas a las 45 cocheras exteriores garantizan un ratio de 1.5 cocheras por unidades de vivienda.

Nombre del Emprendimiento: Puerto Nizuc

Dirección: Puerto Nizuc se encuentra ubicado en Hudson, sobre la AU Buenos Aires - La Plata, altura km 31,5, con acceso directo a la autopista.

Municipio: Guillermo Enrique Hudson es una localidad del partido de Berazategui, en la provincia de Buenos Aires, Argentina.

Descripción General: Se trata de un conjunto de edificios a construir en un predio que forma parte del desarrollo Puerto Nizuc el que se encuentra sobre un terreno de 360 hectareas. Es una zona de barrios cerrados y nuevos emprendimientos inmobiliarios de viviendas y comercios.

INFORME

2. IDENTIFICACIÓN DEL INMUEBLE IDENTIFICACIÓN FÍSICA

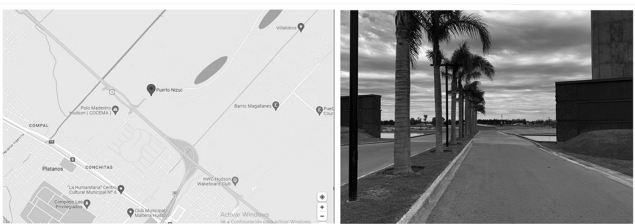

El inmueble se ubica a 1200 metros aproximadamente del centro comercial de Hudson.

3. IDENTIFICACIÓN REGISTRAL

Partido: 120 (Berazategui) Circunscripción: 6 Sección: B Fracción: 1



4. FINALIDAD Y ALCANCE DEL INFORME, DOCUMENTACION UTILIZADA Y COMPROBACIONES REALIZADAS

La finalidad del presente informe, es determinar el avance de obra al día de la fecha

Se han realizado las siguientes comprobaciones del inmueble que se valora:

Inspección ocular	SI
Identificación física	SI
Comprobación de su descripción registral	NO
Comprobación de su superficie	SI, según datos aportados
Comprobación de servidumbres visibles	NO
Comprobación ocular del estado de construcción	SI
Estado de ocupación	SI
Uso y explotación existente	SI

5. LOCALIDAD

Ubicación

El inmueble se ubica próximo centro comercial de Hudson, zona de barrios cerrados y nuevos emprendimientos de viviendas y comercios, en un área con gran auge inmobiliario, con acceso directo a AU Buenos Aires - La Plata.

Equipamiento y Servicios

Electricidad; esta previsto que los edificios cuenten con infraestructura de servicios completos. Se esta trabajando en red cloacal y agua

6. EL TERRENO

Superficie

La superficie según datos aportados por el contacto es de 360 hectáreas (totalidad del emprendimiento) No se contó con la superficie ni datos parcelarios del terreno sobre el cuál se construirán los edificios.

7. EL EDIFICIO

Situación Actual

Dentro del emprendimiento Puerto Nizuc hay viviendas de uso permanente construidas hace diez años aproximadamente, en proceso de realización seis, parte del proyecto va a incluir zonas deportivas, lagunas artificiales y salida al Río de la Plata. El predio donde se van a construir los edificios objeto de este informe tiene acceso por calle pública desde la autopista, va a formar parte del emprendimiento pero contará con ingreso independiente.

Al día de la fecha se esta trabajando en la infraestructura necesaria para los edificios, red cloacal y agua, próximamente gas

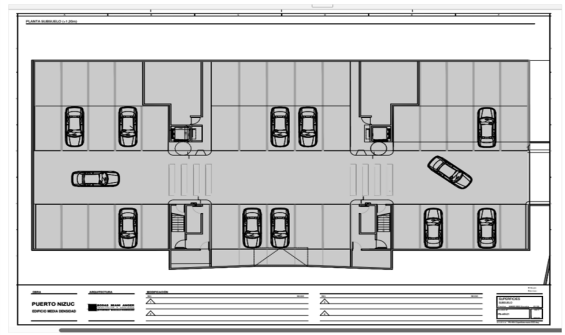
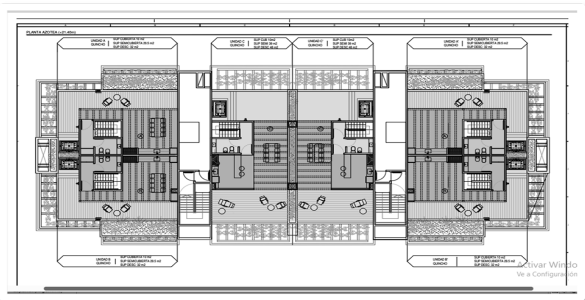
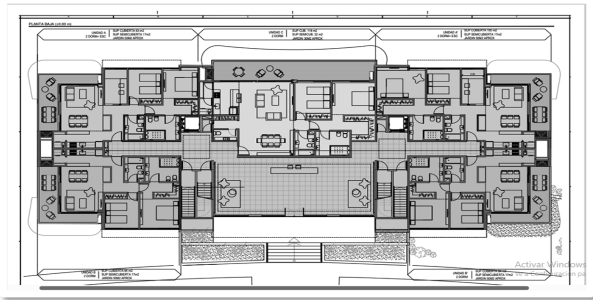
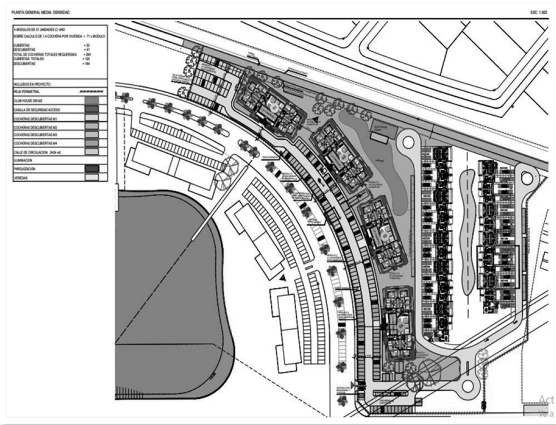

8. FOTOS ENERO 2024



9. TENENCIA Y OCUPACIÓN

Según información verbal recibida y a lo observado durante la visita, el inmueble se encontraría libre de arrendamientos, sin servidumbres visibles que lo afecten.

10. INFORMACIÓN DE MERCADO

La Oferta

La oferta se halla concentrada en muy pocos actores del mercado, los precios en general son bastante homogéneos, como así las características constructivas, existen algunos casos de unidades mas lujosas y equipadas dentro de barrios privados de más prestigio, pero no se han considerado como equivalentes.

Barrios privados en la zona.

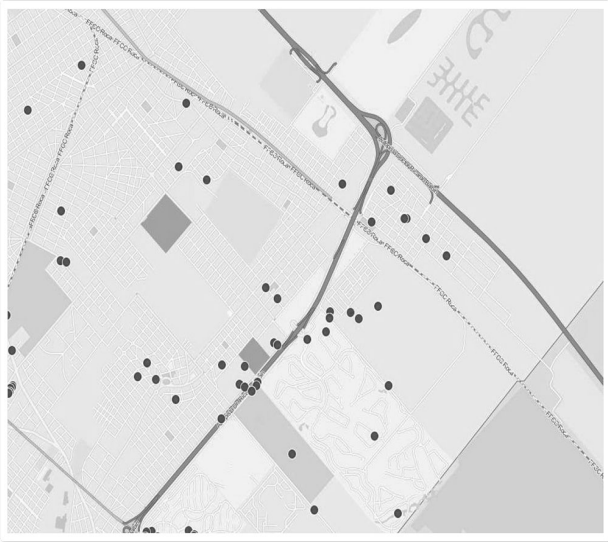

Oferta en Diciembre de 2023

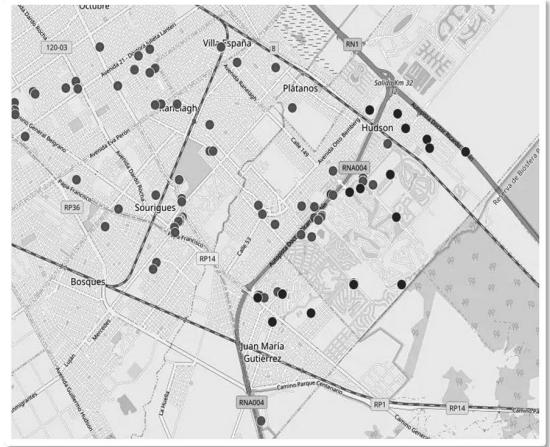

- Pueblos del plata
 - Golondrinas
 - Crystal lagoon
 - Hudson chico
 - San benito
- San Juan Chico
 - Abril
- Hudson Park
- Fincas Hudson
- Fincas de Iraola
- El carmencho
- Los Ombues
- Altos de hudson
- Barrancas de Iraola
 - Las Moras
 - Villa Lobos

Departamentos en venta en la zona .

Oferta en Julio de 2023

La Demanda

La demanda está compuesta por un público de clase Alta y media Alta , en busca de cercanía a la capital federal y calidad ambiental superior con equipamientos disponibles de barrio privado ,

Los Precios

Los precios observados en las ventas realizadas o los precios previsibles de venta de los inmuebles que se hallan actualmente en oferta son los siguientes:

Dirección	Superficie	Valor de Venta	Valor unitario
Altos de Hudson II	70 m2	u\$s 130.000	1.857,1 u\$s/m2
Greenville Polo Resort	69 m2	u\$s 195.000	2.826,1 u\$s/m2
Barrancas de Iraola	53 m2	u\$s 100.000	1.886,8 u\$s/m2
Greenville 6300	100 m2	u\$s 240.000	2.400,0 u\$s/m2
Greenville Polo	69 m2	u\$s 185.000	2.681,2 u\$s/m2
Fincas Iraola II	86 m2	u\$s 185.000	2.151,2 u\$s/m2
Fincas de Hudson	76 m2	u\$s 185.000	2.434,2 u\$s/m2
Pueblo Nuevo Hudson	38 m2	u\$s 65.000	1.710,5 u\$s/m2
Barrancas de Iraola	74 m2	u\$s 190.000	2.567,6 u\$s/m2
Fincas de Hudson	119 m2	u\$s 219.000	1.840,3 u\$s/m2
Fincas de Iraola II	87 m2	u\$s 179.000	2.057,5 u\$s/m2

Nuevo ingreso

No han sufrido variaciones significativas al momento de la confección del presente informe .

Ubicación del precio pretendido en el entorno de valores :

Dirección	Valor unitario
Fincas de Hudson	1.840,3 u\$s/m ²
Altos de Hudson II	1.857,1 u\$s/m ²
Barrancas de Iraola	1.886,8 u\$s/m ²
Fincas de Iraola II	2.057,5 u\$s/m ²
Fincas Iraola II	2.151,2 u\$s/m ²
Greenville 6300	2.400,0 u\$s/m ²
Fincas de Hudson	2.434,2 u\$s/m ²
Barrancas de Iraola	2.567,6 u\$s/m ²
Greenville Polo	2.681,2 u\$s/m ²
Puerto Nizuc	2.750,0 u\$s/m²
Greenville Polo Resort	2.826,1 u\$s/m ²

Dirección	Superficie	Valor de Venta	Valor unitario	Ubic.	Sup.	C.Const.	Equip.	Unitario Homologado
Altos de Hudson II	70 m ²	u\$s 130.000	1.857,1 u\$s/m ²	1,00	1,00	1,30	1,00	2.414,3 u\$s/m ²
Greenville Polo Resort	69 m ²	u\$s 195.000	2.826,1 u\$s/m ²	1,00	1,00	1,00	1,00	2.826,1 u\$s/m ²
Barrancas de Iraola	53 m ²	u\$s 100.000	1.886,8 u\$s/m ²	1,20	0,90	1,00	1,20	2.445,3 u\$s/m ²
Greenville 6300	100 m ²	u\$s 240.000	2.400,0 u\$s/m ²	1,00	1,00	1,00	1,00	2.400,0 u\$s/m ²
Greenville Polo	69 m ²	u\$s 185.000	2.681,2 u\$s/m ²	1,00	1,00	1,00	1,00	2.681,2 u\$s/m ²
Fincas Iraola II	86 m ²	u\$s 185.000	2.151,2 u\$s/m ²	1,20	1,00	1,20	1,00	3.097,7 u\$s/m ²
Fincas de Hudson	76 m ²	u\$s 185.000	2.434,2 u\$s/m ²	1,00	1,00	1,00	1,00	2.434,2 u\$s/m ²
Pueblo Nuevo Hudson	38 m ²	u\$s 65.000	1.710,5 u\$s/m ²	1,00	1,00	1,20	1,20	2.463,2 u\$s/m ²
Barrancas de Iraola	74 m ²	u\$s 190.000	2.567,6 u\$s/m ²	1,20	1,00	1,00	1,00	3.081,1 u\$s/m ²
Fincas de Hudson	119 m ²	u\$s 219.000	1.840,3 u\$s/m ²	1,00	1,10	1,30	1,00	2.631,7 u\$s/m ²
Fincas de Iraola II	87 m ²	u\$s 179.000	2.057,5 u\$s/m ²	1,20	1,00	1,20	1,00	2.962,8 u\$s/m ²

Máximo	2.826 u\$s/m ²	Mínimo	1.711 u\$s/m ²
--------	---------------------------	--------	---------------------------

Cronograma de obra

El cronograma de obra planteado es de 24 meses el cual es razonable para la escala del proyecto.

En este trimestre se ha completado el proyecto ejecutivo , iniciado las licitaciones para construir las torres y se ha avanzado en análisis de oferentes .

En el predio ya funciona una sucursal de la cadena de gimnasios Sport Club con todas sus instalaciones completas

Presupuesto

El presupuesto es razonable para la calidades del proyecto , deberá cumplirse las mismas para alcanzar los altos estándares del nicho de mercado al que apunta el proyecto .

Torre Puerto Nizuc 1

Item	Descripción	Global	Valor	%
1	SERVICIOS GENERALES	Global	40.225.747,10	2,05%
2	TRABAJOS PRELIMINARES	Global	24.945.778,97	1,27%
3	DEMOLICIONES	Global	-	0,00%
4	MOVIMIENTO DE SUELOS	Global	8.792.003,74	0,45%
5	ESTRUCTURAS HORMIGON ARMADO	Global	482.066.436,59	24,58%
6	MAMPOSTERIA	Global	102.834.302,64	5,25%
7	AISLACIONES	Global	29.381.924,97	1,50%
8	CUBIERTAS	Global	52.750.526,54	2,69%
9	REVOQUES	Global	68.256.177,51	3,48%
10	REVESTIMIENTOS	Global	34.032.093,72	1,74%
11	CIELORRASOS	Global	68.121.546,25	3,47%
12	CONTRAPISOS y CARPETAS	Global	66.073.325,14	3,37%
13	SOLIDOS	Global	67.408.689,51	3,44%
14	ZOCALOS	Global	18.607.816,71	0,95%
15	PINTURA	Global	51.945.710,44	2,65%
16	INSTALACION ELECTRICA	Global	321.421.209,63	16,39%
17	INSTALACION SANITARIA	Global	107.135.759,32	5,46%
18	INSTALACION DE GAS	Global	4.675.747,11	0,24%
19	ARTEFACTOS SANITARIOS - ACCESORIOS	Global	67.277.572,63	3,43%
20	CONDUCTOS DE VENTILACION	Global	2.256.223,16	0,12%
21	CALEFACCION CENTRAL	Global	85.498.006,73	4,36%
22	INSTALACION CONTRA INCENDIOS	Global	2.945.685,30	0,15%
23	LIMPIEZA Y AYUDA DE GREMIOS	Global	20.546.346,57	1,05%
24	CARPINTERIAS	Global	149.955.525,74	7,65%
25	HERRERIA	Global	52.441.582,43	2,67%
26	ASCENSORES	Global	31.283.207,82	1,60%
TOTAL (en pesos)			1.961.018.826,28	100,00%

Torre puerto Nizuc 2

Item	Descripción	Global	Valor	%
1	SERVICIOS GENERALES	Global	37.615.069,63	2,05%
2	TRABAJOS PRELIMINARES	Global	23.315.189,32	1,27%
3	DEMOLICIONES	Global	-	0,00%
4	MOVIMIENTO DE SUELOS	Global	6.271.311,31	0,35%
5	ESTRUCTURAS HORMIGON ARMADO	Global	450.574.684,47	24,58%
6	MAMPOSTERIA	Global	96.205.965,61	5,25%
7	AISLACIONES	Global	27.461.365,07	1,50%
8	CUBIERTAS	Global	49.302.469,75	2,69%
9	REVOQUES	Global	63.794.588,37	3,48%
10	REVESTIMIENTOS	Global	31.807.573,90	1,74%
11	CIELORRASOS	Global	63.668.757,33	3,47%
12	CONTRAPISOS y CARPETAS	Global	61.754.498,91	3,37%
13	SOLIDOS	Global	63.002.496,72	3,44%
14	ZOCALOS	Global	17.391.603,67	0,95%
15	PINTURA	Global	48.550.260,74	2,65%
16	INSTALACION ELECTRICA	Global	300.411.398,79	16,39%
17	INSTALACION SANITARIA	Global	100.132.792,59	5,46%
18	INSTALACION DE GAS	Global	4.370.115,25	0,24%
19	ARTEFACTOS SANITARIOS - ACCESORIOS	Global	62.879.950,35	3,43%
20	CONDUCTOS DE VENTILACION	Global	2.108.744,34	0,12%
21	CALEFACCION CENTRAL	Global	79.909.399,33	4,36%
22	INSTALACION CONTRA INCENDIOS	Global	2.753.139,54	0,15%
23	LIMPIEZA Y AYUDA DE GREMIOS	Global	19.203.327,38	1,05%
24	CARPINTERIAS	Global	140.153.629,86	7,65%
25	HERRERIA	Global	49.013.514,26	2,67%
26	ASCENSORES	Global	29.238.369,90	1,60%
TOTAL (en pesos)			1.832.836.438,39	100,00%

Arroja un valor total en dólares

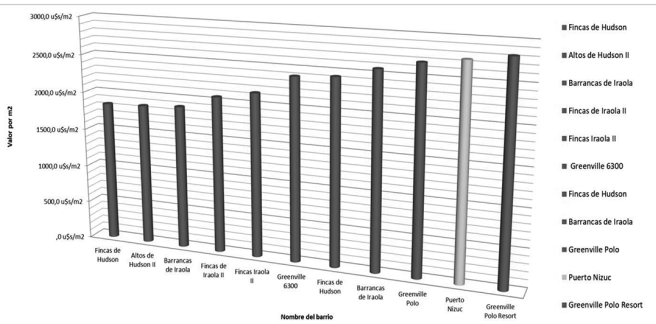

Valores pretendidos	2.750,0 u\$s/m ²
Valor de mercado	2.670,0 u\$s/m ²
Diferencia con respecto al mercado	
Valores pretendidos	2,9%

Los valores pretendidos se consideran ajustados al mercado, pero en la franja superior de valores , con margen suficiente en la primera etapa de la comercialización. Es esperable que al completarse el complejo los valores se puedan ajustar al alza, pero lógicamente la ecuación estará dada con la cotización de la divisa extranjera y la capacidad de compra de los posibles adquirentes.

Para asimilar las diferencias de la muestra de mercado con respecto a los pretendidos se consideraran rubros como :

Ubicación : Establece la diferencia de la misma el conjunto edilicio .

Superficie : Ajusta el valor en función de la superficie del comparable en relación con el proyecto a evaluar .

Calidad Constructiva : Evalúa en porcentaje la diferencia de precio por metro cuadrado de las terminaciones de cada unidad .

Equipamiento : Hace Mención a las diferencias de amenities de cada barrio o torre .

Homologando los comparables a las características del sujeto de tasación obtenemos los siguientes valores .

11. ASPECTOS TÉCNICOS Y ECONÓMICOS

Organización

En anexo aparte , antecedentes de la empresa .

Variable 1	
SUELDOS Y SALARIOS	u\$s 27.762
GASTOS OFICINA	u\$s 3.969
ABONOS	u\$s 7.932
HONORARIOS (DESARROLLADOR 10% + FIDUCIARIO + ARQ/INGENIERIAS)	u\$s 1.010.310
TASAS Y DERECHOS	u\$s 57.205
SEGUROS (Inc. en Costos de Obra)	
COSTOS DE OBRA	u\$s 4.241.692
COSTOS DE COMERCIALIZACION	u\$s 133.513
TOTAL COSTOS	u\$s 5.482.382
IVA	u\$s 1.087.325
IIBB	u\$s 182.465
A-TOTAL COSTOS sin Lote	u\$s 6.885.683
Terreno Variable 1	u\$s 1.816.200

Variable 2	
SUELDOS Y SALARIOS	u\$s 27.762
GASTOS OFICINA	u\$s 3.969
ABONOS	u\$s 7.932
HONORARIOS (DESARROLLADOR 10% + FIDUCIARIO + ARQ/INGENIERIAS)	u\$s 903.619
TASAS Y DERECHOS	u\$s 57.205
SEGUROS (Inc. Costos de Obra)	
COSTOS DE OBRA	u\$s 3.964.346
COSTOS DE COMERCIALIZACION	u\$s 133.513
TOTAL COSTOS	u\$s 5.098.346
IVA	u\$s 1.035.798
IIBB	u\$s 172.864
B-TOTAL COSTOS sin lote	u\$s 6.440.520
Terreno Variable 2	u\$s 1.816.200

El costo total de construcción incluyendo todos los gastos necesarios, sin lote es de **1.115 U\$/M2**, el cual se considera técnica y económicamente viable.

Costo de construcción A+B	u\$s 13.326.203
Superficie total	11.954 m2
USD/M2 TERMINADO	1.114,8 u\$/m2

10. VALORES DE INCIDENCIA

Por metro Cuadrado vendible

Incidencias por m2 Vendible	
A-Incidencia del lote	457 u\$/m2
B-Costo TOTAL de construcción Dptos	1.115 u\$/m2
C= A+B Construcción + lote	1.572 u\$/m2
D- Valores pretendidos	2.750 u\$/m2
C-D Margen bruto	1.178 u\$/m2

Valores Globales

Valores Globales			
Total ingreso por ventas Departamentos	7.950,00	2.750,0 u\$/m2	21.862.500,0 u\$s
Total ingreso por ventas Cocheras	56 unidades	15.000 u\$/U.	840.000,0 u\$s
Total de ingresos			22.702.500,0 u\$s

Valor del lote	7.950,00	456,9 u\$/m2	3.632.400,0 u\$s
Costo TOTAL de construcción Dptos	11.954 m2	1.114,8 u\$/m2	13.326.203,4 u\$s
Total de Egresos			16.958.603,4 u\$s

A-B Ingresos menos egresos	Resultado	5.743.896,6 u\$s
Resultado en %		25 %

12. CONCLUSIONES

Los márgenes de comercialización son razonable, y permiten en el caso de una variación brusca de valores macroeconómicos, ajustar a la baja y mantener el ritmo de ventas.

Debe advertirse que al estar encuadrado en el nicho de mercado de producto Premium de valores altos, deberá mantenerse las calidades propuestas.

El punto destacable es la ubicación con respecto a la competencia y en función de este punto el lote tiene baja incidencia, que sin duda mejora el margen comercial.

Aconsejamos para el correcto seguimiento del proyecto contar con el prepuesto aportado, en valores unitarios y no globales para poder medir con precisión el avance de obra, para la ejecución del presente informe el presupuesto cumple con el alcance del mismo.

Dada la particular coyuntura económica post electoral, es de esperar que las ventas se ralenticen en todos los sectores, también que las contraofertas sean agresivas, como así también mejoraran competitivamente los precios de las contrataciones. Esta turbulencia se mantendrá hasta que se despejen las expectativas macro económicas.

Sin más quedamos a disposición para cualquier consulta y aprovechamos a saludar atentamente.



Arq. Gustavo Gonzalez

Supervisor SERINCO S.A.



Arq. Annere Varela

Tasadora

TRANSPORTADORA DE GAS DEL SUR S.A.

ACTA N° 692: En la Ciudad de Buenos Aires, a los 4 días del mes de marzo de 2024, siendo las 14.45 horas, se reúnen bajo modalidad híbrida los Directores Titulares de Transportadora de Gas del Sur S.A. (“tgs” o la “Sociedad”), encontrándose presentes en la sede social sita en el Edificio Madero Office – Cecilia Grierson 355, piso 26 los señores Luis Alberto Fallo, María Carolina Sigwald, Pablo Daniel Viñals Blake, Carlos Alberto Olivieri, Luis Rodolfo Secco y Carlos Alberto Di Brico y participando a distancia, vía remota a través de la plataforma *Microsoft Teams*, la Sra. Cindy Signorini. Asimismo, se encuentran participando en forma presencial en la sede social la Síndica Sra. María Valeria Fortti, y a distancia vía remota los Síndicos Sres. Daniel Abelovich y Pablo Fabián Waisberg. También se encuentra participando en forma presencial el Sr. Gerente General, Ing. Oscar José Sardi. Los Síndicos verifican (i) la acreditación fehaciente de la participación de los concurrentes y (ii) la deliberación de éstos en forma simultánea. Preside la reunión el Presidente del Directorio, Sr. Luis Alberto Fallo, quien una vez abierto el acto, cede la palabra al Sr. Hernán Diego Flores Gómez, Gerente de Asuntos Legales, quien pasa a considerar el siguiente punto del Orden del Día: **Propuesta del Directorio a la Asamblea General Ordinaria, Extraordinaria y Especial de Accionistas para la designación de los Auditores Externos**. El Sr. Flores Gómez cede la palabra al Sr. Alejandro Mario Basso, Gerente de Administración, Finanzas y Servicios, quien informa a los Sres. Directores que, en cumplimiento de lo dispuesto en el Reglamento de Funcionamiento del Directorio de tgs, este órgano debe efectuar una propuesta a la Asamblea General Ordinaria, Extraordinaria y Especial convocada para el 17 de abril de 2024 respecto de la designación de los Auditores Externos. Por ello, teniendo en cuenta los antecedentes de las firmas Price Waterhouse & Co. S.R.L. y Pistrelli, Henry Martin & Asociados S.R.L., se propone la designación de la firma Price Waterhouse & Co. S.R.L. en la persona de sus socios Sra. Paula Verónica Aniasi, como auditora titular, y Sres. Mariano Carlos Tomatis y Carlos Martín Barbaфина, como auditores suplentes, y de la firma Pistrelli, Henry Martin & Asociados S.R.L. en la persona de sus socios Sr. Hernán Crocci, como auditor titular, y Sr. Pablo Gabriel Decundo, como auditor suplente, para que en forma conjunta ambas firmas efectúen la auditoría externa de los estados financieros de tgs por el ejercicio 2024, y la revisión de los estados financieros de los períodos intermedios. En relación con la propuesta de designación de una auditoría conjunta, resalta la relevancia que el Directorio otorga al mejor y continuo cumplimiento de los estándares de control de la Sociedad. En función de lo expuesto, se propone que se someta la propuesta a consideración de los miembros del Comité de Auditoría, a fin de que dicho órgano se expida en los términos del artículo 25, Sección IV, Capítulo III, Título II de las Normas de la Comisión Nacional de Valores (NT 2013) y el artículo 110 de la Ley N° 26.831 y, oportunamente, se eleve dicha propuesta a consideración de los señores accionistas. Por unanimidad de votos presentes, los señores Directores resuelven aprobar lo expuesto y efectuar la propuesta en los términos descriptos. Seguidamente, los Síndicos que participan de la reunión dejan constancia de que las decisiones adoptadas en ella fueron tomadas con total regularidad. No habiendo más asuntos que tratar y siendo las 14.55 horas, se da por finalizada la reunión.

Firmado:

Directores: Luis Alberto Fallo, María Carolina Sigwald, Pablo Daniel Viñals Blake, Carlos Alberto Olivieri, Luis Rodolfo Secco, Carlos Alberto Di Brico y Cindy Signorini.

Síndicos: Daniel Abelovich, Pablo Fabián Waisberg y María Valeria Fortti.

Nota de la Bolsa: La información precedentemente transcripta ingresó el 22.03.24 a las 15:11 hs.

TRANSPORTADORA DE GAS DEL SUR S.A.

ACTA DE COMITÉ DE AUDITORÍA N° 386

El 21 de marzo de 2024, siendo las 9.00 horas se reúne el Comité de Auditoría de Transportadora de Gas del Sur S.A. (el “Comité” y “tgs” o la “Sociedad”). Participan conectados vía remota los Sres. Carlos Alberto Di Brico, en carácter de Presidente del Comité, Carlos Alberto Olivieri y Luis Rodolfo Secco. Por su parte, los miembros de la Comisión Fiscalizadora, Sra. María Valeria Fortti y Sres. Daniel Abelovich y Pablo Fabián Waisberg, quienes también participan en forma remota, verifican la acreditación fehaciente de la identidad de los concurrentes y la deliberación de éstos en forma simultánea. Toma la palabra el Sr. Di Brico, quien pone a consideración el único punto del Orden del Día: **Propuesta de designación de auditores externos**. En uso de la palabra, el Sr. Di Brico señala que, de acuerdo con lo previsto en el artículo 110, inciso a) de la Ley N° 26.831, Ley de Mercado de Capitales, y en las Normas de la Comisión Nacional de Valores Título II, Capítulo III, Sección VI, artículo 25, el Comité debe pronunciarse sobre la propuesta de designación de los auditores externos efectuada por el Directorio de la Sociedad. Continúa el Sr. Di Brico señalando que el pasado 4 de marzo, el Directorio de la Sociedad, en cumplimiento con lo dispuesto en el Reglamento de Funcionamiento del Directorio de la Sociedad y teniendo en cuenta los antecedentes y trayectoria de las firmas Price Waterhouse & Co. S.R.L. (“PWC”) y Pistrelli, Henry Martin & Asociados S.R.L. (“EY”), dispuso proponer a los señores accionistas que se reunirán en la Asamblea General Ordinaria, Extraordinaria y Especial convocada para el 17 de abril de 2024, la designación de la firma PWC en la persona de sus socios Sra. Paula Verónica Aniasi, como auditora titular, y Sres. Mariano Carlos Tomatis y Carlos Martín Barbaфина, como auditores suplentes, y de la firma EY en la persona de sus socios Sr. Hernán Crocci, como auditor titular, y Sr. Pablo Gabriel Decundo, como auditor suplente, para que en forma conjunta ambas firmas efectúen la auditoría externa de los estados financieros de la Sociedad por el ejercicio 2024 y la revisión de los estados financieros de los períodos intermedios (la “Propuesta”). Seguidamente, el Sr. Di Brico indica que la designación ha recaído en las mismas firmas auditoras que se vienen desempeñando al efecto y por lo tanto el Comité ha tenido oportunidad de evaluar el planeamiento, el desempeño y la independencia de dichas firmas auditoras sin tener ninguna observación que efectuar y opinando favorablemente al respecto. A continuación, el Sr. Olivieri indica que PWC y EY son firmas de auditoría externa muy prestigiosas del país, con larga y destacada actuación profesional y muy importantes a nivel mundial, contando ambas con sólidas normas de calidad e independencia. Seguidamente, los miembros del Comité analizan los antecedentes de las firmas auditoras y de los socios propuestos, considerando en particular la declaración jurada requerida por el artículo 104 de la Ley N° 26.831. A continuación, el Sr. Di Brico propone que, teniendo en cuenta los antecedentes de las firmas auditoras y de los socios propuestos y las mencionadas razones que fundamentan su continuidad, el Comité opine favorablemente sobre la propuesta realizada por el Directorio respecto de la designación de PWC y EY como firmas auditoras externas de la Sociedad para el ejercicio 2024 y de los correspondientes socios. Luego de un intercambio de ideas, la propuesta del Sr. Di Brico resulta aprobada por unanimidad. Los Síndicos presentes dejan constancia de que las decisiones adoptadas en la reunión fueron tomadas con total regularidad. No habiendo otro asunto que tratar y siendo las 9.20 horas, se da por terminada la reunión.

Firmado:

Directores: **Carlos Alberto Di Brico, Carlos Alberto Olivieri y Luis Rodolfo Secco. Síndicos: María Valeria Fortti, Daniel Abelovich y Pablo Fabián Waisberg**

Nota de la Bolsa: La información precedentemente transcrita ingresó el 22.03.24 a las 15:11 hs.

BANCO HIPOTECARIO S.A.

NOTA N.º 60

Ciudad Autónoma de Buenos Aires, 22 de marzo de 2024

Señores

BOLSAS Y MERCADOS ARGENTINOS S.A.:

Ref.: Hecho Relevante – Propuesta de distribución de utilidades

De mi consideración:

Continuando con la nota N.º 42 de fecha 22 de febrero del corriente, me dirijo a ustedes a fin de informarles que a partir de los lineamientos y las posibilidades habilitadas por la Comunicación "A" 7984 emitida por BCRA en el día de ayer que modifica las normas sobre "Distribución de resultados", la propuesta de distribución de resultados tratada en la reunión del Directorio de fecha 22 de febrero de 2024 se sustituye por una nueva que surge de los ajustes incorporados por la comunicación mencionada. Consecuentemente, siendo que el "Resultado Distribuible" del ejercicio cerrado al 31 de diciembre de 2023 ascendió a miles de \$44.238.071, en la reunión celebrada en el día de la fecha, el Directorio de Banco Hipotecario S.A. resolvió proponer la distribución de los resultados no asignados positivos por \$ 56.565.212 miles registrados al 31.12.2023 de la siguiente manera:

- i) A Reserva Legal, el 20 % o sea la suma de \$ 11.313.042 miles.
- ii) La suma de \$ 26.500.000 miles (que representan 59,90% del Resultado Distribuible) para el pago de dividendos a ser abonados en 6 cuotas mensuales consecutivas ajustadas a moneda homogénea a cada fecha de pago, ad-referéndum de la aprobación del Banco Central de la República Argentina en los términos de las normas divulgadas por la Comunicación "A" 7984 del 21-03-24.
- iii) El saldo a Reserva Facultativa.

Complementariamente, informamos que en el día de la fecha hemos presentado la solicitud de autorización correspondiente a este proyecto de distribución al BCRA.

Sin otro particular, los saludamos cordialmente

María de los Ángeles del Prado
Apoderada

Nota de la Bolsa: La información precedentemente transcrita ingresó el 22.03.24 a las 16:36 hs.

MATBA ROFEX S.A.

Rosario, 22 de marzo de 2024

Sres.

Comisión Nacional de Valores

Presente

Sres.

Bolsas y Mercados Argentinos S.A.

Presente

Ref.: Hecho Relevante-Programa de recompra de acciones propias

Por la presente nos dirigimos a Uds. a fin de informar, en los términos del artículo 3, inc. 23), Sección II, Capítulo I, Título XII de las NORMAS (N.T. 2013 y mod.), Matba Rofex S.A. (MtR) ha adquirido acciones propias, de conformidad con el artículo 64 y ss. de la Ley N° 26.831.

En tal sentido, informamos que en la rueda del día de la fecha, MtR ha adquirido la cantidad de 3.580 acciones ordinarias, por un total de \$ 4.650.300, a un precio promedio de \$ 1.298,966.

La totalidad de las acciones mencionadas en el párrafo precedente poseen un valor nominal de \$1 (Pesos Uno) por acción y con derecho a 1 (uno) voto por cada una.

Saludamos a Uds. atentamente,

Germán C. Campi

Responsable de Relaciones con el Mercado

Nota de la Bolsa: La información precedentemente transcrita ingresó el 22.03.24 a las 17:02 hs.

EMPRESA DISTRIBUIDORA Y COMERCIALIZADORA NORTE S.A. - EDENOR S.A.

Ciudad Autónoma de Buenos Aires, 22 de Marzo de 2024

Señores

COMISIÓN NACIONAL DE VALORES

Gerencia de Emisoras
25 de Mayo 175
Ciudad de Buenos Aires

Señores

BOLSAS Y MERCADOS ARGENTINOS S.A.

Sarmiento 299
Ciudad de Buenos Aires

Ref: Empresa Distribuidora y Comercializadora Norte S.A – Hecho Relevante
Calificación de Riesgos

De mi mayor consideración:

Tengo el agrado de dirigirme a Uds. en nombre y representación de **Empresa Distribuidora y Comercializadora Norte S.A.** (indistintamente "Edenor" o la "Sociedad"), en cumplimiento con lo requerido por las Normas de la Comisión Nacional de Valores, a los efectos de informar que, en el día de hoy, S&P Global Ratings ("S&P") subió la calificación en escala nacional a Edenor de "CCC" a "raB+", con perspectiva estable.

Sin otro particular, saludamos a Ustedes muy atentamente.

Solange Barthe Dennin

Responsable de Relaciones con el Mercado

Nota de la Bolsa: La información precedentemente transcrita ingresó el 22.03.24 a las 17:20 hs.

BANCO MACRO S.A.

Ciudad Autónoma de Buenos Aires, 22 de marzo de 2024

**Señores
CNV/BYMA/MAE
Presente**

REF: Hecho Relevante

De nuestra mayor consideración:

Tenemos el agrado de dirigirnos a ustedes en relación con la Asamblea General Ordinaria y Extraordinaria de Banco Macro S.A. (el "Banco") convocada para el próximo 12 de abril a las 11 horas.

Al respecto, informamos a Uds. que el día de la fecha el Banco recibió una notificación del accionista FGS-ANSES por la cual comunicó su decisión de votar por el sistema de voto acumulativo en los términos de los artículos 263 y 289 de la Ley N° 19.550 para la elección de Directores y Síndicos, Titulares y Suplentes.

Sin otro particular, saludamos a Uds. muy atentamente.

Jorge F. Scarinci
Responsable de Relaciones con el Mercado

Nota de la Bolsa: La información precedentemente transcrita ingresó el 22.03.24 a las 17:54 hs.

CONVOCATORIA

HOLCIM (ARGENTINA) S.A.

Convocatoria a Asamblea

Se convoca a los Señores Accionistas de HOLCIM (ARGENTINA) S.A. (la "Sociedad") a la Asamblea General Ordinaria a celebrarse el día 29 de abril de 2024, a las 11:00 horas en primera convocatoria, en calle Rodríguez del Busto 4086, Complejo Dinosaurio Mall, Alto Verde, Ciudad de Córdoba, Código Postal X5009DYJ, Provincia de Córdoba (domicilio distinto al de la sede social), para tratar el siguiente Orden del Día: 1) Designación de dos accionistas para que en representación de la Asamblea y juntamente con el Presidente confeccionen y firmen el acta; 2) Consideración de la documentación del art. 234, inc. 1) de la Ley 19.550, correspondiente al ejercicio económico N° 92 cerrado el 31 de diciembre de 2023; 3) Consideración del resultado del ejercicio. Al respecto la propuesta del Directorio es: (i) destinar la suma de \$ 1.580.678.423 al incremento de la reserva legal prevista por el artículo 70 de la ley 19.550, suma que representa el cinco por ciento (5%) de la ganancia neta del ejercicio bajo consideración; y (ii) destinar el saldo remanente igual a la suma de \$30.032.890.035 al incremento de la reserva facultativa para futuras distribuciones de utilidades y/o adquisición de acciones propias; 4) Consideración de la gestión del Directorio y la actuación de la Comisión Fiscalizadora durante el ejercicio cerrado el 31 de diciembre de 2023; 5) Consideración de las remuneraciones al Directorio correspondientes al ejercicio cerrado el 31 de diciembre de 2023 por la suma de \$ 406.123.346; 6) Consideración de las remuneraciones a la Comisión Fiscalizadora por la suma de \$ 4.480.129 correspondientes a las tareas desarrolladas durante el ejercicio cerrado el 31 de diciembre de 2023; 7) Determinación de los retiros a cuenta de honorarios a ser efectuados por los directores titulares en el ejercicio N° 93, que finalizará el 31 de diciembre de 2024; 8) Fijación de los honorarios del contador certificante correspondientes al ejercicio cerrado el 31 de diciembre de 2023; 9) Designación del contador que certificará los estados financieros del ejercicio que finalizará el 31 de diciembre de 2024; 10) Fijación del número de directores titulares y suplentes; 11) Designación de directores titulares y suplentes por un ejercicio; 12) Designación de los miembros titulares y suplentes de la Comisión Fiscalizadora por un

ejercicio; 13) Aprobación del presupuesto presentado por el Comité de Auditoría; 14) Autorizaciones para la realización de trámites y presentaciones necesarias ante los organismos correspondientes. NOTA 1: Para asistir a la Asamblea los señores accionistas deberán depositar constancia de la cuenta de acciones escriturales librada al efecto por Caja de Valores S.A. y acreditar identidad y personería, según correspondiere, en Complejo Capitalinas, Edificio Suquía, cuarto piso, oficina 47, calle Humberto Primo 680, ciudad de Córdoba, Provincia de Córdoba (X5000FAN) o en Bouchard 680, Piso 12, Ciudad Autónoma de Buenos Aires, (C1106ABJ), de 10:00 a 16:00 horas, hasta el día 23 de abril de 2024, inclusive. NOTA 2: Atento a lo dispuesto por las Normas de la Comisión Nacional de Valores, al momento de la inscripción para participar de la Asamblea, los señores accionistas deberán concurrir personalmente o por representante a efectos de firmar el registro de asistencia, así como informar los siguientes datos del titular de las acciones: nombre y apellido o denominación social completa; tipo y número de documento de identidad de las personas físicas, o datos de inscripción registral de las personas jurídicas con expresa indicación del registro donde se hallan inscriptas y de su jurisdicción; domicilio con indicación del carácter. Los mismos datos deberán proporcionar quien asista a la Asamblea como representante del titular de las acciones, así como también el carácter de la representación. Asimismo, los señores accionistas, sean éstos personas jurídicas u otras estructuras jurídicas, deberán informar a la Sociedad sus beneficiarios finales y los siguientes datos de los mismos: nombre y apellido, nacionalidad, domicilio real, fecha de nacimiento, documento nacional de identidad o pasaporte, CUIT, CUIL u otra forma de identificación tributaria y profesión, a los fines de que la Sociedad pueda cumplir con las Normas de la Comisión Nacional de Valores. NOTA 3: Adicionalmente, si figuran participaciones sociales como de titularidad de un "trust", fideicomiso o figura similar, deberá acreditarse un certificado que individualice el negocio fiduciario causa de la transferencia e incluya el nombre y apellido o denominación, domicilio o sede, número de documento de identidad o de pasaporte o datos de registro, autorización o incorporación, del fiduciante(s), fiduciario(s), "trustee" o equivalente, y fideicomisarios y/o beneficiarios o sus equivalentes según el régimen legal bajo el cual aquel se haya constituido o celebrado el acto, el contrato y/o la constancia de inscripción del contrato en el Registro Público pertinente, de corresponder. Si las participaciones sociales aparecen como de titularidad de una fundación o figura similar, sea de finalidad pública o privada, deberán indicarse los mismos datos referidos en el párrafo anterior con respecto al fundador y, si fuere persona diferente, a quien haya efectuado el aporte o transferencia a dicho patrimonio. NOTA 4: Se les recuerda a los señores accionistas que sean sociedades constituidas en el exterior, que la representación deberá ser ejercida por el representante legal inscripto en el Registro Público que corresponda o por mandatario debidamente instituido.

Santiago María Ojea Quintana
Presidente

GRUPO CLARIN S.A.

CONVOCATORIA A ASAMBLEA ANUAL ORDINARIA Y EXTRAORDINARIA DE ACCIONISTAS

(CUIT:30-70700173-5). Se convoca a los Sres. Accionistas de Grupo Clarin S.A. a Asamblea General Anual Ordinaria y Extraordinaria de Accionistas para el día 24 de abril de 2024 a las 13.00 horas en primera convocatoria y en segunda convocatoria para el día 3 de mayo de 2024 a las 13.00 horas, a distancia, a fin de considerar los siguientes puntos del orden del día: 1) Designación de dos (2) accionistas para suscribir el acta; 2) Consideración de la documentación prevista por el Artículo 234, inciso 1° de la Ley 19.550 y normas concordantes correspondiente al ejercicio económico

Nº 25 finalizado el 31 de diciembre de 2023; 3) Consideración de la gestión de los miembros del Directorio; 4) Consideración de las remuneraciones al directorio (\$ 241.800.454 importe asignado) correspondientes al ejercicio económico finalizado el 31 de diciembre de 2023 el cual arrojó quebranto computable en los términos de la reglamentación de la Comisión Nacional de Valores; 5) Autorización al Directorio para pagar anticipos de honorarios por el ejercicio económico 2024 a los directores que ejerzan funciones técnico-administrativas y/o comisiones especiales y/o revistan el carácter de independientes a referéndum de lo que decida la próxima asamblea que considere la remuneración de los miembros del Directorio; 6) Consideración de la gestión de los miembros de la Comisión Fiscalizadora; 7) Consideración de la remuneración de los miembros de la Comisión Fiscalizadora por el ejercicio económico finalizado el 31 de diciembre de 2023; 8) Autorización al Directorio para pagar anticipos de honorarios, a los integrantes de la Comisión Fiscalizadora por el ejercicio económico 2024 a referéndum de lo que decida la próxima asamblea que considere la remuneración de los miembros de la Comisión Fiscalizadora; 9) Consideración del destino de los Resultados no Asignados al 31 de diciembre de 2023 que ascienden a una pérdida de \$10.546.959.727. El Directorio propone absorber la pérdida del ejercicio desafectando totalmente la Reserva Legal y parcialmente la Prima de Emisión; 10) Elección de los miembros titulares y suplentes del Directorio; 11) Elección de los miembros titulares y suplentes de la Comisión Fiscalizadora; 12) Aprobación del presupuesto anual del Comité de Auditoría; 13) Consideración de los honorarios del Auditor Externo por el ejercicio económico finalizado el 31 de diciembre de 2023; 14) Designación de Auditor Externo de la Sociedad. Nota: **A)** La Asamblea será celebrada a distancia mediante el sistema Microsoft Teams que: (i) garantizará la libre accesibilidad de todos los accionistas con voz y voto; (ii) permitirá la transmisión simultánea de sonido, imágenes y palabras en el transcurso de toda la reunión y, (iii) permitirá su grabación en soporte digital. **B)** La Sociedad remitirá a los accionistas que comuniquen asistencia a la dirección de correo electrónico Asamblea@grupoclarin.com el link y modo de acceso al sistema, junto con un instructivo acerca del desarrollo de la Asamblea. **C)** Los accionistas titulares de acciones Clase "B" cuyo registro de acciones es llevado por Caja de Valores S.A. deberán presentar la constancia de sus respectivas cuentas e informar los siguientes datos del titular de las acciones: nombre y apellido o denominación social completa; tipo y número de documento de identidad o datos de inscripción registral con expresa individualización del específico registro y de su jurisdicción; domicilio, con indicación de su carácter. Además, debe proporcionar los mismos datos respecto del/los representante/s del titular de las acciones que asistirá/n a la Asamblea, como así también la documentación respaldatoria que acredita dicha representación en formato pdf. **D)** Los accionistas que participen de la Asamblea a través de apoderados, deberán remitir a la Sociedad con cinco (5) días hábiles de antelación a la celebración, el instrumento habilitante correspondiente, suficientemente autenticado. **E)** Al momento de la votación, le será requerido a cada accionista el sentido de su voto, que deberá ser emitido por el sistema de transmisión simultánea de sonido, imágenes y palabras. **F)** Los miembros de la Comisión Fiscalizadora que participen de la Asamblea verificarán el cumplimiento de la normativa aplicable. Los accionistas deberán comunicar asistencia con no menos de tres días hábiles de anticipación al de la fecha fijada para la Asamblea en el horario de 11.00 a 17.00 horas a la dirección de correo electrónico antes indicada. El plazo vence el 18 de abril de 2024 a las 17.00 horas. Jorge C. Rendo. Presidente. Designado por Asamblea 25 de abril de 2023 y Directorio de igual fecha.

GRUPO CLARIN S.A.

Buenos Aires, 22 de marzo de 2024

Señores
BOLSAS Y MERCADOS ARGENTINOS S.A.
PRESENTE

Ref.: GRUPO CLARIN S.A.

Convocatoria a Asamblea General Anual Ordinaria de Accionistas para el día 23 de abril de 2024.

Nota complementaria

Martín G. Ríos, apoderado de Grupo Clarín S.A. (la "Sociedad"), constituyendo domicilio especial en Florida 954, Ciudad Autónoma de Buenos Aires, Tel. 11 5235-4769 / Fax 11 5236-0543, me dirijo a Uds. a fin de informar que el Punto 9) del orden del día será tratado en la asamblea extraordinaria.

Asimismo, en el supuesto que no se reúna el quórum suficiente para celebrar la asamblea extraordinaria en primera convocatoria, la misma será convocada nuevamente en los términos del art. 237 -Asamblea en segunda convocatoria- de la Ley General de Sociedades, quedando la segunda convocatoria sólo para el temario de la asamblea ordinaria.

Sin otro particular, saludo a Ud. muy atentamente

RESOLUCION DE ASAMBLEA

TERNIUM ARGENTINA S.A.

Ciudad Autónoma de Buenos Aires, 22 de marzo de 2024

Señores
Comisión Nacional de Valores
Bolsas y Mercados Argentinos S.A.
Presente

Ref.: Asamblea Ordinaria de Accionistas de Ternium Argentina S.A. celebrada el 21 de marzo de 2024

De nuestra consideración:

En cumplimiento de la normativa vigente, se acompaña la siguiente documentación:

1. Síntesis de lo resuelto en cada punto del orden del día por la Asamblea Ordinaria de Accionistas celebrada el 21 de marzo de 2024.

Guillermo Etchepareborda
Responsable de Relaciones con el Mercado

SÍNTESIS DE LAS RESOLUCIONES ADOPTADAS POR LA ASAMBLEA ORDINARIA DE ACCIONISTAS DE TERNIUM ARGENTINA S.A. CELEBRADA EL 21 DE MARZO DE 2024

De acuerdo a las disposiciones vigentes, informamos a continuación las resoluciones adoptadas por la Asamblea Ordinaria de Accionistas celebrada el 21 de marzo de 2024 en la Planta Baja del Pasaje Carlos M. Della Paolera 222 de la Ciudad de Buenos Aires.

Reunidos los requisitos legales para que la Asamblea sesione válidamente y sin que ningún accionista haya planteado objeciones a su constitución, por unanimidad de votos presentes se resolvió que el acta fuera oportunamente suscripta por el Sr. Fernando Carlos Moreno en carácter de representante del accionista Ternium Internacional España S.L., por la Sra. Flavia Bevilacqua en su carácter de representante del accionista Administración Nacional de la Seguridad Social – Fondo de Garantía de Sustentabilidad ("ANSES – FGS"), conjuntamente con el Presidente de la Sociedad, Sr. Martín Alberto Berardi, y con el Dr. Juan José Valdez Follino en su carácter de Consejero de Vigilancia de la Sociedad.

Se sometió a consideración el Orden del Día de la misma, a saber:

Punto Primero

Por unanimidad de votos presentes, se aprobaron los Estados Financieros Consolidados y Separados correspondientes al sexagésimo tercer

ejercicio anual finalizado el 31 de diciembre de 2023, confeccionados de acuerdo con las Normas Internacionales de Información Financiera ("NIIF") emitidas por el Consejo de Normas Internacionales de Contabilidad, y en cumplimiento de lo indicado en las Normas de la CNV.

Por unanimidad de votos presentes, se tomó nota del Código de Gobierno Societario, confeccionado por la Sociedad según la estructura de presentación individualizada como Artículo 1, inciso a.1), Sección I, Capítulo I, Título IV del texto ordenado del año 2013 de las Normas de la CNV y la actualización dispuesta por la Resolución General de la CNV N° 797/2019.

Por unanimidad de votos computables, se aprobó y ratificó la gestión del Directorio y del Consejo de Vigilancia por el ejercicio finalizado el 31 de diciembre de 2023. Se dejó constancia que la Sra. Andrea Susana Barbagelata y los Sres. Juan José Valdez Follino, y Marcelo Gebhardt, se abstuvieron de votar la gestión de los miembros del Consejo de Vigilancia por reunir simultáneamente el carácter de accionistas y consejeros de vigilancia (art. 241 de la Ley 19.550).

Punto Segundo

Por unanimidad de votos presentes, se tomó nota del Informe Anual de Gestión del Comité de Auditoría, correspondiente al ejercicio social iniciado el 1° de enero de 2023 y finalizado el 31 de diciembre de 2023 y se resolvió la aprobación de un presupuesto de \$5.000.000 (pesos cinco millones) más IVA en caso de corresponder, para el funcionamiento del Comité de Auditoría. Por mayoría de votos, con el voto negativo del accionista ANSeS - FGS se autorizó expresamente al Directorio, a pedido del Comité de Auditoría, a aprobar una partida adicional en casos excepcionales en el ejercicio en curso que así lo justifiquen, todo lo cual, deberá dar cuenta en su oportunidad a la Asamblea de Accionistas.

Punto Tercero

Por mayoría de votos computables, con la abstención de los Sres. Juan José Valdez Follino, Marcelo Gebhardt y la Sra. Andrea Susana Barbagelata en lo que se refiere a sus propios honorarios como Consejeros de Vigilancia, y con el voto negativo del accionista ANSeS - FGS, se aprobaron en la suma total de \$454.712.000 las remuneraciones a los Directores y Consejeros de Vigilancia, de la cual la suma de \$346.568.000 fue destinada a los Directores, mientras que la suma de \$108.144.000 a los miembros del Consejo de Vigilancia.

Punto Cuarto

Por unanimidad de votos presentes, se resolvió aprobar los honorarios fijados por el Consejo de Vigilancia y el Comité de Auditoría a Price Waterhouse & Co. S.R.L. por la auditoría de los estados financieros, correspondientes al ejercicio finalizado el 31 de diciembre de 2023, en la suma de \$84.870.000 más IVA.

Punto Quinto

Por unanimidad de votos, se aprobó la distribución del resultado del ejercicio finalizado el 31 de diciembre de 2023. Respecto de los resultados acumulados al cierre del Ejercicio 2023 consistentes en la suma de \$554.593 millones, los cuales incluyen el resultado del ejercicio por \$ 64.003 millones y diferencias de conversión por \$ 490.590 millones, se resolvió destinar (i) la suma de \$121.268 millones a la Reserva Facultativa para Financiamiento de Inversiones; y (ii) la suma de \$433.325 millones a la Reserva para Futuros Dividendos. Por mayoría de votos y con el voto negativo del accionista ANSeS - FGS, se facultó al Directorio para que, cuando lo considere oportuno y sin balance previo, proceda a distribuir parcial o totalmente la Reserva para Futuros Dividendos, sin que dicha distribución revista el carácter de dividendo anticipado.

Punto Sexto

Por unanimidad de votos presentes, se aprobó designar a la firma Price Waterhouse & Co. S.R.L. como auditores externos de la Sociedad para el ejercicio 2024, tarea que será ejercida por los contadores públicos miembros de dicha firma de auditoría, el Sr. Ezequiel Luis Mirazón como auditor titular, y los Sres. Reinaldo Sergio Cravero y Alejandro Javier Rosa como auditores suplentes.

Punto Séptimo

Por unanimidad de votos computables y con la abstención de la repre-

sentante del accionista The Northern Trust Company se fijó en once (11) el número de miembros titulares y en cinco (5) el número de miembros suplentes del Directorio. Con el voto unánime computable de los accionistas que no ejercieron su derecho a voto acumulativo y con la abstención de la representante del accionista The Northern Trust Company se designó: (i) como miembros titulares del Directorio por los 2/3 que competen a la elección por el sistema ordinario a los Sres.: Martín Alberto Berardi, David Uriburu, Mario César Lapalma, Horacio Ramón de las Carreras, Roberto Oscar Philipps, Mario Alberto Bittar, Santiago Jesús Sturla, y a la Sra. Lorena Sánchez; y (ii) como miembros suplentes del Directorio a los Sres. Fernando Carlos Moreno, Gustavo Ezequiel Kopyto y a la Sra. María Morena del Río. El accionista ANSES - FGS ejerció el voto acumulativo para la integración de 1/3 del Directorio por un total de 12.933.871.951 votos, resultando electos por unanimidad de votos acumulativos computables los Sres. Augusto Francisco Javier Bernasconi (4.311.290.651 votos), Esteban Luis Lancer (4.311.290.650 votos) y Andrés Spitzer Pavlotzky (4.311.290.650 votos), como miembros titulares del Directorio, y la Sra. Paula Evangelina Amor (6.466.935.975 votos) y el Sr. Luis José Quero (6.466.935.976 votos) como miembros suplentes del Directorio. En todos los casos se dejó constancia de la condición de independiente y no independiente de cada Director titular y suplente propuesto.

Los representantes de los accionistas Ternium Internacional España S.L., The Northern Trust Company, las Sras. accionistas María Luisa Fernández, Andrea Susana Barbagelata y Raquel M. Arrigui y los Sres. accionistas Juan José Valdez Follino, Marcelo Gebhardt, Guillermo M. Ruberto, Luis C. Alvarez Nani y Carlos E. Gaye, se abstuvieron de votar la moción formulada por el accionista ANSeS - FGS.

Asimismo, por unanimidad de votos computables, con la abstención del accionista The Northern Trust Company, se fijó en tres (3) el número de miembros titulares e igual número de suplentes para integrar el Consejo de Vigilancia. Con el voto unánime computables de los accionistas que no ejercieron su derecho a voto acumulativo por los 2/3 que competen a la elección por el sistema ordinario, se designó a los Sres. Juan José Valdez Follino y Raúl Daniel Aguirre Saravia como miembros titulares y a la Sra. Andrea Susana Barbagelata y al Sr. Marcelo Gebhardt como miembros suplentes del Consejo de Vigilancia. Se dejó constancia de que los Sres. Juan José Valdez Follino, Marcelo Gebhardt y la Sra. Andrea Susana Barbagelata se abstuvieron de votar en lo que refiere a su propia designación como Consejeros de Vigilancia Titulares y Suplentes, respectivamente y que la representante del accionista The Northern Trust Company se abstuvo de votar la propuesta del accionista Ternium Internacional España S.L.

El accionista ANSES - FGS ejerció el voto acumulativo para la integración de 1/3 del Consejo de Vigilancia por un total de 3.527.419.623 votos, resultando electos la Sra. Cecilia Leonor Carabelli como miembro titular del Consejo de Vigilancia, y el Sr. Ernesto Gustavo Sothmann como miembro suplente de dicho órgano, correspondiéndoles la cantidad de 3.527.419.623 votos, respectivamente. Se dejó constancia de que la totalidad de los Consejeros de Vigilancia titulares y suplentes designados revisten la condición de independientes.

Los representantes de los accionistas Ternium Internacional España S.L. y The Northern Trust Company, al igual que los accionistas María Luisa Fernández, Guillermo M. Ruberto, Carlos E. Gaye, Juan José Valdez Follino, Andrea Susana Barbagelata, y Marcelo Gebhardt se abstuvieron de votar la moción formulada por el accionista ANSES - FGS.

Punto Octavo

Se tomó nota que los accionistas Ternium Internacional España S.L. y Administración Nacional de la Seguridad Social - Fondo de Garantía de Sustentabilidad, resultan titulares, cada uno de ellos, de más del 25% (veinticinco por ciento) del capital social en circulación de la Sociedad.

Ciudad Autónoma de Buenos Aires, 22 de marzo de 2024.

TERNIUM ARGENTINA S.A.

Guillermo Etchepareborda

Responsable de Relaciones con el Mercado

NOMINA DE DIRECTORIO**TERNIUM ARGENTINA S.A.**

Ciudad Autónoma de Buenos Aires, 22 de marzo de 2024

Señores
Comisión Nacional de Valores
Bolsas y Mercados Argentinos S.A.
Presente

Ref.: Asamblea Ordinaria de Accionistas de Ternium Argentina S.A. celebrada el 21 de marzo de 2024

De nuestra consideración:

En cumplimiento de la normativa vigente, se acompaña la siguiente documentación:

1. Nómina del Directorio y del Consejo de Vigilancia de la Sociedad (con indicación de su carácter de "independientes" o de "no independientes") designados en la Asamblea Ordinaria de Accionistas celebrada el 21 de marzo de 2024, los que durarán en sus funciones por el término estatutario y/o hasta la celebración de la próxima Asamblea Ordinaria que considere el ejercicio a cerrarse el 31 de diciembre de 2024.

El Directorio, en su sesión del 21 de marzo de 2024 incorporó sus autoridades quedando así integrado:

Presidente: Martín Alberto Berardi (no independiente)
Vicepresidente: David Uriburu (no independiente)
Directores titulares: Roberto Oscar Philipps (**independiente**)
Santiago Jesús Sturla (**independiente**)
Mario César Lapalma (no independiente)
Horacio Ramón de las Carreras (no independiente)
Mario Alberto Bittar (**independiente**)
Lorena Sanchez (**independiente**)
Augusto Francisco Javier Bernasconi (**independiente**)
Andrés Spitzer Pavlotzky (**independiente**)
Esteban Luis Lancer (**independiente**)

Directores suplentes: Fernando Carlos Moreno (no independiente)
Gustavo Ezequiel Kopyto (**independiente**)
Luis José Quero (**independiente**)
Paula Evangelina Amor (**independiente**)
María Morena del Río (**independiente**)

Consejeros titulares: Juan José Valdez Follino (**independiente**)
Raúl Daniel Aguirre Saravia (**independiente**)
Cecilia Leonor Carabelli (**independiente**)

Consejeros suplentes: Andrea Susana Barbagelata (**independiente**)
Marcelo Gebhardt (**independiente**)
Ernesto Gustavo Sothmann (**independiente**)

El Directorio, en su sesión del 21 de marzo de 2024, designó a los miembros del Comité de Auditoría, quedando así integrado:

Miembros titulares: Roberto Oscar Philipps
Mario Alberto Bittar
Mario César Lapalma

Miembro suplente: Santiago Jesús Sturla

Asimismo, comunicamos que la Asamblea Ordinaria de Accionistas en su reunión del 21 de marzo de 2024 resolvió designar a la firma Price Waterhouse & Co. S.R.L. a los efectos de la Auditoría Contable y Certificación correspondientes al ejercicio a cerrarse el 31 de diciembre de 2024. La tarea será ejercida por los contadores públicos miembros de dicha firma

de auditoría, a saber:

Auditor titular: Ezequiel Luis Mirazón

Audidores suplentes: Alejandro Javier Rosa
Reinaldo Sergio Cravero

Sin otro particular, saludamos a Uds. muy atentamente,

TERNIUM ARGENTINA S.A.

Guillermo Etchepareborda
Responsable de Relaciones con el Mercado

DECLARACIONES JURADAS**AUTOPISTAS DEL SOL S.A.**

Ciudad Autónoma de Buenos Aires, 19 de marzo de 2024

Señores
Bolsas y Mercados Argentinos S.A.
Presente

De nuestra mayor consideración:

Adjunto la Declaración Jurada de Auditor Externo Titular y Suplente requerida por la Resolución General 622/2013 (Título II, Capítulo III, Sección VI, por el artículo 22 y 23 del Texto Ordenado de las normas de la CNV), en relación con Autopistas del Sol SA.

Sin otro particular, saludamos a Uds. atentamente.

KPMG
Reg. de Asoc. Prof. CPCECABA T°2 F°6

Augusto R. Damiani
Socio
Contador Público (UBA)
CPCECABA T°382 F°118

DECLARACION JURADA AUDITOR EXTERNO TITULAR**1) Sociedad emisora:**

Autopistas del Sol S.A.

2) Datos personales del auditor:

a) Nombre y apellido y tipo y número de identificación:

Augusto Ricardo Damiani, DNI 32.343.829 (en su carácter de Socio de KPMG)

b) Fecha de nacimiento: 02/05/1986

c) Domicilio profesional:

Bouchard 710, Piso 1, (C1106ABL), Ciudad Autónoma de Buenos Aires

d) Teléfono: 4316 5812

e) Dirección de correo electrónico: augustodamiani@kpmg.com.ar

f) Universidad que otorgó el título y año de graduación:

Contador Público, Universidad de Buenos Aires, Buenos Aires, 2010.

g) Otros títulos universitarios obtenidos:

Posgrado en Desarrollo de Competencias Gerenciales en la UADE (2017).

h) Experiencia en auditoría de estados contables de otras sociedades o entidades:

Axion Energy Argentina SA,

Bridas Corporation,

BASF Argentina SA,

Productos Roche SAQ e I,

Raizen Argentina SA (ex Shell SCAPSA),

Pan American Energy S.L.,

Pepsico de Argentina SRL

General Electric,

Baterías Moura de Argentina SA

Takeda Argentina SA,

Catalent SAIC,

Milkaut/Illolay (Sucesores de Alfredo Williner SA),

Bridgestone Argentina SA,

Terminales Río de la Plata SA.

i) Detalle de Consejos Profesionales en los que me encuentro matriculado:

Consejo Profesional de Ciencias Económicas de la Ciudad Autónoma de Buenos Aires, T°382 F° 118.

Consejo Profesional de Ciencias Económicas de Mendoza, Matrícula N° 9340.

Consejo Profesional de Ciencias Económicas de la Provincia de Santa Cruz, Matrícula N°847, T° IX, F° 847.

j) Sociedad o asociación profesional que integro o a la que pertenezco, indicando domicilio de la misma y detalles de la respectiva matriculación o inscripción ante el Consejo competente:

KPMG,condomicilioenBouchard710,Piso1(C1106ABL),CiudadAutónoma de BuenosAires, inscripta ante el Consejo de Profesionales de Ciencias Económicas de la Ciudad Autónoma de Buenos Aires al Tomo 2 Folio 6 de dicho Consejo.

k) Detalle de sanciones de las que hubiere sido pasible mi persona o la asociación profesional que integro (se exceptúan aquellas que hubieran sido calificadas como privadas por el Consejo Profesional actuante):

No existen.

l) Detalle de las relaciones profesionales o las de la sociedad o asociación a la que pertenezca con la emisora o los accionistas de esta que tengan

en ella "participación significativa" o con sociedades en los que estos también tengan "participación significativa" referidas a funciones de auditoría externa u otras:

KPMG presta servicios de auditoría externa a Autopistas del Sol SA desde el ejercicio 2021.

A la fecha de este documento, la asociación profesional que integro presta servicios de auditoría externa a Grupo Concesionario del Oeste SA, compañía relacionada de Autopistas del Sol SA.

Suscribo el presente documento en carácter de declaración jurada personal, haciéndome expresamente responsable de la veracidad de los datos consignados precedentemente, en la Ciudad Autónoma de Buenos Aires el 19 de marzo de 2024 y al único efecto de su presentacionante Bolsas y Mercados Argentinos SA.

KPMG

Reg. de Asoc. Prof. CPCECABA T°2 F°6

Augusto R. Damiani

Socio

Contador Público (UBA)

CPCECABA T°382 F°118

	Rol en el equipo Augusto Damiani Socio Auditoría KPMG en Argentina	 Bouchard 710 - CABA Argentina C1106ABL  adamiani@kpmg.com.ar  +54 11 4316-5812
	Experiencia relevante Gran experiencia en la auditoría y preparación de estados contables individuales y consolidados preparados de conformidad con IFRS, US GAAP y normas contables y legales de Argentina de empresas bajo supervisión de la Inspección General de Justicia, así como la Comisión de Valores; así como de revisión del ambiente de control interno de acuerdo a la ley SOX, PCAOB standards, SSAE 16, normas del AICPA y marco de controles COSO 1992 Y 2013.	

Posición en KPMG y años de experiencia en la industria
Socio de Auditoría en KPMG Buenos Aires. Miembro de la práctica de auditoría atendiendo principalmente clientes del segmento de negocios Energía y Recursos Naturales. Augusto ingresó a la firma hace más de 14 años, participando, supervisando y conduciendo auditorías de estados contables de entidades locales e internacionales.

Asociaciones profesionales

Miembro del Consejo Profesional de Ciencias Económicas de la Ciudad Autónoma de Buenos Aires. Miembro del Consejo Profesional de Ciencias de Mendoza. Miembro del Consejo Profesional de Ciencias Económicas de la Provincia de Santa Cruz. Augusto participa del grupo Cambras Joven de la Cámara Brasileña.

Formación académica y otra formación

Contador Público, Universidad de Buenos Aires, UBA (2009). Augusto es docente auxiliar de la materia Auditoría de la carrera Contador Público de la Universidad de Buenos Aires. Especialización en Normas contables y de auditoría locales e internacionales en el CPCECABA (2014). Posgrado en Desarrollo de Competencias Gerenciales en la UADE (2017).

Idiomas que domina

Español - Inglés - Portugués

Especialización y experiencia profesional

Entre sus clientes más representativos se cuentan: Axion Energy Argentina S.A., Bridas Corporation, BASF Argentina S.A., Productos Roche S.A.Q. e I., Raizen Argentina S.A. (ex Shell SCAPSA), Pan American Energy S.L., Pepsico de Argentina S.R.L., General Electric, Baterías Moura de Argentina S.A., Takeda Argentina S.A., Catalent S.A.I.C., Milkaut/Illolay (Sucesores de Alfredo Williner SA), Bridgestone Argentina S.A., Terminales Río de la Plata S.A., Autopistas del Sol S.A. y Grupo Concesionario del Oeste S.A. (Grupo Atlantia/Abertis), entre otros.

DECLARACION JURADA AUDITOR EXTERNO SUPLENTE

1) Sociedad emisora:

Autopistas del Sol S.A.

2) Datos personales del auditor:

a) Nombre y apellido y tipo y número de identificación:

Viviana Mónica Picco, DNI 17.715.632 (en su carácter de Socia de KPMG)

b) Fecha de nacimiento: 07/04/1966

c) Domicilio profesional:

Bouchard 710, Piso 1, (C1106ABL), Ciudad Autónoma de Buenos Aires

d) Teléfono: 4316 5828

e) Dirección de correo electrónico: vpicco@kpmg.com.ar

f) Universidad que otorgó el título y año de graduación:

Contadora Pública, Universidad de Buenos Aires, Buenos Aires, 1990.

g) Otros títulos universitarios obtenidos:

No posee.

h) Experiencia en auditoría de estados contables de otras sociedades o entidades:

Grupo Brinks

Grupo Prosegur

Grupo Unilever

Grupo CMPC

Grupo CVC en Argentina

Accenture S.R.L.

Emerson Argentina S.A.

Grupo Baker Hughes

Autopistas del Sol S.A. y Grupo Concesionario del Oeste S.A. (Grupo Atlantia/Abertis)

360 Energy Solar S.A. (Grupo 360 Energy)

Ferragamo S.A.

Grupo Quinsa/Ambrev/Inbev

Sistemas Bejerman S.A.

Servicios Compass de Argentina S.A.

Grupo General Mills

Grupo BAESA

Allied Domecq Argentina S.A.

Bodegas y Viñedos Santiago Graffigna Ltda.

Grupo Philips Argentina

Grupo General Electric Grupo Fresenius

Argenova S.A

Furukawa Electric Latam S.A. Sucursal Argentina

Grupo Auchan

Nación Servicios S.A.

Atrápalo S.R.L.

i) Detalle de Consejos Profesionales en los que me encuentro matriculado:

Consejo Profesional de Ciencias Económicas de la Ciudad Autónoma de Buenos Aires, Tomo 197, Folio 24.

Consejo Profesional de Ciencias Económicas de Tierra del Fuego, Antártida e Islas del Atlántico Sur, Tomo 2, Folio 7.

Consejo Profesional de Ciencias Económicas de San Juan, Matrícula N° C-3119.

Consejo Profesional de Ciencias Económicas de Entre Ríos, Matrícula. N° 5754 T° 12F° 349.

j) Sociedad o asociación profesional que integro o a la que pertenezco, indicando domicilio de la misma y detalles de la respectiva matriculación o inscripción ante el Consejo competente:

KPMG, con domicilio en Bouchard 710, Piso 1 (C1106ABL), Ciudad Autónoma de Buenos Aires, inscripta ante el Consejo de Profesionales de Ciencias Económicas de la Ciudad Autónoma de Buenos Aires al Tomo 2 Folio 6 de dicho Consejo.

k) Detalle de sanciones de las que hubiere sido pasible mi persona o la asociación profesional que integro (se exceptúan aquellas que hubieran sido calificadas como privadas por el Consejo Profesional actuante):

No existen

l) Detalle de las relaciones profesionales o las de la sociedad o asociación a la que pertenezca con la emisora o los accionistas de esta que tengan en ella "participación significativa" o con sociedades en los que estos también tengan "participación significativa" referidas a funciones de auditoría externa u otras:

KPMG presta servicios de auditoría externa a Autopistas del Sol S.A. desde el ejercicio 2021.

A la fecha de este documento, la asociación profesional que integro presta servicios de auditoría externa a Grupo Concesionario del Oeste S.A., compañía relacionada de Autopistas del Sol S.A..

Suscribo el presente documento en carácter de declaración jurada personal, haciéndome expresamente responsable de la veracidad de los datos consignados precedentemente, en la Ciudad Autónoma de Buenos Aires el 19 de marzo de 2024 y al único efecto de su presentación ante Bolsas y Mercados Argentinos S.A..

KPMG

Reg. de Asoc. Prof. CPCECABA T°2 F°6

Viviana M. Picco

Socia

Contadora Pública (UBA)

CPCECABA T°197 F°24

<p>Rol en KPMG</p> 	<p>Viviana M. Picco Socia Auditoría KPMG en Argentina</p>	<p>Bouchard 710 - CABA Argentina C1106ABL vpicco@kpmg.com.ar +54 11 4316-5828</p>
<p>Experiencia relevante</p> <p>Especialista en muestreo estadístico de KPMG. Socia Revisora IFRS. Su experiencia profesional se centra particularmente en clientes multinacionales de Estados Unidos y Europa, tanto compañías públicas (que cotizan en bolsa en Estados Unidos y Argentina) como privadas. Viviana cuenta con más de 20 años de experiencia profesional liderando auditorías bajo las normas: GAAP Argentina, IFRS, US GAAP, UK GAAP, BR GAAP, CH GAAP, SOX and PCAOB.</p> <p>Adicionalmente ha trabajado con compañías argentinas y globales en diversas industrias y ha participado de revisiones de due diligence y fusiones.</p> <p>Posee una gran experiencia en clientes con Centros de Servicios Compartidos con sede fundamentalmente en Argentina y Brasil. Como socia, tuvo a su cargo los engagements de los siguientes clientes con CSC: Prosegur, Quinsa (InBev/AmBev Group), Accenture Argentina, Allergan y Gillette.</p> <p>Ha participado como líder de equipo regional de la revisión de control de</p>		

Ha sido Docente adjunta de las cátedras de estados contables de la Facultad de Ciencias Económicas de la Universidad del Salvador y de auditoría de Facultad de Ciencias Económicas de la Universidad de Buenos Aires.
Se incorporó a KPMG en 1989 e inició su carrera profesional en el Departamento de Auditoría, atendiendo a clientes locales e internacionales en diversos sectores industriales, principalmente: Mercados de Consumo, Retail, Inmobiliaria, Productos Industriales, Servicios, Automotriz, Química, Energía y recursos Naturales y Salud. Completó su desarrollo profesional como instructora de cursos locales y regionales en relación a temas específicos de áreas de experiencia empresarial.

Idiomas
Español - Inglés - Portugués

calidad de KPMG.

Especialización y experiencia profesional

Clientes más representativos localizados en Argentina: Grupo Brinks; Grupo Prosegur; Grupo Unilever; Grupo CMPCC; Grupo Godrej; Grupo CVC; Accenture S.R.L.; Emerson Argentina S.A.; Grupo Baker Hughes; Grupo 360 Energy; Autopistas del Sol y Grupo Concesionario del Oeste (Grupo Atlantia/Albertis); Inmobiliaria Nutren; Grupo Quinsa/Ambrevilnbe; Grupo General Mills; Grupo BAESA; Allied Domecq Argentina S.A.; Bodegas y Viñedos Santiago Graffigna Ltda.; Grupo Philips; Grupo General Electric; Grupo Fresenius; Argenou S.A.; Furukawa Electric Latam S.A. Suorsal Argentina; Grupo Auchan; The Home Depot; Dia; Supermercados Norte y Tía; Zara; Norauto; Vision Express.

DECLARACION JURADA AUDITOR EXTERNO SUPLENTE

1) Sociedad emisora:

Autopistas del Sol S.A.

2) Datos personales del auditor:

a) Nombre y apellido y tipo y número de identificación:

Patricia Mónica Zeisel, DNI 25.261.803 (en su carácter de Societa de KPMG)

b) Fecha de nacimiento: 02/01/1976

c) Domicilio profesional:

Boucharard 710, Piso 1, (C1106ABL), Ciudad Autónoma de Buenos Aires

d) Teléfono: 4316 5654

e) Dirección de correo electrónico: pzeisel@kpmg.com.ar

f) Universidad que otorgó el título y año de graduación:

Contadora Pública, Universidad de Buenos Aires, Buenos Aires, 1999.

g) Otros títulos universitarios obtenidos:

Magister en Dirección de Empresas.

h) Experiencia en auditoría de estados contables de otras sociedades o entidades:

Grupo Ingredion, Grupo Seaboard y Nutrien Ag Solutions Argentina S.A., Grupo Sealed Air, Spirax-Sarco S.A., Grupo AGFA Grupo Mercedes-Benz, Grupo Benteler, Johnson Matthey Argentina S.A, SKF Argentina S.A., Grupo GEA, A.W. Faber-Castell Argentina S.A, Symrise Argentina S.A., LG Electronics Argentina S.A., Telespazio Argentina S.A, SAS Institute Argentina S.A, Unisys Sudamericana S.A, Grupo EMI, Grupo Boldt, Grupo ASSA, Encompass Digital Media Argentina S.A., Grupo ITL Argentina.

i) Detalle de Consejos Profesionales en los que me encuentro matriculado:

Consejo Profesional de Ciencias Económicas de la Ciudad Autónoma de Buenos Aires, Tomo 286, Folio 105.

Consejo Profesional de Ciencia Económicas de la Provincia de Buenos Aires, Tº 177 Fº 175.

j) Sociedad o asociación profesional que integro o a la que pertenezco, indicando domicilio de la misma y detalles de la respectiva matriculación o inscripción ante el Consejo competente:

KPMG, con domicilio en Boucharard 710, Piso 1 (C1106ABL), Ciudad Autónoma de Buenos Aires, inscripta ante el Consejo de Profesionales de Ciencias Económicas de la Ciudad Autónoma de Buenos Aires al Tomo 2 Folio 6 de dicho Consejo.

k) Detalle de sanciones de las que hubiere sido pasible mi persona o la asociación profesional que integro (se exceptúan aquellas que hubieran sido calificadas como privadas por el Consejo Profesional actuante):
No existen

l) Detalle de las relaciones profesionales o las de la sociedad o asociación a la que pertenezca con la emisora o los accionistas de esta que tengan en ella "participación significativa" o con sociedades en los que estos también tengan "participación significativa" referidas a funciones de auditoría externa u otras:

KPMG presta servicios de auditoría externa a Autopistas del Sol S.A. desde el ejercicio 2021.

A la fecha de este documento, la asociación profesional que integro presta servicios de auditoría externa a Grupo Concesionario del Oeste S.A., compañía relacionada de Autopistas del Sol S.A.

Suscribo el presente documento en carácter de declaración jurada personal, haciéndome expresamente responsable de la veracidad de los datos consignados precedentemente, en la Ciudad Autónoma de Buenos Aires el 19 de marzo de 2024 y al único efecto de su presentación ante la Bolsas y Mercados Argentinos S.A..

KPMG





Reg. de Asoc. Prof. CPCECABA Tº2 Fº6

Patricia Mónica Zeisel

Socia

Contadora Pública (UBA)

CPCECABA Tº286 Fº105

	Patricia Zeisel Socia Auditoría KPMG en Argentina	 Bouchard 710 - CABA Argentina C1106ABL  pzeisel@kpmg.com.ar  +54 11 4316-5804
	<p>Experiencia relevante</p> <p>Vasta experiencia en la auditoría de estados contables individuales y consolidados según normas argentinas, americanas e internacionales. Ampla experiencia en normas de la Comisión Nacional de Valores (CNV) y la Security and Exchange Commission (SEC).</p> <p>Activa participación brindando cursos de entrenamiento internos y externos (IFRS, US GAAP, SOX, metodología y soft skills).</p> <p>Ha participado como parte del grupo de asesoramiento profesional que trabaja en proyectos de implementación de normas internacionales de información financiera (IFRS).</p> <p>Es profesora en la Universidad del CEMA (Carrera de Contador Público y Licenciatura en Administración). Fue profesora de auditoría de la Universidad de Buenos Aires - Carrera de contador público. Miembro del Comité Consultivo del Programa de Certificación de Normas Internacionales de Información Financiera (IFRS) de la Universidad Austral, aprobado por ICAEW.</p> <p>Especialización y experiencia profesional</p> <p>Entre sus clientes más representativos se encuentran:</p> <ul style="list-style-type: none"> * Agronegocios: Grupo Ingredion, Grupo Seaboard y Nutrien Ag Solutions Argentina S.A. * Industriales: Grupo Sealed Air, Spirax-Sarco S.A., Grupo AGFA Grupo Mercedes-Benz, Grupo Benteler, Johnson Matthey Argentina S.A, SKF Argentina S.A., Grupo GEA, A.W. Faber-Castell Argentina S.A, Symrise Argentina S.A., LG Electronics Argentina S.A. * Tecnología Medios y telecomunicaciones: Telespazio Argentina S.A, SAS Institute Argentina S.A, Unisys Sudamericana S.A, Grupo EMI, Grupo Boldt, Grupo ASSA, Encompass Digital Media Argentina S.A. * Infraestructura: Grupo ITL Argentina. 	

GRUPO CONCESIONARIO DEL OESTE S.A.

Ciudad Autónoma de Buenos Aires, 19 de marzo de 2024

Señores
Bolsas y Mercados Argentinos S.A.
Presente

De nuestra mayor consideración:

Adjunto la Declaración Jurada de Auditor Externo Titular y Suplente re-

querida por la Resolución General 622/2013 (Título II, Capítulo III, Sección VI, por el artículo 22 y 23 del Texto Ordenado de las normas de la CNV), con relación al Grupo Concesionario del Oeste S.A.

Sin otro particular, saludamos a Uds. atentamente.

KPMG

Reg. de Asoc. Prof. CPCECABA T°2 F°6

Augusto R. Damiani

Socio

Contador Público (UBA)

CPCECABA T°382 F°118

DECLARACION JURADA AUDITOR EXTERNO TITULAR

1) Sociedad emisora:

Grupo Concesionario del Oeste S.A.

2) Datos personales del auditor:

a) Nombre y apellido y tipo y número de identificación:

Augusto Ricardo Damiani, DNI 32.343.829 (en su carácter de Socio de KPMG)

b) Fecha de nacimiento: 02/05/1986

c) Domicilio profesional:

Boucharde 710, Piso 1, (C1106ABL), Ciudad Autónoma de Buenos Aires

d) Teléfono: 4316 5812

e) Dirección de correo electrónico: augustodamiani@kpmg.com.ar

f) Universidad que otorgó el título y año de graduación:

Contador Público, Universidad de Buenos Aires, Buenos Aires, 2010.

g) Otros títulos universitarios obtenidos:

Posgrado en Desarrollo de Competencias Gerenciales en la UADE (2017).

h) Experiencia en auditoría de estados contables de otras sociedades o entidades:

Axon Energy Argentina SA,
Bridas Corporation,
BASF Argentina SA,
Productos Roche SAQ e I,
Raizen Argentina SA (ex Shell SCAPSA),
Pan American Energy S.L.,
Pepsico de Argentina SRL,
General Electric,
Baterías Moura de Argentina SA,
Takeda Argentina SA,
Catalent SAIC,
Milkaut/Ilolay (Sucesores de Alfredo Williner SA),
Bridgestone Argentina SA,
Terminales Río de la Plata SA.

i) Detalle de Consejos Profesionales en los que me encuentro matriculado:

Consejo Profesional de Ciencias Económicas de la Ciudad Autónoma de

Buenos Aires, T° 382 F° 118.

Consejo Profesional de Ciencias Económicas de Mendoza, Matrícula N° 9340.

Consejo Profesional de Ciencias Económicas de la Provincia de Santa Cruz, Matrícula N° 847, T° IX, F° 847.

j) Sociedad o asociación profesional que integro o a la que pertenezco, indicando domicilio de la misma y detalles de la respectiva matriculación o inscripción ante el Consejo competente:

KPMG, con domicilio en Boucharde 710, Piso 1 (C1106ABL), Ciudad Autónoma de Buenos Aires, inscrita ante el Consejo de Profesionales de Ciencias Económicas de la Ciudad Autónoma de Buenos Aires al Tomo 2 Folio 6 de dicho Consejo.

k) Detalle de sanciones de las que hubiere sido pasible mi persona o la asociación profesional que integro (se exceptúan aquellas que hubieran sido calificadas como privadas por el Consejo Profesional actuante):

No existen

l) Detalle de las relaciones profesionales o las de la sociedad o asociación a la que pertenezca con la emisora o los accionistas de esta que tengan en ella "participación significativa" o con sociedades en los que estos también tengan "participación significativa" referidas a funciones de auditoría externa u otras:

KPMG presta servicios de auditoría externa a Grupo Concesionario del Oeste SA desde el ejercicio 2021.

A la fecha de este documento, la asociación profesional que integro presta servicios de auditoría externa a Grupo Concesionario del Oeste SA, compañía relacionada de Autopistas del Sol SA.

Suscribo el presente documento en carácter de declaración jurada personal, haciéndome expresamente responsable de la veracidad de los datos consignados precedentemente, en la Ciudad Autónoma de Buenos Aires el 19 de marzo de 2024 y al único efecto de su presentación ante Bolsas y Mercados Argentinos SA.

KPMG

Reg. de Asoc. Prof. CPCECABA T°2 F°6

Augusto R. Damiani

Socio

Contador Público (UBA)

CPCECABA T°382 F°118

<p>Rol en el equipo</p> 	<p>Augusto Damiani Socio Auditoría KPMG en Argentina</p>	<p>Boucharde 710 - CABA Argentina C1106ABL adamiani@kpmg.com.ar +54 11 4316-5812</p>
<p>Experiencia relevante</p>		
<p>Gran experiencia en la auditoría y preparación de estados contables individuales y consolidados preparados de conformidad con IFRS, US GAAP y normas contables y legales de Argentina de empresas bajo supervisión de la Inspección General de Justicia, así como la Comisión de Valores, así como de revisión del ambiente de control interno de acuerdo a la ley SOX, PCAOB standards, SSAE 18, normas del AICPA y marco de controles COSO 1992 Y 2013.</p>		
<p>Especialización y experiencia profesional</p>		
<p>Entre sus clientes más representativos se cuentan: Axion Energy Argentina S.A., Bridas Corporation, BASF Argentina S.A., Productos Roche S.A.Q. e I., Raizen Argentina S.A. (ex Shell SCAPSA), Pan American Energy S.L., Pepsico de Argentina S.R.L., General Electric, Baterías Moura de Argentina S.A., Takeda Argentina S.A., Catalent S.A.I.C., Milkaut/Ilolay (Sucesores de Alfredo Williner SA), Bridgestone Argentina S.A., Terminales Río de la Plata S.A., Autopistas del Sol S.A. y Grupo Concesionario del Oeste S.A. (Grupo Atlanta/Abertis), entre otros.</p>		
<p>Formación académica y otra formación</p>		
<p>Contador Público, Universidad de Buenos Aires, UBA (2009). Augusto es docente auxiliar de la materia Auditoría de la carrera Contador Público de la Universidad de Buenos Aires. Especialización en Normas contables y de auditoría locales e internacionales en el CPCECABA (2014). Posgrado en Desarrollo de Competencias Gerenciales en la UADE (2017).</p>		
<p>Idiomas que domina Español - Inglés - Portugués</p>		

1) Sociedad emisora:

Grupo Concesionario del Oeste S.A.

2) Datos personales del auditor:

a) Nombre y apellido y tipo y número de identificación:

Viviana Mónica Picco, DNI 17.715.632 (en su carácter de Socia de KPMG)

b) Fecha de nacimiento: 07/04/1966

c) Domicilio profesional:

Bouchard 710, Piso 1, (C1106ABL), Ciudad Autónoma de Buenos Aires

d) Teléfono: 4316 5828

e) Dirección de correo electrónico: vpicco@kpmg.com.ar

f) Universidad que otorgó el título y año de graduación:

Contadora Pública, Universidad de Buenos Aires, Buenos Aires, 1990.

g) Otros títulos universitarios obtenidos:

No posee.

h) Experiencia en auditoría de estados contables de otras sociedades o entidades:

Grupo Brinks

Grupo Prosegur

Grupo Unilever

Grupo CMPC

Grupo CVC en Argentina

Accenture S.R.L.

Emerson Argentina S.A.

Grupo Baker Hughes

Autopistas del Sol S.A. y Grupo Concesionario del Oeste S.A. (Grupo Atlantia/Abertis)

360 Energy Solar S.A. (Grupo 360 Energy)

Ferragamo Argentina S.A.

Grupo Quinsa/Ambrev/Inbev

Sistemas Bejerman S.A.

Servicios Compass de Argentina S.A.

Grupo General Mills

Grupo BAESA

Allied Domecq Argentina S.A.

Bodegas y Viñedos Santiago Graffigna Ltda.

Grupo Philips Argentina

Grupo General Electric

Grupo Fresenius Argenova S.A.

Furukawa Electric Latam S.A.

Sucursal Argentina

Grupo Auchan

Nación Servicios S.A.

Atrápalo S.R.L.

i) Detalle de Consejos Profesionales en los que me encuentro matriculado:

Consejo Profesional de Ciencias Económicas de la Ciudad Autónoma de Buenos Aires, Tomo 197, Folio 24.

Consejo Profesional de Ciencias Económicas de Tierra del Fuego, Antártida e Islas del Atlántico Sur, Tomo 2, Folio 7.

Consejo Profesional de Ciencias Económicas de San Juan, Matrícula N° C-3119.

Consejo Profesional de Ciencias Económicas de Entre Ríos, Matrícula. N°

5754 T° 12 F° 349.

j) Sociedad o asociación profesional que integro o a la que pertenezco, indicando domicilio de la misma y detalles de la respectiva matriculación o inscripción ante el Consejo competente:

KPMG, con domicilio en Bouchard 710, Piso 1 (C1106ABL), Ciudad Autónoma de Buenos Aires, inscrita ante el Consejo de Profesionales de Ciencias Económicas de la Ciudad Autónoma de Buenos Aires al Tomo 2 Folio 6 de dicho Consejo.

k) Detalle de sanciones de las que hubiere sido pasible mi persona o la asociación profesional que integro (se exceptúan aquellas que hubieran sido calificadas como privadas por el Consejo Profesional actuante): No existen

l) Detalle de las relaciones profesionales o las de la sociedad o asociación a la que pertenezca con la emisora o los accionistas de esta que tengan en ella "participación significativa" o con sociedades en los que estos también tengan "participación significativa" referidas a funciones de auditoría externa u otras:

KPMG presta servicios de auditoría externa a Grupo Concesionario del Oeste S.A. desde el ejercicio 2021.

A la fecha de este documento, la asociación profesional que integro presta servicios de auditoría externa a Autopistas del Sol S.A., compañía relacionada de Grupo Concesionario del Oeste S.A..

Suscribo el presente documento en carácter de declaración jurada personal, haciéndome expresamente responsable de la veracidad de los datos consignados precedentemente, en la Ciudad Autónoma de Buenos Aires el 19 de marzo de 2024 y al único efecto de su presentación ante Bolsas y Mercados Argentinos S.A..

KPMG

Reg. de Asoc. Prof. CPCECABA T°2 F°6

Viviana M. Picco

Socia

Contadora Pública (UBA)

CPCECABA T°197 F°24

Rol en KPMG	Viviana M. Picco Socia Auditoría KPMG en Argentina	 Bouchard 710 - CABA Argentina C1106ABL  vpicco@kpmg.com.ar  +54 11 4316-5828
--------------------	---	--

**Posición en KPMG y años de experiencia en la industria**Socia de Auditoría en KPMG Buenos Aires.
A cargo del Instituto de Comités de Auditoría y del Programa interno de calidad 2LoD.**Asociaciones profesionales**

Miembro de los Consejos Profesionales de Ciencias Económicas de la Ciudad Autónoma de Buenos Aires, de Tierra del Fuego, Antártida e Islas del Atlántico Sur, de San Juan y de Entre Ríos.

Formación académica y otra formaciónContadora Pública, Universidad de Buenos Aires, UBA (1990).
Ha sido Docente adjunta de las cátedras de estados contables de la Facultad de Ciencias Económicas de la Universidad del Salvador y de auditoría de Facultad de Ciencias Económicas de la Universidad de Buenos Aires.

Se incorporó a KPMG en 1989 e inició su carrera profesional en el Departamento de Auditoría, atendiendo a clientes locales e internacionales en diversos sectores industriales, principalmente: Mercados de Consumo, Retail, Inmobiliaria, Productos Industriales, Servicios, Automotriz, Química, Energía y recursos Naturales y Salud. Completó su desarrollo profesional como instructora de cursos locales y regionales en relación a temas específicos de áreas de experiencia empresarial.

Idiomas

Español - Inglés - Portugués

Experiencia relevante

Especialista en muestreo estadístico de KPMG. Socia Revisora IFRS. Su experiencia profesional se centra principalmente en clientes multinacionales de Estados Unidos y Europa, tanto compañías públicas (que cotizan en bolsa en Estados Unidos y Argentina) como privadas. Viviana cuenta con más de 30 años de experiencia profesional liderando auditorías bajo las normas: GAAP Argentina, IFRS, US GAAP, UK GAAP, BR GAAP, CH GAAP, SOX and PCAOB.

Adicionalmente ha trabajado con compañías argentinas y globales en diversas industrias y ha participado de revisiones de due diligence y fusiones. Posee una gran experiencia en clientes con Centros de Servicios Compartidos con sede fundamentalmente en Argentina y Brasil. Como socia, tuvo a su cargo los engagements de los siguientes clientes con CSC: Prosegur, Quinsa (Inbev/AmbEv Group), Accenture Argentina, Allergan y Gillette.

Ha participado como líder de equipo regional de la revisión de control de calidad de KPMG.

Especialización y experiencia profesional

Clientes más representativos localizados en Argentina: Grupo Brinks; Grupo Prosegur; Grupo Unilever; Grupo CMPC; Grupo Godrej; Grupo CVC; Accenture S.R.L.; Emerson Argentina S.A.; Grupo Baker Hughes; Grupo 360 Energy; Autopistas del Sol y Grupo Concesionario del Oeste (Grupo Atlantia/Abertis); Inmobal Nutrer; Grupo Quinsa/Ambrev/Inbev; Grupo General Mills; Grupo BAESA; Allied Domecq Argentina S.A.; Bodegas y Viñedos Santiago Graffigna Ltda.; Grupo Philips; Grupo General Electric; Grupo Fresenius; Argenova S.A.; Furukawa Electric; Latam S.A. Sucursal Argentina; Grupo Auchan; The Home Depot; Dia; Supermercados Norte y Tia Zara; Norauto; Vision Express.

DECLARACION JURADA AUDITOR EXTERNO SUPLENTE**1) Sociedad emisora:**

Grupo Concesionario del Oeste S.A.

2) Datos personales del auditor:

a) Nombre y apellido y tipo y número de identificación:

Patricia Mónica Zeisel, DNI 25.261.803 (en su carácter de Socia de KPMG)

b) Fecha de nacimiento: 02/01/1976

c) Domicilio profesional:

Bouchard 710, Piso 1, (C1106ABL), Ciudad Autónoma de Buenos Aires

d) Teléfono: 4316 5654

e) Dirección de correo electrónico: pzeisel@kpmg.com.ar

f) Universidad que otorgó el título y año de graduación:

Contadora Pública, Universidad de Buenos Aires, Buenos Aires, 1999.

g) Otros títulos universitarios obtenidos:

Magister en Dirección de Empresas.

h) Experiencia en auditoría de estados contables de otras sociedades o entidades:

Grupo Ingredion, Grupo Seaboard y Nutrien Ag Solutions Argentina S.A., Grupo Sealed Air, Spirax-Sarco S.A., Grupo AGFA Grupo Mercedes-Benz, Grupo Benteler, Johnson Matthey Argentina S.A, SKF Argentina S.A., Grupo GEA, A.W. Faber-Castell Argentina S.A, Symrise Argentina S.A., LG Electronics Argentina S.A., Telespazio Argentina S.A, SAS Institute Argentina S.A, Unisys Sudamericana S.A, Grupo EMI, Grupo Boldt, Grupo ASSA, Encompass Digital Media Argentina S.A., Grupo ITL Argentina.

i) Detalle de Consejos Profesionales en los que me encuentro matriculado:

Consejo Profesional de Ciencias Económicas de la Ciudad Autónoma de Buenos Aires, Tomo 286, Folio 105.

Consejo Profesional de Ciencia Económicas de la Provincia de Buenos Aires, Tº 177 Fº 175.

j) Sociedad o asociación profesional que integro o a la que pertenezco, indicando domicilio de la misma y detalles de la respectiva matriculación o inscripción ante el Consejo competente:

KPMG, con domicilio en Bouchard 710, Piso 1 (C1106ABL), Ciudad Autónoma de Buenos Aires, inscripta ante el Consejo de Profesionales de Ciencias Económicas de la Ciudad Autónoma de Buenos Aires al Tomo 2 Folio 6 de dicho Consejo.

k) Detalle de sanciones de las que hubiere sido pasible mi persona o la asociación profesional que integro (se exceptúan aquellas que hubieran sido calificadas como privadas por el Consejo Profesional actuante):

No existen

l) Detalle de las relaciones profesionales o las de la sociedad o asociación a la que pertenezca con la emisora o los accionistas de esta que tengan en ella "participación significativa" o con sociedades en los que estos también tengan "participación significativa" referidas a funciones de auditoría externa u otras:

KPMG prestará servicios de auditoría externa a Grupo Concesionario del Oeste S.A. desde el ejercicio 2021.

A la fecha de este documento, la asociación profesional que integro presta servicios de auditoría externa Autopistas del Sol S.A., compañía relacionada de Grupo Concesionario del Oeste S.A..

Suscribo el presente documento en carácter de declaración jurada personal, haciéndome expresamente responsable de la veracidad de los datos consignados precedentemente, en la Ciudad Autónoma de Buenos Aires el 19 de marzo de 2024 y al único efecto de su presentación ante Bolsas y Mercados Argentinos S.A..

KPMG

Reg. de Asoc. Prof. CPCECABA Tº2 Fº6

Patricia Mónica Zeisel

Socia

Contadora Pública (UBA)

CPCECABA Tº286 Fº105

	Patricia Zeisel Socia Auditoria KPMG en Argentina	 Bouchard 710 - CABA Argentina C1106ABL  pzeisel@kpmg.com.ar  +54 11 4316-5804
	Posición en KPMG y años de experiencia en la industria Líder del área de Soporte de Auditoría de KPMG Argentina, desde el 2010. Miembro del equipo de Mercados de empresas de Consumo Masivo e Industriales. Ex- Líder del Comité de Prevención de Lavado de Activos y Financiación del Terrorismo. Asociaciones profesionales Representante de KPMG en la Comisión de Entidades de Oferta Pública del Consejo Profesional de Ciencias Económicas de la Ciudad Autónoma de Buenos Aires. Miembro del Consejo asesor de la Cámara de Comercio Argentino Suiza y de la Cámara de Comercio Argentino-Alemana. Miembro del Consejo Asesor de UCEMA. Formación académica y otra formación Contadora Pública Nacional (Universidad de Buenos Aires - 1999). Magister en Dirección de Empresas (UCEMA- Universidad de Estudios Macroeconómicos en Argentina - 2001). Certificación en normas internacionales de información financiera (ICAEW). Idiomas que domina Español- Inglés	Experiencia relevante Vasta experiencia en la auditoría de estados contables individuales y consolidados según normas argentinas, americanas e internacionales. Amplia experiencia en normas de la Comisión Nacional de Valores (CNV) y la Security and Exchange Commission (SEC). Activa participación brindando cursos de entrenamiento internos y externos (IFRS, US GAAP, SOX, metodología y soft skills). Ha participado como parte del grupo de asesoramiento profesional que trabaja en proyectos de implementación de normas internacionales de información financiera (IFRS). Es profesora en la Universidad del CEMA (Carrera de Contador Público y Licenciatura en Administración). Fue profesora de auditoría de la Universidad de Buenos Aires - Carrera de contador público. Miembro del Comité Consultivo del Programa de Certificación de Normas Internacionales de Información Financiera (IFRS) de la Universidad Austral, aprobado por ICAEW. Especialización y experiencia profesional Entre sus clientes más representativos se encuentran: • Agronegocios: Grupo Ingredion, Grupo Seaboard y Nutrien Ag Solutions Argentina S.A. • Industriales: Grupo Sealed Air, Spirax-Sarco S.A., Grupo AGFA Grupo Mercedes-Benz, Grupo Benteler, Johnson Matthey Argentina S.A, SKF Argentina S.A., Grupo GEA, A.W. Faber-Castell Argentina S.A, Symrise Argentina S.A., LG Electronics Argentina S.A. • Tecnología Medios y Telecomunicaciones: Telespazio Argentina S.A, SAS Institute Argentina S.A, Unisys Sudamericana S.A, Grupo EMI, Grupo Boldt, Grupo ASSA, Encompass Digital Media Argentina S.A. • Infraestructura: Grupo ITL Argentina.

CABLEVISION HOLDING S.A.

DECLARACIÓN JURADA DE CONTADOR PÚBLICO

Sres. Accionistas, Presidente y Directores de

Cablevisión Holding S.A.

Domicilio legal: Tacuarí 1842, Piso 4,

Ciudad Autónoma de Buenos Aires

CUIT: 30-71559123-1

De mi consideración:

Para el caso que la asamblea de accionistas decida mi nombramiento como auditor titular de Cablevisión Holding S.A. por el ejercicio a finalizar el 31 de diciembre de 2024 y para dar cumplimiento a las disposiciones establecidas por el artículo 104 de la ley N° 26.831 y por el Título II, Capítulo III, Sección VI, artículos 22 y 23 de las normas de la Comisión Nacional de Valores, declaro lo siguiente:

a) Nombres y apellidos:

Alejandro Javier Rosa

b) Tipo y N° de documento de identidad:

D.N.I. N° 24.886.300

c) CUIT / CUIL:

20-24886300-6

d) Domicilio profesional:

Bouchard 557 – Piso 8°, Ciudad Autónoma de Buenos Aires (C1106ABG).
e) Universidad que otorgó el título de Contador Público y fecha de graduación:

Universidad de Morón (U.M.) – 1999.

f) Otros títulos universitarios obtenidos:

N/A.

g) Experiencia en auditoría de estados contables de otras sociedades o entidades:

Es socio de Price Waterhouse & Co S.R.L., firma miembro de la red global de PricewaterhouseCoopers International Limited (PwCIL).

h) Detalle de los Consejos Profesionales donde me encuentro matriculado:

C.P.C.E.C.A.B.A. T° 286 F° 136

C.P.C.E. La Pampa T° XIX F° 74

i) Asociación profesional que integro:

Price Waterhouse & Co. S.R.L.

Bouchard 557 – Piso 8°, Ciudad Autónoma de Buenos Aires (C1106ABG)

C.P.C.E.C.A.B.A. T° 1 F° 17

j) Detalle de las sanciones de las que hubiere sido pasible el profesional individualmente o la sociedad o asociación profesional que integre o a la que pertenezca, con excepción de aquellas que hubieren sido calificadas como privadas por el Consejo Profesional actuante:

Ninguna.

k) Detalle de sus relaciones profesionales o las de la sociedad o asociación a la que pertenezca con la emisora o los accionistas de ésta que tengan en ella "participación significativa" o con sociedades en la que éstos también tengan "participación significativa" referidas a funciones de auditoría externa u otras:

Price Waterhouse & Co. S.R.L. es auditor de:

- A.V.C. Continente Audiovisual S.A.
- Arte Gráfico Editorial Argentino S.A.
- Arte Radiotelevisivo Argentino S.A.
- Tech Bimo S.A.U.
- Compañía Inversora en Medios de Comunicación S.A.
- Contenidos Mediterráneos S.A.
- Diario Los Andes - Hermanos Calle S.A.
- Exponenciar S.A.
- GC Dominio S.A.
- GC Gestión Compartida S.A.
- GC Minor S.A.U.
- Grupo Clarín S.A.
- Inter Radios S.A.U.
- Inversora de Eventos S.A.
- La Capital Cable S.A.
- La Voz del Interior S.A.
- Micro Sistemas S.A.U.
- Otamendi Cable Color S.A.
- Personal Smarthome S.A.
- Negocios y Servicios S.A.U.
- NYS2 S.A.U.
- Opalker S.A.
- Pem S.A.U.
- Radio Mitre S.A.
- Telecom Argentina S.A.
- Telecom Argentina USA, Inc.
- Telecor S.A.C.I.
- Teledifusora San Miguel Arcángel S.A.
- Tele Red Imagen S.A.
- Ver TV S.A.

Ciudad Autónoma de Buenos Aires, 20 de marzo de 2024.

PRICE WATERHOUSE & CO. S.R.L.

Alejandro J. Rosa
(Socio)

DECLARACIÓN JURADA DE CONTADOR PÚBLICO

Sres. Accionistas, Presidente y Directores de
Cablevisión Holding S.A.
Domicilio legal: Tacuarí 1842, Piso 4,

Ciudad Autónoma de Buenos Aires
CUIT: 30-71559123-1

De mi consideración:

Para el caso que la asamblea de accionistas decida mi nombramiento como auditor suplente de Cablevisión Holding S.A. por el ejercicio a finalizar el 31 de diciembre de 2024 y para dar cumplimiento a las disposiciones establecidas por el artículo 104 de la ley N° 26.831 y por el Título II, Capítulo III, Sección VI, artículos 22 y 23 de las normas de la Comisión Nacional de Valores, declaro lo siguiente:

a) Nombres y apellidos:

Ezequiel Luis Mirazón

b) Tipo y N° de documento de identidad:

D.N.I. N° 21.475.522

c) CUIT / CUIL:

20-21475522-0

d) Domicilio profesional:

Bouchard 557 – Piso 8°, Ciudad Autónoma de Buenos Aires (C1106ABG).

e) Universidad que otorgó el título de Contador Público y fecha de graduación:

Universidad de Buenos Aires (UBA) – 1994.

f) Otros títulos universitarios obtenidos:

N/A.

g) Experiencia en auditoría de estados contables de otras sociedades o entidades:

Como socio de Price Waterhouse & Co. S.R.L. estoy a cargo de la auditoría Siderca S.A.I.C., Petrolera El Trébol S.A. y Siat S.A.I.C., entre otras. Adicionalmente, en el pasado he liderado la auditoría de Medanito S.A., San Antonio Internacional S.A., Tecpetrol S.A., Tarjeta Nevada S.A. y Empresa Distribuidora de Electricidad de Mendoza S.A., entre otras.

h) Detalle de los Consejos Profesionales donde me encuentro matriculado:

C.P.C.E.C.A.B.A. T° 238 F° 126

C.P.C.E. Provincia de Mendoza: Matrícula N° 6.378

C.P.C.E. Provincia de Neuquén: T° IX F° 139

i) Asociación profesional que integro:

Price Waterhouse & Co. S.R.L.

Bouchard 557 – Piso 8°, Ciudad Autónoma de Buenos Aires (C1106ABG)

C.P.C.E.C.A.B.A. T° 1 F° 17

Price Waterhouse & Co. Asesores de Empresas S.R.L.

Bouchard 557 – Piso 8°, Ciudad Autónoma de Buenos Aires (C1106ABG)

C.P.C.E.C.A.B.A. T° 1 F° 18

j) Detalle de las sanciones de las que hubiere sido pasible el profesional individualmente o la sociedad o asociación profesional que integre o a la que pertenezca, con excepción de aquellas que hubieren sido calificadas como privadas por el Consejo Profesional actuante:

Ninguna.

k) Detalle de sus relaciones profesionales o las de la sociedad o asociación a la que pertenezca con la emisora o los accionistas de ésta que tengan en ella "participación significativa" o con sociedades en la que éstos también tengan "participación significativa" referidas a funciones de auditoría externa u otras:

Price Waterhouse & Co. S.R.L. es auditor de:

- A.V.C. Continente Audiovisual S.A.
- Arte Gráfico Editorial Argentino S.A.
- Arte Radiotelevisivo Argentino S.A.
- Tech Bimo S.A.U.
- Compañía Inversora en Medios de Comunicación S.A.
- Contenidos Mediterráneos S.A.
- Diario Los Andes - Hermanos Calle S.A.
- Exponenciar S.A.
- GC Dominio S.A.
- GC Gestión Compartida S.A.
- GC Minor S.A.U.
- Grupo Clarín S.A.
- Inter Radios S.A.U.
- Inversora de Eventos S.A.
- La Capital Cable S.A.
- La Voz del Interior S.A.
- Micro Sistemas S.A.U.

- Otamendi Cable Color S.A.
- Personal Smarthome S.A.
- Negocios y Servicios S.A.U.
- NYS2 S.A.U.
- Opalker S.A.
- Pem S.A.U.
- Radio Mitre S.A.
- Telecom Argentina S.A.
- Telecom Argentina USA, Inc.
- Telecor S.A.C.I.
- Teledifusora San Miguel Arcángel S.A.
- Tele Red Imagen S.A.
- Ver TV S.A.

Ciudad Autónoma de Buenos Aires, 20 de marzo de 2024.

PRICE WATERHOUSE & CO. S.R.L.

Ezequiel Luis Mirazón

(Socio)

DECLARACIÓN JURADA DE CONTADOR PÚBLICO

Sres. Accionistas, Presidente y Directores de
Cablevisión Holding S.A.
Domicilio legal: Tacuarí 1842, Piso 4,
Ciudad Autónoma de Buenos Aires
CUIT: 30-71559123-1

De mi consideración:

Para el caso que la asamblea de accionistas decida mi nombramiento como auditor suplente de Cablevisión Holding S.A. por el ejercicio a finalizar el 31 de diciembre de 2024 y para dar cumplimiento a las disposiciones establecidas por el artículo 104 de la ley N° 26.831 y por el Título II, Capítulo III, Sección VI, artículos 22 y 23 de las normas de la Comisión Nacional de Valores, declaro lo siguiente:

- a) Nombres y apellidos:
Reinaldo Sergio Cravero
- b) Tipo y N° de documento de identidad:
D.N.I. N° 25.061.783
- c) CUIT / CUIL:
20-25061783-7
- d) Domicilio profesional:
Bouchard 557 – Piso 8°, Ciudad Autónoma de Buenos Aires (C1106ABG).
- e) Universidad que otorgó el título de Contador Público y fecha de graduación:
Universidad Católica Argentina (U.C.A.) – 1999
- f) Otros títulos universitarios obtenidos:
N/A.
- g) Experiencia en auditoría de estados contables de otras sociedades o entidades:
Como socio de Price Waterhouse & Co. S.R.L. estoy y estuve liderando las auditorías de Sistemas Globales S.A., Empresa de Distribución Eléctrica de Tucumán S.A., Empresa Distribuidora de Energía Atlántica S.A., Empresa Distribuidora San Luis S.A., Gasnor S.A., Gasoducto del Pacífico Argentina S.A., Technisys S.A., Empresa Distribuidora y Comercializadora del Norte S.A., Pampa Energía S.A., entre otras.
- h) Detalle de los Consejos Profesionales donde me encuentro matriculado:
C.P.C.E.C.A.B.A. T° 265 F° 92 (Contador Público)
C.P.C.E. Provincia de Tucumán: Matrícula 7106 Fo. 109
C.P.C.E. Provincia de Jujuy: Matrícula 1543
C.P.C.E. Provincia de Formosa: Matrícula 43 To. 1 Fo. 44
- i) Asociación profesional que integro:
Price Waterhouse & Co. S.R.L.
Bouchard 557 – Piso 8°, Ciudad Autónoma de Buenos Aires (C1106ABG)
C.P.C.E.C.A.B.A. T° 1 F° 17
Price Waterhouse & Co. Asesores de Empresas S.R.L.
Bouchard 557 – Piso 8°, Ciudad Autónoma de Buenos Aires (C1106ABG)
C.P.C.E.C.A.B.A. T° 1 F° 18
- j) Detalle de las sanciones de las que hubiere sido pasible el profesional

individualmente o la sociedad o asociación profesional que integre o a la que pertenezca, con excepción de aquellas que hubieren sido calificadas como privadas por el Consejo Profesional actuante:
Ninguna.

k) Detalle de sus relaciones profesionales o las de la sociedad o asociación a la que pertenezca con la emisora o los accionistas de ésta que tengan en ella “participación significativa” o con sociedades en la que éstos también tengan “participación significativa” referidas a funciones de auditoría externa u otras:

- Price Waterhouse & Co. S.R.L. es auditor de:
- A.V.C. Continente Audiovisual S.A.
 - Arte Gráfico Editorial Argentino S.A.
 - Arte Radiotelevisivo Argentino S.A.
 - Tech Bimo S.A.U.
 - Compañía Inversora en Medios de Comunicación S.A.
 - Contenidos Mediterráneos S.A.
 - Diario Los Andes - Hermanos Calle S.A.
 - Exponenciar S.A.
 - GC Dominio S.A.
 - GC Gestión Compartida S.A.
 - GC Minor S.A.U.
 - Grupo Clarín S.A.
 - Inter Radios S.A.U.
 - Inversora de Eventos S.A.
 - La Capital Cable S.A.
 - La Voz del Interior S.A.
 - Micro Sistemas S.A.U.
 - Otamendi Cable Color S.A.
 - Personal Smarthome S.A.
 - Negocios y Servicios S.A.U.
 - NYS2 S.A.U.
 - Opalker S.A.
 - Pem S.A.U.
 - Radio Mitre S.A.
 - Telecom Argentina S.A.
 - Telecom Argentina USA, Inc.
 - Telecor S.A.C.I.
 - Teledifusora San Miguel Arcángel S.A.
 - Tele Red Imagen S.A.
 - Ver TV S.A.

Ciudad Autónoma de Buenos Aires, 20 de marzo de 2024.

PRICE WATERHOUSE & CO. S.R.L.

R. Sergio Cravero

(Socio)

TRANSPORTADORA DE GAS DEL SUR S.A.

DECLARACIÓN JURADA DE CONTADOR PÚBLICO

Sres. Accionistas, Presidente y Directores
Transportadora de Gas del Sur S.A.
Domicilio: Edificio Madero Office - Cecilia Grierson 355 – Piso 26
Ciudad Autónoma de Buenos Aires.
C.U.I.T.: 30-65786206-8

De mi consideración,

Para el caso que la asamblea de accionistas decida mi nombramiento como auditor titular de Transportadora de Gas del Sur S.A. por el ejercicio a finalizar el 31 de diciembre de 2024, y para dar cumplimiento a las disposiciones establecidas por el artículo 104 de la ley 26.831 y por el Título II, Capítulo III, Sección VI, artículos 22 y 23 de las normas de la Comisión Nacional de Valores, declaro lo siguiente:

- a) Nombres y apellidos
Paula Veronica Aniasi
- b) Tipo y número de documento de identidad
DNI 24.892.381

- c) CUIL/CUIT:
23-24892381-4
- d) Domicilio profesional
Bouchard 557 Piso 8° Ciudad de Buenos Aires
- e) Universidad que otorgó el título de Contador Público y fecha de graduación:
Universidad Nacional de La Plata – 12/04/1999.
- f) Otros títulos universitarios obtenidos:
N/A
- g) Experiencia en auditoría de estados contables de otras sociedades o entidades:
Como socio de Price Waterhouse & Co. S.R.L. he participado de la auditoría de Cargill, Cosméticos Avon, Despegar, Cablevision, Adecoagro, Patagonia Energy S.A., Transportadora de Gas del Norte, InterEnergy Group Limited.
- h) Detalle de los Consejos Profesionales donde me encuentro matriculado
C.P.C.E.C.A.B.A. T° 364 F° 121
- i) Asociación profesional que integro:
Price Waterhouse & Co. S.R.L.
Bouchard 557 8° Piso Ciudad de Buenos Aires
C.P.C.E.C.A.B.A. To. 1 Fo. 17
- j) Detalle de las sanciones de las que hubiere sido pasible el profesional individualmente o la sociedad o asociación profesional que integre o a la que pertenezca, con excepción de aquellas que hubieren sido calificadas como privadas por el Consejo Profesional actuante
Ninguna
- k) Detalle de sus relaciones profesionales o las de la sociedad o asociación a la que pertenezca con la emisora o los accionistas de ésta que tengan en ella "participación significativa" o con sociedades en la que éstos también tengan "participación significativa" referidas a funciones de auditoría externa u otras:
Price Waterhouse & Co. S.R.L. es auditora de Pampa Energía S.A. y sus sociedades controladas.

Ciudad Autónoma de Buenos Aires, 7 de marzo de 2024

PRICE WATERHOUSE & CO. S.R.L.

 _____ (Socio)
 Paula V. Aniasi

DECLARACIÓN JURADA DE CONTADOR PÚBLICO

Sres. Accionistas, Presidente y Directores de
 Transportadora de Gas del Sur S.A.
 Domicilio: Edificio Madero Office - Cecilia Grierson 355 – Piso 26
 Ciudad Autónoma de Buenos Aires.
 C.U.I.T.: 30-65786206-8

De mi consideración,

Para el caso que la asamblea de accionistas decida mi nombramiento como auditor suplente de Transportadora de Gas del Sur S.A. por el ejercicio a finalizar el 31 de diciembre de 2024, y para dar cumplimiento a las disposiciones establecidas por el artículo 104 de la ley 26.831 y por el Título II, Capítulo III, Sección VI, artículos 22 y 23 de las normas de la Comisión Nacional de Valores, declaro lo siguiente:

- a) Nombres y apellidos
Carlos Martín Barbatina
- b) Tipo y número de documento de identidad
D.N.I. Nro. 17.341.756
- c) CUIL/CUIT:
20 – 17341756 – 0
- d) Domicilio profesional
Bouchard 557 Piso 8° Ciudad de Buenos Aires
- e) Universidad que otorgó el título de Contador Público y fecha de graduación:
Universidad Católica Argentina – 1998
- f) Otros títulos universitarios obtenidos:
N/A
- g) Experiencia en auditoría de estados contables de otras sociedades o entidades:
Como socio de Price Waterhouse & Co. S.R.L. estoy a cargo de la auditoría de Pampa Energía S.A., Central Térmica Barragán S.A. y Camuzzi Gas Pampeana S.A.
- h) Detalle de los Consejos Profesionales donde me encuentro matriculado
C.P.C.E.C.A.B.A. Tomo: 175 – Folio 65.
C.P.C.E. Córdoba: Matrícula N° 10.17887.8
- i) Asociación profesional que integro:
Price Waterhouse & Co. S.R.L.
Bouchard 557 8° Piso Ciudad de Buenos Aires
C.P.C.E.C.A.B.A. To. 1 Fo. 17

Price Waterhouse & Co. Asesores de Empresas S.R.L.
Bouchard 557 8° Piso Ciudad de Buenos Aires
C.P.C.E.C.A.B.A. To. 1 Fo. 18
- j) Detalle de las sanciones de las que hubiere sido pasible el profesional individualmente o la sociedad o asociación profesional que integre o a la que pertenezca, con excepción de aquellas que hubieren sido calificadas como privadas por el Consejo Profesional actuante
Ninguna
- k) Detalle de sus relaciones profesionales o las de la sociedad o asociación a la que pertenezca con la emisora o los accionistas de ésta que tengan en ella "participación significativa" o con sociedades en la que éstos también tengan "participación significativa" referidas a funciones de auditoría externa u otras:
Price Waterhouse & Co. S.R.L. es la firma auditora de Pampa Energía S.A y sus sociedades controladas.

Ciudad Autónoma de Buenos Aires, 7 de marzo de 2024.

PRICE WATERHOUSE & CO. S.R.L.
 _____ (Socio)
 Carlos Martín Barbatina

DECLARACIÓN JURADA DE CONTADOR PÚBLICO

Sres. Accionistas, Presidente y Directores de
 Transportadora de Gas del Sur S.A.
 Domicilio: Edificio Madero Office - Cecilia Grierson 355 – Piso 26
 Ciudad Autónoma de Buenos Aires.
 C.U.I.T.: 30-65786206-8

De mi consideración,

Para el caso que la asamblea de accionistas decida mi nombramiento como auditor suplente de Transportadora de Gas del Sur S.A. por el ejercicio a finalizar el 31 de diciembre de 2024, y para dar cumplimiento a las disposiciones establecidas por el artículo 104 de la ley 26.831 y por el Título II, Capítulo III, Sección VI, artículos 22 y 23 de las normas de la Comisión Nacional de Valores, declaro lo siguiente:

- a) Nombre y Apellido:
Mariano Carlos Tomatis
- b) Tipo y número de documento de identidad:
DNI Nro. 22.147.772
- c) CUIT:
20-22147772-4
- d) Domicilio profesional:
Bouchard 557 Piso 8° Ciudad de Buenos Aires
- e) Universidad que otorgó el título de Contador Público y Fecha de Graduación:
Universidad de Buenos Aires – 1994
- f) Otros títulos universitarios:
Master Dirección de Empresas – 1997
- g) Experiencia en auditoría de estados contables y otras sociedad o entidades:
Como socio de Price Waterhouse & Co. S.R.L. estoy a cargo de la auditoría de IBM Argentina, Corteva, Dupont, Pioneer, entre otros.
- h) Detalle de los Consejos Profesionales donde me encuentro matriculado:
Ciudad Autónoma de Buenos Aires Matrícula: Tomo: 241 Folio: 118
Chaco Matrícula: 2372 Tomo: XII Folio: 2372
Santa Fe: Matrícula: 17315-LEY 8738 Tomo: CAM II
Provincia de Buenos Aires Matrícula: Tomo 175 Folio: 243
- i) Asociación profesional que integro:
Price Waterhouse & Co. S.R.L.
Bouchard 557, Piso 8°, Ciudad de Buenos Aires
C.P.C.E.C.A.B.A. To. 1 Fo. 17

Price Waterhouse & Co. Asesores de Empresas S.R.L.
Bouchard 557, Piso 8°, Ciudad de Buenos Aires
C.P.C.E.C.A.B.A. To. 1 Fo. 18
- j) Detalle de las sanciones de las que hubiere sido pasible el profesional individualmente o la sociedad o asociación profesional que integre o a la que pertenezca, con excepción de aquellas que hubiera sido calificadas como privadas por el Consejo Profesional actuante:
Ninguna.
- k) Detalle de sus relaciones profesionales o las sociedad o asociación a la que pertenezca con la emisora o los accionistas de éstos también tengan "participación significativa" referenciadas a funciones de auditoría externa u otras:
Price Waterhouse & Co. S.R.L. es la firma auditora de Pampa Energía S.A y sus sociedades controladas.

Ciudad de Buenos Aires, 7 de marzo de 2024

PRICE WATERHOUSE & CO. S.R.L.

 _____ (Socio)
 Mariano C. Tomatis

Transportadora de Gas del Sur S.A.

Declaración Jurada de Contador Público a ser designado Auditor Externo (socio titular)

Nombre y apellido: Hernán Crocci (en mi carácter de Socio de Pistrelli, Henry Martín y Asociados S.R.L)

DNI Nro: 29.668.052

Domicilio Profesional: 25 de Mayo 487- Ciudad Autónoma de Buenos Aires

Contador Público egresado de: Universidad de Buenos Aires

Año de egreso: 2006

Otros Títulos Universitarios: No poseo

Experiencia en auditoría de estados contables de otras sociedades o entidades:
 Socio de Pistrelli, Henry Martín y Asociados S.R.L. (Firma miembro de Ernst & Young Global). Durante más de 15 años de actividad profesional en este estudio me he especializado en la auditoría de estados contables de empresas de energía.

Tuve a mi cargo la auditoría de estados contables de, entre otras, Total Austral Sucursal Argentina, Petroquímica Cuyo S.A.I.C., Gasoducto Gas Andes Argentina S.A., Litoral Gas S.A., Enerflex Services Argentina S.R.L., Sootherm Americas S.A., Telcosur S.A., Total Gas Marketing Cono Sur S.A., Parque Eólico Loma Blanca VI S.A., PEPCA S.A.

Detalle de los Consejos Profesionales donde se encuentra matriculado:
 Consejo profesional de Ciencias Económicas de la Ciudad de Buenos Aires. Tomo 410 Folio 166
 Consejo profesional de Ciencias Económicas de Neuquén. Tomo XVI Folio 133

Sociedad o Asociación profesional que integre o a la que pertenezca, en su caso, con indicación del domicilio de la misma y detalles de la respectiva matriculación o inscripción ante el Consejo Profesional competente:
 Pistrelli, Henry Martín y Asociados S.R.L. Registro de Sociedades Comerciales C.P.C.E.C.A.B.A Tomo 1 Folio 13 con domicilio en 25 de Mayo 487, Ciudad Autónoma de Buenos Aires.

Detalle de las sanciones de las que hubiere sido pasible el profesional individualmente o la sociedad o asociación profesional que integre o a la que pertenezca, con excepción de aquellas que hubieren sido calificadas como privadas por el Consejo Profesional actuante:
Ninguna

Detalle de sus relaciones profesionales o las de la sociedad o asociación a la que pertenezca con la emisora o los accionistas de ésta que tengan en ella "participación significativa" o con sociedades en las que éstos también tengan "participación significativa" referida a funciones de auditoría externa u otras:

Pistrelli, Henry Martín y Asociados S.R.L. presta servicios de auditoría a Compañía de Inversiones de Energía S.A.

Pistrelli, Henry Martín y Asociados S.R.L. presta servicios de auditoría a la Sociedad controlada Telcosur S.A.

Ciudad Autónoma de Buenos Aires, 7 de marzo de 2024

PISTRELLI, HENRY MARTIN Y ASOCIADOS S.R.L.
C.P.C.E.C.A.B.A. T° 1 - F° 13

HERNAN CROCCI
Socio
Contador Público U.B.A.
C.P.C.E.C.A.B.A. T° 410 - F° 166

Detalle de las sanciones de las que hubiere sido pasible el profesional individualmente o la sociedad o asociación profesional que integre o a la que pertenezca, con excepción de aquellas que hubieren sido calificadas como privadas por el Consejo Profesional actuante:
Ninguna.

Detalle de sus relaciones profesionales o las de la sociedad o asociación a la que pertenezca con la emisora o los accionistas de ésta que tengan en ella "participación significativa" o con sociedades en las que éstos también tengan "participación significativa" referida a funciones de auditoría externa u otras:

Pistrelli, Henry Martín y Asociados S.R.L. presta servicios de auditoría a la Sociedad controlante Compañía de Inversiones de Energía S.A.

Pistrelli, Henry Martín y Asociados S.R.L. presta servicios de auditoría a la Sociedad controlada Telcosur S.A.

Ciudad Autónoma de Buenos Aires, 7 de marzo de 2024.

PISTRELLI, HENRY MARTIN Y ASOCIADOS S.R.L.
C.P.C.E.C.A.B.A. - T° 1 F° 13

PABLO G. DECUNDO
Socio
Contador Público U.B.A.
C.P.C.E.C.A.B.A. T° 286 - F° 106

TRANSPORTADORA DE GAS DEL SUR S.A.

Declaración Jurada de Contador Público a ser designado Auditor Externo (Socio Suplente)

Nombre y Apellido: Pablo Gabriel Decundo (en mi carácter de Socio de Pistrelli, Henry Martín y Asociados S.R.L.)

DNI Nro.: 20.493.014

Domicilio Profesional: 25 de Mayo 487- Ciudad Autónoma de Buenos Aires

Contador Público egresado de: Universidad de Buenos Aires

Año de egreso: 1990

Otros Títulos Universitarios: No poseo

Experiencia en auditoría de estados contables de otras sociedades o entidades:
Socio de Pistrelli, Henry Martín y Asociados S.R.L. (Firma miembro de Ernst & Young Global). Durante más de 30 años de actividad profesional en este estudio me he especializado en empresas de energía.

He liderado trabajos de auditorías de estados contables, auditorías especiales de adquisiciones y fusiones, asistencia en salida a oferta pública en la CNV, investigaciones de compra, revisiones de control interno, auditorías internas, consultorías en administración de riesgos de negocio y certificaciones de Informes para entes reguladores en numerosas empresas de energía.

Tuve a mi cargo la auditoría de estados contables de, entre otras, Total Austral Sucursal Argentina, Totalgaz Argentina S.A., Gasoducto Gas Andes S.A., Petroken Petroquímica Ensenada S.A., Minera Santa Cruz S.A., Minera Alumbreira Ltd. Sucursal Argentina, Air Liquide Argentina S.A., Central Puerto S.A., Hidroeléctrica Piedra del Águila S.A., Central Costanera S.A., Hidroeléctrica El Chocón S.A., Central Dock Sud S.A., Cerro Vanguardia S.A., ABB S.A., Naturgy BAN S.A., Oro Plata S.A., Shell Argentina S.A., Acindar Industria Argentina de Aceros S.A.

Detalle de los Consejos Profesionales donde se encuentra matriculado:
Consejo Profesional de Ciencias Económicas de la Ciudad Autónoma de Buenos Aires. Tomo 286 - Folio 106.
Consejo Profesional de Ciencias Económicas de Salta. Matrícula 3452 - Tomo VI - Folio 399
Consejo Profesional de Ciencias Económicas de Mendoza - Matrícula N° 9.210

Sociedad o Asociación profesional que integre o a la que pertenezca, en su caso, con indicación del domicilio de la misma y detalles de la respectiva matriculación o inscripción ante el Consejo Profesional competente:

Pistrelli, Henry Martín y Asociados S.R.L. Registro de Sociedades Comerciales C.P.C.E.C.A.B.A Tomo 1 - Folio 13, con domicilio en 25 de Mayo 487, Ciudad Autónoma de Buenos Aires.

OBLIGACIONES NEGOCIABLES

RESULTADO DE COLOCACION

AVISO DE RESULTADOS

PAMPA ENERGÍA S.A.

OBLIGACIONES NEGOCIABLES CLASE 20 DENOMINADAS Y PAGADERAS EN DÓLARES A TASA FIJA CON VENCIMIENTO A LOS 24 MESES CONTADOS DESDE LA FECHA DE EMISIÓN Y LIQUIDACIÓN POR UN VALOR NOMINAL DE HASTA US\$60.000.000 AMPLIABLE POR HASTA US\$120.000.000 A SER SUSCRITAS E INTEGRADAS EN DÓLARES EN EL EXTERIOR.

A EMITIRSE EN EL MARCO DEL PROGRAMA DE EMISIÓN DE OBLIGACIONES NEGOCIABLES SIMPLES (NO CONVERTIBLES EN ACCIONES) Y/O DE OBLIGACIONES NEGOCIABLES CONVERTIBLES EN ACCIONES POR HASTA US\$1.400.000.000 (O SU EQUIVALENTE EN OTRAS MONEDAS O UNIDADES DE VALOR).

El presente aviso de resultados (el "Aviso de Resultados") es un aviso complementario al: (i) suplemento de prospecto de fecha 18 de marzo de 2024 (el "Suplemento"), el cual fue publicado en la misma fecha en la página web de la Comisión Nacional de Valores ("CNV") (www.cnv.gov.ar) en el ítem "Empresas- Pampa Energía S.A." (la "Página Web de la CNV"), en la página web institucional de la Emisora (www.pampaenergia.com) (la "Página Web de la Emisora"), en el Boletín Diario de la Bolsa de Comercio de Buenos Aires ("BCBA"), en virtud del ejercicio de la facultad delegada por Bolsas y Mercados Argentinos S.A. ("BYMA") a la BCBA conforme lo dispuesto por la Resolución N° 18.629 de la CNV (el "Boletín Diario de la BCBA") y en el micrositio web de colocaciones primarias del Mercado Abierto Electrónico S.A. (el "MAE") y el "Micrositio Web del MAE", respectivamente, y el Micrositio Web del MAE junto con el Boletín Diario de la BCBA, los "Boletines Diarios de los Mercados"); (ii) aviso de suscripción de fecha 18 de marzo de 2024 (el "Aviso de Suscripción"), publicado en esa misma fecha en la Página Web de la CNV, en los Boletines Diarios de los Mercados y en la Página Web de la Emisora; y (iii) aviso complementario N° 1 de fecha 19 de marzo de 2024 (el "Aviso Complementario N° 1"), publicado en esa misma fecha en la Página Web de la CNV, en los Boletines Diarios de los Mercados y en la Página Web de la Emisora; en todos los casos correspondientes a las obligaciones negociables clase 20 denominadas, suscritas, integradas y pagaderas en Dólares en el exterior, a una tasa de interés fija con vencimiento a los 24 (veinticuatro) meses contados desde la Fecha de Emisión y Liquidación (tal como se define más adelante) (las "Obligaciones Negociables Clase 20" o "Obligaciones Negociables", de manera indistinta) que serán emitidas por Pampa Energía S.A. (la "Emisora") por un valor nominal de hasta US\$60.000.000 (Dólares sesenta millones) ampliable por hasta US\$120.000.000 (Dólares ciento veinte millones), en el marco de su programa de emisión de obligaciones negociables simples (no convertibles en acciones) y/o de obligaciones negociables convertibles en acciones por hasta US\$1.400.000.000 (Dólares mil cuatrocientos millones) (o su equivalente en otras monedas o unidades de valor) autorizado por la CNV mediante la Resolución N° 21.540 de fecha 9 de diciembre de 2021 del Directorio de la CNV, conforme fuera enmendado reduciéndose su monto de US\$2.000.000.000 a US\$1.400.000.000, lo cual fue aprobado por la CNV en su Disposición N° DI-2023- 60-APN-GE#CNV de fecha 13 de noviembre de 2023 (el "Programa"), y de acuerdo con los principales términos y condiciones que forman parte del prospecto del Programa de fecha 18 de marzo de 2024 (el "Prospecto") y del Suplemento.

Los términos utilizados en mayúscula no definidos en este Aviso de

Resultados tendrán el significado que se les asigna en los Documentos de la Oferta. "Documentos de la Oferta" significa los siguientes documentos: el Prospecto, el Suplemento, el Aviso de Suscripción y el Aviso Complementario N° 1.

De acuerdo con lo previsto en los Documentos de la Oferta y habiendo finalizado el Período de Subasta en el día de la fecha, se informan los resultados de la colocación de las Obligaciones Negociables:

Obligaciones Negociables Clase 20:

- 1) **Valor nominal total de las ofertas recibidas:** US\$ 62.705.768.
- 2) **Cantidad de ofertas recibidas:** 956.
- 3) **Cantidad de ofertas adjudicadas:** 887.
- 4) **Valor nominal a emitirse:** US\$ 55.171.308.
- 5) **Fecha de Emisión y Liquidación:** 26 de marzo de 2024.
- 6) **Fecha de Vencimiento:** 26 de marzo de 2026.
- 7) **Amortización:** El capital de las Obligaciones Negociables Clase 20 será amortizado en un único pago en la Fecha de Vencimiento, es decir, el 26 de marzo de 2026. En caso de no ser un Día Hábil, será de aplicación lo previsto en la sección "*Descripción de la Oferta y la Negociación—Descripción de las Obligaciones Negociables—Pago de Capital e Intereses*" del Suplemento.
- 8) **Tasa Aplicable:** 6,00%.
- 9) **Precio de Emisión:** 100% del valor nominal.
- 10) **Fechas de Pago de Intereses:** Los intereses se pagarán en forma vencida, semestralmente a partir de la Fecha de Emisión y Liquidación en las siguientes fechas: 26 de septiembre de 2024, 26 de marzo de 2025, 26 de septiembre de 2025 y en la Fecha de Vencimiento, es decir, el 26 de marzo de 2026. En caso que alguna de las Fechas de Pago de Intereses no sea un Día Hábil, será de aplicación lo previsto en la sección "*Descripción de la Oferta y la Negociación—Descripción de las Obligaciones Negociables—Pago de Capital e Intereses*" del Suplemento.
- 11) **Calificación de las Obligaciones Negociables:** FIX SCR S.A. Agente de Calificación de Riesgo en su informe de fecha 19 de marzo de 2024 ha asignado a las Obligaciones Negociables Clase 20 la calificación "AA+(arg)", con perspectiva Estable.
- 12) **Duration:** 1,92 años.
- 13) **Factor de prorrateo:** N/A.

La oferta pública de las Obligaciones Negociables emitidas bajo el Programa ha sido autorizada mediante la Resolución de la CNV N° RESFC-2021-21540-APN-DIR#CNV de fecha 9 de diciembre de 2021. Esta autorización sólo significa que se ha cumplido con los requisitos establecidos en materia de información. Ni la CNV ni BYMA ni MAE han emitido juicio sobre los datos contenidos en los Documentos de la Oferta. La veracidad de la información contable, financiera y económica, así como de toda otra información suministrada en el Prospecto y/o en el Suplemento, es exclusiva responsabilidad del directorio de la Emisora y, en lo que les atañe, del órgano de fiscalización de la Emisora y de los auditores en cuanto a sus respectivos informes sobre los estados financieros que se acompañan al Prospecto y al Suplemento, y demás responsables contemplados en los artículos 119 y 120 de la Ley N° 26.831 de Mercado de Capitales. El Directorio de la Emisora manifiesta, con carácter de declaración jurada, que los Documentos de la Oferta contienen, a la fecha de su respectiva publicación, información veraz y suficiente sobre todo hecho relevante que pueda afectar la situación patrimonial, económica y financiera de la Emisora y de toda aquella que deba ser de conocimiento del público inversor con relación a la presente emisión, conforme las normas vigentes en la República Argentina. Asimismo, el Directorio de la Emisora manifiesta, con carácter de declaración jurada, que la totalidad de los términos y condiciones de los Documentos de la Oferta se encuentran vigentes. El Suplemento

no ha sido previamente revisado ni conformado por la CNV ni por BYMA ni MAE. De acuerdo con el procedimiento establecido en el Artículo 51 del Título II del Capítulo V de la Sección V de las normas (N.T. 2013 y mod.) de la CNV, dentro de los cinco (5) días hábiles de suscriptas las Obligaciones Negociables el Emisor presentará la documentación definitiva relativa a las mismas ante la CNV.

La información incluida en el presente Aviso de Resultados es parcial y deberá ser leída en forma conjunta y completada con la información contenida en los Documentos de la Oferta, los cuales se encuentran a disposición del público inversor en formato digital o electrónico en la Página Web de la CNV, en el Micrositio Web del MAE y en la Página Web de la Emisora. El contenido del presente Aviso de Resultados no deberá ser interpretado como asesoramiento de inversión, comercial, financiero, impositivo, cambiario, legal y/o de otro tipo. Se recomienda al público inversor consultar a sus propios asesores legales, contables, financieros y de negocios respecto de asuntos legales, impositivos, cambiarios, financieros, comerciales y sobre cualquier otro aspecto relacionado con una potencial compra de las Obligaciones Negociables.

Agentes Colocadores

Banco de Galicia y Buenos Aires S.A.U.

Agente de Liquidación y Compensación Integral y Agente de Negociación
Matrícula CNV N° 22

BACS Banco de Crédito y Securitización S.A.

Agente de Liquidación y Compensación y Agente de Negociación Integral
Matrícula CNV N° 25

Banco de Servicios y Transacciones S.A.

Agente de Liquidación y Compensación Integral y Agente de Negociación
Matrícula CNV N° 64.

Banco Hipotecario S.A.

Agente de Liquidación y Compensación y Agente de Negociación Integral
Matrícula CNV N° 40

Industrial and Commercial Bank of China (Argentina) S.A.U.

Agente de Liquidación y Compensación y Agente de Negociación Integral
Matrícula CNV N° 74

Banco Mariva S.A.

Agente de Liquidación y Compensación y Agente de Negociación Integral
Matrícula CNV N° 49

Banco Santander Argentina S.A.

Agente de Liquidación y Compensación y Agente de Negociación Integral
Matrícula CNV N° 72

Banco de la Provincia de Buenos Aires

Agente de Liquidación y Compensación y Agente de Negociación Integral
Matrícula CNV N° 43

Adcap Securities Argentina S.A.

Agente de Liquidación y Compensación y Agente de Negociación Integral
Matrícula CNV N° 148

Cocos Capital S.A.

Agente de Liquidación y Compensación y Agente de Negociación Propio
Matrícula CNV N° 688

Allaria S.A.

Agente de Liquidación y Compensación y Agente de Negociación Integral
Matrícula CNV N° 24

Banco Patagonia S.A.

Agente de Liquidación y Compensación y Agente de Negociación Integral
Matrícula CNV N° 66

SBS Trading S.A.

Agente de Liquidación y Compensación Agente de Negociación Integral
Matrícula CNV N° 53

Banco BBVA Argentina S.A.

Agente de Liquidación y Compensación y Agente de Negociación Integral
Matrícula CNV N° 42

Balanz Capital Valores S.A.U.

Agente de Liquidación y Compensación y Agente de Negociación Integral
Matrícula CNV N° 210

Banco de la Provincia de Córdoba S.A.

Agente de Liquidación y Compensación Integral y Agente de Negociación
Matrícula CNV N° 075

La fecha de este Aviso de Resultados es 22 de marzo de 2024

Agustina Montes

Delegada

CONVOCATORIA

PETROLERA ACONCAGUA ENERGIA S.A.

Se convoca a los señores Accionistas a Asamblea General Ordinaria para el día 4 de abril de 2024 a las 16:00 hs, en su sede social sita en Pasaje Dr. Ricardo Rojas 401, piso 7 de la Ciudad Autónoma de Buenos Aires, para considerar el siguiente:

ORDEN DEL DIA

1. CONSIDERACIÓN DE LA DOCUMENTACIÓN CONTABLE SEGÚN ART. 234 DE LA LEY 19.550 CORRESPONDIENTE AL EJERCICIO FINALIZADO EL 31 DE DICIEMBRE DE 2023, CONSISTENTE EN LOS ESTADOS FINANCIEROS AL 31 DE DICIEMBRE DE 2023, QUE COMPRENDEN ESTADO DE RESULTADOS INTEGRALES, ESTADO DE SITUACIÓN FINANCIERA, ESTADO DE EVOLUCIÓN DEL PATRIMONIO, ESTADO DE FLUJO DE EFECTIVO, NOTAS A LOS ESTADOS FINANCIEROS, E INFORME DE LOS AUDITORES INDEPENDIENTES; (II) CONSIDERACIÓN DEL INFORME DE LA COMISIÓN FISCALIZADORA SOBRE LOS ESTADOS FINANCIEROS CORRESPONDIENTES AL EJERCICIO CONCLUIDO EL 31 DE DICIEMBRE DE 2023; Y (III) APROBACIÓN Y RATIFICACIÓN DE LA GESTIÓN DEL DIRECTORIO Y DE LA COMISIÓN FISCALIZADORA, Y DE LAS RESOLUCIONES Y MEDIDAS ADOPTADAS POR LOS MISMOS DURANTE EL EJERCICIO;

2. DETERMINACIÓN DE LOS HONORARIOS CORRESPONDIENTES AL EJERCICIO FINALIZADO EL 31 DE DICIEMBRE DE 2023: (I) DEL DIRECTORIO Y (II) DE LA COMISIÓN FISCALIZADORA; SE DEJA CONSTANCIA QUE LOS MISMOS HAN SIDO IMPUTADOS AL RESULTADO DEL EJERCICIO FINALIZADO EL 31 DE DICIEMBRE DE 2023, EN LA SUMA DE AR\$ 26.922.237,39.

3. CONSIDERACIÓN DE LOS HONORARIOS FIJADOS POR LA COMISIÓN FISCALIZADORA POR LA AUDITORÍA EXTERNA DE LOS ESTADOS FINANCIEROS CORRESPONDIENTES AL EJERCICIO FINALIZADO EL 31 DE DICIEMBRE DE 2023.

4. DESTINO DE LOS RESULTADOS CORRESPONDIENTES AL EJERCICIO FINALIZADO EL 31 DE DICIEMBRE DE 2023;

5. PROPUESTA DE DESIGNACIÓN DEL AUDITOR EXTERNO DE LOS ESTADOS FINANCIEROS CORRESPONDIENTES AL EJERCICIO INICIADO EL 1 DE ENERO DE 2024.

Javier Agustín Basso

Vicepresidente – Responsable de Relaciones con el Mercado
Petrolera Aconcagua Energía S.A.

GPAT COMPAÑIA FINANCIERA S.A.U.

CONVOCATORIA

GPAT Compañía Financiera S.A.U. convoca a la Asamblea General Ordinaria de carácter unánime, a realizarse el 17 de abril de 2024 a las 12:00 hs. La Asamblea se celebrará a distancia, a través de medios digitales, de acuerdo con lo previsto en el artículo undécimo del Estatuto Social y la normativa vigente. La Asamblea considerará el siguiente orden del día:

- 1) *Firma del Acta.*
- 2) *Consideración de los Estados Financieros, juntamente con sus notas y anexos, Reseña Informativa e Informes de los Auditores Independientes y de la Comisión Fiscalizadora, y la Memoria que incluye el Reporte del Código de Gobierno Societario, correspondientes al ejercicio económico comprendido entre el 01.01.23 y el 31.12.23 de acuerdo con la Ley General de Sociedades N° 19.550, las Normas de la Comisión Nacional de Valores (CNV), el Reglamento de Listado de Bolsas y Mercados Argentinos (BYMA) y la Normativa del Banco Central de la República Argentina.*
- 3) *Consideración de los resultados del ejercicio finalizado el 31 de diciembre de 2023 por un saldo negativo de \$ 3.304.396.812.82.-, de los cuales se proponen \$ 1.180.659.357,32.-, sean absorbidos por la Reserva Legal y \$ 2.123.737.455,50.- sean absorbidos por el Ajuste de Capital.*
- 4) *Consideración de la gestión de los miembros del Directorio.*
- 5) *Consideración de la remuneración al Directorio correspondiente al ejercicio cerrado el 31 de diciembre de 2023.*
- 6) *Consideración de la gestión de los miembros de la Comisión Fiscalizadora.*
- 7) *Consideración de la remuneración a los miembros de la Comisión Fiscalizadora correspondiente al ejercicio cerrado el 31 de diciembre de 2023.*
- 8) *Elección de los miembros de la Comisión Fiscalizadora para el ejercicio 2024.*
- 9) *Designación del Auditor Externo de la Sociedad para el ejercicio 2024.*
- 10) *Ampliación del monto de la suma de \$ 10.000.000.000 (pesos diez mil millones) (o su equivalente en otras monedas u otras unidades de valor) a la suma de \$ 50.000.000.000 (pesos cincuenta mil millones) (o su equivalente en otras monedas u otras unidades de valor), y modificación de ciertos términos y condiciones del Programa Global de Obligaciones Negociables Simples. Autorizaciones al Directorio.*
- 11) *Autorizaciones para cumplir lo resuelto por la Asamblea.*

EL DIRECTORIO

NOTAS: 1) Se omite la publicación de avisos de convocatoria, en el marco de lo dispuesto en el artículo 237 de la Ley General de Sociedades 19.550 en razón de haber comprometido el único accionista su asistencia al acto. 2) De conformidad con lo dispuesto en las Normas de la CNV, el titular de las acciones, al momento de cursar la comunicación de asistencia y de la efectiva concurrencia a la Asamblea, ha acreditado los siguientes datos: denominación social completa, datos de inscripción registral de la persona jurídica con expresa indicación del registro donde se halla inscripta y de su jurisdicción, domicilio con indicación de su carácter, y declarado un teléfono de contacto y un correo electrónico. 3) El rep-

representante del titular de las acciones que asista a la Asamblea deberá indicar el carácter de la representación y acreditar los siguientes datos: nombre y apellido completo, tipo y número de documento de identidad, domicilio con indicación de su carácter y declarar un teléfono de contacto y un correo electrónico. A tal efecto deberá remitir a cumplimiento@gpat.com.ar (correo electrónico para canalizar consultas) el instrumento habilitante correspondiente, suficientemente autenticado, hasta el 9 de abril de 2024, inclusive. 4) La sede social es Avenida de Mayo 701, Piso 18º, C.A.B.A. 5) La Asamblea se celebrará a distancia, a través de medios digitales, mediante la utilización de la aplicación ZOOM (versión PRO). El accionista recibirá al correo electrónico declarado un link para acceder a la Asamblea. Asimismo, con anticipación recibirá asesoramiento para su conexión. En el supuesto que el accionista requiera participar de forma presencial, se pondrá a disposición en la sede social los medios necesarios para que pueda efectuar su conexión. De ser así, se invita al accionista a comunicar su petición al respecto mediante el envío de un mail a cumplimiento@gpat.com.ar. Previo al desarrollo de la Asamblea se comunicará el procedimiento para la emisión de voto.

Marvio Melo Freitas
Presidente

DECLARACIONES JURADAS

MERCEDES-BENZ COMPAÑÍA FINANCIERA ARGENTINA S.A.

Ciudad Autónoma de Buenos Aires, 15 de marzo de 2024

Señores
Bolsas y Mercados Argentinos S.A.
Presente

De nuestra mayor consideración:

Adjunto la Declaración Jurada de Auditor Externo Titular y Suplente requerida por la Resolución General 622/2013 (Título II, Capítulo III, Sección VI, por el artículo 22 y 23 del Texto Ordenado de las normas de la CNV), en relación a Mercedes-Benz Compañía Financiera Argentina S.A.

Sin otro particular, saludamos a Uds. atentamente.

KPMG

Carlos F. Bruno
Contador Público (UBA)
CPCECABA T° 198 F° 90

Declaración Jurada de Contador Público

Señores
Presidente y Directores de
Mercedes-Benz Compañía Financiera Argentina S.A.
Domicilio: República de la India 2867, 1º Piso- C.A.B.A.
C.U.I.T.: 30-70700229-4

De mi consideración:

Para el caso que la asamblea de accionistas decida mi nombramiento como auditor externo titular de Mercedes-Benz Compañía Financiera Argentina S.A. por el ejercicio a finalizar el 31 de diciembre de 2024 y dar cumplimiento a las disposiciones establecidas por el artículo 104 de la ley N° 26.831 y por el Título II, Capítulo III, Sección VI, Artículos 22 y 23 de las normas de la Comisión Nacional de Valores, declaro lo siguiente:

Nombre y Apellido: Carlos Fernando Bruno
Documento de identidad: DNI 17.083.365
C.U.I.T.: 20-17083365-2
Fecha de nacimiento: 02-12-1964
Domicilio profesional: Bouchard 710 – piso 1 – C1106 Buenos Aires
Teléfono: 4316-5812
Dirección de correo electrónico: cfbruno@kpmg.com.ar
Universidad que otorgó el título y fecha de graduación: Contador Público, Universidad de Buenos Aires, 1990.
Otros títulos universitarios obtenidos: -
Postgrado: -
Experiencia en auditoría de estados contables de otras sociedades o entidades:
Mercedes-Benz Argentina S.A.; Renault Argentina S.A.; Nahuelsat S.A.; Adidas Argentina S.A.; BASF Argentina S.A.; Nobleza Piccardo S.A.I.C. y F.; British American Tobacco Argentina S.A.I.C. y F.; Roche Diabetes Care Argentina S.A.; Pepsico Argentina S.R.L.; Aerolíneas Argentinas S.A.; Flybondi S.A.U.; Boehringer Ingelheim S.A. y Reckitt Benckiser Argentina S.A.; Fresenius Medical Care S.A.

Detalle de los Consejos Profesionales en los que se encuentra matriculado:

- Consejo Profesional de Ciencias Económicas de la Ciudad Autónoma de Buenos Aires, Tomo 198, Folio 90.
- Consejo Profesional de Ciencias Económicas de la Provincia de Buenos Aires, Tomo 171 Folio 125 / Legajo 44477/4.
- Consejo Profesional de Ciencias Económicas de la Provincia de San Luis, Matrícula # 1345.
- Consejo Profesional de Ciencias Económicas de la Provincia de La Rioja, Matrícula # 1147.

Sociedad o asociación profesional que integre o a la que pertenezca, en su caso, con indicación del domicilio de la misma y detalles de la respectiva matriculación o inscripción ante el Consejo Profesional competente:

KPMG
Bouchard 710 – piso 1
C1106 Buenos Aires
C.P.C.E.C.A.B.A.
T° 2 – F° 6

Detalle de las sanciones de las que hubiere sido pasible el profesional individualmente o la sociedad o asociación profesional que integre o a la que pertenezca, con excepción de aquellas que hubieren sido calificadas de privadas por el Consejo Profesional actuante:

Ninguna
Detalle de sus relaciones profesionales o las de la sociedad o asociación a la que pertenezca con la emisora o los accionistas de esta que tengan en ella “participación significativa” o con sociedades en la que estos también tengan “participación significativa” referidas a funciones de auditoría externa u otras:
Mercedes Benz Broker S.A.
Mercedes Benz Servicios S.A.U.

Suscribo el presente documento en carácter de declaración jurada personal, haciéndome expresamente responsable de la veracidad de los datos consignados precedentemente, en la Ciudad Autónoma de Buenos Aires el 14 de marzo de 2024 y al único efecto de su presentación ante Bolsas y Mercados Argentinos S.A.

Carlos Fernando Bruno
Contador Público (UBA)
CPCECABA T° 198 F° 90

Declaración Jurada de Contador Público

Señores Presidente y Directores de
Mercedes-Benz Compañía Financiera Argentina S.A.

Domicilio: República de la India 2867, 1°Piso- C.A.B.A.
C.U.I.T.: 30-70700229-4

De mi consideración:

Para el caso que la asamblea de accionistas decida mi nombramiento como auditora externo suplente de Mercedes Benz Compañía Financiera S.A. por el ejercicio a finalizar el 31 de diciembre de 2024 y dar cumplimiento a las disposiciones establecidas por el artículo 104 de la ley N° 26.831 y por el Título I, Capítulo III, Sección VI, Artículos 22 y 23 de las normas de la Comisión Nacional de Valores, declararlo siguiente:

Nombre y Apellido: Andrea Natalia Pastrana (en mi carácter de socia de KPMG)

Documento de identidad: D.N.I. 27.602.396

C.U.I.T.: 27-27602396-4

Fecha de nacimiento: 28.08.1979

Domicilio profesional: Bouchard 710 – piso 1 – C1106 Buenos Aires

Teléfono: 4316 5654

Dirección de correo electrónico: anpastrana@kpmg.com.ar

Universidad que otorgó el título y fecha de graduación: Contadora Pública, egresada de la Pontificia Universidad Católica Argentina Santa María de los Buenos Aires, en la ciudad Autónoma de Buenos Aires, el 27 de abril de 2005.

Otros títulos universitarios obtenidos: Licenciada en Administración de Empresas, egresada de la Pontificia Universidad Católica Argentina Santa María de los Buenos Aires, en la ciudad Autónoma de Buenos Aires, el 25 de septiembre de 2008.

Postgrado: -

Experiencia en auditoría de estados contables de otras sociedades o entidades:

Banco Hipotecario S.A, Citibank N.A. – Sucursal establecida en la República Argentina, Banco Bradesco Argentina S.A., Banco de Inversión y Comercio Exterior (BICE), Banco Provincia de Tierra del Fuego, QM Asset Management Sociedad Gerente de Fondos Comunes de Inversión S.A, Bank of America N.A., Sucursal Argentina, GPAT Compañía Financiera S.A., Pellegrini S.A. Sociedad Gerente de Fondos Comunes de Inversión, Nación Fideicomisos S.A., BBVA Francés Asset Management S.A Sociedad Gerente de Fondos Comunes de Inversión, Banco Julio S.A., Banco Roela S.A., Banco Dino S.A., Banco BBVA Argentina S.A., Garantizar S.G.R., Banco de Crédito y Securitización S.A. (BACS).

Detalle de los Consejos Profesionales en los que se encuentra matriculado:

- Consejo Profesional de Ciencias Económicas de la Ciudad Autónoma de Buenos Aires. – T° 383 F° 244
- Consejo Profesional de Ciencias Económicas de la Provincia de Córdoba – Matrícula N° 10-20675-9
- Consejo Profesional de Ciencias Económicas de la Provincia de Buenos Aires – T° 181 F° 19.

Sociedad o asociación profesional que integre o a la que pertenezca, en su caso, con indicación del domicilio de la misma y detalles de la respectiva matriculación o inscripción ante el Consejo Profesional competente:

KPMG

Bouchard 710 – piso 1

C1106 Buenos Aires

C.P.C.E.C.A.B.A.

T° 2 – F° 6

Detalle de las sanciones de las que hubiere sido posible el profesional individualmente o la sociedad o asociación profesional que integre o a la que pertenezca, con excepción de aquellas que hubieren sido calificadas de privadas por el Consejo Profesional actuante:

Ninguna

Detalle de sus relaciones profesionales o las de la sociedad o asociación a la que pertenezca con la emisora o los accionistas de esta

que tengan en ella "participación significativa" o con sociedades en la que estos también tengan "participación significativa" referidas a funciones de auditoría externa u otras:

Mercedes Benz Broker S.A.

Mercedes Benz Servicios S.A.U.

Suscribo el presente documento en carácter de declaración jurada personal, haciéndome expresamente responsable de la veracidad de los datos consignados precedentemente, en la Ciudad Autónoma de Buenos Aires el 14 de marzo de 2024 y al único efecto de su presentación ante Bolsas y Mercados Argentinos S.A.

Andrea Pastrana

Contadora Pública (UCA)

C.P.C.E.C.A.B.A. T° 383 F° 244

PAGO DE INTERESES Y/O AMORTIZACION

CREDICUOTAS CONSUMO S.A.

AVISO DE PAGO

ON Serie VI a Tasa Variable con vencimiento a los 12 meses desde la Fecha de Emisión y Liquidación, por un valor nominal de \$2.000.000.000.

Se comunica a los tenedores de Obligaciones negociables Serie VI a Tasa Variable con vencimiento a los 12 meses desde la Fecha de Emisión y Liquidación por un valor nominal de \$2.000.000.000 (pesos dos mil millones) de Credicutas Consumo S.A. (las "**ON Serie VI**") que, de acuerdo con los términos y condiciones de su emisión, con fecha 3 de abril de 2024 se procederá a abonar el 2º servicio de intereses correspondiente al período comprendido entre el 29 de diciembre de 2023 (inclusive) y el 29 de marzo de 2024 (exclusive).

- Moneda:** Pesos
- Horario de Pago:** de 10 a 15 horas.
- Fecha de Pago:** 3 de abril de 2024.
- Concepto que se abona:** Intereses.
- Cantidad de días del período:** 91 días
- Tasa de Interés aplicable:** La tasa correspondiente al período a ser abonado es de 113,1219% (106,1219% + 7,00%).
- Monto total de intereses que se abona:** \$ 564.059.884,93.
- Porcentaje de intereses del período sobre valor nominal inicial:** 28,2030%
- Domicilio de Pago:** Caja de Valores S.A., 25 de Mayo 362, Planta Baja, (C1002ABH), Ciudad Autónoma de Buenos Aires, Argentina.
- Identificación de las ON Serie VI:**
 - Código de Bolsa de Comercio de Buenos Aires: DHS60
 - Código de Caja de Valores S.A.: 57399
 -

CREDICUOTAS CONSUMO S.A.

Luciano Giraudy

Responsable de Relaciones con el Mercado

CRESUD S.A.C.I.F. Y A.

Ciudad de Buenos Aires, 22 de marzo de 2024

Señores

**COMISIÓN NACIONAL DE VALORES
BOLSAS Y MERCADOS ARGENTINOS S.A.
MERCADO ABIERTO ELECTRÓNICO S.A.**

Presente

Ref: Pago de la cuarta cuota de intereses de la referida emisión de Obligaciones Negociables Clase XLI emitidas el 4 de abril de 2023.-

De mi consideración:

Me dirijo a ustedes en representación de Cresud S.A.C.I.F. y A. ("Cresud") con relación al tema de referencia. A tal efecto transcribo el aviso de pago respectivo:

CRESUD Sociedad Anónima Comercial, Inmobiliaria, Financiera y Agropecuaria Obligaciones Negociables Clase XLI a Tasa Variable por v/n ARS 4.147.329.600 - Vencimiento en el año 2024.

Se hace saber que el día 4 de abril de 2024, se iniciará el pago de la cuarta cuota de intereses de la referida emisión de Obligaciones Negociables Clase XLI emitidas el 4 de abril de 2023.-

Agente de Pago: Caja de Valores S.A. (25 de mayo 362, CABA)

Fecha de Efectivo Pago: 4 de abril de 2024

Numero de servicio a abonar: 4ta cuota de intereses

Período que abarcará el servicio financiero: 4 de enero de 2024 / 4 de abril de 2024 (91 días)

Concepto que se abona: Intereses (100%)

Moneda de Pago: Pesos

Valor Nominal: ARS 4.147.329.600

Capital Outstanding: ARS 4.147.329.600

Tasa de interés nominal anual: 108,2850%

Interés que se abona (sobre el valor nominal): 26,99708219188%

Monto que se abona: ARS 1.119.657.980,88

El pago de los intereses se efectuará a través de Caja de Valores S.A. en el Domicilio de Pago a las personas a cuyo nombre se encuentren registradas las Obligaciones Negociables al 3 de abril de 2024.

Sin otro particular los saludo atentamente.

Lucila Huidobro
Apoderada

LABORATORIOS RICHMOND S.A.C.I.F.

Ciudad Autónoma de Buenos Aires, 22 de marzo de 2024

Sres.
Comisión Nacional de Valores (CNV)

Bolsas y Mercados Argentinos S.A.

Ref: Laboratorios Richmond S.A.C.I.F. s/ Aviso de Pago Complementario al aviso de pago de fecha 21 de marzo de 2024. Obligaciones Negociables Serie IV Clase Pesos.

De mi mayor consideración:

Por medio de la presente informamos a Uds, de conformidad con lo informado en el aviso de pago complementario de fecha 21 de marzo del corriente (el "Aviso de Pago Complementario"), que Laboratorios Richmond S.A.C.I.F., en su carácter de emisor de las Obligaciones Negociables Serie IV Clase Pesos, emitidas en el marco del Programa Global de Emisión de Obligaciones Negociables por un valor nominal de hasta US\$ 50.000.000, procederá a pagar el día 22 de marzo de 2024, respecto del quinto servicio de interés y tercer servicio de amortización de las ON Serie IV Pesos emitidas por VN \$ 1.005.012.000,00, la diferencia existente correspondiente a los intereses considerando para el cálculo el promedio simple de la Tasa Badlar de los días 19 a 20 de marzo de 2024.

- **Tasa de interés final del período:** 110,3649 % N.A. (período comprendido entre el 21 de diciembre de 2023 inclusive hasta el 21 de marzo 2024 exclusive).
- **Intereses que se abonaron el 21 de marzo de 2024:** \$ 91.496.943,1358 (considerando la Tasa Badlar del período comprendido entre el 21 de diciembre de 2023 inclusive al 19 de marzo de 2024 (110,7440 %).
- **Intereses a abonar por diferencia de tasa:** \$ 699.977,0907
- **Intereses punitivos a abonar por diferencia de fecha de pago:** \$ 3.174,7773
- **Intereses totales a abonar 22-03-2024:** \$ 703.151,8680

Código de las ON SERIE IV:

- a) **Código BCBA:** LRS40
- b) **Código CVSA:** 56705

Los servicios se pagarán mediante acreditación en las subcuentas de los titulares de las Obligaciones Negociables en Caja de Valores S.A..

Patricio Carballés
Apoderado

Laboratorios Richmond S.A.C.I.F.

GENERACION MEDITERRANEA S.A.

Ciudad Autónoma de Buenos Aires, 21 de marzo de 2024

**COMISIÓN NACIONAL DE VALORES
25 de Mayo 175
Ciudad Autónoma de Buenos Aires**

**BOLSAS Y MERCADOS ARGENTINOS S.A.
Sarmiento 299
Ciudad Autónoma de Buenos Aires**

MERCADO ABIERTO ELECTRÓNICO S.A.
Maipú 1210, Piso 5°
 Ciudad Autónoma de Buenos Aires
 Presente

Ref: Obligaciones Negociables Clases XV- Generación Mediterránea S.A.

De mi mayor consideración,

Tengo el agrado de dirigirme a Ud, a fin de solicitarle que por su intermedio se informe a los tenedores de las Obligaciones Negociables Clase XV (las "Obligaciones Negociables"), las principales características del sexto servicio de intereses de las Obligaciones Negociables, conforme se detalla a continuación:

Obligaciones Negociables Clase XV:

Se comunica a los señores tenedores de Obligaciones Negociables Clase XV, que el día 3 de abril de 2024 se efectuará el pago de:

- Agente de Pago y Domicilio:** Caja de Valores S.A., 25 de Mayo N° 362, Ciudad de Buenos Aires y sus sucursales en el interior del país, en el horario de 9:30hs. a 15:00hs.
- Cupón de interés:** UVA 269.897 (0,623288% en relación al monto de capital)
 - Período de cálculo:** del 28 de febrero de 2024 (inclusive) hasta el 3 de abril de 2024 (exclusive).
 - Base de cálculo:** 365
 - Tasa de interés nominal anual aplicable:** 6,5%
- Capital:** UVA 2.043.861 (4,720000% en relación al monto de capital)
- Valor UVA Aplicable:** \$ 764,40 UVA/Pesos
- Monto de interés resultante en pesos:** \$ 206.309.149,93 (doscientos seis millones trescientos nueve mil ciento cuarenta y nueve con 93/100).
- Monto de Capital resultante en pesos:** \$ 1.562.327.048,34 (mil quinientos sesenta y dos millones trescientos veintisiete mil cuarenta y ocho con 34/100).
- Código de Especie Caja de Valores S.A.:** 55488

Sin otro particular, la saludo cordialmente.

Guillermo G. Brun
 Responsable de Relaciones con el Mercado
Generación Mediterránea S.A.

GENERACION MEDITERRANEA S.A.

Ciudad Autónoma de Buenos Aires, 21 de marzo de 2024

Sres.

COMISIÓN NACIONAL DE VALORES
25 de Mayo 175
 Ciudad Autónoma de Buenos Aires

BOLSAS Y MERCADOS ARGENTINOS S.A.
Sarmiento 299
 Ciudad Autónoma de Buenos Aires

MERCADO ABIERTO ELECTRÓNICO S.A.
Maipú 1210, Piso 5°
 Ciudad Autónoma de Buenos Aires

Presente

Ref: Obligaciones Negociables Clases XVI – Generación Mediterránea S.A.

De mi mayor consideración,

Tengo el agrado de dirigirme a Ud, a fin de solicitarle que por su intermedio se informe a los tenedores de las Obligaciones Negociables Clases XVI (las "Obligaciones Negociables"), las principales características del sexto servicio de intereses de las Obligaciones Negociables, conforme se detalla a continuación:

Obligaciones Negociables Clase XVI:

Se comunica a los señores tenedores de Obligaciones Negociables Clase XV, que el día 3 de abril de 2024 se efectuará el pago de:

- Agente de Pago y Domicilio:** Caja de Valores S.A., 25 de Mayo N° 362, Ciudad de Buenos Aires y sus sucursales en el interior del país, en el horario de 9:30hs. a 15:00hs.
- Cupón de interés:** USD 895.794,15 (0,906924% en relación al monto de capital)
 - Período de cálculo:** del 28 de febrero de 2024 (inclusive) hasta el 3 de abril de 2024 (exclusive).
 - Base de cálculo:** 365
 - Tasa de interés nominal anual aplicable:** 7,75%
- Tipo de Cambio Aplicable:** 853,25 USD/Pesos
- Monto de interés resultante en pesos:** \$ 764.336.358,93 (setecientos sesenta y cuatro millones trescientos treinta y seis mil trescientos cincuenta y ocho con 93/100).
- Código de Especie Caja de Valores S.A.:** 55489

Sin otro particular, la saludo cordialmente.

Guillermo G. Brun
 Responsable de Relaciones con el Mercado
Generación Mediterránea S.A.

YPF S.A.

AVISO DE PAGO DE CAPITAL E INTERESES

Obligaciones Negociables Clase XXVIII por VN U\$S 520.604.618

Por el presente y en calidad de agente de cálculo de las Obligaciones Negociables Clase XXVIII, emitidas por YPF S.A. en el marco del Programa Global de Emisión de Títulos de Deuda de Mediano Plazo vigente por un monto de capital total máximo en cualquier momento en circulación de US\$ 10.000.000.000 o su equivalente en otras monedas se informa que YPF S.A., de acuerdo a lo establecido por su correspondiente suplemento de precio, pagará capital e intereses respecto de las Obligaciones Negociables Clase XXVIII según se indica a continuación:

Agente de Pago: US Bank National Association

Fecha de pago: 4 de Abril de 2024

Período al que corresponde el pago: el período iniciado el 4 de Octubre de 2023 y finalizado el 3 de Abril de 2024.

Cantidad de días del período: 180 días

Tasa de interés del período: 8,75% anual

Porcentaje de intereses del período sobre valor nominal: 1,75%

Interés que se abona en Dólares: US\$ 9.110.580,82

Valor residual pre-pago: US\$ 208.241.847,20

Capital que se abona en Dólares: US\$ 208.241.847,20

Valor residual post-pago: US\$ 0

CHUN, MARGARITA
Responsable de Relaciones con el Mercado
YPF S.A.

360 ENERGY SOLAR S.A.

Ciudad Autónoma de Buenos Aires, 22 de marzo de 2024

Obligaciones Negociables Garantizadas Clase 1 Aviso de pago Complementario

360 Energy Solar S.A., en calidad de Agente de Cálculo, informa a los inversores de las Obligaciones Negociables Garantizadas Clase 1 que el día 3 de abril de 2024 se realizará el pago de la séptima cuota de intereses y tercera cuota de capital de acuerdo con el siguiente detalle:

Agente de pago: Caja de Valores S.A. – 25 de mayo 362 - C.A.B.A. - Argentina.

Horario: de 10 a 15 horas.

Fecha de pago: 3 de abril de 2024.

Período al que corresponde el pago de interés: desde el 29 de diciembre de 2023 inclusive hasta el 29 de marzo de 2024 exclusive.

Tasa nominal anual: 1,25%

Porcentaje de intereses que se abona sobre el Valor Nominal Original: 0,249315%

Monto de intereses que se abona al Tipo de Cambio Aplicable: USD 49.863,01.-

Monto de capital que se abona al Tipo de Cambio Aplicable: USD 2.000.000.-

Porcentaje de amortización por lámina mínima que se abona: 10,000000%

Monto de amortización por lámina mínima que se abona: USD 100,00.-

Saldo de valor nominal después del pago: USD 14.000.000,00.-

Caja de Valores S.A. tomará los recaudos necesarios para la acreditación de los fondos correspondientes a los respectivos tenedores de las Obligaciones Negociables Garantizadas Clase 1.

Maximiliano Ivanissevich
Responsable de Relaciones con el Mercado

BOLSA DE COMERCIO DE BUENOS AIRES

TRIBUNAL DE ARBITRAJE GENERAL DE LA BOLSA DE COMERCIO DE BUENOS AIRES

HORARIO DE ATENCION AL PUBLICO
Lunes a Viernes de 13:00 hs. A 18:00 hs.

PYME

AUTORIZACION DE LISTADO



AVISO

AUTORIZACIÓN DE LISTADO

OBLIGACIONES NEGOCIABLES BAJO EL RÉGIMEN PYME CNV GARANTIZADA

SOCIEDAD EMISORA: LILIANA S.R.L.

Esta Bolsa de Comercio, en ejercicio de las actividades delegadas de conformidad con el art. 32, inc. b) de la Ley 26.831 y su modificatoria, ha dispuesto autorizar el listado de los siguientes valores negociables:

MONEDA Y MONTO DE EMISIÓN:

Obligaciones Negociables Serie II Clase 1 (denominadas en pesos) y Obligaciones Negociables Serie II Clase 2 (denominadas en UVA), por un v/n en conjunto de hasta \$ 2.500.000.000.-, o su equivalente en otras unidades de valor.

DENOMINACIÓN MÍNIMA DE NEGOCIACIÓN:

Serie II Clase 1: \$ 1.-

Serie II Clase 2: 1 UVA. -

CÓDIGOS DE ESPECIE

Obligaciones Negociables Serie II Clase 1 PESOS	LN21P
Obligaciones Negociables Serie II Clase 1 DÓLAR MEP	LN21D
Obligaciones Negociables Serie II Clase 1 CABLE	LN21C
Obligaciones Negociables Serie II Clase 2 PESOS	LN22P
Obligaciones Negociables Serie II Clase 2 DÓLAR MEP	LN22D
Obligaciones Negociables Serie II Clase 2 CABLE	LN22C

La totalidad de las condiciones generales de la presente emisión consta en el Prospecto que se difunde en los medios informativos de este Mercado, de acuerdo con la delegación de actividades del inc. g) del artículo legal precedentemente citado. La lectura del mencionado documento resulta imprescindible ante cualquier decisión de inversión.

Buenos Aires, 21 de marzo de 2024

SUSCRIPCIÓN

AVISO DE SUSCRIPCIÓN

LILIANA S.R.L.

EMISORA

OBLIGACIONES NEGOCIABLES PYME CNV GARANTIZADA SERIE II CLASE 1 DENOMINADAS, A SER SUSCRIPTAS, INTEGRADAS Y PAGADERAS EN PESOS, A UNA TASA DE INTERÉS VARIABLE, CON VENCIMIENTO A LOS 24 MESES DESDE LA FECHA DE EMISIÓN Y LIQUIDACIÓN

OBLIGACIONES NEGOCIABLES PYME CNV GARANTIZADA SERIE II CLASE 2 DENOMINADAS EN UVA, A SER SUSCRIPTAS E INTEGRADAS EN PESOS AL VALOR UVA INICIAL Y PAGADERAS EN PESOS AL VALOR UVA APLICABLE, A TASA DE INTERÉS FIJA, CON VENCIMIENTO A LOS 24 MESES DESDE LA FECHA DE EMISIÓN Y LIQUIDACIÓN

POR UN VALOR NOMINAL EN CONJUNTO DE HASTA V/N \$2.500.000.000 (PESOS DOS MIL QUINIENTOS MILLONES) (O SU EQUIVALENTE EN OTRAS UNIDADES DE VALOR)

Se comunica al público inversor en general que **Liliana S.R.L.** (la "Emisora") ofrece en suscripción las (i) obligaciones negociables simples, no convertibles en cuotas, a emitirse bajo el Régimen PYME CNV Garantizada serie II clase 1, denominadas, a ser suscriptas, integradas y pagaderas en pesos, a una tasa de interés nominal anual variable con vencimiento a los 24 meses contados desde la Fecha de Emisión y Liquidación (según este término se define más adelante) (las "Obligaciones Negociables Serie II Clase 1") y (ii) obligaciones negociables simples (no convertibles en cuotas) serie II clase 2 denominadas en Unidades de Valor Adquisitivo ("UVA"), a ser suscriptas e integradas en pesos al Valor UVA Inicial (conforme este término se define más adelante) y pagaderas en pesos al Valor UVA Aplicable (conforme este término se define más adelante), a una tasa de interés nominal anual fija con vencimiento a los 24 (veinticuatro) meses contados desde la Fecha de Emisión y Liquidación (según este término se define más adelante) (las "Obligaciones Negociables Serie II Clase 2" o las "Obligaciones Negociables Serie II Clase 2" y en conjunto con las Obligaciones Negociables Serie II Clase 1, las "Obligaciones Negociables PyME CNV Garantizadas" o las "Obligaciones Negociables") por un valor nominal en conjunto de hasta \$2.500.000.000 (pesos dos mil quinientos millones) (o su equivalente en otras unidades de valor) (el "Monto Máximo de Emisión"). Los términos y condiciones de las Obligaciones Negociables se detallan en el prospecto de emisión de fecha 20 de marzo de 2024 (el "Prospecto"), el que se encuentra disponible en el Sitio Web de la Comisión Nacional de Valores (la "CNV") (www.cnv.gob.ar), (la "Página Web de la CNV"), en el Boletín Diario de la BCBA (en virtud de la delegación de facultades otorgadas por BYMA a la BCBA y de conformidad con lo dispuesto por la Resolución N° 18.629) (el "Boletín Diario de la BCBA") y en el Boletín Diario Electrónico del Mercado Abierto Electrónico (el "Boletín Electrónico del MAE").

Todos los términos utilizados en mayúscula no definidos en el presente aviso tendrán el significado que se les asigna en el Prospecto.

TÉRMINOS Y CONDICIONES GENERALES DE LA EMISIÓN

1) Emisora: Liliana S.R.L., con domicilio en Ignacio Warnes 1155 – S2005PDG – Rosario – Santa Fe, Argentina, Teléfono +54 0341 4541300, Correo electrónico: dlurati@liliana.com.ar

2) Organizadores: (i) Macro Securities S.A.U. con domicilio en Eduardo Madero 1182, piso 24, Ciudad Autónoma de Buenos Aires (Tel.: (011) 5222-6720, correo electrónico marianorosales@macro.com.ar) ("Macro Securities"); (ii) Banco Hipotecario S.A. con domicilio en Reconquista 151, Ciudad Autónoma de Buenos Aires, Argentina (Atención: Hernán M. Gómez / Rodrigo Calderón / Leandro Bizozo / Martín Babio, Teléfono (11) 4347- 5320 / (11) 4347-525 / (11) 4347-5803 / (11) 4347-1903, e-mail: hmgomez@hipotecario.com.ar / rcalderon@hipotecario.com.ar / lbizozo@hipotecario.com.ar / mababio@hipotecario.com.ar) ("Banco Hipotecario"); (iii) Banco de Servicios y Transacciones S.A. con domicilio en Tte. Gral. J. D. Perón 646, Piso 4°, Ciudad Autónoma de Buenos Aires, República Argentina (Atención: Paz Sementuch, Matías Veloso, Tomás Bajdacz, Teléfono (011) 5235 2832 / 2833 / 2834, e-mail: mesa@bst.com.ar) ("BST"); (iv) Banco Supervielle S.A. con domicilio en Reconquista 330, Ciudad Autónoma de Buenos Aires (At. Manuel Alvarado/ Roberto García Guevara / Teléfono 4324- 8000 / E-mail manuel.alvarado@supervielle.com.ar; Roberto.guevara@supervielle.com.ar) ("Banco Supervielle"), y (v) Banco de la Provincia de Buenos Aires con domicilio en San Martín 108,

Piso 15°, Ciudad Autónoma de Buenos Aires, República Argentina (At. Eduardo Nicolás Giambruni / Teléfonos 4347-0048 / 4331- 7336 /E-mail: bancadeinversion@bpba.com.ar / centrodeinversiones@bpba.com.ar) ("Banco Provincia").

3) Colocadores: (i) Macro Securities; (ii) Banco Hipotecario; (iii) BST; (iv) Banco Supervielle; (v) Banco Provincia; y (vi) Veta Capital S.A. con domicilio en Avenida Jerónimo Salguero 2745 - Piso 3, Ciudad Autónoma de Buenos Aires, Argentina., Teléfono: (+54 11) 5219-3400; Correo electrónico: info@vetacapital.com.ar ("Veta Capital")

4) Entidades de Garantía: (i) Banco Hipotecario; (ii) BST; (iii) Banco Supervielle; (iv) Banco Provincia; y (v) Banco Macro S.A. con domicilio sito en Av. Eduardo Madero 1182 (Tel.: (+5411) 5222-6500, correo electrónico marianorosales@macro.com.ar) ("Banco Macro").

5) Agente de Liquidación: Macro Securities S.A.U., a través del sistema MAEClear.

6) Período de Difusión: Comenzará el 20 de marzo de 2024 y finalizará el 22 de marzo de 2024.

7) Período de Licitación: Comenzará el 25 de marzo de 2024 a las de 10:00 hs y finalizará a las 16:00 hs del mismo día.

8) Valor nominal ofrecido en conjunto: Hasta V/N \$2.500.000.000 (Pesos dos mil quinientos millones) (o su equivalente en otras unidades de valor). El monto definitivo de la emisión será determinado con anterioridad a la Fecha de Emisión y Liquidación e informado en el aviso de resultados de colocación que se publicará al finalizar el Período de Licitación y con anterioridad a la Fecha de Emisión y Liquidación (en adelante, el "Aviso de Resultados").

9) Garantía: La totalidad de la emisión de las Obligaciones Negociables estará garantizada por los Certificados de Garantía (fianzas) a ser otorgados por las Entidades de Garantía, los que garantizarán el capital, los intereses compensatorios pactados y demás gastos que demande el cobro de las Obligaciones Negociables incluidas las costas judiciales. Para mayor información, véase la Sección "III. Garantía" del Prospecto.

10) Forma de colocación y plazo: La colocación de las Obligaciones Negociables PYME CNV Garantizadas Serie II se realizará por subasta o licitación pública, a través del sistema informático de colocaciones primarias del MAE bajo la modalidad abierta (SIOPEL) conforme lo dispuesto en las Normas de la CNV y de los mercados autorizados en los cuales las mismas se listen y/o negocien (incluyendo, sin limitación, el MAE).

Durante el Período de Licitación, las ofertas serán recibidas por los Colocadores y los agentes autorizados, y se ingresarán al Sistema SIOPEL (en adelante, las "Órdenes de Compra").

Todos los agentes autorizados (distintos de los Colocadores) podrán ser habilitados para participar en la rueda de licitación pública del SIOPEL. Todos aquellos agentes que cuenten con línea de crédito otorgada por los Colocadores serán, a pedido de dichos agentes, dados de alta en la rueda. Dicho pedido deberá ser realizado, como mínimo, dentro del plazo de 48 (cuarenta y ocho) horas hábiles anteriores al Período de Licitación. Aquellos agentes que no cuenten con línea de crédito deberán solicitar a los Colocadores la habilitación a la rueda con antelación suficiente, para lo cual deberán acreditar entre otra información, el cumplimiento de las normas en materia de prevención del lavado de activos y financiación del terrorismo de forma satisfactoria para los Colocadores, quienes observarán y respetarán en todo momento el trato igualitario entre los inversores.

La Emisora, previa consulta a los Colocadores, podrá declarar desierta la colocación de las Obligaciones Negociables PYME CNV Garantizadas Serie II cuando: (i) el valor nominal total de las ofertas recibidas hubiere sido

inferior al esperado por la Emisora, (ii) no aceptare la Emisora el margen ofertado y/o la tasa solicitada cuando hubiere sido superior al esperado por la Emisora, (iii) hubieran sucedido cambios adversos en los mercados financieros y/o de capitales locales, así como las condiciones generales de la Emisora o de la República Argentina, incluyendo, con carácter meramente enunciativo, condiciones políticas, económicas, financieras o de tipo de cambio en el país o crediticias de la Emisora que pudieran hacer que no resulte aconsejable efectuar la transacción contemplada en el Prospecto, en razón de encontrarse afectadas por dichas circunstancias la colocación y/o negociación de las Obligaciones Negociables PYME CNV Garantizadas Serie II.

La Emisora, sin necesidad de invocar motivo alguno, podrá suspender, modificar, prorrogar y/o terminar el Período de Difusión y/o el Período de Licitación en cualquier momento de los mismos, con una antelación de por lo menos, 1 (una) hora a la finalización que corresponda, luego de lo cual se indicará, en su caso, la nueva fecha del Período de Difusión y/o del Período de Licitación, según corresponda.

La terminación, modificación, suspensión y/o prórroga del Período de Difusión y/o del Período de Licitación no generará responsabilidad alguna para la Emisora y/o para los Colocadores, ni otorgará a los inversores interesados que hayan presentado Órdenes de Compra, derecho a compensación y/o indemnización alguna. En caso de terminación del Período de Difusión y/o del Período de Licitación, todas las Órdenes de Compra que en su caso se hayan presentado hasta ese momento quedarán automáticamente sin efecto. En caso de suspensión, modificación y/o prórroga del Período de Difusión y/o del Período de Licitación, las Órdenes de Compra presentadas con anterioridad a tal suspensión y/o prórroga podrán ser retiradas en cualquier momento anterior a la finalización del Período de Licitación, sin penalidad alguna.

11) Suscripción e integración: La suscripción e integración de las Obligaciones Negociables se realizará a través del sistema de compensación MAE-Clear, administrado por el MAE o el sistema de compensación y liquidación que lo reemplace en el futuro. En la Fecha de Emisión y Liquidación, una vez efectuada la integración de las Obligaciones Negociables, las mismas serán acreditadas en las cuentas de los custodios participantes en el sistema de compensación administrado por MAE-Clear que hubiese indicado el oferente en su respectiva orden de compra y/o el Agente del MAE, según fuera aplicable. Asimismo, cada Agente del MAE deberá de forma inmediata transferir dichas Obligaciones Negociables a la cuenta indicada por cada inversor adjudicado en las respectivas órdenes de compra presentadas a través suyo. Lo dispuesto precedentemente no resulta aplicable en aquellos casos en los cuales, por cuestiones regulatorias, sea necesario transferir las Obligaciones Negociables a los inversores adjudicados con anterioridad al pago del precio de suscripción, en cuyo caso lo descrito en este punto podrá ser realizado con anterioridad a la correspondiente integración.

Ningún inversor podrá presentar órdenes de compra, cuyos montos solicitados, conjunta o individualmente, superen el monto total máximo, ya sea que se presenten en una o más órdenes de compra del mismo inversor presentadas a través de uno o más de los Colocadores.

12) Fecha de Emisión y Liquidación: Será el 27 de marzo de 2024.

13) Período de Devengamiento de Intereses y Fechas de Pago de Intereses: Es el período comprendido entre una Fecha de Pago de Intereses y la Fecha de Pago de Intereses siguiente, incluyendo el primer día y excluyendo el último día. El primer Período de Devengamiento de Intereses será el comprendido entre la Fecha de Emisión y Liquidación, y la primera Fecha de Pago de Intereses, incluyendo el primer día y excluyendo el último día. Los intereses serán pagaderos trimestralmente por período vencido desde la Fecha de Emisión y Liquidación en las fechas que sean un número de día idéntico al de la Fecha de Emisión y Liquidación, pero del correspondiente mes en que los intereses deban ser abonados o, de

no ser un Día Hábil (conforme dicho término se define más adelante) o no existir dicho día, el primer Día Hábil posterior (en adelante, cada una, una "Fecha de Pago de Intereses"). Cualquier pago efectuado en dicho día hábil inmediatamente posterior tendrá la misma validez que si hubiera sido efectuado en la fecha en la cual vencía el mismo y no se devengarán intereses durante el período comprendido entre dicha Fecha de Pago de Intereses y el día hábil inmediatamente posterior, salvo con relación a la última Fecha de Pago de Intereses respecto de la cual, en caso de que no fuera un día hábil, la Emisora pagará los intereses devengados entre la Fecha de Pago de Intereses y la de su efectivo pago. La última Fecha de Pago de Intereses será en las Fechas de Vencimiento. Las Fechas de Pago de Intereses serán informadas en el Aviso de Resultados.

"Día Hábil" significa cualquier día que no sea sábado, domingo o cualquier otro día en el cual los bancos comerciales en la Ciudad Autónoma de Buenos Aires y/o los mercados de valores autorizados estuvieran autorizados o requeridos por las disposiciones legales vigentes a cerrar o que, de otra forma, no estuvieran abiertos para operar o tuvieran alguna restricción para operar dispuesta por el BCRA.

14) Factor de Prorrateo: Si como resultado de los prorrateos, el monto a asignar a una Orden de Compra fuera un monto que incluya entre 1 y 49 centavos, el monto asignado será el importe entero inferior. Si como resultado de los prorrateos, el monto a asignar a una Orden de Compra fuera un monto que incluya entre 50 y 99 centavos, el monto asignado será el importe entero superior. Si como resultado de los prorrateos el monto a asignar a una Orden de Compra fuera un monto inferior al monto mínimo de suscripción, a esa Orden de Compra no se le asignarán Obligaciones Negociables, según corresponda, y el monto de dichas Obligaciones Negociables, según corresponda, no asignado a tal Orden de Compra será distribuido a prorrata entre las demás Órdenes de Compra con margen o precio solicitado, según corresponda, igual al Margen Aplicable o Precio de Emisión de la clase correspondiente.

15) Forma: Las Obligaciones Negociables PYME CNV Garantizadas Serie II serán documentadas por un certificado global permanente depositado en la Caja de Valores S.A. Los obligacionistas renuncian al derecho a exigir la entrega de láminas individuales. Las transferencias se realizarán dentro del sistema de depósito colectivo, encontrándose habilitada la Caja de Valores S.A. para cobrar aranceles a los depositantes, que estos podrán trasladar a los beneficiarios.

16) Pagos de capital e intereses: La amortización y pago de los intereses correspondientes a las Obligaciones Negociables PYME CNV Garantizadas Serie II serán efectuados por la Emisora mediante la transferencia de los importes correspondientes a Caja de Valores S.A. para su acreditación en las cuentas de los tenedores con derecho a cobro.

17) Destino de los fondos: El producido neto de la colocación de Obligaciones Negociables PYME CNV Garantizadas Serie II será destinado por la Emisora a los destinos previstos en el artículo 36 de la Ley 23.576. En particular e indistintamente, la Emisora podrá aplicar el producido neto de la colocación de Obligaciones Negociables a: (i) capital de trabajo, más específicamente al pago de sus obligaciones por compra de insumos productivos; y (ii) refinanciación de pasivos, más específicamente a amortización de deudas financieras.

Mientras se encuentre pendiente de aplicación, la Emisora podrá invertir los fondos transitoriamente en instrumentos financieros líquidos de alta calidad y en otras inversiones de corto plazo.

18) Mercados autorizados: Las Obligaciones Negociables PYME CNV Garantizadas Serie II podrán ser listadas en Bolsas y Mercados Argentinos S.A. (en adelante, "BYMA"), y serán negociadas en el MAE.

19) Ley aplicable: Las Obligaciones Negociables se regirán por, y serán interpretadas de conformidad con, las leyes de la República Argentina.

20) Jurisdicción: Toda controversia que se suscite entre la Compañía, los tenedores de las Obligaciones Negociables, cualquier persona que intervenga en cualquier carácter en la colocación y suscripción de las Obligaciones Negociables y cualquier tercero con relación a lo previsto en este Prospecto, su existencia, validez, calificación, interpretación, alcance, cumplimiento o resolución se podrá someter a la jurisdicción del Tribunal Arbitral del MAE. Sin perjuicio de ello, de conformidad con el Artículo 46 de la Ley de Mercado de Capitales, los tenedores podrán someter sus controversias en relación con las Obligaciones Negociables a la jurisdicción no exclusiva del Tribunal Arbitral del MAE o el que se cree en el futuro de conformidad con el artículo 29 de la Ley de Mercado de Capitales o bien a la de los juzgados de primera instancia en lo comercial de la Ciudad Autónoma de Buenos Aires, a opción exclusiva del tenedor en cuestión. A su vez, en los casos en que las normas vigentes establezcan la acumulación de acciones entabladas con idéntica finalidad ante un solo tribunal, la acumulación se efectuará ante el tribunal judicial.

TÉRMINOS Y CONDICIONES PARTICULARES DE LAS OBLIGACIONES NEGOCIABLES **SERIE II CLASE 1**

21) Moneda de denominación de las Obligaciones Negociables Serie II Clase 1: Las Obligaciones Negociables Serie II Clase 1 estarán denominados en Pesos.

22) Moneda de suscripción e integración de las Obligaciones Negociables Serie II Clase 1: La suscripción e integración de las Obligaciones Negociables Serie II Clase 1 deberá realizarse en Pesos.

23) Moneda de pago de las Obligaciones Negociables Serie II Clase 1: Los pagos de las sumas de capital, servicios de intereses y demás sumas que correspondan bajo las Obligaciones Negociables Serie II Clase 1 serán realizados en Pesos.

24) Monto mínimo de suscripción de las Obligaciones Negociables Serie II Clase 1: El monto mínimo de suscripción de las Obligaciones Negociables Serie II Clase 1 será de \$10.000 (Pesos diez mil) y múltiplos de \$1 (Pesos uno) superiores a dicho monto.

25) Unidad mínima de negociación de las Obligaciones Negociables Serie II Clase 1: La unidad mínima de negociación de las Obligaciones Negociables Serie II Clase 1 será de \$1 (Pesos uno) y múltiplos de \$1 (Pesos uno) por encima de dicho monto.

26) Fecha de Vencimiento de las Obligaciones Negociables Serie II Clase 1: Será en la fecha en que se cumplan 24 (veinticuatro) meses contados desde la Fecha de Emisión y Liquidación y será informada en el Aviso de Resultados.

27) Denominación mínima de las Obligaciones Negociables Serie II Clase 1: V/N \$ 1 (Pesos uno).

28) Tasa de interés de las Obligaciones Negociables Serie II Clase 1: Las Obligaciones Negociables PYME CNV Garantizadas Serie II Clase 1 devengarán intereses a una tasa de interés nominal anual variable determinada sobre la base de la Tasa BADLAR más el Margen Aplicable a licitarse y que será informada en el Aviso de Resultados (en adelante, la "Tasa Aplicable").

El interés se calculará sobre el saldo de capital de las Obligaciones Negociables PYME CNV Garantizadas Serie II considerando para su cálculo un año de 365 días (cantidad real de días transcurridos/365).

Tasa BADLAR significa la tasa equivalente al promedio aritmético de las tasas de intereses que publica el Banco Central de la República Argentina (en adelante, el "BCRA") para depósitos a plazo fijo de 30 (treinta) a 35 (treinta y cinco) días de plazo y de más de \$ 1.000.000 (pesos un millón) para los bancos privados de la República Argentina correspondiente al plazo que transcurre a partir del décimo Día Hábil anterior al inicio de

cada Período de Devengamiento de Intereses y finaliza el décimo Día Hábil anterior al último día de cada Período de Devengamiento de Intereses siguiente, incluyendo el primer día pero excluyendo el último día. De no ser posible el cálculo de la Tasa Aplicable por encontrarse suspendida la publicación por el BCRA de las tasas de interés que se promedian para el cálculo de la Tasa BADLAR, se considerará como Tasa BADLAR a la tasa sustituta de aquella que informe el BCRA, o en caso de no existir dicha tasa sustituta, la tasa que resulte de considerar el promedio aritmético de tasas pagadas para depósitos en pesos por un monto mayor a un millón de pesos para idéntico plazo por los 5 (cinco) primeros bancos privados, en cantidad de depósitos, según el último informe de depósitos disponible publicado por el Banco Central de la República Argentina; en todos los casos, correspondiente al mes calendario anterior a cada Fecha de Pago de Servicios.

29) Margen Aplicable de las Obligaciones Negociables Serie II Clase 1: Es la cantidad de puntos básicos (expresada como un porcentaje anual truncado a dos decimales) a ser adicionado a la Tasa BADLAR en cada Período de Devengamiento de intereses. El mismo será determinado luego de la fecha de cierre del Período de Licitación e informado mediante el Aviso de Resultados. Se aclara a los inversores que el Margen Aplicable podrá ser positivo, igual al 0,00% o negativo. En caso de que el Margen Aplicable fuera negativo, los puntos básicos en cuestión serán deducidos de la Tasa de Referencia en la Fecha de Pago de Intereses según pudiera aplicar. De esta forma, podría suceder que las Obligaciones Negociables Serie II Clase 1 no generen rendimiento, sin perjuicio de lo cual, en el caso que la Tasa de Interés de las Obligaciones Negociables Serie II Clase 1 diera resultado negativo, se entenderá que la Tasa de Interés de las Obligaciones Negociables Serie II Clase 1 es 0,00%.

30) Precio de Emisión de las Obligaciones Negociables Serie II Clase 1: 100% del valor nominal.

31) Adjudicación. Determinación del Margen Aplicable de las Obligaciones Negociables Serie II Clase 1: Tan pronto como sea posible luego de finalizado el Período de Licitación, las órdenes de compra recibidas de las Obligaciones Negociables Serie II Clase 1 serán ordenadas en forma ascendente en SIOPEL, sobre la base del Margen Aplicable que se licite. En caso de que la Emisora decidiera adjudicar las Obligaciones Negociables Serie I, determinará el monto efectivo a emitir de Obligaciones Negociables Serie II Clase 1 y el Margen Aplicable, expresado como porcentaje positivo anual truncado a dos decimales.

La determinación del monto de Obligaciones Negociables Serie II Clase 1 y del Margen Aplicable, será realizada mediante el sistema denominado "subasta o licitación pública" a través del SIOPEL, en virtud del cual: (i) todas las órdenes de compra con Margen Aplicable solicitado inferior al Margen Aplicable, serán adjudicadas al Margen Aplicable; (ii) todas las órdenes de compra con Margen Aplicable solicitado, igual al Margen Aplicable, serán adjudicadas al Margen Aplicable, y en caso de sobresuscripción, a prorrata sobre la base del monto solicitado; y (iii) todas las órdenes de compra con Margen Aplicable solicitado superior al Margen Aplicable, no serán adjudicadas.

32) Amortización y fechas de pago de capital de las Obligaciones Negociables Serie II Clase 1: Las Obligaciones Negociables Serie II Clase 1 serán amortizadas en tres (3) cuotas consecutivas, conforme surge a continuación: (i) 33,33% a los 18 (dieciocho) meses de la Fecha de Emisión y Liquidación; (ii) 33,33% a los 21 (veintiún) meses a contar desde la Fecha de Emisión y Liquidación; y (iii) el 33,34% restante en la Fecha de Vencimiento.

Las fechas de pago de capital serán informadas en el Aviso de Resultados.

TÉRMINOS Y CONDICIONES PARTICULARES DE LAS OBLIGACIONES NEGOCIABLES **SERIE II CLASE 2**

33) Moneda de denominación de las Obligaciones Negociables Serie II Clase 2: Las Obligaciones Negociables Serie II Clase 2 estarán denominadas en unidades de valor adquisitivo actualizables por el Coeficiente de Estabilización ("CER" – Ley N° 25.827 ("UVA"), de conformidad con lo dispuesto en el Decreto de Necesidad y Urgencia N° 146/2017 del Poder Ejecutivo Nacional (el "Decreto 146/17") y la Resolución General de la CNV N° 718/2018.

34) Moneda de suscripción e integración de las Obligaciones Negociables Serie II Clase 2: La suscripción e integración de las Obligaciones Negociables Serie II Clase 2 deberá realizarse en pesos al valor UVA Inicial (conforme este término se define más adelante).

35) Moneda de pago de las Obligaciones Negociables Serie II Clase 2: Los pagos de las sumas de capital, servicios de intereses y demás sumas que correspondan bajo las Obligaciones Negociables Serie II Clase 2 serán realizados en Pesos al Valor UVA Aplicable (según este término se define más adelante).

36) Valor UVA Inicial: Será informado mediante un aviso complementario al presente de acuerdo con la cotización de la UVA publicada por el BCRA en su sitio web (http://www.bcr.gov.ar/PublicacionesEstadisticas/Principales_variables.asp) correspondiente al último Día Hábil del Período de Difusión.

37) Valor UVA Aplicable: Será la cotización de la UVA publicada por el BCRA en su sitio web (http://www.bcr.gov.ar/PublicacionesEstadisticas/Principales_variables.asp) correspondiente al quinto Día Hábil anterior a cada Fecha de Pago de Intereses de las Obligaciones Negociables Serie II Clase 2 y/o Fecha de Pago de Amortización de las Obligaciones Negociables Serie II Clase 2 o Fecha de Vencimiento de las Obligaciones Negociables Serie II Clase 2 (la "Fecha de Cálculo"), según corresponda, que será informada por el Agente de Cálculo en cada Fecha de Pago (el "Valor UVA Aplicable") (o, en caso de que el BCRA suspenda la publicación de dicha variable, dicha equivalencia será calculada mediante la aplicación del Índice Sustituto, según este término se define más adelante).

38) Índice sustituto: En caso de que el BCRA dejare de publicar el valor de las UVA y/o por cualquier motivo las Obligaciones Negociables Serie II Clase 2 no pudieran actualizarse sobre la base de la UVA conforme con lo previsto en este Prospecto, a fin de calcular la actualización del capital pendiente de pago y en la medida que sea permitido por la normativa vigente, el Agente de Cálculo convertirá el monto total de las Obligaciones Negociables Serie II Clase 2 en circulación, a pesos, a la última cotización de las UVA publicada por el BCRA, y aplicará sobre dicho saldo desde la fecha de dicha conversión (i) el índice que la autoridad competente designe en su reemplazo, o (ii) en su defecto, la variación del CER informada por el BCRA, conforme se describe en el siguiente párrafo.

Para el supuesto del punto (ii), se considerará la cotización del CER publicada por el BCRA en su sitio web (a la Fecha de Cálculo correspondiente); estableciéndose, sin embargo, que respecto de la primer Fecha de Pago de Intereses de las Obligaciones Negociables Serie II Clase 2 o Fecha de Vencimiento de las Obligaciones Negociables Serie II Clase 2 posterior a la conversión del capital referida, se utilizará la diferencia entre el valor del CER publicado por el BCRA en la fecha de la conversión del capital en pesos y la última cotización que hubiera sido publicada en forma previa a dicha Fecha de Cálculo.

En caso de que se suspenda o interrumpa la publicación del CER informada por el BCRA, se tomará la publicación del IPC elaborado por el INDEC, que se utiliza para construir el CER. En caso de que ello no fuese posible, se tomará como referencia el índice de precios elaborado por las provincias y/o por la Ciudad de Buenos Aires. Por último, en caso de que se suspenda o se interrumpa la publicación de cualquiera de los índices mencionados, e inclusive de los que eventualmente los reemplacen, el Agente de Cálculo tomará como referencia cualquier otro índice que, a su criterio razonable, refleje la evolución del CER y permita así actualizar el monto del capital pendiente de pago.

39) Denominación mínima de las Obligaciones Negociables Serie II Clase 2: 1 (un) UVA.

40) Monto mínimo de suscripción de las Obligaciones Negociables Serie II Clase 2: 35 (treinta y cinco) UVA y múltiplos de 1 (un) UVA por encima de esa suma.

41) Unidad mínima de negociación de las Obligaciones Negociables Serie II Clase 2: 1 (un) UVA y múltiplos de 1 (un) UVA por encima de esa suma.

42) Fecha de Vencimiento de las Obligaciones Negociables Serie II Clase 2: Será en la fecha en que se cumplan 24 (veinticuatro) meses desde la Fecha de Emisión y Liquidación y será informada en el Aviso de Resultados.

43) Precio de Emisión de las Obligaciones Negociables Serie II Clase 2: El precio de emisión de las Obligaciones Negociables Serie II Clase 2 será determinado por la Emisora con anterioridad a la Fecha de Emisión y Liquidación sobre la base del resultado del procedimiento de colocación y adjudicación de las Obligaciones Negociables Serie II Clase 2 detallado en la Sección "Adjudicación. Determinación de la Tasa de Interés y/o Precio de Emisión de las Obligaciones Negociables Serie II Clase 2" del Prospecto e informado a través del Aviso de Resultados.

44) Tasa de Interés de las Obligaciones Negociables Serie II Clase 2: 0% nominal anual. Teniendo en cuenta que la Tasa de Interés de las Obligaciones Negociables Serie II Clase 2 es 0%, se hace saber que no se realizarán pagos de intereses.

45) Adjudicación. Determinación del Precio de Emisión de las Obligaciones Negociables Serie II Clase 2: Tan pronto como sea posible luego de finalizado el Período de Licitación Pública, órdenes de compra recibidas de las Obligaciones Negociables Serie II Clase 2 serán ordenadas en forma descendente en SIOPEL, sobre la base del Precio de Emisión. En caso de que la Emisora decidiera adjudicar las Obligaciones Negociables Serie II Clase 2, determinará el monto efectivo a emitir de las Obligaciones Negociables Serie II Clase 2 y el Precio de Emisión de las Obligaciones Negociables Serie II Clase 2, expresado como porcentaje positivo anual truncado a dos decimales. La determinación del monto de Obligaciones Negociables Serie II Clase 2 y del Precio de Emisión de las Obligaciones Negociables Serie II Clase 2, será realizada mediante el sistema denominado "subasta o licitación pública" a través del SIOPEL, en virtud del cual: (i) todas las órdenes de compra con Precio de Emisión solicitado, superior al Precio de Emisión serán adjudicadas al Precio de Emisión; (ii) todas las órdenes de compra con Precio de Emisión solicitado, igual al Precio de Emisión, serán adjudicadas al Precio de Emisión y, en caso de sobresuscripción, a prorrata sobre la base del monto solicitado; y (iii) todas las órdenes de compra con Precio de Emisión solicitado, inferior al Precio de Emisión, no serán adjudicada.

46) Amortización y fechas de pago de capital de las Obligaciones Negociables Serie II Clase 2: La amortización de las Obligaciones Negociables Serie II Clase 2 será realizada en 3 (tres) pagos consecutivos, conforme surge a continuación: i) 33,33% a los 18 (dieciocho) meses de la Fecha de Emisión y Liquidación; (ii) 33,33% a los 21 (veintiún) meses a contar desde la Fecha de Emisión y Liquidación; y (iii) el 33,34% restante en la Fecha de Vencimiento (cada una, una "Fecha de Pago de Amortización de las Obligaciones Negociables Serie II Clase 2").

Las Fechas de Pago de Amortización serán informadas en el Aviso de Resultados.

Se advierte al público inversor que la Emisora cumple con los requisitos previstos en el Decreto N°621/2021 ("Decreto N° 621"). Atento a ello, en caso de que el Agente de Depósito Colectivo y/o la Emisora incumplan con los deberes de información previstos por la Resolución General N° 917 ("RG N° 917") de la CNV podría dejar de gozar de las

exenciones impositivas respecto al impuesto a las ganancias y/o al impuesto a los bienes personales de los que gozaría el potencial inversor en su carácter tenedor de las Obligaciones Negociables Serie II Clase 1 a emitirse en el marco del presente.

Asimismo, se advierte al público inversor que las Obligaciones Negociables Serie II Clase 2, al estar denominadas en unidades de valor adquisitivo, no se encuentran alcanzadas por los beneficios impositivos previstos en el Decreto N°621 y en la RG N° 917 de la CNV referidos a obligaciones negociables denominadas en moneda nacional.

El presente Aviso de Suscripción debe ser leído en forma conjunta con el Prospecto, cualesquiera avisos complementarios, y los estados financieros de la Emisora incorporados por referencia a dichos documentos. El contenido del presente no deberá ser interpretado como asesoramiento de inversión, impositivo, cambiario o legal. Se recomienda consultar a sus propios asesores legales, contables, financieros y de negocios respecto de asuntos legales, impositivos, cambiarios, comerciales y sobre cualquier otro aspecto relacionado con una potencial compra de las Obligaciones Negociables.

ORGANIZADORES

BANCO SUPERVIELLE S.A.
Bartolomé Mitre 434 (C1036AAH),
Ciudad Autónoma de Buenos Aires,
Argentina.
Tel.: (011) 4324-8265
Correo electrónico:
MercadodeCapitales@supervielle.com.ar

BANCO HIPOTECARIO S.A.
Reconquista 151 (C1003ABC),
Ciudad Autónoma de
Buenos Aires.
Teléfono: (+5411) 4347-5759.
Correo electrónico:
mercadodecapitales@hipotecario.com.ar

BANCO DE LA PROVINCIA DE BUENOS AIRES
San Martín 108, Piso 15 (C1004AAD),
Ciudad Autónoma de Buenos Aires,
Argentina.
Tel.: 4347-0048
Correo electrónico:
bancadeinversion@bpba.com.ar

BANCO DE SERVICIOS Y TRANSACCIONES S.A.
Tte. Gral. Juan Domingo Perón 646,
piso 4,
Ciudad Autónoma de Buenos Aires
(C1038AAN)
Teléfono: (+5411) 5235-2800
correo electrónico: info@bst.com.ar

MACRO SECURITIES S.A.U.
Avenida Eduardo Madero 1182,
Ciudad Autónoma de Buenos Aires, Argentina
Tel.: (+5411) 5222-8978 / (+5411) 5222-8970
Correo electrónico: leandrolintura@macro.com.ar /
marianorosales@macro.com.ar

COLOCADORES

BANCO SUPERVIELLE S.A.
Bartolomé Mitre 434 (C1036AAH),
Ciudad Autónoma de Buenos Aires,
Argentina.
Tel.: (011) 4324-8265
Correo electrónico:
MercadodeCapitales@supervielle.com.ar

BANCO HIPOTECARIO S.A.
Reconquista 151 (C1003ABC),
Ciudad Autónoma de
Buenos Aires.
Teléfono: (+5411) 4347-5759.
Correoelectrónico: mercadodecapitales@hipotecario.com.ar

BANCO DE LA PROVINCIA DE BUENOS AIRES
San Martín 108, Piso 15 (C1004AAD),
Ciudad Autónoma de Buenos Aires,
Argentina.
Tel.: 4347-0048
Correo electrónico:
bancadeinversion@bpba.com.ar

BANCO DE SERVICIOS Y TRANSACCIONES S.A.
Tte. Gral. Juan Domingo Perón 646,
piso 4, Ciudad Autónoma de Buenos
Aires (C1038AAN)
Teléfono: (+5411) 5235-2800
correo electrónico: info@bst.com.ar

MACRO SECURITIES S.A.U.
Avenida Eduardo Madero 1182,
Ciudad Autónoma de Buenos Aires,
Argentina
Tel.: (+5411) 5222-8978 /
(+5411) 5222-8970
Correo electrónico: leandrolintura@macro.com.ar
/ marianorosales@macro.com.ar

VETA CAPITAL S.A.
Avenida Jerónimo Salguero 2745 -
Piso 3, Ciudad Autónoma de Buenos
Aires, Argentina.
Tel.: (+54 11) 5219-3400.
Correo electrónico: info@vetacapital.com.ar

ENTIDADES DE GARANTÍA

BANCO SUPERVIELLE S.A.
Bartolomé Mitre 434 (C1036AAH), Ciudad
Autónoma de Buenos Aires, Argentina.
Tel.: (011) 4324-8265
Correo electrónico: MercadodeCapitales@supervielle.com.ar

BANCO DE LA PROVINCIA DE BUENOS AIRES
San Martín 108, Piso 15
(C1004AAD), Ciudad Autónoma
de Buenos Aires, Argentina.
Tel.: 4347-0048
Correo electrónico: bancadeinversion@bpba.com.ar

BANCO HIPOTECARIO S.A.
Reconquista 151 (C1003ABC), Ciudad
Autónoma de Buenos Aires.
Teléfono: (+5411) 4347-5759.
Correo electrónico: mercadodecapitales@hipotecario.com.ar

BANCO DE SERVICIOS Y TRANSACCIONES S.A.
Tte. Gral. Juan Domingo Perón
646, piso 4, Ciudad Autónoma de
Buenos Aires (C1038AAN)
Teléfono: (+5411) 5235-2800
correo electrónico: info@bst.com.ar

BANCO MACRO S.A.
Avenida Eduardo Madero 1182,
Ciudad Autónoma de Buenos Aires, Argentina
Tel.: (+5411) 5222-6500
Correo electrónico: relacionesconelmmercado@macro.com.ar

ASESORES LEGALES DE LA TRANSACCIÓN

TCA TANOIRA CASSAGNE
Juana Manso 205, Piso 7 (C1107CBE), Ciudad
Autónoma de Buenos Aires
Tel.: 5272-5300
Correo electrónico: mercadodecapitales@tanoiracassagne.com

La fecha de este Aviso de Suscripción es 20 de marzo de 2024.

Nombre: Jaime Uranga
Cargo: Autorizado

RESULTADO DE COLOCACION

AVISO DE RESULTADOS

ASOCIACIÓN CIVIL SUMATORIA PARA UNA NUEVA ECONOMÍA
(como Emisor)
Teléfono: (+5411)-5860-8890 - Correo electrónico: administración@sumatoria.org

OBLIGACIONES NEGOCIABLES PYME CNV GARANTIZADAS CLASE V
SIMPLES, NO CONVERTIBLES EN ACCIONES, CON VENCIMIENTO A LOS 24 MESES CONTADOS DESDE LA FECHA DE EMISIÓN Y LIQUIDACIÓN. DENOMINADAS, A SER INTEGRADAS Y PAGADERAS EN PESOS, A TASA VARIABLE, POR UN VALOR NOMINAL DE HASTA \$800.000.000 (PESOS OCHOCIENTOS MILLONES) (EL "MONTO MÁXIMO DE LA EMISIÓN")

Las Obligaciones Negociables Clase V se encuentran alineadas a lo establecido en la Guía de Bonos Sostenibles de 2021 (SBG por sus siglas en inglés) del ICMA (International Capital Market Association).

San Martín, Suarez y Asociados ha emitido un Informe de Segunda Opinión en su carácter de verificador independiente, sobre el carácter sustentable de la emisión. El Emisor ha solicitado la autorización de listado de las Obligaciones Negociables en el Panel de Bonos Sociales, Verdes y Sustentables de Bolsas y Mercados Argentinos S.A.

El presente aviso de resultados (el "Aviso de Resultados") es un aviso complementario a: (i) el prospecto de emisión del 19 de marzo de 2024 (el "Prospecto") y (ii) el aviso de suscripción del 19 de marzo de 2024 (el "Aviso de Suscripción") publicados en sus respectivas fechas en el Boletín Diario de la BCBA, en la Página Web de la CNV y en la Página Web del MAE.

Este Aviso de Resultados corresponde a las las obligaciones negociables clase V bajo el régimen PYME CNV Garantizada, simples, no convertibles en acciones, denominadas, integradas y pagaderas en Pesos con vencimiento a los 24 (veinticuatro) meses contados desde la Fecha de Emisión y Liquidación, a tasa variable, por un valor nominal de hasta el Monto Máximo de Emisión (las "Obligaciones Negociables Clase V" o las "Obligaciones Negociables", indistintamente). Las Obligaciones Negociables serán emitidas por Asociación Civil Sumatoria para una Nueva Economía (en adelante, el "Emisor", la "Emisora", la "Asociación" o "Sumatoria", indistintamente).

Los términos en mayúsculas utilizados que no están definidos en el presente Aviso de Resultados tienen el significado que se les asignen el Prospecto.

De acuerdo con lo previsto en el Prospecto y en el Aviso de Suscripción, habiendo finalizado el Período de Licitación Pública, se informan los resultados de la subasta:

OBLIGACIONES NEGOCIABLES PYME CNV GARANTIZADAS CLASE V

- 1) Cantidad de Órdenes de Compra recibidas: 49
- 2) Monto ofertado: \$1.912.000.000
- 3) Monto de emisión: \$800.000.000
- 4) Precio de Emisión: 100% del valor nominal.
- 5) Fecha de Emisión y Liquidación: 26 de marzo de 2024.
- 6) Margen de Corte: -1.55% (menos uno coma cincuenta y cinco por ciento).
- 7) Duration (estimada): 11.22 meses.
- 8) Fecha de Vencimiento: 26 de marzo de 2026 o el Día Hábil inmediato posterior si dicha fecha no fuese un Día Hábil (la "Fecha de Vencimiento de las Obligaciones Negociables").
- 9) Factor de prorrato: 41.6667%
- 10) Fechas de Pago de Intereses: Con excepción de la primera Fecha de Pago de Intereses, que será pagadera a los seis meses contados desde la fecha de emisión y liquidación, los intereses de las Obligaciones Negociables serán pagaderos trimestralmente. En tal sentido, serán pagaderos los días 26 de septiembre de 2024, 26 de diciembre de 2024, 26 de marzo de 2025, 26 de junio de 2025, 26 de septiembre de 2025, 26 de diciembre de 2025 y en la Fecha de Vencimiento de las Obligaciones Negociables, es decir el día 26 de marzo de 2026.

En caso de que alguna de las Fechas de Pago de Intereses no fuera un Día Hábil, los Intereses se pagarán el Día Hábil inmediato posterior con la misma validez y efecto como si el pago se hubiera efectuado en la fecha originalmente prevista, y no se devengarán intereses por el período comprendido entre dicha fecha y el Día Hábil en que se efectúe el pago, salvo en relación con las fechas de Fecha de Pago de Intereses coincidentes con

las Fechas de Amortización, respecto de las cuales, en caso que no fuera un Día Hábil, el Emisor pagará los intereses devengados entre dicha fecha y la fecha en que efectivamente se realice el pago (excluyendo esta última).

11) Amortización: El 100% del capital de las Obligaciones Negociables será amortizado en 4 (cuatro) cuotas: (i) la primera, equivalente al 25% del capital, a los 6 meses computados desde la Fecha de Emisión y Liquidación es decir el día 26 de septiembre de 2024; (ii) la segunda, equivalente al 25% del capital, a los 12 meses computados desde la Fecha de Emisión y Liquidación es decir el día 26 de marzo de 2025; (iii) la tercera, equivalente al 25% del capital, a los 18 meses computados desde la Fecha de Emisión y Liquidación es decir el día 26 de septiembre de 2025; y (iv) la cuarta, equivalente al 25% restante, en la Fecha de Vencimiento de las Obligaciones Negociables, es decir el día 26 de marzo de 2026 (cada una de ellas una "Fecha de Amortización de las Obligaciones Negociables"). Si alguna de las Fechas de Amortización no fuera un Día Hábil, el pago correspondiente será efectuado el Día Hábil inmediatamente posterior.

Las Obligaciones Negociables sólo podrán ser adquiridas – únicamente en el mercado primario - por Inversores Calificados definidos en el Artículo 12, Sección I, Capítulo VI, Título II de las Normas de la CNV, es decir, que se encuentren dentro de las siguientes categorías (los "Inversores Calificados"): (a) el Estado Nacional, las provincias y municipalidades, entidades autárquicas, sociedades del Estado y empresas del Estado; (b) organismos internacionales y personas jurídicas de derecho público; (c) fondos fiduciarios públicos; (d) la Administración Nacional de la Seguridad Social (ANSES) – Fondo de Garantía de Sustentabilidad (FGS); (e) cajas previsionales; (f) bancos y entidades financieras públicas y privadas; (g) fondos comunes de inversión; (h) fideicomisos financieros con oferta pública; (i) compañías de seguros, de reaseguros y aseguradoras de riesgos del trabajo; (j) sociedades de garantía recíproca; (k) personas jurídicas registradas por la CNV como agentes, cuando actúen por cuenta propia; (l) personas humanas que se encuentren inscriptas, con carácter definitivo, en el registro de idóneos a cargo de la CNV; (m) personas humanas o jurídicas, distintas de las enunciadas en los incisos anteriores, que al momento de efectuar la inversión cuenten con inversiones en valores negociables y/o depósitos en entidades financieras por un monto equivalente a unidades de valor adquisitivo trescientas cincuenta mil (UVA 350.000); y (n) personas jurídicas constituidas en el extranjero y personas humanas con domicilio real en el extranjero. La negociación secundaria de las Obligaciones Negociables estará disponible para el público inversor en general.

Los restantes términos y condiciones de las Obligaciones Negociables se detallan en el Prospecto. El Prospecto, y los demás documentos relevantes para la emisión de las Obligaciones Negociables se encuentran a disposición de los interesados en los sitios de internet de la CNV (www.argentina.gob.ar/cnv) y en el domicilio de la Emisora y los Colocadores cuyas direcciones se indican en el presente. Los Inversores Calificados deberán considerar cuidadosamente la información contenida en dichos documentos antes de tomar una decisión de invertir en las Obligaciones Negociables.

Oferta pública autorizada en los términos de la Ley N° 26.831, los Decretos N° 1.087/93 1.023/13 y las NORMAS (T.O. 2013 y mod.) de la Comisión Nacional de Valores, registrada bajo Resolución N° RESFC-2024-22612-APN-DIR#CNV del 21 de febrero de 2024. Esta autorización sólo significa que se han cumplido con los requisitos establecidos en materia de información establecidos en el régimen PYME CNV GARANTIZADA. La Comisión Nacional de Valores no ha emitido juicio sobre los datos contenidos en el Prospecto. La veracidad de la información suministrada en el Prospecto es exclusiva responsabilidad del órgano de administración de la emisora y demás responsables según los artículos 119 y 120 de la Ley N° 26.831. El órgano de administración manifiesta, con carácter de declaración jurada, que el Prospecto contiene, a la fecha de su publicación,

información veraz y suficiente conforme a lo requerido por las normas vigentes. Los Inversores Calificados deben tener en cuenta al momento de realizar su inversión que el sujeto Emisor, en relación con la presente, contará con un régimen informativo diferenciado debido a que esta emisión se efectúa bajo el régimen garantizado por Entidades de Garantía autorizadas por la Comisión Nacional de Valores, lo que implicará que se les aplicará el régimen informativo diferenciado establecido en el artículo 15 de la Sección VI del Capítulo VI del Título II.

La Comisión Nacional de Valores no ha emitido juicio sobre el carácter Social, Verde y/o Sustentable que pueda tener la presente emisión. A tal fin, el órgano de administración de la Asociación manifiesta haberse orientado por los "Lineamientos para la Emisión de Valores Negociables Sociales, Verdes y Sustentables en Argentina" contenidos en el Anexo III del Capítulo I del Título VI de las NORMAS (N.T. 2013 y mod.) (las "Normas de la CNV")

Antes de tomar cualquier decisión de inversión respecto de las Obligaciones Negociables, el público inversor deberá realizar su propio análisis sobre la Asociación, los términos y condiciones de las Obligaciones Negociables y los riesgos involucrados.

ORGANIZADORES, COLOCADORES Y ENTIDADES DE GARANTÍA

Banco BBVA Argentina S.A.
Agente de Liquidación y Compensación y Agente de Negociación Integral
Matrícula CNV N° 42
Teléfono: 4346-4276
Correo electrónico:
mesa-investors-arg.group@bbva.com

Banco Comafi S.A.
Agente de Liquidación y Compensación y Agente de Negociación Integral
Matrícula CNV N°54
Teléfono: (+5411) 4338-9344/9270
Correo electrónico:
BancalInstitucional@comafi.com.ar

Banco de Galicia y Buenos Aires S.A.U.
Agente de Liquidación y Compensación y Agente de Negociación Integral
Matrícula CNV N°22
Teléfono: (+5411)6329-2471
Correo electrónico:
info-colocaciones@bancogalicia.com.ar

Banco Hipotecario S.A.
Agente de Liquidación y Compensación y Agente de Negociación Integral
Matrícula CNV N° 40
Teléfono: (+5411) 4347-5803/1903
Correo electrónico:
capitalmarkets@hipotecario.com.ar

Banco Santander Argentina S.A.
Agente de Liquidación y Compensación y Agente de Negociación Integral
Matrícula CNV N° 72
Teléfono: 4341-1140
Correo electrónico:
dgaido@santander.com.ar

Banco Supervielle S.A.
Agente de Liquidación y Compensación y Agente de Negociación Integral
Matrícula CNV N° 57
Teléfono: (+5411) 4324-8000
Correo electrónico:
mercadodecapitales@supervielle.com.ar

La fecha de este Aviso de Resultados es 22 de marzo de 2024

Luciana Denegri
Autorizada
Asociación Civil Sumatoria Para una Nueva Economía

AVISO DE RESULTADO DE COLOCACIÓN

OBLIGACIONES NEGOCIABLES BAJO EL RÉGIMEN PYME CNV GARANTIZADA DARUMA PAGOS S.A. SERIE I POR HASTA UN VALOR NOMINAL DE \$ 250.000.000 AMPLIABLE POR HASTA UN VALOR NOMINAL DE \$ 500.000.000 DENOMINADAS, INTEGRADAS Y PAGADERAS EN PESOS, A TASA VARIABLE, CON FECHA DE VENCIMIENTO A LOS 24 MESES DESDE LA FECHA DE EMISIÓN

DARUMA PAGOS S.A.

Emisora

Teléfono: (011) 2150-7392
e-mail: soporte@allariam.com.ar

Argenpymes S.G.R.

Entidad de Garantía

Teléfono: (011) 6091-6000
e-mail: info@argenpymes.com.ar

Allaria S.A.

Agente de Liquidación y Compensación y Agente de Negociación Integral Matrícula CNV N° 24

Organizador y Colocador

Teléfono: 5555-6000
e-mail: emisionesprimarias@allaria.com.ar

Se comunica al público inversor que DARUMA PAGOS S.A. (la "Emisora") ofrece en suscripción las Obligaciones Negociables Pyme CNV Garantizada DARUMA PAGOS S.A. SERIE I (las "ON Daruma Pagos Serie I") por un valor nominal de \$ 250.000.000 (pesos doscientos cincuenta millones) ampliable por hasta un valor nominal de \$ 500.000.000 (pesos quinientos millones), autorizadas por la Comisión Nacional de Valores (la "CNV") mediante Resolución N° RESFC-2024-22618-APN-DIR#CNV del 28 de febrero de 2024. Los términos y condiciones que se resumen a continuación, forman parte del Prospecto de Emisión de fecha 15 de marzo de 2024 (el "Prospecto"), que fuera publicado en (i) en el Sitio Web de la CNV (<https://www.argentina.gob.ar/cnv>); y (ii) el Boletín Diario de la Bolsa de Comercio de Buenos Aires ("BCBA"), en virtud de la delegación de facultades otorgadas por Bolsas y Mercados Argentinos S.A. ("BYMA") a la BCBA conforme lo dispuesto por la Resolución N° 18.629 de la CNV). Asimismo, el Prospecto se encuentra a disposición en la sede de la Emisora y del Organizador y Colocador. Todos los términos utilizados en mayúscula no definidos en el presente aviso tendrán el significado que se les asigna en el Prospecto.

DARUMA PAGOS S.A. (la "Emisora") comunica por el presente el resultado de colocación de las Obligaciones Negociables Pyme CNV Garantizada DARUMA PAGOS S.A. SERIE I (las "ON Daruma Pagos Serie I"). De acuerdo a lo previsto en el el Prospecto de Emisión de fecha 15 de marzo de 2024 (el "Prospecto") y habiendo finalizado el Período de Difusión con fecha 20 de marzo de 2024 y el Período de Licitación Pública el día 21 de marzo de 2024, se informa que la Emisora ha decidido emitir las ON Daruma Pagos Serie I conforme el siguiente detalle:

- 1. MONTO DE EMISIÓN:** V/N de \$ 500.000.000 (Pesos quinientos millones).
- 2. TOTAL DE OFERTAS RECIBIDAS:** 23 (veintitrés) ofertas por \$ 1.093.100.000 (Pesos mil noventa y tres millones cien mil).
- 3. MARGEN DE CORTE:** 3% nominal anual
- 4. FECHA DE EMISIÓN E INTEGRACIÓN:** 25 de marzo de 2024
- 5. FECHA DE VENCIMIENTO:** 25 de marzo de 2026 o el Día Hábil inmediato posterior si dicha fecha no fuese un Día Hábil.
- 6. AMORTIZACIÓN Y FECHA DE PAGO DE CAPITAL:** La amortización de capital se efectuará en 4 (cuatro) cuotas iguales semestrales del 25% cada una, pagaderas los días 25 de septiembre de 2024, 25 de marzo de 2025, 25 de septiembre de 2025 y 25 de marzo de 2026 (cada una de ellas una "Fecha de Amortización"). En caso que cualesquiera de las Fechas de Amortización no fuesen Día Hábil, el pago tendrá lugar el Día Hábil inmediato posterior.
- 7. FECHAS DE PAGO DE INTERÉS:** Los intereses se pagarán trimestral-

mente, en forma vencida los días 25 de junio de 2024, 25 de septiembre de 2024, 25 de diciembre de 2024, 25 de marzo de 2025, 25 de junio de 2025, 25 de septiembre de 2025, 25 de diciembre de 2025 y 25 de marzo de 2026 (cada una de ellas una "Fecha de Pago de Intereses"). Si una Fecha de Pago de Intereses no fuera un Día Hábil, los Intereses se pagarán el Día Hábil inmediato posterior. Cualquier pago adeudado bajo las ON Daruma Pagos Serie I efectuado en dicho Día Hábil inmediato posterior tendrá la misma validez que si hubiera sido efectuado en la fecha en la cual vencía el mismo, y no se devengarán intereses durante el período comprendido entre dicha Fecha de Pago de Intereses de las ON Daruma Pagos Serie I y el Día Hábil inmediato posterior, salvo con relación a la última Fecha de Pago de Intereses de las ON Daruma Pagos Serie I respecto de la cual, en caso que no fuera un Día Hábil, la Emisora pagará los intereses devengados entre dicha fecha y la de su efectivo pago.

8. **PRECIO DE EMISIÓN:** 100% del valor nominal.

9. **UNIDAD MÍNIMA DE NEGOCIACIÓN:** VN \$ 1 (Pesos uno).

10. **DURATION:** 10,41 meses.

11. **FACTOR DE PRORRATEO:** 0,3289231

La fecha del presente Aviso de Resultado de Colocación es 21 de marzo de 2024.

Firmado digitalmente por
DARUMA PAGOS S.A.
Fecha: 2024.03.21
18:21:30 -03'00'

PAGO DE INTERESES Y/O AMORTIZACION

FRIGORIFICO ENTRERRIANO DE PRODUCTOS AVICOLAS S.A.

Ciudad Autónoma de Buenos Aires, 21 de marzo de 2024

Señores
**Comisión Nacional de Valores
Bolsas y Mercados Argentinos S.A.
Mercado Abierto Electrónico S.A.**
Presente.

Ref.: **Frigorífico Entrerriano de Productores Avícolas S.A.** –
Aviso de Pago de las Obligaciones Negociables Serie I Clase I.

Me dirijo a Ustedes a fin de informar que **Frigorífico Entrerriano de Productores Avícolas S.A.** realizará el pago de la quinta cuota de Intereses correspondientes a las Obligaciones Negociables Serie I Clase I (las "Obligaciones Negociables"), emitidas bajo el régimen PYME CNV Garantizada en dos clases, simples, no convertibles en acciones, por un valor nominal de hasta \$210.000.000 (Pesos doscientos diez millones) (o su equivalente en Dólares Estadounidenses calculados al tipo de cambio inicial conforme se define en el Prospecto). Los términos que comienzan en mayúscula y no se encuentran definidos en el presente tienen el significado otorgado en el Prospecto de emisión de fecha 19 de diciembre de 2022. El pago mencionado será efectuado en las siguientes condiciones:

Obligaciones Negociables Serie I Clase I:

Domicilio de pago: 25 de Mayo 362, (C1002ABH) de la Ciudad Autónoma de Buenos Aires.

Agente de Pago: Caja de Valores S.A.

Fecha de pago: 03 de abril de 2024 (29 de marzo de 2024 no es Día Hábil).

Concepto: Quinto pago de intereses correspondientes al Período de Intereses iniciado el 29 de diciembre de 2023 y que finaliza el 29 de marzo de 2024.

Monto de Intereses: \$50.284.484,56

Días del período: 91

Tasa de Referencia: 106,1219%

Margen de Corte: 2,90%

Tasa de interés Aplicable: 109,0219%

Porcentaje de Interés que se abona sobre V/N emitido de Serie I Clase I (\$185.000.000): 27,1808%

Sin otro particular, aprovecho la oportunidad para saludar a ustedes atentamente.

Jimena Mariel Campani
Apoderado
Responsable de Relaciones con el Mercado

Frigorífico Entrerriano de Productores Avícolas S.A.

WIN S.A.S.

OBLIGACIONES NEGOCIABLES BAJO EL RÉGIMEN
PYME CNV GARANTIZADA
SERIE I - CLASE A por hasta V/N de \$22.500.000

Aviso de Pago

De nuestra mayor consideración:

WIN SAS en su carácter de Emisor de las OBLIGACIONES NEGOCIABLES BAJO EL RÉGIMEN PYME CNV GARANTIZADA, informa que se procederá a efectuar el 5º pago de servicios, conforme al siguiente detalle:

Hasta V/N \$22.500.000

- **Fecha de pago:** 3 de abril de 2024
- **Monto de intereses a abonar:** \$ 5.382.193,-
- **Porcentaje de interés que se abona sobre el valor nominal:** 23.9208580%
- **Tasa de interés aplicada:** 112.5143443%
- **Periodo al que corresponde el pago:** Del 28/12/2023 al 03/04/2024
- **Monto de capital a abonar:** \$ 3.375.000
- **Porcentaje de capital a abonar:** 15 %
- **Valor residual:** \$ 14.625.000
- **Nº de pago de Capital:** 3
- **Nº de pago de Interés:** 5

El pago se efectuará a través de Caja de Valores S.A. en su carácter de Agente de Deposito Colectivo, en su domicilio de 25 de Mayo 362 PB, Ciudad de Buenos Aires, en horario de 10 a 15 hs., quien tomará los recaudos necesarios para la acreditación de los fondos correspondientes a los respectivos depositarios conforme su participación.

Sin otro particular, saludo a Ud. Atte.

Leandro Bosch
Director Titular
WIN S.A.S

WIN S.A.S.OBLIGACIONES NEGOCIABLES BAJO EL RÉGIMEN
CNV GARANTIZADA

SERIE I - CLASE B por hasta V/N de \$22.500.000

Aviso de Pago**De nuestra mayor consideración:**

WIN SAS en su carácter de Emisor de las OBLIGACIONES NEGOCIABLES BAJO EL RÉGIMEN PYME CNV GARANTIZADA, informa que se procederá a efectuar el 5º pago de servicios, conforme al siguiente detalle:

Hasta V/N \$22.500.000

- **Fecha de pago:** 3 de abril de 2024
- **Monto de intereses a abonar:** \$ 6.877.228,-
- **Porcentaje de interés que se abona sobre el valor nominal:** 30.5654580%
- **Tasa de interés aplicada:** 115.0143443%
- **Periodo al que corresponde el pago:** Del 28/12/2023 al 03/04/2024
- **Monto de capital a abonar:** \$ 450.000
- **Porcentaje de capital a abonar:** 2 %
- **Valor residual:** \$ 22.050.000
- **Nº de pago de Capital:** 1
- **Nº de pago de Interés:** 5

El pago se efectuará a través de Caja de Valores S.A. en su carácter de Agente de Depósito Colectivo, en su domicilio de 25 de Mayo 362 PB, Ciudad de Buenos Aires, en horario de 10 a 15 hs., quien tomará los recaudos necesarios para la acreditación de los fondos correspondientes a los respectivos depositarios conforme su participación.

Sin otro particular, saludo a Ud. Atte.

Leandro Bosch
Director Titular
WIN S.A.S

LABORATORIOS PEYTE S.A.

Rosario, 21 de marzo de 2024

Sres.
Bolsa de Comercio de Buenos Aires
Presente

Ref.: Obligaciones Negociables PYME CNV Garantizada Laboratorios Peyte Serie I por hasta V/N U\$S 1.150.000

De nuestra mayor consideración:

Por medio de la presente informamos a Uds. que el día 3 de Abril de 2024 procederemos a pagar el Servicio de Interés y de Capital Nº 1 de las Obligaciones Negociables PYME CNV Garantizada Laboratorios Peyte Serie I por hasta V/N U\$S 1.000.000 de nuestra empresa, según el siguiente detalle:

ON PYME CNV Garantizada Laboratorios Peyte Serie I por hasta V/N U\$S 1.000.000

Pago de Servicio Nº::	1
Período:	30/06/2023 -
29/03/2024	
Obligaciones Negociables	
Porcentaje de amortización de capital:	20% s/ capital nominal
Amortización en dólares:	U\$S 200.000.
Nuevo Valor Residual en dólares:	U\$S 800.000.-
Porcentaje de intereses del período sobre V.N inicial:	0,00 % s/ capital nominal
Intereses del período en dólares:	U\$S 0.
Tipo de Cambio Aplicable:	\$871,50

El pago se efectuará a través de Caja de Valores S.A. en su carácter de Agente de Depósito Colectivo, sito en 25 de Mayo 362 PB, Ciudad Autónoma de Buenos Aires, en horario de 10 a 15 hs., quien tomará los recaudos necesarios para la acreditación de los fondos correspondientes a los respectivos depositarios conforme su participación.

Sin más, saluda atentamente,

Daniel Hugo Aloisi
Presidente

Laboratorios Peyte S.A.

LOS HAROLDOS S.A.

Mendoza, 21 de marzo de 2024

Sres.
Comisión Nacional de Valores
Bolsas y Mercados Argentinos S.A.
Mercado Abierto Electrónico S.A.
Presente

Ref: Aviso de Pago – Los Haroldos S.A. (la “Sociedad”) –
ON PyME CNV Garantizadas Serie I Clase III

De nuestra mayor consideración:

Por medio de la presente, informamos a Uds. que, el día 03 de abril de 2024, procederemos a realizar el segundo pago de servicio de intereses correspondiente a las Obligaciones Negociables PyME CNV Garantizadas Serie I Clase III por un V/N de U\$S 1.243.000 de la Sociedad, emitidas el 28 de septiembre de 2023, de acuerdo con los términos y condiciones de la emisión, según el siguiente detalle:

Pago de Servicio Nro.: 1
Período: 28 de diciembre de 2023 al 27 de marzo de 2024
Fecha de Pago: 03 de abril de 2024
Tipo de Cambio Aplicable: 851,9167
Valor residual anterior en Dólares Estadounidenses: U\$S 1.243.000
Porcentaje de amortización de Capital sobre V.N. inicial: 0,00%
Amortización Capital en Dólares Estadounidenses: U\$S 0,00
Amortización Capital a pagar en Pesos: \$ 0,00
Nuevo Valor residual de Capital en Dólares Estadounidenses: U\$S 1.243.000
Porcentaje residual de Capital sobre V.N. inicial: 100,00%
Tasa de interés del período: 2,00% N.A.
Intereses Devengados en Dólares: U\$S 6.197,97
Intereses Pagaderos del Período en Pesos: \$ 5.280.156,37
Porcentaje de Interés que se paga sobre V.N. inicial: 0,4986%
Agente de pago y domicilio: Caja de Valores S.A., 25 de Mayo 362, Capital Federal
Horario dentro del cual se efectuará el pago: de 10 a 14 horas.
Moneda de pago: Pesos

Código de las ON PyME CNV Garantizadas Serie I Clase III:

- a) Código BCBA: LH13P
- b) Código CVSA: 57393

Se destaca que Caja de Valores S.A. tomará los recaudos necesarios para la acreditación de los fondos correspondientes a los respectivos tenedores de las ON PyME CNV Garantizadas Serie I Clase III

Sin otro particular, los saluda atte.

CAIMAN S.R.L.

Rosario, 21 de marzo de 2024

Sres.
Bolsa de Comercio de Buenos Aires
Presente

**Ref.: Obligaciones Negociables PYME CNV
Garantizada Caimán Serie I por hasta V/N**

U\$S 1.150.000

De nuestra mayor consideración:

Por medio de la presente informamos a Uds. que el día 3 de abril de 2024 procederemos a pagar el Servicio de Interés y de Capital N° 2 de las Obligaciones Negociables PYME CNV Garantizada Caimán Serie I por hasta YIN U\$S 1.150.000 de nuestra empresa, según el siguiente detalle:

**ON PYME CNV Garantizada Caimán Serie I por hasta V/NU\$S
1.150.000**

Pago de Servicio N°: 2

Período: 30/09/2023 – 29/03/2024

Obligaciones Negociables

Porcentaje de amortización de capital: 15% s/capital nominal

Amortización en dólares: U\$S 172.500.-

Nuevo Valor Residual en dólares: U\$S 805.000.-

Porcentaje de intereses del período sobre V.N inicial: 0,00% s/ capital nominal

Intereses del período en dólares: U\$S 0.-

Tipo de Cambio Aplicable: \$871,50

El pago se efectuará a través de Caja de Valores S.A. en su carácter de Agente de Depósito Colectivo, sito en 25 de Mayo 362 PB, Ciudad Autónoma de Buenos Aires, en horario de 10 a 15 hs., quien tomará los recaudos necesarios para la acreditación de los fondos correspondientes a los respectivos depositarios conforme su participación.

Sin más, saluda atentamente,

CAIMÁN S.R.L.

Alejandro Flotron
Presidente

CEDEARS

CAJA DE VALORES S.A.

Buenos Aires, 22 de Marzo 2024

Bolsa de Comercio de Buenos Aires
Gerencia Técnica y de Valores Negociables
Presente

ANUNCIO DE DIVIDENDO

Mediante la presente cumplimos en informar que el emisor de los siguientes valores subyacentes de CEDEAR ha **anunciado** el pago del siguiente dividendo **en Efectivo**.

Denominación especie:	CEDEAR MICRON TECHNOLOGY INC.
Código CVSA:	8575
Código de Negociación:	MU
ISIN:	ARCAVA460180
ISIN (subyacente):	US5951121038
Fecha de Registro:	27/3/2024
Fecha Ex Date ARG:	26/3/2024
Fecha de Pago Subyacente:	16/4/2024
Fecha de Pago CEDEAR	17/4/2024
Ratio a pagar por SUBYACENTE:	0,115
Ratio (CEDEAR / 1 SUBYACENTE):	5
Ratio a pagar por CEDEARS (Imp. Bruto):	0,023
Retención Impositiva (30%):	0,0069
Ratio a pagar por CEDEARS (Imp. Neto):	0,0161

Efraín Carvajal
Apoderado

BANCO COMAFI S.A.

C.A.B.A., 21/03/24

/
Bolsa de Comercio de Buenos Aires
Gerencia Técnica y de Valores Negociables
Comisión Nacional de Valores
Gerencia de Emisoras

ANUNCIO DE DIVIDENDO

Mediante la presente cumplimos en informar que el emisor de los siguientes títulos subyacentes de CEDEAR ha **anunciado** el pago del siguiente dividendo **en Efectivo**:

Especie: THE HOME DEPOT INC
Código Caja de Valores: 8176
ISIN: ARDEUT111705
CUSIP (títulos valores subyacentes): 437076102
Fecha de Registro: 7/3/2024

Fecha Ex Date en USA: 6/3/2024
Fecha de Pago: 21/3/2024
Ratio a pagar por valor subyacente: 2,25
Ratio (Cedear/Valor Subyacente): 32
Ratio a pagar por Cedears (Imp.Bruto): U\$D 0,070313
 Retención Impositiva (30%): U\$D 0,021094
Comisión (6 %*): U\$D 0,002953
 IVA: U\$D 0,000620
Ratio a pagar por CEDEARs (Imp.Netto): U\$D 0,045645
 Lugar de Pago: Caja de Valores S.A.
 Nro. de CEDEAR emitidos al Día de Registro: 2.456.896,00
 Total a pagar en USD (Ratio x CEDEAR emitidos): U\$D 112.146,17

BANCO COMAFI S.A.

Valeria Sabrina Amado
 Apoderada

*La comisión aplicada corresponde a lo informado en el hecho relevante publicado con fecha 01/09/2022.

BANCO COMAFI S.A.

C.A.B.A., 21 de marzo de 2024

Bolsa de Comercio de Buenos Aires
Gerencia Técnica y de Valores Negociables
Comisión Nacional de Valores
Gerencia de Emisoras

ANUNCIO DE DIVIDENDO

Mediante la presente cumplimos en informar que el emisor de los siguientes títulos subyacentes de CEDEAR ha anunciado el pago del siguiente dividendo **en Efectivo:**

Especie: KINROSS GOLD CORP.
Código Caja de Valores: 8417
ISIN: ARDEUT115391
CUSIP (títulos valores subyacentes): 496902404
Fecha de Registro: 6/3/2024
Fecha Ex Date en USA: 5/3/2024
Fecha de Pago: 21/3/2024
Ratio a pagar por valor subyacente: 0,03
Ratio (Cedear/Valor Subyacente): 1
Ratio a pagar por Cedears (Imp.Bruto): U\$D 0,030000
Retenciones 25,000400 %: U\$D 0,007500
Comisión (8 %*): U\$D 0,001800
 IVA: U\$D 0,000378
Ratio a pagar por CEDEARs (Imp.Netto): U\$D 0,020322
Lugar de Pago: Caja de Valores S.A.
Nro. de CEDEAR emitidos al Día de Registro: 18.813,00
Total a pagar en USD (Ratio x CEDEAR emitidos): U\$D 382,32

BANCO COMAFI S.A.

Valeria Sabrina Amado
 Apoderada

*La comisión aplicada corresponde a lo informado en el hecho relevante publicado con fecha 01/09/2022.

BANCO COMAFI S.A.

C.A.B.A., 21 de marzo de 2024

Bolsa de Comercio de Buenos Aires
Gerencia Técnica y de Valores Negociables
Comisión Nacional de Valores
Gerencia de Emisoras

ANUNCIO DE DIVIDENDO

Mediante la presente cumplimos en informar que el emisor de los siguientes títulos subyacentes de CEDEAR ha anunciado el pago del siguiente dividendo **en Efectivo:**

Especie: RTX CORPORATION
Código Caja de Valores: 8042
ISIN: ARDEUT110384
CUSIP (títulos valores subyacentes): 75513E101
Fecha de Registro: 23/2/2024
Fecha Ex Date en USA: 22/2/2024
Fecha de Pago: 21/3/2024
Ratio a pagar por valor subyacente: 0,59
Ratio (Cedear/Valor Subyacente): 5
Ratio a pagar por Cedears (Imp. Bruto): U\$D 0,118000
Retención Impositiva (30%): U\$D 0,035400
Comisión(8%*): U\$D 0,006608
 IVA: U\$D 0,001388
Ratio a pagar por CEDEARs (Imp. Netto): U\$D 0,074604
Lugar de Pago: Caja de Valores S.A.
Nro. de CEDEAR emitidos al Día de Registro: 25.290,00
Total a pagar en USD (Ratio x CEDEAR emitidos): U\$D 1.886,74

BANCO COMAFI S.A.

Valeria Sabrina Amado
 Apoderada

*La comisión aplicada corresponde a lo informado en el hecho relevante publicado con fecha 01/09/2022.

BANCO COMAFI S.A.

C.A.B.A., 21/03/24

Bolsa de Comercio de Buenos Aires
Gerencia Técnica y de Valores Negociables
Comisión Nacional de Valores
Gerencia de Emisoras

ANUNCIO DE DIVIDENDO

Mediante la presente cumplimos en informar que el emisor de los siguientes títulos subyacentes de CEDEAR ha anunciado el pago del siguiente dividendo **en Efectivo:**

Especie: QUALCOMM INCORPORATED
Código Caja de Valores: 8151
ISIN: ARDEUT111457
CUSIP (títulos valores subyacentes): 747525103
Fecha de Registro: 29/2/2024
Fecha Ex Date en USA: 28/2/2024
Fecha de Pago: 21/3/2024

Ratio a pagar por valor subyacente: 0,8
Ratio (Cedear/Valor Subyacente): 11
Ratio a pagar por Cedears (Imp.Bruto): U\$D 0,072727
 Retención Impositiva (30%): U\$D 0,021818
Comisión (7 %*): U\$D 0,003564
 IVA: U\$D 0,000748
Ratio a pagar por CEDEARs (Imp.Netto): U\$D 0,046597
 Lugar de Pago: Caja de Valores S.A.
 Nro. de CEDEAR emitidos al Día de Registro: 610.940,00
 Total a pagar en USD (Ratio x CEDEAR emitidos): U\$D 28.468,03

BANCO COMAFI S.A.

Valeria Sabrina Amado
 Apoderada

*La comisión aplicada corresponde a lo informado en el hecho relevante publicado con fecha 01/09/2022.

BANCO COMAFI S.A.

C.A.B.A., 21 de marzo de 2024

Bolsa de Comercio de Buenos Aires
Gerencia Técnica y de Valores Negociables
Comisión Nacional de Valores
Gerencia de Emisoras

ACTUALIZACION DE ANUNCIO DE DIVIDENDO

Mediante la presente cumplimos en informar que el emisor de los siguientes títulos subyacentes de CEDEAR ha **Cancelado** el pago del siguiente dividendo **en Efectivo**:

Especie: POSCO
Código Caja de Valores: 8411
ISIN: ARDEUT115276
CUSIP (títulos valores subyacentes): 693483109
Fecha de Registro: 29/2/2024
Fecha Ex Date en USA: 28/2/2024
Fecha de Pago (*):** TBA
Importe en USD a pagar por Valor subyacente (estimado*): 0,468287
Ratio (Cedear/Valor Subyacente): 3
Importe en USD a pagar por CEDEARs (Importe Bruto - estimado*): U\$D 0,156096
Retenciones: U\$D A determinar en fecha de pago
Comisión ():** U\$D A determinar en fecha de pago
IVA ():** U\$D A determinar en fecha de pago
Importe a pagar por CEDEAR: U\$D A determinar en fecha de pago

BANCO COMAFI S.A.

Valeria Sabrina Amado
 Apoderada

*Los montos en USD mencionados están sujetos a variación del tipo de cambio vigente a la fecha de pago
 **La comisión / IVA a aplicar estará sujeta a los rangos informados el el hecho relevante publicado con fecha 01/09/2022.
 ***Por cuestiones de liquidación en origen, la fecha de pago podría verse afectada.

BANCO COMAFI S.A.

C.A.B.A., 20 de marzo de 2024

Bolsa de Comercio de Buenos Aires
Gerencia Técnica y de Valores Negociables
Comisión Nacional de Valores
Gerencia de Emisoras

ANUNCIO DE DIVIDENDO

Mediante la presente cumplimos en informar que el emisor de los siguientes títulos subyacentes de CEDEAR ha **anunciado** el pago del siguiente dividendo **en Efectivo**:

Especie: TIM PARTICIPAÇÕES S.A.
Código Caja de Valores: 8521
ISIN: ARBCOM4602A6
CUSIP (títulos valores subyacentes): 88706T108
Fecha de Registro: 1/4/2024
Fecha Ex Date en USA: 28/3/2024
Fecha de Pago (*):** 30/4/2024
Importe en USD a pagar por Valor subyacente (estimado*): 0,0821383
Ratio (Cedear/Valor Subyacente): 1
Importe en USD a pagar por Cedears (Importe Bruto - estimado*): U\$D 0,082138
Retenciones: U\$D A determinar en fecha de pago
Comisión ():** U\$D A determinar en fecha de pago
IVA ():** U\$D A determinar en fecha de pago
Importe a pagar por CEDEAR: U\$D A determinar en fecha de pago

BANCO COMAFI S.A.

Valeria Sabrina Amado
 Apoderada

*Los montos en USD mencionados están sujetos a variación del tipo de cambio vigente a la fecha de pago
 **La comisión / IVA a aplicar estará sujeta a los rangos informados el el hecho relevante publicado con fecha 01/09/2022.
 ***Por cuestiones de liquidación en origen, la fecha de pago podría verse afectada.

BANCO COMAFI S.A.

C.A.B.A. 21/03/24

Bolsa de Comercio de Buenos Aires
Gerencia Técnica y de Valores Negociables
Comisión Nacional de Valores
Gerencia de Emisoras

ANUNCIO DE DIVIDENDO

Mediante la presente cumplimos en informar que el emisor de los siguientes títulos subyacentes de CEDEAR ha **anunciado** el pago del siguiente dividendo **en Efectivo**:

Especie: POSCO
Código Caja de Valores: 8411
ISIN: ARDEUT115276
CUSIP (títulos valores subyacentes): 693483109
Fecha de Registro: 1/4/2024
Fecha Ex Date en USA: 28/3/2024

Fecha de Pago(*)**: 26/4/2024
Importe en USD a pagar por Valor subyacente: (estimado*)
 0,472589
Ratio (Cedear/Valor Subyacente): 3
Importe en USD a pagar por CEDEARs: (Importe Bruto - estimado*)
 U\$D 0,157530
Retenciones: U\$D A determinar en fecha de pago
Comisión ()**: U\$D A determinar en fecha de pago
IVA ()**: U\$D A determinar en fecha de pago
Importe a pagar por CEDEAR U\$D A determinar en fecha de pago

BANCO COMAFI S.A.

Valeria Sabrina Amado
 Apoderada

*Los montos en USD mencionados están sujetos a variación del tipo de cambio vigente a la fecha de pago
 **La comisión / IVA a aplicar estará sujeta a los rangos informados el el hecho relevante publicado con fecha 01/09/2022.
 ***Por cuestiones de liquidación en origen, la fecha de pago podría verse afectada.

BANCO COMAFI S.A.

C.A.B.A., 20 de marzo de 2024

Bolsa de Comercio de Buenos Aires
Gerencia Técnica y de Valores Negociables
Comisión Nacional de Valores
Gerencia de Emisoras

ANUNCIO DE DIVIDENDO

Mediante la presente cumplimos en informar que el emisor de los siguientes títulos subyacentes de CEDEAR ha **anunciado** el pago del siguiente dividendo **en Efectivo**:

Especie: STARBUCKS CORPORATION
Código Caja de Valores: 8154
ISIN: ARDEUT111481
CUSIP (títulos valores subyacentes): 855244109
Fecha de Registro: 17/5/2024
Fecha Ex Date en USA: 16/5/2024
Fecha de Pago: 31/5/2024
Ratio a pagar por valor subyacente: 0,57
Ratio (Cedear/Valor Subyacente): 12
Ratio a pagar por Cedears (Imp.Bruto): U\$D 0,047500
Retención Impositiva (30%): U\$D 0,014250
Comisión (*): U\$D A determinar en fecha de pago
IVA (*): U\$D A determinar en fecha de pago
Ratio a pagar por CEDEARs (Imp.Netto): U\$D A determinar en fecha de pago

BANCO COMAFI S.A.

Valeria Sabrina Amado
 Apoderada

*La comisión / IVA a aplicar estará sujeta a los rangos informados el el hecho relevante publicado con fecha 01/09/2022.
 **Por cuestiones de liquidación en origen, la fecha de pago podría verse afectada

BANCO COMAFI S.A.

C.A.B.A., 22 de marzo de 2024

Bolsa de Comercio de Buenos Aires
Gerencia Técnica y de Valores Negociables
Comisión Nacional de Valores
Gerencia de Emisoras

ACTUALIZACIÓN DE ANUNCIO DE DIVIDENDO

Mediante la presente cumplimos en informar que el emisor de los siguientes títulos subyacentes de CEDEAR ha **actualizado** el pago del siguiente dividendo **en Efectivo**:

Especie: SAMSUNG ELECTRONICS CO. LTD.
Código Caja de Valores: 8413
ISIN: ARDEUT115359
CUSIP (títulos valores subyacentes): US7960508882
Fecha de Registro: 28/3/2024
Fecha Ex Date en USA: 27/3/2024
Fecha de Pago (*)**: TBA
Importe en USD a pagar por Valor subyacente (estimado*): 0
Ratio (Cedear/Valor Subyacente): 14
Importe en USD a pagar por Cedears (Importe Bruto - estimado*): U\$D 0,000000
Retenciones: U\$D A determinar en fecha de pago
Comisión()**: U\$D A determinar en fecha de pago
IVA ()**: U\$D A determinar en fecha de pago
Importe a pagar por CEDEAR: U\$D A determinar en fecha de pago

BANCO COMAFI S.A.

Valeria Sabrina Amado
 Apoderada

*Los montos en USD mencionados están sujetos a variación del tipo de cambio vigente a la fecha de pago
 **La comisión / IVA a aplicar estará sujeta a los rangos informados el el hecho relevante publicado con fecha 01/09/2022.
 ***Por cuestiones de liquidación en origen, la fecha de pago podría verse afectada.

BANCO COMAFI S.A.

C.A.B.A., 22 de marzo de 2024

Bolsa de Comercio de Buenos Aires
Gerencia Técnica y de Valores Negociables
Comisión Nacional de Valores
Gerencia de Emisoras

ANUNCIO DE DIVIDENDO

Mediante la presente cumplimos en informar que el emisor de los siguientes títulos subyacentes de CEDEAR ha **anunciado** el pago del siguiente dividendo **en Efectivo**:

Especie: UNILEVER PLC-SPONSORED ADR
Código Caja de Valores: 8215
ISIN: ARDEUT112091
CUSIP (títulos valores subyacentes): 904767704
Fecha de Registro: 23/2/2024
Fecha Ex Date en USA: 22/2/2024
Fecha de Pago: 22/3/2024

Ratio a pagar por valor subyacente: 0,4582
Ratio (Cedear/Valor Subyacente): 3
Ratio a pagar por Cedears (Imp.Bruto): USD 0,152733
Retenciones 1,091200 %: USD 0,001667
Comisión (8 %)*: USD 0,012085
IVA: USD 0,002538
Ratio a pagar por CEDEARs (Imp.Netto): USD 0,136443
Lugar de Pago: Caja de Valores S.A.
Nro. de CEDEAR emitidos al Día de Registro: 121.569,00
Total a pagar en USD (Ratio x CEDEAR emitidos): USD 16.587,29

BANCO COMAFI S.A.

Valeria Sabrina Amado
 Apoderada

*La comisión aplicada corresponde a lo informado en el hecho relevante publicado con fecha 01/09/2022.

TITULOS PUBLICOS

AUTORIZACION DE LISTADO



AVISO
AUTORIZACIÓN DE LISTADO
TÍTULOS PÚBLICOS
Emisor: Gobierno Nacional

En virtud de lo comunicado por el Ministerio de Economía de la Nación, esta Bolsa de Comercio, en ejercicio de las actividades delegadas de conformidad al art. 32 inc. b) de la Ley 26.831, ha resuelto autorizar el listado de los valores negociables que se detallan a continuación:

LETRA DEL TESORO NACIONAL CAPITALIZABLE EN PESOS CON VENCIMIENTO 31 DE ENERO DE 2025

Códigos de Especies:

Pesos: **S31ES**
 Dólar MEP: **SESD**
 Cable: **SE5C**

Fecha de emisión: 25.03.2024.

Intereses: Pagará una tasa efectiva mensual capitalizable mensualmente hasta el vencimiento del instrumento.

Tasa efectiva mensual: 5,50%

Amortización: Íntegra al vencimiento.

Denominación mínima: v/n. \$ 1.-.

Buenos Aires, 22 de marzo de 2024.

BOLSA DE COMERCIO DE BUENOS AIRES

TRIBUNAL DE ARBITRAJE GENERAL DE LA
BOLSA DE COMERCIO DE BUENOS AIRES
 HORARIO DE ATENCION AL PUBLICO
 Lunes a Viernes de 13:00 hs. A 18:00 hs.

SUSCRIPCIÓN

PROVINCIA DE BUENOS AIRES

LETRAS DEL TESORO DE LA PROVINCIA DE BUENOS AIRES

INFORMACIÓN GENERAL

LICITACIÓN DEL 26 DE MARZO DE 2024

La Provincia de Buenos Aires ha implementado un Programa de Emisión de Letras del Tesoro para el ejercicio 2024 por hasta la suma equivalente a dólares estadounidenses trescientos millones (USD300.000.000) más pesos ochenta y nueve mil seiscientos sesenta y dos millones (VN \$89.662.000.000), a ser afectado por el valor nominal en circulación.

Los instrumentos a ser licitados en esta oportunidad se enmarcan en las autorizaciones otorgadas por el artículo 5° de la Ley N° 15.480, por el artículo incorporado a la Ley Complementaria Permanente de Presupuesto N° 10.189 por el artículo 61 de la Ley N° 14.393 – con las modificaciones de la Ley N° 14.552 – y por lo establecido en el artículo 52 de la Ley Nacional N° 27.701 – prorrogada por el Decreto Nacional N° 88/23 –.

En este marco, y teniendo en cuenta la programación financiera que elabora la Provincia, compatible con los principios de sostenibilidad y dinamización de la actividad económica, y dados los próximos vencimientos, el próximo 26 de marzo se estará realizando una licitación por un monto de hasta valor nominal pesos siete mil quinientos millones (VN \$7.500.000.000), pagadero en moneda local, ampliable, de acuerdo al siguiente detalle:

- **Letras del Tesoro de la Provincia de Buenos Aires en Pesos a descuento con vencimiento el 25 de abril de 2024 (reapertura – Código ISIN AR0475879869, Código CVSA 42788, Código BCBA/MAE LBA24).** Reapertura con plazo remanente de veintinueve (29) días. Amortización íntegra al vencimiento. Licitación de Precio. Letras a Descuento. Por un monto de hasta valor nominal pesos un mil ochocientos setenta y cinco millones (VN \$1.875.000.000), ampliable.
 - **Letras del Tesoro de la Provincia de Buenos Aires en Pesos a descuento con vencimiento el 27 de junio de 2024 (nueva).** Especie nueva a noventa y dos (92) días de plazo. Amortización íntegra al vencimiento. Licitación de Precio. Letras a Descuento. Por un monto de hasta valor nominal pesos un mil ochocientos setenta y cinco millones (VN \$1.875.000.000), ampliable.
 - **Letras del Tesoro de la Provincia de Buenos Aires en Pesos ajustables por CER a descuento con vencimiento el 26 de septiembre de 2024 (nueva).** Especie nueva a ciento ochenta y tres (183) días. Amortización íntegra al vencimiento. Licitación de Precio. Letras a Descuento. Capital ajustable por el Coeficiente de Estabilización de Referencia (CER) correspondiente al período transcurrido entre los diez (10) días hábiles anteriores a la fecha de emisión y los diez (10) días hábiles anteriores a la fecha de vencimiento del servicio de amortización de capital. Por un monto de hasta valor nominal pesos un mil ochocientos setenta y cinco millones (VN \$1.875.000.000), ampliable.
 - **Letras del Tesoro de la Provincia de Buenos Aires en Pesos con cupón de interés fijo con vencimiento el 19 de diciembre de 2024 (nueva).** Especie nueva a doscientos sesenta y siete (267) días de plazo. Amortización íntegra al vencimiento. Licitación de Tasa fija nominal anual. Convención de intereses: meses de treinta (30) días / años de trescientos sesenta (360) días (Convención 30/360). Servicio de interés a ser devengado sobre el valor nominal y pagadero el 19 de diciembre de 2024. Por un monto de hasta valor nominal pesos un mil ochocientos setenta y cinco millones (VN \$1.875.000.000), ampliable.
- **Fecha de Licitación:** 26 de marzo de 2024 de 11:00 hs a 16:00 hs.
 • **Fecha de Emisión:** 27 de marzo de 2024.
 • **Fecha de Liquidación:** 27 de marzo de 2024.

Los términos y condiciones financieras generales de los instrumentos a emitir en esta oportunidad son:

- **Integración:** Las Letras deberán ser integradas en efectivo.
- **Moneda de Integración:** será pesos (\$).
- **Denominación mínima y unidad mínima de negociación:** valor nominal pesos uno (VN \$1).
- **Garantía:** afectación de recursos provenientes del Régimen de Coparticipación Federal de Impuestos, de acuerdo a lo establecido por los artículos 1°, 2° y 3° del Acuerdo Nación-Provincias sobre Relación Financiera y Bases de un Régimen de Coparticipación Federal de Impuestos,

ratificado por la Ley N° 12888, o aquél que en el futuro lo sustituya, a través de un mandato irrevocable al Banco de la Provincia de Buenos Aires.

- **Régimen de adjudicación:** subasta tipo holandesa de precio único.
- **Tipo de Oferta:** oferta parcial.
- **Importe de las ofertas:**
 - 1) Tramo Competitivo: el importe mínimo será de valor nominal pesos un millón (VN \$1.000.000) y múltiplo de valor nominal pesos uno (VN \$1). Se debe indicar Precio / Tasa Nominal Anual (TNA) solicitado según el tipo de instrumento.
 - 2) Tramo No Competitivo: Las posturas por montos menores a valor nominal pesos un millón (VN \$1.000.000) serán dirigidas a este tramo. El importe mínimo será de valor nominal pesos un mil (VN \$1.000) y múltiplo de valor nominal pesos uno (VN \$1).
 - 3) Para los importes comprendidos entre valor nominal pesos un millón (VN \$1.000.000) y valor nominal pesos nueve millones novecientos noventa y nueve mil novecientos noventa y nueve (VN \$9.999.999), podrá optarse por canalizar la postura por el Tramo Competitivo o por el Tramo No Competitivo.

A las ofertas adjudicadas bajo el Tramo No Competitivo se les aplicará el Precio / Tasa de corte que se convalide en el Tramo Competitivo del correspondiente instrumento.
- **Prorrateo:**
 - 1) Tramo Competitivo: las posturas presentadas con un Precio mayor o una Tasa menor, según sea el instrumento en cuestión, respecto al corte establecido, serán adjudicadas en su totalidad. En caso de efectuarse asignaciones por prorrateo, las mismas se realizarán en forma proporcional a los montos presentados sobre aquellas posturas que hayan coincidido con la variable de corte (Precio / Tasa), hasta cubrir el monto a adjudicar.
 - 2) Tramo No Competitivo: en caso de efectuarse asignaciones por prorrateo, las posturas presentadas serán adjudicadas por hasta el 100% del monto adjudicado en el Tramo Competitivo. En caso de que dicho monto supere al mencionado límite, se efectuarán asignaciones por prorrateo en forma proporcional a los montos de las posturas presentadas.
- **Forma de liquidación:** a través de MAECLEAR o entidad compensadora que se designe a tal efecto.
- **Titularidad:** estarán representadas por Certificados Globales a ser depositados en la Caja de Valores Sociedad Anónima.
- **Comisiones:** tendrán derecho a comisión todos los agentes y/o mercados que presenten posturas ante el Mercado Abierto Electrónico (M.A.E.) en las colocaciones primarias de estas Letras. La comisión será del 0,020% sobre el monto adjudicado y se pagará en la fecha de la liquidación de las operaciones.
- **Participantes:** podrán participar de la licitación:
 - 1) Agentes del M.A.E. autorizados a tal efecto.
 - 2) Agentes pertenecientes a la Red de Agentes de Bolsas y Mercados Argentinos Sociedad Anónima (BYMA).
Inversores: Todas aquellas personas humanas o jurídicas interesadas, quienes deberán realizar sus propuestas de conformidad a través de las entidades mencionadas en 1 y 2.
- **Agente de cálculo:** será la Dirección Provincial de Deuda y Crédito Público.
- **Agente Financiero:** Banco de la Provincia de Buenos Aires.
- **Entidad Depositaria:** Caja de Valores Sociedad Anónima.
- **Calificación:** ML B.ar otorgada por Moody's Local Argentina Agente de Calificación de Riesgo.
- **Cotización:** se solicitará la negociación en el M.A.E. y en B.Y.M.A.
- **Recompra y rescate anticipado:** los instrumentos podrán ser recomprados y/o rescatados total o parcialmente en forma anticipada.
- **Legislación aplicable:** Argentina.
- **Tratamiento impositivo:** gozarán de las exenciones impositivas dispuestas por las leyes y reglamentaciones vigentes en la materia.
- **Atención de los servicios financieros:** los pagos se realizarán mediante la transferencia de los importes correspondientes a la Caja de Valores Sociedad Anónima para su acreditación en las respectivas cuentas de los tenedores de estos instrumentos con derecho al cobro.

Las ofertas deberán canalizarse exclusivamente a través de la plataforma SIOPEL provista por Mercado Abierto Electrónico S.A.

Los importes a ser colocados al momento de la adjudicación podrán ser ampliados, así como también podrá declararse total o parcialmente desierta la licitación pública en caso de no convalidarse todas o algunas de las ofertas recibidas.

Letras del Tesoro - Cronograma 2024 (*)

Fechas de licitación	Liquidación
Martes, 23 de enero de 2024	(T+2)
Martes, 20 de febrero de 2024	(T+2)
Martes, 26 de marzo de 2024	(T+1)
Martes, 23 de abril de 2024	(T+2)
Miércoles, 22 de mayo de 2024	(T+2)
Martes, 25 de junio de 2024	(T+2)
Martes, 23 de julio de 2024	(T+2)
Martes, 20 de agosto de 2024	(T+2)
Martes, 24 de septiembre de 2024	(T+2)
Martes, 22 de octubre de 2024	(T+2)
Miércoles, 20 de noviembre de 2024	(T+2)
Martes, 17 de diciembre de 2024	(T+2)

(*) sujeto a modificaciones.

Lic. Mariano Moschione
Director Provincial de Deuda y Crédito Público
Ministerio de Economía
Provincia de Buenos Aires

PAGO DE INTERESES Y/O AMORTIZACION

PROVINCIA DEL NEUQUEN Nota

Número: NIN-2024-50-E-NEU-SH#MEI

NEUQUEN, NEUQUEN
Viernes 22 de Marzo de 2024

Referencia: Aviso de Pago de Intereses - Letras del Tesoro Serie I Clase 2 Tramo A - Programa de Financiamiento 2023 - Vto. 31/03/2024 - Fecha de Pago 03/04/2024

A: Señores (Bolsa de Comercio de Buenos Aires),

Con Copia A:

De mi mayor consideración:

Tengo el agrado de dirigirme a Uds. en representación de la PROVINCIA DEL NEUQUEN, con domicilio en La Rioja 229 5° Piso, y en cumplimiento de lo dispuesto en la normativa vigente, a fin de remitir el Aviso de Pago del Cuarto Servicio de Renta (4º) correspondiente a las LETRAS DEL TESORO SERIE I CLASE 2 TRAMO A DE LA PROVINCIA DEL NEUQUÉN (**BNS24**) CODIGO ISIN: **ARPNEU520196** y CÓDIGO CAJA DE VALORES S.A.: **42666** con vencimiento el 30 de Septiembre de 2024

LETRAS DEL TESORO SERIE I CLASE 2 TRAMO A DE LA PROVINCIA DEL NEUQUEN GARANTIZADAS EN DOLARES ESTADOUNIDENSES, CON VENCIMIENTO 30/09/2024 (BNS24) CODIGO ISIN: ARPNEU520196 Y CODIGO CAJA DE VALORES S.A
42666 POR VALOR NOMINAL U\$S 14.886.253,00

- a. Fecha de Emisión: 31 de marzo 2023
- b. Moneda de Emisión: Dólares Estadounidenses.
- c. Moneda de Pago: Pesos Argentinos

- d. Tipo de Cambio Aplicable: es el tipo de cambio entre el Peso y el Dólar Estadounidense al cierre de la Fecha de Cálculo correspondiente (quinto día hábil previo a la fecha de pago), publicado por el Banco Central de la República Argentina, de conformidad con lo establecido por la Comunicación A 3500 o la que en el futuro la reemplace.
- e. Fecha de Pago de Intereses: 3 de Abril de 2024.
- f. Período al que corresponde el pago de intereses: desde el 31 de diciembre 2023 (exclusive) al 31 de marzo 2024 (inclusive) - (91 días).
- g. Tasa Aplicable: 2,49 % nominal anual.
- h. Denominación Mínima y Unidad Mínima de Negociación: V/N Un Dólar Estadounidense (V/N U\$S 1) y múltiplos de Un Dólar Estadounidense (U\$S 1) por encima de dicho monto.
- i. Interés a abonar por Denominación Mínima de U\$S 1 = U\$S 0,00619098361 equivalente a 0,619098361 %.
- j. Pago de Intereses: 4º servicio de renta por un total de **U\$S 92.160,55** equivalente a **\$ 78.728.148,37**.
- k. Tasa de Interés que se aplica: Devengan desde la fecha de emisión a una tasa fija del 2,49% nominal anual, pagadera en forma trimestral, calculados sobre la base de los días efectivamente transcurridos y la cantidad exacta de días que tiene cada año (actual/actual).
- l. Tipo de Cambio Aplicable: 1 U\$S = \$ 854,25 (Comunicación "A" 3.500, Banco Central de la República Argentina, de fecha 21/03/2024).
- m. Agente de Pago: Caja de Valores S.A., 25 de Mayo 362, Ciudad Autónoma de Buenos Aires, República Argentina.
- n. Horario dentro del cual se efectuará el pago: Horario Bancario.

Sin otro particular saluda atte.

Carola Vanesa Pogliano
Subsecretaria
Subsecretaría de Hacienda

PROVINCIA DEL NEUQUEN
Nota

Número: NIN-2024-52-E-NEU-SH#MEI

NEUQUEN, NEUQUEN
Viernes 22 de Marzo de 2024

Referencia: Aviso de Pago de Intereses - Letras del Tesoro Serie I Clase 2 Tramo B - Programa de Financiamiento 2023 - Vto. 31/03/2024 - Fecha de Pago 03/04/2024

A: Señores (Bolsa de Comercio de Buenos Aires),

Con Copia A:

De mi mayor consideración:

Tengo el agrado de dirigirme a Uds. en representación de la PROVINCIA DEL NEUQUEN, con domicilio en La Rioja 229 5º Piso, y en cumplimiento de lo dispuesto en la normativa vigente, a fin de remitir el Aviso de Pago del Cuarto Servicio de Renta (4º) correspondiente a las LETRAS DEL TESORO SERIE I CLASE 2 TRAMO B DE LA PROVINCIA DEL NEUQUÉN (BNM26) CODIGO ISIN: **ARPNEU5201A7** y CÓDIGO CAJA DE VALORES S.A.: **42667** con vencimiento el 31 de Marzo de 2026

LETRAS DEL TESORO SERIE I CLASE 2 TRAMO B DE LA PROVINCIA DEL NEUQUEN GARANTIZADAS EN DOLARES ESTADOUNIDENSES, CON VENCIMIENTO 31/03/2026 (BNM26) CODIGO ISIN: ARPNEU5201A7 Y CODIGO CAJA DE VALORES S.A 42667 POR VALOR NOMINAL U\$S 11.843.579,00

- a. Fecha de Emisión: 31 de marzo 2023
- b. Moneda de Emisión: Dólares Estadounidenses.
- c. Moneda de Pago: Pesos Argentinos
- d. Tipo de Cambio Aplicable: es el tipo de cambio entre el Peso y el Dólar Estadounidense al cierre de la Fecha de Cálculo correspondiente (quinto día hábil previo a la fecha de pago), publicado por el Banco Central de la República Argentina, de conformidad con lo establecido por la Comunicación A 3500 o la que en el futuro la reemplace.
- e. Fecha de Pago de Intereses: 3 de Abril de 2024.
- f. Período al que corresponde el pago de intereses: desde el 31 de diciembre 2023 (exclusive) al 31 de marzo 2024 (inclusive) - (91 días).
- g. Tasa Aplicable: 6,00 % nominal anual.
- h. Denominación Mínima y Unidad Mínima de Negociación: V/N Un Dólar Estadounidense (V/N U\$S 1) y múltiplos de Un Dólar Estadounidense (U\$S 1) por encima de dicho monto.
- i. Interés a abonar por Denominación Mínima de U\$S 1 = U\$S 0,01491803279 equivalente a 1,491803279%.
- j. Pago de Intereses: 4º servicio de renta por un total de **U\$S 176.682,90** equivalente a **\$ 150.931.367,18**.
- k. Tasa de Interés que se aplica: Devengan desde la fecha de emisión a una tasa fija del 6 % nominal anual, pagadera en forma trimestral, calculados sobre la base de los días efectivamente transcurridos y la cantidad exacta de días que tiene cada año (actual/actual).
- l. Tipo de Cambio Aplicable: 1 U\$S = \$ 854,25 (Comunicación "A" 3.500, Banco Central de la República Argentina, de fecha 21/03/2024).
- m. Agente de Pago: Caja de Valores S.A., 25 de Mayo 362, Ciudad Autónoma de Buenos Aires, República Argentina.
- n. Horario dentro del cual se efectuará el pago: Horario Bancario.

Sin otro particular saluda atte.

Carola Vanesa Pogliano
Subsecretaria
Subsecretaría de Hacienda

GOBIERNO DE LA PROVINCIA DE BUENOS AIRES

Nota

Número: NO-2024-09923904-GDEBA-DADPMECONGP

LA PLATA, BUENOS AIRES
Viernes 22 de Marzo de 2024

Referencia: Aviso BCBA - Pago del 4º servicio - Títulos de Deuda Pública de la Provincia de Buenos Aires en pesos ajustables por CER con vencimiento el 30 de septiembre 2024.

A: Roberto CHIARAMONI -Subgerente Técnica y de VN- (BCBA, Sarmiento N° 299 (2º piso), CABA),

Con Copia A:

De mi mayor consideración:

Me dirijo a usted con relación al aviso de pago del servicio financiero a vencer de los bonos de referencia, con vencimiento el 30.03.24.

Al respecto, se informan a continuación los detalles solicitados:

1) Fecha Efectiva de Pago: la fecha en que este servicio financiero será puesto a disposición de los titulares será el día 3 de abril de 2024 (debido a que el vencimiento oportunamente establecido operará en un día inhábil bancario).

2) Número de Servicio: el servicio a efectivizarse el día 3 de abril de 2024 corresponde al cupón número cuatro (4) correspondiente al período 30.12.23 al 30.03.24.

3) Tasa de Interés del período: la tasa de interés para el devengamiento de la renta será la tasa interés trimestral del 2,6875% (Tasa de interés anual del 10,75%).

4) Ajuste del Capital para determinar el servicio de renta: el saldo del Capital de los Títulos se ajustará por la variación del Coeficiente de Estabilización de Referencia (CER) entre el 15.03.2023 (de 83,7988) y el 14.03.2024 (de 294,7892).

5) Interés: los intereses se calcularán sobre el capital ajustado por el Coeficiente de Estabilización de Referencia (CER) y serán calculados sobre la base de meses de treinta (30) días y años de trescientos sesenta (360) días.

6) Monto de Renta y Amortización por cada ARS1 de Valor Nominal Original:

Servicio	Fecha	Renta ajustada por CER	Amortización ajustada por CER
4	30.03.24	0,094541446	-
Monto		0,094541446	-

7) Denominación mínima y unidad mínima de negociación: valor nominal pesos un mil (VN ARS 1.000) y múltiplos de valor nominal pesos uno (VN ARS 1) por encima de dicho monto.

8) Valores Técnicos después del pago por cada 100 de Valor Nominal (incluyendo el ajuste por CER):

Valor Técnico al 30-03-24 ⁽¹⁾: 351,7821258

(1) Ex cupón

9) Nombre y Domicilio del Agente Pagador: el Banco de la Provincia de Buenos Aires en su rol de agente financiero de la Provincia de Buenos Aires transferirá los fondos por el total de la cantidad a pagar a Caja de Valores S.A., la cual a su vez girará los fondos a las respectivas cuentas de los tenedores en instituciones financieras y sociedades bursátiles. La dirección del Banco de la Provincia de Buenos Aires es:

Banco de la Provincia de Buenos Aires

San Martín 137

Capital Federal

10) Número de especie de Caja de Valores: 42664

Sin otro particular saluda atte.

Karina Smolej

Directora

Dirección de Administración de la Deuda Pública
Ministerio de Economía

FIDEICOMISOS FINANCIEROS

BANCO DE VALORES S.A.

Ciudad Autónoma de Buenos Aires, 22 de Marzo de 2024

Señores

Bolsa de Comercio de Buenos Aires

Presente

Ref: Liquidación de **CLAVE SERIES 3** Fideicomiso Financiero

De nuestra mayor consideración:

Tenemos el agrado de dirigirnos a Uds. para informarles que, a solicitud de los únicos titulares de la clase remanente de Valores Fiduciarios emitidos, se procederá a la liquidación del Fideicomiso Financiero de referencia.

Asimismo, nos comprometemos a remitir el Estado Contable de liquidación.

Sin otro particular, saludamos a Uds. muy atentamente

**BANCO DE VALORES S.A.
FIDUCIARIO**

Diego Ghelman

Apoderado

Santiago Brandan

Apoderado

BANCO DE VALORES S.A.

Ciudad Autónoma de Buenos Aires, 22 de Marzo de 2024

Señores

Bolsa de Comercio de Buenos Aires

Presente

Ref: Liquidación de **Decreditos 19** Fideicomiso Financiero

De nuestra mayor consideración:

Tenemos el agrado de dirigirnos a Uds. para informarles que, a solicitud de los únicos titulares de la clase remanente de Valores Fiduciarios emitidos, se procederá a la liquidación del Fideicomiso Financiero de referencia.

Asimismo, nos comprometemos a remitir el Estado Contable de liquidación.

Sin otro particular, saludamos a Uds. muy atentamente

**BANCO DE VALORES S.A.
FIDUCIARIO**

Diego Ghelman

Apoderado

Santiago Brandan

Apoderado

BANCO DE VALORES S.A.

Ciudad Autónoma de Buenos Aires, 22 de Marzo de 2024

Señores

Bolsa de Comercio de Buenos Aires

Presente

Ref: Liquidación de **Fideicomiso Financiero RDA Renting II**

De nuestra mayor consideración:

Tenemos el agrado de dirigirnos a Uds. para informarles que, a solicitud de los únicos titulares de la clase remanente de Valores Fiduciarios emitidos,

se procederá a la liquidación del Fideicomiso Financiero de referencia.
Asimismo, nos comprometemos a remitir el Estado Contable de liquidación.
Sin otro particular, saludamos a Uds. muy atentamente

**BANCO DE VALORES S.A.
FIDUCIARIO**

Diego Ghelman
Apoderado

Santiago Brandan
Apoderado

AUTORIZACION DE LISTADO



**AVISO
AUTORIZACIÓN DE LISTADO**

FIDEICOMISO FINANCIERO MEGABONO CRÉDITO 296

FIDUCIARIO: BANCO DE VALORES S.A.

FIDUCIANTE: CFN S.R.L.

Esta Bolsa de Comercio, en ejercicio de las actividades delegadas de conformidad con el artículo 32, inciso b) de la Ley 26.831, ha dispuesto autorizar el listado de los siguientes valores fiduciarios emitidos en el Fideicomiso Financiero del título dentro del marco del Programa Global de Emisión de Valores Fiduciarios "SECUVAL" que se detallan a continuación:

MONTOS Y MONEDA DE EMISIÓN:

Valores de Deuda Fiduciaria Clase A por	v/n \$ 4.631.708.141,-
Valores de Deuda Fiduciaria Clase B por	v/n \$ 94.524.656,-
	v/n \$ 4.726.232.797,-

DENOMINACIÓN MÍNIMA DE NEGOCIACIÓN:

\$ 1,-

CÓDIGOS DE ESPECIE:

Valores de Deuda Fiduciaria Clase A	M296A
Valores de Deuda Fiduciaria Clase B	M296B

BIENES FIDEICOMITIDOS:

Créditos para la financiación de consumos y préstamos personales en pesos otorgados por el Fiduciante.

Atento a que los valores negociables de la presente emisión sólo podrán ser adquiridos por los Inversores Calificados detallados en el Capítulo VI correspondiente al Título II de las Normas de la Comisión Nacional de Valores, los mismos se individualizan con la llamada Nro. 8.

La totalidad de las condiciones generales de la presente emisión consta en el Suplemento de Prospecto, cuya versión resumida fue difundida el 14.03.2024 en los medios informativos de este Mercado, de acuerdo con la delegación de actividades del inciso g) del artículo legal precedentemente aludido. La lectura del mencionado documento resulta imprescindible ante cualquier decisión de inversión.

Buenos Aires, 22 de marzo de 2024.

PAGO DE INTERESES Y/O AMORTIZACION

TMF TRUST COMPANY (ARGENTINA) S.A.

Señores:

Bolsas y Mercados Argentinos S.A.
Presente

Señores:

Mercado Abierto Electrónico S.A.
Presente

PAGO DE CAPITAL E INTERESES

Fideicomiso Financiero Cédulas Hipotecarias Argentinas UVA Serie I

"TMF TRUST Company (Argentina) S.A., en su carácter de Fiduciario del Fideicomiso Financiero Cédulas Hipotecarias Argentinas UVA Serie I (el "Fideicomiso"), comunica a los Sres. Tenedores de Valores Fiduciarios que con fecha 03 de abril de 2024, hará efectivo a través de "Caja de Valores S.A." el pago correspondiente al 71° Servicio de los Valores Fiduciarios emitidos bajo el, según el siguiente detalle:

Valores de Deuda Fiduciaria Clase A:

Totalmente Amortizado

Valores de Deuda Fiduciaria Clase B:

Valor Nominal Emitido: **5.763.034,00 UVA**

Período de Devengamiento: **16 de febrero de 2024 al 15 de marzo de 2024.**

Valor Residual Inicial: **4.706.773,22 UVA**

Amortización que se abona: **169.166,36 UVA (2,9353699%/VN)**

Amortización que se abona: **\$ 114.909.753,87,-**

Nuevo Valor Residual: **4.537.606,85 UVA (78,7364235%/VN)**

Monto de Intereses devengados en el período: **21.572,71 UVA (0,3743291%/VN)**

Monto de Intereses a abonar: **21.572,71 UVA (0,3743291%/VN)**

Monto de Intereses a abonar: **\$ 14.653.710,22,-**

Tasa nominal anual: **5,50%**

Cotización UVA: **679,2707**

Monto total a transferir: **\$ 129.563.464,08,-**

El pago se efectuará a través de Caja de Valores S.A., en su domicilio de 25 de Mayo 362 P.B. -Ciudad de Buenos Aires- en horario de 10,00 a 15,00 Hs., quien tomará los recaudos necesarios para la acreditación de los fondos correspondientes a los respectivos depositarios conforme su participación.

Buenos Aires, marzo de 2024

TMF Trust Company (Argentina) S.A.

**Actuando en su carácter de Fiduciario del
Fideicomiso Financiero Cédulas Hipotecarias Argentinas UVA Serie
I y no a título personal**

Rodrigo Pagano
(Apoderado)

Jorge I. Sodano
(Apoderado)

TMF TRUST COMPANY (ARGENTINA) S.A.

Señores:

Bolsas y Mercados Argentinos S.A.Presente

Señores:

Mercado Abierto Electrónico S.A.Presente**PAGO DE CAPITAL E INTERESES
Fideicomiso Financiero Multiplycard Créditos II**

"TMF TRUST Company (Argentina) S.A., en su carácter de Fiduciario del Fideicomiso Financiero Multiplycard Créditos II (el "Fideicomiso"), comunica a los Sres. Tenedores de Valores Fiduciarios que con fecha 03 de abril de 2024, hará efectivo a través de "Caja de Valores S.A." el pago correspondiente al 16° Servicio de los Valores Fiduciarios emitidos bajo el Fideicomiso, según el siguiente detalle:

Valores de Deuda Fiduciaria Clase A:**Totalmente Amortizado. -****Valores de Deuda Fiduciaria Clase B:****Totalmente Amortizado. -****Valores de Deuda Fiduciaria Clase C:**Valor Nominal Emitido: **\$ 105.795.170,00**Período de Devengamiento: **del 28 de febrero del 2024 al 03 de abril de 2024 exclusive.**Monto de intereses devengados del periodo: **\$ 602.768,15.- (0,5697502%/VN)**Monto de intereses devengados del periodo que se abonan: **\$ 602.768,15.- (0,5697502%/VN)**Tasa nominal anual: **20,00000%**Valor Residual en pesos: **\$ 31.430.053,60.- (29,7084012%/VN)**Amortización Normal en pesos: **\$ 31.430.053,60.- (29,7084012%/VN)**Nuevo Valor Residual en pesos: **\$0,00.- (0,0000000%/VN)**Total a transferir: **\$ 32.032.821,75.-**

El pago se efectuará a través de Caja de Valores S.A., en su domicilio de 25 de mayo 362 P.B. -Ciudad de Buenos Aires- en horario de 10,00 a 15,00 Hs., quien tomará los recaudos necesarios para la acreditación de los fondos correspondientes a los respectivos depositarios conforme su participación.

Buenos Aires, marzo de 2024

TMF Trust Company (Argentina) S.A.**Actuando como Fiduciario en el Fideicomiso Financiero Multiplycard Créditos II****Rodrigo Pagano**
(Apoderado)**Jorge I. Sodano**
(Apoderado)**TMF TRUST COMPANY (ARGENTINA) S.A.**

Señores:

Bolsas y Mercados Argentinos S.A.Presente

Señores:

Mercado Abierto Electrónico S.A.Presente**PAGO DE CAPITAL E INTERESES - RECTIFICATIVO
Fideicomiso Financiero CFA Créditos III**

"TMF TRUST Company (Argentina) S.A., en su carácter de Fiduciario del Fideicomiso Financiero CFA Créditos III (el "Fideicomiso"), comunica a los Sres. Tenedores de Valores Fiduciarios que con fecha 25 de marzo de 2024, hará efectivo a través de "Caja de Valores S.A." el pago correspondiente al 15° Servicio de los Valores Fiduciarios emitidos bajo el Fideicomiso con los fondos percibidos desde el 18 de febrero de 2024 hasta el 17 de marzo de 2024 según el siguiente detalle:

Valores de Deuda Fiduciaria A:

Totalmente amortizado.

Valores de Deuda Fiduciaria B

Totalmente amortizado.

Certificado de Participación:Valor Residual en pesos: **\$ 100,00.- (0,000050000%/VN)**Utilidad de los Certificados de Participación: **\$ 55.260.025,77.- (27,630012885%/VN)**Total a transferir: **\$ 55.260.025,77.-**

El pago se efectuará a través de Caja de Valores S.A., en su domicilio de 25 de Mayo 362 P.B. -Ciudad de Buenos Aires- en horario de 10,00 a 15,00 Hs., quien tomará los recaudos necesarios para la acreditación de los fondos correspondientes a los respectivos depositarios conforme su participación.

Buenos Aires, marzo de 2024

TMF Trust Company (Argentina) S.A.
Actuando en su carácter de Fiduciario del Fideicomiso Financiero CFA Créditos III y no a título personal

Rodrigo Pagano
(Apoderado)**Jorge I. Sodano**
(Apoderado)**TMF TRUST COMPANY (ARGENTINA) S.A.**

Señores:

Bolsas y Mercados Argentinos S.A.Presente

Señores:

Mercado Abierto Electrónico S.A.Presente

PAGO DE CAPITAL E INTERESES
Fideicomiso Financiero Unicred Factoring XIX.

“TMF TRUST Company (Argentina) S.A., en su carácter de Fiduciario del Fideicomiso Financiero Unicred Factoring XIX (el “Fideicomiso”), comunica a los Sres. Tenedores de Valores Fiduciarios que con fecha 03 de abril de 2024, hará efectivo a través de “Caja de Valores S.A.” el pago correspondiente al 12° Servicio de los Valores Fiduciarios emitidos bajo el Fideicomiso con los fondos percibidos, según el siguiente detalle:

Valores de Deuda Fiduciaria Tasa Variable A:

Valor Nominal Emitido: **\$ 585.392.000,00.-**
Período de Devengamiento: **29 de febrero de 2024 al 02 de abril de 2024.**
Valor Residual Inicial en pesos: **\$ 48.782.667,00.-**
Amortización Normal en pesos: **\$ 48.782.667,00.- (8,3333334% s/ VN)**
Nuevo Valor Residual en pesos: **\$ 0,00.- (0,0000000% s/ VN)**
Monto de Intereses que se abonarán: **\$ 3.862.518,02.- (0,6598174% s/ VN)**
Tasa nominal anual: **85,0000%**

Valores de Deuda Fiduciaria Tasa Variable B:

Valor Nominal Emitido: **\$ 43.823.000,00.-**

Certificado de Participación:

Valor Nominal Emitido: **\$ 101.156.476,00.-**
Total a transferir: **\$ 52.645.185,02.-**

El pago se efectuará a través de Caja de Valores S.A., en su domicilio de 25 de Mayo 362 P.B. -Ciudad de Buenos Aires- en horario de 10,00 a 15,00 Hs., quien tomará los recaudos necesarios para la acreditación de los fondos correspondientes a los respectivos depositarios conforme su participación.

Buenos Aires, marzo de 2024

TMF Trust Company (Argentina) S.A.
Actuando en su carácter de Fiduciario
del Fideicomiso Financiero Unicred Factoring XIX
y no a título personal

Rodrigo Pagano
(Apoderado)

Jorge I. Sodano
(Apoderado)

TMF TRUST COMPANY (ARGENTINA) S.A.

Señores:
Bolsas y Mercados Argentinos S.A.
Presente

Señores:
Mercado Abierto Electrónico S.A.
Presente

PAGO DE CAPITAL E INTERESES
Fideicomiso Financiero Unicred Factoring XXI.

“TMF TRUST Company (Argentina) S.A., en su carácter de Fiduciario del Fideicomiso Financiero Unicred Factoring XXI (el “Fideicomiso”), comunica

a los Sres. Tenedores de Valores Fiduciarios que con fecha 03 de abril de 2024, hará efectivo a través de “Caja de Valores S.A.” el pago correspondiente al 6° Servicio de los Valores Fiduciarios emitidos bajo el Fideicomiso con los fondos percibidos, según el siguiente detalle:

Valores de Deuda Fiduciaria Tasa Variable A:

Valor Nominal Emitido: **\$ 824.016.000,00.-**
Período de Devengamiento: **29 de febrero de 2024 al 02 de abril de 2024.**
Valor Residual Inicial en pesos: **\$ 480.676.000,00.-**
Amortización Normal en pesos: **\$ 68.668.000,00.- (8,3333333% s/ VN)**
Nuevo Valor Residual en pesos: **\$ 412.008.000,00.- (50,0000000% s/ VN)**
Monto de Intereses que se abonarán: **\$ 50.548.955,56.- (6,1344629% s/ VN)**
Tasa nominal anual: **112,8947%**

Valores de Deuda Fiduciaria Tasa Variable B:

Valor Nominal Emitido: **\$ 63.749.000,00.-**

Certificado de Participación:

Valor Nominal Emitido: **\$ 292.775.032,00.-**
Total a transferir: **\$ 119.216.955,56.-**

El pago se efectuará a través de Caja de Valores S.A., en su domicilio de 25 de Mayo 362 P.B. -Ciudad de Buenos Aires- en horario de 10,00 a 15,00 Hs., quien tomará los recaudos necesarios para la acreditación de los fondos correspondientes a los respectivos depositarios conforme su participación.

Buenos Aires, marzo de 2024

TMF Trust Company (Argentina) S.A.
Actuando en su carácter de Fiduciario
del Fideicomiso Financiero Unicred Factoring XXI
y no a título personal

Rodrigo Pagano
(Apoderado)

Jorge I. Sodano
(Apoderado)

TMF TRUST COMPANY (ARGENTINA) S.A.

Señores:
Bolsas y Mercados Argentinos S.A.
Presente

Señores:
Mercado Abierto Electrónico S.A.
Presente

PAGO DE CAPITAL E INTERESES
Fideicomiso Financiero Supercanal Serie I

“TMF TRUST Company (Argentina) S.A., en su carácter de Fiduciario del Fideicomiso Financiero Supercanal Serie I (el “Fideicomiso”), comunica a los Sres. Tenedores de Valores Fiduciarios que con fecha 03 de abril de 2024, hará efectivo a través de “Caja de Valores S.A.” el pago correspondiente al 24° Servicio de los Valores Fiduciarios emitidos bajo el Fideicomiso, según el siguiente detalle:

Valores de Deuda Fiduciaria Clase A:

Totalmente Amortizado

Valores de Deuda Fiduciaria Clase B:Valor Nominal Emitido: **\$ 800.000.000,00**Período de Devengamiento: **del 29 de febrero del 2024 al 03 de abril de 2024 exclusive.**Monto de Intereses que se abonan: **\$ 22.185.884,93.- (2,7732356%/VN)**Tasa nominal anual: **55,00000%**Valor Residual en pesos: **\$ 433.040.000,00.-**Amortización Normal en pesos: **\$ 33.360.000,00.- (4,1700000%/VN)**Nuevo Valor Residual en pesos: **\$ 399.680.000,00.- (49,9600000%/VN)**Total a transferir: **\$ 55.545.884,93.-**

El pago se efectuará a través de Caja de Valores S.A., en su domicilio de 25 de mayo 362 P.B. -Ciudad de Buenos Aires- en horario de 10,00 a 15,00 Hs., quien tomará los recaudos necesarios para la acreditación de los fondos correspondientes a los respectivos depositarios conforme su participación.

Buenos Aires, marzo de 2024

TMF Trust Company (Argentina) S.A.**Actuando como Fiduciario en el Fideicomiso Financiero Supercanal Serie I**

Rodrigo Pagano
(Apoderado)

Jorge I. Sodano
(Apoderado)

**BANCO DE VALORES S.A.
SECUBONO CCXVI***A los Señores Inversores:*

Se informa que, de acuerdo con los términos y condiciones de la emisión, el día 3 de abril de 2024 procederá el pago de los siguientes servicios:

Certificado de Participación

Pago de servicio nro:	15
Período:	16/02/2024 - 15/03/2024
Nuevo Valor Residual:	100
Porcentaje sobre V.N. inicial:	0,00007616 %
Total renta en pesos:	739.728
Porcentaje de intereses del período:	0,56337153 %
Código CVSA:	56.107

**BANCO DE VALORES S.A.
FIDUCIARIO****Diego Ghelman**

Jefe de Gestión Fiduciaria y Fondos Común de Inversión Cerrados

Valentina Maganuco

Oficial Sr. de Gestión Fiduciaria y Fondos Común de Inversión Cerrados

**BANCO DE VALORES S.A.
SECUBONO CCXVII***A los Señores Inversores:*

Se informa que, de acuerdo con los términos y condiciones de la emisión, el día 3 de abril de 2024 procederá el pago de los siguientes servicios:

Certificado de Participación

Pago de servicio nro:	14
Período:	16/02/2024 - 15/03/2024
Nuevo Valor Residual:	100
Porcentaje sobre V.N. inicial:	0,00005500 %
Total renta en pesos:	6.218.459
Porcentaje de intereses del período:	3,42008573 %
Código CVSA:	56.169

**BANCO DE VALORES S.A.
FIDUCIARIO****Diego Ghelman**

Jefe de Gestión Fiduciaria y Fondos Común de Inversión Cerrados

Valentina Maganuco

Oficial Sr. de Gestión Fiduciaria y Fondos Común de Inversión Cerrados

**BANCO DE VALORES S.A.
SECUBONO CCXVIII***A los Señores Inversores:*

Se informa que, de acuerdo con los términos y condiciones de la emisión, el día 3 de abril de 2024 procederá el pago de los siguientes servicios:

Certificado de Participación

Pago de servicio nro:	12
Período:	16/02/2024 - 15/03/2024
Nuevo Valor Residual:	100
Porcentaje sobre V.N. inicial:	0,00005102 %
Total renta en pesos:	9.223.869
Porcentaje de intereses del período:	4,70579742 %
Código CVSA:	56.278

**BANCO DE VALORES S.A.
FIDUCIARIO****Diego Ghelman**

Jefe de Gestión Fiduciaria y Fondos Común de Inversión Cerrados

Valentina Maganuco

Oficial Sr. de Gestión Fiduciaria y Fondos Común de Inversión Cerrados

**BANCO DE VALORES S.A.
SECUBONO CCXIX**

A los Señores Inversores:

Se informa que, de acuerdo con los términos y condiciones de la emisión, el día 3 de abril de 2024 procederá el pago de los siguientes servicios:

Certificado de Participación

Pago de servicio nro:	12
Período:	16/02/2024 - 15/03/2024
Nuevo Valor Residual:	100
Porcentaje sobre V.N. inicial:	0,00004213 %
Total renta en pesos:	8.900.551
Porcentaje de intereses del período:	3,75013210 %

Código CVSA: 56.369

**BANCO DE VALORES S.A.
FIDUCIARIO**

Diego Ghelman

Jefe de Gestión Fiduciaria y Fondos Común de Inversión Cerrados

Valentina Maganuco

Oficial Sr. de Gestión Fiduciaria y Fondos Común de Inversión Cerrados

**BANCO DE VALORES S.A.
SECUBONO CCXXI**

A los Señores Inversores:

Se informa que, de acuerdo con los términos y condiciones de la emisión, el día 3 de abril de 2024 procederá el pago de los siguientes servicios:

Certificado de Participación

Pago de servicio nro:	9
Período:	16/02/2024 - 15/03/2024
Nuevo Valor Residual:	100
Porcentaje sobre V.N. inicial:	0,00004123 %
Total renta en pesos:	25.732.941
Porcentaje de intereses del período:	10,60933177 %

Código CVSA: 56.586

**BANCO DE VALORES S.A.
FIDUCIARIO**

Diego Ghelman

Jefe de Gestión Fiduciaria y Fondos Común de Inversión Cerrados

Valentina Maganuco

Oficial Sr. de Gestión Fiduciaria y Fondos Común de Inversión Cerrados

**BANCO DE VALORES S.A.
SECUBONO CCXX**

A los Señores Inversores:

Se informa que, de acuerdo con los términos y condiciones de la emisión, el día 3 de abril de 2024 procederá el pago de los siguientes servicios:

Certificado de Participación

Pago de servicio nro:	10
Período:	16/02/2024 - 15/03/2024
Nuevo Valor Residual:	100
Porcentaje sobre V.N. inicial:	0,00004444 %
Total renta en pesos:	9.372.706
Porcentaje de intereses del período:	4,16480190 %

Código CVSA: 56.471

**BANCO DE VALORES S.A.
FIDUCIARIO**

Diego Ghelman

Jefe de Gestión Fiduciaria y Fondos Común de Inversión Cerrados

Valentina Maganuco

Oficial Sr. de Gestión Fiduciaria y Fondos Común de Inversión Cerrados

**BANCO DE VALORES S.A.
SECUBONO 222**

A los Señores Inversores:

Se informa que, de acuerdo con los términos y condiciones de la emisión, el día 3 de abril de 2024 procederá el pago de los siguientes servicios:

Certificado de Participación

Pago de servicio nro:	8
Período:	16/02/2024 - 15/03/2024
Nuevo Valor Residual:	100
Porcentaje sobre V.N. inicial:	0,00004733 %
Total renta en pesos:	25.415.064
Porcentaje de intereses del período:	12,02876064 %

Código CVSA: 56.663

**BANCO DE VALORES S.A.
FIDUCIARIO**

Diego Ghelman

Jefe de Gestión Fiduciaria y Fondos Común de Inversión Cerrados

Valentina Maganuco

Oficial Sr. de Gestión Fiduciaria y Fondos Común de Inversión Cerrados

**BANCO DE VALORES S.A.
SECUBONO CCXXIII***A los Señores Inversores:*

Se informa que, de acuerdo con los términos y condiciones de la emisión, el día 3 de abril de 2024 procederá el pago de los siguientes servicios:

Certificado de Participación

Pago de servicio nro:	7
Período:	16/02/2024 - 15/03/2024
Nuevo Valor Residual:	100
Porcentaje sobre V.N. inicial:	0,00003634 %
Total renta en pesos:	43.807.136
Porcentaje de intereses del período:	15,91973973 %
Código CVSA:	56.774

**BANCO DE VALORES S.A.
FIDUCIARIO****Diego Ghelman**

Jefe de Gestión Fiduciaria y Fondos Común de Inversión Cerrados

Valentina Maganuco

Oficial Sr. de Gestión Fiduciaria y Fondos Común de Inversión Cerrados

**BANCO DE VALORES S.A.
SECUBONO CCXXIV***A los Señores Inversores:*

Se informa que, de acuerdo con los términos y condiciones de la emisión, el día 3 de abril de 2024 procederá el pago de los siguientes servicios:

Certificado de Participación

Pago de servicio nro:	6
Período:	16/02/2024 - 15/03/2024
Nuevo Valor Residual:	100
Porcentaje sobre V.N. inicial:	0,00003486 %
Total renta en pesos:	44.676.130
Porcentaje de intereses del período:	15,57312025 %
Código CVSA:	56.866

**BANCO DE VALORES S.A.
FIDUCIARIO****Diego Ghelman**

Jefe de Gestión Fiduciaria y Fondos Común de Inversión Cerrados

Valentina Maganuco

Oficial Sr. de Gestión Fiduciaria y Fondos Común de Inversión Cerrados

**BANCO DE VALORES S.A.
SECUBONO CCXXV***A los Señores Inversores:*

Se informa que, de acuerdo con los términos y condiciones de la emisión, el día 3 de abril de 2024 procederá el pago de los siguientes servicios:

Certificado de Participación

Pago de servicio nro:	5
Período:	16/02/2024 - 15/03/2024
Nuevo Valor Residual:	100
Porcentaje sobre V.N. inicial:	0,00004190 %
Total renta en pesos:	38.131.763
Porcentaje de intereses del período:	15,97878677 %
Código CVSA:	56.958

**BANCO DE VALORES S.A.
FIDUCIARIO****Diego Ghelman**

Jefe de Gestión Fiduciaria y Fondos Común de Inversión Cerrados

Valentina Maganuco

Oficial Sr. de Gestión Fiduciaria y Fondos Común de Inversión Cerrados

**BANCO DE VALORES S.A.
SECUBONO CCXXVI***A los Señores Inversores:*

Se informa que, de acuerdo con los términos y condiciones de la emisión, el día 3 de abril de 2024 procederá el pago de los siguientes servicios:

Certificado de Participación

Pago de servicio nro:	4
Período:	16/02/2024 - 15/03/2024
Amortización en pesos:	49.072.010
Porcentaje de amortización:	22,61887976 %
Nuevo Valor Residual:	46.198.349
Porcentaje sobre V.N. inicial:	21,29431627 %
Código CVSA:	57.130

**BANCO DE VALORES S.A.
FIDUCIARIO****Diego Ghelman**

Jefe de Gestión Fiduciaria y Fondos Común de Inversión Cerrados

Valentina Maganuco

Oficial Sr. de Gestión Fiduciaria y Fondos Común de Inversión Cerrados

**BANCO DE VALORES S.A.
SECUBONO CCXXVII**

A los Señores Inversores:

Se informa que, de acuerdo con los términos y condiciones de la emisión, el día 3 de abril de 2024 procederá el pago de los siguientes servicios:

Certificado de Participación

Pago de servicio nro:	2
Período:	16/02/2024 - 15/03/2024
Amortización en pesos:	100.602.078
Porcentaje de amortización:	43,45341706 %
Nuevo Valor Residual:	109.220.212
Porcentaje sobre V.N. inicial:	47,17587865 %
Código CVSA:	57.257

**BANCO DE VALORES S.A.
FIDUCIARIO**

Diego Ghelman

Jefe de Gestión Fiduciaria y Fondos Común de Inversión Cerrados

Valentina Maganuco

Oficial Sr. de Gestión Fiduciaria y Fondos Común de Inversión Cerrados

**BANCO DE VALORES S.A.
SECUBONO CCXXVIII**

A los Señores Inversores:

Se informa que, de acuerdo con los términos y condiciones de la emisión, el día 3 de abril de 2024 procederá el pago de los siguientes servicios:

Certificado de Participación

Pago de servicio nro:	2
Período:	16/02/2024 - 15/03/2024
Amortización en pesos:	108.992.907
Porcentaje de amortización:	27,61492604 %
Nuevo Valor Residual:	231.443.868
Porcentaje sobre V.N. inicial:	58,63964430 %
Código CVSA:	57.347

**BANCO DE VALORES S.A.
FIDUCIARIO**

Diego Ghelman

Jefe de Gestión Fiduciaria y Fondos Común de Inversión Cerrados

Valentina Maganuco

Oficial Sr. de Gestión Fiduciaria y Fondos Común de Inversión Cerrados

**BANCO DE VALORES S.A.
SECUBONO CCXXIX**

A los Señores Inversores:

Se informa que, de acuerdo con los términos y condiciones de la emisión, el día 3 de abril de 2024 procederá el pago de los siguientes servicios:

Valores de Deuda Fiduciaria Clase A	ULTIMO AVISO DE PAGO POR AMORTIZACION TOTAL
Pago de servicio nro:	6
Período:	16/02/2024 - 15/03/2024
Amortización en pesos:	28.190.067
Porcentaje de amortización:	6,33146499 %
Nuevo Valor Residual:	0
Porcentaje sobre V.N. inicial:	0,00000000 %
Tasa del período-TNA:	110,1042 %
Total renta en pesos:	2.586.537
Porcentaje de intereses del período:	0,58093400 %
Código CVSA:	57.424

Valores de Deuda Fiduciaria Clase B	ULTIMO AVISO DE PAGO POR AMORTIZACION TOTAL
Pago de servicio nro:	1
Período:	01/09/2023 - 15/03/2024
Amortización en pesos:	12.541.906
Porcentaje de amortización:	100,00000000 %
Nuevo Valor Residual:	0
Porcentaje sobre V.N. inicial:	0,00000000 %
Tasa del período-TNA:	118,9103 %
Total renta en pesos:	8.078.207
Porcentaje de intereses del período:	64,40972369 %
Código CVSA:	57.425

Valores de Deuda Fiduciaria Clase C	ULTIMO AVISO DE PAGO POR AMORTIZACION TOTAL
Pago de servicio nro:	1
Período:	01/09/2023 - 15/03/2024
Amortización en pesos:	6.270.953
Porcentaje de amortización:	100,00000000 %
Nuevo Valor Residual:	0
Porcentaje sobre V.N. inicial:	0,00000000 %
Tasa del período-TNA:	119,9103 %
Total renta en pesos:	4.073.071
Porcentaje de intereses del período:	64,95138777 %

Código CVSA: 57.426

Certificado de Participación

Pago de servicio nro: 1

Período: 16/02/2024 - 15/03/2024

Amortización en pesos: 26.382.578

Porcentaje de amortización: 8,84047722 %

Nuevo Valor Residual: 272.046.764

Porcentaje sobre V.N. inicial: 91,15952278 %

Código CVSA: 57.427

**BANCO DE VALORES S.A.
FIDUCIARIO**

Diego Ghelman

Jefe de Gestión Fiduciaria y Fondos Común de Inversión Cerrados

Valentina Maganuco

Oficial Sr. de Gestión Fiduciaria y Fondos Común de Inversión Cerrados

**BANCO DE VALORES S.A.
SECUBONO CCXXX**

A los Señores Inversores:

Se informa que, de acuerdo con los términos y condiciones de la emisión, el día 3 de abril de 2024 procederá el pago de los siguientes servicios:

Valores de Deuda Fiduciaria Clase A

Pago de servicio nro: 4

Período: 16/02/2024 - 15/03/2024

Amortización en pesos: 112.913.916

Porcentaje de amortización: 19,80911378 %

Nuevo Valor Residual: 99.855.230

Porcentaje sobre V.N. inicial: 17,51815616 %

Tasa del período-TNA: 125,0000 %

Total renta en pesos: 22.163.453

Porcentaje de intereses del período: 3,88825734 %

Código CVSA: 57.480

**BANCO DE VALORES S.A.
FIDUCIARIO**

Diego Ghelman

Jefe de Gestión Fiduciaria y Fondos Común de Inversión Cerrados

Valentina Maganuco

Oficial Sr. de Gestión Fiduciaria y Fondos Común de Inversión Cerrados

**BANCO DE VALORES S.A.
SECUBONO CCXXXI**

A los Señores Inversores:

Se informa que, de acuerdo con los términos y condiciones de la emisión, el día 3 de abril de 2024 procederá el pago de los siguientes servicios:

Valores de Deuda Fiduciaria Clase A

Pago de servicio nro: 2

Período: 16/02/2024 - 15/03/2024

Amortización en pesos: 264.997.783

Porcentaje de amortización: 21,91352497 %

Nuevo Valor Residual: 823.488.182

Porcentaje sobre V.N. inicial: 68,09690495 %

Tasa del período-TNA: 110,1042 %

Total renta en pesos: 99.872.397

Porcentaje de intereses del período: 8,25877198 %

Código CVSA: 57.567

**BANCO DE VALORES S.A.
FIDUCIARIO**

Diego Ghelman

Jefe de Gestión Fiduciaria y Fondos Común de Inversión Cerrados

Valentina Maganuco

Oficial Sr. de Gestión Fiduciaria y Fondos Común de Inversión Cerrados

**BANCO DE VALORES S.A.
SECUBONO CCXXXII**

A los Señores Inversores:

Se informa que, de acuerdo con los términos y condiciones de la emisión, el día 3 de abril de 2024 procederá el pago de los siguientes servicios:

Valores de Deuda Fiduciaria Clase A

Pago de servicio nro: 1

Período: 01/03/2024 - 15/03/2024

Amortización en pesos: 140.543.938

Porcentaje de amortización: 11,21281244 %

Nuevo Valor Residual: 1.112.878.776

Porcentaje sobre V.N. inicial: 88,78718756 %

Tasa del período-TNA: 110,3333 %

Total renta en pesos: 57.622.610

Porcentaje de intereses del período: 4,59722082 %

Código CVSA: 57.664

**BANCO DE VALORES S.A.
FIDUCIARIO**

Diego Ghelman

Jefe de Gestión Fiduciaria y Fondos Común de Inversión Cerrados

Valentina Maganuco

Oficial Sr. de Gestión Fiduciaria y Fondos Común de Inversión Cerrados

INFORMACIONES DE BOLSAS Y MERCADOS ARGENTINOS S.A.

**BOLSAS Y MERCADOS ARGENTINOS S.A.
BYMA**

Comunicado N° 18533

Ref.: **Series de opciones**

Buenos Aires, 22 de marzo de 2024

Señores Agentes Miembros:

Cumplo en dirigirme a Uds. con el objeto de llevar a su conocimiento que, a partir del día 25 de marzo de 2024, se ha dispuesto la habilitación de series de opciones de compra - venta (Vto.: 26/06/24) para Títulos Renta Fija, tal como se detalla a continuación:

**ALTAS
CALL Y PUT**

**BONO REP. ARG. U\$S
2030 (AL30) – (5921)**

A30 C/V 49000 J
A30 C/V 50000 J
A30 C/V 51000 J
A30 C/V 52000 J
A30 C/V 53000 J
A30 C/V 54000 J
A30 C/V 55000 J

**BONO REP. ARG. U\$S
(AE38) – (5923)**

A38 C/V 45000 J
A38 C/V 46000 J
A38 C/V 47000 J
A38 C/V 48000 J

**BONO REP. ARG. U\$S
2035 (AL35) – (5922)**

A35 C/V 42000 J
A35 C/V 43000 J
A35 C/V 44000 J

**BONO GLOBAL REP. ARG. U\$S
Vto. 2030 (GD30) – (81086)**

G30 C/V 53000 J
G30 C/V 54000 J
G30 C/V 55000 J
G30 C/V 56000 J

Series de opciones en dólares MEP sobre Títulos de Renta Fija

**BONO REP. ARG. U\$S
2030 (AL30) – (5921)**

UA0 C/V 46,0 JU
UA0 C/V 47,0 JU
UA0 C/V 48,0 JU
UA0 C/V 49,0 JU
UA0 C/V 50,0 JU
UA0 C/V 51,0 JU
UA0 C/V 52,0 JU

**BONO REP. ARG. U\$S
2038 (AE38) – (5923)**

UA8 C/V 42,0 JU
UA8 C/V 44,0 JU
UA8 C/V 46,0 JU
UA8 C/V 48,0 JU

**BONO REP. ARG. U\$S
2035 (AL35) – (5922)**

UA5 C/V 40,0 JU
UA5 C/V 42,0 JU
UA5 C/V 44,0 JU

**BONO GLOBAL REP. ARG.
U\$SVto. 2030 (GD30) – (81086)**

UG0 C/V 48,0 JU
UG0 C/V 50,0 JU
UG0 C/V 52,0 JU
UG0 C/V 54,0 JU

Series de opciones en dólares transferencia sobre Títulos de Renta Fija

**BONO REP. ARG. U\$S
2030 (AL30) – (5921)**

XA0 C/V 45,0 JU
XA0 C/V 46,0 JU
XA0 C/V 47,0 JU
XA0 C/V 48,0 JU
XA0 C/V 49,0 JU

**BONO REP. ARG. U\$S
2038 (AE38) – (5923)**

XA8 C/V 42,0 JU
XA8 C/V 44,0 JU
XA8 C/V 46,0 JU

**BONO REP. ARG. U\$S
2035 (AL35) – (5922)**

XA5 C/V 38,0 JU
XA5 C/V 40,0 JU
XA5 C/V 42,0 JU

**BONO GLOBAL REP. ARG.
U\$SVto. 2030 (GD30) – (81086)**

XG0 C/V 48,0 JU
XG0 C/V 50,0 JU
XG0 C/V 52,0 JU
XG0 C/V 54,0 JU

Sin otro particular, saludo a Uds. atentamente

Hernán E. Poderoso
Jefe Departamento Monitoreo

NEGOCIACION ELECTRONICA CON CONCERTACION AUTOMATICA DE OPERACIONES PRIORIDAD PRECIO-TIEMPO (PPT)

**Arreglos de Operaciones
–Alta y Bajas–**

Bolsas y Mercados Argentinos S.A. remitió el día 22.03.2024, los arreglos de Negociación Electrónica con Concertación Automática de Operaciones Prioridad Precio-Tiempo (PPT) que seguidamente se detallan:

Alta de Operaciones

Especie	Vencimiento	Cantidad	Precio	Fecha Oper.	Fecha Liq.
PESOS	1 Días	52.500.000,00	76,00%	21.03.24	22.03.24
PESOS	1 Días	9.712.000,00	78,00%	21.03.24	22.03.24
PESOS	1 Días	10.000.000,00	78,00%	21.03.24	22.03.24
PESOS	1 Días	630.000.000,00	72,00%	21.03.24	22.03.24
PESOS	1 Días	200.000.000,00	73,00%	21.03.24	22.03.24
PESOS	1 Días	99.990.000,00	71,25%	21.03.24	22.03.24
PESOS	1 Días	57.000.000,00	75,00%	21.03.24	22.03.24
T2X5Z	C.Inm.	64.490.676,00	0,429	21.03.24	21.03.24
PESOS	1 Días	13.010.000,00	78,00%	21.03.24	22.03.24
PESOS	1 Días	1.800.000.000,00	75,00%	21.03.24	22.03.24
PESOS	1 Días	8.600.000,00	73,00%	21.03.24	22.03.24
PESOS	1 Días	22.500.000,00	73,00%	21.03.24	22.03.24
PESOS	1 Días	675.692.878,55	73,00%	21.03.24	22.03.24
PESOS	1 Días	1.100.000,00	73,00%	21.03.24	22.03.24
PESOS	1 Días	200.000.000,00	73,00%	21.03.24	22.03.24
DOLAR	1 Días	44.000,00	2,00%	21.03.24	22.03.24
TZX6X	48 Hs	500.000.000,00	172,50	21.03.24	25.03.24
PESOS	1 Días	2.000.000.000,00	76,00%	21.03.24	22.03.24
PESOS	1 Días	3.800.000,00	71,00%	21.03.24	22.03.24
PESOS	1 Días	1.000.000.000,00	120,00%	21.03.24	22.03.24

Baja de Operaciones

Especie	Vencimiento	Cantidad	Precio	Fecha Oper.	Fecha Liq.
CLSIO	48 Hs	66,00	25900,00	21.03.24	25.03.24
AL30Z	48 Hs	1.277.890,00	49,30	21.03.24	25.03.24

BOLSAS Y MERCADOS ARGENTINOS S.A. SUBSISTEMA DE OPCIONES ANALISIS DE POSICIONES LANZADORAS SERIES DE COMPRA EXPRESADO EN V\$N Fecha de la rueda 21/03/2024						Serie Especie	Códigos	Cubierto	Opuesto	Cruzado	Descu- bierto
						CREC1150JU		3.000,00	0,00	0,00	0,00
						CREC1200AB		600,00	0,00	0,00	1.700,00
						CREC1200JU		12.400,00	0,00	0,00	1.200,00
						CREC1300AB		5.500,00	0,00	0,00	0,00
						CREC1350AB		1.800,00	0,00	0,00	0,00
						CREC1350JU		100,00	0,00	0,00	0,00
						CREC1400AB		200,00	0,00	0,00	0,00
						CREC1400AG		700,00	0,00	0,00	0,00
						CREC1400JU		9.400,00	0,00	0,00	0,00
						CREC720.AB		0,00	0,00	0,00	0,00
						CREC850.AB		100,00	0,00	84,00	16,00
						CREC950.AB		6.100,00	0,00	0,00	9.200,00
						Total:		44.300,00	300,00	84,00	12.416,00
						DISTRIBUIDORA DE GAS CUYANA S.A.					
						DGCC1000AB		400,00	0,00	0,00	0,00
						DGCC1300AB		100,00	0,00	0,00	0,00
						Total:		500,00	0,00	0,00	0,00
						EMPRESA DISTRIB. Y COMERCIALIZADORA NORTE S.A. (EDENOR S.A.)					
						EDNC1000AB		100,00	0,00	0,00	300,00
						EDNC1100AB		200,00	0,00	0,00	200,00
						EDNC1150AB		2.000,00	0,00	0,00	0,00
						EDNC1200AB		100,00	0,00	0,00	0,00
						EDNC1300AB		300,00	0,00	0,00	0,00
						EDNC900.AB		100,00	0,00	0,00	5.100,00
						Total:		2.800,00	0,00	0,00	5.600,00
						GRUPO FINANCIERO GALICIA S.A.					
						GFGC1200JU		24.900,00	1.800,00	293,00	7.807,00
						GFGC1250AB		0,00	400,00	0,00	300,00
						GFGC1300AB		300,00	2.900,00	0,00	300,00
						GFGC1350AB		200,00	25.300,00	0,00	300,00
						GFGC1400AB		400,00	300,00	0,00	300,00
						GFGC1450AB		0,00	800,00	0,00	700,00
						GFGC1500AB		800,00	500,00	0,00	200,00
						GFGC1570AB		100,00	400,00	0,00	100,00
						GFGC1640AB		11.400,00	8.600,00	100,00	0,00
						GFGC1640JU		200,00	400,00	0,00	0,00
						GFGC1710AB		1.100,00	15.600,00	0,00	100,00
						GFGC1710JU		200,00	0,00	0,00	0,00
						GFGC1780AB		3.700,00	9.400,00	0,00	0,00
						GFGC1860AB		17.100,00	49.300,00	0,00	0,00
						GFGC1940AB		44.700,00	16.300,00	0,00	700,00
						GFGC2020AB		8.100,00	30.800,00	0,00	0,00
						GFGC2100AB		73.300,00	286.300,00	969,00	57.631,00
						GFGC2200AB		1.300,00	132.700,00	0,00	40.100,00
						GFGC2200JU		3.700,00	0,00	0,00	100,00
						GFGC2300AB		40.500,00	363.500,00	500,00	20.500,00
						GFGC2300JU		43.000,00	0,00	0,00	0,00
						GFGC2400AB		751.300,00	232.169,00	57.124,00	165.707,00
						GFGC2400JU		50.400,00	3.000,00	0,00	16.600,00
						GFGC2500AB		1.163.600,00	565.119,00	78.651,00	407.830,00
						GFGC2500JU		100,00	600,00	0,00	20.000,00
						GFGC2600AB		310.400,00	776.156,00	18.140,00	149.504,00
						GFGC2600JU		0,00	0,00	0,00	0,00
						GFGC2700AB		451.300,00	413.364,00	51.875,00	361.361,00
						GFGC2700JU		100,00	600,00	0,00	900,00
						GFGC2800AB		555.800,00	614.155,00	35.056,00	514.489,00
						GFGC2800JU		31.100,00	300,00	0,00	40.700,00
						GFGC2900AB		548.000,00	514.913,00	19.296,00	394.491,00
						GFGC2900AG		0,00	0,00	0,00	100,00
						GFGC3000AB		3.111.100,00	2.132.490,00	495.328,00	4.947.382,00
						GFGC3000AG		2.000,00	2.200,00	0,00	300,00
						GFGC3000JU		88.100,00	50.678,00	4.443,00	186.979,00
						GFGC3150AB		264.100,00	783.353,00	10,00	1.147.437,00
						GFGC3150AG		0,00	500,00	0,00	0,00
						GFGC3150JU		1.000,00	3.000,00	0,00	0,00
						GFGC3300AB		402.900,00	1.304.545,00	4.237,00	806.218,00
						GFGC3450AB		175.400,00	285.279,00	400,00	471.421,00
						GFGC3600AB		67.200,00	780.101,00	3.572,00	907.627,00
						GFGC3600JU		4.900,00	12.500,00	0,00	2.500,00
						GFGC3750AB		19.700,00	346.100,00	1.400,00	150.900,00
						GFGC3900AB		168.600,00	682.500,00	1.800,00	557.200,00
						GFGC3900JU		0,00	300,00	0,00	2.100,00
						GFGC4050AB		68.400,00	324.340,00	1.660,00	83.300,00
						GFGC4200AB		140.800,00	1.605.233,00	2.893,00	2.818.174,00
						GFGC4200AG		1.600,00	8.400,00	700,00	12.800,00
						GFGC4200JU		5.300,00	35.000,00	300,00	67.500,00
						GFGC700.AB		7.300,00	15.300,00	0,00	11.300,00
						GFGC770.AB		200,00	100,00	0,00	0,00
						GFGC800.AB		1.300,00	400,00	0,00	0,00
						Total:		8.667.000,00	12.437.995,00	778.747,00	14.373.958,00
						GRUPO SUPERVIELLE S.A.					
						SUPC1000AB		0,00	300,00	0,00	0,00
						SUPC1100AB		1.000,00	0,00	0,00	0,00
						SUPC1200AB		1.100,00	0,00	0,00	0,00
						SUPC1300AB		0,00	1.000,00	0,00	0,00
						SUPC1400AB		500,00	200,00	0,00	200,00
						SUPC430.AB		200,00	100,00	0,00	0,00
						SUPC450.AB		0,00	0,00	0,00	0,00
						SUPC470.AB		0,00	0,00	0,00	0,00
						SUPC490.AB		0,00	0,00	0,00	0,00
						SUPC510.AB		200,00	0,00	0,00	0,00
						SUPC840.JU		100,00	0,00	0,00	0,00
						Total:		3.100,00	1.600,00	0,00	200,00
						Gobierno Nacional					
						A30C46000A		0,00	0,00	0,00	0,00
						A30C48000A		0,00	273.000,00	0,00	1.427.000,00
						A30C49000A		0,00	0,00	2.000,00	0,00
						A30C51000A		50.000,00	0,00	0,00	0,00
						A30C52000A		216.000,00	0,00	0,00	10.000,00
						CRESUD S.A.					
						CREC1100AB		500,00	0,00	0,00	0,00
						CREC1150AB		3.900,00	300,00	0,00	300,00
						ALUAR ALUMINIO ARGENTINO S.A.					
						ALUC1000AB		62.600,00	28.700,00	100,00	85.700,00
						ALUC1000AG		800,00	0,00	0,00	900,00
						ALUC1000JU		200,00	0,00	200,00	200,00
						ALUC10498A		100,00	0,00	0,00	1.900,00
						ALUC1100AB		35.800,00	1.000,00	0,00	11.600,00
						ALUC1100AG		200,00	0,00	0,00	0,00
						ALUC1150AG		400,00	0,00	0,00	0,00
						ALUC11998A		500,00	0,00	0,00	1.000,00
						ALUC1200AG		0,00	0,00	0,00	300,00
						ALUC1200JU		100,00	0,00	0,00	0,00
						ALUC12498A		0,00	300,00	0,00	2.200,00
						ALUC1300JU		1.000,00	2.000,00	1.200,00	1.200,00
						ALUC1350AB		100,00	0,00	0,00	0,00
						ALUC13998A		314.100,00	53.400,00	57.022,00	125.878,00
						ALUC500.AB		153.100,00	24.700,00	10.600,00	7.400,00

Serie Especie	Códigos	Cubierto	Opuesto	Cruzado	Descu- bierto	Serie Especie	Códigos	Cubierto	Opuesto	Cruzado	Descu- bierto
UAOC42.0AB		166.000,00	0,00	0,00	4.000,00	COMC99.0AB		281.100,00	8.700,00	0,00	140.500,00
UAOC45.0AB		46.000,00	0,00	0,00	250.000,00	COMC99.0JU		37.700,00	0,00	0,00	16.400,00
UAOC46.0AB		5.000,00	0,00	0,00	0,00	Total:	14.285.400,00	3.041.054,00	431.939,00		2.493.207,00
UAOC47.0MA		0,00	0,00	0,00	0,00	TERNIUM ARGENTINA SOCIEDAD ANONIMA					
UAOC48.0AB		370.000,00	5.000,00	0,00	225.000,00	TXAC1000AB		228.200,00	9.500,00	43.309,00	82.591,00
Total:		853.000,00	278.000,00	2.000,00	1.916.000,00	TXAC1000AG		0,00	0,00	0,00	200,00
Gobierno Nacional						TXAC1000JU		134.500,00	300,00	23.731,00	7.869,00
UGOC48.0AB		1.000,00	0,00	0,00	0,00	TXAC1100AB		3.600,00	2.000,00	0,00	2.500,00
UGOC48.0MA		1.000,00	0,00	0,00	2.000,00	TXAC1100AG		1.600,00	0,00	0,00	100,00
Total:		2.000,00	0,00	0,00	2.000,00	TXAC1100JU		0,00	0,00	0,00	100,00
HOLCIM (Argentina) S.A.						TXAC1150AB		200,00	0,00	0,00	0,00
HARC1100AB		0,00	0,00	0,00	1.000,00	TXAC1200JU		5.900,00	0,00	0,00	0,00
HARC1200AB		0,00	0,00	0,00	5.600,00	TXAC1350AB		54.400,00	11.000,00	30.771,00	118.429,00
Total:		0,00	0,00	0,00	6.600,00	TXAC500.AB		500,00	0,00	0,00	0,00
LOMA NEGRA COMPAÑIA INDUSTRIAL ARGENTINA SOCIEDAD ANONIMA						TXAC500.JU		11.700,00	0,00	0,00	600,00
LOMC1360AB		1.300,00	0,00	0,00	0,00	TXAC550.AG		100,00	0,00	0,00	0,00
LOMC1400AB		0,00	0,00	0,00	200,00	TXAC700.AB		1.500,00	100,00	0,00	0,00
Total:		1.300,00	0,00	0,00	200,00	TXAC750.AB		1.000,00	0,00	0,00	400,00
PAMPA ENERGIA S.A.						TXAC800.AB		9.300,00	400,00	0,00	36.100,00
PAMC1240AB		25.900,00	2.900,00	2,00	598,00	TXAC850.AB		13.000,00	1.300,00	5.200,00	7.100,00
PAMC1480AB		100,00	0,00	0,00	0,00	TXAC850.JU		400,00	0,00	0,00	100,00
PAMC1480JU		0,00	200,00	0,00	0,00	TXAC900.AB		6.900,00	0,00	2.200,00	26.000,00
PAMC1660AB		0,00	700,00	0,00	0,00	TXAC900.AG		0,00	0,00	0,00	200,00
PAMC1720AB		3.800,00	1.700,00	0,00	100,00	TXAC950.AG		0,00	0,00	0,00	100,00
PAMC1720AG		7.100,00	0,00	0,00	0,00	Total:	472.800,00	24.600,00	105.211,00		282.389,00
PAMC1780AB		100,00	0,00	0,00	0,00	TRANSENER CIA. DE TRANSP. DE ENERGIA ELECTR. EN ALTA TENSION S.A.					
PAMC1840AB		23.700,00	3.300,00	176,00	44.424,00	TRAC1000AB		200,00	0,00	69,00	1.731,00
PAMC1840AG		100,00	0,00	0,00	0,00	TRAC1100AB		0,00	1.000,00	0,00	700,00
PAMC1900AB		27.300,00	100,00	500,00	2.900,00	TRAC1100AG		0,00	0,00	0,00	100,00
PAMC1900AG		200,00	0,00	0,00	0,00	TRAC1200AB		0,00	0,00	0,00	1.100,00
PAMC1960AB		8.900,00	1.600,00	0,00	200,00	TRAC1400AB		1.100,00	0,00	0,00	0,00
PAMC2020AB		21.100,00	2.500,00	0,00	1.600,00	TRAC1700AB		1.500,00	0,00	0,00	200,00
PAMC2080AB		900,00	0,00	0,00	700,00	TRAC2000JU		0,00	0,00	0,00	500,00
PAMC2140AB		7.600,00	3.900,00	0,00	1.700,00	TRAC500.AB		100,00	0,00	0,00	0,00
PAMC2140JU		300,00	0,00	300,00	0,00	TRAC650.AB		45.700,00	1.200,00	0,00	24.500,00
PAMC2200AB		3.900,00	1.100,00	200,00	5.900,00	Total:	48.600,00	2.200,00	69,00		28.831,00
PAMC2260AB		16.200,00	2.900,00	1.960,00	14.040,00	TRANSPORTADORA DE GAS DEL NORTE S.A.					
PAMC2260JU		5.300,00	0,00	0,00	500,00	TGNC1600JU		1.000,00	0,00	0,00	0,00
PAMC2380JU		0,00	0,00	0,00	0,00	TGNC1900AB		40.500,00	2.000,00	1.564,00	25.536,00
PAMC2490AB		900,00	400,00	0,00	3.000,00	TGNC2000AB		1.000,00	0,00	0,00	0,00
PAMC2490JU		0,00	0,00	200,00	0,00	TGNC2000AG		300,00	0,00	0,00	0,00
PAMC2600AB		900,00	0,00	0,00	0,00	TGNC2100AG		200,00	0,00	0,00	0,00
PAMC2600JU		200,00	0,00	0,00	0,00	TGNC2300AB		100,00	0,00	0,00	700,00
PAMC2710AB		4.200,00	1.200,00	0,00	300,00	TGNC2300JU		10.200,00	0,00	0,00	1.400,00
PAMC2710AG		2.700,00	0,00	0,00	300,00	Total:	53.300,00	2.000,00	1.564,00		27.636,00
PAMC2820AB		54.100,00	9.500,00	797,00	15.203,00	TRANSPORTADORA DE GAS DEL SUR S.A.					
PAMC2820JU		2.600,00	200,00	300,00	0,00	TGSC2500AB		4.700,00	1.100,00	0,00	2.300,00
PAMC3040JU		2.500,00	0,00	0,00	0,00	TGSC2600AB		500,00	1.300,00	0,00	1.700,00
Total:		220.600,00	32.200,00	4.435,00	91.465,00	TGSC2700AB		300,00	0,00	0,00	100,00
S.A. SAN MIGUEL						TGSC3500AB		0,00	300,00	0,00	1.000,00
SAMC200.AB		2.900,00	0,00	0,00	0,00	Total:	5.500,00	2.700,00	0,00		5.100,00
Total:		2.900,00	0,00	0,00	0,00	YPF S.A.					
SOCIEDAD COMERCIAL DEL PLATA S.A.						YPFC14800A		100,00	0,00	0,00	0,00
COMC102.AB		10.900,00	54.800,00	0,00	22.000,00	YPFC16000A		300,00	1.700,00	0,00	800,00
COMC102.AG		10.500,00	0,00	0,00	0,00	YPFC16700A		500,00	500,00	100,00	3.300,00
COMC105.AB		97.700,00	1.500,00	0,00	72.800,00	YPFC17400A		1.200,00	0,00	0,00	0,00
COMC105.JU		800,00	0,00	0,00	0,00	YPFC18100A		13.900,00	0,00	37,00	6.063,00
COMC108.AB		1.571.600,00	295.600,00	38.491,00	580.909,00	YPFC18800A		0,00	500,00	0,00	100,00
COMC108.AG		0,00	0,00	0,00	1.400,00	YPFC19700A		3.400,00	3.700,00	477,00	5.723,00
COMC108.JU		66.500,00	4.600,00	0,00	22.200,00	YPFC20600A		1.400,00	700,00	200,00	600,00
COMC113.AB		728.300,00	37.400,00	12.800,00	121.600,00	YPFC21500A		18.900,00	200,00	3.584,00	5.016,00
COMC113.AG		0,00	0,00	0,00	500,00	YPFC21500J		400,00	0,00	0,00	0,00
COMC113.JU		400,00	0,00	0,00	0,00	YPFC22400A		28.900,00	8.000,00	1.790,00	21.810,00
COMC118.AB		487.600,00	106.000,00	1.100,00	53.500,00	YPFC23500A		11.900,00	7.900,00	638,00	1.762,00
COMC123.AB		1.273.000,00	225.000,00	64.084,00	75.616,00	YPFC23500J		200,00	0,00	0,00	0,00
COMC128.AB		2.386.400,00	607.454,00	29.987,00	335.459,00	YPFC24600J		1.700,00	100,00	0,00	1.500,00
COMC128.AG		10.800,00	0,00	0,00	16.300,00	YPFC25700A		20.900,00	5.492,00	8,00	14.900,00
COMC128.JU		104.900,00	15.500,00	0,00	10.900,00	YPFC26800A		27.100,00	11.800,00	1.501,00	20.299,00
COMC134.AB		286.500,00	296.600,00	200,00	139.800,00	YPFC27900A		0,00	700,00	0,00	300,00
COMC134.AG		2.400,00	0,00	0,00	2.100,00	YPFC30100A		200,00	200,00	0,00	400,00
COMC134.JU		0,00	0,00	0,00	100,00	Total:	131.000,00	41.492,00	8.335,00		82.573,00
COMC140.AB		984.600,00	278.700,00	0,00	23.800,00	Total series de compra:					
COMC140.AG		2.000,00	0,00	0,00	0,00		26.805.600,00	16.073.841,00	1.504.182,00		20.106.377,00
COMC146.AB		231.800,00	243.900,00	500,00	1.200,00	SUBSISTEMA DE OPCIONES					
COMC146.AG		14.800,00	1.100,00	0,00	0,00	ANALISIS DE POSICIONES LANZADORAS - SERIES DE VENTA					
COMC152.AB		240.700,00	53.200,00	0,00	139.400,00	EXPRESADO EN V\$N					
COMC164.AB		4.277.800,00	255.900,00	2.012,00	200.788,00	Serie	Códigos	Cubierto	Opuesto	Cruzado	Descu- bierto
COMC164.JU		12.500,00	10.000,00	0,00	2.100,00	Especie					
COMC39038A		4.600,00	32.200,00	0,00	0,00	ALUAR ALUMINIO ARGENTINO S.A.					
COMC49038A		5.100,00	3.600,00	0,00	0,00	ALUV1000AB		0,00	100,00	0,00	500,00
COMC50.0JU		1.000,00	1.000,00	3.000,00	200,00	ALUV1000JU		0,00	0,00	0,00	0,00
COMC53038A		1.300,00	0,00	0,00	900,00	ALUV600.AG		0,00	0,00	0,00	36.500,00
COMC57038A		1.900,00	9.500,00	0,00	20.800,00	ALUV650.AB		0,00	0,00	0,00	200,00
COMC59038A		0,00	300,00	0,00	0,00	ALUV700.AB		0,00	0,00	0,00	600,00
COMC60.0JU		77.200,00	50.100,00	697,00	49.603,00	ALUV700JU		0,00	0,00	0,00	4.600,00
COMC63.0AB		0,00	1.300,00	0,00	300,00	ALUV750.AB		0,00	3.600,00	0,00	6.800,00
COMC65038A		19.100,00	29.400,00	0,00	3.800,00	ALUV750JU		0,00	100,00	0,00	3.100,00
COMC68038A		3.700,00	28.900,00	0,00	100,00	ALUV800.AB		0,00	0,00	0,00	2.000,00
COMC71038A		8.000,00	6.100,00	0,00	0,00	ALUV850.AB		0,00	6.800,00	0,00	12.200,00
COMC74038A		11.700,00	67.300,00	0,00	200,00	ALUV850.JU		0,00	0,00	0,00	2.000,00
COMC77038A		366.600,00	210.500,00	1.268,00	166.032,00	ALUV900.AB		0,00	200,00	0,00	2.000,00
COMC78.0JU		36.600,00	1.700,00	3.400,00	8.000,00	ALUV900.JU		0,00	0,00</		

Serie Especie	Códigos	Cubierto	Opuesto	Cruzado	Descu- bierto	Serie Especie	Códigos	Cubierto	Opuesto	Cruzado	Descu- bierto
ALUV950.AB		0,00	0,00	0,00	0,00	LOMA NEGRA COMPAÑIA INDUSTRIAL ARGENTINA SOCIEDAD ANONIMA					
ALUV950.JU		0,00	0,00	0,00	0,00	LOMV1420AB		0,00	0,00	0,00	4.300,00
Total:		0,00	10.800,00	0,00	71.500,00	LOMV1480AB		0,00	0,00	0,00	0,00
BANCO MACRO S.A.						Total:		0,00	0,00	0,00	4.300,00
BMAV2100AB		0,00	0,00	0,00	300,00	PAMPA ENERGIA S.A					
BMAV2500JU		0,00	0,00	0,00	10.600,00	PAMV1600AG		0,00	0,00	0,00	8.200,00
BMAV2700JU		0,00	0,00	0,00	100,00	PAMV1600JU		0,00	0,00	0,00	6.100,00
BMAV3400JU		0,00	0,00	0,00	100,00	PAMV1660AB		0,00	3.900,00	0,00	100,00
Total:		0,00	0,00	0,00	11.100,00	PAMV1720AB		0,00	1.500,00	0,00	6.300,00
BOLSAS Y MERCADOS ARGENTINOS S.A. (BYMA)						PAMV1780AB		0,00	2.300,00	0,00	600,00
BYMV1000JU		0,00	0,00	0,00	19.100,00	PAMV1840AB		0,00	1.200,00	0,00	15.900,00
BYMV1050JU		0,00	0,00	0,00	3.100,00	PAMV1900AB		0,00	200,00	0,00	2.800,00
BYMV1100AB		0,00	0,00	0,00	100,00	PAMV1960AB		0,00	0,00	0,00	4.000,00
BYMV1100JU		0,00	0,00	0,00	0,00	PAMV2020AB		0,00	800,00	0,00	1.400,00
BYMV900.JU		0,00	0,00	0,00	8.200,00	PAMV2200AB		0,00	0,00	0,00	0,00
BYMV960.AB		0,00	0,00	0,00	26.300,00	PAMV2200JU		0,00	0,00	0,00	0,00
Total:		0,00	0,00	0,00	56.800,00	PAMV2260AB		0,00	100,00	0,00	1.300,00
CENTRAL PUERTO S.A.						PAMV2260JU		0,00	0,00	0,00	200,00
CEPV1000AB		0,00	0,00	0,00	300,00	Total:		0,00	10.000,00	0,00	46.900,00
CEPV1000JU		0,00	0,00	0,00	0,00	SOCIEDAD COMERCIAL DEL PLATA S.A.					
CEPV1100AB		0,00	0,00	0,00	1.300,00	COMV102.AB		0,00	14.000,00	0,00	16.300,00
CEPV1200AB		0,00	0,00	0,00	1.100,00	COMV102.AG		0,00	0,00	0,00	132.200,00
CEPV900.AB		0,00	0,00	0,00	200,00	COMV105.AB		0,00	2.000,00	0,00	2.200,00
CEPV900.AG		0,00	0,00	0,00	8.400,00	COMV108.AB		0,00	18.900,00	0,00	215.700,00
Total:		0,00	0,00	0,00	11.300,00	COMV108.AG		0,00	0,00	0,00	1.100,00
CRESUD S.A.						COMV113.AB		0,00	0,00	0,00	21.100,00
CREV1050JU		0,00	0,00	0,00	0,00	COMV118.AB		0,00	100,00	0,00	100,00
CREV1100AB		0,00	0,00	0,00	0,00	COMV123.AB		0,00	100,00	0,00	0,00
CREV1200JU		0,00	0,00	0,00	0,00	COMV81.0AB		0,00	0,00	0,00	195.300,00
CREV850.AB		0,00	0,00	0,00	100,00	COMV84.0AB		0,00	0,00	0,00	800,00
CREV950.AB		0,00	0,00	0,00	0,00	COMV87.0AB		0,00	1.400,00	0,00	136.000,00
Total:		0,00	0,00	0,00	100,00	COMV90.0AB		0,00	191.700,00	0,00	44.900,00
EMPRESA DISTRIB. Y COMERCIALIZADORA NORTE S.A. (EDENOR S.A.)						COMV90.0JU		0,00	0,00	0,00	1.500,00
EDNV1000AB		0,00	0,00	0,00	200,00	COMV93.0AB		0,00	21.500,00	0,00	163.700,00
EDNV1100AB		0,00	0,00	0,00	100,00	COMV96.0AB		0,00	100,00	0,00	87.100,00
EDNV700.JU		0,00	0,00	0,00	25.300,00	COMV99.0AB		0,00	10.000,00	0,00	41.900,00
EDNV800.AB		0,00	0,00	0,00	300,00	Total:		0,00	259.800,00	0,00	1.059.900,00
EDNV800.JU		0,00	0,00	0,00	16.500,00	TERNIUM ARGENTINA SOCIEDAD ANONIMA					
EDNV900.AB		0,00	0,00	0,00	100,00	TXAV1000AB		0,00	0,00	0,00	100,00
Total:		0,00	0,00	0,00	42.500,00	TXAV1100AB		0,00	0,00	0,00	0,00
GRUPO FINANCIERO GALICIA S.A.						TXAV1150AB		0,00	0,00	0,00	0,00
GFGV1200JU		0,00	100,00	0,00	34.500,00	TXAV1350AB		0,00	0,00	0,00	0,00
GFGV1250AB		0,00	31.200,00	0,00	85.000,00	TXAV500JU		0,00	0,00	0,00	2.500,00
GFGV1300AB		0,00	78.200,00	0,00	52.300,00	TXAV700.AB		0,00	0,00	0,00	700,00
GFGV1350AB		0,00	100.600,00	0,00	94.600,00	TXAV750.AB		0,00	0,00	0,00	5.700,00
GFGV1400AB		0,00	177.000,00	0,00	20.400,00	TXAV800.AB		0,00	2.100,00	0,00	26.900,00
GFGV1450AB		0,00	423.100,00	0,00	45.700,00	TXAV800JU		0,00	0,00	0,00	8.400,00
GFGV1500AB		0,00	205.500,00	0,00	207.600,00	TXAV850.AB		0,00	200,00	0,00	5.200,00
GFGV1570AB		0,00	489.900,00	0,00	60.300,00	TXAV900.AB		0,00	200,00	0,00	500,00
GFGV1640AB		0,00	299.500,00	0,00	113.500,00	TXAV950.AB		0,00	100,00	0,00	700,00
GFGV1710AB		0,00	397.900,00	0,00	263.200,00	Total:		0,00	2.600,00	0,00	50.700,00
GFGV1780AB		0,00	166.619,00	0,00	66.581,00	TRANSENER CIA. DE TRANSP. DE ENERGIA ELECTR. EN ALTA TENSION S.A.					
GFGV1860AB		0,00	515.800,00	0,00	85.800,00	TRAV1000AB		0,00	100,00	0,00	1.600,00
GFGV1860JU		0,00	0,00	0,00	500,00	TRAV1100JU		0,00	0,00	0,00	15.000,00
GFGV1940AB		0,00	873.100,00	0,00	173.900,00	TRAV1300AB		0,00	0,00	0,00	100,00
GFGV2020AB		0,00	747.700,00	0,00	570.900,00	TRAV1400AB		0,00	0,00	0,00	0,00
GFGV2020JU		0,00	0,00	0,00	200,00	TRAV1500AB		0,00	0,00	0,00	100,00
GFGV2100AB		0,00	718.200,00	0,00	856.600,00	TRAV500.AB		0,00	0,00	0,00	6.900,00
GFGV2200AB		0,00	1.490.000,00	0,00	1.005.000,00	Total:		0,00	100,00	0,00	23.700,00
GFGV2200JU		0,00	0,00	0,00	2.100,00	TRANSPORTADORA DE GAS DEL SUR S.A.					
GFGV2300AB		0,00	858.427,00	0,00	583.873,00	TGSV2500AB		0,00	0,00	0,00	17.400,00
GFGV2300JU		0,00	1.900,00	0,00	14.300,00	TGSV2600AB		0,00	100,00	0,00	20.400,00
GFGV2400AB		0,00	861.532,00	0,00	633.068,00	TGSV2600JU		0,00	0,00	0,00	8.500,00
GFGV2400JU		0,00	300,00	0,00	7.100,00	TGSV2700AB		0,00	0,00	0,00	2.100,00
GFGV2500AB		0,00	708.500,00	0,00	432.100,00	TGSV2900AB		0,00	0,00	0,00	100,00
GFGV2500JU		0,00	0,00	0,00	2.900,00	TGSV3000AB		0,00	0,00	0,00	200,00
GFGV2600AB		0,00	222.400,00	0,00	120.900,00	TGSV3200AB		0,00	0,00	0,00	100,00
GFGV2600JU		0,00	0,00	0,00	0,00	TGSV3600AB		0,00	0,00	0,00	0,00
GFGV2700AB		0,00	115.900,00	0,00	77.200,00	TGSV3600JU		0,00	0,00	0,00	0,00
GFGV2800AB		0,00	73.700,00	0,00	89.300,00	Total:		0,00	100,00	0,00	48.800,00
GFGV2900AB		0,00	28.100,00	0,00	14.000,00	YPF S.A.					
GFGV3000AB		0,00	12.400,00	0,00	9.400,00	YPFV14800A		0,00	0,00	0,00	1.400,00
GFGV3150AB		0,00	1.700,00	0,00	2.000,00	YPFV14800J		0,00	0,00	0,00	100,00
GFGV3300AB		0,00	2.600,00	0,00	1.800,00	YPFV15300A		0,00	0,00	0,00	1.600,00
GFGV3450AB		0,00	200,00	0,00	0,00	YPFV15300J		0,00	0,00	0,00	100,00
GFGV3600AB		0,00	0,00	0,00	100,00	YPFV16000A		0,00	0,00	0,00	4.500,00
GFGV700.AB		0,00	1.257.850,00	0,00	1.528.250,00	YPFV16000J		0,00	0,00	0,00	2.100,00
GFGV800.AB		0,00	74.200,00	0,00	654.800,00	YPFV16700A		0,00	300,00	0,00	9.700,00
Total:		0,00	10.934.128,00	0,00	7.909.772,00	YPFV16700J		0,00	0,00	0,00	2.000,00
GRUPO SUPERVIELLE S.A.						YPFV17400A		0,00	3.200,00	0,00	3.500,00
SUPV1000AB		0,00	0,00	0,00	400,00	YPFV18100A		0,00	200,00	0,00	1.300,00
SUPV1000JU		0,00	0,00	0,00	400,00	YPFV18800A		0,00	1.200,00	0,00	4.400,00
SUPV1200AB		0,00	100,00	0,00	0,00	YPFV18800G		0,00	200,00	0,00	0,00
SUPV1300AB		0,00	0,00	0,00	400,00	YPFV19700A		0,00	400,00	0,00	3.900,00
SUPV1400AB		0,00	200,00	0,00	800,00	YPFV20600A		0,00	700,00	0,00	100,00
SUPV1500AB		0,00	200,00	0,00	1.800,00	YPFV20600J		0,00	0,00	0,00	0,00
SUPV1600AB		0,00	0,00	0,00	200,00	YPFV21500A		0,00	0,00	0,00	300,00
SUPV840.JU		0,00	0,00	0,00	22.900,00	YPFV22400A		0,00	0,00	0,00	400,00
Total:		0,00	500,00	0,00	26.900,00	YPFV23500A		0,00	0,00	0,00	0,00
Gobierno Nacional						YPFV7600AB		0,00	0,00	0,00	5.200,00
A30V46000A		0,00	1.000,00	0,00	50.000,00	Total:		0,00	6.200,00	0,00	40.600,00
A30V47000A		0,00	0,00	0,00	50.000,00	Total series de venta:		0,00	11.225.228,00	0,00	11.204.872,00
A30V48000A		0,00	0,00	0,00	1.700.000,00						
Total:		0,00	1.000,00	0,00	1.800.000,00						



BOLSA DE COMERCIO DE BUENOS AIRES

EDICTOS JUDICIALES PROCEDIMIENTO PARA SU PUBLICACION EN EL BOLETIN

1. Se debe enviar el EDICTO a la siguiente dirección de correo electrónico: publicaciones@labolsa.com.ar y un número de teléfono de contacto
2. El Juzgado, o la parte interesada, deberá enviar un correo electrónico en el cual:
 - 2.1. Impondrá la carátula de la causa y los datos del Juzgado que ordena la publicación;
 - 2.2. Incluirá la solicitud de publicación determinando la cantidad de días que debe publicarse;
 - 2.3. Informará el nombre y dirección de correo electrónico de la parte interesada, para comunicarse desde la BCBA;
 - 2.4. Adjuntará el edicto en formato Word (para poder adecuarlo a la página del Boletín) y en formato PDF (con los sellos y firmas del Juzgado correspondiente, para corroborar su autenticidad).
3. La BCBA se contactará con el interesado/a por correo electrónico, informando el precio de la publicación y los datos de la cuenta bancaria para que efectúe la transferencia correspondiente.
4. El interesado debe responder ese correo electrónico adjuntado la constancia de la transferencia que emita el Banco.
5. Corroborada la transferencia, se procederá a la publicación del edicto.
6. Publicado el edicto, la BCBA enviará al interesado un mail, con los datos de la fecha y la foja en que el mismo se publicó en el Boletín Diario, adjuntando en formato PDF las páginas pertinentes del Boletín Diario de que se trate.



BOLSA DE COMERCIO DE BUENOS AIRES

SERVICIO WI-FI CONEXIÓN INHALÁMBRICA A INTERNET

Las autoridades de la Bolsa de Comercio de Buenos Aires han decidido implementar en el ámbito de los recintos sociales de la entidad, el servicio "Wi-Fi conexión inalámbrica a Internet".

Cabe señalar que mediante este servicio, podrán acceder a Internet los señores asociados que posean Notebooks, Agendas Electrónica, Tablets y equipos de telefonía celular integrada (Smart Phone), etc., que dispongan de dispositivos de conectividad adecuados a la norma instalada y puesta a disposición.

Los recintos en los se dispondrá Wi-Fi son los que se describen a continuación: Recinto principal (alas Alem y 25 de Mayo): Sector Ajedrez - Salón No Fumadores - Hall de Acceso Nuevo Recinto y Pullman.

Para acceder al mismo, los señores socios podrán suscribirse en forma gratuita, en la oficina de Administración de Servicios - 2º piso, DIT (**Departamento de Informática y Telecomunicaciones**), en el horario de 10.00 a 16.00 hs.

ASAMBLEAS A REALIZARSE**SOCIEDADES QUE COTIZAN ACCIONES**

Sociedad	Domicilio donde se realizará la Asamblea	Característica	Fecha	Hora	Fecha Publicación Convocatoria	Fecha Cierre Depósito Acciones	Hora
Rigolleau S.A.	Lisandro de la Torre 1651, Berazategui, Pcia. de Buenos Aires (sede social)	Ord.	25/03	15.00	21/02/2024	(5) 20/03/2024	13.00
Banco Hipotecario S.A.	Se celebrará mediante el sistema de videoconferencia Zoom	Ord. / Ext. Especiales Clases "D" "A" y "C"	27/03 27/03	12.00 13.00	26/02/2024 26/02/2024	(1) 21/03/2024	—
Banco Santander Argentina S.A.	Se celebrará en forma remota a través de la herramienta Microsoft Teams	Ord. / Ext. 1ª 2ª	27/03 27/03	10.00 11.00	08/03/2024 08/03/2024	(10) 21/04/2024 (10) 21/04/2024	16.00 16.00
Empresa Distribuidora Sur S.A. - EDESUR S.A.	San José 140, piso 3, Ciudad Autónoma de Buenos Aires (sede social)	Ord. 1ª 2ª	04/04 04/04	11.00 12.00	04/03/2024 04/03/2024	(3) 26/03/2024 (3) 26/03/2024	17.00 17.00
Bolsas y Mercados Argentinos S.A. - BYMA	25 de Mayo 362, Ciudad Autónoma de Buenos Aires (no es la sede social)	Ord. 1ª 2ª	10/04 10/04	16.30 17.30	08/03/2023 08/03/2023	(9) 04/04/2024 (9) 04/04/2024	18.30 18.30
Naturgy Ban S.A.	Se celebrará a distancia mediante la utilización del sistema Microsoft Teams	Ord. / Ext. 1ª 2ª Ord.	10/04 10/04	12.00 13.00	11/03/2024 11/03/2024	(15) 04/04/2024 (15) 04/04/2024	18.00 18.00
Banco de Valores S.A.	Sarmiento 310, Ciudad Autónoma de Buenos Aires (sede social)	Ord. 1ª 2ª	11/04 11/04	10.00 11.00	14/03/2024 14/03/2024	(26) 05/04/2024 (26) 05/04/2024	15.00 15.00
Banco Macro S.A.	Av. Eduardo Madero 1172, Ciudad Autónoma de Buenos Aires (no es la sede social)	Ord. / Ext.	12/04	11.00	08/03/2024	(8) 08/04/2024	—
Morixe Hermanos S.A.C.I.	Se celebrará a distancia	Ord. 1ª	15/04	11.00	—	—	—
Transportadora de Gas del Norte S.A.	Av. del Libertador 7208, piso 22, Ciudad Autónoma de Buenos Aires	Ord. y Esp. Clases A, B y C - 1ª 2ª	16/04 16/04	10.30 11.30	08/03/2024 08/03/2024	(4) 10/04/2024 (4) 10/04/2024	17.00 17.00
Transportadora de Gas del Sur S.A.	Edificio Madero Office - Cecilia Grierson 355, piso 26, Ciudad Autónoma de Buenos Aires (sede social)	Ord. / Ext. y Especial	17/04	10.30	11/03/2024	(16) 11/04/2024	18.00
Autopistas del Sol S.A.	Se celebrará bajo modalidad a distancia mediante el sistema Microsoft Teams	Ord. / Ext. 1ª (única)	17/04	12.00	13/03/2024	(21) 11/04/2024	17.00
Grupo Concesionario del Oeste S.A.	Se celebrará bajo modalidad a distancia mediante el sistema Microsoft Teams	Ord. 1ª 2ª	17/04 17/04	09.30 10.30	13/03/2024 13/03/2024	(22) 11/04/2024 (22) 11/04/2024	17.00 17.00
Havanna Holding S.A.	Costa Rica 4165, Ciudad Autónoma de Buenos Aires (sede social)	Ord. 1ª	18/04	11.00	18/03/2024	(31) 12/04/2024	17.00
Distribuidora de Gas del Centro S.A.	Se celebrará a distancia y también en forma presencial en la sede social	Ord.	19/04	09.00	18/03/2024	(36) 15/04/2024	16.00
Distribuidora de Gas Cuyana S.A.	Se celebrará a distancia y también en forma presencial en la sede social	Ord. / Ext.	19/04	11.00	18/03/2024	(35) 15/04/2024	16.00
Camuzzi Gas Pampeana S.A.	Av. Alicia Moreau de Justo 240, Piso 3º, Ciudad Autónoma de Buenos Aires (sede social)	Ord.	19/04	11.00	—	—	—
Grupo Supervielle S.A.	Se celebrará a distancia a través de la plataforma Microsoft Teams	Ord. / Ext. 1ª	19/04	15.00	—	(20) 15/04/2024	18.00

Sociedad	Domicilio donde se realizará la Asamblea	Característica	Fecha	Hora	Fecha Publicación Convocatoria	Fecha Cierre Depósito Acciones	Hora
Inversora Eléctrica de Buenos Aires S.A.	Av. Ortiz de Ocampo 3302, Módulo 3, Piso 4°, Oficina 23, Ciudad Autónoma de Buenos Aires	Ord. 1ª	23/04	15.00	13/03/2024	(23) 17/04/2024	17.00
Edesa Holding S.A.	Av. Ortiz de Ocampo 3302, Módulo 3, Piso 4° Oficina 23, Ciudad Autónoma de Buenos Aires	Ord. 1ª	23/04	13.00	13/03/2024	(24) 17/04/2024	17.00
Grupo Clarín S.A.	Se celebrará a distancia	Ord. 1ª 2ª	23/04 02/05	15.00 15.00	— —	— —	— —
Compañía de Transporte de Energía Eléctrica en Alta Tensión TRANSENER S.A.	Se celebrará a distancia mediante el sistema Hangouts Meet de Google u otro que se comunique, desde la sede social, Maipú 1, piso 11°, Ciudad Autónoma de Buenos Aires	Ord. / Ext. y Especiales de Clases "A" y "B" - 1ª 2ª	24/04 24/04	10.00 11.00	18/03/2024 18/03/2024	(34) 18/04/2024 (34) 18/04/2024	— —
Papel Prensa S.A.I.C.F. y de M.	Bartolomé Mitre 739, piso 4°, Ciudad Autónoma de Buenos Aires (sede social)	Ord. 1ª 2ª	24/04 24/04	10.00 11.00	11/03/2024 11/03/2024	(13) 18/04/2024 (13) 18/04/2024	16.00 16.00
Edesal Holding S.A.	Paraguay 1132, piso 5°, Ciudad Autónoma de Buenos Aires	Ord. / Ext.	24/04	11.00	12/03/2024	(19) 28/04/2024	17.00
Banco Patagonia S.A.	Se celebrará a distancia mediante la aplicación Zoom -versión PRO-	Ord.	24/04	15.00	18/03/2024	(33) 18/04/2024	—
Metrogas S.A.	Gregorio Araoz de Lamadrid 1360, Ciudad Autónoma de Buenos Aires (sede social)	Ord. / Ext. y Especial Clases A y B - 1ª 2ª (Ord.)	24/04 24/04	10.00 11.00	18/03/2024 18/03/2024	(38) 18/04/2024 (38) 18/04/2024	13.00 13.00
Loma Negra C.I.A.S.A.	Cecilia Grierson 355, piso 4, Ciudad Autónoma de Buenos Aires (sede social) y también a distancia mediante el sistema Zoom Video Communications	Ord. 1ª 2ª	25/04 25/04	10.00 12.00	12/03/2024 12/03/2024	(6) 19/04/2024 (6) 19/04/2024	17.00 17.00
Consultatio S.A.	Se celebrará a distancia mediante el uso de la plataforma Microsoft Teams	Ord. 1ª 2ª	25/04 25/04	11.30 12.30	— —	— —	— —
GCDI S.A.	Se celebrará a distancia mediante el sistema Microsoft Teams, desde la sede social en Miñones 2177, Piso 1° "B", Ciudad Autónoma de Buenos Aires (7)	Ord. / Ext. 1ª 2ª	25/04 25/04	11.00 12.00	18/03/2024 18/03/2024	(7) 19/04/2024 (7) 19/04/2024	18.00 18.00
Molinos Río de la Plata S.A.	Bouchard 680, piso 12, Ciudad Autónoma de Buenos Aires (sede social)	Ord. / Ext. 1ª 2ª Ord.	25/04 25/04	10.00 11.00	14/03/2024 14/03/2024	(25) 19/04/2024 (25) 19/04/2024	16.00 16.00
Dycasa S.A.	Av. Leandro N. Alem 986, piso 4°, Ciudad Autónoma de Buenos Aires (sede social)	Ord. / Ext.	25/04	11.00	19/03/2024	(40) 19/04/2024	17.00
Polledo S.A.I.C. y F.	Av. Leandro N. Alem 1050, 9° piso, Ciudad Autónoma de Buenos Aires (sede social)	Ord. / Ext.	25/04	11.30	20/03/2024	(44) 19/04/2024	13.00
Longvie S.A.	Se celebrará a distancia mediante la plataforma Microsoft Teams	Ord. 1ª 2ª	25/04 25/04	11.00 12.00	19/03/2024 19/03/2024	(28) 19/04/2024 (28) 19/04/2024	17.00 17.00
Agrometal S.A.I.	Se hará en forma presencial	Ord.	25/04	16.00	—	—	—
Empresa Distribuidora y Comercializadora Norte S.A. - EDENOR S.A.	Se celebrará a distancia mediante el sistema Microsoft Teams desde la sede social sita en Av. del Libertador 6363, Ciudad Autónoma de Buenos Aires	Ord. / Ext. 1ª 2ª (Ord.)	25/04 25/04	10.00 11.00	20/03/2024 20/03/2024	(42) 19/04/2024 (42) 19/04/2024	17.00 17.00

Sociedad	Domicilio donde se realizará la Asamblea	Característica	Fecha	Hora	Fecha Publicación Convocatoria	Fecha Cierre Depósito Acciones	Hora
Grimoldi S.A.	Av. Corrientes 327, 4° piso, Ciudad Autónoma de Buenos Aires (no es la sede social)	Ord. / Ext. 1ª	25/04	15.00	21/03/2024	(45) 19/04/2024	1500
		2ª (Ord.)	25/04	16.00	21/03/2024	(45) 19/04/2024	1500
Telecom Argentina S.A.	Gral. Hornos 690, Planta Baja, Ciudad Autónoma de Buenos Aires (sede social)	Ord. / Ext. 1ª	25/04	11.00	21/03/2024	(50) 19/04/2024	1700
		2ª (Ord.)	25/04	12.00	21/03/2024	(50) 19/04/2024	1700
Banco BBVA Argentina S.A.	Av. Córdoba 111, piso 21, Ciudad Autónoma de Buenos Aires (no es la sede social)	Ord. / Ext. 1ª	26/04	15.00	21/03/2024	(47) 22/04/2024	1800
		2ª	26/04	16.00	21/03/2024	(47) 22/04/2024	1800
Pampa Energía S.A.	Se celebrará a distancia mediante el sistema Microsoft Teams	Ord. / Ext. 1ª	29/04	11.00	15/03/2024	(29) 23/04/2024	1800
		2ª (Ord.)	29/04	12.00	15/03/2024	(29) 23/04/2024	1800
S.A. San Miguel A.G.I.C.I. y F.	Se celebrará a través del sistema Microsoft Teams	Ord. 1ª	29/04	14.00	21/03/2024	(2) 23/04/2024	—
		2ª	29/04	15.00	21/03/2024	(2) 23/04/2024	—
Central Costanera S.A.	Se celebrará a distancia a través del sistema de la plataforma Zoom	Ord. 1ª	29/04	11.00	21/03/2024	(46) 23/04/2024	—
		2ª (Ord.)	29/04	12.00	21/03/2024	(46) 23/04/2024	—
Central Puerto S.A.	Se celebrará a distancia a través del sistema de la plataforma Zoom	Ord. 1ª	30/04	11.00	21/03/2024	(48) 24/04/2024	—
		2ª	30/04	12.00	21/03/2024	(48) 24/04/2024	—
Sociedad Comercial del Plata S.A.	Se celebrará a distancia	Ord. 1ª	30/04	14.30	19/03/2024	(18) 24/04/2024	1700
		2ª	30/04	15.30	19/03/2024	(18) 24/04/2024	1700
Banco Macro S.A.	Av. Eduardo Madero 1172, Ciudad Autónoma de Buenos Aires (no es la sede social)	Ext.	06/05	11.00	21/03/2024	(50) 29/04/2024	—
SOCIEDADES QUE COTIZAN OBLIGACIONES NEGOCIABLES							
Bacs Banco de Credito y Securitización S.A.	Se celebrará modalidad a distancia, desde Tucumán 1, Piso 19 "A" C.A.B.A. (sede social)	Ord.	27/03	10.00	—	—	—
Grupo ST S.A.	Tte. Gral. Juan D. Perón 646, Piso 4°, Ciudad Autónoma de Buenos Aires	Ord. 1ª	27/03	16.00	—	(17)	—
		2ª	27/03	17.00	—	(17)	—
Sion S.A.	Se celebrará mediante un sistema de videoconferencia o también pudiendo asistir presencialmente en la sede social	Ord. 1ª	03/04	11.00	—	(12)	—
		2ª	03/04	12.30	—	(12)	—
Oleoductos del Valle S.A.	Se celebrará a distancia mediante la plataforma digital Microsoft Teams	Ord. / Ext.	05/04	10.00	—	—	—
Luz de Tres Picos S.A.	Av. Alicia Moreau de Justo 2030/50, piso 3°, oficina 304, Ciudad Autónoma de Buenos Aires (sede social)	Ord. / Ext. 1ª	09/04	11.00	11/03/2024	(14)	—
		2ª	09/04	14.00	11/03/2024	(14)	—
Generación Mediterránea S.A.	Se celebrará a distancia mediante el sistema Microsoft Teams y también de manera presencial en Av. Leandro N. Alem 855, Piso 14, Ciudad Autónoma de Buenos Aires (sede social)	Ord. / Ext.	10/04	10.30	—	—	—
Central Térmica Roca S.A.	Se celebrará a distancia mediante el sistema Microsoft Teams y también de manera presencial en Av. Leandro N. Alem 855, Piso 14, Ciudad Autónoma de Buenos Aires (sede social)	Ord. / Ext.	10/04	11.00	—	—	—

Sociedad	Domicilio donde se realizará la Asamblea	Característica	Fecha	Hora	Fecha Publicación Convocatoria	Fecha Cierre Depósito Acciones	Hora
Albanesi Energía S.A.	Se celebrará a distancia mediante el sistema Microsoft Teams y también de manera presencial en Av. Leandro N. Alem 855, Piso 14, Ciudad Autónoma de Buenos Aires (sede social)	Ord. / Ext.	10/04	11.30	—	—	—
Generación Litoral S.A.	Se celebrará a distancia mediante el sistema Microsoft Teams y también de manera presencial en Av. Leandro N. Alem 855, Piso 14, Ciudad Autónoma de Buenos Aires (sede social)	Ord. / Ext.	10/04	12.00	—	—	—
CP Manque S.A.U.	—	Ord.	11/04	10.00	—	—	—
CP Los Olivos S.A.U.	—	Ord.	11/04	12.00	—	—	—
Petroquímica Comodoro Rivadavia S.A.	Av. Alicia Moreau de Justo 2030/50, piso 3º, oficina 304, Ciudad Autónoma de Buenos Aires (sede Social)	Ord. / Ext. 1ª 2ª	11/04 11/04	11.00 12.00	21/03/2024 21/03/2024	(52) (52)	— —
Mercedes-Benz Compañía Financiera Argentina S.A.	Se celebrará de manera virtual a través de la plataforma Microsoft Teams	Ord. / Ext. 1ª 2ª	12/04 12/04	11.00 13.00	— —	— —	— —
Empresa Distribuidora de Electricidad de Salta - EDESA S.A.	Pje. Zorrilla 29, Ciudad de Salta (sede social)	Ord.	16/04	11.00	18/03/2024	(32) 10/04/2024	17.00
President Petroleum S.A.	Av. Leandro N. Alem 592, Ciudad Autónoma de Buenos Aires (sede social)	Ord. / Ext.	16/04	10.00	—	—	—
CT Barragán S.A.	Maipú 1, Ciudad Autónoma de Buenos Aires (sede social)	Ord. y Esp. Clases A y B	17/04	11.00	—	—	—
Banco de la Provincia de Córdoba S.A.	—	Ord.	17/04	11.00	—	—	—
Roch S.A.	Av. Eduardo Madero 1020, piso 21º, Ciudad Autónoma de Buenos Aires (sede social)	Ord. 1ª 2ª	18/04 18/04	12.00 12.30	— —	— —	— —
Tecpetrol S.A.	Pje. Carlos María Della Paolera 297/299, Piso 16º, Ciudad Autónoma de Buenos Aires (sede social)	Ext.	18/04	11.00	15/03/2024	—	—
Banco CMF S.A.	Macacha Güemes 150, Ciudad Autónoma de Buenos Aires y también se celebrará a distancia	Ord. / Ext.	18/04	10.30	—	(39)	—
Mastellone Hermanos S.A.	Almirante Brown 957, General Rodríguez, Prov. de Buenos Aires (sede social)	Ord. y Esp. de Clases	19/04	09.30	18/03/2024	(30)	—
PSA Finance Argentina Compañía Financiera S.A.	Se celebrará a distancia mediante la plataforma Google Meet	Ord. / Ext.	19/04	12.00	20/03/2024	(37) 15/04/2024	18.00
Rombo Compañía Financiera S.A.	Se celebrará en forma virtual desde la plataforma Google Meet	Ord. / Ext.	22/04	12.00	21/03/2024	(41) 16/04/2024	18.00
Aeropuertos Argentina 2000 S.A.	Honduras 5663, Ciudad Autónoma de Buenos Aires (sede social)	Ord. y Esp. Clases A, B, C y D	24/04	11.00	—	—	—
Volkswagen Financiamiento Compañía Financiera S.A.	Se celebrará a distancia mediante la plataforma Google Meet	Ord. / Ext.	24/04	12.00	—	(51) 18/04/2024	18.00

Sociedad	Domicilio donde se realizará la Asamblea	Característica	Fecha	Hora	Fecha Publicación Convocatoria	Fecha Cierre Depósito Acciones	Hora
AES Argentina Generación S.A.	Se celebrará a distancia mediante el sistema Microsoft Teams	Ord. y Esp. Clases A, B y C - 1ª 2ª	25/04 25/04	11.00 12.00	— —	(27) (27)	— —
Puente Hnos. S.A.	Tucumán 1, Piso 14, Ciudad Autónoma de Buenos Aires (sede social)	Ord. 1ª	26/04	13.00	19/03/2024	—	—
Banco de Servicios y Transacciones S.A.	Tte. Gral. Juan D. Perón 646, Piso 4, Ciudad Autónoma de Buenos Aires	Ord. 1ª 2ª	27/04 27/04	09.00 10.00	— —	— —	— —
Arcor S.A.I.C.	Av. Fulvio S. Pagani 487, Arroyito, Prov. de Córdoba (sede social)	Ord. / Ext.	29/04	15.00	—	—	—

ASAMBLEAS DE CAMARAS GREMIALES Y MERCADOS

Cámara Argentina de Fondos Comunes de Inversión	Se celebrará a distancia mediante la plataforma digital Zoom	Ord. 1ª 2ª	08/04 08/04	08.30 09.30	11/03/2024 11/03/2024	(11) (11)	— —
--	--	------------	----------------	----------------	--------------------------	--------------	--------

ASAMBLEAS DE FONDOS COMUNES DE INVERSION

Pellegrini I Fondo Común de Inversión Cerrado Inmobiliario	Se celebrará a distancia mediante la aplicación Zoom Video Communications, Inc.	Ord. 1ª 2ª	18/04 18/04	11.30 12.30	20/03/2024 20/03/2024	(43) 12/04/2024 (43) 12/04/2024	— —
---	---	------------	----------------	----------------	--------------------------	------------------------------------	--------

(1) NOTA: Para asistir a la Asamblea, los accionistas deberán depositar el certificado de la cuenta de acciones escriturales librado por Caja de Valores S.A. vía correo electrónico a la casilla secretaria_general@hipotecario.com.ar, hasta el día 21 de marzo de 2024 inclusive. La asamblea será celebrada a distancia de conformidad con lo dispuesto en el Arts. 22 a 25 del Estatuto de Banco Hipotecario S.A. y en las Normas de la CNV mediante la utilización del sistema de videoconferencia a través de la plataforma ZOOM y deberá contar con el quórum exigible para las asambleas extraordinarias. Al momento de registrarse deberán informar sus datos de contacto (teléfono y mail) a fin de mantenerlos al tanto de eventuales medidas que se dispongan respecto de la celebración de la Asamblea y del envío de los datos de acceso a la reunión. Los representantes de los accionistas deberán acreditar personería remitiendo a la casilla de correo electrónico indicada precedentemente y hasta el 19 de marzo de 2024 inclusive, el instrumento habilitante correspondiente, suficientemente autenticado. Al momento de ingresar a la Asamblea, se deberá informar el lugar donde se encuentra, quien participa de la Asamblea, los mecanismos técnicos que utilice y los siguientes datos del titular de las acciones: nombre y apellido o denominación social completa, tipo y número de documento de identidad de las personas humanas o datos de inscripción registral de las personas jurídicas con expresa indicación del registro donde se hallan inscriptas y de su jurisdicción y domicilio con indicación de su carácter. Los mismos datos deberán ser proporcionados por quien asista a la Asamblea como representante del titular de las acciones. Asimismo, se solicita a los señores accionistas personas jurídicas, locales o extranjeras, que informen los beneficiarios finales titulares de las acciones que conforman el capital social del accionista y la cantidad de acciones con las que votarán de conformidad con los artículos 24 a 26, Capítulo II, Título II, de las Normas de CNV (T.O. 2013). Al momento de la votación, cada accionista será preguntado sobre su voto acerca de las mociones propuestas, a fin de que emita el mismo con audio e imagen que asegure su verificación en cualquier instancia. La documentación mencionada en el orden del día se encuentra a disposición de los accionistas en la página web del Banco, de la CNV y de los mercados. BANCO HIPOTECARIO S.A. 30-50001107-2 Se convoca a Asamblea Especial de Accionistas Clase "D" a celebrarse el día 27 de marzo de 2024, en primera convocatoria a las 14:00 horas, mediante el sistema de videoconferencia ZOOM el cual permite la transmisión simultánea de sonido, imágenes y palabras durante el transcurso de toda la reunión y su grabación en soporte digital, para considerar el siguiente Orden del Día: 1) Designación de dos accionistas para aprobar y suscribir el acta. 2) Elección de seis directores titulares por dos ejercicios, en reemplazo de seis directores titulares con mandato cumplido. 3) Elección de seis directores suplentes por dos ejercicios, en reemplazo de tres directores suplentes con mandato cumplido y tres para cubrir cargo vacante. 4) Elección de un director suplente por un ejercicio para cubrir un cargo vacante. NOTA: Para asistir a la Asamblea, los accionistas deberán depositar el certificado de la cuenta de acciones escriturales librado por Caja de Valores S.A. vía correo electrónico a la casilla secretaria_general@hipotecario.com.ar, hasta el día 21 de marzo de 2024 inclusive. La asamblea será celebrada a distancia de conformidad con lo dispuesto en el Arts. 22 a 25 del Estatuto de Banco Hipotecario S.A. y en las Normas de la CNV mediante la utilización del sistema de videoconferencia a través de la plataforma Zoom. Al momento de registrarse deberán informar sus datos de contacto (teléfono y mail) a fin de mantenerlos al tanto de eventuales medidas que se dispongan respecto de la celebración de la Asamblea y del envío de los datos de acceso a la reunión. Los representantes de los accionistas deberán acreditar personería de conformidad a lo dispuesto en la normativa vigente hasta el 19 de marzo de 2024 inclusive. Cuando el accionista sea una persona jurídica u otra estructura jurídica, deberá cumplimentar con lo exigido en los artículos 24 a 26, Capítulo II, Título II, de las Normas de CNV (T.O. 2013). Según lo dispuesto en el Estatuto Social, cada director o síndico propuesto deberá presentar antes o durante la Asamblea la aceptación del cargo firmada con nombre y apellido completos, número de documento de identidad, CUIT O CUIL, domicilio real y dirección de correo electrónico. No podrá ser propuesto como director o síndico ninguna persona comprendida en cualquiera de las causas de inhabilidad previstas en el artículo 10 de la Ley Entidades Financieras y en la Comunicación "A" 6304 del BCRA. La documentación mencionada en el orden del día, se encuentra a disposición de los accionistas en la página web del Banco y de la CNV.

(2) Notas: 1) A los efectos de su inscripción en el libro de Asistencia, los Sres. Accionistas deberán depositar una constancia de su cuenta de acciones escriturales extendida por la Caja de Valores S.A. y/o un certificado de depósito hasta el 23 de abril de 2024. Con el fin de garantizar el derecho de asistencia de los accionistas se pone a disposición el correo electrónico amcosta@sanmiguelglobal.com a fin de permitir, la registración a la Asamblea en forma electrónica. En el caso de tratarse de apoderados deberá remitirse a la Sociedad con cinco días hábiles de antelación a la celebración el instrumento habilitante correspondiente. La Sociedad remitirá en forma electrónica a los accionistas que se hubieran registrado de este modo el link de acceso a "Microsoft Teams" para la admisión de su participación en la Asamblea. 2) La documentación prevista en el punto 2) del Orden del Día que considerará la Asamblea se halla a disposición de los accionistas en la sede social de la Sociedad y a solicitud a través de un correo electrónico a la casilla amcosta@sanmiguelglobal.com. 3) Durante el transcurso de la Asamblea, los accionistas que soliciten la palabra, y previo al inicio de sus exposiciones, deberán identificarse por su número de orden que les será informado en el momento en que comuniquen su asistencia a la Asamblea, y su nombre cuando actúen por sí, o identificar el nombre del accionista que representan cuando se trate de

- una persona que actúe por representación. Los votos serán emitidos también respetando el número de orden de los accionistas. **4)** La Asamblea será grabada en soporte digital y dicha grabación se encontrará a disposición de los accionistas por el término de cinco años. Se recuerda a los señores accionistas que deberán presentar sus datos de conformidad con lo dispuesto por las Normas de la Comisión Nacional de Valores (t.o. 2013).
- (3) Nota: Para su inscripción en el registro de asistencia a asambleas, conforme el art. 238 de la ley N° 19.550, los accionistas deberán gestionar una constancia de su calidad ante la Caja de Valores S.A., a cargo del registro de acciones escriturales de la sociedad, y remitirla a la Sede Social, (San José 140, piso 3, CABA) o al correo electrónico mariano.pessagno@enel.com hasta el 26 de marzo de 2024, de 10 a 17 horas. La documentación correspondiente estará a disposición de los accionistas contra solicitud al correo electrónico citado. En ocasión de la inscripción para participar en la asamblea, se deberán informar los siguientes datos del titular de las acciones: nombre y apellido o denominación social completa, de acuerdo con sus inscripciones; tipo y número de documento de identidad o datos de inscripción registral, con expresa individualización del Registro y de su jurisdicción; domicilio, con indicación de su carácter. Los mismos datos deberá brindar quién asista en calidad de representante del titular.
- (4) El Directorio recuerda a los Señores Accionistas que conforme lo establecido en el artículo 238 de la Ley General de Sociedades deberán presentar en la sede social --Dirección de Asuntos Legales--, los días hábiles en el horario de 10 a 13 y de 15 a 17 horas, el correspondiente certificado de la cuenta de acciones escriturales a emitir por Caja de Valores S.A. para su inscripción en el Registro de Asistencia, venciendo el plazo para dicha presentación el día 10 de abril de 2024 a las 17:00 horas.
- (5) Se recuerda a los Señores Accionistas que, de conformidad con lo establecido en el art. 238 de la Ley 19.550, para concurrir a la Asamblea, deben depositar previamente en la Sociedad la constancia de la cuenta de acciones escriturales emitida por la Caja de Valores S.A., las que serán recibidas en Santa Fe 3312 piso 14, Ciudad Autónoma de Buenos Aires o en Lisandro de la Torre 1651, Berazategui, Pcia. de Buenos Aires, hasta el día 20 de marzo en el horario de 9 a 13:00 hs.
- (6) **NOTA 1:** Se recuerda a los señores Accionistas que el Registro de Acciones Escriturales de la Sociedad es llevado por la Caja de Valores S.A., con domicilio en 25 de Mayo 362, Ciudad Autónoma de Buenos Aires. Por lo tanto, conforme con lo dispuesto por el artículo 238 de la Ley General de Sociedades N° 19.550, para asistir a la Asamblea, deberán obtener una constancia de la cuenta de acciones escriturales librada al efecto por la Caja de Valores S.A. y presentar dicha constancia para su inscripción en el Libro de Registro de Asistencia a Asambleas, en la sede social, sita en Boulevard Cecilia Grierson 355, piso 4, Ciudad Autónoma de Buenos Aires, en días hábiles en el horario de 10:00 a 13:00 horas y de 15:00 a 17:00 horas, hasta el 19 de abril de 2024 a las 17:00 horas, inclusive. La Sociedad ha puesto a disposición de los accionistas la casilla de correo asamblea2024@lomanegra.com para que puedan comunicar su asistencia a la Asamblea y remitir por ese medio la constancia que a tal efecto emita la Caja de Valores S.A. hasta las 17:00 horas del día 19 de abril de 2024. **NOTA 2:** De conformidad con las disposiciones del art. 61 de la Ley de Mercado de Capitales N° 26.831, de la Resolución General N° 939/2022 de la CNV, y del art. 18 del Estatuto de la Sociedad, la Asamblea se celebrará a distancia desde la sede social, permitiendo la participación presencial y en forma virtual a través de la plataforma Zoom Video Communications de conformidad con el siguiente procedimiento: Todos los accionistas que participen de forma virtual tendrán el mismo derecho y oportunidad de participar de la Asamblea como si la misma fuera celebrada en forma presencial. La Asamblea se celebrará en la fecha y los horarios notificados en los Avisos mediante la plataforma Zoom Video Communications, que permite: (i) la libre accesibilidad de todos los participantes (accionistas, directores, síndicos y colaboradores) a la Asamblea; (ii) la posibilidad de participar de la misma con voz y voto mediante la transmisión simultánea de sonido, imágenes y palabras durante el transcurso de toda la Asamblea, asegurando el principio de igualdad de trato a todos los participantes; y (iii) la grabación del desarrollo de toda la Asamblea en forma digital y la conservación de una copia en soporte digital. La Asamblea comenzará puntualmente en los horarios notificados y no se admitirán participantes con posterioridad a los mismos. En la apertura de la Asamblea cada uno de los participantes deberá acreditar su identidad e indicar el lugar donde se encuentra. Durante el transcurso de la asamblea los señores accionistas podrán participar con voz y emitir su voto en forma oral y/o electrónica. Conforme lo previsto en el art. 29, Capítulo II, Título II de las Normas de la Comisión Nacional de Valores (T.O. 2013 y conf. Resolución 939/2022 de la Comisión Nacional de Valores), se encuentran debidamente presentados ante la Comisión Nacional de Valores los procedimientos a utilizar para la celebración de asambleas a distancia. En caso de que los mismos sean modificados, serán nuevamente presentados ante dicha Comisión con una anticipación de, al menos, 5 días hábiles a la fecha de la celebración de la asamblea. A los accionistas que se hayan registrado a la Asamblea en el plazo legal se les enviará un instructivo a fin de que puedan participar de la misma mediante el sistema descripto. Los miembros de la Comisión Fiscalizadora de la Sociedad que participen de la Asamblea verificarán el cumplimiento de los extremos antes mencionados, así como de los recaudos previstos en la Resolución General No. 939/2022 de la CNV. **NOTA 3:** Atento lo dispuesto por el artículo 22, Capítulo II, Título II de las Normas de la Comisión Nacional de Valores (T.O. 2013 y conf. Resolución 939/2022 de la Comisión Nacional de Valores), al momento de la comunicación de asistencia y de la efectiva concurrencia deberá acreditarse respecto de los titulares de acciones y su representante, respectivamente: nombre, apellido y documento de identidad; o denominación social; domicilio y datos de registro, según fuera el caso, y demás datos especificados por la mencionada norma. **NOTA 4:** Atento a lo dispuesto por el artículo 24, Capítulo II, Título II de las Normas de la Comisión Nacional de Valores (T.O. 2013) los señores Accionistas que sean personas jurídicas u otras estructuras jurídicas, deberán informar a la Sociedad sus beneficiarios finales. A tal fin deberán consignar el nombre y apellido, nacionalidad, domicilio real, fecha de nacimiento, DNI o Pasaporte, CUIT, CUIL u otra forma de identificación tributaria y profesión. **NOTA 5:** Se ruega a los señores Accionistas presentarse con no menos de 15 minutos de anticipación a la hora prevista para la realización de la Asamblea, a fin de facilitar su acreditación y registro de asistencia. No se aceptarán acreditaciones fuera del horario fijado.
- (7) Se garantizará la posibilidad de participación de forma presencial para aquellos accionistas que así lo dispongan al momento de comunicar su asistencia y/o hasta el día del cierre del plazo legal previsto para la comunicación de asistencia. **NOTA 1:** Se recuerda a los señores accionistas que Caja de Valores S.A., domiciliada en 25 de Mayo 362 PB de la Ciudad Autónoma de Buenos Aires, lleva el registro de acciones escriturales de la Sociedad. A fin de asistir a la Asamblea, deberán obtener una constancia de la cuenta de acciones escriturales librada al efecto por Caja de Valores S.A. y presentar dicha constancia para su inscripción en el Depósito de Acciones y Registro de Asistencia a Asambleas de la Sociedad, en la sede social sita en Miñones 2177, Piso 1° "B" de la Ciudad Autónoma de Buenos Aires, o a la casilla de mail inversores@gcdi.com.ar, en cualquier día hábil y en el horario de 10:00 a 18:00 horas, y hasta el día 19 de abril de 2024 hasta las 18:00 horas inclusive, dando así cumplimiento a lo dispuesto en el artículo 238, primera parte, de la Ley General de Sociedades. Se ruega a los accionistas que dispongan su participación en la Asamblea de forma presencial, que así lo manifiesten al momento de comunicar su asistencia y solicitar su inscripción en el Depósito de Acciones y Registro de Asistencia a Asambleas de la Sociedad y/o hasta el día 19 de abril de 2024 hasta las 18:00 horas inclusive. En el caso de tratarse de apoderados deberá remitirse a la entidad con tres (3) días hábiles de antelación a la celebración del instrumento habilitante correspondiente, suficientemente autenticado a la casilla de mail inversores@gcdi.com.ar; o bien cumplir con su presentación el día de la celebración de la Asamblea de Accionistas para aquellos que participen de manera presencial. Cuando el accionista sea una persona jurídica u otra estructura jurídica, deberá cumplimentar con lo exigido en los artículos 24 a 26, Capítulo II, Título II, de las Normas de la Comisión Nacional de Valores (las "Normas CNV"). Al momento de registrarse, les solicitamos informar sus datos de contacto (teléfono, dirección de correo electrónico y domicilio) a fin de mantenerlos al tanto de eventuales medidas que se dispongan respecto de la celebración de la Asamblea. La Sociedad entregará a los Accionistas los comprobantes de recibo que servirán para la admisión a la Asamblea. **NOTA 2:** La documentación a considerarse se encuentra a disposición de los Sres. Accionistas en la sede social. **NOTA 3:** La reunión se realizará mediante el sistema Microsoft Teams®, el cual garantiza: (i) la libre accesibilidad a la reunión de todos los accionistas que se hayan registrado a la misma, con voz y voto; (ii) la transmisión simultánea de sonido, imágenes y palabras en el transcurso de toda la reunión; y (iii) la grabación de la reunión en soporte digital. Se garantizará la igualdad de trato de los participantes y la participación en forma presencial por parte de los accionistas que así lo dispongan. Con la registración, desde la Secretaría del Directorio de la Sociedad se informará al accionista el modo de acceso, a los efectos de su participación en la Asamblea, y los procedimientos establecidos para la emisión de su voto. **NOTA 4:** Se recuerda que, conforme lo establecido por las Normas CNV, cuando los accionistas sean personas jurídicas, locales o extranjeras (i) deberán informar los beneficiarios finales titulares de las acciones que conforman el capital social de la sociedad extranjera y la cantidad de acciones con las que votarán, a tal fin deberán consignar el nombre y apellido, nacionalidad, domicilio real, fecha de nacimiento, documento nacional de identidad o pasaporte, CUIT, CUIL u otra forma de identificación tributaria y profesión; y (ii) deberá acreditar el instrumento en el que conste su inscripción en los términos del Artículo 118 o 123 de la Ley General de Sociedades, y el representante designado a los efectos de efectuar la votación deberá estar debidamente inscripto en el Registro Público que corresponda o acreditar ser mandatario debidamente instituido. **NOTA 5:** Se ruega a los Sres. Accionistas presentarse con no menos de 15 minutos de anticipación a la hora prevista para la realización de la Asamblea en la sala de la plataforma Microsoft Teams®, o en su caso, presencialmente.
- (8) **NOTAS:** Se hace saber que: (i) al tratar el punto 5 la Asamblea sesionará con carácter de extraordinaria; (ii) para que los accionistas puedan participar de la Asamblea, hasta el 8 de abril de 2024 inclusive, mediante correo electrónico dirigido a asambleabancomacro@macro.com.ar se deberá: (a) enviar la constancia

de la cuenta de acciones escriturales librada al efecto por Caja de Valores S.A. y acreditar identidad y personería, según correspondiere; (b) informar su nombre y apellido o denominación social, tipo y n° de documento de identidad de las personas humanas o datos de inscripción registral de las personas jurídicas, con expresa indicación del registro donde se hallan inscriptas y de su jurisdicción, y domicilio con indicación de su carácter. Los mismos datos deberá proporcionar quien asista a la Asamblea como representante del titular de las acciones; y (c) en caso de corresponder, se deberá dar cumplimiento a lo dispuesto por los artículos 25 y 26, Capítulo II, Título II de las Normas de la Comisión Nacional de Valores. Asimismo, los accionistas que sean personas jurídicas u otras estructuras jurídicas deberán informar el nombre y apellido, nacionalidad, domicilio real, fecha de nacimiento, documento nacional de identidad o pasaporte, CUIT, CUIL u otra forma de identificación tributaria y profesión de sus beneficiarios finales. Se informa que no podrá ser propuesto como miembro del Directorio o la Comisión Fiscalizadora ninguna persona comprendida en cualquiera de las causas de inhabilitación previstas en el artículo 10 de la Ley de Entidades Financieras N° 21.526 o en el Texto Ordenado "Autoridades de Entidades Financieras" del Banco Central de la República Argentina.

- (9) **Notas:** a) Toda la información relevante concerniente a la celebración de la Asamblea, la documentación a ser considerada en la misma y las propuestas del Directorio, serán puestas a disposición de los Señores Accionistas en el sitio web www.byma.com.ar y en la Autopista de Información Financiera de la Comisión Nacional de Valores, 20 (veinte) días corridos antes de la fecha fijada para la celebración de la Asamblea (art. 70 Ley N° 26.831). b) Se recuerda a los Señores Accionistas que el Registro de Acciones de la Sociedad es llevado por Caja de Valores S.A., con domicilio en 25 de Mayo N° 362, Ciudad Autónoma de Buenos Aires. Por lo tanto, conforme con lo dispuesto por el art. 238 de la Ley General de Sociedades N° 19.550, para asistir a la Asamblea, deberán obtener una constancia de la cuenta de acciones librada al efecto por Caja de Valores S.A. En el caso de aquellos Señores Accionistas "personas humanas" titulares de cuenta y apoderados que tengan depositadas sus Acciones en el Registro Escritural de Caja de Valores S.A., deberán solicitar el certificado a través de la Aplicación Móvil "Caja de Valores - Inversores", la cual puede ser descargada en el siguiente link <https://www.cajadevalores.com.ar/AppInversores>, mientras que aquellos Señores Accionistas "personas jurídicas" que tengan depositadas sus Acciones en el Registro Escritural de Caja de Valores S.A., deberán solicitar el certificado a través de un correo electrónico a registro@cajadevalores.com.ar. Ante cualquier consulta los Señores Accionistas podrán comunicarse con el "Contact Center" de dicha Entidad al Tel. 0810-888-7323 de 9:00 a 18:00 hs. En el caso de aquellos Señores Accionistas que posean sus acciones en el Depósito Colectivo, en cuentas comitentes, deberán solicitar el certificado a su Depositante. Una vez obtenidos los mencionados certificados, los Señores Accionistas deberán presentarlos para su inscripción en el Libro de Registro de Asistencia a Asambleas a través de un correo electrónico a asamblea2024@byma.com.ar con no menos de 3 (tres) días hábiles de anticipación a la fecha fijada para la Asamblea, es decir hasta las 18:30 hs. del 4 de abril. En dicha comunicación, los Señores Accionistas deberán informar en el asunto "Confirmación Asistencia Asamblea General Ordinaria 2024 en primera y segunda convocatoria". c) El Señor Accionista podrá conferir poder a favor de otra persona para que lo represente y vote en su nombre, mediante una carta poder con firma certificada por Escribano Público o Banco (art. 28 Estatuto Social), la cual deberá ser redactada en idioma español. No pueden ser mandatarios los directores, los síndicos, los gerentes y demás empleados de la sociedad, atento lo dispuesto por el art. 239 de la Ley General de Sociedades N° 19.550. Para el supuesto en que la carta poder sea expedida por una persona jurídica se deberá certificar notarialmente tanto la firma como las facultades suficientes para la expedición del mismo, o, en su caso, acompañar la documentación que las acredite. En caso de ser una carta poder con certificación de firma bancaria, se deberá acompañar la documentación que acredite las facultades del firmante. Los representantes legales de personas jurídicas constituidas en la República Argentina deberán presentar la documentación original o certificada que acredite su designación e inscripción como tal ante el Registro Público de Comercio o Dirección Provincial de Personas Jurídicas. Conforme lo dispuesto por el art. 62 bis de la Ley N° 26.831 y el art. 25, Capítulo II, Título II de las Normas CNV (N.T. 2013 y mod.), una persona jurídica constituida en el extranjero podrá participar de la Asamblea de accionistas a través de mandatarios debidamente instituidos. Para la presentación y admisión en la Asamblea, el poder emitido por el accionista extranjero a favor de un representante, deberá cumplir con las formalidades establecidas por el derecho de su país de origen, autenticada en éste y apostillada o legalizada por el Ministerio de Relaciones Exteriores, Comercio Internacional y Culto según corresponda y, en su caso, acompañada de su versión en idioma nacional realizada por traductor público matriculado, cuya firma deberá estar legalizada por su respectivo colegio o entidad profesional habilitada al efecto. En todos los casos se solicita tengan a bien, para evitar demoras en la registración durante el día de celebración de la Asamblea, remitir con al menos 72 hs de anticipación, es decir hasta las 18:30 hs. del 4 de abril el instrumento habilitante correspondiente como archivo adjunto en formato PDF a la casilla de correo electrónico asamblea2024@byma.com.ar. Asimismo, junto con la remisión de los instrumentos habilitantes, los Señores Accionistas deberán informar el representante que participará en la Asamblea. d) A los fines de asistir a la Asamblea, será requisito indispensable concurrir con Documento Nacional de Identidad o Pasaporte, y el poder habilitante en forma física. Los poderes generales se deberán presentar en original, no siendo válida la exhibición de fotocopia certificada notarialmente o simple. e) Los Señores Accionistas que deseen nominar un candidato para cubrir las vacantes correspondientes deberán cumplimentar con los recaudos establecidos en los arts. 13 y 23 del Estatuto Social de BYMA. f) A continuación se informan los Directores Titulares y sus respectivos Suplentes cuyo mandato venció en el ejercicio 2023: Alexander Zawadzki/Sebastián Arena; Alberto Ubertone/Guillermo Gamble; Ricardo Torres/Alejandra Naughton; y el Director Titular Independiente junto con su respectivo suplente: Javier Douer/Roberto Belchior. Asimismo, se informa que la designación de una Directora Titular y de su Suplente por un ejercicio corresponde a que las Sras. Gabriela Terminielli y María Angélica Grisolia respectivamente renunciaron a sus cargos, a los que fueran designadas por Asamblea General del 20/04/2022-. g) Seguidamente se informan los Miembros Titulares y sus respectivos Suplentes de la Comisión Fiscalizadora, cuyo mandato venció en el ejercicio 2023: Andrés Edelstein/María José Van Morlegan; Fernando Díaz/Eduardo Di Costanzo; Juan Pablo Rechter/Carlos Vyhňak. h) En cuanto al quórum y las mayorías para que sesione la Asamblea General Ordinaria, se estará a lo dispuesto en el art.30 del Estatuto Social, lo preceptuado en los arts. 243 y 244 de la Ley General de Sociedades N° 19.550. i) La Comisión Fiscalizadora de BYMA ejercerá sus atribuciones de fiscalización durante todas las etapas del acto asambleario, a fin de velar por el debido cumplimiento de las normas legales, reglamentarias y estatutarias. j) Se pone en conocimiento de los Señores Accionistas que el día de la asamblea, personal de BYMA estará presente en el lugar de su celebración a partir de las 15.30hs a fin de facilitar la acreditación de asistencia a la misma.
- (10) Nota 1: Para asistir a la Asamblea, los accionistas deberán depositar los certificados de las cuentas de acciones escriturales librados al efecto por la Caja de Valores, para su registro en el libro de Asistencia mediante correo electrónico a la siguiente casilla: secretariageneral@santanderrio.com.ar hasta el 21 de marzo de 2024 inclusive, en el horario de 10 a 16 horas. Nota 2: La Asamblea será celebrada a distancia, a través de la herramienta digital Microsoft Teams (en adelante la "Herramienta"). A efectos de la votación, cada accionista y/o su representante se identificará y emitirá su voto a viva voz, conforme al instructivo que se enviará oportunamente. A aquellos accionistas que se hubieran registrado se les enviará un instructivo técnico de la Herramienta. Salvo que se indique lo contrario, se utilizará la dirección de correo electrónico desde donde cada Accionista comunicó su asistencia para informar el link de la videoconferencia. Los representantes de los accionistas deberán acreditar personería de conformidad a lo dispuesto en la normativa vigente. Nota 3: Cuando el accionista sea una persona jurídica u otra estructura jurídica, para asistir a la Asamblea deberá cumplimentar con lo exigido en el Capítulo II, Título II de las Normas de Comisión Nacional de Valores ("CNV"). Nota 4: La documentación mencionada en el punto 2° del Orden del Día se encuentra a disposición de los Sres. Accionistas en las páginas web del Banco y de la CNV. Asimismo, se informa que el punto 10° del Orden del Día será considerado por la Asamblea en carácter de Ordinaria. Para cualquier consulta de los accionistas sobre esta convocatoria comunicarse al 011-4341-1000 o a la casilla secretariageneral@santanderrio.com.ar.
- (11) La Asamblea se realizará mediante la plataforma digital ZOOM que será organizada por la Cámara y respecto de la cual se informará en tiempo oportuno a los mails registrados en la Cámara por cada una de las Asociadas, el código de entrada y la contraseña para acceder. Los representantes de las Asociadas deberán conectarse a la hora prevista para la Asamblea en primera convocatoria. Si no hubiera quórum suficiente de asociadas conectadas en primera convocatoria a los 30 minutos de la hora citada se dará por cerrada la Asamblea en primera convocatoria por falta de quórum. Las Asociadas que deseen participar en segunda convocatoria deberán conectarse nuevamente a la hora fijada para la misma con el código y la contraseña informados por la Cámara. Los representantes de las Asociadas que participen del acto deberán tener en su poder para exhibirlo durante la sesión, su documento de identidad. Se requiere a las Asociadas que al comunicar su asistencia a la Asamblea informen el correo electrónico que se conectará a la plataforma digital ZOOM a través de la cual se realizará la Asamblea a distancia.
- (12) Los Sres. Accionistas deberán comunicar su asistencia de acuerdo con lo dispuesto en el artículo 238 de la Ley 19.550 mediante comunicación al correo electrónico cnavirt@sion.com. En el caso que un accionista decida participar a través de representante, deberá enviar antes de la fecha y hora fijada para la asamblea copia del correspondiente instrumento del poder.
- (13) NOTA: Se hace saber que para participar en la referida asamblea, los accionistas deben cursar comunicación a la sociedad, para que se los inscriba en el Libro de Registros de Asistencia, a la sede social sita en la calle Bartolomé Mitre 739, piso 4° de la Ciudad Autónoma de Buenos Aires, de lunes a viernes de 10:00 a 16:00

horas o a la casilla de correo ppsa@papelprensa.com, hasta el día 18.04.24 a las 16 horas. En el caso de tratarse de apoderados de accionistas, deberá remitirse a la entidad con CINCO (5) días hábiles de antelación a la celebración de la asamblea el instrumento habilitante correspondiente, debidamente certificado. Quienes tengan sus acciones en Caja de Valores, deberán remitir, asimismo y por la misma vía, el correspondiente certificado de depósito.

- (14) Nota: Se deja constancia que en los puntos 3° y 9° de la asamblea sesionará en carácter de extraordinaria.
- (15) Notas: Se informa a los señores Accionistas que de conformidad con las disposiciones del art. 61 de la Ley de Mercado de Capitales N° 26.831, de las Normas de la Comisión Nacional de Valores (la "CNV") y del art. 19 del Estatuto de la Sociedad, la Asamblea se celebrará a distancia desde la sede social de la Sociedad sita en Av. Corrientes 800, Edificio Torre Odeón, piso 29°, de la Ciudad Autónoma de Buenos Aires, de conformidad con el siguiente procedimiento: (i) Para la celebración de la Asamblea se respetarán todos los recaudos previstos por las Normas de la CNV, mediante la utilización del sistema "Microsoft Teams"; (ii) El link y el modo para el acceso al sistema, junto con el instructivo de acceso y desarrollo del acto asambleario, será enviado a los accionistas que comuniquen su asistencia a la Asamblea, en respuesta al correo electrónico referido en el punto siguiente; (iii) Los accionistas deberán comunicar su asistencia a la Asamblea a la dirección de correo electrónico secretariadeldirectoriodenaturgy.com.ar hasta las 18:00 horas del día 4 de abril de 2024. Salvo que se indique lo contrario, se utilizará la dirección de correo electrónico desde donde cada accionista comunicó su asistencia para informar el link de la videoconferencia; (iv) El Libro de Registro de Acciones Ordinarias Escriturales de la Sociedad es llevado por Caja de Valores S.A. En orden a lo establecido en el art. 238 de la Ley N° 19.550, para asistir a la Asamblea los accionistas deberán solicitar a Caja de Valores S.A. una constancia de la cuenta de acciones escriturales, la que deberá ser remitida al correo electrónico referido en el punto anterior en cualquier día hábil hasta las 18:00 horas del día 4 de abril de 2024 inclusive, para su asiento en el Libro de Depósito de Acciones y de Registro de Asistencia a Asambleas; (v) Los accionistas y quienes concurran a la Asamblea en su representación, deberán enviar al correo electrónico mencionado en el punto (iii) todos los datos requeridos en las Normas de la CNV (N.T. 2013 y mod.); (vi) Los accionistas que participen de la Asamblea a través de apoderados, deberán remitir al correo electrónico referido en el apartado (iii), el instrumento habilitante correspondiente, suficientemente autenticado; (vii) A partir del 21 de marzo de 2024 se encontrará disponible la documentación y las propuestas del Directorio que serán sometidas a consideración de los accionistas en los distintos puntos del Orden del Día, la que será enviada a los accionistas que así lo soliciten al correo electrónico que informen para tal fin (art. 70 de la Ley N° 26.831); (viii) La Asamblea comenzará puntualmente en los horarios notificados y no se admitirán participantes con posterioridad a los mismos; (ix) Al momento de la votación, cada accionista será interpelado sobre su voto acerca de las mociones propuestas, a fin de que emita el mismo con audio e imagen, asegurando su verificación en cualquier instancia; (x) Atento a lo dispuesto por el artículo 24, Capítulo II, Título II de las Normas de la Comisión Nacional de Valores (T.O. 2013) los señores Accionistas que sean personas jurídicas u otras estructuras jurídicas, deberán informar a la Sociedad sus beneficiarios finales. A tal fin deberán consignar el nombre y apellido, nacionalidad, domicilio real, fecha de nacimiento, DNI o Pasaporte, CUIT, CUIL u otra forma de identificación tributaria y profesión; (xi) Se ruega a los señores Accionistas presentarse con no menos de 15 minutos de anticipación a la hora prevista para la realización de la Asamblea, a fin de facilitar su acreditación y registro de asistencia; y (xii) Los miembros de la Comisión Fiscalizadora de la Sociedad que participen de la Asamblea verificarán el cumplimiento de los extremos antes mencionados así como de los recaudos previstos en las Normas de la CNV.
- (16) NOTAS: (1) Se recuerda a los señores Accionistas que Caja de Valores S.A., con domicilio en 25 de Mayo 362, Ciudad Autónoma de Buenos Aires, lleva el registro de acciones escriturales de la Sociedad. A fin de participar de la Asamblea, deberán obtener una constancia de la cuenta de acciones escriturales librada al efecto por Caja de Valores S.A. y remitirlas para su inscripción en el Libro de Registro de Asistencia a Asambleas a la casilla de correo electrónico (e-mail) direcciondelegales@tgs.com.ar hasta el día 11 de abril de 2024 a las 18 horas, inclusive. (2) Conforme el Art. 22, Capítulo II, Título II de las Normas de la Comisión Nacional de Valores (N.T. 2013) (las "Normas"), al momento de inscripción para participar de la Asamblea, los señores Accionistas deberán informar los siguientes datos del titular de las acciones a la casilla de correo electrónico mencionada en la NOTA (1): (i) el nombre y apellido de la persona que participará de la Asamblea y una copia legible (escaneada o fotografiada) de su D.N.I. o datos de inscripción registral de las personas jurídicas con expresa indicación del Registro donde se hallan inscriptas y de su jurisdicción, (ii) domicilio con indicación de su carácter, y (iii) a quienes participen de la Asamblea a través de un mandatario, la correspondiente copia legible de la documentación (escaneada o fotografiada) que acredite la personería suficientemente autenticada. (3) En virtud de lo establecido por las Normas, los accionistas, sean éstos personas jurídicas u otras estructuras jurídicas, deberán informar a la Sociedad sus beneficiarios finales indicando el nombre y apellido, nacionalidad, domicilio real, fecha de nacimiento, documento nacional de identidad o pasaporte, CUIT, CUIL u otra forma de identificación tributaria y profesión. (4) Las personas jurídicas constituidas en el extranjero podrán participar de la asamblea de accionistas a través de mandatarios debidamente instituidos, sin otra exigencia registral. (5) Aquellas participaciones sociales que figuren como de titularidad de un "trust", fideicomiso o figura similar, deberán cumplir con lo exigido por el Art. 26, Capítulo II, Título II de las Normas. (6) Se deja constancia de que el punto 3) de la presente convocatoria corresponde ser tratado en Asamblea Extraordinaria y que el punto 11) de la presente convocatoria corresponde ser tratado en Asamblea Especial. (7) Se ruega a los Sres. Accionistas concurrir a la Asamblea al menos 30 minutos antes de su inicio, para iniciar el proceso de registración y no demorarlos.
- (17) Atento a que los Sres. accionistas que representan el 100% del capital social y de los votos de la Sociedad, han anticipado oportunamente que participarán de la Asamblea, y que la misma revestirá el carácter de unánime, no se realizan las publicaciones de ley en los términos del art. 237 de la Ley General de Sociedades Nro. 19.550. Finalmente, se hace saber que la modalidad de celebración de la Asamblea General Ordinaria de Accionistas convocada para el día 27 de marzo de 2024 será presencial, en la sede social de la Sociedad.
- (18) Para asistir a la Asamblea los Sres. Accionistas deberán presentar constancia de su cuenta de acciones escriturales librada al efecto por Caja de Valores S.A., o certificado de depósito, para su registro en el libro de Asistencia a Asambleas, el cual deberá presentarse en el domicilio legal de la Sociedad sito en la calle Esmeralda 1320 Piso 7° "A" de la Ciudad Autónoma de Buenos Aires, o enviarse vía mail a marcelo_salvo@scp.com.ar de lunes a viernes en el horario de 10 a 17 hs., antes del día 24 de abril a las 17 hs. La Asamblea se celebrará a distancia de acuerdo con el procedimiento aprobado por la Sociedad en conformidad con lo dispuesto en el art. 29, Sección II, Capítulo II del Título II de las Normas de la CNV que se encuentra publicado en la Autopista de Información Financiera de la CNV (ver AIF "Instructivo de asambleas a distancia"). La documentación a tratarse en la Asamblea se encuentra disposición de los accionistas en el sitio web de la Comisión Nacional de Valores (Autopista de Información Financiera).
- (19) **Notas:** **a.** Deberán remitir sus correspondientes constancias de saldo de cuenta de acciones escriturales, libradas al efecto por Caja de Valores S.A., a Paraguay 1132, Piso 5°, Ciudad Autónoma de Buenos Aires, en cualquier día hábil de 10:00 a 17:00 horas y hasta el día 18 de abril de 2024 inclusive. **b.** Atento lo dispuesto por el Art. 22, capítulo II, Sección I, Título II de las Normas de la CNV, al momento de inscripción para participar de la Asamblea, se deberán informar los siguientes datos del titular de las acciones: (a) nombre y apellido o denominación social completa; (b) tipo y N° de documento de identidad de las personas físicas o datos de inscripción registral de las personas jurídicas con expresa indicación del Registro donde se hallan inscriptas y de su jurisdicción; (c) domicilio con indicación de su carácter. Los mismos datos deberá proporcionar quien asista a la Asamblea como representante del titular de las acciones. **c.** Se recuerda a los Sres. Accionistas que en lo que respecta al ejercicio de sus derechos como accionistas de la Sociedad, su actuación deberá adecuarse a las normas de la Ley de Sociedades Comerciales de la República Argentina. En tal sentido se solicita a los Sres. Accionistas que revistan la calidad de sociedad extranjera, acompañen la documentación que acredita su inscripción como tal ante el Registro Público de Comercio correspondiente, en los términos del Artículo 123 de la Ley de Sociedades Comerciales, Ley Nro. 19.550 y sus modificatorias. **d.** Se ruega a los Sres. Accionistas presentarse con no menos de 15 minutos de anticipación a la hora prevista para la realización de la Asamblea, a fin de acreditar los poderes y firmar el Registro de Asistencia. **e.** Se deja constancia que, de acuerdo a lo establecido en el artículo 237, segundo párrafo, de la ley general de sociedades (N° 19.550), en el supuesto de no reunirse el quórum necesario para celebrar la asamblea general extraordinaria en primera convocatoria, se procederá a convocar una nueva asamblea general extraordinaria en segunda convocatoria. **f.** El punto 3. será tratado en asamblea extraordinaria.
- (20) **Nota 1:** Conforme con lo dispuesto por el artículo 238 de la Ley General de Sociedades N°19.550, para asistir a la Asamblea, los accionistas deberán obtener un certificado de depósito o una constancia de la cuenta de acciones librada al efecto por la Caja de Valores S.A. y presentarla hasta el 15 de abril de 2024 a las 18:00 horas, inclusive, en forma electrónica en formato PDF, enviándola al correo electrónico AsuntosSocietarios@supervielle.com.ar. **Nota 2:** Atento lo dispuesto por las Normas de la Comisión Nacional de Valores, al momento de la comunicación de asistencia y de la efectiva concurrencia y a efectos de que la Sociedad pueda cumplir con lo establecido en el artículo 22, Capítulo II, Título II de las Normas de la Comisión Nacional de Valores, el titular de las acciones deberá informar los siguientes datos: nombre y apellido o denominación social completa; tipo y número de documento de identidad de las personas físicas o datos de inscripción registral de las personas jurídicas con expresa indicación del Registro donde se hallan inscriptas y de su jurisdicción y domicilio con indicación de su carácter. Los mismos datos deberán proporcionarse en el caso de quien asista a la asamblea como representante del titular de las acciones. **Nota 3:** La documentación que considerará la Asamblea se encuentra a disposición de los Señores Accionistas por requerimiento a la casilla AsuntosSocietarios@supervielle.com.ar

supervielle.com.ar. **Nota 4:** Los Accionistas que sean sociedades constituidas en el extranjero deben cumplir con lo dispuesto en los artículos 118 o 123 de la Ley General de Sociedades N°19.550. La representación en la Asamblea deberá ser ejercida por el representante legal inscripto en el Registro Público o por mandatario debidamente instituido de acuerdo a lo previsto por el artículo 25, Capítulo II, Título II de las Normas de la Comisión Nacional de Valores. **Nota 5:** De acuerdo a lo previsto por el artículo 24, Capítulo II, Título II de las Normas de la Comisión Nacional de Valores, los Accionistas deberán presentar la declaración jurada de Beneficiario Final exigida por dicha norma con antelación al inicio de la Asamblea. **Nota 6:** Para el tratamiento de los puntos 10, 16 y 17 del Orden del Día la asamblea revestirá el carácter de Extraordinaria.

- (21) **Nota 1:** Se recuerda a los señores accionistas que el Registro de Acciones Escriturales de la Sociedad es llevado por la Caja de Valores S.A. con domicilio en 25 de mayo 362, Planta Baja, Ciudad Autónoma de Buenos Aires, horario de atención de lunes a viernes de 10 a 17 horas o vía correo electrónico registro@cajadevalores.com.ar – para el eventual caso que la operación de Caja de Valores así lo permita -, de conformidad con el art. 238 de la Ley General de Sociedades y Normas de la Comisión Nacional de Valores (N.T. 2013), y presentar dicha constancia para su inscripción en el Registro de Asistencia a Asamblea, mediante correo electrónico dirigido a la dirección asambleas@ausol.com.ar, sirviendo la constancia de envío como comprobante suficiente de la acreditación, antes del día 11 de abril de 2024 a las 17 horas. **Nota 2:** Los accionistas que concurren a la Asamblea mediante representantes legales o apoderados deberán remitir a la Sociedad el instrumento habilitante correspondiente, suficientemente autenticado, antes del día 11 de abril de 2024. Asimismo, se recuerda que los accionistas que revistan el carácter de personas jurídicas u otras estructuras jurídicas deberán informar a la sociedad sus beneficiarios finales. **Nota 3:** La asamblea será realizada bajo la modalidad a distancia mediante el uso del sistema Microsoft Teams, el cual permite la transmisión simultánea de sonido, imágenes y palabras, así como: (a) la libre accesibilidad de todos los participantes; (b) el principio de igualdad a todos los participantes; y (c) la grabación de la reunión en soporte digital. Una vez cerrado el registro de asistencia a asamblea y depósito de acciones, la Sociedad enviará a los accionistas acreditados y demás concurrentes las instrucciones necesarias para permitir la conexión de los mismos. Por último, la Sociedad garantiza la posibilidad de participar en forma presencial a aquellos accionistas que así lo dispongan.
- (22) **Nota 1:** Se recuerda a los señores accionistas que para su registro en el Libro de Asistencia a Asamblea, deberán depositar en la Sociedad sus acciones o constancia de acciones escriturales emitidas por la Caja de Valores S.A., con domicilio en 25 de mayo 362, Planta Baja, Ciudad Autónoma de Buenos Aires, horario de atención de lunes a viernes de 10 a 17 horas o vía correo electrónico registro@cajadevalores.com.ar – para el eventual caso que la operación de Caja de Valores así lo permita -, de conformidad con el art. 238 de la Ley General de Sociedades y Normas de la Comisión Nacional de Valores (N.T. 2013). Las constancias para la inscripción en el Registro de Asistencia a Asamblea se deberán enviar mediante correo electrónico dirigido a la dirección asambleas@gco.com.ar, sirviendo la constancia de envío como comprobante suficiente de la acreditación, antes del día 11 de abril de 2024 a las 17:00 horas. **Nota 2:** Los accionistas que concurren a la Asamblea mediante representantes legales o apoderados deberán remitir a la Sociedad el instrumento habilitante correspondiente, suficientemente autenticado, antes del día 11 de abril de 2024. Asimismo, se recuerda que los accionistas que revistan el carácter de personas jurídicas u otras estructuras jurídicas deberán informar a la sociedad sus beneficiarios finales. **Nota 3:** La asamblea será realizada bajo la modalidad a distancia mediante el uso del sistema Microsoft Teams, el cual permite la transmisión simultánea de sonido, imágenes y palabras, así como: (a) la libre accesibilidad de todos los participantes; (b) el principio de igualdad a todos los participantes; y (c) la grabación de la reunión en soporte digital. Una vez cerrado el registro de asistencia a asamblea y depósito de acciones, la Sociedad enviará a los accionistas acreditados y demás concurrentes las instrucciones necesarias para permitir la conexión de los mismos. Por último, la Sociedad garantiza la posibilidad de participar en forma presencial a aquellos accionistas que así lo dispongan.
- (23) **NOTA 1:** Los Sres. Accionistas deberán remitir sus correspondientes constancias de saldo de cuenta de acciones escriturales, libradas al efecto por Caja de Valores S.A., a Ortiz de Ocampo 3302, Edificio 3, Piso 5°, Ciudad Autónoma de Buenos Aires, o al correo electrónico secretariadirectorio@desasa.com.ar, hasta e inclusive el 17 de abril de 2024, cualquier día hábil de 10 a 17 horas. **NOTA 2:** Se deberán informar los siguientes datos del titular de las acciones: nombre y apellido o denominación social completa; tipo y número de documento de identidad de las personas físicas o datos de inscripción registral de las personas jurídicas con expresa indicación del Registro donde se hallan inscriptas y de su jurisdicción; domicilio con indicación de su carácter. Los mismos datos deberán ser proporcionados por quien asista a la Asamblea como representante del titular de las acciones. Asimismo, los representantes de los accionistas deberán acreditar su personería de conformidad con lo establecido en el Estatuto Social y, en su caso, el artículo 25 del Capítulo II del Título II de las Normas de la Comisión Nacional de Valores (N.T. 2013 y mod.). **NOTA 3:** Se ruega a los Sres. Accionistas presentarse con no menos de 15 minutos de anticipación a la hora prevista para la realización de la Asamblea, a fin de acreditar los poderes y firmar el Registro de Asistencia. **NOTA 4:** Los Sres. Accionistas deberán informar a la Sociedad sus beneficiarios finales en los términos del artículo 24 del Capítulo II del Título II de las Normas de la Comisión Nacional de Valores (N.T. 2013 y mod.).
- (24) **NOTA 1:** Los Sres. Accionistas deberán remitir sus correspondientes constancias de saldo de cuenta de acciones escriturales, libradas al efecto por Caja de Valores S.A., a Ortiz de Ocampo 3302, Edificio 3, Piso 5°, Ciudad Autónoma de Buenos Aires, o mediante correo electrónico a la dirección secretariadirectorio@desasa.com.ar, en cualquier día hábil de 10:00 a 17:00 horas y hasta el día 17 de abril de 2024, inclusive. **NOTA 2:** Atento lo dispuesto por el Artículo 22, Capítulo II, Sección I, Título II de las Normas de la Comisión Nacional de Valores, al momento de inscripción para participar de la Asamblea, se deberán informar los siguientes datos del titular de las acciones: nombre y apellido o denominación social completa; tipo y número de documento de identidad de las personas físicas o datos de inscripción registral de las personas jurídicas con expresa indicación del Registro donde se hallan inscriptas y de su jurisdicción; domicilio con indicación de su carácter. Los mismos datos deberán ser proporcionados por quien asista a la Asamblea como representante del titular de las acciones. Asimismo, los representantes de los accionistas deberán acreditar su personería conforme la normativa vigente. **NOTA 3:** Los accionistas deberán informar a la Sociedad sus beneficiarios finales en los términos del artículo 24 del Capítulo II del Título II de las Normas de la Comisión Nacional de Valores (N.T. 2013 y mod.). **NOTA 4:** Los Sres. Accionistas deberán presentarse con no menos de 15 minutos de anticipación a la hora prevista para la realización de la Asamblea, a fin de acreditar los poderes y firmar el Registro de Asistencia.
- (25) **NOTA 1:** La Asamblea sesionará en carácter de Extraordinaria respecto del punto 10, sesionando respecto del resto de los puntos del Orden del Día en carácter de Ordinaria. **NOTA 2:** Respecto de la elección de Síndicos Titulares y Suplentes prevista en el punto 8, y de conformidad con los términos del artículo 284 de la Ley General de Sociedades, no resultará aplicable la pluralidad de voto para dicha elección. **NOTA 3:** A los efectos de asistir a la Asamblea, los Sres. Accionistas deberán, de conformidad con el artículo 238 de la Ley General de Sociedades y el artículo 22 del Capítulo II, del Título II de la Resolución General N° 622/2013 de la Comisión Nacional de Valores (T.O. 2013 y mod.) (en adelante, las "Normas de la CNV"), comunicar su asistencia a la misma, debiendo a tal efecto (i) remitir sus correspondientes constancias de saldo de cuenta de acciones escriturales, libradas al efecto por Caja de Valores S.A., y (ii) suscribir el libro de Depósito de Acciones y Registro de Asistencia a Asambleas Generales. La comunicación de asistencia deberá realizarse presentando las constancias emitidas por Caja de Valores S.A., personalmente o mediante apoderado con facultades suficientes a tal efecto en Bouchard 680, Piso 12°, Ciudad Autónoma de Buenos Aires, en cualquier día que no sea sábado, domingo, o feriado, de 10:00 a 16:00 horas, venciendo dicho plazo el día 19 de abril de 2024 a las 16:00 horas. **NOTA 4:** Atento lo dispuesto por el artículo 22, Capítulo II, Título II de las Normas de la CNV, al momento de inscripción para participar de la Asamblea, se deberán informar los siguientes datos del titular de las acciones: nombre y apellido o denominación social completa; tipo y N° de documento de identidad de las personas físicas o datos de inscripción registral de las personas jurídicas con expresa indicación del Registro donde se hallan inscriptas y de su jurisdicción; domicilio con indicación de su carácter. Aquella persona que asista a la Asamblea como representante del titular de las acciones deberá proporcionar los mismos datos que los indicados más arriba. **NOTA 5:** Adicionalmente, si el titular de las participaciones sociales fuera un "trust", fideicomiso o figura similar, o una fundación o figura similar, sea de finalidad pública o privada, para votar en la Asamblea deberán dar cumplimiento al artículo 26, Capítulo II, Título II de las Normas de CNV. **NOTA 6:** Los accionistas, sean éstos personas jurídicas u otras estructuras jurídicas, a los efectos de dar cumplimiento al artículo 24, Capítulo II, Título II de las Normas de CNV deberán informar sus beneficiarios finales, proporcionando nombre y apellido, nacionalidad, domicilio real, fecha de nacimiento, documento nacional de identidad o pasaporte, CUIT, CUIL u otra forma de identificación tributaria y profesión. **NOTA 7:** Se recuerda a los Sres. accionistas que en lo que respecta al ejercicio de sus derechos como accionistas de la Sociedad, su actuación deberá adecuarse a las normas de la Ley General de Sociedades. En tal sentido se solicita a los Sres. accionistas que revistan la calidad de sociedad extranjera, que asistan a la Asamblea a través de mandatario debidamente instituido, acompañando el poder debidamente emitido en los términos del artículo 25, Capítulo II, Título II de las Normas de CNV. **NOTA 8:** Se ruega a los Sres. accionistas presentarse con no menos de 15 minutos de anticipación a la hora prevista para la realización de la Asamblea, a fin de acreditar los poderes y firmar el Registro de Asistencia.
- (26) **Notas:** a) Toda la información relevante concerniente a la celebración de la Asamblea, la documentación a ser considerada en la misma y las propuestas del Directorio, serán puestas a disposición de los accionistas en la sede social 20 (veinte) días corridos antes de la fecha fijada para la celebración de la asamblea (art. 70 Ley 26.831). También podrán solicitarse las mismas vía correo electrónico a asamblea@valo.ar. b) El Registro de Acciones de la Sociedad es llevado por Caja de

Valores S.A. ("CVSA"). En consecuencia, de acuerdo con lo dispuesto por el art. 238 de la ley 19.550, para asistir a la Asamblea, deberán obtener una constancia de la cuenta de acciones escriturales librada al efecto por CVSA. Una vez obtenidos los mencionados certificados, los Accionistas deberán presentarlos para su inscripción en el Libro de Registro de Asistencia a Asambleas en la sede social de 10 a 15 horas, con no menos de 3 (tres) días hábiles de anticipación a la fecha fijada para la Asamblea, hasta el 5 de abril. c) El accionista podrá conferir poder a favor de otra persona para que lo represente y vote en su nombre, mediante una carta poder con firma certificada por Escribano Público o Banco, la cual deberá ser redactada en idioma español. No pueden ser mandatarios los directores, los síndicos, los integrantes del órgano de fiscalización, los gerentes y demás empleados de la sociedad (art. 239 LGS). Para el supuesto en que la carta poder sea expedida por una persona jurídica se deberá certificar notarialmente tanto la firma como las facultades suficientes para la expedición del mismo. En caso de ser una carta poder con certificación de firma bancaria, se deberá acompañar la documentación original o copia certificada que acredite las facultades del firmante. Los representantes legales de personas jurídicas constituidas en la República Argentina deberán presentar la documentación original o certificada que acredite su designación e inscripción como tal ante el Registro Público de Comercio. Los poderes generales se deberán acompañar en original o fotocopia certificada. De acuerdo con lo dispuesto por el art. 25, Capítulo II, Título II de las Normas CNV (N.T. 2013 y mod.), una persona jurídica constituida en el extranjero podrá participar de la Asamblea de accionistas a través de mandatarios debidamente instituidos. Para la presentación y admisión en la Asamblea, el poder emitido por el accionista extranjero a favor de un representante, deberá cumplir con las formalidades establecidas por el derecho de su país de origen, autenticada en éste y apostillada o legalizada por el Ministerio de Relaciones Exteriores, Comercio Internacional y Culto según corresponda y, en su caso, acompañada de su versión en idioma nacional realizada por traductor público matriculado, cuya firma deberá estar legalizada por su respectivo colegio o entidad profesional habilitada al efecto. En todos los casos, deberá presentarse ante Banco de Valores S.A. en el mismo plazo que el previsto para la remisión de los certificados de tenencia, el instrumento habilitante correspondiente. Asimismo, junto con la remisión de los instrumentos habilitantes, los Accionistas deberán informar el representante que participará en la Asamblea. d) En cuanto al quórum y las mayorías para que sesione la Asamblea General Ordinaria se estará a lo dispuesto en el artículo 26 del Estatuto Social y lo preceptuado en el art. 243 de la Ley General de Sociedades N° 19.550.

- (27) **(1)** El sistema a utilizarse será el previsto por Microsoft Teams, al que podrá accederse mediante el link que será remitido junto con el instructivo de acceso y desarrollo del acto asambleario a los accionistas que comuniquen su asistencia a la asamblea mediante correo electrónico de acuerdo con lo indicado en el punto siguiente; **(2)** Los accionistas deberán comunicar su asistencia a la asamblea mediante correo electrónico dirigido a la siguiente dirección: edbva.pcapparelli.c@aes.com con no menos de tres (3) días hábiles de anticipación a la fecha de la misma. Salvo que se indique lo contrario, se utilizará la dirección de mail desde donde cada accionista comunicó su asistencia para informar el link de la videoconferencia; **(3)** En el caso de tratarse de apoderados, deberá remitirse a la sociedad con cinco (5) días hábiles de antelación a la celebración de la asamblea el instrumento habilitante correspondiente, suficientemente autenticado; **(4)** Al momento de ingresar a la asamblea, se deberá informar los siguientes datos del titular de las acciones: nombre y apellido o denominación social completa; tipo y número de documento de identidad de las personas físicas o datos de inscripción registral de las personas jurídicas con expresa indicación del registro donde se hallan inscriptas y de su jurisdicción; domicilio con indicación de su carácter. Los mismos datos deberán ser proporcionados por quien asista a la Asamblea como representante del titular de las acciones. Además, se requerirá declarar el lugar donde se encuentran y mecanismos técnicos utilizados. Asimismo, se solicita a los señores Accionistas personas jurídicas, locales o extranjeras, que informen los beneficiarios finales titulares de las acciones que conforman el capital social del accionista y la cantidad de acciones con las que votarán; **(5)** La documentación a tratarse se encuentra a su disposición publicada en el sitio web de la Comisión Nacional de Valores (Autopista de Información Financiera); **(6)** Los participantes a distancia quedan eximidos de firmar el Libro Depósito de Acciones y Registro de Asistencia a Asamblea, debiendo el Presidente y un representante del órgano de fiscalización acreditar con su firma la presencia de los accionistas que participaron a distancia; **(7)** Al momento de la votación, cada Accionista será interpelado sobre su voto acerca de las mociones propuestas, a fin de que emita el mismo con audio e imagen que asegure su verificación en cualquier instancia.
- (28) Nota. La Asamblea será celebrada a distancia mediante la plataforma Microsoft Teams que garantiza la libre accesibilidad de todos los accionistas acreditados, con voz y voto, permitirá la transmisión simultánea de sonido, imágenes y palabras en el transcurso de toda la reunión, y su grabación en soporte digital. Los accionistas deberán comunicar por correo electrónico su asistencia a la Asamblea al siguiente correo electrónico: asamblea@longvie.com.ar, debiendo acompañar las constancias que a tales efectos emita Caja de Valores S.A. para su inscripción en el Registro de Asistencia, venciendo el plazo para dicha presentación el día 19 de abril de 2024 a las 17:00 horas. Los accionistas que sean representados por apoderados deberán remitir al correo electrónico indicado, en los términos dispuestos por el artículo 238 de la Ley General de Sociedades, el instrumento habilitante correspondiente, suficientemente autenticado. La Sociedad remitirá a los accionistas que hayan comunicado su asistencia al correo electrónico indicado, el link y modo de acceso a la reunión junto con el correspondiente instructivo a la casilla de correo electrónico desde donde cada accionista haya comunicado su asistencia a la Asamblea, salvo que se haya indicado en forma expresa otra casilla de correo electrónico. El órgano de fiscalización ejercerá sus atribuciones durante todas las etapas del acto asambleario, a fin de velar por el debido cumplimiento de las normas aplicables.
- (29) **NOTA 1:** los Sres. Accionistas deberán remitir sus correspondientes constancias de saldo de cuenta de acciones escriturales, libradas al efecto por Caja de Valores S.A., a Maipú 1, Planta Baja, Ciudad Autónoma de Buenos Aires, o a la casilla de mail legalcorporativo@pampaenergia.com en cualquier día hábil de 10:00 a 18:00 horas y hasta el día 23 de abril de 2024, inclusive. **NOTA 2:** atento lo dispuesto por las Normas de la Comisión Nacional de Valores T.O. 2013, al momento de inscripción para participar de la Asamblea, se deberá informar los siguientes datos del titular de las acciones: nombre y apellido o denominación social completa; tipo y N° de documento de identidad de las personas físicas o datos de inscripción registral de las personas jurídicas con expresa indicación del Registro donde se hallan inscriptas y de su jurisdicción; domicilio con indicación de su carácter. Los mismos datos deberán ser proporcionados por quien asista a la Asamblea como representante del titular de las acciones. **NOTA 3:** La reunión se realizará mediante el sistema Microsoft Teams, el cual garantiza: 1. La libre accesibilidad a la reunión de todos los accionistas que se hayan registrado a la misma, con voz y voto. 2. La transmisión simultánea de sonido, imágenes y palabras en el transcurso de toda la reunión; 3. La grabación de la reunión en soporte digital. A aquellos accionistas que se hayan registrado en tiempo y forma a la Asamblea se les enviará un aplicativo para conectarse al sistema al mail que nos indiquen al momento de su registración. Los apoderados deberán remitirnos con al menos CINCO (5) días hábiles de antelación a la celebración de la Asamblea el instrumento habilitante correspondiente, suficientemente autenticado a la casilla de correo mencionada en la NOTA 1. **NOTA 4:** se recuerda a los Sres. Accionistas que, conforme lo establecido por las Normas de la Comisión Nacional de Valores T.O. 2013, cuando los accionistas sean sociedades constituidas en el extranjero, (i) deberán informar los beneficiarios finales titulares de las acciones que conforman el capital social de la sociedad extranjera y la cantidad de acciones con las que votarán, a tal fin deberán consignar el nombre y apellido, nacionalidad, domicilio real, fecha de nacimiento, documento nacional de identidad o pasaporte, CUIT, CUIL u otra forma de identificación tributaria y profesión, y (ii) deberá acreditar el instrumento en el que conste su inscripción en los términos del Artículo 118 o 123 de la Ley General de Sociedades Nro. 19.550 y sus modificatorias, y el representante designado a los efectos de efectuar la votación deberá estar debidamente inscripto en el Registro Público que corresponda o acreditar ser mandatario debidamente instituido. **NOTA 5:** adicionalmente, si el titular de las participaciones sociales fuera un "trust", fideicomiso o figura similar, o una fundación o figura similar, sea de finalidad pública o privada, para votar en la Asamblea deberán dar cumplimiento al Artículo 26, Capítulo II, Título II de las Normas de la Comisión Nacional de Valores T.O. 2013. **NOTA 6:** se ruega a los Sres. Accionistas presentarse con no menos de 15 minutos de anticipación a la hora prevista para la realización de la Asamblea.
- (30) Nota: A fin de asistir a la Asamblea los Señores Accionistas deberán cumplir lo previsto por el Art. 238 de la Ley 19.550, notificando su asistencia fehacientemente al domicilio social, con no menos de tres (3) días hábiles de anticipación al de la fecha fijada. Sociedad comprendida en el artículo 299 de la Ley 19.550.
- (31) NOTAS: (i) Para registrarse en el libro de asistencia y asistir a la asamblea los accionistas deberán depositar en la Sociedad, con no menos de 3 días hábiles de anticipación a la fecha de la asamblea, una constancia de su cuenta de acciones escriturales extendida por la Caja de Valores S.A. y/o un certificado de depósito hasta el día 12 de abril de 2024 inclusive. Dicho depósito deberá efectuarse en la forma dispuesta por la autoridad competente de lunes a viernes de 13.00 a 17.00 horas hasta el día 12 de abril de 2024 inclusive, en las oficinas de la Sociedad ubicadas en Costa Rica 4165, Ciudad Autónoma de Buenos Aires, o por mail a inversores@havanna.com.ar. La Sociedad entregará los comprobantes de depósito que servirán para la admisión a la asamblea y la documentación que será considerada por la asamblea; (ii) La documentación prevista en el punto 2° que considerará la Asamblea se halla a disposición de los accionistas en la sede social de la Sociedad, sita en Costa Rica 4165, Ciudad Autónoma de Buenos Aires, a partir del 11 de marzo de 2024 en el horario de 13.00 a 17.00 horas, y/o solicitándola por mail a inversores@havanna.com.ar, y ya ha sido publicada en la AIF de la Comisión Nacional de Valores.
- (32) Nota 1: Para asistir a la Asamblea es necesario registrarse, previa acreditación del carácter de accionista, hasta tres (3) días hábiles antes de la fecha fijada, en la Sede Social, Pje. B. Zorrilla N° 29, Salta, horario de 10 a 12 y de 14 a 17 horas. El plazo vence el 10 de abril del 2024 a las 17hs. Nota 2: Los señores accionistas

podrán hacerse representar por mandatarios, para lo que deberán remitir a la Sociedad con cinco (5) días hábiles de antelación a la celebración el instrumento habilitante correspondiente suficientemente autenticado. Nota 3: Atento lo dispuesto por el Art. 22, Capítulo II, Sección I, Título II de las Normas de la Comisión Nacional de Valores, al momento de inscripción para participar de la Asamblea, se deberán informar los siguientes datos del titular de las acciones: nombre y apellido o denominación social completa; tipo y número de documento de identidad de las personas físicas o datos de inscripción registral de las personas jurídicas con expresa indicación del Registro donde se hallan inscriptas y de su jurisdicción; domicilio con indicación de su carácter. Los mismos datos deberán ser proporcionados por quien asista a la Asamblea como representante del titular de las acciones. Nota 4: Respecto de la forma de voto, cada accionista será consultado individualmente en cada punto del orden del día el sentido en que ejercerá su voto.

- (33) NOTAS: 1) Se recuerda a los Sres. Accionistas que conforme a lo establecido en el art. 238 de la Ley General de Sociedades N° 19.550, para participar en la Asamblea deberán depositar hasta el 18 de abril de 2024, inclusive, constancia de la cuenta de acciones escriturales librada al efecto por Caja de Valores S.A. a través de la casilla de correo secretariaejecutiva@bancopatagonia.com.ar, desde donde la Sociedad remitirá en forma electrónica a los accionistas que se hubieran registrado, un comprobante de recibo para la admisión de su participación en la Asamblea. 2) Se recuerda a los Sres. Accionistas que sean sociedades constituidas en el extranjero que para asistir a la Asamblea deberán cumplimentar con lo dispuesto en el artículo 123 o en su caso el artículo 118, párrafo 3°, de la Ley General de Sociedades N° 19.550 o mandato con facultades suficientes. 3) De conformidad con lo dispuesto en las Normas de la CNV, los titulares de las acciones, al momento de cursar la comunicación de asistencia y de la efectiva concurrencia a la Asamblea, deberán acreditar los siguientes datos: nombre y apellido o denominación social completa, tipo y número de documento de identidad o datos de inscripción registral de las personas jurídicas con expresa indicación del registro donde se hallan inscriptas y de su jurisdicción, domicilio con indicación de su carácter y declarar un teléfono de contacto y un correo electrónico al cual se enviarán las instrucciones y link de conexión a la Asamblea. 4) Los mismos datos deberá acreditar el representante del titular de las acciones que asista a la Asamblea, indicando el carácter de la representación. Los apoderados deberán remitir hasta el 16 de abril de 2024, inclusive, el instrumento habilitante correspondiente, suficientemente autenticado, a través de la modalidad indicada en el punto 1). 5) La sede social es Av. de Mayo 701, Piso 24, C.A.B.A. 6) La Asamblea se celebrará a distancia, a través de medios digitales, mediante la utilización de la aplicación ZOOM -versión PRO-. Para aquellos accionistas que lo requieran se ofrecerá asesoramiento a distancia, para que puedan autogestionar su conexión. De igual modo, para aquellos accionistas que requieran participar de forma presencial, se pondrá a disposición en la sede social, los medios necesarios para que puedan efectuar su conexión. En este último caso, se invita a los Sres. Accionistas a comunicar sus peticiones al momento de efectuar la comunicación del punto 1) y/o del punto 4. Previo al desarrollo de la Asamblea se comunicará el procedimiento para la emisión de voto a efectos de garantizar, en todos los casos, la igualdad de trato de todos los participantes. 7) Cualquier consulta podrá ser canalizada a través de secretariaejecutiva@bancopatagonia.com.ar.
- (34) Nota 1: Para asistir a la Asamblea los señores accionistas deberán depositar constancia de la cuenta de acciones escriturales librada al efecto por Caja de Valores S.A. y acreditar identidad y personería, a la casilla de mail secretariadirectorio.tr@transener.com.ar, hasta el 18 de abril de 2024. Nota 2: Atento a lo dispuesto por las Normas de la Comisión Nacional de Valores T.O 2013, al momento de la inscripción para participar de la Asamblea, se deberán informar los siguientes datos del titular de las acciones: nombre y apellido o denominación social completa; tipo y número de documento de identidad de las personas humanas o datos de inscripción registral de las personas jurídicas con expresa indicación del registro donde se hallan inscriptas y de jurisdicción, domicilio con indicación del carácter y firma. Los mismos datos deberán proporcionar quien asista a la Asamblea como representante del titular de las acciones, así como también el carácter de la representación. Nota 3: La reunión se realizará mediante el sistema "Hangouts Meet" u otro que se comunique y que garantice: 1. La libre accesibilidad a la reunión de todos los accionistas que se hayan registrado a la misma, con voz y voto; 2. La transmisión simultánea de sonido, imágenes y palabras en el transcurso de toda la reunión; 3. La grabación de la reunión en soporte digital. A aquellos accionistas que se hayan registrado en tiempo y forma a la Asamblea, se les enviará un aplicativo para conectarse al sistema a la casilla de email desde la que hayan comunicado su asistencia a la Asamblea o a otra que nos indiquen en dicho momento en que solicitan su registración. Los apoderados deberán remitir, con al menos cinco (5) días hábiles de antelación a la celebración de la Asamblea, el instrumento habilitante correspondiente, suficientemente autenticado, a la casilla de correo mencionada en la Nota 1. Nota 4: Se recuerda a los Sres. Accionistas que, conforme lo establecido por las Normas de la Comisión Nacional de Valores T.O. 2013, cuando los accionistas sean sociedades constituidas en el extranjero, (i) deberán informar los beneficiarios finales titulares de las acciones que conforman el capital social de la sociedad extranjera y la cantidad de acciones con las que votarán, a tal fin deberán consignar el nombre y apellido, nacionalidad, domicilio real, fecha de nacimiento, documento nacional de identidad o pasaporte, CUIT, CUIL u otra forma de identificación tributaria y profesión, y (ii) deberán acreditar el instrumento en el que conste su inscripción en los términos del Artículo 118 o 123 de la Ley General de Sociedades N° 19.550 y sus modificatorias, y el representante designado a los efectos de efectuar la votación deberá estar debidamente inscripto en el Registro Público que corresponda o acreditar ser mandatario debidamente instituido. Nota 5: Adicionalmente, si el titular de las participaciones sociales fuera un "trust", fideicomiso o figura similar, o una fundación o figura similar, sea de finalidad pública o privada, para votar en la Asamblea deberán dar cumplimiento al Artículo 26, Capítulo II, Título II de las Normas de la Comisión Nacional de Valores T.O. 2013. Nota 6: Se ruega a los Sres. Accionistas conectarse con no menos de 15 minutos de anticipación a la hora prevista para la realización de la Asamblea.
- (35) **Notas:** **a)** Los puntos 2 y 3 serán tratados en extraordinaria; **b)** El sistema de comunicación a utilizarse será Microsoft Teams, en la nube; **c)** Hasta el día 15/04/24 inclusive, los accionistas deberán comunicar su asistencia a la Asamblea al correo electrónico asambleadgce@ecogas.com.ar (hasta las 16.00 hs.) o a la Sede Social, sita en la Av. Leandro N. Alem N°855, piso 25, C.A.B.A. (en el horario de 10.00 a 16.00 hs.), acompañando la constancia de la cuenta de acciones escriturales librada al efecto por Caja de Valores S.A. (en caso de ser titular de acciones Clase B y/o Clase C), o la correspondiente nota de asistencia (en caso de ser titular de acciones Clase A). En igual plazo deberán comunicar, al correo electrónico indicado o a la Sede Social, la modalidad mediante la cual participarán de la Asamblea, pudiendo hacerlo en forma presencial desde la Sede Social, adjuntando el instrumento habilitante con las formalidades correspondientes de participar a distancia a través de mandatario. Si las comunicaciones son remitidas a la Sede Social y la participación será a distancia, se solicita indicar una dirección de correo electrónico para informar el link de la videoconferencia; **d)** Salvo que se indique lo contrario, el link de la videoconferencia, así como el Instructivo para el desarrollo de Asambleas a distancia de la Sociedad (publicado en la página Web de la CNV, en el apartado "Información societaria") y un instructivo de utilización del sistema, serán enviados a la dirección de correo electrónico desde donde se comunicó la asistencia o a la informada por escrito a la Sede Social, según corresponda; **e)** En cumplimiento del Art. 67 de la LGS, a partir del día 03/04/24, de 10:00 a 16:00 hs., se encontrará disponible para los accionistas en la Sede Social la documentación que será sometida a consideración de los mismos.
- (36) **Notas:** **a)** El sistema de comunicación a utilizarse será Microsoft Teams, en la nube; **b)** Hasta el día 15/04/24 inclusive, los accionistas deberán comunicar su asistencia a la Asamblea al correo electrónico asambleadgce@ecogas.com.ar (hasta las 16.00 hs.) o a la Sede Social, sita en la Av. Leandro N. Alem N°855, piso 25, C.A.B.A. (en el horario de 10.00 a 16.00 hs.), acompañando la constancia de la cuenta de acciones escriturales librada al efecto por Caja de Valores S.A. (en caso de ser titular de acciones Clase B), o la correspondiente nota de asistencia (en caso de ser titular de acciones Clase A). En igual plazo deberán comunicar, al correo electrónico indicado o a la sede Social, la modalidad mediante la cual participarán de la Asamblea, pudiendo hacerlo en forma presencial desde la Sede Social, adjuntando el instrumento habilitante con las formalidades correspondientes de participar a distancia a través de mandatario. Si las comunicaciones son remitidas a la Sede Social y la participación será a distancia, se solicita indicar una dirección de correo electrónico para informar el link de la videoconferencia; **c)** Salvo que se indique lo contrario, el link de la videoconferencia, así como el Instructivo para el desarrollo de Asambleas a distancia de la Sociedad (publicado en la página Web de la CNV, en el apartado "Información Societaria") y un instructivo de utilización del sistema, serán enviados a la dirección de correo electrónico desde donde se comunicó la asistencia o a la informada por escrito a la Sede Social, según corresponda; **d)** En cumplimiento del Art. 67 de la LGS, a partir del día 03/04/24, de 10:00 a 16:00 hs., se encontrará disponible para los accionistas en la Sede Social la documentación que será sometida a consideración de los mismos.
- (37) **Notas:** **(a) Asistencia Unánime:** Se deja constancia que existiendo compromiso previo de los señores accionistas de asistencia unánime, no se realizarán las publicaciones de la convocatoria conforme lo que expresa el artículo 237 de la Ley General de Sociedades. **(b) Asamblea a Distancia:** De conformidad con el Art. 9 del Estatuto Social, la Asamblea será realizada a distancia, mediante la utilización del sistema de videoconferencia, que permite: (i) la accesibilidad a la Asamblea de todos los participantes (accionistas y/o sus apoderados, Directores, Gerente General, Síndicos y colaboradores); (ii) la transmisión simultánea de sonido, imágenes y palabras de los participantes; (iii) los señores accionistas podrán participar con voz y emitir su voto en forma oral y/o electrónica (con audio e imagen) durante el transcurso de la Asamblea y (iv) la grabación de la Asamblea en forma digital y la conservación de una copia en soporte digital. A dichos efectos se informa: (1) El sistema a utilizarse será la plataforma Google Meet, que es el sistema de videoconferencias y reuniones virtuales provisto por Google, al que podrá accederse mediante el link que será remitido por la Sociedad, junto con el instructivo de acceso y desarrollo del acto asambleario, a los accionistas que comuniquen su asistencia a la asamblea mediante correo electrónico de acuerdo a lo indicado en el punto siguiente. (2) Los accionistas deberán

- comunicar su asistencia a la asamblea mediante correo electrónico dirigido a la casilla melisa.marquez@bbva.com, At. Melisa Márquez, sirviendo el envío como comprobante suficiente para la acreditación, con no menos de tres (3) días hábiles de anticipación a la fecha de la misma, es decir hasta el 15 de abril de 2024 a las 18 hs. inclusive. Salvo que se indique lo contrario, se utilizará la dirección de correo electrónico desde donde cada accionista comunicó su asistencia para informar el link de la videoconferencia; la Asamblea comenzará puntualmente en los horarios notificados. (3) En el caso de tratarse de apoderados deberá remitirse a la sociedad con cinco (5) días hábiles de antelación a la celebración de la asamblea el instrumento habilitante correspondiente, suficientemente autenticado. (4) Al momento de inscripción para participar de la Asamblea, se deberá informar los siguientes datos del titular de las acciones: nombre y apellido o denominación social completa; tipo y número de documento de identidad de las personas físicas o datos de inscripción registral de las personas jurídicas con expresa indicación del registro donde se hallan inscriptas y de su jurisdicción; domicilio con indicación de su carácter. Los mismos datos deberán ser proporcionados por quien asista a la Asamblea como representante del titular de las acciones. Asimismo, se solicita a los señores Accionistas que revistan la calidad de sociedad extranjera, acompañen la documentación que acredita su inscripción como tal ante el Registro Público correspondiente, en los términos del Artículo 123 de la Ley General de Sociedades Nro. 19.550. (5) En la apertura de la Asamblea cada uno de los participantes deberá acreditar su identidad e indicar el lugar donde se encuentra. (6) Los miembros de la Comisión Fiscalizadora de la Sociedad que participen de la Asamblea, verificarán el cumplimiento de los extremos antes mencionados así como de los recaudos legales y estatutarios.
- (38) **NOTAS:** (1) Para asistir a la Asamblea los Sres. accionistas deberán depositar constancia de la cuenta de acciones escriturales librada al efecto por Caja de Valores S.A. y acreditar identidad y personería, según correspondiere, en la sede social de la Sociedad hasta las 13 hs. del día 18 de abril de 2024, o a la casilla de correo: sturbel@metrogas.com.ar dando así cumplimiento a lo dispuesto en el artículo 238, primera parte de la ley 19.550 y sus modificaciones. La documentación por considerarse se encuentra a disposición de los Sres. accionistas en la sede social de la Sociedad. Se recomienda a los señores accionistas concurrir al lugar de reunión con no menos de 15 minutos de antelación a la hora de convocatoria, a los efectos de facilitar acreditación de poderes y registración de asistencia. (2) Los puntos 14, 15, 16 y 17 se tratarán en Asamblea General Extraordinaria. (3) Los puntos 8 y 10 se tratarán en Asamblea Especial de Accionistas de la Clase A. (4) Los puntos 9 y 11 se tratarán en Asamblea Especial de Accionistas de la Clase B. (5) Todas las asambleas especiales se regirán por las reglas de las asambleas ordinarias. (6) La documentación a considerarse en las Asambleas se encuentra a disposición de los accionistas en la sede social de la Sociedad. (7) En virtud de lo establecido por las Normas, los accionistas, sean éstos personas jurídicas u otras estructuras jurídicas, deberán informar a la Sociedad sus beneficiarios finales indicando el nombre y apellido, nacionalidad, domicilio real, fecha de nacimiento, documento nacional de identidad o pasaporte, CUIT, CUIL u otra forma de identificación tributaria y profesión. (8) Las personas jurídicas constituidas en el extranjero podrán participar de la asamblea de accionistas a través de mandatarios debidamente instituidos, sin otra exigencia registral. (9) Aquellas participaciones sociales que figuren como de titularidad de un "trust", fideicomiso o figura similar, deberán cumplir con lo exigido por el Art. 26, Capítulo II, Título II de las Normas.
- (39) Se hace saber que la modalidad de celebración de la Asamblea General Ordinaria de accionistas convocada para el día 18 de abril de 2024 será presencial en la sede social de Banco CMF SA. Asimismo, en caso de darse la imposibilidad de que alguno de los señores Accionistas asista presencialmente, se le proveerá un link de acceso para participar de la Asamblea a distancia mediante la utilización del sistema de videoconferencia, de conformidad con lo previsto por la normativa de la CNV, de la Inspección General de Justicia y el artículo décimo octavo del Estatuto Social.
- (40) Se deja constancia que el punto 3) del orden del día corresponde a la Asamblea General Extraordinaria. Se recuerda a los señores accionistas que para asistir a la Asamblea deberán depositar sus constancias de las cuentas de acciones escriturales emitidas por la Caja de Valores S.A. para su registro en el Libro de Asistencia a Asambleas, mediante correo electrónico a la dirección legales@dycasa.com.ar, hasta el día 19 de abril de 2024 inclusive, a las 17:00 horas. Se recuerda a los señores accionistas que concurren a la Asamblea mediante apoderados, que deberán remitir a la Sociedad con CINCO (5) días hábiles de antelación a la celebración el instrumento habilitante correspondiente, suficientemente autenticado. Los representantes de los accionistas deberán acreditar personería de conformidad a lo dispuesto en la normativa vigente. Cuando el accionista sea una persona jurídica, deberá cumplimentar con lo exigido en los artículos 24 a 26, Capítulo II, Título II, de las Normas de CNV (T.O. 2013).
- (41) **Notas: (a) Asistencia Unánime:** Se deja constancia que existiendo compromiso previo de los señores accionistas de asistencia unánime, no se realizarán las publicaciones de la convocatoria conforme lo que expresa el artículo 237 de la Ley General de Sociedades. **(b) Asamblea a Distancia:** De conformidad con el Art. 20 del Estatuto Social, la Asamblea será realizada a distancia, mediante la utilización del sistema de videoconferencia, que permite: (i) la accesibilidad a la Asamblea de todos los participantes (accionistas y/o sus apoderados, Directores, Gerente General, Síndicos y colaboradores); (ii) la transmisión simultánea de sonido, imágenes y palabras de los participantes; (iii) los señores accionistas podrán participar con voz y emitir su voto en forma oral y/o electrónica (con audio e imagen) durante el transcurso de la Asamblea y (iv) la grabación de la Asamblea en forma digital y la conservación de una copia en soporte digital. A dichos efectos se informa: (1) El sistema a utilizarse será la plataforma Google Meet, que es el sistema de videoconferencias y reuniones virtuales provisto por Google, al que podrá accederse mediante el link que será remitido por la Sociedad, junto con el instructivo de acceso y desarrollo del acto asambleario, a los accionistas que comuniquen su asistencia a la asamblea mediante correo electrónico de acuerdo a lo indicado en el punto siguiente. (2) Los accionistas deberán comunicar su asistencia a la asamblea mediante correo electrónico dirigido a la casilla melisa.marquez@bbva.com, At. Melisa Márquez, sirviendo el envío como comprobante suficiente para la acreditación, con no menos de tres (3) días hábiles de anticipación a la fecha de la misma, es decir hasta el 16 de abril de 2024 a las 18 Hs. inclusive. Salvo que se indique lo contrario, se utilizará la dirección de correo electrónico desde donde cada accionista comunicó su asistencia para informar el link de la videoconferencia; la Asamblea comenzará puntualmente en los horarios notificados. (3) En el caso de tratarse de apoderados deberá remitirse a la sociedad con cinco (5) días hábiles de antelación a la celebración de la asamblea el instrumento habilitante correspondiente, suficientemente autenticado. (4) Al momento de inscripción para participar de la Asamblea, se deberá informar los siguientes datos del titular de las acciones: nombre y apellido o denominación social completa; tipo y número de documento de identidad de las personas físicas o datos de inscripción registral de las personas jurídicas con expresa indicación del registro donde se hallan inscriptas y de su jurisdicción; domicilio con indicación de su carácter. Los mismos datos deberán ser proporcionados por quien asista a la Asamblea como representante del titular de las acciones. Asimismo, se solicita a los señores Accionistas que revistan la calidad de sociedad extranjera, acompañen la documentación que acredita su inscripción como tal ante el Registro Público correspondiente, en los términos del Artículo 123 de la Ley General de Sociedades Nro. 19.550. (5) En la apertura de la Asamblea cada uno de los participantes deberá acreditar su identidad e indicar el lugar donde se encuentra. (6) Los miembros de la Comisión Fiscalizadora de la Sociedad que participen de la Asamblea, verificarán el cumplimiento de los extremos antes mencionados así como de los recaudos legales y estatutarios.
- (42) **NOTA 1:** Para su inscripción en el registro de asistencia a asambleas, los accionistas deberán gestionar una constancia de su calidad liberada al efecto ante la Caja de Valores S.A., y presentar la misma al correo electrónico legales.corporativo@edenor.com o de forma presencial en el Piso 10 (Dirección de Asuntos Jurídicos y Regulatorios) de la sede social, hasta el día 19 de abril inclusive, en el horario de 10:00 a 13:00hs y de 14:00 a 17:00hs. Momento en el cual podrán requerir la documentación a ser considerada en la Asamblea precedentemente convocada. **NOTA 2:** Atento lo dispuesto por la Resolución Gral. N° 465/2004 de la Comisión Nacional de Valores, al momento de inscripción para participar de la Asamblea, se deberán informar los siguientes datos del titular de las acciones: nombre y apellido o denominación social completa; tipo y N° de documento de identidad de las personas físicas o datos de inscripción registral de las personas jurídicas con expresa indicación del Registro donde se hallan inscriptas y de su jurisdicción; domicilio con indicación de su carácter. Los mismos datos deberá proporcionar quien asista a la Asamblea como representante del titular de las acciones. **NOTA 3:** Se ruega a los Sres. Accionistas conectarse/presentarse con no menos de 15 minutos de anticipación a la hora prevista para la realización de la Asamblea, a fin de acreditar personería. **NOTA 4:** Los Puntos 14 y 15 del Orden del Día serán tratados en Asamblea General Extraordinaria. **NOTA 5:** La Sociedad informa que la plataforma Microsoft Teams, permite: a) la libre accesibilidad de todos los participantes a la Asamblea; b) la posibilidad de participar de la misma con voz y voto mediante la transmisión simultánea de sonido, imágenes y palabras durante el transcurso de toda la reunión, asegurando el principio de igualdad de trato a todos los participantes; y c) la grabación del desarrollo de toda la Asamblea en forma digital y la conservación de una copia en soporte digital. Asimismo, los accionistas y/o demás participantes que así lo dispongan podrán participar en forma presencial.
- (43) El canal de comunicación utilizado para la Asamblea será el servicio de videoconferencia ofrecido por *Zoom Video Communications, Inc.*, que permite libre accesibilidad de los Cuotapartistas, transmisión simultánea de imagen y sonido en el transcurso de toda la reunión, permitiendo la intervención y votación de los Cuotapartistas. Se recuerda a los señores Cuotapartistas que (i) podrán asistir a la Asamblea personalmente o por medio de apoderado, comunicando a la Sociedad Gerente su intención de hacerlo mediante el envío por correo electrónico de la constancia de su tenencia de Cuotapartes expedida por Caja de Valores S.A.; (ii) al comunicar su asistencia los Cuotapartistas deberán informar a la Sociedad Gerente los siguientes datos: nombre y apellido o denominación

social completa, tipo y número de documento de identidad de las personas y/o CUIT y jurisdicción donde se hallan inscriptas las personas jurídicas, domicilio, dirección de correo electrónico, teléfono celular y carácter invocado (por sí o en representación). Los mismos datos de identificación de personas humanas deberán proporcionar quienes asistan a la Asamblea como representantes de un Cuotapartista debiendo, además, acreditar la vigencia y facultades de la representación con la copia del instrumento que corresponda debidamente certificado. Asimismo, deberá acreditarse identidad adjuntando copia del frente y dorso de su documento de identidad. Toda la documentación e información antes descripta deberá enviarse hasta el viernes 12 de abril de 2024 inclusive, a la siguiente casilla: fciciproyectos@pellegrinifci.com.ar; (iii) cerrado el Registro de Asistencia a la Asamblea, la Sociedad Gerente enviará a los Cuotapartistas acreditados (a) los datos e instrucciones para ingresar, participar y votar en la videoconferencia y (b) cualquier información y/o documentación adicional necesaria a considerar; y (iv) la Asamblea será grabada en soporte digital.

- (44) Nota: Se hace saber a los accionistas que para asistir a la asamblea los titulares de acciones deberán depositar certificado o constancia de sus cuentas de acciones escriturales librada al efecto por la Caja de Valores S.A. para su registro hasta el día 19 de abril de dos mil veinticuatro en la sede de la sociedad sita en Av. Leandro N. Alem 1050, 9no. piso, Ciudad de Buenos Aires, en el horario de 9:00 a 13:00 horas. La documentación que se somete a consideración en el punto 2) del Orden del Día estará a disposición de los accionistas en la sede de la sociedad sita en Av. Leandro N. Alem 1050, 9no. piso, Ciudad de Buenos Aires y podrá ser retirada de lunes a viernes en el horario de 9:00 a 13:00 horas. Para la consideración del punto 4) del Orden del Día, la Asamblea deberá sesionar con quórum y resolver con mayorías de Asamblea Extraordinaria.
- (45) Nota 1: Se recuerda a los señores accionistas que para asistir a la Asamblea deberán cumplimentar los recaudos establecidos en el art. 238 de la Ley 19.550, enviando una constancia de su cuenta en acciones escriturales librada al efecto por Caja de Valores S.A. (CVSA), 25 de Mayo 362 – P. Baja, Ciudad Autónoma de Buenos Aires, para su registro en el Libro de Asistencia a Asambleas, a la dirección de correo electrónico: grimoldisa@grimoldi.com con referencia a ASAMBLEA GRAL 2024 en línea de asunto, o en Florida N° 253, 8° "C", Ciudad Autónoma de Buenos Aires, hasta el 19 de Abril de 2024, de lunes a viernes en el horario de 11 a 15 horas. Nota 2: Los accionistas al momento de su inscripción para participar en la Asamblea deberán aportar los datos necesarios para cumplir, en su caso, con las previsiones de los artículos 22, 24, 25 y 26 del Capítulo II, Título II de las Normas de la CNV. Nota 3: Los accionistas que participen de la Asamblea a través de apoderados, deberán remitir a la Sociedad a la dirección de correo electrónico: grimoldisa@grimoldi.com con referencia a ASAMBLEA GRAL 2024 en línea de asunto con cinco (5) días hábiles de antelación a la celebración, el instrumento habilitante correspondiente, suficientemente autenticado.
- (46) **Notas:** Se recuerda a los señores accionistas que a fin de asistir a la asamblea deberán presentar la constancia de titularidad de acciones escriturales emitida por la Caja de Valores S.A. ante la Sociedad hasta el día 23 de abril de 2024, de acuerdo a lo descripto en el punto (2) siguiente de esta Nota. En el supuesto de acciones depositadas en cuentas comitentes, los titulares de esas acciones deberán requerir la gestión de dicha constancia por ante el depositante correspondiente. Teniendo en cuenta lo previsto por el artículo 14° del Estatuto de la Sociedad, la Asamblea se celebrará a distancia mediante la utilización del sistema de videoconferencia, de conformidad con lo previsto por los términos de dicha norma, entre otros, con las siguientes condiciones: (i) garantizar la libre accesibilidad a las reuniones de todos los Accionistas, con voz y voto; y (ii) permitir la transmisión simultánea de sonido, imágenes y palabras en el transcurso de toda la reunión, como su grabación en soporte digital. A dichos efectos se informa: **(1)** El sistema a utilizarse será provisto por ZOOM al que podrá accederse mediante el link que será remitido junto con el instructivo de acceso y desarrollo del acto asambleario a los Accionistas que comuniquen su asistencia a la Asamblea mediante correo electrónico, de acuerdo a lo indicado en el punto siguiente; **(2)** Los Accionistas deberán comunicar su asistencia a la Asamblea con los instrumentos requeridos por la normativa vigente mediante correo electrónico dirigido a la siguiente dirección: AsambleaCostanera@centralpuerto.com, con no menos de tres (3) días hábiles de anticipación a la fecha de la misma; es decir, hasta el 23 de abril de 2024 inclusive. Salvo que se indique lo contrario, y a los fines de informar el link de la videoconferencia, se utilizará la dirección del correo electrónico desde donde cada Accionista comunique su asistencia; **(3)** En el caso de tratarse de apoderados deberá remitirse a la Sociedad con cinco (5) días hábiles de antelación a la celebración de la Asamblea (es decir hasta el 19 de abril de 2024 inclusive), el instrumento habilitante correspondiente, suficientemente autenticado; **(4)** Al momento de ingresar a la Asamblea, se deberá informar los siguientes datos del titular de las acciones: nombre y apellido o denominación social completa; tipo y número de documento de identidad de las personas físicas o datos de inscripción registral de las personas jurídicas con expresa indicación del registro donde se hallan inscriptas y de su jurisdicción; y domicilio con indicación de su carácter. Los mismos datos deberán ser proporcionados por quien asista a la Asamblea como representante del titular de las acciones; **(5)** Al momento de la votación, cada Accionista será preguntado sobre su voto acerca de las mociones propuestas, a fin de que emita el mismo con audio e imagen que asegure su verificación en cualquier instancia; **(6)** La documentación a tratarse se encuentra a su disposición publicada en el sitio web de la Comisión Nacional de Valores (Autopista de Información Financiera) y **(7)** Se recuerda a los señores Accionistas comprendidos en el artículo 24 del Capítulo II del Título II de las Normas de la CNV, modificado por la Resolución General de la CNV N°687 de fecha 16 de febrero de 2017, deberán informar a la Sociedad sus beneficiarios finales con el alcance previsto en la citada resolución.
- (47) **Notas: (1) Depósito de constancias y certificados:** Los Accionistas que deseen asistir a la Asamblea deberán comunicarlo a la Sociedad antes de las 18 horas del día 22 de abril de 2024 mediante correo electrónico dirigido a la siguiente dirección: asambleas-arg@bbva.com. En dicho correo electrónico: (a) se deberá adjuntar en formato digital un certificado de la cuenta de acciones escriturales extendido al efecto por la Caja de Valores S.A., que tiene a su cargo el Registro de Acciones Escriturales de la Sociedad y con domicilio en 25 de Mayo 362, Ciudad Autónoma de Buenos Aires. Ello a fin de acreditar la condición de accionista y dar cumplimiento al artículo 238 de la Ley General de Sociedades; (b) se deberán informar los siguientes datos del titular de las acciones: nombre y apellido o denominación social completa; tipo y número de documento de identidad de las personas físicas o datos de inscripción registral de las personas jurídicas con expresa indicación del registro donde se hallan inscriptas y de su jurisdicción; y domicilio con indicación de su carácter. Los mismos datos deberán ser proporcionados también respecto de quien asista a la Asamblea como representante del titular de las acciones; (c) si el Accionista es una sociedad extranjera, se deberá: (1) adjuntar en formato digital la documentación que acredite la inscripción ante el Registro Público correspondiente, en los términos de los Artículos 118 o 123 de la Ley General de Sociedades como sociedad extranjera y de su representante legal; y (2) informar: (i) los beneficiarios finales titulares de las acciones que conforman el capital social de la sociedad extranjera; y (ii) la cantidad de acciones con las que votarán; y (d) si el Accionista desea asistir a la asamblea a través de apoderados u otros representantes, se deberá adjuntar en formato digital el instrumento habilitante correspondiente, debidamente autenticado y, de corresponder, legalizado y traducido. (e) En los casos indicados en los párrafos (c) y (d) del precedente punto (1), deberán presentarse los documentos originales en formato papel, con una hora de antelación al inicio de la Asamblea. (f) El acuse de recibo enviado desde la dirección asambleas-arg@bbva.com a la dirección de correo electrónico desde donde cada accionista comunicó su asistencia servirá como comprobante suficiente para la acreditación en la Asamblea, sujeto a lo indicado en el precedente punto (2).
- (48) **Notas:** Se recuerda a los señores accionistas que a fin de asistir a la asamblea deberán presentar la constancia de titularidad de acciones escriturales emitida por la Caja de Valores S.A. ante la Sociedad hasta el día 24 de abril de 2024, de acuerdo a lo descripto en el punto (2) siguiente de esta Nota. En el supuesto de acciones depositadas en cuentas comitentes, los titulares de esas acciones deberán requerir la gestión de dicha constancia por ante el depositante correspondiente. Teniendo en cuenta lo previsto por el artículo 14° del Estatuto de la Sociedad, la Asamblea se celebrará a distancia mediante la utilización del sistema de videoconferencia, de conformidad con lo previsto por los términos de dicha norma, entre otros, con las siguientes condiciones: (i) garantizar la libre accesibilidad a las reuniones de todos los Accionistas, con voz y voto; y (ii) permitir la transmisión simultánea de sonido, imágenes y palabras en el transcurso de toda la reunión, como su grabación en soporte digital. A dichos efectos se informa: **(1)** El sistema a utilizarse será provisto por ZOOM al que podrá accederse mediante el link que será remitido junto con el instructivo de acceso y desarrollo del acto asambleario a los Accionistas que comuniquen su asistencia a la Asamblea mediante correo electrónico, de acuerdo a lo indicado en el punto siguiente; **(2)** Los Accionistas deberán comunicar su asistencia a la Asamblea con los instrumentos requeridos por la normativa vigente mediante correo electrónico dirigido a la siguiente dirección: AsambleaCPSA@centralpuerto.com, con no menos de tres (3) días hábiles de anticipación a la fecha de la misma; es decir, hasta el 24 de abril de 2024 inclusive. Salvo que se indique lo contrario, y a los fines de informar el link de la videoconferencia, se utilizará la dirección del correo electrónico desde donde cada Accionista comunique su asistencia; **(3)** En el caso de tratarse de apoderados deberá remitirse a la Sociedad con cinco (5) días hábiles de antelación a la celebración de la Asamblea (es decir hasta el 22 de abril de 2024 inclusive), el instrumento habilitante correspondiente, suficientemente autenticado; **(4)** Al momento de ingresar a la Asamblea, se deberá informar los siguientes datos del titular de las acciones: nombre y apellido o denominación social completa; tipo y número de documento de identidad de las personas físicas o datos de inscripción registral de las personas jurídicas con expresa indicación del registro donde se hallan inscriptas y de su jurisdicción; y domicilio con indicación de su carácter. Los mismos datos deberán ser proporcionados por quien asista a la Asamblea como representante del titular de las acciones; **(5)** Al momento de la votación, cada Accionista será preguntado sobre su voto acerca de las mociones propuestas, a fin de que emita el mismo con

audio e imagen que asegure su verificación en cualquier instancia; (6) La documentación a tratarse se encuentra a su disposición publicada en el sitio web de la Comisión Nacional de Valores (Autopista de Información Financiera) y (7) Se recuerda a los señores Accionistas comprendidos en el artículo 24 del Capítulo II del Título II de las Normas de la CNV, modificado por la Resolución General de la CNV N°687 de fecha 16 de febrero de 2017, deberán informar a la Sociedad sus beneficiarios finales con el alcance previsto en la citada resolución.

- (49) NOTAS: Se hace saber que para que los accionistas puedan participar de la Asamblea, hasta el 29 de abril de 2024 inclusive, mediante correo electrónico dirigido a asambleabancomacro@macro.com.ar se deberá: (a) enviar la constancia de la cuenta de acciones escriturales librada al efecto por Caja de Valores S.A. y acreditar identidad y personería, según correspondiere; (b) informar su nombre y apellido o denominación social, tipo y n° de documento de identidad de las personas humanas o datos de inscripción registral de las personas jurídicas, con expresa indicación del registro donde se hallan inscriptas y de su jurisdicción, y domicilio con indicación de su carácter. Los mismos datos deberá proporcionar quien asista a la Asamblea como representante del titular de las acciones; y (c) en caso de corresponder, se deberá dar cumplimiento a lo dispuesto por los artículos 25 y 26, Capítulo II, Título II de las Normas de la Comisión Nacional de Valores. Asimismo, los accionistas que sean personas jurídicas u otras estructuras jurídicas deberán informar el nombre y apellido, nacionalidad, domicilio real, fecha de nacimiento, documento nacional de identidad o pasaporte, CUIT, CUIL u otra forma de identificación tributaria y profesión de sus beneficiarios finales.
- (50) **Nota 1:** El punto 3 del Orden del Día se tratará de conformidad con las normas aplicables a la asamblea extraordinaria y los restantes puntos según la normativa aplicable a la asamblea ordinaria. **Nota 2:** Dentro del plazo reglamentario, la documentación relativa a la Asamblea podrá ser consultada en la página WEB de la Comisión Nacional de Valores y en la página WEB de Telecom Argentina www.telecom.com.ar. **Nota 3:** Al momento de la inscripción para participar de la Asamblea y de la efectiva concurrencia a ésta, se deberán proporcionar los datos del titular de las acciones y de su representante previstos en el art. 22 del Capítulo II, Título II de las Normas de la CNV (nombre y apellido o denominación social completa; tipo y número de documento de identidad o datos de inscripción registral con expresa individualización del específico registro y de su jurisdicción; domicilio, con indicación de su carácter. Además, deben proporcionar los mismos datos respecto del/los representante/s del titular de las acciones que asistirá/n a la Asamblea). Las personas jurídicas u otras estructuras jurídicas deberán proporcionar la información y entregar la documentación prevista en los arts. 24, 25 y 26 del Capítulo II, Título II de las Normas de la CNV. **Nota 4:** Se recuerda a quienes se registren para participar de la Asamblea como custodios o administradores de tenencias accionarias de terceros, la necesidad de cumplir con los requerimientos del art. 9, Capítulo II, Título II de las Normas de la CNV, para estar en condiciones de emitir el voto en sentido divergente. **Nota 5:** Para asistir a la Asamblea los titulares de Acciones Clase B y Clase C deben depositar los certificados de titularidad de acciones escriturales emitidos al efecto por Caja de Valores S.A., hasta tres días hábiles antes de la fecha fijada, en General Hornos 690, piso 8, Ciudad Autónoma de Buenos Aires, dentro del horario de 10 a 12 y de 15 a 17 horas o comunicar su asistencia a la Asamblea adjuntando el respectivo certificado de titularidad a la dirección de correo electrónico: AsuntosSocietarios@teco.com.ar en el mismo plazo hasta las 17 horas. En igual forma y dentro del mismo plazo, los titulares de Acciones escriturales Clase A y D deben cursar comunicación de asistencia a la Asamblea. El plazo vence el 19 de abril de 2024, a las 17 horas. **Nota 6:** Se ruega a los señores accionistas presentarse con no menos de 15 minutos de anticipación a la hora prevista para la iniciación de la Asamblea.
- (51) Informamos que todos los accionistas tendrán el mismo derecho y oportunidad de participar de la Asamblea como si la misma fuera celebrada en forma presencial. La Asamblea virtual se celebrará mediante la plataforma Google Meet, que es el sistema de videoconferencias y reuniones virtuales provisto por Google que permite: (i) la libre accesibilidad de todos los participantes (accionistas y/o sus apoderados, Directores, Gerente General, Síndicos y colaboradores) a la Asamblea; (ii) la posibilidad de participar de la misma con voz y voto mediante la transmisión simultánea de sonido, imágenes y palabras durante el transcurso de toda la Asamblea, asegurando el principio de igualdad de trato a todos los participantes; y (iii) la grabación del desarrollo de toda la Asamblea en forma digital y la conservación de una copia en soporte digital. Los accionistas deberán comunicar su asistencia a la asamblea mediante correo electrónico dirigido a la casilla melisa.marquez@bbva.com, At. Melisa Cintia Marquez, sirviendo el envío como comprobante suficiente para la acreditación, con no menos de tres (3) días hábiles de anticipación a la fecha de la misma, es decir hasta el 18 de abril de 2024 a las 18 hs. inclusive. Salvo que se indique lo contrario, se utilizará la dirección de correo electrónico desde donde cada accionista comunicó su asistencia para informar el link de la videoconferencia. En el caso de tratarse de apoderados deberá remitirse a la sociedad con cinco (5) días hábiles de antelación a la celebración de la asamblea, el instrumento habilitante correspondiente, suficientemente autenticado. La Asamblea comenzará puntualmente en los horarios notificados. En la apertura de la Asamblea cada uno de los participantes deberá acreditar su identidad e indicar el lugar donde se encuentra. Durante el transcurso de la asamblea, los señores accionistas podrán participar con voz y emitir su voto en forma oral y/o electrónica (con audio e imagen). A los accionistas que se hayan registrado a la Asamblea en el plazo legal, se les enviará un instructivo a fin de que puedan participar de la misma mediante el sistema descripto.
- (52) Nota 1: Se deja constancia que los puntos 3° y 4° la asamblea sesionará en carácter de extraordinaria. Nota 2: Los señores Accionistas deberán remitir sus correspondientes comunicaciones de asistencia a asamblea a la sede social de la Avda. Alicia Moreau de Justo N°2030/50, piso 3°, oficina "304", Ciudad Autónoma de Buenos Aires, en cualquier día hábil de 09.00 a 17.00 horas con no menos de tres (3) días hábiles de anticipación a la fecha de la misma. Nota 3: Al momento de inscripción para participar de la Asamblea, se deberá informar los siguientes datos del titular de las acciones: nombre y apellido o denominación social completa; tipo y número de documento de identidad de las personas físicas o datos de inscripción registral de las personas jurídicas con expresa indicación del registro donde se hallan inscriptas y de su jurisdicción; domicilio con indicación de su carácter. Los mismos datos deberán ser proporcionados por quien asista a la Asamblea como representante del titular de las acciones. Nota 4: Se comunica a los señores Accionistas que la documentación a tratarse estará a su disposición en la sede social de la Avda. Alicia Moreau de Justo N°2030/50, piso 3°, oficina "304", Ciudad Autónoma de Buenos Aires. Nota 5: Se ruega a los Señores Accionistas presentarse con no menos de 15 minutos de anticipación a la hora prevista para la realización de la Asamblea, a fin de acreditar los poderes y firmar el Registro de Asistencia. Nota 6: Se recuerda a los señores Accionistas que, en lo que respecta al ejercicio de sus derechos como accionistas de la Sociedad, su actuación deberá adecuarse a las normas de la Ley General de Sociedades de la República Argentina. En tal sentido se solicita a los señores Accionistas que revistan la calidad de sociedad extranjera, acompañen la documentación que acredita su inscripción como tal ante el Registro Público correspondiente, en los términos del Artículo 123 de la Ley General de Sociedades e informen los beneficiarios finales titulares de las acciones que conforman el capital social de la sociedad extranjera y la cantidad de acciones con las que votarán, y se recuerda que el representante designado a los efectos de efectuar la votación en la asamblea deberá estar debidamente inscripto ante el Registro Público correspondiente, en los términos del Artículo 118 o 123 de la Ley General de Sociedades, Ley N° 19550 y sus modificatorias.

CAMARAS GREMIALES Y MERCADOS

BAJA AGENTE MIEMBRO

Bolsas y Mercados Argentinos S.A. - BYMA comunicó que, en virtud de la Resolución de Caducidad de Inscripción N° RESFC-2024-22634-APN-DIR de la Comisión Nacional de Valores, hse procedió con la baja como Agente Miembro de Bolsas y Mercados Argentinos S.A. de la firma "Fernández Soljan S.A."

Buenos Aires, 20 de marzo de 2024

EDICTO

El Juzgado Nacional de Primera Instancia en lo Civil y Comercial Federal Nro. 2, Secretaría Nro. 3 interinamente a mi cargo, de Capital Federal, informa que **HERRERA DE BLANCO, IRIS MARLENE, D.N.I. N° 95.924.129, VENEZOLANA**, solicitó la declaración de Carta de Ciudadanía Argentina. Cualquier persona que conozca algún impedimento para la concesión del beneficio, podrá hacerlo saber a través del Ministerio Público. Publíquese por dos días dentro de un plazo de quince días. Buenos Aires, 30 de agosto de 2023. **Luciana Montorfano**, Secretaria Federal.

EDICTO

El Juzgado Nacional de Primera Instancia en lo Civil y Comercial Federal N° 9, secretaría N° 17, sito en Libertad 731 6° Piso de esta ciudad, informa que la Sra. **GERASKINA, ELIZAVETA** de nacionalidad **RUSA**, con **D.N.I. N° 96.331.960**, ha iniciado los trámites tendientes a obtener la ciudadanía argentina. Por ello cualquier persona que tuviere conocimiento de algún acontecimiento que estimara podría obstar a dicha concesión, deberá hacerlo saber a este Juzgado. Publíquese por dos días. Buenos Aires, 12 de marzo de 2024. **Lucas Rocca Rivarola**, Secretario Federal.

EDICTO

El Juzgado Nacional de Primera Instancia en lo Civil y Comercial Federal N° 5, a cargo del Dr. Patricio Maraniello, Secretaría N° 10 a mi cargo, sito en Libertad 731, piso 10° de Capital Federal, hace saber que **Josue David VERA FLOREZ, DNI N° 95.796.285**, de nacionalidad **venezolano** y de ocupación Técnico en celulares, ha iniciado los trámites tendientes a la obtención de la Ciudadanía Argentina. Cualquier persona que tuviere conocimiento de algún acontecimiento que pudiere obstar a dicha concesión, deberá hacer saber su oposición fundada al Juzgado. Publíquese por dos veces. Buenos Aires, 19 de octubre de 2023. **Priscila S. Ferrari**, Secretaria Federal.

EDICTO

Ante el Juzgado Nacional de Primera Instancia en lo Civil y Comercial Federal N° 10, Secretaría N° 19, sito en Libertad 731 9° Piso de esta ciudad, tramita el pedido de ciudadanía argentina del Sr. **MANUEL ALEJANDRO BORREGALES, de nacionalidad VENEZOLANA, con DNI N° 95.700.854**, según el expediente "**BORREGALES, MANUEL ALEJANDRO s/ Solicitud de Carta de Ciudadanía**", Exp. N° **2693/2024**. Por ello cualquier persona que tuviere conocimiento de algún acontecimiento que estimara podría obstar a dicha concesión, deberá hacerlo saber a este Juzgado. **Publíquese por dos días**. Buenos Aires, 7 de marzo de 2024. **María Lucila Koon**, Secretaria.

EDICTO

El Juzgado Nacional de Primera Instancia en lo Civil y Comercial Federal N° 3, a cargo del Dr. Juan Rafael Stinco, Juez, sito en Libertad 731, piso 4°, de esta ciudad, hace saber que **CAROLINA FLOREZ RODRIGUEZ, DNI N° 94.439.780**, de nacionalidad **venezolana**, ha solicitado la declaración de la "Ciudadanía Argentina". Cualquier persona que conozca algún impedimento para la concesión de dicho beneficio podrá hacerlo saber a través del Ministerio Público, dentro del plazo de quince días. Publíquese por dos días. Buenos Aires, 14 de marzo de 2024. **María Florencia Millara**, Secretaria Federal.

EDICTO JUDICIAL

Ante el Juzg. Nac. de 1era. Inst. en lo Civ. y Com. Fed. N° 6, Sec. N° 12, sito en la calle Libertad 731, piso 5°, Ciudad de Bs. As., tramita el pedido de Carta de Ciudadanía de **Anastasiia MURAVLEVA, D.N.I. N°: Pasaporte N° 76 631 5319**, nacida el **24.06.1989**, en **Rusia**, hija de **Bondarev Alexandr Anatolievich y Bondareva Elena Grigorievna**. Según Expte. "MURAVLEVA ANASTASIIA s/SOLICITUD DE CARTA DE CIUDADANIA" (EXPTE. 19567/2023), se hace saber que quien conozca motivos que considere pueden obstar a la obtención de la Ciudadanía, puede hacerlo conocer a través del Ministerio Público "Ley 24.533", (modif. por la ley 24951). El auto que ordena el presente dice: "Buenos Aires... 11 de agosto... Publíquese por dos días en el diario **BOLETÍN DE LA BOLSA DE COMERCIO**. Buenos Aires, de febrero de 2024. **Eugenio Bulygin**, Secretario.

EDICTO

El Juzgado Nacional de Primera Instancia en lo Civil y Comercial Federal N° 9, secretaría N° 17, sito en Libertad 731 6° Piso de esta ciudad, informa que la Sra. **Khafizova, Karina** de nacionalidad **RUSA**, con **PASAPORTE N° 761029884**, ha iniciado los trámites tendientes a obtener la ciudadanía argentina. Por ello cualquier persona que tuviere conocimiento de algún acontecimiento que estimara podría obstar a dicha concesión, deberá hacerlo saber a este Juzgado. Publíquese por dos días. Buenos Aires, 12 de marzo de 2024. **Lucas Rocca Rivarola**, Secretario Federal.

EDICTO

El Juzgado Nacional de Primera Instancia en lo Civil y Comercial Federal N° 5, a cargo del Dr. Patricio Maraniello, Secretaría N° 9 a mi cargo, sito en Libertad 731, piso 10° de la Capital Federal, hace saber que **Mauricio Fernando DA SILVA SANCHEZ, DNI N° 95.918.844**, de nacionalidad **Venezuela**, y de ocupación Asesor / Consultor, ha iniciado los trámites tendientes a la obtención de la Ciudadanía Argentina. Cualquier persona que tuviere conocimiento de algún acontecimiento que pudiere obstar a dicha concesión, deberá hacer saber su oposición fundada al Juzgado. Publíquese por dos veces. Buenos Aires, 7 de marzo de 2024. **N. Javier Salituri**, Secretario.

EDICTO

Ante el Juzgado Nacional de Primera Instancia en lo Civil y Comercial Federal N° 10, Secretaría N° 19, sito en Libertad 731 9° Piso de esta ciudad, tramita el pedido de ciudadanía argentina de la Sra. **ELIZABETH ARISMENDY USCATEGUI, de nacionalidad COLOMBIANA, con DNI 95.443.130**, según el expediente "**ARISMENDY USCATEGUI ELIZABETH s/ Solicitud de Carta de Ciudadanía**", Exp. N° **19065/2023**. Por ello cualquier persona que tuviere conocimiento de algún acontecimiento que estimara podría obstar a dicha concesión, deberá hacerlo saber a este Juzgado. **Publíquese por dos días**. Buenos Aires, 11 de febrero de 2024. **María Lucila Koon**, Secretaria.



**BOLSA DE COMERCIO
DE BUENOS AIRES**

EDICTOS JUDICIALES

PARA LA PUBLICACION DE EDICTOS JUDICIALES, SOLICITE INFORMACION A
publicaciones@labolsa.com.ar
O A LOS TELEFONOS **4316-7137 / 4316-7147** DE 12.00 A 17.00 HS.

EDICTO

El Juzgado Nacional de Primera Instancia en lo Civil y Comercial Federal N° 6, a cargo del Dr. Patricio Maraniello subrogante, Secretaría N° 11 a mi cargo, sito en Libertad 731 piso 5° de Capital Federal, hace saber que **AMARISTA GONZALEZ ANA MARIA, DNI N° 95.861.469**, de nacionalidad **Venezuela**, de ocupación, ha iniciado los trámites tendientes a la obtención de la Ciudadanía Argentina. Cualquier persona que tuviere conocimiento de algún acontecimiento que pudiere obstar a dicha concesión, deberá hacer saber su oposición fundada al Juzgado. Publíquese por dos veces. Buenos Aires, de de 2022.

EDICTO

El Juzg. Nac. de 1ra. Inst. en lo Civ. y Com. Fed. Nro. 4, Sec. Nro. 8, informa que **RAMIREZ DAVIDA ROSIBEL**, de nacionalidad **VENEZOLANA, D.N.I. N° 95.622.034**, ha iniciado los trámites para obtener la Ciudadanía Argentina. Cualquier persona que conozca algún impedimento al respecto deberá hacer saber su oposición fundada al Juzgado. Publíquese por dos veces en un lapso de 15 días. Buenos Aires, de JULIO de 2022. **Dra. Mariana Roger**, Secretaria.

EDICTO

El Juzgado Nacional de Primera Instancia en lo Civil y Comercial Federal N° 9, secretaría N° 18, sito en Libertad 731 6° Piso de esta ciudad, informa que el/la Sr/a. **IVANOV, OLEKSANDR**, de nacionalidad **Ucraniano**, con **N° 179736 (Pasaporte)**, ha iniciado los trámites tendientes a obtener la ciudadanía argentina. Por ello cualquier persona que tuviere conocimiento de algún acontecimiento que estimara podría obstar a dicha concesión, deberá hacerlo saber a este Juzgado. **Publíquese por dos días**. Buenos Aires, 21 de marzo de 2024. **Miguel Augusto Alvarez**, Secretario.

EDICTO

El Juzgado Nacional de Primera Instancia en lo Civil y Comercial Federal Nro. 2, Secretaría Nro. 3, de Capital Federal, informa que **FALL, MOR, D.N.I. N° 96.199.687**, solicitó la declaración de Carta de Ciudadanía Argentina. Cualquier persona que conozca algún impedimento para la concesión del beneficio, podrá hacerlo saber a través del Ministerio Público. Publíquese por dos días dentro de un plazo de quince días. Buenos Aires, 15 de marzo de 2024. **Luciana Montorfano**, Secretaria Federal.

EDICTO JUDICIAL

El Juzgado Nacional de Primera Instancia en lo Civil y Comercial Federal N° 7, a cargo del Dr. Javier Pico Terrero, Secretaría N° 13, a mi cargo, sito en Libertad 731 Piso 6° de CABA, comunica que la Sra. **BRICEÑO ARIZA KATTY COROMOTO, DNI N°: 95.654.032**, nacida el 27/10/77, en **Distrito Maracaibo, Estado Zulia, Venezuela**, ha solicitado la declaración de la ciudadanía argentina. Cualquier persona que tuviere conocimiento de algún acontecimiento que pudiere obstar dicha concesión, deberá hacer saber su oposición fundada al Juzgado. El presente se publica a los efectos del art. 11 de la Ley 346. Publíquese por dos días dentro de un plazo de quince días. Buenos Aires, 21 de marzo de 2024. **Fernando Gabriel Galati**, Secretario Federal.

EDICTO JUDICIAL

El Juzgado Nacional de Primera Instancia en lo Civil y Comercial Federal N° 7, a cargo del Dr. Javier Pico Terrero, Secretaría N° 13, a mi cargo, sito en Libertad 731 Piso 6° de CABA, comunica que la Sra. **MORA BORGES YARA SARAI, DNIN°: 95.958.948**, nacida el 18 de septiembre de 1998, en **Municipio Vargas, Vargas, Venezuela**, ha solicitado la declaración de la ciudadanía argentina. Cualquier persona que tuviere conocimiento de algún acontecimiento que pudiere obstar dicha concesión, deberá hacer saber su oposición fundada al Juzgado. El presente se publica a los efectos del art. 11 de la Ley 346. Publíquese por dos días dentro de un plazo de quince días. Buenos Aires, 11 de marzo de 2024. **Fernando Gabriel Galati**, Secretario Federal.



BOLSA DE COMERCIO DE BUENOS AIRES

PUBLICACIÓN DE PROSPECTOS Y DIFUSIÓN DE INFORMACIÓN

Se recuerda a los emisores que el horario de recepción de los prospectos para su publicación en el mismo día se extiende hasta las 17.30 horas.

Asimismo, la información enviada con posterioridad a las 17.30 horas recibirá ingreso a partir del día hábil siguiente.

Propietario: Bolsa de Comercio de Buenos Aires
Director: Sr. Adelmo J.J. Gabbi
Presidente de la Bolsa de Comercio de Buenos Aires

Dirección y Administración: Sarmiento 299 - C.A.B.A.
Código Postal: C1041AAE

Teléfono: 4316-7130 - Fax: 4316-7131

Registro Nacional de la Propiedad Intelectual: En trámite.

Impreso en: Impresora de Publicaciones y Ediciones Pompeya S.A.
Uruguay 124, Avellaneda, Pcia. de Buenos Aires.



Boletín Diario de la Bolsa de Comercio de Buenos Aires

Table with multiple columns containing numerical data, likely representing stock market transactions. The table is organized into several vertical columns, each containing a sequence of numbers. The numbers are arranged in a grid-like pattern, with some cells containing multiple lines of text or numbers. The overall layout is dense and repetitive, typical of a financial data report.

Boletín Diario de la Bolsa de Comercio de Buenos Aires

Table with multiple columns containing numerical data, likely representing market transactions or prices. The table is organized in a grid-like structure with rows and columns of numbers.

Boletín Diario de la Bolsa de Comercio de Buenos Aires

Table with multiple columns containing numerical data, likely representing stock market transactions. The table is organized into several vertical sections, each with its own set of columns. The data includes various numbers, possibly representing prices, volumes, and dates.

Table with multiple columns containing numerical data, likely representing a schedule or list of items. The table is organized into several vertical columns, with some cells containing multiple lines of text or numbers. The data includes various alphanumeric codes and numerical values.

Boletín Diario de la Bolsa de Comercio de Buenos Aires

Table with multiple columns containing numerical data, likely representing stock market transactions. The table is organized into several vertical sections, each with its own set of columns. The data includes various numbers, possibly representing volume, price, and other market metrics. The table is dense and spans the majority of the page.

Table with 13 columns containing numerical data, likely representing a schedule or list of items with associated values.

Boletín Diario de la Bolsa de Comercio de Buenos Aires

Table with multiple columns containing numerical data, likely representing stock market transactions. The table is organized in a grid-like structure with columns for time, price, and volume.

Boletín Diario de la Bolsa de Comercio de Buenos Aires

Table with multiple columns containing numerical data, likely representing stock market transactions. The table is organized into several vertical sections, each with its own set of columns. The data includes various numbers, possibly representing volume, price, and time, arranged in a structured grid.

Table with 13 columns containing numerical data, likely representing a schedule or event program. The columns contain various numbers and text, including 'LOMA' and 'P. Cierre'.

Table with multiple columns containing numerical data, likely representing a schedule or list of items with associated values. The table is organized in a grid format with varying column widths.

Boletín Diario de la Bolsa de Comercio de Buenos Aires

Table with multiple columns containing numerical data, likely representing stock market transactions. The columns include various identifiers and values, organized in a grid-like structure.

Table with multiple columns containing numerical data, likely representing a schedule or list of items with associated values. The table is organized into several vertical columns, with the first column containing a sequence of numbers from 1 to 61. The data is dense and spans the entire page.

Boletín Diario de la Bolsa de Comercio de Buenos Aires

Table with multiple columns containing numerical data, likely representing stock market transactions. Includes a section for 'SUPV' and '48hs. c/a: 1.305,95'.

Table with multiple columns containing numerical data, likely representing a schedule or list of events. The table is organized into columns, with the first column containing a large number of entries (up to 1100) and subsequent columns containing smaller numbers of entries. The data includes various alphanumeric strings and numbers.

Boletín Diario de la Bolsa de Comercio de Buenos Aires

Table with multiple columns containing numerical data, likely representing stock market transactions. Includes a legend for '■ TGSU2' and '495h. c/a: 3.190,70'. The table lists various numerical values across multiple columns, representing market activity.

Table with 12 columns and 1000+ rows containing numerical data, likely a schedule or index. Includes a section for 'TRAN' with 'c/a: 1.91.00' and '48hs.' and a 'P. Cierre' section.

Boletín Diario de la Bolsa de Comercio de Buenos Aires

Table with multiple columns containing numerical data, likely representing market transactions. Includes a section for 'TXAR' with sub-columns '48hs.' and 'c/a: 874,00'. The table lists various numerical values across multiple rows, organized in columns.

Boletín Diario de la Bolsa de Comercio de Buenos Aires

Table with 10 columns: Time, Quantity, Price, Time, Quantity, Price, Time, Quantity, Price, Time, Quantity, Price. It lists market transactions for various securities, including dates like 13:33:24, 13:33:27, etc., and prices such as 22,140.00, 22,150.00, etc.

Table with multiple columns of financial data, including stock prices and volume. A central section titled 'ACCIONES PANEL GENERAL' lists various stocks under the 'AGRO' category, with columns for stock names, prices, and volumes. The table is organized into several columns, with the first column containing the most data points.

Boletín Diario de la Bolsa de Comercio de Buenos Aires

Table with multiple columns containing financial data, including time slots (e.g., 15:23:10, 15:23:10), numerical values, and various codes (e.g., ALUA, AUAD, AUOS). The table is organized into several vertical sections.

Table with multiple columns containing financial data, including dates, prices, and volumes. It includes sections for BMA (Bolsa de Comercio de Buenos Aires) and BOLT (Bolsa de Opciones de Buenos Aires) with various market indicators and transaction details.

Table with multiple columns containing numerical data, likely representing a schedule or list of items. Includes sub-sections like CAPX, BYMA, BPAT, and CADO with associated values and codes.

Table with multiple columns containing market data, including time, price, volume, and various codes (e.g., CECOA2, CELU, CGPA2, CEPU). The table is organized into several sections with headers like 'CECOA2', 'CELU', 'CGPA2', and 'CEPU'.

Table with multiple columns containing numerical data, likely representing a schedule or list of items. Includes various sub-sections like COME, CRES, CTIO, COMEB, and CREW with associated values and codes.

Boletín Diario de la Bolsa de Comercio de Buenos Aires

Table with multiple columns containing financial data, including dates, prices, and market indicators. The table is organized into several vertical sections with varying column widths.

Table with multiple columns containing flight schedules, including flight numbers, times, and destinations. The table is organized into several sections, each headed by an airline code (e.g., GCDI, GAMI, GCLA, GBAN, GGAL) and flight frequency information. It lists various flight routes and their corresponding departure and arrival times.

Table with multiple columns containing flight numbers, times, and destinations. Includes sub-sections for INTR, INJV, IRSEW, IRSA, LOMA, LEDE, and LONG.

Boletín Diario de la Bolsa de Comercio de Buenos Aires

Table with multiple columns containing numerical data, likely representing stock market transactions. Includes sub-sections like MOLA, MOLI, and MORI.

Table with multiple columns containing numbers, likely representing a schedule or list. Includes sub-sections like MTR, OESt, and PAMP with their respective schedules.

Boletín Diario de la Bolsa de Comercio de Buenos Aires

Table with multiple columns containing financial data, including time, price, and volume. It is organized into several sections: PATA, POLL, RICH, RIGO, SAMI, SEMI, SUPV, and PAMPD. Each section lists various time intervals and corresponding market values.

CEDEARS

Table with multiple columns containing financial data, including identifiers, dates, and numerical values. It includes sub-sections like AAL, AAP, and AALD with specific codes and values.

Boletín Diario de la Bolsa de Comercio de Buenos Aires

Table with multiple columns containing financial data, including dates, times, and numerical values. The table is organized into several vertical sections, likely representing different trading periods or market segments. Each row contains a sequence of numbers and dates, such as '11:18:23 1 9.406,50 11:33:11 6 9.425,00 11:53:23 12 9.400,00 12:21:42 5 9.440,00 12:40:44 1 9.469,50'.

Boletín Diario de la Bolsa de Comercio de Buenos Aires

Table with multiple columns containing numerical data, likely representing stock market transactions. Includes a legend for AAPLD and a footer with 'P. Cierre' and 'c/a: 9.17'.

Main table containing multiple columns of numerical data, likely representing a schedule or financial report. Includes various codes and values.

ADBE 48hs. c/a: 12.778,00

ABBD 48hs. c/a: 18,90

ABEV 48hs. c/a: 8.267,50

ABNBD 48hs. c/a: 12,00

ABE 48hs. c/a: 30.575,50

ABBV 48hs. c/a: 19.533,00

ABEVD 48hs. c/a: 8,10

ABNB 48hs. c/a: 12.343,00

ABTD 48hs. c/a: 29,05

Boletín Diario de la Bolsa de Comercio de Buenos Aires

Table with multiple columns containing stock market data including stock codes, prices, and volumes. The table is organized into several sections, each with a header indicating the stock type or code (e.g., Inm., P. Cierre, ADGO, ADP, AEM, AIG, AKOB, AMAT, ADDBED, ADGOD, ADI). Each section lists various stock entries with their respective values and quantities.

Main table containing flight schedule data with columns for departure times, flight numbers, destinations, and airline codes. Includes sections for AMZN, AMDD, AMGND, and AMX.

Boletín Diario de la Bolsa de Comercio de Buenos Aires

Table with multiple columns containing numerical data, likely representing stock market transactions. The table is organized into several vertical columns, each containing a sequence of numbers and dates. The numbers appear to be transaction counts or volumes, and the dates represent specific days and times. The data is presented in a dense, grid-like format typical of financial market reports.

Table with multiple columns containing financial data, including dates, prices, and volumes. It is organized into several sections with sub-headers like 'ARCS', 'AVG0', 'AVY', and 'AXP'. Each section lists various data points for different time periods and categories.

Table with multiple columns containing numerical data, possibly representing a schedule or financial data. Columns include numbers, time slots, and various identifiers like 'P. Cierre', 'AZN', 'AZND', 'BA', 'BA.C', 'BA.CD'. Includes sub-headers like '48hs', 'c/a', and 'Inm.'.

Table with multiple columns containing financial data, including stock prices, volumes, and market indicators like BBD, BAD, and BABAD. The table is organized into several vertical sections.

Table with multiple columns containing market data, including time, price, and volume. It is organized into sections for different market types: BBVD, BC5, BHP, BIDUD, BIB, BLOX, BBDD, BBV, and BITF. Each section lists various contracts with their respective prices and quantities.

Boletín Diario de la Bolsa de Comercio de Buenos Aires

Table with multiple columns showing stock market data including time, price, quantity, and instrument codes like BPD, BRKF, BNGD, BP, BITFD, BK, and BMY. Includes various market segments and their respective data points.

Buenos Aires, viernes 22 de marzo de 2024

Table with multiple columns containing numerical data, likely representing a schedule or list of items. The table is organized into several sections, each with a header (e.g., P. Cierre, C, C.D, CAAP, CAH, CAR, CAT, BSBR, CATD, CBDR). Each section lists numbers in columns, with some cells containing text like 'c/a: 20.550,00' or '48hs.'. The table ends with a 'P. Cierre' entry at the bottom right.

Boletín Diario de la Bolsa de Comercio de Buenos Aires

Table with multiple columns containing financial data, including time, price, and volume. The table is organized into several sections with headers like 'CDE', 'CL', and 'COIN'. Each section lists various data points across multiple rows.

Table with multiple columns containing numerical data, likely representing a schedule or list of items. Includes various codes and values such as 15:04:08, 3, 10.500,0, 16:15:35, 8, 10.350,0, 13:55:36, 4, 10.500,0, P. Cierre, 1.158, 16.764,0, 11:17:13, 4, 11.031,50, etc.

Table with multiple columns containing financial data, including time, price, and volume. It includes various market indicators and transaction details.

Table with multiple columns containing numerical data, likely representing a schedule or list of items with associated values. The table is organized into several vertical sections, each with its own header and sub-headers. The data is presented in a grid-like format with varying column widths and row counts.

Table with multiple columns containing numerical data, likely representing a schedule or list of items. Includes sub-sections like EBAY, EEM, ETSY, ERJ, ERJ, and ERJ with various codes and values.

Boletín Diario de la Bolsa de Comercio de Buenos Aires

Table with multiple columns containing numerical data, likely representing stock market transactions. Includes various identifiers like 'P. Cierre', 'GOLD', and 'c/a: 8.705,00'.

Table with multiple columns containing flight data including origin (e.g., P. Cierre, Inm.), destination (e.g., c/a: 8.685,00), departure times (e.g., 16:57:27, 16:57:28), aircraft numbers (e.g., 12, 100, 81), and arrival times (e.g., 11:07:21, 11:07:22). Includes a 'GOOLD' section starting at 11:00:18.

Boletín Diario de la Bolsa de Comercio de Buenos Aires

Table with multiple columns containing numerical data, likely representing stock market transactions. Columns include numerical values (possibly prices or quantities), dates/times, and other identifiers. The data is organized in a grid-like structure with varying column widths.

Boletín Diario de la Bolsa de Comercio de Buenos Aires

Table with multiple columns containing financial data, including dates, prices, and volumes. The table is organized into several sections, some with sub-headers like 'GPRK', 'GRMN', 'GS', and 'GSK'. It lists various transactions and their corresponding market values.

Table with multiple columns containing flight data including airline codes (e.g., HAL, HMY, HMD, HOG, HON, HPO, HQU, HSB, HSY, HMC), flight numbers, departure times, arrival times, and passenger counts. The table is organized into several vertical sections.

Boletín Diario de la Bolsa de Comercio de Buenos Aires

Table with multiple columns containing financial data, including stock prices, volumes, and market indices. The table is organized into several sections, each with a header indicating the instrument or index (e.g., IBMD, IBN, IFF, INFY, ING, INTC). Each entry typically includes a date, a price, and a volume or count. Some entries include additional details like 'P. Cierre' or 'Inm.'.

Table with multiple columns containing numerical data, likely representing a schedule or list of items. The table is organized into several vertical sections, each with its own header and sub-headers. The data includes various numbers and some text labels like 'P. Cierre', 'JDD', 'JMIA', 'ITUB', and 'IWM'. The layout is dense and spans the entire page.

Table with multiple columns showing flight schedules for Buenos Aires on Friday, March 22, 2024. Columns include flight numbers, departure times, arrival times, and airline codes. Airlines listed include P. Cierre, KGC, KMB, and KO.

Boletín Diario de la Bolsa de Comercio de Buenos Aires

Table with multiple columns containing numerical data, likely representing stock market transactions. The table is organized into several vertical sections, each with its own set of columns. The data includes various numbers, possibly representing prices, volumes, and identifiers.

Buenos Aires, viernes 22 de marzo de 2024

Table with multiple columns containing flight schedules, including flight numbers, times, and destinations. It lists various airlines and flight details for Buenos Aires on Friday, March 22, 2024.

Boletín Diario de la Bolsa de Comercio de Buenos Aires

Table with multiple columns containing numerical data, likely representing stock market transactions. The table is organized into several vertical sections, each with a column of numbers on the far left and a column of numbers on the far right. The central columns contain alphanumeric codes and numerical values.

Table with multiple columns containing financial data, including dates, values, and percentages. Includes a legend for MELID and c/a values.

Table with multiple columns containing flight information including flight numbers, times, and passenger counts. Includes sections for META and METAD.

Table with multiple columns containing stock market data including dates, times, and prices. It is organized into sections for different market segments: MOD, MOS, MMMD, MO, MRK, and MRVL. Each section lists various stock symbols and their corresponding market activity.

Table with multiple columns of numbers and text. Includes a legend for 'MSFT 48hs.' and various numerical entries.

Boletín Diario de la Bolsa de Comercio de Buenos Aires

Table with multiple columns containing numerical data, likely representing stock market transactions. Includes various identifiers and values.

Boletín Diario de la Bolsa de Comercio de Buenos Aires

Table with multiple columns containing numerical data, likely representing stock market transactions. Includes various codes and values.

Boletín Diario de la Bolsa de Comercio de Buenos Aires

Table with multiple columns containing financial data, including time, volume, price, and other market indicators.

Table with multiple columns containing numerical data, likely representing a lottery drawing. The table is organized into several vertical sections, with some rows highlighted in light blue. The columns contain numbers ranging from 1 to 30, and some rows include additional text like 'P. Cierre' and 'NKED'.

Boletín Diario de la Bolsa de Comercio de Buenos Aires

Table with multiple columns containing financial data, including time, volume, price, and various market indicators like P. Cierre, Inm., and NUB. The table is organized into several sections with headers like '48hs.', 'c/a:', and 'NUE'.

11:41:04	1	42.320,00	12:05:04	7	42.577,50	12:31:19	5	42.890,00	13:02:56	22	43.149,50	13:34:27	5	43.046,50
11:41:08	1	42.299,00	12:05:06	10	42.537,50	12:31:20	6	42.850,50	13:03:00	10	43.083,50	13:34:29	5	43.047,50
11:41:10	3	42.305,00	12:05:06	4	42.572,50	12:31:57	10	42.896,50	13:03:00	2	43.083,00	13:34:29	5	43.051,50
11:41:17	6	42.303,00	12:05:06	3	42.555,00	12:32:09	21	43.900,00	13:03:00	1	43.141,00	13:34:29	6	43.049,50
11:41:19	1	42.297,50	12:05:25	1	42.566,00	12:33:26	1	42.955,00	13:03:07	1	43.139,00	13:34:44	121	43.053,00
11:41:33	10	42.244,50	12:05:52	2	42.455,50	12:33:43	1	42.897,00	13:03:26	120	43.024,50	13:34:47	5	42.989,50
11:41:45	2	42.242,50	12:05:56	14	42.582,00	12:34:06	100	42.930,00	13:03:26	50	43.019,50	13:34:47	45	42.985,00
11:41:55	16	42.232,00	12:06:27	1	42.581,50	12:34:58	99	42.955,00	13:03:34	2	43.135,00	13:34:57	1	43.056,50
11:42:00	2	42.215,00	12:06:27	3	42.579,50	12:35:15	100	42.955,00	13:03:44	5	43.131,00	13:34:57	5	43.054,00
11:42:05	3	42.215,00	12:06:48	2	42.585,50	12:35:24	7	42.990,00	13:04:01	1	43.129,00	13:34:59	5	43.045,00
11:42:00	10	42.215,00	12:06:50	29	42.575,50	12:35:37	14	43.000,00	13:04:04	10	43.083,50	13:35:00	4	43.035,50
11:42:02	2	42.200,00	12:06:55	8	42.469,00	12:35:49	2	42.951,50	13:04:05	2	43.083,00	13:35:02	4	43.048,50
11:42:02	10	42.196,50	12:07:15	1	42.590,50	12:36:24	1	43.000,00	13:04:18	1	43.100,50	13:35:07	1	42.998,00
11:42:10	1	42.217,50	12:07:15	4	42.468,00	12:36:31	4	42.999,00	13:04:29	2	43.125,00	13:35:24	11	43.004,00
11:42:12	6	42.134,50	12:07:23	1	42.589,50	12:36:50	24	42.973,00	13:04:37	4	43.114,00	13:35:29	4	43.058,50
11:42:12	15	42.112,50	12:07:46	2	42.469,50	12:36:56	25	42.964,00	13:05:09	6	43.103,00	13:35:43	2	43.097,00
11:42:13	7	42.217,50	12:08:00	1	42.575,00	12:36:57	22	42.930,00	13:05:29	6	43.126,00	13:36:02	10	43.082,50
11:42:25	65	42.200,00	12:08:29	10	42.537,50	12:36:58	1	42.929,50	13:05:31	2	43.018,50	13:36:10	1	43.091,00
11:43:21	2	42.158,50	12:09:13	2	42.500,00	12:37:05	2	42.934,00	13:05:46	2	43.139,50	13:36:15	8	43.024,00
11:43:31	11	42.145,50	12:09:13	10	42.500,50	12:37:05	1	42.963,00	13:06:37	1	43.140,00	13:36:17	1	43.058,50
11:43:31	1	42.200,00	12:09:16	10	42.553,50	12:37:20	1	42.976,00	13:06:58	1	43.136,50	13:36:20	1	43.068,50
11:43:45	10	42.199,00	12:09:58	15	42.578,50	12:37:33	8	42.955,00	13:07:12	8	43.138,50	13:37:01	1	43.060,50
11:43:46	459	42.200,00	12:10:18	8	42.516,00	12:37:35	2	42.900,50	13:07:16	1	43.138,00	13:37:03	3	43.128,00
11:44:05	2	42.216,50	12:10:21	10	42.549,50	12:37:36	1	42.950,50	13:07:22	11	43.137,50	13:37:19	1	43.068,00
11:44:07	10	42.300,50	12:10:35	1	42.550,00	12:37:38	6	42.959,50	13:07:28	1	43.134,50	13:37:19	9	43.067,00
11:44:08	3	42.300,00	12:10:51	4	42.582,00	12:37:51	4	42.901,00	13:07:52	1	43.041,50	13:37:37	4	43.143,50
11:44:28	3	42.312,50	12:11:15	64	42.600,00	12:38:17	558	42.959,50	13:07:54	11	43.134,50	13:37:54	6	43.136,00
11:44:40	19	42.196,50	12:11:40	10	42.550,00	12:38:19	1	42.900,00	13:08:01	4	43.041,50	13:37:59	2	43.143,50
11:44:54	7	42.302,00	12:12:07	28	42.600,00	12:38:24	3	42.902,00	13:08:04	1	43.133,50	13:38:10	4	43.149,00
11:44:54	11	42.302,50	12:12:25	2	42.550,00	12:38:24	3	42.936,00	13:08:15	5	43.132,00	13:38:23	2	43.121,00
11:45:05	7	42.292,50	12:12:29	8	42.600,00	12:38:25	4	42.900,00	13:08:27	4	43.130,00	13:38:47	11	43.100,50
11:45:08	1	42.291,50	12:12:49	50	42.615,00	12:38:25	1	42.896,50	13:08:37	2	43.140,00	13:38:47	3	43.100,00
11:45:11	1	42.300,00	12:12:42	10	42.620,00	12:38:25	2	42.870,50	13:08:37	6	43.135,00	13:39:24	3	43.095,00
11:45:26	7	42.342,50	12:13:50	87	42.640,00	12:39:09	1	42.900,00	13:09:02	1	43.140,00	13:39:40	1	43.069,50
11:45:28	2	42.340,50	12:13:56	27	42.650,00	12:39:09	8	42.870,00	13:09:05	1	43.113,00	13:39:42	7	43.095,00
11:45:32	1	42.253,50	12:14:27	9	42.562,00	12:39:30	6	42.899,50	13:09:06	46	43.140,00	13:39:42	27	43.141,50
11:45:32	1	42.358,50	12:14:27	13	42.650,00	12:39:41	4	42.876,00	13:09:08	100	43.150,00	13:40:02	11	43.115,50
11:45:41	2	42.349,00	12:14:33	2	42.561,50	12:39:41	1	42.870,50	13:09:22	2	43.140,00	13:40:07	14	43.140,50
11:45:41	1	42.290,50	12:14:33	1	42.556,50	12:39:46	2	42.900,00	13:09:34	1	43.194,00	13:40:17	2	43.095,00
11:45:42	10	42.290,00	12:14:35	31	42.650,00	12:40:05	10	42.845,50	13:09:34	35	43.200,00	13:40:17	117	43.167,00
11:45:45	3	42.316,50	12:14:45	4	42.693,50	12:40:05	3	42.844,00	13:10:39	1	43.227,50	13:40:18	1	43.166,50
11:45:55	7	42.315,50	12:15:14	10	42.690,50	12:40:06	4	42.844,50	13:10:42	7	43.348,50	13:40:23	2	43.152,00
11:45:55	2	42.316,50	12:15:14	2	42.686,00	12:40:12	2	42.844,50	13:10:44	2	43.214,50	13:41:09	4	43.135,00
11:45:55	8	42.332,00	12:15:26	1	42.562,00	12:40:13	10	42.850,50	13:10:56	1	43.350,00	13:41:14	11	43.138,50
11:46:09	1	42.333,00	12:15:26	1	42.561,50	12:40:16	1	42.844,50	13:10:56	1	43.390,00	13:41:24	1	43.139,00
11:46:10	1	42.332,50	12:15:26	1	42.553,00	12:40:33	1	42.855,50	13:11:07	24	43.365,50	13:41:54	78	43.169,00
11:46:12	1	42.332,00	12:15:42	1	42.600,00	12:41:02	1	42.847,50	13:11:29	1	43.358,00	13:41:56	1	43.100,00
11:46:12	1	42.331,50	12:16:12	10	42.552,00	12:41:34	10	42.810,50	13:11:32	1	43.257,00	13:42:15	2	43.165,00
11:46:20	1	42.295,50	12:16:18	2	42.550,00	12:41:41	1	42.791,00	13:11:44	4	43.370,00	13:42:27	1	43.171,00
11:46:20	9	42.295,00	12:16:18	3	42.520,50	12:41:41	10	42.791,50	13:11:45	1	43.345,00	13:42:32	11	43.173,00
11:46:21	1	42.296,00	12:16:21	10	42.645,00	12:41:41	32	42.790,00	13:11:45	10	43.252,50	13:42:39	1	43.171,50
11:46:23	3	42.332,50	12:16:30	1	42.699,50	12:41:42	10	42.871,00	13:11:59	4	43.367,50	13:42:49	6	43.140,50
11:46:29	1	42.332,00	12:16:36	2	42.676,20	12:41:42	152	42.810,50	13:12:16	2	43.217,00	13:42:49	23	43.141,00
11:46:36	3	42.198,50	12:16:48	9	42.667,00	12:41:53	3	42.847,50	13:12:19	3	43.349,00	13:43:12	8	43.135,50
11:47:06	7	42.300,00	12:17:12	5	42.684,00	12:41:53	2	42.868,00	13:12:21	1	43.367,00	13:43:19	11	43.143,50
11:47:24	2	42.346,50	12:17:17	1	42.560,50	12:41:53	10	42.848,00	13:12:56	6	43.355,00	13:43:24	2	43.139,00
11:47:31	1	42.300,00	12:17:42	10	42.676,50	12:41:53	8	42.868,00	13:13:48	19	43.360,00	13:43:24	1	43.144,00
11:47:37	1	42.346,50	12:17:53	5	42.677,50	12:41:53	17	42.900,00	13:13:54	2	43.350,00	13:43:42	5	43.143,50
11:47:44	6	42.343,00	12:17:51	3	42.667,50	12:41:53	25	42.906,00	13:13:55	1	43.272,00	13:43:48	1	43.119,50
11:47:52	4	42.342,50	12:18:00	1	42.675,50	12:42:11	4	42.894,50	13:14:22	5	43.242,00	13:44:35	1	43.117,00
11:47:59	5	42.375,00	12:18:12	20	42.681,50	12:42:19	10	42.871,50	13:14:33	1	43.243,50	13:44:37	1	43.115,50
11:48:11	1	42.381,00	12:18:19	2	42.675,00	12:42:19	1	42.871,00	13:14:44	4	43.244,50	13:44:37	2	43.117,00
11:48:37	1	42.357,50	12:18:27	18	42.700,00	12:42:26	7	42.888,50	13:14:45	15	43.350,00	13:44:42	14	43.115,00
11:48:52	14	42.371,50	12:18:54	7	42.630,50	12:42:26	6	42.888,00	13:14:48	6	43.350,50	13:44:53	1	43.120,00
11:49:00	1	42.371,00	12:19:07	8	42.700,00	12:42:51	10	42.796,00	13:14:55	86	43.344,00	13:44:53	8	43.110,00
11:49:57	11	42.306,50	12:19:18	6	42.630,50	12:43:04	10	42.843,00	13:15:10	1	43.230,00	13:44:57	1	43.129,50
11:50:03	1	42.306,50	12:19:20	2	42.690,50	12:43:04	8	42.867,00	13:15:10	8	43.339,00	13:44:57	2	43.129,00
11:50:07	1	42.307,50	12:19:50	2	42.689,50	12:43:10	3	42.850,50	13:15:17	1	43.330,50	13:44:57	1	43.094,00
11:50:57	1	42.306,50	12:19:55	116	42.690,00	12:43:47	15	42.866,00	13:15:37	1	43.231,00	13:44:57	1	43.129,50
11:50:57	1	42.299,00	12:19:59	106	42.700,00	12:44:07	3	42.851,00	13:15:37	10	43.230,00	13:45:02	1	43.140,00
11:51:18	1	42.362,00	12:20:01	19	42.750,00	12:44:12	10	42.850,50	13:15:40	47	43.200,00	13:45:31	1	43.094,00
11:51:28	1	42.299,00	12:20:01	12	42.790,00	1								

14:04:42	17	43.220,00	14:43:35	1	43.223,50	15:12:39	1	43.098,00	15:48:07	10	42.817,00	16:19:27	10	42.699,50
14:06:27	1	43.146,00	14:43:38	2	43.228,00	15:12:51	27	43.100,00	15:48:11	1	42.816,50	16:19:45	190	42.700,00
14:06:28	17	43.220,00	14:44:44	1	43.180,50	15:13:31	2	43.094,50	15:48:16	1	42.880,50	16:20:28	1	42.715,00
14:06:28	9	43.220,00	14:44:51	1	43.180,50	15:13:31	2	43.094,50	15:48:16	1	42.880,50	16:20:28	1	42.700,00
14:06:37	6	43.220,00	14:45:23	4	43.218,00	15:14:05	50	43.058,00	15:48:37	1	42.868,00	16:21:04	1	42.745,50
14:07:01	2	43.230,00	14:45:49	10	43.220,00	15:14:33	10	43.050,00	15:48:50	1	42.852,50	16:21:23	25	42.700,00
14:07:06	6	43.163,00	14:45:57	6	43.224,50	15:14:33	8	43.062,50	15:49:11	8	42.841,50	16:21:28	1	42.737,00
14:07:07	4	43.230,00	14:46:17	11	43.206,00	15:14:45	1	43.065,00	15:49:44	10	42.817,00	16:21:29	1	42.700,00
14:07:27	3	43.073,00	14:47:19	4	43.190,00	15:15:14	4	43.028,00	15:49:44	2	42.816,50	16:21:43	1	42.757,50
14:07:36	1	43.210,00	14:46:19	328	43.180,00	15:15:41	5	43.058,00	15:49:45	9	42.815,50	16:21:45	12	42.700,00
14:07:36	1	43.210,00	14:46:19	22	43.173,50	15:16:11	1	43.050,00	15:49:46	2	42.812,00	16:21:55	50	42.756,50
14:07:49	1	43.211,00	14:46:21	13	43.166,00	15:16:14	1	43.001,00	15:49:47	1	42.800,00	16:22:16	5	42.655,00
14:08:15	11	43.222,00	14:46:26	4	43.160,00	15:16:15	1	43.050,00	15:49:47	9	42.793,50	16:23:08	1	42.771,00
14:08:21	5	43.163,00	14:46:36	5	43.167,00	15:16:39	35	43.000,00	15:50:16	9	42.772,50	16:23:12	9	42.756,50
14:08:27	10	43.218,50	14:46:40	3	43.165,00	15:17:24	1	43.026,50	15:50:16	2	42.805,00	16:23:18	1	42.657,00
14:08:27	35	43.222,00	14:46:47	3	43.161,00	15:17:34	5	43.000,00	15:50:24	11	42.812,50	16:23:18	4	42.655,00
14:09:02	2	43.230,50	14:46:48	10	43.157,00	15:18:20	3	43.010,00	15:50:31	23	42.800,00	16:23:44	4	42.769,50
14:09:02	28	43.259,00	14:46:48	1	43.155,00	15:19:02	8	43.000,00	15:50:56	75	42.838,00	16:24:26	1	42.660,00
14:09:30	3	43.270,50	14:47:25	10	43.150,50	15:19:11	184	43.033,50	15:51:44	5	42.772,50	16:24:26	23	42.729,50
14:10:12	1	43.299,50	14:47:43	10	43.181,00	15:19:15	1	42.981,00	15:51:57	13	42.834,00	16:24:30	2	42.733,00
14:10:12	11	43.266,50	14:48:55	1	43.200,00	15:19:15	4	42.977,00	15:53:20	1	42.849,00	16:24:37	3	42.720,00
14:10:12	36	43.264,50	14:48:56	10	43.212,00	15:19:15	17	42.976,00	15:53:31	10	42.786,50	16:24:37	14	42.700,00
14:10:24	1	43.225,00	14:48:56	4	43.212,50	15:19:15	4	42.975,00	15:53:42	2	42.775,00	16:25:02	1	42.732,00
14:10:24	1	43.279,00	14:50:00	10	43.186,50	15:19:17	1	42.900,50	15:53:42	1	42.771,00	16:25:02	1	42.655,00
14:10:27	4	43.211,50	14:50:17	1	43.239,50	15:19:17	4	42.900,00	15:53:43	4	42.876,50	16:25:13	1	42.759,00
14:10:29	6	43.290,00	14:50:17	10	43.263,50	15:19:17	1	42.893,00	15:53:51	1	42.847,50	16:25:25	1	42.732,50
14:11:09	6	43.278,00	14:50:17	10	43.239,50	15:19:42	2	43.010,00	15:53:51	2	42.869,50	16:25:25	1	42.757,50
14:11:11	6	43.215,50	14:50:17	1	43.240,00	15:20:02	10	42.981,00	15:53:55	4	42.868,50	16:25:30	1	42.732,00
14:11:11	2	43.211,00	14:50:32	2	43.260,00	15:20:24	2	42.987,50	15:53:58	2	42.868,00	16:25:36	4	42.749,00
14:11:11	42	43.154,50	14:50:39	1	43.240,00	15:20:28	5	42.996,00	15:54:00	3	42.847,50	16:25:39	2	42.732,00
14:11:30	10	43.220,50	14:50:41	8	43.260,00	15:20:57	5	43.001,00	15:54:01	2	42.868,50	16:25:57	4	42.739,50
14:11:31	9	43.220,00	14:51:15	1	43.269,50	15:21:11	2	42.981,00	15:54:01	6	42.847,50	16:25:58	1	42.744,00
14:11:37	9	43.249,50	14:51:17	1	43.268,50	15:21:11	1	42.860,00	15:54:01	1	42.847,50	16:26:07	1	42.660,00
14:11:35	11	43.193,00	14:51:28	3	43.272,50	15:21:21	2	42.978,50	15:54:01	1	42.867,00	16:26:12	1	42.741,00
14:11:54	1	43.249,50	14:51:47	1	43.193,50	15:21:22	2	42.972,00	15:54:02	2	42.866,00	16:26:22	1	42.660,00
14:12:01	10	43.289,50	14:52:01	3	43.272,50	15:21:24	2	42.960,00	15:54:03	1	42.866,00	16:26:37	1	42.767,50
14:12:35	2	43.290,00	14:52:11	3	43.193,50	15:21:25	4	42.951,00	15:54:13	20	42.854,00	16:26:38	5	42.700,00
14:12:35	3	43.300,00	14:52:11	3	43.272,50	15:21:26	2	42.860,00	15:54:23	2	42.854,00	16:27:03	3	42.790,00
14:12:42	1	43.262,00	14:52:24	11	43.275,00	15:21:28	2	42.949,50	15:54:34	1	42.854,50	16:27:07	10	42.798,00
14:12:57	79	43.300,00	14:53:49	5	43.300,00	15:21:29	41	42.936,50	15:54:35	1	42.790,00	16:27:16	1	42.681,00
14:13:40	10	43.349,00	14:53:49	5	43.325,00	15:21:31	5	42.949,00	15:54:57	2	42.866,50	16:27:25	4	42.796,50
14:14:20	1	43.289,00	14:53:52	5	43.272,50	15:21:41	9	42.941,00	15:55:20	4	42.790,50	16:27:56	1	42.796,50
14:15:02	1	43.350,00	14:54:34	1	43.334,00	15:21:48	9	42.939,50	15:55:40	1	42.794,00	16:28:32	1	42.762,50
14:15:14	1	43.295,00	14:54:12	4	43.315,50	15:21:42	13	42.940,00	15:55:40	1	42.789,00	16:28:37	1	42.763,50
14:15:18	6	43.295,50	14:54:15	5	43.285,00	15:21:48	10	42.930,00	15:55:40	1	42.772,00	16:28:55	2	42.681,00
14:15:27	1	43.300,00	14:54:16	12	43.272,50	15:21:50	13	42.936,50	15:55:47	10	42.829,00	16:29:07	1	42.700,00
14:15:57	4	43.300,00	14:54:53	10	43.196,50	15:22:28	10	42.911,00	15:56:27	10	42.814,00	16:29:07	11	42.666,50
14:16:05	3	43.160,00	14:55:14	3	43.237,00	15:22:32	5	42.894,50	15:56:27	3	42.956,00	16:29:59	1	42.750,00
14:16:06	1	43.295,00	14:55:18	7	43.254,50	15:22:32	2	42.890,50	15:56:44	1	42.945,50	16:30:04	10	42.800,00
14:16:07	4	43.290,00	14:55:18	17	43.254,00	15:22:57	10	42.860,00	15:57:06	1	42.984,00	16:30:04	29	42.800,00
14:16:13	9	43.288,50	14:55:23	6	43.247,50	15:23:13	1	42.822,00	15:57:08	1	42.983,50	16:30:26	2	42.763,00
14:16:30	4	43.297,50	14:55:36	1	43.246,50	15:23:21	3	42.901,50	15:57:08	9	42.854,50	16:30:30	24	42.813,00
14:16:41	1	43.248,50	14:55:43	2	43.248,50	15:23:27	2	42.895,50	15:57:08	21	42.817,00	16:30:30	4	42.810,00
14:16:47	6	43.297,50	14:55:55	4	43.200,50	15:23:38	12	42.892,00	15:57:10	2	42.983,50	16:30:51	4	42.750,00
14:16:47	19	43.335,00	14:56:03	1	43.244,00	15:23:44	2	42.860,00	15:57:32	1	42.950,50	16:31:34	2	42.783,00
14:18:25	3	43.253,50	14:56:03	1	43.268,00	15:24:14	45	42.900,00	15:57:56	1	42.946,50	16:31:39	1	42.772,00
14:18:29	1	43.327,00	14:56:19	1	43.268,50	15:25:09	1	42.860,00	15:58:01	1	42.860,00	16:31:56	1	42.796,50
14:18:33	2	43.253,00	14:56:33	2	43.250,00	15:25:27	1	42.854,50	15:59:00	1	42.860,00	16:32:12	18	42.700,00
14:18:36	1	43.321,50	14:56:54	4	43.281,50	15:25:45	25	42.900,00	15:59:00	4	42.850,00	16:32:14	2	42.762,00
14:18:53	4	43.253,50	14:56:57	2	43.289,50	15:26:04	2	42.948,00	15:59:26	2	42.911,50	16:32:18	2	42.750,00
14:18:53	1	43.246,00	14:57:10	4	43.250,00	15:26:34	1	42.975,50	15:59:27	4	42.909,00	16:32:37	12	42.779,50
14:18:53	4	43.253,00	14:57:10	4	43.244,00	15:26:36	2	42.859,00	15:59:27	4	42.855,00	16:32:40	12	42.700,00
14:19:09	5	43.307,00	14:57:28	1	43.200,50	15:27:44	2	43.005,50	16:00:24	35	42.850,00	16:32:40	23	42.693,00
14:19:15	2	43.304,00	14:57:32	1	43.250,00	15:28:06	1	43.010,00	16:00:50	3	42.861,00	16:32:43	1	42.783,00
14:19:45	7	43.250,50	14:57:32	11	43.255,00	15:28:20	3	42.975,00	16:00:53	4	42.871,50	16:33:11	2	42.687,00
14:19:53	7	43.250,00	14:57:46	1	43.241,00	15:28:46	1	42.923,50	16:00:53	1	42.871,00	16:33:45	2	42.720,50
14:20:18	5	43.241,50	14:58:10	2	43.238,50	15:28:56	2	42.923,50	16:01:47	2	42.852,50	16:33:45	1	42.750,00
14:21:03	4	43.256,00	14:58:10	4	43.256,50	15:28:50	8	43.000,00	16:01:47	1	42.770,50	16:35:14	15	42.790,00
14:21:24	10	43.256,50	14:58:33	1	43.254,50	15:28:53	18	43.027,00	16:01:57	9	42.845,00	16:36:36	101	42.812,00
14:21:29	10	43.220,50	14:58:46	5	43.200,50	15:29:22	1	42.907,50	16:02:05	15	42.857,50	16:36:45	4	42.790,00
14:21:39	10	43.150,00	14:58:55	7	43.259,50	15:29:23	8	43.032,50	16:02:17	1	42.850,50	16:36:53	1	42.812,50
14:21:39	10	43.219,00	14:59:01	10	43.200,00	15:29:27	5	42.908,00	1					

16:57:31	6	43.181,00	12:19:07	13	42.510,00	14:41:26	2	43.021,00	11:36:22	26	41,20	11:29:35	1	41,65
16:58:26	4	43.150,00	12:19:57	1	42.512,00	14:46:36	1	43.077,00	11:38:37	7	41,45	11:29:35	9	41,70
16:59:57	1	43.200,00	12:21:02	1	42.571,00	14:46:36	1	43.090,00	11:38:49	5	41,50	11:34:26	1	41,35
	P. Cierre	43.175,55	12:21:02	1	42.552,55	14:46:36	1	43.100,00	11:38:49	6	41,50	11:34:44	4	41,05
	22.292	42.798,849	12:22:22	1	42.571,50	14:46:36	1	43.250,00	11:42:54	8	41,15	11:36:57	4	41,05
			12:22:26	46	42.599,50	14:46:40	2	43.338,50	11:44:05	2	41,25	11:38:04	1	41,05
	24hs.	c/a: 41.300,00	12:22:26	1	42.600,00	14:47:43	5	43.337,00	11:44:05	5	41,40	11:38:37	5	41,25
11:39:13	3	43.000,00	12:22:53	6	42.571,50	14:48:52	2	42.911,00	11:44:05	1	41,50	11:38:46	4	41,50
11:39:13	2	44.497,00	12:23:47	2	42.600,00	14:51:30	1	43.000,00	11:45:23	2	41,35	11:38:49	2	41,35
12:20:21	2	44.490,00	12:23:46	50	42.600,00	14:51:30	3	43.337,00	11:45:23	2	41,40	11:38:53	11	41,05
13:58:38	1	44.477,00	12:23:53	2	42.667,50	14:51:57	1	43.000,00	11:45:26	7	41,45	11:44:05	2	41,10
14:10:14	2	42.710,00	12:24:02	1	42.603,50	14:52:21	4	43.336,50	11:45:39	2	41,40	11:45:23	2	41,20
15:23:04	1	42.129,00	12:24:30	1	42.415,00	14:52:21	4	43.337,00	11:47:35	6	41,20	11:45:26	7	41,25
16:44:43	18	43.500,00	12:25:01	99	42.500,00	14:52:44	2	43.336,50	11:49:10	2	41,40	11:45:28	2	41,20
	6	43.300,00	12:25:44	2	42.629,50	14:55:04	1	43.000,00	11:49:28	6	41,50	11:45:39	15	41,25
	P. Cierre	43.300,00	12:28:09	1	42.689,00	14:55:43	2	43.336,00	11:50:30	1	41,45	11:58:29	2	41,35
	23	43.469,565	12:28:09	1	42.700,00	14:56:54	4	43.100,00	11:50:56	1	41,40	11:58:29	2	41,55
			12:28:09	10	42.760,00	14:59:01	2	43.000,00	11:52:46	1	41,35	12:00:41	7	41,40
	Inm.	c/a: 41.761,00	12:28:15	1	42.689,00	15:00:27	1	43.013,50	11:53:17	2	41,20	12:09:56	8	41,45
11:01:19	2	42.798,00	12:28:19	2	42.500,00	15:00:44	1	43.000,00	11:53:31	8	41,35	12:09:56	3	41,50
11:04:30	23	42.778,00	12:29:40	13	42.688,50	15:03:04	2	42.962,50	11:54:47	25	41,30	12:20:52	11	41,55
11:05:17	2	42.001,00	12:30:17	14	42.797,50	15:03:42	1	43.313,50	11:56:23	10	41,25	12:21:06	1	41,50
11:06:19	2	42.748,50	12:30:42	2	42.706,00	15:03:53	2	43.313,50	11:56:40	53	41,20	12:23:58	3	41,55
11:06:19	8	42.745,00	12:30:50	2	42.709,00	15:03:53	2	43.313,50	12:00:59	24	41,30	12:25:01	23	41,45
11:06:38	2	42.699,50	12:32:03	1	42.700,00	15:04:19	3	43.100,00	12:03:54	6	41,20	12:25:43	2	41,60
11:06:39	2	42.700,00	12:34:20	21	42.749,50	15:04:22	7	42.911,00	12:03:54	11	41,15	12:30:44	24	41,65
11:06:39	1	42.744,00	12:34:41	1	42.500,50	15:06:41	1	43.099,50	12:04:53	11	41,30	12:34:20	23	41,70
11:07:07	1	42.010,00	12:34:47	2	42.565,00	15:06:47	1	42.900,00	12:04:53	13	41,45	12:46:38	4	41,50
11:07:23	6	42.698,00	12:37:35	2	42.710,00	15:07:16	3	43.099,50	12:04:53	73	41,50	12:47:21	16	41,70
11:10:02	2	42.300,00	12:37:47	7	42.750,00	15:07:27	6	42.790,00	12:18:03	40	41,55	12:48:17	7	41,55
11:10:11	15	42.571,50	12:38:19	1	42.784,50	15:08:23	2	43.099,50	12:18:03	23	41,50	12:48:21	20	41,65
11:10:19	1	42.571,00	12:38:24	3	42.750,00	15:08:30	1	42.911,00	12:25:33	7	41,55	12:49:50	2	41,70
11:10:20	2	42.570,00	12:38:25	3	42.797,00	15:08:30	2	42.710,00	12:25:33	16	41,70	12:49:50	3	41,75
11:10:29	9	42.571,00	12:40:54	2	42.510,00	15:08:59	7	42.910,50	12:46:31	15	41,65	12:50:04	3	41,55
11:11:25	1	42.300,00	12:41:26	4	42.780,50	15:10:14	9	42.900,00	12:47:12	30	41,75	12:53:53	3	41,70
11:12:21	3	42.100,00	12:41:26	5	42.798,00	15:10:17	8	42.790,00	12:48:17	8	41,65	12:54:05	3	41,60
11:12:21	2	42.339,00	12:41:41	25	42.600,00	15:12:57	1	42.808,50	12:48:21	22	41,70	12:54:53	2	41,70
11:12:21	1	42.337,00	12:42:21	5	42.750,00	15:13:32	10	43.266,50	12:48:21	42	41,75	12:54:53	4	41,75
11:12:55	2	42.659,50	12:42:26	7	42.781,00	15:13:32	10	43.289,00	12:53:53	2	41,80	13:01:55	12	41,65
11:14:12	5	42.400,50	12:42:30	6	42.510,00	15:14:49	3	42.810,00	12:53:53	4	41,85	13:01:55	6	41,50
11:14:47	3	42.337,00	12:43:10	3	42.780,50	15:16:17	5	42.790,00	12:54:05	6	41,80	13:02:50	17	41,65
11:14:59	23	42.400,00	12:44:07	24	42.749,00	15:17:24	3	42.853,00	12:58:07	70	41,80	13:02:50	26	41,50
11:15:43	1	42.250,00	12:45:40	46	42.749,50	15:19:15	8	42.990,50	13:01:10	3	41,85	13:04:10	3	41,80
11:16:09	9	42.400,00	12:46:38	3	42.552,00	15:20:28	8	42.864,00	13:01:55	12	41,80	13:04:10	2	41,70
11:18:40	9	42.400,50	12:47:25	6	42.740,00	15:21:00	22	42.790,00	13:01:58	6	41,75	13:04:43	4	41,80
11:18:53	10	42.367,00	12:48:16	6	42.603,50	15:21:29	4	42.785,00	13:02:50	17	41,80	13:04:51	1	41,70
11:19:07	20	42.400,50	12:48:16	2	42.552,00	15:21:30	10	42.781,00	13:02:50	21	41,75	13:14:24	24	41,80
11:20:13	3	42.431,00	12:48:21	20	42.500,00	15:21:30	10	42.778,00	13:06:48	10	41,80	13:16:27	1	41,95
11:21:32	4	42.368,00	12:48:41	9	42.721,00	15:21:30	15	42.777,00	13:06:48	12	41,85	13:42:07	24	41,75
11:22:06	1	42.456,50	12:49:26	3	42.750,00	15:21:33	32	42.750,00	13:14:29	37	41,80	13:42:22	2	41,95
11:22:11	1	42.350,00	12:49:41	3	42.749,00	15:21:48	10	42.740,00	13:15:08	5	41,85	13:42:29	2	41,75
11:22:17	2	42.438,50	12:50:04	3	42.603,50	15:21:50	9	42.777,50	13:16:38	1	41,80	13:44:35	3	41,65
11:22:27	18	42.222,00	12:50:04	1	42.740,00	15:21:50	4	42.740,00	13:17:12	16	41,85	13:48:33	12	41,75
11:22:44	1	42.454,00	12:54:53	4	42.750,00	15:22:32	1	42.700,00	13:20:05	6	41,90	14:19:52	5	41,80
11:23:14	2	42.386,00	12:56:13	1	42.760,00	15:22:35	1	42.510,00	13:23:19	3	41,85	14:20:39	10	41,90
11:23:14	1	42.300,00	12:56:14	3	42.750,00	15:23:27	17	42.727,00	13:24:43	16	41,80	14:37:04	1	41,80
11:23:28	1	42.590,50	12:56:32	3	42.797,00	15:23:12	10	42.710,00	13:31:50	1	41,80	14:38:38	1	41,95
11:10:29	9	42.571,00	12:40:54	2	42.510,00	15:08:59	7	42.910,50	12:46:31	15	41,65	12:50:04	3	41,55
11:11:25	1	42.300,00	12:41:26	4	42.780,50	15:10:14	9	42.900,00	12:47:12	30	41,75	12:53:53	3	41,70
11:12:21	3	42.100,00	12:41:26	5	42.798,00	15:10:17	8	42.790,00	12:48:17	8	41,65	12:54:05	3	41,60
11:12:21	2	42.339,00	12:41:41	25	42.600,00	15:12:57	1	42.808,50	12:48:21	22	41,70	12:54:53	2	41,70
11:12:21	1	42.337,00	12:42:21	5	42.750,00	15:13:32	10	43.266,50	12:48:21	42	41,75	12:54:53	4	41,75
11:12:55	2	42.659,50	12:42:26	7	42.781,00	15:13:32	10	43.289,00	12:53:53	2	41,80	13:01:55	12	41,65
11:14:12	5	42.400,50	12:42:30	6	42.510,00	15:14:49	3	42.810,00	12:53:53	4	41,85	13:01:55	6	41,50
11:14:47	3	42.337,00	12:43:10	3	42.780,50	15:16:17	5	42.790,00	12:54:05	6	41,80	13:02:50	17	41,65
11:14:59	23	42.400,00	12:44:07	24	42.749,00	15:17:24	3	42.853,00	12:58:07	70	41,80	13:02:50	26	41,50
11:15:43	1	42.250,00	12:45:40	46	42.749,50	15:19:15	8	42.990,50	13:01:10	3	41,85	13:04:10	3	41,80
11:16:09	9	42.400,00	12:46:38	3	42.552,00	15:20:28	8	42.864,00	13:01:55	12	41,80	13:04:10	2	41,70
11:18:40	9	42.400,50	12:47:25	6	42.740,00	15:21:00	22	42.790,00	13:01:58	6	41,75	13:04:43	4	41,80
11:18:53	10	42.367,00	12:48:16	6	42.603,50	15:21:29	4	42.785,00	13:02:50	17	41,80	13:04:51	1	41,70
11:19:07	20	42.400,50	12:48:16	2	42.552,00	15:21:30	10	42.781,00	13:02:50	21	41,75	13:14:24	24	41,80
11:20:13	3	42.431,00	12:48:21	20	42.500,00	15:21:30	10	42.778,00	13:06:48	10	41,80	13:16:27	1	41,95
11:21:32	4	42.368,00	12:48:41	9	42.721,00	15:21:30	15	42.777,00	13:06:48	12	41,85	13:42:07	24	41,75
11:22:06	1	42.456,50	12:49:26	3	42.750,00	15:21:33	32	42.750,00	13:14:29	37	41,80	13:42:22	2	41,95
11:22:11	1	42.350,00	12:49:41	3	42.749,00	15:21:48	10	42.740,00	13:15:08	5	41,85	13:42:29	2	41,75
11:22:17	2	42.438,50	12:50:04	3	42.603,50	15:21:50	9							

Boletín Diario de la Bolsa de Comercio de Buenos Aires

Table with multiple columns containing financial data, including stock prices, volumes, and market indices. The table is organized into several sections, each with a header indicating the instrument or index (e.g., OXYD, PAAS, PAB, PAC, PANS, PANW). Each section lists various securities with their respective prices and quantities.

14:39:24	30	16.143,50	11:14:21	1	15.947,50	11:00:06	50	10.949,00	13:06:01	4	10.525,00	16:33:28	5	10.457,00
14:39:47	1	16.120,00	11:14:21	11	15.948,00	11:00:31	1	10.600,00	13:10:49	6	10.511,50	16:36:37	5	10.480,00
14:40:44	1	16.130,00	11:19:11	12	15.950,00	11:03:59	204	10.675,00	13:12:14	2	10.511,00	16:38:07	8	10.454,50
14:40:54	1	16.137,00	11:19:51	10	15.827,00	11:04:06	1	10.649,00	13:13:16	32	10.511,50	16:40:14	1	10.498,50
14:41:02	4	16.130,00	11:19:51	2	15.823,50	11:04:15	9	10.600,00	13:14:14	2	10.525,00	16:40:20	1	10.499,00
14:41:24	9	16.148,00	11:04:16	2	15.827,00	11:04:16	1	10.596,00	13:17:07	7	10.511,00	16:43:22	4	10.460,00
14:42:52	4	16.120,00	11:20:37	6	15.823,00	11:04:22	17	10.607,50	13:17:20	2	10.520,00	16:44:24	2	10.510,00
14:43:20	1	16.110,00	11:23:54	2	15.800,00	11:04:30	5	10.560,00	13:17:20	138	10.525,00	16:46:20	4	10.466,00
14:43:51	27	16.148,00	11:23:59	2	15.886,50	11:04:31	5	10.560,00	13:21:39	6	10.511,50	16:46:24	11	10.510,00
14:45:24	7	16.140,50	11:23:59	12	15.901,00	11:04:32	3	10.561,00	13:29:22	3	10.515,50	16:53:34	10	10.472,50
14:45:29	10	16.130,00	11:24:17	21	15.850,00	11:04:34	1	10.607,00	13:29:39	8	10.515,00	16:53:36	10	10.510,00
14:46:11	2	16.115,00	11:32:54	2	15.800,00	11:05:14	4	10.599,50	13:29:58	9	10.525,00	16:53:53	3	10.482,50
14:46:52	310	16.129,00	11:33:19	14	15.850,00	11:05:14	24	10.600,00	13:29:59	18	10.511,50	16:57:03	8	10.500,00
14:47:22	4	16.110,00	11:44:00	2	15.835,00	11:06:06	5	10.555,50	13:31:22	18	10.525,00	16:58:38	5	10.455,50
14:48:28	4	16.101,50	11:47:42	8	15.837,00	11:06:06	1	10.555,00	13:31:42	5	10.511,50	16:59:19	30	10.457,00
14:49:17	2	16.105,00	11:47:42	3	15.835,00	11:06:16	10	10.610,50	13:32:22	1	10.511,00	P. Cierre	30	10.473,50
14:49:55	1	16.151,50	11:47:42	44	15.821,50	11:06:24	1	10.555,00	13:32:57	93	10.510,00	4.069	10.520,585	
14:50:17	1	16.162,00	11:48:43	1	15.829,00	11:07:02	18	10.607,50	13:33:14	1	10.525,00	Inm.	c/a: 10.685,00	
14:50:28	2	16.151,50	11:49:30	67	15.850,00	11:07:06	47	10.605,50	13:35:25	8	10.517,00	Inm.	c/a: 10.620,00	
14:50:51	2	16.155,50	13:50:46	1	15.865,50	11:07:30	3	10.566,00	13:35:27	54	10.500,00	29	10.556,00	
14:51:40	2	16.151,50	11:52:20	1	15.837,00	11:07:30	4	10.585,00	13:36:52	3	10.516,00	11:11:43	1	10.556,00
14:53:35	2	16.140,50	11:53:13	3	15.989,00	11:07:39	1	10.536,00	13:38:10	1	10.510,00	11:11:50	9	10.553,00
14:54:45	5	16.105,00	12:16:03	2	15.999,00	11:10:14	7	10.540,00	13:40:59	12	10.495,00	11:12:10	13	10.500,00
14:55:20	15	16.101,50	12:25:56	1	16.046,00	11:10:14	29	10.533,00	13:40:59	4	10.493,50	11:14:48	18	10.699,50
14:59:25	3	16.123,20	12:27:17	18	15.965,00	11:27:14	5	10.568,00	13:40:59	39	10.479,00	11:24:41	2	10.446,00
14:59:41	10	16.102,00	12:41:31	17	16.018,00	11:11:43	23	10.568,50	13:41:24	3	10.470,50	11:30:52	5	10.566,00
15:00:11	14	16.101,50	12:45:35	4	16.090,00	11:12:32	1	10.533,00	13:42:15	10	10.503,50	11:34:54	10	10.450,00
15:00:12	125	16.100,00	12:56:08	8	16.094,50	11:12:45	9	10.567,00	13:44:44	3	10.503,00	11:34:54	5	10.443,00
15:00:55	5	16.090,50	13:00:53	3	16.050,00	11:14:12	1	10.577,50	13:44:44	6	10.506,50	11:34:54	15	10.436,00
15:00:56	24	16.090,50	13:00:53	16.131	16.050,00	11:15:11	5	10.581,50	13:45:00	1	10.470,50	11:34:54	10	10.500,00
15:00:57	43	16.089,00	13:05:46	1	16.018,00	11:15:27	3	10.582,00	13:45:51	37	10.505,00	11:45:51	19	10.436,00
15:01:19	1	16.096,50	13:05:52	4	16.100,00	11:15:32	97	10.582,50	13:49:48	1	10.503,50	12:11:37	5	10.479,00
15:02:05	2	16.070,00	13:08:24	6	16.117,00	11:16:06	2	10.550,00	13:50:00	1	10.470,50	12:11:37	22	10.482,00
15:02:07	1	16.037,50	13:12:10	25	16.120,50	11:16:57	1	10.582,50	13:50:00	3	10.470,00	12:17:01	2	10.436,00
15:03:18	46	16.085,00	13:14:01	7	16.119,00	11:17:08	1	10.518,00	13:50:01	1	10.485,50	12:17:01	12	10.475,00
15:05:30	1	16.041,50	13:14:31	6	15.985,00	11:17:41	23	10.599,00	13:52:34	1	10.461,50	12:25:48	25	10.482,00
15:08:12	16	16.085,00	13:14:31	4	15.970,00	11:17:48	7	10.582,50	13:53:43	5	10.458,50	12:36:18	15	10.477,50
15:11:00	12	16.078,00	13:15:11	1	15.985,00	11:19:05	12	10.550,00	13:54:00	24	10.459,00	12:41:24	2	10.436,00
15:11:30	16	16.038,50	13:19:48	6	16.068,50	11:19:10	11	10.582,50	13:54:00	35	10.496,50	12:43:12	22	10.482,00
15:11:30	12	16.081,50	13:25:56	5	16.075,00	11:19:57	50	10.540,00	13:54:00	1	10.493,00	13:00:20	1	10.436,00
15:14:03	3	16.078,00	13:26:48	2	16.057,50	11:20:25	1	10.613,00	13:54:43	1	10.455,50	13:06:04	1	10.509,50
15:14:30	205	16.081,50	13:31:01	1	16.020,00	11:20:43	82	10.600,00	13:55:28	47	10.491,00	13:08:04	5	10.501,00
15:15:47	1	16.081,00	13:35:36	1	16.152,00	11:21:34	2	10.612,50	13:55:42	3	10.490,00	13:19:28	4	10.436,00
15:16:46	14	16.038,50	13:42:33	2	16.141,50	11:21:37	2	10.600,00	13:56:52	3	10.456,00	13:23:03	3	10.490,50
15:17:00	2	16.070,50	13:42:33	1	16.163,00	11:21:56	6	10.585,00	13:56:52	6	10.485,50	13:43:00	12	10.436,00
15:21:08	8	16.038,50	13:54:22	11	16.143,50	11:22:00	1	10.550,50	13:58:00	20	10.490,00	13:49:26	163	10.450,00
15:24:00	7	16.063,50	13:58:29	15	16.106,50	11:25:01	1	10.580,00	13:58:20	5	10.491,00	14:54:55	18	10.436,00
15:26:09	6	16.085,00	14:14:05	1	16.100,00	11:25:01	11	10.551,00	14:00:26	2	10.500,50	15:10:28	2	10.442,50
15:27:36	3	16.040,00	14:27:14	10	16.138,00	11:27:14	1	10.580,00	14:01:15	7	10.457,50	15:13:09	15	10.436,00
15:28:46	30	16.074,50	14:31:50	1	16.151,00	11:27:18	4	10.511,00	14:01:13	20	10.457,50	15:19:54	50	10.436,00
15:31:21	3	16.060,00	14:22:02	1	16.065,00	11:27:18	8	10.550,00	14:03:07	43	10.455,50	15:19:56	19	10.436,00
15:31:22	5	16.063,00	14:22:15	1	16.060,00	11:27:35	30	10.545,00	14:03:46	2	10.501,50	15:36:17	5	10.436,50
15:31:58	1	16.060,00	14:23:10	7	16.050,00	11:27:47	3	10.544,50	14:05:03	13	10.509,50	15:38:34	1	10.436,00
15:31:59	15	16.061,50	14:26:03	1	16.080,00	11:28:05	3	10.570,00	14:07:12	10	10.510,00	15:38:34	13	10.433,50
15:33:07	9	16.041,00	14:24:00	1	16.235,00	11:28:42	1	10.540,00	14:07:30	2	10.465,50	15:42:00	1	10.420,00
15:38:03	35	16.043,00	14:24:00	10	16.499,00	11:30:47	3	10.545,00	14:11:47	3	10.510,00	15:53:54	2	10.433,50
15:40:23	224	16.053,00	14:26:02	1	16.118,00	11:30:47	19	10.540,00	14:12:09	3	10.521,50	15:54:19	55	10.420,00
15:42:00	1	16.056,50	14:26:02	22	16.119,50	11:30:53	5	10.580,00	14:12:10	3	10.510,00	16:11:32	23	10.433,50
15:42:05	3	16.041,50	14:26:03	4	16.028,00	11:33:47	7	10.540,00	14:15:03	3	10.509,50	16:19:59	2	10.406,00
15:43:27	3	16.041,00	14:26:03	4	16.028,00	11:33:47	7	10.540,00	14:16:20	2	10.511,50	16:19:59	21	10.400,00
15:44:05	1	16.052,50	14:27:18	2	16.498,50	11:35:57	22	10.532,00	14:17:56	6	10.500,50	16:19:59	21	10.344,00
15:46:51	106	16.063,50	14:27:57	2	16.020,00	11:36:30	2	10.540,00	14:19:46	2	10.479,50	16:22:08	5	10.433,50
15:49:55	6	16.039,00	14:27:57	15	15.965,00	11:37:39	16	10.532,00	14:19:46	2	10.479,50	P. Cierre	609	10.463,364
15:50:11	7	16.081,50	14:39:57	13	15.950,00	11:39:57	50	10.531,00	14:26:51	3	10.474,50	Inm.	c/a: 10.685,00	
15:51:28	4	16.052,00	14:37:51	1	15.961,00	11:41:46	50	10.545,50	14:27:57	13	10.475,00	11:00:26	48hs.	c/a: 10,25
15:51:28	17	16.041,50	14:50:28	4	16.119,00	11:42:12	1	10.530,00	14:27:57	13	10.475,00	11:03:21	14	10,35
15:51:45	1	16.042,00	15:07:20	6	15.961,00	11:42:26	5	10.510,50	14:28:04	6	10.521,00	11:03:21	106	10,40
15:51:45	1	16.041,00	15:31:59	5	15.989,00	11:42:52	2	10.505,00	14:30:43	2	10.519,00	11:03:21	10	10,30
15:51:46	1	16.040,00	15:31:59	5	15.970,00	11:42:52	85	10.496,00	14:34:46	3	10.468,00	11:03:21	14	10,35
15:51:47	1	16.039,00	15:46:51	19	15.992,00	11:42:52	1	10.539,00	14:36:45	1	10.514,00	11:03:21	205	10,40
15:51:47	4	16.038,50	16:00:04	2	15.999,50	11:44:21	1	10.500,00	14:37:58	1	10.468,00	11:03:21	106	10,10
15:52:18	2	16.037,00	16:17:52	92	15.970,00	11:44:51	1	10.500,00	14:37:58	8	10.4			

11:28:23	54	7.570,00	14:09:48	6	7.545,00	11:19:42	5	7.580,00	14:33:07	10	11.856,00	13:46:52	4	4.413,00	
11:28:50	1	7.579,00	14:10:09	4	7.502,00	11:19:42	1	7.580,50	14:37:28	1	11.858,00	13:46:52	160	4.415,50	
11:29:53	2	7.575,50	14:11:52	24	7.500,50	11:29:53	2	7.549,50	14:39:31	2	11.850,00	13:47:06	17	4.413,00	
11:31:17	1	7.531,00	14:13:17	2	7.499,20	11:31:17	1	7.500,00	14:39:58	2	11.848,00	13:47:08	17	4.415,00	
11:31:25	1	7.533,50	14:15:10	22	7.536,00	11:38:36	5	7.480,00	14:41:55	159	11.806,00	13:47:11	19	4.415,50	
11:31:25	16	7.527,50	14:15:10	179	7.536,50	11:38:36	5	7.452,00	14:44:36	12	11.847,50	13:47:25	101	4.415,00	
11:31:34	1	7.563,00	14:17:32	7	7.530,50	11:38:36	1	7.445,00	14:45:16	12	11.837,50	13:47:28	59	4.415,50	
11:32:07	4	7.527,50	14:18:48	7	7.541,50	11:39:29	34	7.441,00	14:45:46	45	11.827,00	13:47:47	71	4.415,00	
11:32:08	17	7.528,00	14:19:33	9	7.539,50	11:46:17	1	7.497,00	14:47:52	1	11.837,00	13:47:47	71	4.415,50	
11:32:08	21	7.527,50	14:22:02	17	7.530,50	12:11:19	4	7.520,50	14:50:52	1	11.837,50	13:47:53	21	4.415,00	
11:32:54	6	7.569,00	14:22:59	30	7.538,50	12:12:12	10	7.470,00	14:52:45	1	11.805,00	13:47:57	13	4.413,00	
11:33:49	1	7.528,50	14:23:12	1	7.531,50	12:12:12	48	7.460,00	14:52:45	23	11.786,50	13:48:11	2	4.415,50	
11:33:49	11	7.528,00	14:23:46	6	7.538,50	12:13:14	1	7.519,50	14:52:48	10	11.837,00	13:48:17	14	4.413,00	
11:33:16	2	7.566,50	14:24:06	1	7.531,50	12:16:48	2	7.465,00	14:56:05	599	11.788,00	13:48:21	185	4.415,50	
11:35:27	1.063	7.528,00	14:24:06	3	7.531,00	12:20:20	2	7.456,00	15:07:46	1	11.812,00	13:48:30	44	4.415,00	
11:37:27	2	7.562,00	14:24:10	6	7.538,50	12:20:20	1	7.455,50	15:11:37	1	11.808,00	13:48:41	2	4.415,50	
11:38:36	1	7.521,50	14:26:03	4	7.531,50	12:20:20	14	7.428,00	15:12:45	53	11.800,50	13:48:45	50	4.414,00	
11:39:15	1	7.562,50	14:26:16	20	7.544,00	12:21:38	1	7.428,50	15:13:27	16	11.780,00	13:48:48	7	4.415,00	
11:39:19	2	7.516,50	14:29:31	1	7.544,00	12:22:42	2	7.461,00	15:15:20	200	11.770,00	13:48:48	28	4.415,50	
11:39:19	43	7.516,00	14:30:25	1	7.544,00	12:28:48	2	7.461,50	15:15:43	2	11.800,00	13:48:50	5	4.413,00	
11:39:35	13	7.562,50	14:31:08	5	7.531,00	12:29:54	5	7.517,50	15:19:06	1	11.802,00	13:48:52	23	4.415,50	
11:40:29	1	7.561,50	14:33:14	2	7.541,50	12:34:56	16	7.511,50	15:21:51	1	11.801,00	13:48:53	95	4.413,00	
11:40:37	5	7.568,50	14:34:58	4	7.539,50	12:34:56	6	7.550,00	15:22:07	3	11.757,00	13:48:54	100	4.415,00	
11:43:19	2	7.504,00	14:35:05	1	7.531,00	12:35:56	8	7.580,00	15:22:22	36	11.756,50	13:48:57	9	4.415,50	
11:43:47	1	7.530,00	14:35:35	12	7.530,00	12:37:49	3	7.460,00	15:22:28	9	11.757,00	13:48:59	113	4.415,00	
11:46:17	10	7.537,50	14:35:37	1	7.539,50	12:37:49	5	7.428,00	15:26:58	2	11.799,00	13:49:38	1	4.417,50	
11:46:20	5	7.500,00	14:39:52	501	7.529,00	12:42:29	2	7.533,50	15:26:58	1	11.799,50	13:49:39	15	4.415,00	
11:46:20	7	7.498,50	14:39:52	19	7.530,00	12:43:05	1	7.549,50	15:30:38	9	11.796,50	13:49:44	29	4.415,00	
11:46:33	27	7.529,50	14:45:30	9	7.525,50	12:52:49	12	7.532,50	15:32:15	1	11.796,00	13:49:55	66	4.415,00	
11:48:06	4	7.530,00	14:46:24	13	7.521,00	13:01:04	1	7.531,50	15:32:15	30	11.801,00	13:49:56	96	4.417,50	
11:48:11	33	7.529,50	14:46:47	11	7.510,00	13:06:15	16	7.500,00	15:37:05	12	11.757,00	13:50:03	27	4.417,00	
11:48:22	1	7.504,00	14:48:27	5	7.528,00	13:07:16	13	7.510,00	15:39:04	43	11.756,50	13:50:15	364	4.417,50	
11:49:38	1	7.528,00	14:49:09	48	7.515,00	13:13:04	22	7.500,00	15:42:37	2	11.800,00	13:53:35	117	4.415,00	
11:50:22	50	7.505,00	14:57:22	2	7.514,00	13:22:18	6	7.512,50	15:42:37	3	11.793,50	13:50:36	38	4.413,00	
11:50:38	1	7.528,00	14:58:23	6	7.526,50	13:30:05	1	7.557,50	16:12:31	29	11.792,00	13:50:36	16	4.415,50	
11:51:20	50	7.509,50	14:59:52	5	7.511,00	13:44:23	20	7.512,50	16:20:07	7	11.798,00	13:50:37	6	4.415,00	
11:51:56	76	7.530,00	14:59:52	7	7.510,00	13:53:48	12	7.500,00	16:25:56	1	11.752,00	13:50:44	1	4.415,50	
11:52:10	12	7.517,50	15:01:17	4	7.505,00	14:05:10	18	7.499,50	16:37:30	11	11.809,50	13:50:49	5	4.415,00	
11:53:13	1	7.518,00	15:00:25	8	7.523,50	14:08:10	2	7.487,00	16:39:21	5	11.817,00	13:50:49	4	4.415,50	
11:54:34	57	7.520,50	15:02:36	36	7.505,00	14:13:30	2	7.499,50	16:46:39	1	11.832,50	13:50:57	22	4.415,00	
11:55:17	1	7.530,00	15:05:29	1	7.523,00	14:14:50	14	7.487,00	16:49:35	1	11.842,00	13:51:29	1	4.415,50	
11:55:28	396	7.565,00	15:05:52	1	7.521,00	14:20:06	10	7.556,50				17	4.413,00		
11:59:06	1	7.516,50	15:06:09	9	7.505,00	14:22:47	4	7.554,50		P. Cierre	2.822	11.827,77	13:51:31	8	4.414,00
12:00:14	5	7.561,00	15:08:44	10	7.523,00	14:30:57	4	7.487,00				13:51:42	293	4.415,00	
12:00:37	112	7.535,00	15:09:31	40	7.526,00	14:43:13	5	7.492,00		Inm.	c/a: 11.751,50	13:52:15	9	4.413,50	
12:04:12	36	7.555,50	15:09:31	8	7.505,00	14:50:13	7	7.504,50	11:06:48	10	11.890,00	13:52:16	38	4.415,00	
12:04:13	1	7.561,00	15:10:10	10	7.523,00	14:53:57	1	7.492,00	11:38:17	1	11.606,50	13:52:16	5	4.415,50	
12:09:41	5	7.537,50	15:12:06	81	7.510,00	15:00:25	5	7.504,50	11:59:32	3	11.651,50	13:52:19	5	4.415,00	
12:11:19	4	7.560,00	15:13:12	12	7.516,50	15:04:51	9	7.492,00	11:59:32	25	11.584,00	13:52:28	33	4.413,00	
12:12:12	48	7.535,00	15:13:57	12	7.508,00	15:24:41	1	7.504,50	11:59:32	25	11.200,00	13:52:28	33	4.412,00	
12:13:14	14	7.558,00	15:14:00	10	7.516,50	15:26:47	3	7.487,00	12:13:47	3	11.586,50	13:52:37	84	4.415,00	
12:15:10	48	7.557,50	15:14:59	38	7.508,00	15:37:16	3	7.450,00	12:17:02	18	11.600,00	13:52:49	6	4.411,50	
12:16:48	2	7.560,00	15:16:59	8	7.503,50	15:47:23	1	7.504,50	12:27:04	1	11.794,00	13:52:54	1	4.415,50	
12:18:04	1	7.541,00	15:15:17	262	7.516,50	15:48:32	1	7.450,00	12:53:00	1	11.688,00	13:53:20	181	4.415,00	
12:18:04	1	7.540,00	15:15:22	52	7.505,00	16:06:11	8	7.439,00	12:57:35	3	11.650,50	13:53:27	55	4.415,50	
12:18:36	316	7.558,00	15:15:46	4	7.516,50	16:12:04	12	7.505,00	13:19:28	3	11.750,50	13:53:31	30	4.413,00	
12:18:36	520	7.558,00	15:15:51	4	7.515,00	16:21:26	1	7.500,00	16:21:26	1	11.800,00	13:53:31	8	4.413,00	
12:20:19	1	7.557,50	15:18:23	4	7.510,00	16:21:26	1	7.505,00	13:56:36	1	11.799,50	13:53:36	294	4.415,00	
12:20:20	1	7.535,50	15:21:22	2	7.507,00				14:31:47	15	11.800,00	13:53:50	1	4.415,50	
12:21:11	2	7.557,50	15:21:28	2	7.505,00				14:35:39	1	11.891,50	13:53:54	2	4.413,00	
12:21:38	1	7.535,50	15:21:45	2	7.510,00				14:46:31	3	11.800,00	13:54:00	20	4.415,50	
12:22:02	1	7.558,00	15:22:02	2	7.502,00				15:48:55	5	11.757,50	13:54:01	59	4.415,00	
12:22:42	3	7.536,00	15:22:22	1	7.505,00					91	11.598,319	13:54:03	59	4.415,00	
12:23:37	1	7.557,50	15:22:42	4	7.502,00	11:03:18	5	7.46				13:54:40	4	4.417,50	
12:23:37	33	7.558,00	15:23:07	1	7.505,00	11:10:36	2	7.40				13:54:46	123	4.415,50	
12:26:07	1	7.557,50	15:23:44	2	7.502,00	11:11:34	20	7.15				13:54:46	1	4.415,00	
12:27:45	1	7.527,50	15:24:13	1	7.504,50	11:54:13	5	7.25				13:54:47	5	4.415,50	
12:27:53	20	7.536,50	15:25:19	1	7.501,00	12:04:01	1	7.33	14:10:47	48hs.	c/a: 11.60	13:54:49	28	4.413,00	
12:28:58	2	7.536,00	15:25:23	2	7.500,50	12:04:01	7	7.34	14:44:50	3	11.55	13:54:54	2	4.415,50	
12:29:04	20	7.557,50	15:25:23	35	7.500,00	12:04:01	50	7.35	14:50:51	54	11.20	13:54:55	81	4.415,00	
12:29:15	37	7.558,00	15:25:23	1	7.498,00	12:25:12	9	7.44				13:55:21	7	4.415,50	
12:30:33	3	7.537,50	15:25:31	1	7.493,00	12:30:01	1	7.35				13:55:22	7	4.415,00	
12:30:13	5	7.535,00	15:25:23	2	7.473,00	12:56:38	35	7.33				13:55:27	3	4.415,50	
12:30:13	20	7.530,00	15:25:39	156	7.505,00	13:08:30	41	7.30				13:55:30			

14:28:36	10	4.423,00	15:33:07	10	28.921,50	11:12:03	99	9.135,00	12:36:24	38	8.985,50	15:15:03	10	8.959,50
14:29:07	9	4.420,00	15:58:37	1	28.923,00	11:12:33	77	9.184,00	12:37:15	3	9.000,00	15:15:03	8	8.960,00
14:29:07	17	4.423,50	16:00:14	1	29.080,50	11:12:33	3.994	9.185,00	12:37:32	11	8.970,50	15:16:51	3	8.959,50
14:30:04	20	4.423,00	16:02:47	2	28.921,50	11:12:33	1	9.185,00	12:38:11	1	9.000,00	15:16:51	5	8.941,00
14:30:45	10	4.425,50	16:21:52	1	28.828,00	11:13:02	3	9.187,50	12:39:10	7	8.989,00	15:18:50	8	8.940,00
14:31:20	3	4.426,00	16:44:28	4	28.902,00	11:14:45	7	9.181,50	12:39:21	5	8.969,00	15:19:43	10	8.939,50
14:31:50	67	4.423,00	16:49:42	4	28.925,50	11:14:54	8	9.153,00	12:40:19	2	8.977,50	15:19:43	1	8.940,00
14:31:57	208	4.423,50	16:50:35	2	28.926,00	11:15:17	2	9.141,00	12:40:56	1	8.975,00	15:20:06	10	8.920,50
14:32:00	23	4.423,00		P. Cierre	28.916,00	11:15:44	1	9.181,50	12:41:06	1	8.980,00	15:20:06	10	8.920,00
14:32:56	596	4.423,50			29.254,20	11:16:15	90	9.156,50	12:41:11	1	8.989,00	15:22:26	1	8.939,50
14:34:34	1	4.418,00				11:17:17	1	9.202,00	12:41:42	1	8.975,00	15:23:54	6	8.919,50
14:35:53	3	4.423,50		Inm.	c/a: 28.316,50	11:17:23	4	9.200,50	12:42:15	1	8.989,00	15:23:56	9	8.939,50
14:35:58	61	4.418,00	12:35:28	5	29.005,00	11:17:49	4	9.199,50	12:42:21	2	8.976,00	15:23:56	2	8.940,00
14:36:46	17	4.423,50	13:00:53	2	28.435,50	11:17:58	15	9.187,00	12:42:36	1	8.989,00	15:23:56	164	8.949,50
14:36:47	14	4.418,00	14:17:28	1	28.430,00	11:17:58	45	9.157,50	12:43:01	1	8.990,00	15:24:58	4	8.945,50
14:37:03	77	4.418,50	15:12:13	1	28.364,50	11:19:17	5	9.180,00	12:44:41	22	9.011,00	15:25:15	10	8.925,50
14:37:33	26	4.418,00		P. Cierre	28.364,50	11:19:40	36	9.165,50	12:48:34	10	9.005,50	15:26:52	1	8.926,00
14:37:37	27	4.416,00			28.743,389	11:20:07	1	9.180,00	12:48:34	5	9.005,00	15:32:59	1	8.938,50
14:37:41	14	4.418,00				11:21:54	2	9.155,00	12:48:42	2	9.000,00	15:32:59	2	8.939,00
14:37:46	480	4.415,00		■ PLTR		11:21:59	1	9.178,50	12:48:53	2	8.995,00	15:35:04	25	8.925,50
14:40:46	93	4.419,50		48hs.	c/a: 9.009,50	11:22:07	322	9.176,50	12:49:03	7	9.007,50	15:39:12	1	8.936,50
14:41:02	9	4.415,00	11:00:16	44	9.180,00	11:22:26	1	9.171,00	12:49:44	4	8.990,00	15:39:22	10	8.926,00
14:41:13	23	4.419,50	11:00:16	4	9.030,00	11:22:45	1	9.176,00	12:51:58	1	9.005,00	15:41:44	1	8.927,00
14:42:46	38	4.415,00	11:00:16	1	9.029,00	11:24:18	5	9.101,00	12:53:43	3	9.006,50	15:41:49	63	8.926,50
14:43:03	142	4.419,50	11:00:16	3	9.028,00	11:24:25	42	9.098,50	12:53:43	9	9.013,00	15:42:19	39	8.927,50
14:44:19	718	4.415,00	11:00:16	4	9.000,00	11:24:26	6	9.102,50	12:56:54	7	9.000,00	15:44:45	3	8.925,00
14:45:12	100	4.415,00	11:01:34	1	8.950,00	11:25:57	3	9.091,50	12:56:54	2	8.990,00	15:48:47	2	8.921,00
14:45:12	22	4.413,00	11:03:25	16	8.954,00	11:26:24	32	9.087,00	12:56:54	2	8.989,00	15:49:27	1	8.908,50
14:45:33	29	4.412,00	11:03:09	12	8.957,50	11:27:17	1	9.117,50	12:56:54	3	8.974,00	15:49:45	1	8.926,00
14:45:36	211	4.411,00	11:03:10	1	8.900,00	11:27:20	45	9.100,50	12:56:55	2	8.990,50	15:49:45	131	8.926,00
14:45:40	49	4.410,50	11:03:10	8	8.886,00	11:27:22	6	9.101,00	12:56:59	7	8.975,50	15:51:33	4	8.927,50
14:45:43	100	4.410,00	11:03:20	1	8.957,50	11:27:52	2	9.107,50	12:57:11	8	8.999,50	15:53:36	2	8.908,00
14:46:03	23	4.410,00	11:03:25	2	8.967,50	11:28:06	1	9.030,00	12:57:11	1	8.998,50	15:53:36	10	8.900,00
14:47:53	6	4.417,50	11:03:25	5	8.889,50	11:28:23	54	9.079,00	12:57:57	2	9.011,00	15:55:02	10	8.924,00
14:48:20	16	4.418,00	11:03:27	6	8.961,50	11:29:27	5	9.055,00	12:59:06	3	9.003,00	15:55:02	17	8.936,00
14:49:02	20	4.415,00	11:09:50	2	8.900,00	11:29:27	15	9.052,00	13:00:00	12	9.000,00	15:55:16	10	8.904,50
14:49:33	10	4.411,00	11:09:52	3	8.896,00	11:30:18	4	9.080,50	13:01:07	7	8.979,50	15:55:16	6	8.904,00
14:49:33	38	4.418,00	11:09:52	3	8.894,50	11:30:41	11	9.080,50	13:01:44	5	8.980,50	15:55:16	1	8.905,50
14:49:56	5	4.416,00	11:14:47	11	8.895,00	11:30:41	7	9.080,50	13:03:14	5	8.980,00	15:59:29	1	8.920,00
14:50:04	89	4.418,00	11:24:12	11	8.860,00	11:31:03	11	9.073,00	13:03:14	10	8.961,50	16:00:18	1	8.916,50
14:52:55	55	4.415,00	11:27:47	2	8.849,00	11:31:03	134	9.073,50	13:04:40	1	8.982,50	16:00:18	1	8.917,00
14:53:28	92	4.418,00	11:29:21	2	8.863,50	11:32:09	4	9.015,00	13:06:14	1	8.990,00	16:02:47	1	8.900,00
14:55:59	219	4.415,00	11:29:51	8	8.859,50	11:32:21	2	9.021,50	13:07:50	1	8.970,50	16:04:24	1	8.916,50
14:56:12	63	4.416,00	11:32:13	56	8.845,00	11:32:28	122	9.020,00	13:08:30	22	8.970,00	16:05:21	10	8.896,50
14:58:25	27	4.415,00	11:37:35	5	8.825,00	11:33:05	1	9.051,00	13:10:40	10	8.946,00	16:06:20	1	8.895,00
14:59:52	33	4.414,00	11:40:25	3	8.800,00	11:33:41	30	9.049,50	13:12:12	3	8.950,00	16:07:32	122	8.893,50
14:59:54	54	4.411,00	11:47:45	1	8.861,00	11:35:34	10	9.016,50	13:13:05	10	8.965,50	16:10:23	10	8.898,00
15:00:46	27	4.412,00	11:52:28	100	8.859,00	11:35:34	11	9.016,00	13:15:33	125	8.970,00	16:10:23	172	8.900,00
15:00:54	235	4.414,00	11:52:28	6	8.849,50	11:35:52	11	9.041,00	13:20:03	10	8.948,50	16:12:17	3	8.896,00
15:04:37	10	4.410,00	11:55:56	2	8.840,00	11:36:58	1	9.049,50	13:20:03	2	8.948,00	16:12:36	1	8.875,00
15:05:38	54	4.414,00	12:05:51	7	8.868,50	11:37:18	51	9.050,00	13:20:03	8	8.946,00	16:15:19	2	8.890,50
15:08:15	70	4.413,50	12:06:44	1	8.861,50	11:38:49	100	9.063,00	13:21:39	10	8.965,50	16:15:40	5	8.887,00
15:08:48	23	4.414,00	12:08:16	1	8.898,00	11:40:17	1	9.070,00	13:21:39	17	8.970,00	16:15:40	2	8.884,00
15:09:59	27	4.410,00	12:11:11	1	8.894,50	11:40:17	19	9.048,50	13:22:09	5	8.948,00	16:16:01	7	8.865,50
15:10:09	75	4.412,00	12:11:22	33	8.890,50	11:40:17	11	9.048,00	13:24:09	5	8.965,50	16:16:01	2	8.861,00
15:12:19	22	4.405,00	12:14:52	30	8.875,00	11:40:38	2	9.037,00	13:24:33	123	8.970,00	16:16:01	8	8.860,00
15:12:26	143	4.410,00	12:14:52	110	8.872,50	11:40:55	1	9.030,00	13:26:08	38	8.970,00	16:16:32	8	8.885,50
15:17:24	193	4.405,00	12:23:59	2	8.888,00	11:41:18	40	9.034,00	13:27:40	30	8.970,00	16:16:32	36	8.890,50
15:17:29	38	4.408,00	12:28:54	3	8.907,00	11:41:59	5	9.023,00	13:27:45	8	8.980,50	16:17:45	5	8.901,00
15:18:46	5	4.401,50	12:29:31	1	8.914,00	11:42:00	1	9.029,50	13:34:40	45	8.980,00	16:18:50	8	8.909,00
15:18:56	5	4.401,00	12:31:25	1	8.907,00	11:42:20	5	9.016,50	13:36:23	6	8.962,50	16:19:31	1	8.885,50
15:19:57	15	4.401,00	12:32:57	8	8.891,50	11:43:29	32	9.017,00	13:38:08	8	8.970,00	16:19:31	10	8.901,00
15:21:28	14	4.400,00	12:42:44	4	8.892,00	11:43:29	32	9.014,50	13:39:28	2	8.962,50	16:22:51	3	8.885,50
15:21:37	22	4.403,50	12:36:15	100	8.890,00	11:43:41	120	9.019,00	13:39:28	124	8.962,00	16:26:16	9	8.901,00
15:26:07	93	4.397,00	12:39:19	1	8.866,00	11:44:25	43	9.006,50	13:41:26	2	8.970,00	16:27:52	100	8.905,00
15:30:12	79	4.390,00	12:57:36	18	8.888,50	11:44:30	30	9.006,00	13:43:21	3	8.943,00	16:29:47	35	8.900,00
15:30:48	152	4.390,00	12:57:36	11	8.850,00	11:45:03	106	9.017,00	13:43:21	112	8.970,00	16:30:18	6	8.899,00
15:34:08	65	4.392,50	13:09:41	11	8.870,00	11:45:03	6	9.010,00	13:43:42	3	8.933,50	16:32:31	1	8.910,00
15:39:22	436	4.387,00	13:17:24	3	8.860,00	11:45:26	44	9.003,50	13:45:24	1	8.932,50	16:32:31	9	8.924,00
15:40:04	7	4.390,50	13:17:24	9	8.878,00	11:47:22	5	9.025,00	13:46:10	3	8.949,50	16:35:10	6	8.904,50
15:41:03	14	4.382,00	13:23:58	1	8.870,50	11:47:56	6	9.011,00	13:46:10	2	8.955,00	16:35:10	85	8.897,00
15:41:51	91	4.388,50	13:23:58	99	8.870,00	11:48:20	24	9.016,00	13:47:55	12	8.950,00	16:35:10	8	8.921,50
15:43:18	127	4.385,00	13:33:39	1	8.885,00	11:49:08	4	9.029,50	13:48:54	1	8.955,00	16:37:30	8	8.923,00
15:43:32	167	4.388,50	13:34:21	11	8.870,00	11:49:08	4	9.029,5						

11:39:39	36	8,77	14:16:06	1	17.114,50	11:14:15	15	24.523,00	12:08:07	3	24.449,50	13:14:48	16	24.495,00
11:32:28	722	8,64	14:19:21	6	17.140,00	11:14:41	2	24.513,50	12:09:05	5	24.384,50	13:15:53	203	24.470,00
11:33:07	1	8,76	14:19:42	12	17.118,00	11:14:44	2	24.511,00	12:09:40	1	24.453,00	13:15:53	152	24.453,00
11:40:38	5	8,66	14:19:49	6	17.150,49	11:14:45	6	24.494,49	12:10:11	8	24.384,50	13:16:01	1	24.485,00
11:49:08	7	8,76	14:37:46	1	17.113,00	11:15:40	13	24.502,50	12:10:11	40	24.368,00	13:16:42	1	24.499,50
11:49:08	4	8,86	14:42:24	10	17.086,50	11:15:44	1	24.451,50	12:11:00	1	24.444,00	13:16:43	4	24.485,00
12:00:06	119	8,61	14:51:55	22	17.101,50	11:15:48	4	24.454,00	12:11:09	1	24.444,00	13:17:30	75	24.453,00
12:15:03	251	8,65	14:53:22	10	17.101,00	11:16:02	6	24.515,50	12:11:17	66	24.385,00	13:20:03	1	24.462,00
12:00:21	22	8,72	15:00:10	10	17.075,50	11:16:14	4	24.459,00	12:11:39	8	24.444,00	13:21:22	7	24.499,50
13:19:24	118	8,65	15:00:00	4	17.075,00	11:16:19	41	24.514,50	12:11:39	110	24.463,00	13:21:46	6	24.462,00
13:52:17	30	8,60	15:03:21	4	17.035,50	11:16:21	41	24.512,00	12:13:26	6	24.460,50	13:21:57	2	24.499,50
13:57:17	100	8,65	15:05:59	1	17.061,50	11:16:23	9	24.504,50	12:13:44	4	24.450,50	13:22:27	10	24.527,50
14:04:06	3	8,57	15:08:55	6	17.035,50	11:16:23	41	24.510,50	12:14:08	17	24.462,00	13:22:27	1	24.530,00
14:18:59	157	8,65	15:15:22	11	16.999,00	11:16:25	11	24.504,50	12:14:12	1	24.464,00	13:22:27	9	24.539,50
14:47:10	6	8,60	15:17:23	36	17.000,00	11:16:26	67	24.511,50	12:15:19	2	24.456,50	13:22:27	5	24.480,50
14:55:33	3	8,73	15:17:44	13	16.999,00	11:16:31	1	24.458,50	12:16:06	5	24.451,00	13:22:35	1	24.527,50
15:21:52	68	8,60	15:19:07	1	16.960,00	11:17:06	20	24.512,00	12:16:06	3	24.451,50	13:22:54	2	24.499,50
15:33:12	30	8,70	15:25:09	9	16.999,50	11:17:06	285	24.515,50	12:16:09	10	24.395,50	13:23:00	1	24.540,00
15:53:07	1	8,75	15:23:09	1	17.000,00	11:18:28	16	24.539,00	12:18:15	2	24.397,00	13:23:22	2	24.495,00
15:53:07	17	8,78	15:26:51	6	16.996,50	11:18:43	1	24.538,50	12:18:18	10	24.445,50	13:23:33	9	24.530,50
15:53:07	11	8,79	15:27:07	1	16.953,50	11:19:14	1	24.541,50	12:18:18	6	24.461,00	13:23:35	1	24.499,50
16:08:52	12	8,60	15:31:52	5	16.945,00	11:19:29	12	24.548,00	12:20:11	10	24.402,00	13:25:26	1	24.480,00
16:41:10	10	8,78	15:33:21	5	16.950,50	11:19:52	22	24.544,50	12:20:22	1	24.460,50	13:25:57	10	24.493,50
16:41:10	1	8,79	15:33:21	1	16.950,00	11:19:57	4	24.546,50	12:21:57	1	24.457,50	13:26:03	6	24.494,00
P. Cierre	1.784	8,652	15:37:47	5	16.978,50	11:20:04	11	24.500,50	12:21:57	1	24.461,00	13:26:09	2	24.500,00
			15:40:47	10	16.960,50	11:20:04	5	24.500,00	12:22:04	5	24.459,50	13:26:13	2	24.493,50
			15:40:47	10	16.960,50	11:20:04	70	24.468,50	12:22:24	10	24.422,00	13:26:40	2	24.539,00
			15:40:47	1	16.960,00	11:20:10	1	24.547,50	12:22:24	13	24.421,00	13:27:01	1	24.530,00
			15:40:47	1	16.940,00	11:20:10	1	24.500,00	12:22:34	10	24.430,00	13:27:49	101	24.493,50
			15:40:47	8	16.937,00	11:20:27	35	24.568,00	12:22:40	2	24.461,00	13:28:29	9	24.530,50
			15:40:47	2	16.960,50	11:21:19	1	24.520,00	12:23:11	2	24.431,00	13:28:52	2	24.500,00
			15:40:47	2	16.940,50	11:21:23	1	24.465,00	12:23:54	2	24.435,00	13:30:10	2	24.494,00
			15:40:47	3	16.933,50	11:21:23	2	24.455,00	12:24:30	2	24.484,00	13:30:22	6	24.493,50
			15:40:50	1	16.940,00	11:21:40	2	24.514,00	12:25:03	2	24.436,00	13:30:31	2	24.500,00
			15:40:52	7	16.934,00	11:21:51	1	24.518,50	12:25:38	1	24.487,00	13:30:46	1	24.501,00
			15:49:46	10	16.989,50	11:22:08	1	24.519,00	12:27:16	1	24.490,00	13:31:13	2	24.493,50
			15:54:48	17	16.990,00	11:22:17	1	24.520,00	12:29:52	1	24.503,00	13:31:31	2	24.501,00
			15:55:43	10	16.989,50	11:22:34	10	24.455,24	12:30:12	40	24.502,50	13:31:47	1	24.486,00
			16:02:04	10	16.990,00	11:22:34	3	24.450,00	12:30:12	1	24.482,00	13:31:47	3	24.487,00
			16:03:47	10	16.971,00	11:23:02	5	24.447,00	12:30:40	2	24.531,00	13:32:04	10	24.532,50
			16:03:47	10	16.937,50	11:23:28	1	24.438,00	12:31:41	10	24.531,00	13:32:50	10	24.536,50
			16:10:56	1	16.896,50	11:23:46	6	24.502,00	12:32:09	1	24.530,50	13:32:57	10	24.490,00
			16:13:12	19	16.868,50	11:23:58	2	24.440,00	12:32:52	4	24.484,00	13:34:46	2	24.465,50
			16:15:10	8	16.884,50	11:24:05	1	24.505,50	12:32:54	1	24.444,50	13:34:51	2	24.496,50
			16:16:04	1	16.890,50	11:24:09	1	24.512,00	12:33:16	4	24.445,00	13:34:55	1	24.462,50
			16:16:29	5	16.881,50	11:24:45	13	24.505,00	12:34:48	8	24.494,00	13:34:55	1	24.450,00
			16:17:39	57	16.864,00	11:25:25	1	24.509,00	12:34:51	1	24.446,00	13:34:55	1	24.443,50
			16:18:17	5	16.882,00	11:26:08	4	24.517,00	12:35:22	2	24.494,50	13:34:56	2	24.490,50
			16:18:28	2	16.877,50	11:26:11	1	24.516,50	12:35:42	6	24.502,00	13:35:40	1	24.441,50
			16:19:34	1	16.873,50	11:26:29	2	24.424,50	12:35:44	33	24.494,00	13:36:22	4	24.443,00
			16:22:09	10	16.938,00	11:26:34	9	24.414,50	12:35:50	4	24.501,50	13:36:57	6	24.486,50
			16:36:22	3	16.912,50	11:26:35	3	24.512,50	12:36:03	5	24.452,00	13:37:11	1	24.445,50
			16:39:50	5	16.926,50	11:26:35	12	24.509,00	12:36:14	113	24.451,00	13:37:29	2	24.486,50
			16:45:06	23	16.946,50	11:27:20	4	24.418,50	12:36:31	1	24.446,00	13:39:17	9	24.446,50
			16:46:10	5	16.944,00	11:27:22	2	24.511,50	12:36:31	7	24.493,00	13:39:17	1	24.443,00
			16:47:19	9	16.942,00	11:27:30	1	24.509,50	12:37:05	2	24.448,00	13:39:17	5	24.439,50
			16:52:23	2	16.980,00	11:27:34	5	24.512,50	12:37:15	6	24.445,00	13:39:28	10	24.440,00
			16:53:00	6	16.990,00	11:27:35	12	24.513,50	12:37:15	12	24.431,00	13:39:28	1	24.439,00
			16:55:00	2	16.960,50	11:27:59	2	24.524,00	12:38:07	2	24.435,00	13:39:28	5	24.430,00
			16:57:32	3	16.940,50	11:28:26	1	24.438,00	12:38:44	1	24.480,50	13:41:18	8	24.466,00
						11:28:42	8	24.440,00	12:39:11	9	24.464,50	13:41:27	1	24.438,00
						11:28:49	8	24.508,00	12:39:26	1	24.490,00	13:41:27	1	24.423,00
						11:28:50	9	24.446,50	12:39:42	9	24.457,00	13:42:20	4	24.466,00
						11:29:18	20	24.505,00	12:39:42	420	24.483,50	13:43:31	3	24.473,00
						11:29:38	2	24.506,50	12:39:42	2.951	24.498,00	13:43:40	1	24.705,00
						11:29:49	4	24.430,50	12:39:44	2	24.480,50	13:43:40	1	24.475,50
						11:30:03	16	24.506,50	12:39:44	10	24.490,00	13:43:42	6	24.466,00
						11:31:47	14	24.477,50	12:40:15	16	24.499,00	13:43:55	1	24.445,00
						11:31:48	7	24.480,00	12:40:28	1	24.495,00	13:44:41	10	24.465,50
						11:31:48	1	24.410,50	12:42:21	1	24.487,00	13:46:09	8	24.483,00
						11:32:26	5	24.450,00	12:43:20	9	24.447,50	13:47:17	42	24.480,00
						11:33:07	1	24.477,00	12:43:23	2	24.486,50	13:48:50	1	24.486,50
						11:33:17	1	24.458,00	12:45:42	11	24.480,00	13:49:30	1	24.475,00
						11:35:06	1	24.433,00	12:46:09	1	24.477,50	13:49:30	2	24.465,50
						11:35:24	25	24.425,50	12:46:09	41	24.477,00	13:49:49	3	24.505,50
						11:35:45	13	24.427,00	12:46:10	10	24.477,50	13:50:00	24	24.465,50
						11:37:50	1	24.410,21	12:46:10	10	24.477,00	13:50:58	1	24.515,50
						11:35:50	1	24.410,00	12:46:15	10	24.496,50	13:51:20	1	24.465,50
						11:35:54	12	24.426,50	12:46:15	22	24.501,00	13:52:15	8	24.518,50
						11:36:45	6	24.429,50	12:47:32	9	24.456,50	13:52:32	4	24.465,50

Main data table with multiple columns of numbers and text, organized in a grid-like structure.

Boletín Diario de la Bolsa de Comercio de Buenos Aires

Table with multiple columns containing financial data, including stock prices, volumes, and market indicators. The table is organized into several sections, each with a header indicating the instrument type (e.g., RTA, SATLD, SBUX, SAP, SATL) and its corresponding market parameters. The data is presented in a grid format with rows representing individual transactions or market states and columns representing various attributes like price, volume, and time.

Table with multiple columns containing numerical data, likely representing a schedule or list of items. Includes sub-sections like SHOPD, SHPW, SID, SLB, SCCO, SDA, SE, SNA, SLBD, SNAP, and SNOW. Each section lists items with associated numbers and prices.

Table with multiple columns containing numerical data, likely representing a schedule or list of items with associated values and dates.

Boletín Diario de la Bolsa de Comercio de Buenos Aires

Table with multiple columns containing market data, including time, price, volume, and various codes (e.g., SPYDB, SQ, STNE, SYY, TEN, TGT, TM, TEND). The table is organized into several vertical sections, each with its own sub-header and data rows.

Table with multiple columns containing flight details including departure times, flight numbers, destinations, and arrival times. The table is organized into several sections with bold headers for different flight types (TMD, TMO, TRIP, TSLA).

Boletín Diario de la Bolsa de Comercio de Buenos Aires

Table with multiple columns containing numerical data, likely representing stock market transactions. Includes sub-sections for TSLAD and TSM with additional columns for volume and price.

Boletín Diario de la Bolsa de Comercio de Buenos Aires

Table with multiple columns containing financial data, including time, price, volume, and various market indicators like UNHD, UNP, UPST, URBN, and USB. Includes sub-sections for VALE and UNHD.

Table with multiple columns containing numerical data, likely representing a schedule or list of items. The table is organized into several vertical sections with varying column widths and content density.

Boletín Diario de la Bolsa de Comercio de Buenos Aires

Table with multiple columns containing financial data, including stock prices, volumes, and market indices. The table is organized into several vertical sections, each with its own set of columns and rows. It includes various market indicators and price movements for different securities.

Table with multiple columns listing numbers, times, and names. The table is organized into several sections, each with a header row indicating the section name and associated values. The sections include: WFC (with 48hs and c/a values), WMT (with 48hs and c/a values), WOD (with 48hs and c/a values), VIV (with 48hs and c/a values), VZD (with 48hs and c/a values), WBA (with 48hs and c/a values), WBAD (with 48hs and c/a values), and WBO (with 48hs and c/a values). Each section lists various numbers and times, with some entries including names like 'P. Cierre'.

Table with multiple columns containing stock market data including time, price, volume, and various market indicators like WMTD, X, XLEB, XLED, XLE, and XLF. The table is organized into several sections with sub-headers and includes numerical data for each entry.

OPERACIONES SOBRE VALORES DE RENTA FIJA

VALORES PUBLICOS

Table with columns for date, time, and numerical values. Includes a sub-section for 'AE38' with '48hs.' and 'c/a: 50.600,00'.

Table with multiple columns listing market data including dates, times, and numerical values. The table is organized into sections with headers like 'AE38D', 'AE38X', and 'AL29'. Each section contains rows of data with varying column counts, representing different market segments or time periods.

Table with multiple columns of numbers and text, organized in a grid-like structure. The table contains a large amount of data, including names and numerical values, likely representing a schedule or list of items.

Table with multiple columns containing numerical data, likely representing stock market transactions. Includes various identifiers and values.

Table with multiple columns containing numerical data, likely representing a schedule or list of items. The table is organized into several vertical columns, with each row representing a single entry. The data includes various numbers and alphanumeric strings, possibly representing dates, times, or identifiers.

Table with columns for various data points including numerical values and dates, organized in a grid-like structure.

Table with 14 columns representing various data points (likely financial or statistical) for Buenos Aires on Friday, March 22, 2024. Each row contains a unique identifier and 14 numerical values.

Table with multiple columns containing numerical data, likely representing stock market transactions. Columns include various numbers and dates (e.g., 125314, 92, 54.3300, 13:03:00, 11.995, 54.3500, 13:13:14, 12.865, 54.3900, 13:21:16, 3.149, 54.4900, 13:31:43, 2.172, 54.5300).

Table with multiple columns containing numerical data, likely representing a schedule or list of items with associated values.

Table with multiple columns containing numerical data, likely representing stock market transactions. The table is organized in a grid-like structure with columns for time/date, volume, price, and other numerical values.

Table with multiple columns containing numerical data, likely representing a schedule or list of items with associated values.

Table with 10 columns containing numerical data, likely representing stock market transactions. The columns contain various numbers, including integers and decimals, arranged in a grid-like structure.

Table with multiple columns containing numerical data, likely representing a schedule or list of items. The table is organized into several vertical sections, each with its own set of columns. The data includes various numbers, some with decimal points, and some with text labels like 'c/a: 54.050,00' or 'P. Cierre'. The table is very dense and spans the majority of the page.

Table with 15 columns containing numerical data and date-time stamps (YYMMDD HH:MM). The data is organized into three main sections: the first for 11:07:23 to 11:08:33, the second for 11:08:34 to 11:09:54, and the third for 11:10:31 to 11:11:43. Each section contains multiple rows of values.

Table with multiple columns containing numerical data, likely representing a schedule or list of items with associated values.

Table with 13 columns and 1000 rows, containing market data for the Buenos Aires stock exchange. Each row lists a date, an opening/closing price, and a volume or index value.

Buenos Aires, viernes 22 de marzo de 2024

Table with multiple columns of numbers representing a data schedule or list, organized in a grid-like format with various numerical entries.

Boletín Diario de la Bolsa de Comercio de Buenos Aires

Table with columns representing stock codes (e.g., 11:31:34), prices, and quantities. It lists various financial instruments and their market activity.

Table with multiple columns containing numerical data, likely representing a schedule or list of items. The table is organized into several vertical columns, with each row containing a sequence of numbers. The numbers vary in length and are separated by spaces. The table is bordered on the left and right sides.

Boletín Diario de la Bolsa de Comercio de Buenos Aires

Table with 16 columns of numerical data representing market transactions, including values and dates.

Table with multiple columns containing numerical data, likely representing a schedule or list of items with associated values.

12:01:58	1.050	53.780,00	12:03:33	80	53.830,00	12:05:04	2.530	53.850,00	12:06:31	11.505	53.770,00	12:07:52	5.904	53.610,00
12:01:58	742	53.760,00	12:03:38	1.339	53.850,00	12:05:05	29.974	53.840,00	12:06:32	381	53.760,00	12:07:53	30	53.600,00
12:01:58	1.190	53.770,00	12:03:35	91	53.840,00	12:05:07	3.255	53.830,00	12:06:33	391	53.770,00	12:07:53	19.542	53.610,00
12:01:59	686	53.760,00	12:03:35	574	53.850,00	12:05:07	5.979	53.840,00	12:06:33	12.206	53.760,00	12:07:53	100.699	53.620,00
12:02:00	1.509	53.820,00	12:03:37	906	53.840,00	12:05:07	2.055	53.850,00	12:06:33	512	53.760,00	12:07:54	53.640,00	53.640,00
12:02:00	16.710	53.760,00	12:03:38	10.750	53.850,00	12:05:09	223	53.840,00	12:06:33	6.456	53.760,00	12:07:55	270	53.610,00
12:02:01	183	53.750,00	12:03:38	4.198	53.840,00	12:05:09	1.564	53.850,00	12:06:33	862.612	53.750,00	12:07:55	2.429	53.640,00
12:02:01	940	53.760,00	12:03:40	97	53.850,00	12:05:09	19	53.830,00	12:06:34	56	53.740,00	12:07:55	5.845	53.610,00
12:02:02	35	53.750,00	12:03:42	100	53.840,00	12:05:09	741	53.850,00	12:06:34	9.579	53.750,00	12:07:56	4.622	53.640,00
12:02:03	115	53.750,00	12:03:42	191	53.850,00	12:05:11	211	53.850,00	12:06:34	113	53.750,00	12:07:57	3.67	53.640,00
12:02:04	1.407	53.750,00	12:03:42	14.193	53.840,00	12:05:09	60	53.820,00	12:06:35	40.339	53.750,00	12:07:59	2	53.640,00
12:02:04	954	53.760,00	12:03:42	383	53.850,00	12:05:10	571	53.840,00	12:06:37	184	53.730,00	12:07:59	26.146	53.610,00
12:02:04	100	53.750,00	12:03:42	4.058	53.840,00	12:05:10	36	53.830,00	12:06:38	18.094	53.750,00	12:08:03	4	53.620,00
12:02:05	1.158	53.760,00	12:03:43	746	53.850,00	12:05:10	265	53.840,00	12:06:40	179	53.730,00	12:08:03	7.165	53.610,00
12:02:05	17.461	53.750,00	12:03:43	1.720	53.860,00	12:05:12	262	53.830,00	12:06:41	892	53.750,00	12:08:05	1.333	53.620,00
12:02:07	17.719	53.760,00	12:03:44	5.752	53.850,00	12:05:12	189	53.840,00	12:06:41	736	53.730,00	12:08:05	384	53.610,00
12:02:08	8.561	53.770,00	12:03:45	1.105	53.840,00	12:05:12	32	53.830,00	12:06:41	843	53.750,00	12:08:05	6.75	53.620,00
12:02:09	2.794	53.760,00	12:03:46	900	53.850,00	12:05:13	552	53.840,00	12:06:42	104	53.730,00	12:08:05	1.715	53.640,00
12:02:10	71	53.770,00	12:03:46	250	53.860,00	12:05:14	22	53.830,00	12:06:42	204	53.750,00	12:08:06	18.415	53.630,00
12:02:12	8	53.760,00	12:03:47	14	53.840,00	12:05:14	505	53.840,00	12:06:43	191	53.720,00	12:08:08	7.703	53.640,00
12:02:13	5.000	53.770,00	12:03:47	3.162	53.850,00	12:05:16	735	53.830,00	12:06:43	100	53.750,00	12:08:08	200	53.610,00
12:02:13	1.837	53.760,00	12:03:49	20.955	53.840,00	12:05:16	933	53.840,00	12:06:44	131	53.740,00	12:08:08	3.639	53.630,00
12:02:13	2.469	53.770,00	12:03:50	153	53.830,00	12:05:16	2.804	53.830,00	12:06:44	4.784	53.750,00	12:08:09	2.870	53.620,00
12:02:13	4.798	53.760,00	12:03:50	9	53.860,00	12:05:17	47	53.840,00	12:06:44	280	53.720,00	12:08:09	354	53.630,00
12:02:15	49.251	53.770,00	12:03:51	200	53.830,00	12:05:17	16.171	53.830,00	12:06:44	1.003	53.750,00	12:08:11	10.028	53.620,00
12:02:17	901	53.760,00	12:03:52	433	53.840,00	12:05:17	411	53.840,00	12:06:44	186	53.720,00	12:08:11	3	53.630,00
12:02:17	253	53.770,00	12:03:53	10.853	53.830,00	12:05:19	3.302	53.830,00	12:06:46	221	53.750,00	12:08:12	93	53.620,00
12:02:18	374	53.760,00	12:03:56	29	53.840,00	12:05:21	574	53.840,00	12:06:47	25.346	53.720,00	12:08:12	9.422	53.630,00
12:02:18	496	53.760,00	12:03:56	3.964	53.840,00	12:05:21	552	53.850,00	12:06:47	183	53.750,00	12:08:13	3.07	53.630,00
12:02:18	496	53.780,00	12:03:57	9.935	53.840,00	12:05:22	13.233	53.840,00	12:06:48	270	53.720,00	12:08:13	6.367	53.630,00
12:02:18	1.515	53.790,00	12:03:59	282	53.830,00	12:05:22	11.548	53.830,00	12:06:49	5.175	53.750,00	12:08:13	12.513	53.640,00
12:02:18	496	53.780,00	12:04:00	7.419	53.840,00	12:05:23	643	53.840,00	12:06:49	707	53.730,00	12:08:13	138	53.620,00
12:02:18	7623	53.770,00	12:04:01	97	53.830,00	12:05:23	935	53.820,00	12:06:50	24	53.750,00	12:08:14	600	53.640,00
12:02:19	500	53.770,00	12:04:01	50.106	53.840,00	12:05:23	1.242	53.840,00	12:06:50	1.242	53.750,00	12:08:14	13.415	53.620,00
12:02:19	896	53.770,00	12:04:02	30.002	53.850,00	12:05:23	201	53.830,00	12:06:50	153	53.750,00	12:08:14	7.349	53.640,00
12:02:20	370	53.780,00	12:04:02	24.030	53.860,00	12:05:23	1.090	53.820,00	12:06:51	49	53.730,00	12:08:16	576	53.630,00
12:02:21	919	53.770,00	12:04:02	23.577	53.870,00	12:05:26	68	53.830,00	12:06:51	10	53.750,00	12:08:16	2.015	53.640,00
12:02:21	1.256	53.780,00	12:04:03	30.285	53.880,00	12:05:26	4.250	53.840,00	12:06:51	3.824	53.730,00	12:08:17	53.630,00	53.630,00
12:02:21	4.600	53.790,00	12:04:03	10.795	53.890,00	12:05:26	94	53.850,00	12:06:53	9.248	53.720,00	12:08:17	1.019	53.640,00
12:02:23	2.688	53.780,00	12:04:05	294	53.830,00	12:05:26	48	53.840,00	12:06:53	46	53.720,00	12:08:17	952	53.620,00
12:02:23	3.919	53.770,00	12:04:06	21.752	53.850,00	12:05:26	282	53.850,00	12:06:53	7.108	53.750,00	12:08:18	175	53.630,00
12:02:24	38	53.780,00	12:04:06	95	53.840,00	12:05:27	18.853	53.830,00	12:06:55	10.000	53.730,00	12:08:18	7.185	53.640,00
12:02:24	2.577	53.770,00	12:04:07	1	53.860,00	12:05:27	1.147	53.820,00	12:06:55	23.468	53.720,00	12:08:18	53.620,00	53.620,00
12:02:25	17.121	53.780,00	12:04:07	354	53.840,00	12:05:31	1.147	53.830,00	12:06:55	42	53.750,00	12:08:18	11.060	53.640,00
12:02:26	1.009	53.790,00	12:04:07	15.726	53.830,00	12:05:31	368	53.820,00	12:06:55	7.617	53.750,00	12:08:19	190	53.630,00
12:02:27	21.369	53.780,00	12:04:08	7.718	53.850,00	12:05:32	6.139	53.840,00	12:06:55	12.046	53.740,00	12:08:19	20.003	53.640,00
12:02:29	6.216	53.790,00	12:04:09	7.418	53.860,00	12:05:32	6.653	53.820,00	12:06:56	187	53.730,00	12:08:20	381	53.630,00
12:02:29	1.838	53.800,00	12:04:10	3.467	53.870,00	12:05:32	11.191	53.820,00	12:06:56	186	53.720,00	12:08:20	356	53.640,00
12:02:29	1.911	53.820,00	12:04:10	252	53.860,00	12:05:34	7.937	53.850,00	12:06:57	410	53.730,00	12:08:21	2.778	53.630,00
12:02:29	735	53.790,00	12:04:10	192	53.850,00	12:05:34	2.486	53.830,00	12:06:57	1.217	53.740,00	12:08:22	80.882	53.640,00
12:02:29	434	53.780,00	12:04:11	553	53.840,00	12:05:35	5.575	53.840,00	12:06:58	218	53.730,00	12:08:25	5.518	53.630,00
12:02:30	477	53.800,00	12:04:12	9.549	53.830,00	12:05:35	17.514	53.830,00	12:06:59	3.702	53.740,00	12:08:25	40.089	53.640,00
12:02:30	458	53.790,00	12:04:13	1	53.860,00	12:05:35	552	53.840,00	12:06:59	862	53.730,00	12:08:25	53.630,00	53.630,00
12:02:31	44.693	53.780,00	12:04:13	1.872	53.830,00	12:05:36	14.425	53.840,00	12:07:00	102	53.740,00	12:08:29	10.000	53.640,00
12:02:31	21.352	53.800,00	12:04:14	961	53.850,00	12:05:36	3.461	53.850,00	12:07:00	464	53.730,00	12:08:29	735	53.630,00
12:02:31	2.407	53.810,00	12:04:15	193	53.860,00	12:05:36	324	53.840,00	12:07:02	25.819	53.740,00	12:08:29	18.336	53.640,00
12:02:32	6.947	53.800,00	12:04:15	6.127	53.830,00	12:05:38	18.577	53.830,00	12:07:03	16	53.730,00	12:08:29	88.035	53.650,00
12:02:32	1.000	53.820,00	12:04:15	154	53.840,00	12:05:38	833	53.840,00	12:07:03	959	53.720,00	12:08:29	13.750	53.630,00
12:02:35	152	53.800,00	12:04:16	373	53.830,00	12:05:39	1.423	53.830,00	12:07:04	18.829	53.730,00	12:08:30	85.688	53.650,00
12:02:35	3.581	53.820,00	12:04:16	17	53.860,00	12:05:39	279	53.820,00	12:07:05	17	53.720,00	12:08:33	9.611	53.640,00
12:02:35	3.876	53.800,00	12:04:17	275	53.850,00	12:05:39	1.926	53.840,00	12:07:05	12	53.730,00	12:08:34	25.000	53.650,00
12:02:36	96	53.820,00	12:04:17	322	53.860,00	12:05:39	182	53.850,00	12:07:05	8.011	53.720,00	12:08:34	3.389	53.640,00
12:02:37	3.944	53.800,00	12:04:17	5.406	53.870,00	12:05:39	15.793	53.840,00	12:07:06	912	53.740,00	12:08:34	183	53.630,00
12:02:38	382	53.820,00	12:04:17	164	53.850,00	12:05:42	6.993	53.820,00	12:07:06	80.038	53.720,00	12:08:34	1.265	53.620,00
12:02:38	23.324	53.800,00	12:04:18	2.573	53.870,00	12:05:42	1.124	53.840,00	12:07:06	1.011	53.730,00	12:08:34	4.946	53.640,00
12:02:39	446	53.810,00	12:04:19	2	53.850,00	12:05:42	1.876	53.850,00	12:07:06	1.503	53.720,00	12:08:34	37.362	53.630,00

Table with multiple columns containing numerical data and date-time stamps (e.g., 12:09:29, 31.617, 53.680.00, 12:11:04, 95, 53.700.00, etc.).

Boletín Diario de la Bolsa de Comercio de Buenos Aires

121725	725	53.780,00	121909	2.972	53.740,00	122029	438	53.700,00	122225	26.899	53.660,00	122425	60.555	53.690,00
121726	9.906	53.800,00	121909	87	53.750,00	122040	17.556	53.690,00	122226	57	53.640,00	122425	74.488	53.680,00
121726	28.662	53.810,00	121909	657	53.740,00	122040	1.527	53.700,00	122226	11.646	53.660,00	122425	16.136	53.670,00
121726	21.000	53.790,00	121910	1.916	53.750,00	122042	6	53.690,00	122228	11.300	53.640,00	122425	59.376	53.660,00
121726	2.987	53.820,00	121910	3.667	53.740,00	122042	45.766	53.680,00	122228	54.663	53.620,00	122425	53.700,00	53.650,00
121727	75	53.790,00	121910	973	53.750,00	122043	638	53.700,00	122229	58	53.640,00	122425	10.754	53.690,00
121727	52	53.800,00	121912	95	53.740,00	122043	1.291	53.700,00	122230	388	53.660,00	122426	2.312	53.680,00
121727	15.897	53.780,00	121912	502	53.750,00	122044	91	53.710,00	122231	9.272	53.640,00	122427	56	53.700,00
121728	53.800,00	121912	788	53.740,00	122044	192	53.700,00	122234	1.414	53.660,00	122427	1.875	53.680,00	
121728	37.905	53.790,00	121912	684	53.740,00	122044	9	53.710,00	122232	75	53.700,00	122430	53.700,00	53.680,00
121730	2	53.790,00	121913	110	53.740,00	122045	171	53.700,00	122232	1.599	53.620,00	122430	11.913	53.680,00
121730	2.016	53.780,00	121913	284	53.750,00	122045	9.260	53.710,00	122233	5.357	53.640,00	122430	1.801	53.660,00
121731	919	53.800,00	121914	819	53.740,00	122045	167	53.700,00	122234	17.001	53.660,00	122430	10.754	53.670,00
121732	102	53.780,00	121914	304	53.750,00	122045	1.704	53.690,00	122235	1.410	53.640,00	122431	53.680,00	53.660,00
121733	1.010	53.800,00	121915	1.096	53.740,00	122046	1.338	53.710,00	122238	28.610	53.660,00	122432	7.333	53.670,00
121734	2.645	53.780,00	121915	3.329	53.750,00	122047	375	53.690,00	122241	1.754	53.670,00	122433	3.613	53.690,00
121735	10.291	53.800,00	121916	158	53.740,00	122048	4.714	53.710,00	122241	2.231	53.660,00	122433	382	53.670,00
121735	737	53.780,00	121916	385	53.750,00	122050	87	53.690,00	122241	24.193	53.670,00	122433	663	53.690,00
121735	978	53.800,00	121916	723	53.740,00	122052	3.600	53.710,00	122241	4.000	53.660,00	122434	50	53.700,00
121738	3.018	53.780,00	121917	589	53.750,00	122052	2.777	53.690,00	122243	533	53.670,00	122434	320	53.690,00
121739	4.620	53.800,00	121917	43	53.740,00	122052	3.189	53.710,00	122243	10.301	53.660,00	122434	4123	53.670,00
121743	56.137	53.780,00	121917	75	53.730,00	122052	1.733	53.720,00	122246	3.094	53.680,00	122437	4.571	53.680,00
121743	10.000	53.790,00	121918	554	53.740,00	122052	1.303	53.710,00	122246	52.730	53.690,00	122438	1	53.670,00
121743	191	53.810,00	121918	169	53.750,00	122054	20.000	53.700,00	122246	20.040	53.680,00	122438	387	53.680,00
121743	10.000	53.790,00	121919	14.440	53.740,00	122055	16.617	53.690,00	122249	110	53.690,00	122439	3.170	53.670,00
121743	3.080	53.770,00	121919	3.688	53.730,00	122058	1.695	53.700,00	122250	12.388	53.680,00	122439	83	53.680,00
121743	46	53.790,00	121920	925	53.740,00	122100	10.000	53.690,00	122250	261	53.690,00	122441	9.227	53.670,00
121743	9.954	53.770,00	121921	1.000	53.730,00	122101	874	53.700,00	122250	23.622	53.680,00	122444	5.310	53.680,00
121743	2.000	53.780,00	121921	1.400	53.740,00	122101	692	53.700,00	122251	53	53.670,00	122445	53.700,00	53.680,00
121744	1.150	53.770,00	121921	2.766	53.730,00	122103	17.431	53.700,00	122252	9.130	53.690,00	122446	30	53.660,00
121744	129	53.800,00	121921	1.433	53.740,00	122103	2.087	53.710,00	122252	118	53.700,00	122446	571	53.670,00
121744	108	53.770,00	121921	1.000	53.730,00	122104	5.000	53.700,00	122252	1.916	53.710,00	122447	4.493	53.680,00
121744	9.617	53.810,00	121921	1.000	53.740,00	122107	13.078	53.690,00	122252	53.690,00	122447	23.160	53.670,00	
121747	20	53.770,00	121922	1.000	53.730,00	122106	190.045	53.700,00	122252	18.260	53.730,00	122449	634	53.680,00
121748	929	53.790,00	121923	5.040	53.740,00	122106	255	53.690,00	122252	41.446	53.740,00	122449	534	53.680,00
121750	109	53.780,00	121923	1.000	53.730,00	122108	1.010	53.680,00	122253	262	53.730,00	122451	41	53.660,00
121750	6.842	53.770,00	121923	380	53.740,00	122108	4.039	53.670,00	122253	544	53.690,00	122452	1.763	53.680,00
121753	1.175	53.750,00	121923	320	53.700,00	122108	53.700,00	53.660,00	122253	53.700,00	122452	53.690,00	53.680,00	
121753	56	53.760,00	121924	220	53.740,00	122108	44.951	53.670,00	122255	35.976	53.690,00	122454	3.248	53.680,00
121754	5.509	53.780,00	121925	4.762	53.730,00	122108	3.945	53.690,00	122255	1.024	53.680,00	122454	1.336	53.660,00
121756	2.995	53.770,00	121925	275	53.740,00	122108	190	53.670,00	122255	197	53.700,00	122455	8.978	53.670,00
121757	1.472	53.780,00	121926	27.971	53.730,00	122110	681	53.690,00	122255	646	53.730,00	122456	76	53.660,00
121757	1.030	53.770,00	121927	429	53.740,00	122111	10.000	53.680,00	122255	53.740,00	122456	29	53.670,00	
121758	7.093	53.780,00	121928	400	53.730,00	122111	3.430	53.690,00	122256	10	53.700,00	122457	9.595	53.660,00
121759	7.278	53.760,00	121928	27	53.740,00	122113	180	53.670,00	122257	646	53.740,00	122457	2.400	53.670,00
121759	3.186	53.780,00	121929	756	53.730,00	122114	8.851	53.690,00	122257	3.075	53.750,00	122458	51.402	53.660,00
121801	324	53.760,00	121929	6.111	53.740,00	122115	5.301	53.680,00	122257	3.750	53.700,00	122459	10.018	53.670,00
121802	4.460	53.780,00	121929	1.200	53.730,00	122115	1.078	53.690,00	122258	610	53.690,00	122459	103	53.680,00
121803	1.382	53.760,00	121930	9	53.740,00	122115	9.939	53.680,00	122258	562	53.730,00	122505	775	53.670,00
121803	50	53.770,00	121930	31.075	53.730,00	122117	5.318	53.690,00	122259	20.381	53.690,00	122506	184	53.660,00
121803	10.254	53.760,00	121933	571	53.710,00	122117	40	53.700,00	122300	182	53.730,00	122506	2.926	53.670,00
121804	2.142	53.770,00	121933	5.151	53.700,00	122117	189	53.690,00	122300	613	53.700,00	122508	1.205	53.680,00
121804	632	53.780,00	121933	856	53.720,00	122118	1.291	53.680,00	122300	12	53.730,00	122508	33.660,00	53.660,00
121804	1.000	53.760,00	121936	553	53.710,00	122119	3.869	53.690,00	122300	3.000	53.700,00	122508	4.292	53.680,00
121805	868	53.780,00	121936	42	53.720,00	122120	49	53.680,00	122300	3.760	53.690,00	122508	715	53.670,00
121811	226	53.760,00	121936	2.357	53.710,00	122120	3.746	53.690,00	122301	680	53.730,00	122509	448	53.680,00
121811	403	53.780,00	121937	1.200	53.720,00	122121	1.308	53.680,00	122301	19	53.690,00	122509	53.660,00	53.680,00
121812	1.694	53.760,00	121939	8	53.710,00	122122	1.632	53.690,00	122302	19	53.730,00	122509	9.695	53.680,00
121812	148	53.780,00	121941	5.745	53.720,00	122123	1.751	53.680,00	122303	1.739	53.690,00	122510	397	53.660,00
121812	30.507	53.760,00	121943	567	53.710,00	122123	2.945	53.690,00	122303	10	53.730,00	122512	1.272	53.680,00
121812	452	53.750,00	121944	10.079	53.720,00	122124	190	53.680,00	122304	382	53.700,00	122512	352	53.660,00
121812	7.503	53.740,00	121944	56	53.710,00	122124	5.107	53.690,00	122304	610	53.740,00	122513	27	53.670,00
121814	12	53.750,00	121945	13.943	53.720,00	122125	43.926	53.670,00	122306	1.146	53.750,00	122513	1.490	53.670,00
121814	835	53.760,00	121947	2.567	53.710,00	122125	29.861	53.680,00	122306	19.617	53.700,00	122513	1.162	53.680,00
121815	736	53.750,00	121949	1.302	53.720,00	122128	4.323	53.670,00	122308	4.947	53.740,00	122514	17.418	53.690,00
121816	18	53.760,00	121950	99	53.710,00	122128	3.193	53.680,00	122309	2.238	53.750,00	122515	2.861	53.700,00
121816	567	53.770,00	121950	2.128	53.730,00	122127	15.677	53.690,00	122310	3.108	53.720,00	122517	4.708	53.680,00
121817	36.805	53.760,00	121951	594	53.710,00	122131	91	53.680,00	122310	934	53.730,00	122518	2.890	53.700,00
121817	19	53.770,00	121951	19.407	53.720,00	122131	50.000	53.660,00	122312	13.132	53.720,00	122520	191	53.690,00
121817	28.960	53.760,00	121953	4.015	53.710,00	122131	1.001	53.680,00	122313	193	53.730,00	122520	193	53.700,00
121819	1.822													

Table with multiple columns containing numerical data, likely representing a schedule or list of items with associated values and dates.

Boletín Diario de la Bolsa de Comercio de Buenos Aires

123251	1.708	53.760,00	123414	11.301	53.730,00	123605	582	53.740,00	123807	9.057	53.750,00	123957	7.174	53.740,00
123251	5.401	53.770,00	123415	4.237	53.750,00	123609	1.294	53.750,00	123808	449	53.770,00	123958	94	53.730,00
123251	7	53.760,00	123415	2.710	53.730,00	123609	19.178	53.740,00	123808	10.131	53.750,00	123958	12.826	53.740,00
123253	1.487	53.770,00	123417	48.053	53.750,00	123613	1	53.730,00	123809	3.810	53.770,00	123958	385	53.750,00
123254	5.247	53.760,00	123421	590	53.750,00	123613	59	53.740,00	123811	53.911	53.750,00	123958	239.035	53.740,00
123254	94.019	53.770,00	123422	180	53.750,00	123614	778	53.730,00	123811	812	53.750,00	124001	467	53.730,00
123255	6.546	53.760,00	123422	1.000	53.730,00	123616	2.427	53.740,00	123811	192	53.740,00	124004	110	53.750,00
123255	3.331	53.770,00	123423	14	53.750,00	123619	5	53.730,00	123812	4.863	53.770,00	124004	1.000	53.730,00
123256	120	53.760,00	123423	120	53.730,00	123620	103	53.740,00	123813	1.052	53.750,00	124004	110	53.750,00
123256	30.641	53.770,00	123423	2.278	53.730,00	123620	188	53.730,00	123813	4.97	53.740,00	124004	375	53.740,00
123256	5.404	53.760,00	123425	3.791	53.730,00	123620	17.946	53.740,00	123814	15.943	53.750,00	124005	1.542	53.750,00
123256	22.547	53.770,00	123425	14	53.750,00	123622	1.107	53.730,00	123815	3.916	53.740,00	124005	56	53.740,00
123258	806	53.760,00	123425	110	53.730,00	123623	167.717	53.740,00	123816	9.333	53.770,00	124006	906	53.750,00
123258	5.247	53.770,00	123428	3.459	53.750,00	123623	13.987	53.750,00	123818	687	53.740,00	124006	1	53.740,00
123259	8.204	53.760,00	123428	3.279	53.760,00	123624	1.160	53.750,00	123818	2.232	53.770,00	124007	52	53.750,00
123302	1.909	53.760,00	123429	109	53.740,00	123624	2.651	53.750,00	123818	13.499	53.730,00	124007	9.350	53.730,00
123302	1.487	53.770,00	123430	4.322	53.730,00	123625	5.818	53.760,00	123820	184	53.740,00	124008	10.423	53.720,00
123303	10.000	53.770,00	123431	347	53.740,00	123627	369	53.750,00	123820	360	53.750,00	124008	266	53.740,00
123303	3.483	53.770,00	123432	1.151	53.720,00	123627	3.444	53.760,00	123820	4.230	53.770,00	124008	9.903	53.730,00
123304	38	53.760,00	123432	89	53.740,00	123630	11.661	53.750,00	123820	140	53.740,00	124011	7.898	53.740,00
123305	1.487	53.770,00	123432	331	53.730,00	123630	3.212	53.740,00	123820	1.798	53.780,00	124011	118	53.730,00
123305	338	53.760,00	123432	9.819	53.740,00	123630	23.735	53.730,00	123821	192	53.740,00	124012	1.030	53.740,00
123306	1.036	53.760,00	123432	1.159	53.730,00	123630	3.196	53.750,00	123822	9.999	53.770,00	124013	185	53.730,00
123306	10.000	53.760,00	123432	3.698	53.760,00	123631	20.742	53.740,00	123822	20.742	53.740,00	124013	375	53.740,00
123306	1.487	53.770,00	123433	192	53.730,00	123631	1.332	53.750,00	123826	183	53.770,00	124014	1.000	53.730,00
123306	1.100	53.760,00	123433	376	53.740,00	123632	369	53.740,00	123826	10.131	53.750,00	124014	19	53.740,00
123307	220	53.770,00	123433	12.927	53.730,00	123634	9.581	53.750,00	123826	21.824	53.760,00	124014	1.758	53.730,00
123307	3.916	53.760,00	123433	1.949	53.740,00	123636	30.080	53.740,00	123826	6.655	53.750,00	124016	1.422	53.730,00
123307	5.037	53.770,00	123433	3.469	53.730,00	123639	792	53.740,00	123827	1.987	53.760,00	124017	53.740,00	
123309	10.000	53.760,00	123434	106.000	53.740,00	123639	3	53.740,00	123827	3.045	53.750,00	124017	5.760	53.740,00
123309	10.000	53.770,00	123434	1.431	53.730,00	123639	6.243	53.750,00	123827	82	53.760,00	124017	774	53.730,00
123309	3.563	53.770,00	123434	223	53.720,00	123639	6.789	53.760,00	123827	768	53.770,00	124017	305	53.740,00
123309	3.789	53.770,00	123434	713	53.730,00	123639	13.759	53.750,00	123828	1.396	53.760,00	124017	199	53.730,00
123311	11.394	53.770,00	123435	809	53.740,00	123641	4	53.740,00	123828	1.530	53.760,00	124018	1.027	53.740,00
123311	923	53.760,00	123436	9.942	53.720,00	123642	1.452	53.750,00	123828	48	53.750,00	124022	40	53.730,00
123311	12.696	53.770,00	123437	30.008	53.730,00	123643	92	53.740,00	123828	20.693	53.760,00	124023	8.400	53.740,00
123312	10.000	53.760,00	123437	473	53.740,00	123643	597	53.750,00	123830	371	53.770,00	124026	451	53.730,00
123312	39.126	53.770,00	123437	5.682	53.720,00	123643	419	53.760,00	123830	927	53.740,00	124026	53.740,00	
123315	14.016	53.760,00	123439	101	53.740,00	123643	597	53.750,00	123831	924	53.760,00	124026	1.760	53.730,00
123315	14.948	53.770,00	123439	143	53.720,00	123644	1.101	53.760,00	123831	35	53.770,00	124027	2.121	53.740,00
123316	191	53.760,00	123439	10.508	53.710,00	123645	556	53.750,00	123831	5.106	53.770,00	124027	1.778	53.750,00
123316	110	53.770,00	123444	387	53.740,00	123645	4.492	53.740,00	123831	3.138	53.770,00	124032	12	53.730,00
123317	3.789	53.760,00	123444	655	53.730,00	123645	1.884	53.740,00	123832	240.312	53.740,00	124032	7.544	53.730,00
123317	222	53.770,00	123445	18.523	53.740,00	123647	3.471	53.740,00	123832	20.000	53.760,00	124037	383	53.730,00
123317	400	53.760,00	123446	20.208	53.720,00	123648	22.898	53.750,00	123832	9.314	53.750,00	124038	9	53.740,00
123318	202	53.770,00	123446	1.070	53.710,00	123650	122	53.760,00	123832	20.000	53.760,00	124039	4.499	53.730,00
123318	10.000	53.760,00	123446	30	53.720,00	123650	3.239	53.750,00	123833	21.860	53.750,00	124039	57	53.720,00
123318	16.135	53.760,00	123446	1.706	53.730,00	123650	1.026	53.750,00	123833	1.982	53.760,00	124040	377	53.730,00
123319	441	53.750,00	123446	110	53.720,00	123651	1.646	53.750,00	123834	20.000	53.760,00	124042	4.487	53.740,00
123319	967	53.740,00	123446	153	53.710,00	123651	537	53.760,00	123835	5.542	53.770,00	124044	2.534	53.730,00
123319	1.307	53.760,00	123446	18.685	53.720,00	123652	96	53.750,00	123835	495	53.770,00	124044	155	53.720,00
123319	42	53.750,00	123447	20.000	53.730,00	123657	11.013	53.760,00	123835	4.889	53.760,00	124045	13	53.730,00
123319	18.693	53.760,00	123447	81.422	53.750,00	123657	4.258	53.750,00	123835	8.238	53.750,00	124047	53.720,00	
123320	552	53.770,00	123448	80.737	53.750,00	123656	10	53.760,00	123836	1.828	53.770,00	124047	562	53.710,00
123322	3.771	53.760,00	123448	20.000	53.720,00	123656	4.687	53.750,00	123836	1.860	53.760,00	124049	4.207	53.730,00
123322	3.789	53.770,00	123448	6.892	53.710,00	123657	29	53.760,00	123836	13.140	53.750,00	124051	379	53.720,00
123322	57	53.750,00	123449	50.000	53.730,00	123657	192	53.750,00	123839	1.396	53.760,00	124052	199	53.710,00
123322	53.006	53.770,00	123450	1.505	53.730,00	123657	1.920	53.760,00	123840	8.271	53.750,00	124053	800	53.730,00
123324	672	53.760,00	123450	931	53.740,00	123658	7.332	53.750,00	123841	93	53.760,00	124056	275	53.720,00
123324	63	53.770,00	123450	816	53.710,00	123659	1.179	53.760,00	123841	391	53.770,00	124056	555	53.710,00
123324	7.716	53.760,00	123451	3.728	53.740,00	123659	221	53.750,00	123841	7.347	53.760,00	124058	6.852	53.730,00
123326	83	53.750,00	123451	1.163	53.730,00	123659	27	53.760,00	123842	5.645	53.760,00	124059	945	53.740,00
123326	90.523	53.760,00	123453	1.507	53.740,00	123659	4.904	53.750,00	123843	8.926	53.760,00	124059	62	53.730,00
123327	190	53.770,00	123454	1.007	53.710,00	123659	28	53.760,00	123843	1.948	53.750,00	124059	2.926	53.710,00
123328	10.018	53.750,00	123457	16.834	53.740,00	123700	1.132	53.750,00	123843	11.244	53.760,00	124059	1	53.720,00
123329	96	53.770,00	123458	3.361	53.750,00	123700	289	53.760,00	123843	9.420	53.760,00	124100	8	53.730,00
123329	38	53.750,00	123458	2.083	53.740,00	123701	2.820	53.760,00	123843	6.382	53.760,00	124107	192	53.730,00
123330	68	53.770,00	123458	8.823	53.750,00	123703	193	53.760,00	123844	8.632	53.750,00	124102	44	53.710,00
123330	944	53.750,00	123500	1	53.740,00	123703	984	53.750,00	123844	2.916	53.760,00	124104	447	53.730,00
123330	745	53.770,00	123500	2.130	53.730,00	123706	861	53.760,00	123845	3.688				

Table with multiple columns containing numerical data, likely representing a schedule or list of items with associated values.

Table with multiple columns containing numerical data, likely representing stock market transactions. Columns include various numerical values and alphanumeric codes.

13:05:45	5.660	53.890.00	13:07:30	106	53.890.00	13:09:16	4.396	53.870.00	13:11:21	31.046	53.860.00	13:13:41	70.110	53.990.00
13:05:46	187	53.880.00	13:07:31	121	53.880.00	13:09:18	382	53.860.00	13:11:23	14	53.870.00	13:13:41	29.006	54.000.00
13:05:46	439	53.890.00	13:07:31	2.745	53.890.00	13:09:19	9.939	53.870.00	13:11:24	30.000	53.860.00	13:13:44	6.846	54.010.00
13:05:46	96.920	53.880.00	13:07:32	2.747	53.880.00	13:09:19	20.670	53.880.00	13:11:24	1.468	53.870.00	13:13:44	4.243	54.000.00
13:05:48	92	53.890.00	13:07:33	8.850	53.890.00	13:09:20	7.334	53.870.00	13:11:24	3.247	53.859.00	13:13:44	9.559	54.020.00
13:05:48	15.841	53.880.00	13:07:34	14.999	53.880.00	13:09:20	1.105	53.900.00	13:11:26	943	53.860.00	13:13:47	31.193	54.000.00
13:05:48	93	53.890.00	13:07:36	671	53.890.00	13:09:19	2.713	53.910.00	13:11:26	42.708	53.880.00	13:13:49	358	54.010.00
13:05:48	95.018	53.880.00	13:07:36	184	53.880.00	13:09:19	67	53.870.00	13:11:29	19.117	53.890.00	13:13:49	24.941	54.020.00
13:05:49	211	53.890.00	13:07:37	381	53.890.00	13:09:19	1.227	53.880.00	13:11:36	740	53.880.00	13:13:50	5.344	54.010.00
13:05:49	16.960	53.890.00	13:07:37	14.999	53.890.00	13:09:19	20.000	53.870.00	13:11:39	9.939	53.870.00	13:13:51	1.954	54.020.00
13:05:49	1.161	53.890.00	13:07:38	2.020	53.890.00	13:09:19	85.001	53.860.00	13:11:38	15.928	53.910.00	13:13:51	30	54.030.00
13:05:52	10.000	53.880.00	13:07:41	1	53.880.00	13:09:19	1.703	53.870.00	13:11:39	57	53.900.00	13:13:51	580	54.020.00
13:05:52	584	53.890.00	13:07:41	266	53.890.00	13:09:20	10.191	53.860.00	13:11:40	383	53.910.00	13:13:51	2.995	54.010.00
13:05:53	117	53.880.00	13:07:41	53	53.880.00	13:09:20	320	53.880.00	13:11:41	1.943	53.900.00	13:13:52	8.979	54.020.00
13:05:53	834	53.890.00	13:07:41	2.599	53.890.00	13:09:20	920	53.860.00	13:11:41	28.262	53.880.00	13:13:52	1.83	54.030.00
13:05:56	58	53.880.00	13:07:43	188	53.880.00	13:09:23	265	53.880.00	13:11:42	130	53.900.00	13:13:54	11.072	54.010.00
13:05:57	101	53.890.00	13:07:43	184	53.890.00	13:09:23	5	53.870.00	13:11:43	11.520	53.910.00	13:13:55	1.714	54.030.00
13:05:57	562	53.880.00	13:07:43	42	53.880.00	13:09:23	50.191	53.860.00	13:11:44	9.851	53.920.00	13:13:55	5.403	54.010.00
13:05:58	53.933	53.890.00	13:07:43	14	53.890.00	13:09:23	1.250	53.880.00	13:11:44	2.337	53.930.00	13:13:55	736	54.020.00
13:05:58	76	53.880.00	13:07:43	1.984	53.880.00	13:09:25	552	53.860.00	13:11:44	6.454	53.910.00	13:13:55	17.715	54.030.00
13:05:59	327	53.890.00	13:07:44	489	53.890.00	13:09:26	183	53.880.00	13:11:44	11.608	53.920.00	13:13:55	56.085	54.050.00
13:06:00	20	53.880.00	13:07:44	4.097	53.880.00	13:09:26	49.257	53.860.00	13:11:44	13.546	53.910.00	13:13:55	5.403	54.020.00
13:06:01	8.925	53.890.00	13:07:45	546	53.890.00	13:09:27	1.091	53.870.00	13:11:45	456	53.900.00	13:13:56	1.791	54.060.00
13:06:01	501	53.880.00	13:07:45	36.266	53.880.00	13:09:29	7.959	53.870.00	13:11:45	3.925	53.910.00	13:13:57	5.404	54.030.00
13:06:01	249	53.890.00	13:07:46	236	53.890.00	13:09:30	19	53.870.00	13:11:47	8.392	53.920.00	13:13:57	576	54.060.00
13:06:01	24	53.880.00	13:07:46	1.627	53.880.00	13:09:30	26.600	53.860.00	13:11:50	19	53.940.00	13:13:58	1.000	54.050.00
13:06:02	26	53.890.00	13:07:47	429	53.890.00	13:09:31	5.911	53.870.00	13:11:51	6.932	53.920.00	13:13:58	1.417	54.060.00
13:06:02	1.419	53.880.00	13:07:49	282	53.880.00	13:09:32	1.801	53.860.00	13:11:52	1.870	53.910.00	13:13:58	35.286	54.070.00
13:06:02	4.236	53.890.00	13:07:49	33.819	53.890.00	13:09:32	5.955	53.890.00	13:11:52	9.988	53.920.00	13:13:58	1.064	54.060.00
13:06:02	159	53.900.00	13:07:49	74	53.890.00	13:09:32	16.880	53.860.00	13:11:52	5.007	53.890.00	13:13:59	35.714	54.070.00
13:06:02	1.579	53.890.00	13:07:50	2	53.880.00	13:09:35	777	53.870.00	13:11:52	13.763	53.880.00	13:13:59	351	54.060.00
13:06:02	3.808	53.880.00	13:07:50	1.912	53.890.00	13:09:37	61.505	53.860.00	13:11:52	5.007	53.870.00	13:13:59	73.394	54.070.00
13:06:02	2.473	53.890.00	13:07:51	10.108	53.890.00	13:09:37	2.484	53.860.00	13:11:52	8.860.00	53.860.00	13:13:59	6.686	54.060.00
13:06:03	1.083	53.880.00	13:07:52	544	53.880.00	13:09:42	19.075	53.860.00	13:11:52	259	53.900.00	13:13:59	72.718	54.070.00
13:06:04	760	53.890.00	13:07:52	71	53.880.00	13:09:42	18.294	53.850.00	13:11:52	5.023	53.900.00	13:13:59	2.101	54.050.00
13:06:05	91	53.880.00	13:07:52	1.449	53.890.00	13:09:43	2.957	53.860.00	13:11:52	1.832	53.930.00	13:13:59	362	54.070.00
13:06:08	10.980	53.890.00	13:07:52	165	53.880.00	13:09:46	22	53.850.00	13:11:56	19.984	53.920.00	13:14:00	978	54.030.00
13:06:09	2.473	53.890.00	13:07:52	73.232	53.890.00	13:09:47	1.850	53.860.00	13:11:56	1.407	53.910.00	13:14:00	1.601	54.040.00
13:06:11	16.531	53.890.00	13:07:52	15.094	53.880.00	13:09:47	88.483	53.850.00	13:11:56	19.249	53.900.00	13:14:02	2.208	54.050.00
13:06:13	101	53.880.00	13:07:56	991	53.890.00	13:09:49	172	53.840.00	13:11:56	1.226	53.930.00	13:14:04	2.899	54.040.00
13:06:13	110	53.890.00	13:07:56	358	53.880.00	13:09:49	585	53.850.00	13:12:00	599	53.920.00	13:14:06	699	54.030.00
13:06:13	55.606	53.880.00	13:07:58	197	53.890.00	13:09:51	669	53.840.00	13:12:01	4.687	53.950.00	13:14:07	954	54.070.00
13:06:14	4.236	53.890.00	13:07:59	33.819	53.890.00	13:09:52	11.295	53.890.00	13:12:01	4.81	53.940.00	13:14:07	5.800	54.070.00
13:06:14	14.531	53.880.00	13:07:59	89.042	53.880.00	13:09:51	188.705	53.860.00	13:12:08	17	53.930.00	13:14:08	8.397	54.070.00
13:06:15	782	53.890.00	13:08:00	15.368	53.880.00	13:09:52	94	53.850.00	13:12:08	62	53.920.00	13:14:08	2.373	54.070.00
13:06:16	2.292	53.880.00	13:08:01	1.050	53.890.00	13:09:52	167	53.860.00	13:12:08	12.238	53.930.00	13:14:08	201	54.040.00
13:06:16	2.363	53.890.00	13:08:01	13.821	53.880.00	13:09:52	1.044	53.850.00	13:12:09	9.825	53.940.00	13:14:08	627	54.070.00
13:06:17	18	53.880.00	13:08:04	2.644	53.890.00	13:09:53	99	53.860.00	13:12:09	3.824	53.940.00	13:14:08	87	54.080.00
13:06:17	357	53.890.00	13:08:04	187	53.880.00	13:09:53	202	53.850.00	13:12:10	8	53.940.00	13:14:11	136	54.050.00
13:06:18	2.010	53.880.00	13:08:04	1.571	53.890.00	13:09:53	291	53.860.00	13:12:10	228	53.930.00	13:14:12	40.000	54.040.00
13:06:18	99	53.890.00	13:08:04	2.204	53.880.00	13:09:54	951	53.850.00	13:12:14	337	53.940.00	13:14:13	106	54.030.00
13:06:18	275	53.880.00	13:08:04	8.270	53.890.00	13:09:55	4.833	53.860.00	13:12:18	130	53.930.00	13:14:13	10.057	54.040.00
13:06:19	2.446	53.890.00	13:08:05	7.712	53.890.00	13:09:59	1.712	53.870.00	13:12:18	441	53.920.00	13:14:14	9.94	54.060.00
13:06:20	93	53.880.00	13:08:07	15.082	53.890.00	13:10:01	711	53.860.00	13:12:18	7.596	53.930.00	13:14:14	9.894	54.030.00
13:06:20	2.064	53.900.00	13:08:07	1	53.880.00	13:10:01	18.464	53.850.00	13:12:20	9.608	53.940.00	13:14:14	320	54.060.00
13:06:21	72.884	53.880.00	13:08:08	3.344	53.890.00	13:10:02	32.136	53.840.00	13:12:20	1.852	53.950.00	13:14:15	19	54.030.00
13:06:22	2.102	53.890.00	13:08:10	11.407	53.880.00	13:10:02	213	53.860.00	13:12:21	14.23	53.940.00	13:14:16	656	54.060.00
13:06:22	4.087	53.880.00	13:08:10	9.186	53.890.00	13:10:03	426	53.840.00	13:12:22	374	53.930.00	13:14:16	313	54.080.00
13:06:22	5	53.900.00	13:08:10	16.251	53.880.00	13:10:03	7.075	53.860.00	13:12:23	4.747	53.940.00	13:14:17	65	54.040.00
13:06:22	14.999	53.890.00	13:08:12	22.964	53.890.00	13:10:04	2.000	53.850.00	13:12:23	4.392	53.950.00	13:14:17	21.465	54.060.00
13:06:23	2.991	53.880.00	13:08:12	53.661	53.900.00	13:10:04	6.511	53.860.00	13:12:24	8.43	53.940.00	13:14:18	3.383	54.070.00
13:06:24	570	53.890.00	13:08:13	94	53.880.00	13:10:04	163	53.870.00	13:12:24	7.339	53.950.00	13:14:20	16.470	54.060.00
13:06:24	986	53.880.00	13:08:13	657	53.890.00	13:10:04	706	53.860.00	13:12:25	184	53.940.00	13:14:20	1.850	54.050.00
13:06:24	38	53.900.00	13:08:14	680	53.880.00	13:10:07	1.888	53.850.00	13:12:25	189	53.950.00	13:14:20	35.023	54.040.00
13:06:24	2.004	53.880.00	13:08:16	2.250	53.890.00	13:10:07	11.800	53.860.00	13:12:26	232	53.940.00	13:14:20	9.781	54.030.00
13:06:24	3.226	53.890.00	13:08:16	190	53.880.00	13:10:09	191	53.850.00	13:12:26	2.095				

Table with multiple columns containing numerical data, likely representing stock market transactions. The columns include various identifiers and numerical values.

Buenos Aires, viernes 22 de marzo de 2024

13:27:13	275	54.100.00	13:30:07	123	54.090.00	13:31:53	1.088	54.130.00	13:33:18	12	54.130.00	13:36:06	2.714	54.140.00
13:27:13	16.874	54.080.00	13:30:07	60	54.100.00	13:31:53	13.986	54.140.00	13:33:20	645	54.140.00	13:36:07	190	54.130.00
13:27:14	189	54.100.00	13:30:07	27	54.080.00	13:31:54	1.226	54.120.00	13:33:20	666	54.160.00	13:36:07	6.561	54.140.00
13:27:15	877	54.090.00	13:30:09	298	54.100.00	13:31:54	36	54.130.00	13:33:20	554	54.130.00	13:36:10	1.832	54.130.00
13:27:15	29.938	54.100.00	13:30:09	54.090.00	22.059	54.130.00			13:33:22	916	54.130.00	13:36:11	9.588	54.140.00
13:27:18	3.760	54.080.00	13:30:10	26.911	54.100.00	13:31:59	10.360	54.130.00	13:33:22	916	54.160.00	13:36:14	60.975	54.130.00
13:27:18	18.260	54.100.00	13:30:12	745	54.090.00	13:31:59	133	54.120.00	13:33:23	3.955	54.150.00	13:36:16	7.145	54.140.00
13:27:19	409	54.080.00	13:30:12	4.597	54.100.00	13:31:59	12.755	54.130.00	13:33:25	3.665	54.130.00	13:36:19	3.66	54.130.00
13:27:20	15.114	54.100.00	13:30:13	1.100	54.090.00	13:31:59	732	54.150.00	13:33:25	996	54.150.00	13:36:19	134	54.140.00
13:27:21	243	54.090.00	13:30:13	6.000	54.100.00	13:32:00	590	54.130.00	13:33:26	4.183	54.130.00	13:36:20	4.183	54.130.00
13:27:21	2.999	54.080.00	13:30:13	956	54.090.00	13:32:02	18	54.150.00	13:33:28	3.453	54.150.00	13:36:21	190	54.140.00
13:27:21	239	54.090.00	13:30:17	1.037	54.080.00	13:32:02	10.820	54.130.00	13:33:32	57.454	54.130.00	13:36:22	5.665	54.130.00
13:27:21	120	54.080.00	13:30:17	404	54.100.00	13:32:03	11.701	54.150.00	13:33:37	753	54.120.00	13:36:22	1.366	54.140.00
13:27:22	11	54.090.00	13:30:18	136	54.090.00	13:32:06	665	54.130.00	13:33:47	2.875	54.130.00	13:36:26	9.560	54.130.00
13:27:22	21	54.080.00	13:30:18	32.599	54.100.00	13:32:06	2.065	54.150.00	13:33:40	20.000	54.120.00	13:36:26	2.717	54.140.00
13:27:24	46	54.090.00	13:30:20	1.834	54.090.00	13:32:06	15.620	54.140.00	13:33:40	413	54.130.00	13:36:26	458	54.130.00
13:27:25	33	54.080.00	13:30:22	1.323	54.100.00	13:32:07	15.409	54.130.00	13:33:41	189	54.120.00	13:36:27	4.174	54.140.00
13:27:25	341	54.090.00	13:30:23	1.030	54.090.00	13:32:07	15.131	54.140.00	13:33:41	15	54.120.00	13:36:29	1.134	54.150.00
13:27:26	190	54.080.00	13:30:23	957	54.100.00	13:32:08	14.211	54.130.00	13:33:41	189	54.130.00	13:36:30	568	54.130.00
13:27:27	2.188	54.090.00	13:30:24	470	54.100.00	13:32:08	489	54.140.00	13:33:41	8.211	54.130.00	13:36:30	913	54.130.00
13:27:29	74	54.080.00	13:30:24	296	54.080.00	13:32:08	13.684	54.150.00	13:33:44	70.038	54.120.00	13:36:30	335	54.130.00
13:27:30	456	54.090.00	13:30:25	4	54.100.00	13:32:08	381	54.130.00	13:33:45	3.829	54.130.00	13:36:32	813	54.150.00
13:27:31	191	54.080.00	13:30:25	37	54.080.00	13:32:08	730	54.150.00	13:33:52	761	54.120.00	13:36:32	151	54.130.00
13:27:31	2.287	54.090.00	13:30:25	7.000	54.110.00	13:32:09	8.900	54.120.00	13:33:52	2.122	54.130.00	13:36:33	5.425	54.150.00
13:27:32	304	54.080.00	13:30:27	962	54.080.00	13:32:09	950	54.150.00	13:33:55	256	54.120.00	13:36:33	291	54.130.00
13:27:33	4.432	54.090.00	13:30:29	24.947	54.100.00	13:32:09	117	54.160.00	13:33:56	186	54.130.00	13:36:35	819	54.150.00
13:27:34	104	54.100.00	13:30:31	190	54.080.00	13:32:10	189	54.150.00	13:33:57	11.200	54.120.00	13:36:37	40	54.130.00
13:27:34	1.145	54.090.00	13:30:31	777	54.100.00	13:32:10	48.834	54.140.00	13:33:57	57	54.130.00	13:36:38	1.638	54.150.00
13:27:35	13.859	54.100.00	13:30:32	470	54.080.00	13:32:10	19.931	54.130.00	13:34:02	3.828	54.130.00	13:36:39	21.154	54.130.00
13:27:40	3.047	54.090.00	13:30:34	2.562	54.100.00	13:32:11	271	54.160.00	13:34:05	38	54.130.00	13:36:39	82	54.150.00
13:27:41	631	54.100.00	13:30:34	12.475	54.090.00	13:32:11	189	54.150.00	13:34:06	3.786	54.120.00	13:36:40	714	54.130.00
13:27:42	190	54.090.00	13:30:39	31.365	54.100.00	13:32:11	289	54.160.00	13:34:08	1.840	54.130.00	13:36:41	788	54.150.00
13:27:42	2.541	54.100.00	13:30:39	2.358	54.090.00	13:32:12	26.012	54.140.00	13:34:08	410	54.120.00	13:36:42	1.867	54.140.00
13:27:43	12.010	54.080.00	13:30:39	4.818	54.110.00	13:32:12	3.765	54.150.00	13:34:10	7.104	54.130.00	13:36:43	1.163	54.130.00
13:27:44	5.000	54.100.00	13:30:39	1.924	54.090.00	13:32:12	20.023	54.140.00	13:34:10	200	54.140.00	13:36:46	13.429	54.140.00
13:27:44	1.343	54.090.00	13:30:40	25.291	54.100.00	13:32:13	20.000	54.150.00	13:34:10	16.458	54.150.00	13:36:47	374	54.150.00
13:27:45	1.027	54.100.00	13:30:40	1.076	54.110.00	13:32:13	71	54.140.00	13:34:10	9	54.140.00	13:36:48	449	54.140.00
13:27:46	1.903	54.090.00	13:30:41	3.500	54.090.00	13:32:13	12.360	54.150.00	13:34:11	20.000	54.130.00	13:36:49	12.294	54.150.00
13:27:48	1.902	54.100.00	13:30:41	6.971	54.110.00	13:32:13	10.267	54.140.00	13:34:12	1.003	54.130.00	13:36:53	8.425	54.130.00
13:27:54	558	54.090.00	13:30:46	373	54.090.00	13:32:13	5.421	54.130.00	13:34:12	3.961	54.120.00	13:36:56	1.512	54.130.00
13:27:55	761	54.100.00	13:30:46	5.100	54.110.00	13:32:13	9.092	54.140.00	13:34:12	364	54.110.00	13:36:56	379	54.130.00
13:27:57	468	54.090.00	13:30:49	500	54.100.00	13:32:14	4.168	54.130.00	13:34:14	684	54.120.00	13:36:56	114.418	54.130.00
13:27:57	2.142	54.100.00	13:30:49	2.914	54.110.00	13:32:14	3.765	54.150.00	13:34:15	189	54.130.00	13:36:58	1.163	54.130.00
13:27:59	773	54.100.00	13:30:51	4.009	54.100.00	13:32:15	19.047	54.130.00	13:34:16	38	54.120.00	13:37:00	459	54.130.00
13:27:59	200	54.080.00	13:30:51	1.803	54.110.00	13:32:15	75	54.140.00	13:34:16	2.565	54.110.00	13:37:00	5.547	54.150.00
13:28:00	3.812	54.100.00	13:30:55	3.759	54.100.00	13:32:15	18.402	54.160.00	13:34:16	6.964	54.120.00	13:37:02	3.959	54.160.00
13:28:01	298	54.080.00	13:30:55	9.439	54.110.00	13:32:16	46.636	54.130.00	13:34:16	6.964	54.110.00	13:37:02	921	54.150.00
13:28:01	54.100.00	13:30:55	4.818	54.120.00	13:32:16	26.100	54.100.00	13:34:17	473	54.110.00	13:37:02	2.814	54.150.00	
13:28:02	7.422	54.080.00	13:30:57	23.962	54.110.00	13:32:16	25.157	54.130.00	13:34:17	473	54.110.00	13:37:04	20.069	54.130.00
13:28:09	2.314	54.100.00	13:30:57	8	54.100.00	13:32:16	18	54.120.00	13:34:19	81	54.120.00	13:37:06	3.178	54.150.00
13:28:09	3.291	54.080.00	13:30:59	1	54.110.00	13:32:16	24.917	54.130.00	13:34:20	650	54.110.00	13:37:07	37	54.130.00
13:28:09	183	54.100.00	13:30:59	741	54.100.00	13:32:16	3.551	54.150.00	13:34:21	12.989	54.120.00	13:37:08	11.463	54.150.00
13:28:09	4.255	54.080.00	13:31:01	285	54.100.00	13:32:18	4.168	54.130.00	13:34:21	9	54.130.00	13:37:10	54.130.00	
13:28:10	1.823	54.100.00	13:31:01	964	54.100.00	13:32:18	12.381	54.150.00	13:34:22	11.843	54.130.00	13:37:11	2.073	54.150.00
13:28:10	27	54.080.00	13:31:01	18.562	54.110.00	13:32:18	25.083	54.130.00	13:34:22	301	54.130.00	13:37:11	780	54.130.00
13:28:10	55	54.100.00	13:31:02	399	54.100.00	13:32:18	3.747	54.120.00	13:34:23	732	54.120.00	13:37:12	2.365	54.150.00
13:28:10	564	54.080.00	13:31:03	19.196	54.110.00	13:32:18	4.068	54.150.00	13:34:23	2.129	54.130.00	13:37:12	282	54.160.00
13:28:10	3.493	54.100.00	13:31:03	4.570	54.110.00	13:32:18	26.100	54.130.00	13:34:23	2.129	54.130.00	13:37:12	914	54.130.00
13:28:14	366	54.080.00	13:31:08	14	54.110.00	13:32:19	7.656	54.130.00	13:34:27	458	54.130.00	13:37:13	27	54.140.00
13:28:14	19.405	54.100.00	13:31:08	393	54.110.00	13:32:19	7.556	54.140.00	13:34:28	366	54.120.00	13:37:13	90	54.150.00
13:28:17	1.910	54.080.00	13:31:09	36.227	54.110.00	13:32:20	93	54.130.00	13:34:28	457	54.130.00	13:37:15	187	54.140.00
13:28:18	1.383	54.100.00	13:31:16	9	54.120.00	13:32:20	11.531	54.130.00	13:34:28	54.133	54.130.00	13:37:16	2.875	54.150.00
13:28:19	11	54.080.00	13:31:16	2.166	54.110.00	13:32:20	4.618	54.150.00	13:34:32	646	54.130.00	13:37:16	771	54.140.00
13:28:19	438	54.100.00	13:31:17	1.270	54.100.00	13:32:20	3.777	54.130.00	13:34:32	9.140	54.140.00	13:37:17	1.837	54.150.00
13:28:19	2.404	54.080.00	13:31:19	103	54.110.00	13:32:20	3.857	54.160.00	13:34:36	36	54.120.00	13:37:18	95	54.140.00
13:28:22	194.369	54.100.00	13:31:19	186	54.100.00	13:32:21	373	54.130.00	13:34:36	1.503	54.140.00	13:37:18	8.595	54.150.00
13:28:25	2.910													

Table with 13 columns containing numerical data, likely representing stock market transactions. The columns contain various numbers including dates, prices, and volumes.

Buenos Aires, viernes 22 de marzo de 2024

Table with multiple columns containing numerical data, organized in a grid-like structure with various columns of numbers and some text labels.

1403:18	1.103	54.210,00	1406:43	577	54.180,00	1409:30	5.000	54.170,00	1411:33	200	54.240,00	1413:27	274	54.240,00
1403:21	118	54.200,00	1406:47	12	54.170,00	1409:31	94	54.180,00	1411:34	94	54.230,00	1413:27	451	54.250,00
1403:22	815	54.210,00	1406:50	7.334	54.180,00	1409:31	105	54.190,00	1411:34	4.452	54.240,00	1413:27	452	54.270,00
1403:24	295	54.200,00	1406:50	9.800	54.170,00	1409:31	5.983	54.180,00	1411:36	2.830	54.230,00	1413:28	4.999	54.250,00
1403:24	13.164	54.200,00	1406:55	6.425	54.190,00	1409:32	5.193	54.180,00	1411:36	54.185	54.230,00	1413:28	642	54.270,00
1403:25	37.790	54.200,00	1406:52	5.112	54.170,00	1409:33	3.698	54.170,00	1411:37	1.377	54.230,00	1413:28	1.843	54.240,00
1403:25	300	54.210,00	1406:55	5.814	54.180,00	1409:35	1.740	54.190,00	1411:38	569	54.240,00	1413:29	9.265	54.270,00
1403:25	945	54.200,00	1407:02	58.143	54.170,00	1409:38	1.518	54.170,00	1411:38	1.000	54.230,00	1413:32	74	54.240,00
1403:25	5.524	54.210,00	1407:09	56.637	54.160,00	1409:39	6.680	54.190,00	1411:37	54.200,00	54.230,00	1413:33	42	54.230,00
1403:25	29.470	54.200,00	1407:10	24.472	54.170,00	1409:39	2.074	54.180,00	1411:38	1.000	54.230,00	1413:33	914	54.270,00
1403:26	1.742	54.210,00	1407:11	1.983	54.160,00	1409:40	1.750	54.190,00	1411:39	82	54.240,00	1413:35	37	54.230,00
1403:27	798	54.200,00	1407:12	24.258	54.150,00	1409:40	1.540	54.180,00	1411:39	3.125	54.230,00	1413:36	1.045	54.270,00
1403:28	2.354	54.210,00	1407:13	708	54.160,00	1409:40	6.711	54.190,00	1411:42	18.599	54.240,00	1413:39	3.772	54.240,00
1403:34	5.238	54.220,00	1407:16	5.895	54.150,00	1409:40	1.000	54.180,00	1411:45	5.000	54.250,00	1413:40	3.76	54.230,00
1403:36	2.480	54.210,00	1407:17	785	54.160,00	1409:40	10.008	54.170,00	1411:45	4	54.240,00	1413:41	1.495	54.270,00
1403:38	9.427	54.220,00	1407:18	351	54.150,00	1409:41	2.200	54.180,00	1411:47	140.368	54.250,00	1413:42	1.852	54.280,00
1403:47	94	54.210,00	1407:20	4.300	54.160,00	1409:41	9.115	54.190,00	1411:52	974	54.260,00	1413:42	20.000	54.240,00
1403:47	1.714	54.220,00	1407:20	7.095	54.150,00	1409:42	13.558	54.180,00	1411:53	365	54.240,00	1413:43	7.075	54.270,00
1403:52	94	54.210,00	1407:21	83	54.140,00	1409:45	15.438	54.170,00	1411:53	52	54.260,00	1413:48	376	54.230,00
1403:52	71	54.220,00	1407:22	5.382	54.150,00	1409:45	5.662	54.180,00	1411:54	4.745	54.240,00	1413:49	5.487	54.270,00
1403:54	1.115	54.210,00	1407:24	171	54.140,00	1409:46	195	54.170,00	1411:54	36	54.260,00	1413:49	12	54.230,00
1403:54	1.166	54.220,00	1407:25	488	54.150,00	1409:49	410	54.180,00	1411:55	6.759	54.240,00	1413:49	97	54.270,00
1403:57	844	54.210,00	1407:27	541	54.140,00	1409:49	16	54.160,00	1411:55	185	54.260,00	1413:49	3.655	54.230,00
1403:58	5.513	54.220,00	1407:27	17	54.130,00	1409:49	997	54.180,00	1411:56	97	54.240,00	1413:50	3.724	54.270,00
1404:00	10.349	54.230,00	1407:27	45.584	54.140,00	1409:51	11.603	54.160,00	1411:57	5.500	54.260,00	1413:51	1.269	54.230,00
1404:03	76	54.210,00	1407:32	5.316	54.130,00	1409:53	4.537	54.170,00	1411:57	91	54.240,00	1413:52	5.617	54.270,00
1404:03	4.163	54.230,00	1407:32	5.626	54.140,00	1409:59	4	54.160,00	1411:58	636	54.270,00	1413:53	2.279	54.290,00
1404:07	377	54.210,00	1407:40	3.255	54.150,00	1410:00	13	54.170,00	1411:58	46	54.260,00	1413:53	5.000	54.280,00
1404:08	54.106	54.210,00	1407:41	1.708	54.140,00	1410:01	106	54.200,00	1411:59	239	54.230,00	1413:59	54.260,00	54.260,00
1404:08	94	54.210,00	1407:41	2.131	54.150,00	1410:03	4.853	54.170,00	1411:59	1.214	54.270,00	1413:54	2.298	54.280,00
1404:09	878	54.230,00	1407:42	813	54.130,00	1410:08	1.517	54.160,00	1412:00	890	54.260,00	1413:54	20.000	54.270,00
1404:10	744	54.210,00	1407:42	184	54.150,00	1410:09	976	54.170,00	1412:01	135	54.240,00	1413:55	3.750	54.250,00
1404:12	1.532	54.210,00	1407:43	359	54.140,00	1410:12	6	54.210,00	1412:02	48	54.240,00	1413:55	4.145	54.280,00
1404:15	1.014	54.220,00	1407:42	516	54.150,00	1410:11	14.685	54.170,00	1412:02	259	54.250,00	1413:55	3.750	54.250,00
1404:16	960	54.210,00	1407:43	3	54.140,00	1410:18	7.536	54.160,00	1412:02	3.779	54.260,00	1413:55	747	54.280,00
1404:16	9.614	54.230,00	1407:43	267	54.150,00	1410:18	3.903	54.170,00	1412:02	21	54.270,00	1413:55	18	54.240,00
1404:21	482	54.210,00	1407:44	14.387	54.140,00	1410:20	866	54.160,00	1412:04	132	54.250,00	1413:55	528	54.270,00
1404:23	3.278	54.230,00	1407:44	14.287	54.150,00	1410:22	14.48	54.160,00	1412:04	6.242	54.260,00	1413:56	54.250,00	54.250,00
1404:25	1.000	54.210,00	1407:44	603	54.140,00	1410:23	1.118	54.160,00	1412:08	12.424	54.250,00	1413:56	1.540	54.240,00
1404:27	11.597	54.230,00	1407:44	380	54.150,00	1410:24	11	54.180,00	1412:08	405	54.240,00	1413:56	472	54.270,00
1404:27	4.190	54.220,00	1407:44	380	54.140,00	1410:24	187	54.160,00	1412:09	190	54.260,00	1413:57	117	54.280,00
1404:27	2.00	54.230,00	1407:45	9	54.150,00	1410:24	3.526	54.180,00	1412:09	8.022	54.250,00	1413:58	56	54.230,00
1404:28	5.081	54.220,00	1407:45	4.287	54.140,00	1410:28	25.788	54.200,00	1412:10	4.400	54.270,00	1413:59	2.967	54.260,00
1404:28	2.200	54.230,00	1407:45	459	54.130,00	1410:29	15.134	54.180,00	1412:10	465	54.250,00	1414:06	91	54.260,00
1404:29	6.347	54.210,00	1407:46	3.759	54.150,00	1410:29	20.743	54.190,00	1412:12	432	54.270,00	1414:06	98	54.270,00
1404:30	102	54.230,00	1407:47	2.816	54.130,00	1410:29	1.285	54.200,00	1412:12	243	54.250,00	1414:07	378	54.260,00
1404:31	91	54.210,00	1407:48	498	54.150,00	1410:29	17.192	54.170,00	1412:12	11.251	54.270,00	1414:07	260	54.270,00
1404:33	185	54.230,00	1407:48	2.993	54.140,00	1410:32	673	54.190,00	1412:12	7.932	54.260,00	1414:08	4.145	54.280,00
1404:34	274	54.210,00	1407:48	1.977	54.150,00	1410:32	1.558	54.170,00	1412:16	5.000	54.260,00	1414:08	9.804	54.270,00
1404:35	192	54.230,00	1407:49	939	54.140,00	1410:32	18.723	54.200,00	1412:16	5.000	54.270,00	1414:10	184	54.270,00
1404:36	185	54.210,00	1407:49	126	54.150,00	1410:32	571	54.180,00	1412:17	15.041	54.260,00	1414:10	3.304	54.240,00
1404:36	575	54.230,00	1407:50	7.709	54.140,00	1410:33	8.033	54.200,00	1412:18	62	54.250,00	1414:12	2.110	54.270,00
1404:37	1	54.210,00	1407:51	2.574	54.150,00	1410:32	10.272	54.200,00	1412:18	335	54.240,00	1414:12	3.750	54.240,00
1404:38	10	54.230,00	1407:55	11.361	54.140,00	1410:33	753	54.190,00	1412:19	167	54.260,00	1414:13	939	54.270,00
1404:38	1.335	54.210,00	1407:55	18.390	54.130,00	1410:35	9	54.210,00	1412:20	2.065	54.240,00	1414:14	46.844	54.270,00
1404:40	232	54.230,00	1407:55	3	54.140,00	1410:36	750	54.190,00	1412:20	210	54.260,00	1414:14	130	54.240,00
1404:45	1.132	54.210,00	1407:56	49	54.130,00	1410:36	6	54.220,00	1412:20	6	54.260,00	1414:14	419	54.280,00
1404:47	36	54.220,00	1407:57	64.570	54.140,00	1410:37	375	54.180,00	1412:23	1.666	54.260,00	1414:14	1	54.240,00
1404:48	16.110	54.210,00	1407:59	200	54.130,00	1410:37	1.828	54.210,00	1412:23	5.689	54.240,00	1414:14	373	54.230,00
1404:48	245	54.220,00	1408:00	682	54.140,00	1410:38	1.809	54.180,00	1412:24	991	54.260,00	1414:15	50	54.240,00
1404:49	31.134	54.210,00	1408:02	24.944	54.130,00	1410:38	25.364	54.210,00	1412:24	94	54.240,00	1414:15	64	54.230,00
1404:50	1.132	54.230,00	1408:05	1.01	54.160,00	1410:41	8.201	54.200,00	1412:24	3.777	54.260,00	1414:15	44.708	54.270,00
1404:56	40.773	54.210,00	1408:03	26.391	54.130,00	1410:41	20.000	54.200,00	1412:28	40	54.250,00	1414:15	6.292	54.290,00
1404:56	1.138	54.200,00	1408:04	4.446	54.140,00	1410:42	41	54.210,00	1412:29	7.210	54.260,00	1414:16	99	54.240,00
1404:56	305	54.220,00	1408:06	13.249	54.130,00	1410:42	686	54.190,00	1412:31	508	54.270,00	1414:17	7.190	54.260,00
1404:57	1.360	54.210,00	1408:06	885	54.140,00	1410:42	27.734	54.210,00	1412:31	2.860	54.250,00	1414:19	192	54.240,00
1404:59	3.030	54.230,00	1408:07	6.825	54.130,00	1410:42	6.817	54.200,00	1412:31	503	54.260,00	1414:19	380	54.280,00
1404:59	50.000	54.210,00	1408:09	1.778	54.140,00	1410:42	3.449	54.230,00	1412:31	288	54.250,00	1414:20	380	54.270,00
1404:59	759	54.220,00	1408:09	203	54.130,00</									

14:15:27	3.235	54.250,00	14:17:15	20.522	54.270,00	14:20:00	254	54.300,00	14:22:06	99	54.300,00	14:23:18	8.110	54.320,00
14:15:29	592	54.270,00	14:17:16	404	54.280,00	14:20:01	145	54.280,00	14:22:06	99	54.270,00	14:23:19	1.076	54.300,00
14:15:30	18	54.250,00	14:17:16	14	54.260,00	14:20:01	12.601	54.290,00	14:22:08	9.077	54.290,00	14:23:20	2.866	54.320,00
14:15:31	1.128	54.270,00	14:17:17	749	54.280,00	14:20:03	11.879	54.280,00	14:22:08	9.368	54.270,00	14:23:20	182	54.310,00
14:15:32	379	54.270,00	14:17:17	653	54.280,00	14:20:03	1.811	54.290,00	14:22:09	9.026	54.290,00	14:23:20	54.320,00	1.263
14:15:32	84	54.270,00	14:17:19	557	54.280,00	14:20:03	189	54.280,00	14:22:09	126	54.290,00	14:23:20	2.640	54.310,00
14:15:33	4.999	54.250,00	14:17:20	1.904	54.260,00	14:20:13	367	54.300,00	14:22:09	7.885	54.300,00	14:23:20	6.182	54.300,00
14:15:34	405	54.270,00	14:17:20	9	54.280,00	14:20:13	3.904	54.280,00	14:22:10	101	54.290,00	14:23:21	90	54.320,00
14:15:34	19	54.250,00	14:17:20	171	54.270,00	14:20:15	2.161	54.290,00	14:22:11	540	54.300,00	14:23:21	1.496	54.300,00
14:15:34	7.163	54.270,00	14:17:20	472	54.260,00	14:20:15	54	54.270,00	14:22:11	19	54.270,00	14:23:21	187.078	54.320,00
14:15:36	27.000	54.260,00	14:17:21	171	54.270,00	14:20:18	4.364	54.290,00	14:22:11	59	54.290,00	14:23:23	45	54.340,00
14:15:36	28	54.270,00	14:17:21	16.000	54.280,00	14:20:21	1.094	54.280,00	14:22:12	145	54.300,00	14:23:23	233	54.320,00
14:15:36	80	54.260,00	14:17:23	557	54.270,00	14:20:21	226	54.290,00	14:22:12	57	54.280,00	14:23:24	910	54.330,00
14:15:36	3.087	54.270,00	14:17:23	14.313	54.280,00	14:20:23	165	54.280,00	14:22:12	26	54.300,00	14:23:24	200	54.320,00
14:15:37	4.258	54.260,00	14:17:23	6.988	54.270,00	14:20:23	727	54.290,00	14:22:12	26	54.280,00	14:23:24	901	54.330,00
14:15:38	189	54.270,00	14:17:25	2	54.280,00	14:20:23	2.114	54.280,00	14:22:14	11	54.290,00	14:23:24	187	54.320,00
14:15:38	33.829	54.260,00	14:17:26	13.012	54.270,00	14:20:24	8.193	54.290,00	14:22:14	20.011	54.280,00	14:23:24	303	54.330,00
14:15:39	32	54.270,00	14:17:27	44	54.280,00	14:20:26	182	54.280,00	14:22:15	5.457	54.300,00	14:23:28	388	54.320,00
14:15:39	5.000	54.260,00	14:17:28	94	54.260,00	14:20:27	397	54.290,00	14:22:15	12	54.290,00	14:23:30	2.761	54.330,00
14:15:42	5.48	54.270,00	14:17:28	1.173	54.260,00	14:20:27	191	54.280,00	14:22:15	5.317	54.300,00	14:23:31	572	54.320,00
14:15:42	8.310	54.260,00	14:17:30	4.820	54.260,00	14:20:28	5.636	54.290,00	14:22:16	12	54.280,00	14:23:31	279	54.330,00
14:15:42	36	54.270,00	14:17:30	1.828	54.280,00	14:20:30	4.826	54.280,00	14:22:17	4.788	54.280,00	14:23:32	182	54.320,00
14:15:42	24.531	54.260,00	14:17:32	39	54.260,00	14:20:31	191	54.290,00	14:22:17	73	54.290,00	14:23:32	191	54.330,00
14:15:43	2.727	54.270,00	14:17:32	55	54.250,00	14:20:31	2.336	54.270,00	14:22:18	58	54.300,00	14:23:33	100	54.330,00
14:15:43	1.000	54.260,00	14:17:33	3.791	54.260,00	14:20:33	5.050	54.280,00	14:22:18	12	54.290,00	14:23:33	7.839	54.330,00
14:15:43	84	54.270,00	14:17:33	6.521	54.280,00	14:20:33	317	54.290,00	14:22:18	12	54.280,00	14:23:36	10.974	54.320,00
14:15:44	12.089	54.260,00	14:17:38	1.854	54.250,00	14:20:34	762	54.280,00	14:22:19	2.459	54.300,00	14:23:37	539	54.330,00
14:15:44	367	54.270,00	14:17:38	1.934	54.280,00	14:20:34	718	54.290,00	14:22:19	8.736	54.310,00	14:23:37	539	54.320,00
14:15:44	2.000	54.270,00	14:17:38	181	54.270,00	14:20:36	36	54.300,00	14:22:20	20.650	54.280,00	14:23:37	909	54.330,00
14:15:45	3.276	54.270,00	14:17:40	1.717	54.280,00	14:20:37	2.019	54.290,00	14:22:21	94	54.300,00	14:23:40	29	54.320,00
14:15:45	255	54.260,00	14:17:41	10.000	54.270,00	14:20:40	1.014	54.280,00	14:22:23	7.288	54.280,00	14:23:40	941	54.330,00
14:15:45	6.833	54.270,00	14:17:41	5.497	54.280,00	14:20:40	367	54.290,00	14:22:24	19	54.290,00	14:23:41	91	54.320,00
14:15:46	876	54.260,00	14:17:41	6.985	54.270,00	14:20:41	4.613	54.280,00	14:22:24	9.464	54.280,00	14:23:42	5.365	54.330,00
14:15:46	5.921	54.270,00	14:17:42	4.015	54.280,00	14:20:42	2.897	54.290,00	14:22:24	209	54.280,00	14:23:42	1.030	54.330,00
14:15:47	1.096	54.260,00	14:17:42	22	54.270,00	14:20:45	2.341	54.280,00	14:22:24	858	54.280,00	14:23:45	110	54.330,00
14:15:47	4.871	54.270,00	14:17:43	7.985	54.260,00	14:20:45	7.608	54.290,00	14:22:24	2	54.300,00	14:23:45	89.944	54.320,00
14:15:49	874	54.260,00	14:17:44	1.773	54.280,00	14:20:47	7.257	54.280,00	14:22:24	109	54.280,00	14:23:46	42.110	54.310,00
14:15:49	29.288	54.270,00	14:17:48	2.715	54.260,00	14:20:48	4.637	54.300,00	14:22:24	4.357	54.300,00	14:23:46	200	54.320,00
14:15:49	1.727	54.260,00	14:17:44	29	54.280,00	14:20:48	463	54.270,00	14:22:24	20	54.300,00	14:23:46	400	54.300,00
14:15:53	6.794	54.290,00	14:17:46	2.641	54.270,00	14:20:48	2.666	54.290,00	14:22:24	1.779	54.300,00	14:23:50	1.079	54.320,00
14:15:53	5.743	54.300,00	14:17:46	85.285	54.260,00	14:20:49	18.719	54.270,00	14:22:25	1.907	54.290,00	14:23:50	11.876	54.300,00
14:15:53	4.999	54.270,00	14:17:46	36.649	54.250,00	14:20:49	940	54.290,00	14:22:25	1.907	54.280,00	14:23:51	199	54.320,00
14:15:53	4.999	54.270,00	14:17:48	1.536	54.250,00	14:20:49	1.547	54.260,00	14:22:25	54.300,00	54.300,00	14:23:51	41.305	54.310,00
14:15:54	16.713	54.270,00	14:17:48	280	54.280,00	14:20:54	77.179	54.290,00	14:22:26	8.564	54.280,00	14:23:54	1.990	54.320,00
14:15:57	8.458	54.280,00	14:17:48	22	54.270,00	14:20:57	567	54.280,00	14:22:27	237	54.290,00	14:23:56	117	54.310,00
14:15:57	378	54.260,00	14:17:48	1.195	54.260,00	14:20:59	3.099	54.290,00	14:22:27	79	54.280,00	14:23:56	1.273	54.300,00
14:15:58	1.345	54.280,00	14:17:48	947	54.270,00	14:21:00	150	54.280,00	14:22:27	9.921	54.290,00	14:23:56	194	54.320,00
14:15:59	27	54.260,00	14:17:50	7.650	54.270,00	14:21:00	7.601	54.300,00	14:22:27	54.280,00	54.280,00	14:23:56	15.474	54.310,00
14:15:59	42	54.280,00	14:17:50	380	54.270,00	14:21:03	24.534	54.280,00	14:22:27	171	54.290,00	14:23:58	275	54.310,00
14:15:59	770	54.260,00	14:17:50	188	54.260,00	14:21:03	5.972	54.290,00	14:22:27	229	54.280,00	14:23:58	8.888	54.300,00
14:15:59	1.979	54.280,00	14:17:50	402	54.270,00	14:21:05	1.781	54.280,00	14:22:28	9.592	54.290,00	14:23:58	16.521	54.290,00
14:16:00	49	54.260,00	14:17:51	15.945	54.260,00	14:21:05	21.751	54.280,00	14:22:28	9.592	54.280,00	14:23:58	39	54.280,00
14:16:00	382	54.270,00	14:17:51	18.154	54.270,00	14:21:06	388	54.300,00	14:22:28	10.240	54.280,00	14:23:59	6.170	54.310,00
14:16:01	242	54.280,00	14:17:53	189	54.260,00	14:21:06	56	54.280,00	14:22:28	190	54.310,00	14:23:59	15.638	54.290,00
14:16:01	377	54.260,00	14:17:54	95	54.270,00	14:21:06	2.616	54.300,00	14:22:28	10.240	54.280,00	14:23:59	1.008	54.270,00
14:16:02	773	54.270,00	14:17:55	3.615	54.280,00	14:21:09	94	54.280,00	14:22:29	25	54.300,00	14:24:00	28	54.290,00
14:16:02	3.821	54.260,00	14:17:56	1.567	54.270,00	14:21:09	62	54.300,00	14:22:29	9.619	54.280,00	14:24:00	4.305	54.310,00
14:16:03	3.211	54.270,00	14:17:57	5.346	54.260,00	14:21:10	200	54.280,00	14:22:29	19.994	54.300,00	14:24:01	96.550	54.300,00
14:16:03	376	54.260,00	14:17:59	7	54.270,00	14:21:10	17.948	54.300,00	14:22:29	19.975	54.290,00	14:24:02	2.018	54.310,00
14:16:03	250	54.270,00	14:17:59	490	54.260,00	14:21:13	41.350	54.280,00	14:22:30	36	54.300,00	14:24:03	1.041	54.300,00
14:16:03	11.443	54.260,00	14:18:00	3.751	54.270,00	14:21:13	5.465	54.290,00	14:22:30	9.664	54.310,00	14:24:05	464	54.310,00
14:16:05	645	54.300,00	14:18:01	1.076	54.270,00	14:21:13	1.076	54.300,00	14:22:30	20.156	54.300,00	14:24:05	54.300,00	15.474
14:16:05	3.373	54.270,00	14:18:01	9.816	54.270,00	14:21:13	278	54.280,00	14:22:30	212	54.300,00	14:24:07	34	54.310,00
14:16:06	3.373	54.280,00	14:18:03	393	54.260,00	14:21:14	3.622	54.300,00	14:22:30	2.795	54.280,00	14:24:08	373	54.300,00
14:16:07	85	54.290,00	14:18:04	577	54.270,00	14:21:14	3.622	54.280,00	14:22:32	1.433	54.300,00	14:24:08	2.343	54.310,00
14:16:07	4.993	54.270,00	14:18:04	7.244	54.260,00	14:21:14	317	54.300,00	14:22:32	73	54.280,00	14:24:10	6.400	54.300,00
14:16:08	4.999	54.280,00												

14:25:30	1.640	54.350,00	14:27:45	2.412	54.420,00	14:30:16	569	54.320,00	14:32:51	101	54.310,00	14:34:44	7057	54.310,00
14:25:31	8.190	54.330,00	14:27:45	1.045	54.390,00	14:30:18	5.654	54.310,00	14:32:51	1.512	54.320,00	14:34:47	11.805	54.320,00
14:25:32	1.603	54.340,00	14:27:45	3.000	54.380,00	14:30:19	2.721	54.320,00	14:32:51	1.89	54.310,00	14:34:48	1.389	54.300,00
14:25:35	2.381	54.330,00	14:27:45	5.072	54.370,00	14:30:23	728	54.310,00	14:32:52	1.824	54.320,00	14:34:48	20.910	54.310,00
14:25:36	2.28	54.340,00	14:27:45	18.340	54.370,00	14:30:25	1.891	54.320,00	14:32:52	4.986	54.310,00	14:34:50	54.310,00	54.310,00
14:25:37	8.443	54.330,00	14:27:45	15.357	54.370,00	14:30:23	186	54.310,00	14:32:53	509	54.310,00	14:34:50	1.597	54.310,00
14:25:39	5.616	54.340,00	14:27:45	11.332	54.360,00	14:30:23	732	54.320,00	14:32:57	700	54.320,00	14:34:52	7.412	54.300,00
14:25:43	986	54.330,00	14:27:45	1	54.400,00	14:30:23	9.285	54.310,00	14:32:58	50.000	54.310,00	14:34:53	68	54.310,00
14:25:43	188	54.320,00	14:27:46	684	54.380,00	14:30:23	755	54.320,00	14:32:58	1.923	54.320,00	14:34:53	1.933	54.300,00
14:25:45	1.553	54.350,00	14:27:46	2.195	54.300,00	14:30:25	4.233	54.310,00	14:32:58	905	54.320,00	14:34:56	30.213	54.310,00
14:25:46	89.365	54.350,00	14:27:48	45	54.370,00	14:30:26	1.250	54.320,00	14:33:00	2.182	54.310,00	14:34:56	10.919	54.310,00
14:25:46	6.826	54.330,00	14:27:50	118	54.360,00	14:30:26	7.641	54.310,00	14:33:00	2.110	54.330,00	14:34:57	2.553	54.310,00
14:25:47	57.994	54.340,00	14:27:51	40.336	54.370,00	14:30:28	51	54.320,00	14:33:01	182	54.320,00	14:34:58	2.083	54.300,00
14:25:51	4.303	54.350,00	14:27:51	39.074	54.360,00	14:30:29	6.033	54.310,00	14:33:01	1.223	54.330,00	14:34:59	374	54.310,00
14:25:52	38.026	54.340,00	14:27:53	2.322	54.370,00	14:30:30	10	54.320,00	14:33:03	200	54.320,00	14:35:01	1.884	54.300,00
14:26:01	27	54.350,00	14:27:53	180	54.390,00	14:30:30	378	54.310,00	14:33:03	2.746	54.310,00	14:35:01	3.531	54.310,00
14:26:04	500	54.340,00	14:27:53	6.030	54.370,00	14:30:30	2.025	54.320,00	14:33:04	1.286	54.330,00	14:35:02	3.715	54.290,00
14:26:05	443	54.350,00	14:27:54	823	54.360,00	14:30:31	2.803	54.310,00	14:33:05	455	54.310,00	14:35:03	91	54.310,00
14:26:06	27	54.340,00	14:27:54	645	54.400,00	14:30:37	191	54.320,00	14:33:05	1.200	54.330,00	14:35:04	41	54.290,00
14:26:07	454	54.350,00	14:27:54	1	54.360,00	14:30:33	2.355	54.310,00	14:33:05	2.015	54.330,00	14:35:06	7.952	54.310,00
14:26:08	3.800	54.340,00	14:27:54	4.542	54.370,00	14:30:32	1.287	54.320,00	14:33:05	20.000	54.320,00	14:35:08	264	54.300,00
14:26:08	1.102	54.350,00	14:27:55	445	54.390,00	14:30:33	53.206	54.310,00	14:33:07	93	54.310,00	14:35:09	2.134	54.310,00
14:26:09	1.020	54.340,00	14:27:55	463	54.400,00	14:30:37	18	54.300,00	14:33:07	368	54.330,00	14:35:12	36	54.300,00
14:26:09	14.132	54.350,00	14:27:55	195	54.370,00	14:30:37	170	54.300,00	14:33:07	1.083	54.310,00	14:35:12	19.874	54.310,00
14:26:10	94	54.340,00	14:27:55	2.413	54.360,00	14:30:37	195	54.320,00	14:33:09	3.804	54.320,00	14:35:12	21.861	54.310,00
14:26:10	1.227	54.350,00	14:27:55	1.986	54.370,00	14:30:37	186	54.300,00	14:33:12	182	54.310,00	14:35:13	559	54.300,00
14:26:13	378	54.340,00	14:27:57	20.358	54.340,00	14:30:38	9.589	54.320,00	14:33:12	3.560	54.320,00	14:35:13	46.350	54.290,00
14:26:13	1.439	54.350,00	14:28:00	1.470	54.370,00	14:30:40	49.291	54.300,00	14:33:14	129	54.330,00	14:35:13	1.011	54.300,00
14:26:14	4	54.340,00	14:28:01	1.281	54.380,00	14:30:45	13.378	54.310,00	14:33:15	3.705	54.310,00	14:35:15	54.310,00	54.310,00
14:26:15	6.542	54.350,00	14:28:03	40	54.370,00	14:30:45	859	54.300,00	14:33:18	1.580	54.310,00	14:35:13	32.187	54.280,00
14:26:20	15.054	54.340,00	14:28:04	10.291	54.340,00	14:30:47	2.259	54.310,00	14:33:19	269	54.300,00	14:35:14	10.750	54.300,00
14:26:21	708	54.350,00	14:28:04	8.799	54.330,00	14:30:49	49.389	54.300,00	14:33:20	47.679	54.310,00	14:35:17	1.892	54.280,00
14:26:21	14	54.340,00	14:28:05	14	54.370,00	14:30:50	14	54.310,00	14:33:20	63	54.320,00	14:35:17	4.459	54.300,00
14:26:22	4.072	54.350,00	14:28:07	2.162	54.360,00	14:30:50	10.359	54.310,00	14:33:21	15.100	54.320,00	14:35:21	188	54.280,00
14:26:23	6.181	54.340,00	14:28:07	2.076	54.330,00	14:30:53	28.716	54.290,00	14:33:21	3.327	54.320,00	14:35:27	384	54.300,00
14:26:23	211	54.350,00	14:28:10	996	54.360,00	14:30:55	1.280	54.300,00	14:33:22	3.093	54.330,00	14:35:27	2.387	54.200,00
14:26:24	1.231	54.340,00	14:28:11	150	54.330,00	14:30:57	189	54.290,00	14:33:22	96	54.310,00	14:35:28	43.716	54.300,00
14:26:24	1.102	54.350,00	14:28:12	5.769	54.360,00	14:30:57	3.720	54.300,00	14:33:22	5.996	54.330,00	14:35:28	2.892	54.320,00
14:26:26	2.427	54.340,00	14:28:13	12.381	54.370,00	14:31:01	815	54.310,00	14:33:23	183	54.310,00	14:35:37	1.874	54.300,00
14:26:26	4.558	54.350,00	14:28:13	7.970	54.360,00	14:31:02	6.661	54.300,00	14:33:24	2.609	54.320,00	14:35:37	1.866	54.320,00
14:26:27	380	54.340,00	14:28:22	100	54.340,00	14:31:03	310	54.290,00	14:33:25	4.331	54.330,00	14:35:38	999	54.300,00
14:26:27	1.873	54.350,00	14:28:22	363	54.330,00	14:31:03	305	54.300,00	14:33:26	3.890	54.310,00	14:35:38	182	54.320,00
14:26:28	15.379	54.340,00	14:28:24	1.071	54.360,00	14:31:04	234	54.310,00	14:33:26	436	54.320,00	14:35:38	1.825	54.300,00
14:26:28	8.049	54.350,00	14:28:26	9.200	54.350,00	14:31:06	2.870	54.300,00	14:33:28	375	54.310,00	14:35:39	5.454	54.320,00
14:26:31	1.175	54.340,00	14:28:29	568	54.340,00	14:31:07	1.973	54.290,00	14:33:28	3.657	54.330,00	14:35:39	189	54.300,00
14:26:31	27	54.350,00	14:28:30	198	54.350,00	14:31:07	22.222	54.300,00	14:33:28	2.406	54.310,00	14:35:41	2.516	54.320,00
14:26:32	1.692	54.340,00	14:28:30	3.704	54.340,00	14:31:09	265	54.310,00	14:33:28	791	54.320,00	14:35:42	7.284	54.300,00
14:26:35	15.192	54.350,00	14:28:30	10.340	54.330,00	14:31:10	363	54.300,00	14:33:28	3.663	54.310,00	14:35:42	54.310,00	54.310,00
14:26:41	24	54.340,00	14:28:31	2.860	54.340,00	14:31:10	7.102	54.310,00	14:33:32	568	54.320,00	14:35:48	91	54.300,00
14:26:41	21.294	54.350,00	14:28:31	262	54.350,00	14:31:10	1.024	54.320,00	14:33:32	370	54.310,00	14:35:48	3.194	54.310,00
14:26:46	80	54.340,00	14:28:31	3.706	54.360,00	14:31:11	409	54.300,00	14:33:32	14.097	54.320,00	14:35:50	28	54.300,00
14:26:47	18.726	54.350,00	14:28:31	12.749	54.340,00	14:31:11	7.538	54.320,00	14:33:35	436	54.310,00	14:35:50	3.682	54.310,00
14:26:49	37.001	54.340,00	14:28:31	6.580	54.330,00	14:31:13	21	54.300,00	14:33:35	18.086	54.320,00	14:35:51	54.300,00	54.300,00
14:26:49	11	54.350,00	14:28:35	31.340	54.350,00	14:31:14	18	54.320,00	14:33:36	3.238	54.330,00	14:35:52	218	54.310,00
14:26:53	9.130	54.340,00	14:28:36	167	54.360,00	14:31:15	1	54.310,00	14:33:36	3.609	54.310,00	14:35:52	36	54.300,00
14:26:53	174	54.350,00	14:28:38	788	54.350,00	14:31:15	190	54.320,00	14:33:37	203	54.330,00	14:35:52	4.792	54.310,00
14:26:56	20.000	54.340,00	14:28:33	16.733	54.340,00	14:31:15	37	54.310,00	14:33:37	3.237	54.320,00	14:35:53	430.200	54.300,00
14:26:59	5.519	54.350,00	14:28:42	119	54.340,00	14:31:15	4.545	54.320,00	14:33:37	3.237	54.310,00	14:35:53	1.927	54.290,00
14:27:00	1.000	54.340,00	14:28:43	519	54.330,00	14:31:16	19.890	54.310,00	14:33:37	14.460	54.330,00	14:35:54	134.946	54.300,00
14:27:00	372	54.350,00	14:28:43	424	54.350,00	14:31:18	15.247	54.320,00	14:33:37	17.698	54.310,00	14:35:56	1.799	54.310,00
14:27:00	10	54.370,00	14:28:44	45	54.340,00	14:31:21	107	54.340,00	14:33:38	2.009	54.330,00	14:35:57	1.309	54.290,00
14:27:00	8.013	54.350,00	14:28:44	19.597	54.360,00	14:31:23	2.327	54.310,00	14:33:38	15.233	54.320,00	14:35:57	54.310,00	54.310,00
14:27:02	1.227	54.360,00	14:28:46	7.625	54.360,00	14:31:24	195	54.340,00	14:33:39	2.260	54.330,00	14:36:00	14.243	54.320,00
14:27:03	1.001	54.350,00	14:28:48	564	54.350,00	14:31:25	567	54.320,00	14:33:39	4.647	54.320,00	14:36:02	9	54.290,00
14:27:04	4.294	54.360,00	14:28:49	671	54.360,00	14:31:25	11.528	54.330,00	14:33:40	586	54.330,00	14:36:02	385	54.310,00
14:27:06	5.693	54.350,00	14:28:49	444	54.350,00	14:31:25	267	54.330,00	14:33:40</					

Table with multiple columns containing numerical data, likely representing a schedule or list of items. The table is organized into several vertical columns, each with a unique identifier in the first column and numerical values in subsequent columns.

Table with multiple columns containing numerical data, likely representing stock market transactions or exchange rates. The table is organized into a grid with varying column widths and contains a large volume of data points.

Table with multiple columns containing numerical data, likely representing a schedule or list of items with associated values.

15:13:42	76	54.450,00	15:15:43	6.279	54.440,00	15:17:41	7.347	54.430,00	15:19:52	194	54.380,00	15:22:59	500	54.490,00
15:13:43	140	54.490,00	15:15:43	4.070	54.430,00	15:17:42	18.874	54.420,00	15:19:54	1.096	54.400,00	15:22:59	1.931	54.480,00
15:13:45	31.956	54.450,00	15:15:43	188	54.440,00	15:17:44	15.041	54.440,00	15:19:54	950	54.380,00	15:23:02	3.961	54.490,00
15:13:46	16	54.430,00	15:15:43	13	54.430,00	15:17:44	11.266	54.440,00	15:19:54	259	54.400,00	15:23:02	54.480,00	54.480,00
15:13:48	7.945	54.490,00	15:15:45	187	54.440,00	15:17:44	21.674	54.440,00	15:19:57	169	54.380,00	15:23:05	90	54.490,00
15:13:48	115.817	54.460,00	15:15:45	9	54.430,00	15:17:45	18.874	54.430,00	15:19:58	1.319	54.400,00	15:23:06	716	54.490,00
15:13:48	1	54.490,00	15:15:45	271	54.440,00	15:17:45	20.147	54.440,00	15:20:00	37.715	54.380,00	15:23:07	42	54.490,00
15:13:48	9	54.460,00	15:15:46	45.000	54.430,00	15:17:45	37.511	54.420,00	15:20:04	14.146	54.390,00	15:23:08	484	54.480,00
15:13:49	83	54.495,00	15:15:46	77	54.440,00	15:17:45	17.758	54.440,00	15:20:04	234	54.400,00	15:23:08	484	54.490,00
15:13:50	151	54.460,00	15:15:47	199	54.430,00	15:17:45	27.269	54.420,00	15:20:05	3.777	54.390,00	15:23:11	375	54.480,00
15:13:50	2	54.490,00	15:15:47	117	54.440,00	15:17:46	21.669	54.440,00	15:20:08	1.120	54.380,00	15:23:17	38	54.490,00
15:13:51	1.844	54.460,00	15:15:48	59	54.430,00	15:17:49	3.665	54.420,00	15:20:10	8.620	54.390,00	15:23:19	6.885	54.480,00
15:13:53	1.856	54.470,00	15:15:48	268	54.440,00	15:17:50	26.303	54.430,00	15:20:13	4.708	54.400,00	15:23:20	176	54.490,00
15:13:54	134.401	54.460,00	15:15:50	288	54.430,00	15:17:51	477	54.440,00	15:20:14	9.805	54.380,00	15:23:20	1.892	54.480,00
15:13:58	9	54.450,00	15:15:51	3.115	54.440,00	15:17:51	2.279	54.450,00	15:20:15	71.997	54.400,00	15:23:21	359	54.490,00
15:13:58	9.637	54.460,00	15:15:51	4.223	54.450,00	15:17:54	3.649	54.440,00	15:20:18	186	54.380,00	15:23:21	182	54.480,00
15:14:00	9	54.470,00	15:15:52	293	54.430,00	15:17:54	2.461	54.430,00	15:20:19	27	54.400,00	15:23:21	363	54.490,00
15:14:00	1.118	54.460,00	15:15:52	646	54.450,00	15:17:55	18.052	54.440,00	15:20:20	186	54.400,00	15:23:22	6.109	54.480,00
15:14:01	176	54.450,00	15:15:52	6.184	54.450,00	15:17:57	61.008	54.430,00	15:20:20	8.394	54.400,00	15:23:23	4.045	54.490,00
15:14:02	564	54.460,00	15:15:52	89	54.460,00	15:17:59	218	54.440,00	15:20:22	8	54.390,00	15:23:25	6.953	54.480,00
15:14:02	43.971	54.440,00	15:15:53	646	54.450,00	15:17:59	99	54.430,00	15:20:22	179	54.380,00	15:23:25	3.734	54.490,00
15:14:04	1.313	54.460,00	15:15:53	184	54.440,00	15:17:59	65	54.440,00	15:20:23	5.794	54.400,00	15:23:26	2.389	54.480,00
15:14:05	17.845	54.440,00	15:15:53	2.722	54.450,00	15:18:00	249	54.430,00	15:20:23	186	54.400,00	15:23:28	1.799	54.490,00
15:14:05	8.214	54.460,00	15:15:55	14	54.460,00	15:18:00	142	54.440,00	15:20:24	189	54.400,00	15:23:28	825	54.480,00
15:14:08	22.901	54.440,00	15:15:55	185	54.450,00	15:18:00	185	54.430,00	15:20:25	313	54.380,00	15:23:29	375	54.490,00
15:14:09	13.625	54.460,00	15:15:55	199	54.460,00	15:18:00	71	54.440,00	15:20:26	541	54.400,00	15:23:29	26.783	54.480,00
15:14:09	2.099	54.440,00	15:15:56	2.537	54.450,00	15:18:00	117	54.450,00	15:20:28	7.632	54.380,00	15:23:31	502	54.490,00
15:14:09	8.884	54.460,00	15:15:56	94	54.440,00	15:18:01	117	54.440,00	15:20:28	99	54.400,00	15:23:31	702	54.480,00
15:14:10	1.871	54.440,00	15:15:57	1.302	54.440,00	15:18:01	2.233	54.450,00	15:20:32	191	54.380,00	15:23:34	165	54.490,00
15:14:10	7.823	54.460,00	15:15:58	187	54.460,00	15:18:01	490	54.430,00	15:20:33	393	54.390,00	15:23:35	7.297	54.480,00
15:14:12	5.097	54.440,00	15:15:58	17	54.440,00	15:18:02	27	54.440,00	15:20:33	992	54.400,00	15:23:35	1.398	54.490,00
15:14:12	1.061	54.460,00	15:16:00	572	54.460,00	15:18:02	910	54.450,00	15:20:35	100	54.380,00	15:23:37	7.297	54.480,00
15:14:12	1.842	54.440,00	15:16:00	16.161	54.460,00	15:18:02	13	54.460,00	15:20:35	18.699	54.400,00	15:23:37	4	54.490,00
15:14:14	1.878	54.460,00	15:16:00	13	54.460,00	15:18:02	13	54.450,00	15:20:40	590	54.390,00	15:23:37	199	54.480,00
15:14:14	25.337	54.440,00	15:16:01	16	54.450,00	15:18:02	4	54.440,00	15:20:41	9.106	54.400,00	15:23:38	2.816	54.490,00
15:14:15	12.699	54.460,00	15:16:01	4.760	54.460,00	15:18:03	361	54.430,00	15:20:55	4	54.390,00	15:23:39	9.798	54.480,00
15:14:17	296	54.450,00	15:16:04	4.988	54.450,00	15:18:03	6.988	54.430,00	15:21:06	53.800	54.400,00	15:23:40	2.633	54.490,00
15:14:18	597	54.460,00	15:16:04	664	54.440,00	15:18:05	2.061	54.450,00	15:20:57	75.372	54.390,00	15:23:43	1	54.480,00
15:14:18	1.010	54.440,00	15:16:05	8.587	54.460,00	15:18:07	18	54.430,00	15:20:57	278	54.400,00	15:23:44	423	54.490,00
15:14:18	35.273	54.460,00	15:16:06	6.672	54.460,00	15:18:07	7.347	54.440,00	15:20:59	1.714	54.390,00	15:23:44	86	54.500,00
15:14:18	16	54.440,00	15:16:06	584	54.460,00	15:18:09	167	54.450,00	15:21:00	3.551	54.400,00	15:23:44	18.386	54.480,00
15:14:19	163	54.460,00	15:16:06	2.561	54.450,00	15:18:10	186	54.430,00	15:21:06	696	54.400,00	15:23:46	54.500,00	54.500,00
15:14:20	199	54.460,00	15:16:09	4.592	54.430,00	15:18:11	7.347	54.440,00	15:21:09	177	54.400,00	15:23:46	15	54.490,00
15:14:21	572	54.440,00	15:16:11	2.586	54.450,00	15:18:11	13.431	54.450,00	15:21:10	140	54.390,00	15:23:48	30	54.480,00
15:14:21	21.300	54.440,00	15:16:12	15.407	54.430,00	15:18:11	188	54.430,00	15:21:12	143.038	54.400,00	15:23:50	7.336	54.490,00
15:14:21	20.316	54.460,00	15:16:12	302	54.450,00	15:18:12	176	54.450,00	15:21:15	4.103	54.390,00	15:23:50	11.446	54.500,00
15:14:22	44	54.440,00	15:16:12	18	54.440,00	15:18:12	28	54.430,00	15:21:16	58	54.400,00	15:23:51	4.27	54.490,00
15:14:23	1.150	54.460,00	15:16:14	18	54.440,00	15:18:12	256	54.450,00	15:21:16	200	54.390,00	15:23:53	44	54.490,00
15:14:24	19.825	54.440,00	15:16:14	95	54.420,00	15:18:14	2.895	54.440,00	15:21:16	198	54.400,00	15:23:53	3.669	54.490,00
15:14:27	90	54.460,00	15:16:15	664	54.440,00	15:18:19	582	54.430,00	15:21:16	689	54.390,00	15:23:53	7.307	54.490,00
15:14:27	18.001	54.440,00	15:16:15	1.135	54.420,00	15:18:19	3.004	54.440,00	15:21:17	1.263	54.400,00	15:23:56	212	54.500,00
15:14:28	15.428	54.460,00	15:16:16	21.004	54.430,00	15:18:19	187	54.430,00	15:21:17	9.32	54.400,00	15:23:58	1.653	54.490,00
15:14:28	55.934	54.460,00	15:16:19	6.135	54.430,00	15:18:20	26	54.440,00	15:21:18	11.137	54.400,00	15:23:59	998	54.490,00
15:14:29	4.706	54.440,00	15:16:20	5.000	54.450,00	15:18:20	881	54.430,00	15:21:19	3	54.420,00	15:24:00	300	54.480,00
15:14:29	232	54.460,00	15:16:20	9	54.430,00	15:18:21	10.978	54.440,00	15:21:20	567	54.400,00	15:24:00	545	54.490,00
15:14:30	4.372	54.450,00	15:16:21	3.767	54.450,00	15:18:21	1.010	54.430,00	15:21:21	3.401	54.420,00	15:24:00	6.718	54.480,00
15:14:30	719	54.460,00	15:16:21	155	54.430,00	15:18:21	181	54.440,00	15:21:22	563	54.400,00	15:24:01	501	54.490,00
15:14:30	174	54.440,00	15:16:21	1.259	54.450,00	15:18:23	392	54.430,00	15:21:22	54	54.420,00	15:24:02	7.543	54.480,00
15:14:30	1	54.460,00	15:16:21	12.007	54.430,00	15:18:23	3	54.440,00	15:21:22	206	54.400,00	15:24:09	3.640	54.490,00
15:14:30	7.250	54.440,00	15:16:21	12.726	54.450,00	15:18:24	2.860	54.430,00	15:21:23	287	54.420,00	15:24:10	41.805	54.480,00
15:14:30	20	54.460,00	15:16:23	7	54.440,00	15:18:24	432	54.430,00	15:21:23	19.134	54.400,00	15:24:10	1.653	54.490,00
15:14:31	9.336	54.440,00	15:16:23	7.355	54.450,00	15:18:26	1.442	54.430,00	15:21:25	55	54.420,00	15:24:13	2.685	54.480,00
15:14:32	833	54.460,00	15:16:25	15	54.440,00	15:18:26	105	54.440,00	15:21:28	180	54.400,00	15:24:13	292	54.490,00
15:14:32	781	54.440,00	15:16:26	641	54.450,00	15:18:28	1.315	54.430,00	15:21:28	502	54.420,00	15:24:13	165	54.500,00
15:14:33	12.000	54.460,00	15:16:26	11.852	54.440,00	15:18:28	366	54.440,00	15:21:30	38	54.400,00	15:24:14	17.225	54.480,00
15:14:33	9.048	54.440,00	15:16:29	7.561	54.450,00	15:18:31	758	54.440,00	15:21:31	17	54.420,00	15:24:16	6.180	54.490,00
15:14:33	200	54.460,00	15:16:29	746	54.440,00	15:18:31	758	54.440,00	15:21:33	148	54.400,00	15:24		

Table with multiple columns containing numerical data, likely representing a financial or statistical report for Buenos Aires on March 22, 2024. The table is organized into several vertical sections, each with its own set of column headers and data rows.

15:39:41	363	54.490,00	15:42:42	250	54.480,00	15:46:06	59	54.530,00	15:50:35	749	54.530,00	15:52:58	2.548	54.700,00
15:39:43	114.615	54.470,00	15:42:42	384	54.500,00	15:46:07	17.820	54.540,00	15:50:35	937	54.540,00	15:52:58	300	54.740,00
15:39:44	1.041	54.490,00	15:42:47	137	54.480,00	15:46:29	117	54.530,00	15:50:35	90	54.530,00	15:52:58	18	54.710,00
15:39:46	10.984	54.490,00	15:42:47	374	54.500,00	15:46:30	1.000	54.530,00	15:50:35	3.771	54.530,00	15:52:59	3.771	54.720,00
15:39:47	140	54.490,00	15:42:48	379	54.480,00	15:46:37	10.000	54.530,00	15:50:37	754	54.530,00	15:53:00	11.828	54.690,00
15:39:49	375	54.470,00	15:42:48	20.634	54.500,00	15:46:39	16.494	54.540,00	15:50:41	1.825	54.540,00	15:53:01	376	54.730,00
15:39:49	1	54.490,00	15:42:48	1.845	54.480,00	15:46:44	1.862	54.530,00	15:50:43	371	54.530,00	15:53:01	38	54.720,00
15:39:50	30	54.470,00	15:42:49	4.514	54.500,00	15:46:45	563	54.540,00	15:50:45	10.290	54.540,00	15:53:01	4.828	54.690,00
15:39:51	93	54.490,00	15:42:49	11.665	54.500,00	15:46:48	4.683	54.540,00	15:50:49	134	54.540,00	15:53:01	54.660,00	54.700,00
15:39:51	13.791	54.470,00	15:42:53	4.448	54.470,00	15:46:45	689	54.540,00	15:50:48	2.770	54.540,00	15:53:01	1.414	54.730,00
15:39:53	4.140	54.490,00	15:42:53	1.957	54.460,00	15:46:48	1.850	54.530,00	15:50:48	56.501	54.550,00	15:53:01	578	54.740,00
15:39:53	6.361	54.500,00	15:42:54	9.271	54.480,00	15:46:49	739	54.540,00	15:50:54	5.470	54.560,00	15:53:01	1.000	54.670,00
15:39:53	10.696	54.470,00	15:42:54	9.271	54.490,00	15:46:50	3.04	54.530,00	15:50:54	58	54.540,00	15:53:02	1.250	54.730,00
15:39:53	17.534	54.480,00	15:42:55	581	54.480,00	15:46:52	3.487	54.520,00	15:50:55	8.781	54.550,00	15:53:02	941	54.740,00
15:39:54	189	54.490,00	15:42:58	10.729	54.490,00	15:46:55	705	54.540,00	15:50:55	110	54.540,00	15:53:03	567	54.690,00
15:39:55	2.466	54.480,00	15:43:03	1.127	54.500,00	15:46:56	92	54.520,00	15:50:56	11.219	54.550,00	15:53:06	15.902	54.720,00
15:39:55	331.946	54.470,00	15:43:06	3.773	54.490,00	15:46:58	535	54.540,00	15:50:56	156	54.560,00	15:53:08	816	54.730,00
15:39:56	1.451	54.490,00	15:43:09	4.770	54.500,00	15:46:59	206	54.520,00	15:50:57	10.498	54.550,00	15:53:09	7951	54.720,00
15:39:56	54	54.480,00	15:43:09	251	54.490,00	15:47:00	16.054	54.540,00	15:50:58	5.226	54.560,00	15:53:10	105	54.700,00
15:39:58	156	54.490,00	15:43:09	173	54.480,00	15:47:04	549	54.520,00	15:50:59	15.185	54.550,00	15:53:10	38	54.720,00
15:39:58	7.086	54.470,00	15:43:12	5.174	54.500,00	15:47:05	1.851	54.540,00	15:51:01	3.378	54.540,00	15:53:10	793	54.740,00
15:39:58	435	54.490,00	15:43:13	33.230	54.480,00	15:47:07	937	54.520,00	15:51:01	8.336	54.560,00	15:53:13	1.999	54.720,00
15:39:59	34	54.470,00	15:43:13	565	54.500,00	15:47:08	93.659	54.530,00	15:51:02	54	54.570,00	15:53:13	5.212	54.740,00
15:39:59	599	54.490,00	15:43:13	2.117	54.480,00	15:47:09	543	54.520,00	15:51:04	826	54.560,00	15:53:13	3.806	54.750,00
15:40:02	130	54.470,00	15:43:14	562	54.500,00	15:47:09	28.909	54.540,00	15:51:04	1.936	54.540,00	15:53:14	1.854	54.740,00
15:40:04	6.934	54.490,00	15:43:15	121	54.480,00	15:47:10	11.323	54.550,00	15:51:04	47	54.530,00	15:53:16	1.977	54.720,00
15:40:05	3.999	54.470,00	15:43:16	1.918	54.500,00	15:47:10	381	54.530,00	15:51:05	421	54.540,00	15:53:17	18.146	54.710,00
15:40:05	20.000	54.480,00	15:43:17	5.585	54.480,00	15:47:11	237	54.540,00	15:51:05	437	54.570,00	15:53:17	9.373	54.700,00
15:40:08	17.905	54.470,00	15:43:20	4.552	54.500,00	15:47:11	91	54.530,00	15:51:08	250	54.540,00	15:53:19	40.931	54.710,00
15:40:08	377	54.490,00	15:43:22	8.922	54.480,00	15:47:11	4.556	54.540,00	15:51:09	14.865	54.560,00	15:53:21	2.254	54.720,00
15:40:09	158	54.470,00	15:43:24	164.929	54.500,00	15:47:12	37	54.530,00	15:51:09	530	54.550,00	15:53:22	183	54.710,00
15:40:10	739	54.490,00	15:43:30	1.509	54.490,00	15:47:12	1.215	54.540,00	15:51:09	739	54.570,00	15:53:22	2.221	54.690,00
15:40:13	12.004	54.480,00	15:43:30	37.095	54.500,00	15:47:13	2.205	54.530,00	15:51:10	4.807	54.530,00	15:53:22	54.710,00	54.740,00
15:40:13	6.029	54.490,00	15:43:32	8	54.490,00	15:47:13	12.896	54.540,00	15:51:11	5.332	54.580,00	15:53:26	6.201	54.690,00
15:40:15	186	54.470,00	15:43:34	13.205	54.500,00	15:47:15	52.631	54.550,00	15:51:13	27.644	54.560,00	15:53:27	8.431	54.700,00
15:40:15	1.941	54.490,00	15:43:34	7	54.490,00	15:47:17	907	54.540,00	15:51:13	1.133	54.590,00	15:53:29	13.777	54.660,00
15:40:19	57.305	54.470,00	15:43:35	165.561	54.500,00	15:47:17	5.193	54.530,00	15:51:13	2.427	54.570,00	15:53:31	5.212	54.650,00
15:40:21	55	54.490,00	15:43:45	4.347	54.510,00	15:47:18	95	54.550,00	15:51:13	134	54.570,00	15:53:32	116	54.670,00
15:40:23	18.035	54.470,00	15:43:46	933	54.500,00	15:47:19	1	54.530,00	15:51:13	10.604	54.580,00	15:53:32	6.201	54.650,00
15:40:24	706	54.490,00	15:43:47	8.219	54.510,00	15:47:19	64	54.550,00	15:51:15	5.198	54.570,00	15:53:32	116	54.670,00
15:40:24	7.904	54.470,00	15:43:49	868	54.500,00	15:47:19	91	54.540,00	15:51:15	2.635	54.560,00	15:53:33	42	54.650,00
15:40:26	680	54.490,00	15:43:51	1.988	54.520,00	15:47:20	131.988	54.530,00	15:51:15	9.397	54.570,00	15:53:33	93	54.670,00
15:40:29	61.445	54.470,00	15:43:51	45	54.500,00	15:47:23	2.336	54.540,00	15:51:19	509	54.590,00	15:53:33	253	54.630,00
15:40:35	120	54.490,00	15:43:51	4.030	54.510,00	15:47:25	607	54.520,00	15:51:20	90	54.570,00	15:53:34	934	54.660,00
15:40:37	20.004	54.470,00	15:43:54	13	54.500,00	15:47:27	744	54.520,00	15:51:22	170	54.580,00	15:53:35	928	54.630,00
15:40:38	1.993	54.490,00	15:43:55	3.212	54.510,00	15:47:27	5.565	54.530,00	15:51:22	4.444	54.570,00	15:53:36	6.853	54.660,00
15:40:39	4.037	54.490,00	15:43:55	6.995	54.520,00	15:47:33	2.105	54.540,00	15:51:22	199	54.590,00	15:53:39	50	54.650,00
15:40:41	8.003	54.490,00	15:43:55	3.558	54.530,00	15:47:37	6.041	54.530,00	15:51:23	18	54.570,00	15:53:39	49.160	54.660,00
15:40:45	69	54.470,00	15:43:55	28.212	54.540,00	15:47:37	3.057	54.520,00	15:51:25	39.631	54.580,00	15:53:39	54.874	54.670,00
15:40:45	2.099	54.490,00	15:43:55	11.234	54.550,00	15:47:38	340	54.540,00	15:51:25	10.139	54.600,00	15:53:39	20.000	54.680,00
15:40:49	1.195	54.470,00	15:43:57	9.222	54.520,00	15:47:38	16.599	54.530,00	15:51:25	1.021	54.620,00	15:53:39	6.835	54.710,00
15:40:52	5.455	54.490,00	15:44:01	4.221	54.540,00	15:47:41	2	54.540,00	15:51:26	1.959	54.600,00	15:53:39	30.311	54.670,00
15:40:53	50.000	54.480,00	15:44:02	1.500	54.520,00	15:47:43	3.401	54.530,00	15:51:27	280	54.580,00	15:53:39	824	54.660,00
15:40:53	58	54.490,00	15:44:04	15.728	54.510,00	15:47:43	4.068	54.520,00	15:51:29	774	54.600,00	15:53:40	16.437	54.650,00
15:40:54	21.302	54.480,00	15:44:04	10.407	54.500,00	15:47:46	385	54.530,00	15:51:30	12.238	54.650,00	15:53:41	20.000	54.640,00
15:40:56	1.500	54.490,00	15:44:05	3.650	54.510,00	15:47:48	36.600	54.540,00	15:51:30	25.387	54.650,00	15:53:41	12.368	54.630,00
15:40:57	27.378	54.480,00	15:44:05	187	54.500,00	15:47:48	8.033	54.540,00	15:51:31	237	54.650,00	15:53:42	31.860	54.640,00
15:40:58	749	54.500,00	15:44:06	29.085	54.520,00	15:47:49	11.200	54.520,00	15:51:31	134	54.660,00	15:53:44	1.914	54.630,00
15:40:58	36	54.480,00	15:44:07	588	54.530,00	15:47:50	3.256	54.530,00	15:51:33	10	54.600,00	15:53:44	19.024	54.640,00
15:40:58	366	54.500,00	15:44:09	1.967	54.520,00	15:47:52	117.443	54.520,00	15:51:33	479	54.660,00	15:53:46	180	54.630,00
15:40:59	29.973	54.470,00	15:44:09	4.221	54.500,00	15:47:52	50.071	54.540,00	15:51:33	4.477	54.650,00	15:53:46	8.448	54.640,00
15:40:59	417	54.500,00	15:44:09	1.488	54.550,00	15:47:54	2	54.540,00	15:51:37	516	54.630,00	15:53:47	380	54.610,00
15:41:00	25.000	54.480,00	15:44:09	20.000	54.530,00	15:47:55	64.939	54.530,00	15:51:38	93	54.640,00	15:53:48	37	54.640,00
15:41:00	376	54.500,00	15:44:10	977	54.520,00	15:47:55	9	54.540,00	15:51:38	1.546	54.610,00	15:53:48	1.000	54.610,00
15:41:00	375	54.480,00	15:44:11	947	54.530,00	15:47:55	4.201	54.530,00	15:51:38	20.087	54.640,00	15:53:54	5	54.640,00
15:41:01	1.460	54.490,00	15:44:11	7.530	54.540,00	15:47:57	2.938	54.530,00	15:51:38	10.354	54.			

Table with multiple columns containing numerical data, likely representing a schedule or list of items with associated values and dates.

Table with multiple columns containing numerical data, likely representing stock market transactions. Includes a legend for 'AL30C' and '48hs.' in the bottom right corner.

12:15:06	2.825	49.262	14:49:33	4.869	50.07	11:08:43	108	49.604	11:23:50	5.245	49.445	11:36:30	14	49.589
12:15:06	1.000	49.449	14:49:33	6.23	50.08	11:08:49	479	49.613	11:23:52	87	49.454	11:36:30	5	49.58
12:15:06	1.022	49.384	14:49:33	4.869	50.06	11:08:56	4.919	49.643	11:24:07	14.803	49.489	11:36:30	1.471	49.589
12:15:06	28.428	49.405	14:49:35	4.868	50.06	11:08:55	1.652	49.605	11:24:07	1.652	49.473	11:36:31		49.589
12:18:48	5.631	49.317	14:49:33	6.476	49.927	11:09:01	2.706	49.643	11:24:44	4.09	49.473	11:36:31	14.984	49.589
12:18:49	3.327	49.296	14:49:33	6.476	49.928	11:09:07	7.760	49.62	11:24:46	6.755	49.49	11:36:35	905	49.55
12:18:50	1.454	49.351	14:49:34	3.581	49.925	11:09:08	58.937	49.59	11:24:59	1.90	49.473	11:36:38	5.610	49.589
12:18:50	1.454	49.355	14:49:34	880	49.927	11:09:19	221	49.576	11:25:00	580	49.49	11:36:44	1.294	49.577
12:18:50	418	49.351	14:49:34	1.049	49.928	11:09:21	1.049	49.58	11:25:01	157	49.473	11:36:44	7.206	49.589
12:18:50	3.327	49.352	14:49:36	262	50.07	11:09:26	140	49.576	11:25:02	89.597	49.49	11:36:46	1.417	49.55
12:19:11	6.657	49.03	14:49:35	1.995	50.08	11:09:35	68.305	49.56	11:25:05	360.810	49.50	11:36:48	4.594	49.586
12:19:14	3.329	49.047	14:49:36	10.903	50.06	11:09:41	1.009	49.585	11:25:18	80.640	49.482	11:36:48	13.672	49.577
12:19:15	3.329	49.048	14:49:37	10.009	50.05	11:09:43	31.643	49.56	11:25:18	108.347	49.473	11:36:52	23.649	49.56
12:19:15	3.329	49.45	14:49:37	13	50.06	11:09:51	800	49.585	11:25:24	15	49.463	11:36:55	51.195	49.599
12:19:16	158	49.145	14:49:37	10.000	49.928	11:09:51	11.805	49.56	11:25:24	191.619	49.473	11:37:24	11.136	49.55
12:19:16	316	49.146	14:49:37	10.000	49.933	11:10:06	2.000	49.585	11:26:01	549	49.436	11:37:25	25.900	49.59
12:19:17	3.171	49.084	14:49:38	6.606	50.07	11:10:06	1.595	49.56	11:26:03	3.56	49.454	11:37:33	2.59	49.55
12:19:17	118	49.085	14:49:38	3.382	50.05	11:10:12	3.015	49.57	11:26:03	15.000	49.51	11:37:33	1.471	49.599
12:19:17	40	49.084	14:49:38	6.618	50.04	11:10:17	86.652	49.56	11:26:22	500	49.51	11:37:33	3.77	49.55
12:19:17	3.329	49.085	14:49:41	5.778	50.08	11:10:23	4	49.494	11:26:30	40	49.463	11:37:33	3.90	49.599
12:19:18	17.073	49.021	14:49:41	4.222	50.06	11:10:25	71	49.476	11:26:43	1.128	49.482	11:37:33	96	49.55
12:22:09	649	49.101	14:49:41	4.222	50.07	11:10:25	36	49.467	11:26:46	2.842	49.511	11:37:46	9.979	49.599
12:22:42	2.753	49.154	14:49:47	5.778	50.08	11:10:40	2	49.485	11:26:51	15.000	49.51	11:37:49	3.574	49.55
12:24:06	1.059	49.255	14:49:47	5.778	50.06	11:10:41	46.618	49.54	11:26:52	6.783	49.482	11:37:58	3.06	49.599
12:24:10	5.98	49.25	14:49:48	4.222	50.05	11:10:34	35	49.485	11:26:56	7.98	49.511	11:37:59	46.438	49.55
12:24:26	2.024	49.295	14:49:51	10.000	50.08	11:10:48	13.482	49.56	11:26:57	3.06	49.491	11:38:08	55.578	49.599
12:24:38	22.161	49.251	14:49:51	7.205	50.07	11:10:55	57	49.485	11:27:00	1.217	49.51	11:38:37	6.009	49.591
12:24:50	28.422	49.252	14:49:51	2.915	50.05	11:10:51	2.791	49.485	11:27:02	14	49.511	11:38:40	20.57	49.52
12:25:24	22	49.275	14:54:36	2.75	49.908	11:10:40	59	49.485	11:27:02	2.439	49.493	11:38:56	2.00	49.581
12:26:39	3.683	49.230	14:54:36	9.725	49.945	11:10:52	8	49.503	11:27:04	2.649	49.502	11:38:57	20.000	49.52
12:27:14	14.672	49.235	14:54:37	2.75	49.946	11:10:56	1.275	49.54	11:27:13	30.000	49.50	11:39:08	15.559	49.521
12:27:16	1.764	49.27	14:54:37	4.501	49.953	11:11:03	2.000	49.494	11:27:21	3.966	49.51	11:39:13	11.250	49.527
12:27:22	2.025	49.289	14:54:37	5.222	49.953	11:11:06	6.38	49.493	11:27:33	3.066	49.493	11:39:17	11.250	49.527
12:30:58	62	49.242	14:54:37	4.501	49.953	11:11:16	10.000	49.54	11:27:33	2.203	49.51	11:39:17	10.456	49.521
12:31:06	1.087	49.39	14:55:57	5.714	49.889	11:11:23	346	49.53	11:27:36	10.421	49.493	11:39:18	4.441	49.53
12:32:44	647	49.291	14:55:57	84	49.89	11:11:25	50.000	49.50	11:28:15	2.19	49.521	11:39:23	6.412	49.521
12:35:34	2.753	49.252	14:55:57	6.38	49.911	11:11:45	6.911	49.521	11:28:15	6.21	49.493	11:39:29	53.000	49.527
12:37:33	2.055	49.251	14:55:57	3.812	49.91	11:12:19	26.543	49.59	11:28:16	2.333	49.493	11:39:24	140.651	49.528
12:37:45	469	49.243	14:55:57	2.460	49.912	11:13:07	147	49.59	11:28:48	2.00	49.494	11:39:24	25.404	49.521
12:37:46	9.199	49.241	14:56:15	5.330	49.866	11:13:08	56.717	49.59	11:28:48	514	49.493	11:39:35	2.07	49.58
12:38:40	4.869	49.366	14:56:15	13.026	49.867	11:13:11	25.194	49.55	11:29:04	199	49.52	11:39:41	3.360	49.521
12:43:15	550	49.58	14:57:57	1.941	49.928	11:13:14	21.943	49.55	11:29:08	17.412	49.493	11:39:41	19.034	49.58
12:44:09	405	49.453	14:58:24	17.924	50.02	11:14:12	107	49.542	11:29:21	6	49.511	11:40:10	88.226	49.521
12:46:02	38.882	49.326	14:58:50	5.404	50.03	11:14:13	3.016	49.60	11:29:21	1.284	49.495	11:40:15	59.493	49.521
12:52:39	3.185	49.42	14:58:51	1.000	49.904	11:14:34	7.306	49.54	11:29:24	2.638	49.493	11:40:33	10.000	49.501
12:53:55	2.77	49.408	14:58:51	551	49.896	11:15:14	2.008	49.54	11:29:25	534	49.495	11:40:43	904	49.51
12:54:04	3.048	49.408	14:58:52	5.749	49.903	11:15:14	5.749	49.54	11:29:25	1.146	49.495	11:40:52	2.01	49.52
12:54:12	100	49.408	14:58:52	7.797	49.905	11:15:26	10.000	49.51	11:29:28	1.807	49.495	11:40:56	42.186	49.50
12:56:36	1.543	49.371	14:58:53	551	49.904	11:15:26	37	49.509	11:29:37	1.630	49.495	11:40:59	7.089	49.54
12:56:44	2	49.386	14:58:53	551	49.905	11:15:26	20.079	49.501	11:30:02	8.023	49.52	11:40:59	24.961	49.552
12:59:24	4.669	49.503	14:58:53	551	49.904	11:15:26	168.493	49.51	11:30:05	197	49.50	11:41:02	49	49.52
13:01:34	1.337	49.503	14:58:53	1.102	49.916	11:15:32	30.116	49.51	11:30:12	3.52	49.502	11:41:07	3.51	49.499
13:04:54	1	49.407	14:58:56	387	49.904	11:15:32	213.483	49.50	11:30:19	5.802	49.53	11:41:09	46.424	49.543
13:11:06	1	49.469	14:58:56	387	49.903	11:15:37	83	49.53	11:30:19	8.761	49.534	11:41:18	15	49.498
13:13:39	1	49.56	14:58:59	1	50.02	11:15:38	46.875	49.50	11:30:19	3.333	49.599	11:41:35	2.6	49.543
13:13:59	2.676	49.497	14:59:09	3.206	49.906	11:15:48	19.446	49.482	11:30:26	4.8173	49.50	11:41:35	5.75	49.552
13:14:22	6.503	49.598	14:59:09	785	49.907	11:15:46	10.803	49.473	11:30:36	34.811	49.493	11:42:00	1.778	49.50
13:14:22	272	49.597	14:59:09	4.019	49.908	11:15:47	47	49.482	11:30:44	1	49.549	11:42:19	540	49.55
13:17:15	520	49.473	14:59:12	10.000	50.02	11:15:47	47.471	49.473	11:30:45	21.146	49.493	11:42:22	12.842	49.50
13:19:45	401	49.644	14:59:13	2.421	49.904	11:15:54	5.958	49.463	11:30:54	2.004	49.50	11:42:25	1	49.49
13:23:33	49.306	49.58	14:59:23	1.421	49.903	11:15:52	5.421	49.473	11:30:54	15.698	49.503	11:42:25	15	49.51
13:23:33	2.506	49.428	14:59:13	5.158	49.904	11:15:59	191	49.463	11:31:06	32	49.50	11:42:31	9.640	49.54
13:30:49	2.147	49.589	14:59:13	1.297	49.906	11:15:59	61	49.473	11:31:06	52	49.493	11:42:56	3.360	49.50
13:30:49	8.658	49.588	14:59:14	10.000	50.02	11:15:59	90	49.463	11:31:08	199	49.50	11:42:59	164	49.491
13:36:59	154	49.659	14:59:16	1.022	50.04	11:16:01	2.564	49.455	11:31:08	1.613	49.493	11:42:59	753	49.54
13:37:25	5.23	49.58	14:59:23	6.64	49.915	11:16:01	277.227	49.473	11:31:08	1.613	49.493	11:42:59	15	49.51
13:43:34	1.002	49.80	14:59:23	664	49.915	11:16:01	4	49.454	11:31:16	8.833	49.493	11:43:00	3.080	49.50
13:49:21	928	49.728	14:59:25	584	49.921	11:16:01	6.216	49.403	11:31:25	20.000	49.50	11:43:09	3.1	49.491
13:49:23	928	49.813	14:59:52	993	49.934	11:16:02	4	49.445	11:31:26	18.944	49.493	11:43:14	2.79	49.54
13:55:10	1.897	49.658	14:59:52	1.760	49.933	11:16:02	571	49.403	11:31:29	881	49.50	11:43:29	2.018	49.50
13:56:03	4.669	49.668	15:00:06	5.006	49.904	11:16:04	4.311	49.494	11:31:29	624	49.493	11:43:20	38	49.491
13:56:50	2.147	49.689	15:00:21	10.000	50.07	11:16:05	1.214	49.445	11:31:32	13.905	49.50	11:43:21		

1156:06	2.013	49,545	12:18:14	84	49,351	12:28:26	8.211	49,35	12:34:08	18.408	49,42	12:57:22	15.924	49,43
1156:06	100	49,54	12:18:23	5	49,354	12:28:29	35.810	49,353	12:34:18	4.033	49,35	12:57:23	19.999	49,48
1156:06	261	49,53	12:18:40	57	49,414	12:28:32	10.438	49,35	12:34:20	3.136	49,265	12:57:26	118	49,43
1156:17	1056:15	49,56	12:18:50	10526	49,357	12:28:35	21.257	49,355	12:34:25	12.380	49,34	12:57:27	618	49,48
1156:17	971	49,50	12:18:50	60.345	49,414	12:28:36	28.752	49,335	12:34:47	10.131	49,35	12:57:34	3.992	49,43
1156:51	803	49,59	12:18:50	695	49,398	12:28:38	20.000	49,344	12:34:49	118.767	49,30	12:57:34	10.024	49,48
1157:01	1.766	49,501	12:18:51	1.338	49,361	12:28:45	1.848	49,35	12:35:18	600	49,349	12:57:34	691	49,43
1157:07	9.496	49,59	12:18:56	99.916	49,37	12:28:45	399	49,30	12:35:19	1.864	49,305	12:57:35	6.276	49,48
1157:31	49,601	49,601	12:18:57	17.737	49,361	12:28:47	1.173	49,351	12:35:20	9.775	49,475	12:57:35	49,48	49,48
1157:59	1.055	49,59	12:19:03	9.005	49,36	12:28:52	12.286	49,35	12:36:01	3.871	49,349	12:57:59	1.947	49,48
1157:59	114	49,501	12:19:08	4.045	49,405	12:28:55	20.000	49,35	12:36:19	1.278	49,30	12:58:00	1.056	49,43
1158:01	9.250	49,58	12:19:09	13.999	49,36	12:28:58	108	49,305	12:36:22	67.104	49,349	12:58:02	19.815	49,48
1158:30	20.000	49,55	12:19:09	2.700	49,37	12:28:58	24.698	49,40	12:36:23	589.133	49,35	12:58:02	5.042	49,43
1158:31	135	49,58	12:19:10	76.996	49,36	12:29:00	191	49,31	12:36:51	7.350	49,359	12:58:12	100	49,48
1158:52	10.090	49,55	12:19:12	373	49,21	12:29:01	17.155	49,335	12:37:33	2.055	49,305	12:58:13	15.803	49,43
1159:02	405	49,579	12:19:12	2.956	49,181	12:29:02	976	49,31	12:37:39	500	49,368	12:58:16	48.841	49,48
1159:05	23.231	49,501	12:19:12	459	49,405	12:29:02	3.699	49,40	12:37:45	2.945	49,305	12:58:20	31.031	49,46
1159:09	116.199	49,45	12:19:12	11.844	49,21	12:29:02	118	49,31	12:37:46	6.723	49,30	12:58:23	19.999	49,48
1159:13	45.414	49,501	12:19:14	280	49,21	12:29:04	14.673	49,40	12:37:52	202.198	49,35	12:58:23	10.126	49,46
1159:20	101.503	49,50	12:19:14	3.049	49,181	12:29:08	10.798	49,344	12:39:11	13.609	49,30	12:58:30	3.834	49,43
1159:39	119.531	49,471	12:19:15	3.329	49,405	12:29:09	133	49,31	12:39:17	7.897	49,35	12:58:53	7.166	49,45
1159:41	40.395	49,461	12:19:15	2.10	49,21	12:29:11	5	49,315	12:39:26	23	49,301	12:59:06	973	49,43
1159:49	2.144	49,501	12:19:15	3.119	49,181	12:29:11	18.519	49,341	12:39:27	1.819	49,305	12:59:14	1.637	49,44
1159:43	2.144	49,50	12:19:16	158	49,201	12:29:11	2.984	49,335	12:39:32	3.18	49,301	12:59:24	2.993	49,479
12:00:00	1.665	49,471	12:19:17	158	49,192	12:29:14	685	49,35	12:39:38	414	49,35	12:59:24	4.353	49,44
12:00:01	8.766	49,462	12:19:17	118	49,201	12:29:14	44.746	49,40	12:39:41	24.443	49,301	12:59:51	1.540	49,479
12:00:02	4.637	49,50	12:19:17	316	49,192	12:29:14	19.271	49,35	12:41:31	3.027	49,35	12:59:54	14	49,44
12:00:03	135	49,462	12:19:18	6.224	49,201	12:29:16	1.007	49,315	12:41:31	1.007	49,30	12:59:58	8.44	49,47
12:00:07	61	49,50	12:19:18	89	49,201	12:29:16	411	49,315	12:41:32	124.192	49,35	13:00:03	2.48	49,44
12:00:14	244	49,462	12:19:18	3.240	49,181	12:29:17	6.381	49,335	12:42:19	139	49,37	13:00:04	10.431	49,45
12:00:16	109.050	49,50	12:19:19	9.987	49,21	12:29:21	93	49,315	12:42:24	401	49,361	13:00:15	1.990	49,479
12:00:49	1.036	49,462	12:19:20	300	49,39	12:29:23	9.495	49,335	12:42:28	111.638	49,37	13:00:17	201.147	49,45
12:01:11	81	49,50	12:19:21	3.765	49,30	12:29:23	61	49,315	12:42:32	12	49,404	13:00:37	100.079	49,48
12:01:14	808	49,50	12:20:07	10.000	49,301	12:29:27	4	49,335	12:42:23	134	49,37	13:00:50	27.307	49,49
12:01:15	1.944	49,413	12:20:09	2.484	49,30	12:29:27	643	49,315	12:43:28	44.565	49,408	13:00:52	214	49,46
12:01:24	6.868	49,421	12:20:14	3.019	49,359	12:29:30	8.462	49,35	12:44:09	405	49,437	13:00:54	50.000	49,49
12:01:43	53	49,531	12:20:15	3.586	49,36	12:29:33	1.23	49,35	12:44:09	1.819	49,408	13:00:55	49,45	49,45
12:01:45	199	49,499	12:20:22	36.964	49,368	12:29:33	3.679	49,315	12:44:37	3.839	49,40	13:00:57	50.000	49,49
12:01:46	12.513	49,46	12:20:33	18.692	49,338	12:29:37	2.167	49,30	12:45:35	3.069	49,455	13:00:58	25.183	49,46
12:01:46	2.517	49,421	12:20:34	6.503	49,34	12:29:38	2	49,326	12:44:37	3.839	49,487	13:01:34	1.676	49,479
12:01:48	600	49,462	12:20:34	17.360	49,35	12:29:39	4.485	49,31	12:44:37	2.267	49,49	13:01:35	249	49,46
12:01:50	16.080	49,479	12:20:35	4.278	49,201	12:29:40	229	49,30	12:44:37	9.777	49,409	13:01:41	923	49,47
12:01:51	20	49,45	12:20:34	34.062	49,338	12:29:49	2	49,335	12:44:46	2.204	49,40	13:01:41	1.337	49,49
12:01:53	610	49,421	12:20:50	567	49,30	12:29:52	14	49,305	12:45:24	998	49,418	13:01:41	39.153	49,479
12:02:17	52	49,423	12:20:54	87.014	49,33	12:29:52	7.533	49,35	12:45:44	3	49,374	13:01:44	43	49,45
12:02:23	2.688	49,422	12:21:18	2.259	49,329	12:30:00	26.170	49,31	12:45:52	2.015	49,418	13:01:46	100	49,479
12:02:49	30.000	49,421	12:21:12	3.112	49,361	12:30:03	18.485	49,30	12:45:57	1.819	49,409	13:01:47	1.023	49,47
12:02:25	12.764	49,498	12:21:23	196.000	49,25	12:30:12	6.889	49,312	12:46:02	5.000	49,373	13:02:05	76.182	49,45
12:02:47	18.934	49,505	12:21:42	9.874	49,33	12:30:18	191	49,30	12:46:02	12.518	49,372	13:02:25	476	49,44
12:02:56	1.213	49,452	12:22:09	3.402	49,20	12:30:19	2	49,335	12:46:09	2.151	49,37	13:02:45	5.211	49,49
12:03:11	357	49,505	12:22:50	725	49,357	12:30:20	1.364	49,30	12:46:11	161	49,40	13:02:53	3.000	49,50
12:03:39	49,503	49,503	12:23:43	6.444	49,36	12:30:21	107	49,30	12:46:15	1.049	49,405	13:02:58	49,49	49,49
12:03:52	50.000	49,481	12:22:59	20.000	49,35	12:30:32	11.494	49,335	12:46:16	1.001	49,40	13:02:57	8.851	49,50
12:03:58	807	49,505	12:23:04	20.670	49,395	12:30:34	486	49,30	12:46:24	7.010	49,49	13:02:57	995	49,49
12:04:01	49	49,485	12:23:13	81.657	49,40	12:30:35	2.105	49,335	12:46:27	284	49,40	13:03:00	11.076	49,50
12:04:06	87	49,486	12:23:26	216	49,386	12:30:36	450	49,30	12:46:47	4.896	49,437	13:03:01	23.374	49,49
12:04:07	49	49,53	12:23:49	39	49,345	12:30:39	49,405	49,335	12:46:47	121.440	49,40	13:03:07	82.500	49,49
12:04:21	2.109	49,50	12:23:54	3.168	49,30	12:30:39	16.659	49,30	12:47:04	637	49,38	13:03:40	205	49,451
12:04:47	2.796	49,542	12:23:58	50.350	49,40	12:31:01	110	49,43	12:47:18	11.421	49,409	13:03:43	813	49,50
12:04:51	4.738	49,505	12:24:00	46.832	49,30	12:31:02	68	49,40	12:47:35	10.000	49,41	13:03:43	560	49,452
12:04:52	97.842	49,505	12:24:10	5.998	49,342	12:31:03	1.61	49,409	12:47:46	1.61	49,409	13:03:46	9.50	49,50
12:04:55	18.830	49,55	12:24:10	162	49,348	12:31:06	19.601	49,43	12:47:51	8.67	49,41	13:03:46	220	49,452
12:05:06	4.524	49,50	12:24:13	162	49,26	12:31:06	1.988	49,30	12:47:54	1.853	49,409	13:03:50	2.588	49,50
12:05:32	13.132	49,533	12:24:21	374	49,376	12:31:12	20.129	49,43	12:48:21	2	49,41	13:03:50	332	49,452
12:05:42	2	49,542	12:24:25	24.203	49,395	12:31:13	109	49,30	12:48:31	223	49,49	13:03:53	11.851	49,50
12:06:03	5	49,463	12:24:26	4.203	49,345	12:31:19	7.503	49,33	12:48:38	278.777	49,409	13:03:53	623	49,49
12:06:17	815	49,496	12:24:27	402	49,345	12:31:19	49,372	49,372	12:49:11	833	49,415	13:03:57	11.851	49,50
12:06:19	820	49,425	12:24:28	4.203	49,261	12:31:19	6.896	49,43	12:49:27	50.198	49,437	13:03:58	1.543	49,452
12:06:30	1.009	49,468	12:24:28	610	49,345	12:31:32	4.891	49,363	12:49:30	474	49,415	13:04:00	4.222	49,50
12:06:37	150.000	49,42	12:24:32	68	49,367	12:31:33	68	49,43	12:49:43	1	49,411	13:04:00	433	49,451
12:07:02	2.849	49,441	12:24:38	1.575	49,361	12:31:33	10.880	49,43	12:49:53	299	49,40	13:04:01	1.00	49,50
12:07:02	20.000	49,449	12:24:41	16.721	49,367	12:31:41	123	49,40	12:50:19	66	49,42	13:04:02	1.195	49,451
12:07:02	21.842	49,45	12:24											

Table with 14 columns of numerical data, likely representing a schedule or list of items with associated values. The data is organized in a grid format with varying column widths.

Table with multiple columns containing numerical data, likely representing stock market transactions. Includes a legend for 'AL302' and '48hs.'.

11:18:18	521	52,38	11:28:24	5,820	52,46	11:38:57	7,563	52,40	11:58:53	18,825	52,35	12:08:33	10,232	52,11
11:18:19	2,356	52,36	11:28:40	485	52,48	11:39:07	3,629	52,43	11:58:54	7,737	52,34	12:08:35	5,656	52,10
11:18:26	9,250	52,35	11:28:51	14,142	52,46	11:39:08	1,730	52,40	11:59:01	24,596	52,35	12:08:36	2,335	52,09
11:18:26	16,949	52,33	11:28:54	3,789	52,48	11:39:09	433	52,43	11:59:06	110	52,36	12:08:37	200,000	52,10
11:18:26	6,140	52,34	11:28:57	15,107	52,46	11:39:09	61,400	52,40	11:59:04	25,404	52,35	12:08:47	4,403	52,11
11:18:32	3,711	52,33	11:28:57	7,598	52,48	11:39:18	4,441	52,43	11:59:08	6,064	52,34	12:08:59	7,728	52,09
11:18:34	400	52,35	11:29:01	58,416	52,46	11:39:19	66,109	52,40	11:59:14	9,668	52,35	12:09:06	146	52,11
11:18:39	200	52,33	11:29:13	1,507	52,48	11:39:44	14	52,43	11:59:30	5,000	52,31	12:09:14	22,198	52,12
11:18:46	2,752	52,32	11:29:13	8,000	52,46	11:39:45	7,428	52,40	11:59:43	1,670	52,33	12:09:17	2,018	52,13
11:18:54	8,193	52,33	11:29:23	1,944	52,46	11:39:43	1,514	52,43	11:59:43	28,330	52,30	12:09:18	4,089	52,14
11:18:55	200	52,36	11:29:23	41,042	52,46	11:39:49	3,946	52,40	11:59:43	366	52,31	12:09:21	109	52,12
11:18:55	8,296	52,33	11:29:26	1,803	52,48	11:39:51	16,544	52,41	11:59:55	1,203	52,32	12:09:21	18,109	52,15
11:19:01	3,000	52,32	11:29:31	8,000	52,46	11:39:53	8,346	52,40	11:59:55	797	52,31	12:09:26	2,000	52,14
11:19:03	19	52,34	11:29:44	196	52,48	11:39:54	536	52,41	12:00:00	27,468	52,34	12:09:29	7,36	52,15
11:19:03	2,236	52,30	11:30:09	206	52,47	11:39:59	23,046	52,40	12:00:14	300	52,33	12:09:32	2,682	52,18
11:19:14	100	52,34	11:30:13	622	52,48	11:40:11	3,073	52,38	12:00:15	4,339	52,35	12:09:40	376	52,19
11:19:23	2,602	52,33	11:30:13	301	52,47	11:40:11	20,000	52,42	12:00:19	9,628	52,34	12:09:40	3,163	52,20
11:19:28	2,544	52,30	11:30:15	156	52,48	11:40:13	2,773	52,39	12:00:20	9,628	52,31	12:09:46	21	52,19
11:19:28	22	52,31	11:30:19	1,746	52,47	11:40:20	17,227	52,41	12:00:26	9,000	52,33	12:09:50	19,891	52,20
11:19:28	28,702	52,30	11:30:21	1,986	52,48	11:40:22	11,385	52,40	12:00:26	7,386	52,30	12:09:53	2,377	52,19
11:19:28	17,398	52,29	11:30:25	8,971	52,47	11:40:24	10,000	52,39	12:00:31	13,768	52,31	12:09:56	96	52,15
11:19:33	21,469	52,30	11:30:28	96	52,49	11:40:25	19,056	52,38	12:00:40	2,196	52,33	12:10:08	17,623	52,19
11:19:40	102	52,28	11:30:33	500	52,47	11:40:34	193	52,40	12:00:41	4,202	52,31	12:10:24	19,904	52,17
11:19:40	198	52,30	11:30:33	17,385	52,49	11:40:34	222	52,38	12:00:56	116	52,32	12:10:28	8,827	52,16
11:19:40	2,642	52,27	11:30:35	4,000	52,48	11:40:35	1,541	52,41	12:01:03	656	52,33	12:10:58	4,310	52,15
11:19:41	514	52,30	11:30:50	281	52,47	11:40:35	3	52,38	12:01:10	4,884	52,32	12:10:59	500	52,14
11:19:43	371	52,33	11:30:56	81,293	52,50	11:40:36	241	52,41	12:01:11	1,000	52,31	12:11:00	393	52,15
11:19:45	1,023	52,30	11:31:11	14,344	52,47	11:40:36	1,095	52,40	12:01:17	26,922	52,30	12:11:00	1,558	52,14
11:19:47	1,483	52,33	11:31:11	16,949	52,40	11:40:38	28,347	52,41	12:01:27	31,078	52,29	12:11:02	2,500	52,18
11:19:51	1,603	52,34	11:31:15	1,568	52,48	11:40:39	783	52,38	12:01:28	312	52,28	12:11:03	1,572	52,14
11:19:54	331	52,32	11:31:16	35,526	52,47	11:40:39	194	52,41	12:01:34	12,200	52,31	12:11:04	52	52,12
11:19:54	204	52,30	11:31:18	1,573	52,46	11:40:42	27,811	52,38	12:01:35	28,172	52,25	12:11:04	7,843	52,14
11:19:54	14,360	52,33	11:31:19	11	52,48	11:40:54	7,938	52,38	12:01:37	742	52,31	12:11:06	9,314	52,18
11:19:55	2,371	52,34	11:31:22	2,212	52,46	11:41:00	20,000	52,38	12:01:44	7,835	52,25	12:11:08	10,585	52,14
11:19:58	200	52,35	11:31:27	8,297	52,44	11:41:06	1,442	52,37	12:01:45	5,500	52,30	12:11:08	256	52,15
11:19:58	194	52,33	11:31:27	1,655	52,46	11:41:09	22,010	52,40	12:01:49	617	52,26	12:11:11	700	52,14
11:20:01	69,983	52,39	11:31:29	4,155	52,45	11:41:10	71,067	52,37	12:01:49	128	52,30	12:11:12	2,873	52,15
11:20:15	1,260	52,31	11:31:30	1,310	52,46	11:41:51	30,083	52,37	12:01:49	1,253	52,32	12:11:17	9,352	52,17
11:20:15	34,823	52,39	11:31:30	20,000	52,46	11:41:51	30,083	52,37	12:02:12	529	52,27	12:11:18	57	52,24
11:20:18	1,000	52,40	11:31:37	141	52,47	11:41:54	1,133	52,34	12:02:21	1,893	52,29	12:11:34	19,756	52,18
11:20:19	1,000	52,45	11:31:37	1,859	52,49	11:41:55	17,226	52,35	12:02:21	49,471	52,27	12:11:47	20,748	52,17
11:20:21	13,835	52,46	11:31:38	1,888	52,46	11:42:22	17,226	52,36	12:02:29	428	52,25	12:11:56	8,444	52,18
11:20:23	94	52,49	11:31:39	20,000	52,47	11:42:22	17,226	52,37	12:02:31	374	52,26	12:11:56	59	52,21
11:20:23	5,165	52,46	11:31:40	8,307	52,42	11:42:37	8,774	52,35	12:02:35	25,449	52,27	12:11:58	486	52,18
11:20:26	826	52,42	11:31:43	6,053	52,45	11:43:05	2,888	52,37	12:02:40	15,287	52,28	12:11:59	10,585	52,20
11:20:27	4,912	52,45	11:31:47	62	52,47	11:43:31	938	52,38	12:02:40	3,833	52,29	12:12:04	1,184	52,18
11:20:32	45	52,42	11:31:48	13,947	52,45	11:43:32	927	52,40	12:02:43	371	52,24	12:12:04	20,000	52,20
11:20:38	1,119	52,43	11:31:51	3,382	52,47	11:43:59	286	52,38	12:02:48	3,175	52,28	12:12:05	17,023	52,18
11:20:49	1	52,45	11:31:54	22,722	52,47	11:44:00	2,018	52,40	12:02:47	1,325	52,29	12:12:18	1,341	52,20
11:20:52	1,681	52,46	11:32:01	52,187	52,44	11:44:11	5,264	52,43	12:02:52	2,317	52,26	12:12:19	397	52,18
11:20:52	52,043	52,45	11:32:02	20,000	52,46	11:44:11	14,736	52,44	12:02:53	599	52,29	12:12:19	1,143	52,17
11:20:54	4,441	52,44	11:32:06	1,886	52,46	11:44:12	2,000	52,40	12:02:57	2,000	52,26	12:12:22	4,000	52,20
11:20:54	3,566	52,42	11:32:06	1,269	52,43	11:44:15	19,796	52,43	12:02:57	1,718	52,29	12:12:26	51	52,18
11:20:52	910	52,40	11:32:16	18,731	52,45	11:44:24	19,714	52,44	12:03:00	1,820	52,32	12:12:29	14,931	52,17
11:20:52	37,759	52,39	11:32:18	16,163	52,44	11:44:24	9,099	52,43	12:03:04	162	52,28	12:12:34	500	52,16
11:20:52	20,000	52,49	11:32:19	20,000	52,46	11:44:54	633	52,41	12:03:04	10,130	52,32	12:12:34	16,324	52,17
11:20:53	388	52,43	11:32:22	20,007	52,47	11:44:59	1,000	52,43	12:03:10	1,200	52,33	12:12:35	9,314	52,18
11:20:55	367	52,44	11:32:23	62,582	52,43	11:45:00	184	52,41	12:03:12	2,688	52,34	12:13:00	30,000	52,20
11:20:55	800	52,50	11:32:23	1,261	52,46	11:45:14	12,654	52,43	12:03:18	7,845	52,32	12:13:01	15,686	52,18
11:20:55	4,702	52,52	11:32:23	17,902	52,44	11:45:17	780	52,43	12:03:31	2,779	52,34	12:13:10	382	52,17
11:21:02	0	52,55	11:32:23	18,739	52,46	11:45:18	24,517	52,43	12:03:31	2,779	52,35	12:13:10	382	52,16
11:21:04	14	52,48	11:32:25	2,098	52,46	11:46:15	720	52,41	12:03:39	10,771	52,32	12:13:16	12,338	52,18
11:21:05	1,600	52,54	11:32:25	20,000	52,46	11:46:15	794	52,40	12:03:45	5	52,35	12:13:14	11,422	52,19
11:21:07	1,306	52,48	11:32:28	20,000	52,44	11:46:26	1	52,41	12:03:47	4,787	52,33	12:13:39	1,259	52,21
11:21:18	9,081	52,50	11:32:29	5,000	52,46	11:46:31	951	52,38	12:03:53	1,488	52,35	12:13:43	18,510	52,19
11:21:22	43,401	52,54	11:32:30	205	52,47	11:46:33	799	52,41	12:03:53	1,081	52,36	12:13:49	9,617	52,21
11:21:22	72,927	52,50	11:32:30	16,000	52,47	11:46:33	2,609	52,38	12:03:57	1,952	52,37	12:14:05	3,226	52,20
11:21:33	475	52,54	11:32:34	5,000	52,46	11:46:36	59	52,39	12:03:53	1,479	52,40	12:14:20	42,570	52,21
11:21:33	685	52,50	11:32:36	5,906	52,44	11:46:36	19	52,42	12:03:56	400	52,35	12:14:23	708	52,25
11:21:43	2,132	52,51	11:32:43	67	52,47	11:46:47	10,370	52,39	12:04:03	95	52,34	12:14:23	7,430	52,21
11:22:00	44,415	52,46	11:32:46	52,400	52,47	11:47:06	11,706	52,40	12:04:03	5,405	52,33	12:14:37	3,299	52,23
11:22:18	608	52,48	11:32:49	25,600	52,47	11:47:06	3,732	52,42	12:04:11	90,669	52,35	12:14:40	20,200	52,20
11:22:18	6,317	52,46	11:32:55	10,732	52,45	11:47:06	15	52,39	12:04:22	20,000	52,32	12:1		

Boletín Diario de la Bolsa de Comercio de Buenos Aires

Table with 15 columns containing numerical data, likely representing stock market transactions. The columns are organized into groups of five, with the first column containing the most frequent entries.

13:37:25	190	52,49	13:52:11	1.000	52,69	14:16:33	400	52,73	14:35:27	5.650	52,82	14:54:37	4.501	52,99
13:37:25	9.515	52,45	13:52:12	3.602	52,68	14:16:34	10	52,70	14:35:30	29.707	52,83	14:54:44	1.802	52,98
13:37:25	4.623	52,44	13:52:12	10.212	52,67	14:16:34	408	52,71	14:35:32	10.251	52,84	14:54:57	819	52,96
13:37:26	20.000	52,54	13:52:12	1.398	52,68	14:16:36	20.000	52,73	14:35:45	20.050	52,82	14:54:58	9.164	52,98
13:37:33	219	52,56	13:52:12	4.270	52,67	14:16:42	2	52,74	14:35:48	2.126	52,81	14:54:58	19.181	52,98
13:37:39	299	52,53	13:52:19	3.055	52,67	14:16:42	616	52,75	14:36:01	350	52,80	14:55:02	7.502	52,98
13:37:42	164.808	52,55	13:52:29	20.744	52,70	14:16:46	561	52,74	14:36:15	19.526	52,79	14:55:11	2.125	52,97
13:38:07	200	52,54	13:52:29	5.360	52,71	14:16:48	999	52,73	14:36:16	1.118	52,74	14:55:12	1	52,98
13:38:13	1.159	52,56	13:52:38	3.205	52,70	14:16:49	189	52,74	14:36:28	4.000	52,75	14:55:15	189	52,95
13:38:22	266	52,57	13:52:38	4.640	52,69	14:16:52	5.008	52,73	14:36:35	1.671	52,76	14:55:21	17.772	52,96
13:38:25	18.641	52,58	13:52:38	1.585	52,72	14:16:53	2	52,74	14:36:35	50	52,80	14:55:44	109	52,93
13:38:25	637	52,55	13:52:56	20.189	52,68	14:16:54	2.219	52,73	14:36:35	56	52,79	14:55:46	32.643	52,96
13:38:25	10	52,54	13:53:04	21.904	52,67	14:16:56	23.663	52,74	14:36:50	3.595	52,76	14:55:53	827	52,93
13:38:25	1.593	52,53	13:53:19	10	52,63	14:17:05	1.005	52,75	14:37:25	7.107	52,77	14:55:53	138	52,92
13:38:37	339	52,56	13:53:31	19.990	52,65	14:17:09	6.704	52,76	14:37:29	1.515	52,76	14:55:53	1.085	52,92
13:38:54	2.472	52,55	13:54:41	296	52,64	14:17:12	900	52,77	14:37:33	121	52,79	14:55:54	20.000	52,95
13:38:57	1.950	52,54	13:54:46	296	52,66	14:17:12	900	52,76	14:37:54	1.137	52,76	14:55:57	12.544	52,96
13:38:57	4.247	52,53	13:54:48	334	52,67	14:17:19	478	52,77	14:37:55	12.716	52,79	14:56:06	20.000	52,92
13:39:11	16.494	52,55	13:54:55	9.227	52,65	14:17:19	5.744	52,78	14:38:08	6.790	52,76	14:56:08	22.233	52,91
13:39:14	3.665	52,56	13:55:00	20.000	52,63	14:17:31	2.600	52,75	14:38:30	50	52,82	14:56:14	18.393	52,94
13:39:36	95	52,57	13:55:10	2.136	52,66	14:17:59	8.000	52,78	14:38:30	245	52,85	14:56:18	31	52,93
13:39:42	1.911	52,56	13:55:53	2.000	52,65	14:18:00	48	52,75	14:38:37	768	52,80	14:56:18	523	52,94
13:39:42	10.625	52,55	13:56:01	599	52,62	14:18:14	36	52,78	14:38:41	1.381	52,85	14:56:19	1.823	52,93
13:39:55	23.956	52,54	13:56:03	7.793	52,66	14:18:16	350	52,75	14:38:45	6.600	52,80	14:56:19	664	52,92
13:40:00	20.554	52,57	13:56:10	13.135	52,62	14:18:24	30	52,78	14:38:52	12	52,84	14:56:19	31	52,93
13:40:17	10.000	52,58	13:56:10	4.389	52,61	14:18:45	1.500	52,77	14:39:12	10.410	52,80	14:56:21	602	52,94
13:40:19	4.189	52,59	13:56:20	785	52,63	14:18:45	1.170	52,78	14:39:19	2.291	52,84	14:56:25	20.000	52,96
13:40:21	19.496	52,60	13:56:30	15.390	52,61	14:18:45	15.627	52,80	14:39:24	2.247	52,81	14:56:33	2.071	52,97
13:40:23	5.362	52,60	13:56:40	10.071	52,62	14:18:49	20.799	52,81	14:39:40	3.740	52,84	14:56:49	8.274	52,94
13:40:23	823	52,58	13:56:51	3.613	52,63	14:18:51	80.704	52,80	14:39:47	7.343	52,80	14:56:57	1.875	52,97
13:40:30	16.482	52,60	13:56:53	20.000	52,62	14:19:02	20.000	52,78	14:39:52	291	52,82	14:56:58	11.124	52,98
13:40:42	900	52,62	13:56:59	136	52,63	14:19:15	1.300	52,81	14:40:09	565	52,84	14:57:00	10.315	52,97
13:40:42	100	52,62	13:57:01	36.540	52,61	14:19:57	13.677	52,80	14:40:29	43.641	52,87	14:57:02	33.363	52,94
13:40:51	14.049	52,60	13:57:18	20.000	52,60	14:20:25	1.857	52,78	14:40:25	378	52,79	14:57:08	10	52,94
13:40:51	20.000	52,61	13:57:30	28.429	52,61	14:20:29	101	52,79	14:40:26	790	52,80	14:57:09	93	52,93
13:40:53	57	52,62	13:57:35	3.796	52,60	14:20:30	3	52,78	14:40:28	15.622	52,84	14:57:11	277	52,96
13:40:53	21.743	52,58	13:57:37	15.777	52,61	14:20:30	4.722	52,77	14:40:35	434	52,81	14:57:12	2	52,93
13:41:05	1.000	52,59	13:57:45	17.045	52,60	14:20:31	50.107	52,79	14:40:35	1.345	52,82	14:57:12	5.665	52,96
13:41:07	1.743	52,62	13:58:06	50	52,58	14:20:39	50.240	52,80	14:40:44	401	52,87	14:57:14	2	52,93
13:41:08	5.000	52,63	13:58:16	24.000	52,60	14:20:44	1.573	52,79	14:40:47	689	52,86	14:57:15	178	52,96
13:41:16	2.000	52,62	13:58:18	500	52,58	14:20:53	50	52,81	14:40:48	7.190	52,87	14:57:15	505	52,93
13:41:19	120.957	52,63	13:58:19	24.334	52,60	14:20:53	50	52,82	14:40:50	1.186	52,88	14:57:16	1	52,91
13:41:21	50.000	52,63	13:58:29	1.395	52,61	14:20:59	9.654	52,80	14:40:59	3.029	52,87	14:57:17	2	52,93
13:41:24	10.483	52,60	13:58:48	115	52,59	14:21:13	146	52,82	14:40:51	1.978	52,83	14:57:17	8.990	52,96
13:41:24	20.000	52,62	13:58:50	9.885	52,60	14:21:15	3.357	52,79	14:41:02	20.000	52,87	14:57:19	45	52,93
13:41:27	20.000	52,58	13:59:03	37.641	52,58	14:21:29	378	52,80	14:41:02	3.369	52,88	14:57:25	202	52,96
13:41:27	3.481	52,62	13:59:26	195	52,61	14:21:38	28.646	52,79	14:41:18	11.486	52,89	14:57:33	1.178	52,93
13:41:27	15	52,63	13:59:27	2.000	52,58	14:21:38	2.408	52,80	14:41:29	2.607	52,89	14:57:33	2.233	52,94
13:41:28	16.519	52,62	13:59:44	40	52,59	14:22:03	10.542	52,80	14:41:40	189	52,88	14:57:46	11.138	52,93
13:41:30	9	52,63	14:00:01	20.000	52,60	14:22:39	4.804	52,82	14:41:48	20	52,89	14:58:16	189	52,96
13:41:32	1.379	52,62	14:00:04	42.854	52,61	14:22:55	13	52,84	14:41:49	1.967	52,87	14:58:22	200	52,95
13:41:38	14.338	52,61	14:00:34	7.190	52,60	14:23:04	20.000	52,83	14:41:50	135.124	52,89	14:58:39	3.950	52,96
13:41:42	36.780	52,62	14:00:34	14.948	52,61	14:23:03	99.987	52,81	14:42:01	814	52,87	14:58:47	91	52,96
13:41:46	974.087	52,63	14:00:45	3.803	52,63	14:23:05	2.806	52,85	14:42:05	34.876	52,89	14:58:49	50	52,96
13:42:03	100	52,69	14:00:53	100.400	52,61	14:23:08	2.052	52,86	14:42:05	1.760	52,89	14:58:49	175	52,95
13:42:10	2.435	52,66	14:00:58	6.013	52,63	14:23:08	68	52,87	14:42:09	54.237	52,87	14:58:51	1.000	52,98
13:42:29	91	52,68	14:01:34	790	52,66	14:23:37	1.790	52,84	14:42:18	4.319	52,87	14:58:52	951	52,97
13:42:34	37.284	52,66	14:01:42	1.003	52,64	14:23:40	19.803	52,86	14:42:18	64.857	52,89	14:58:52	5.749	52,98
13:42:37	99.900	52,69	14:01:42	404	52,63	14:23:43	32.870	52,85	14:42:36	5.370	52,90	14:58:52	5.749	52,96
13:42:37	191	52,67	14:01:54	5.925	52,64	14:24:03	20.000	52,81	14:42:44	3.500	52,91	14:58:52	7.797	52,96
13:42:39	20.000	52,69	14:02:05	241	52,66	14:24:31	5.270	52,80	14:42:50	1.145	52,90	14:58:52	9.450	52,96
13:42:41	16.020	52,70	14:02:05	9	52,68	14:24:37	2.351	52,83	14:43:09	1.345	52,93	14:58:53	2.298	52,96
13:42:41	23.157	52,70	14:02:05	5.750	52,70	14:24:51	1.930	52,80	14:43:09	1.823	52,92	14:58:53	551	52,96
13:42:44	500	52,67	14:02:08	20.000	52,65	14:24:54	7.079	52,83	14:43:20	1.000	52,93	14:58:53	1.325	52,98
13:42:46	9.768	52,70	14:03:00	2.214	52,62	14:25:00	2.200	52,80	14:43:20	186	52,92	14:58:58	1.325	52,96
13:42:47	5.013	52,67	14:03:03	108	52,67	14:25:02	744	52,81	14:43:23	2.250	52,95	14:59:02	216	52,95
13:42:49	20.000	52,69	14:03:10	2.040	52,65	14:25:05	14.330	52,80	14:43:26	20	52,96	14:59:03	3.409	52,96
13:42:47	25.000	52,70	14:03:25	391	52,61	14:25:10	17.398	52,81	14:43:36	20.000	52,93	14:59:09	7.211	52,98
13:42:48	1.716	52,67	14:03:46	17.282	52,65	14:25:30	3.456	52,83	14:43:36	2.807	52,92	14:59:09	799	52,96
13:42:50	340.791	52,70	14:04:21	14.612	52,67	14:25:49	1.544	52,81	14:43:40	1.654	52,89	14:59:09	10.799	52,98
13:42:53	1.000	52,71	14:04:29	52,63	14:26:03	603	52,83	14:43:49	666	52,91	14:59:13	5.158	52,96	
13:42:59	9.462	52,65	14:05:05	24.585	52,65	14:26:06	21.268	52,81	14:43:56	1.665	52,89	14:59:13	1.990	52,98
13:43:00	12.463	52,72	14:05:38	902	52,64	14:26:27	1.655	52,80	14:43:59	3.763	52,87	14:59:25	403	52,96
13:43:00	1.197</													

1507:16	2,177	53,01	5:14:01	2,155	53,24	15:27:45	532	53,27	15:48:34	1,111	53,38	16:04:19	156	53,50
1507:18	620	53,05	5:14:03	751	53,22	15:27:49	14	53,21	15:48:36	417	53,34	16:04:28	249	53,61
1507:19	130	53,01	5:14:05	17,845	53,24	15:27:54	898	53,22	15:48:40	4,006	53,38	16:04:38	94	53,50
1507:20	236	53,05	5:14:05	20,000	53,22	15:27:54	6,202	53,21	15:48:54	2,000	53,34	16:04:44	127	53,60
1507:21	1,454	53,05	5:14:09	20,000	53,22	15:28:01	3,773	53,27	15:48:55	14,883	53,39	16:04:46	6,194	53,58
1507:22	224	53,01	5:14:09	18,990	53,24	15:28:17	403	53,25	15:49:28	20,000	53,39	16:04:47	33	53,60
1507:25	187	53,05	5:14:13	3,910	53,21	15:28:17	595	53,27	15:49:52	4,142	53,34	16:04:52	20,000	53,52
1507:25	37	53,01	5:14:18	1,010	53,24	15:28:18	14	53,28	15:50:36	2,800	53,38	16:04:58	307	53,55
1507:25	5,326	53,05	5:14:18	20,000	53,22	15:28:18	13,196	53,28	15:50:36	25	53,40	16:05:01	2,337	53,60
1507:26	261	53,01	5:14:21	1,437	53,24	15:28:20	14	53,27	15:50:39	871	53,37	16:05:02	2,850	53,58
1507:29	16	53,05	5:14:24	704	53,21	15:28:28	20,000	53,29	15:50:47	670	53,39	16:05:30	5,647	53,56
1507:29	131	53,01	5:14:27	18,563	53,24	15:28:30	6,469	53,30	15:50:54	11,011	53,38	16:05:44	11,428	53,51
1507:31	1,000	53,25	5:14:27	33,510	53,21	15:28:30	59,933	53,29	15:50:56	20,000	53,36	16:06:00	33	53,52
1507:31	31	53,01	5:14:32	5,639	53,27	15:28:49	463	53,27	15:50:56	19,352	53,39	16:06:16	2,523	53,51
1507:33	3,615	53,05	5:14:46	20,000	53,23	15:28:51	5,000	53,30	15:50:56	7,228	53,39	16:06:31	132	53,59
1507:35	393	53,01	5:14:52	44	53,21	15:28:58	164	53,34	15:50:56	9,197	53,35	16:06:46	132	53,54
1507:45	127	53,05	5:14:52	2,589	53,24	15:29:15	5,444	53,33	15:51:01	6,000	53,36	16:06:59	30,000	53,53
1507:51	1,749	53,10	5:14:53	10,249	53,21	15:29:34	4,979	53,30	15:51:01	13,693	53,39	16:07:09	132	53,54
1507:51	14,169	53,05	5:15:07	93	53,22	15:29:41	137	53,27	15:51:06	780	53,37	16:07:29	2	53,58
1508:09	28	52,99	5:15:16	9,762	53,21	15:29:44	4,556	53,33	15:51:08	579	53,39	16:07:34	1,000	53,54
1508:17	20,000	53,04	5:15:17	83	53,22	15:29:44	44	53,35	15:51:09	579	53,40	16:07:35	6	53,58
1508:17	10,391	53,05	5:15:17	83	53,23	15:29:47	16,543	53,30	15:51:12	1,296	53,39	16:07:40	500	53,54
1508:17	39,826	53,07	5:15:21	20,466	53,21	15:29:53	1,918	53,34	15:51:13	22,286	53,39	16:07:48	29	53,53
1508:17	218	53,09	5:15:28	894	53,20	15:29:56	8,413	53,30	15:51:23	18	53,41	16:07:50	15,199	53,54
1508:20	54	53,05	5:15:29	412	53,21	15:29:57	287	53,34	15:51:27	2,848	53,39	16:08:06	44	53,53
1508:26	1,841	53,07	5:15:32	2,856	53,24	15:30:03	15,652	53,31	15:51:27	11,280	53,41	16:08:09	1,679	53,51
1508:26	1,841	53,09	5:15:38	20,000	53,22	15:30:04	35,939	53,30	15:51:34	2,000	53,42	16:08:29	6,200	53,54
1508:27	30	53,07	5:15:39	18,921	53,21	15:30:07	20,000	53,30	15:51:34	1,632	53,39	16:08:36	5,632	53,51
1508:31	376	53,08	5:15:39	6,495	53,24	15:30:12	2,143	53,31	15:51:38	5,500	53,45	16:08:40	37,153	53,54
1508:32	1	53,07	5:15:41	1,323	53,20	15:30:35	4,489	53,35	15:51:38	11,298	53,47	16:08:43	1,502	53,55
1508:34	2,599	53,08	5:15:42	13,505	53,24	15:30:40	2,572	53,34	15:51:38	24,566	53,49	16:08:45	186	53,54
1508:37	9	53,05	5:15:46	20,000	53,23	15:30:45	10,100	53,31	15:51:40	11,355	53,50	16:08:48	10,400	53,54
1508:37	491	53,05	5:15:52	20,000	53,21	15:31:11	679	53,26	15:51:45	3,565	53,50	16:08:54	30,165	53,51
1508:37	974	53,08	5:16:14	4,518	53,20	15:31:27	17,428	53,29	15:51:45	16,435	53,48	16:08:54	70,235	53,50
1508:39	2	53,06	5:16:24	100	53,23	15:31:27	2,580	53,30	15:51:45	3,565	53,50	16:08:58	2,640	53,52
1508:40	38	53,08	5:16:24	87	53,24	15:31:47	5,957	53,27	15:51:45	48,024	53,49	16:08:59	49,999	53,50
1508:41	5	53,06	5:16:31	20,000	53,24	15:32:43	1,000	53,27	15:51:48	67,000	53,49	16:09:21	53	53,58
1508:44	3,322	53,08	5:16:37	195	53,21	15:32:56	579	53,27	15:52:18	103	53,53	16:09:26	297	53,47
1508:44	9	53,06	5:16:37	192	53,23	15:33:09	1,321	53,26	15:52:21	1,000	53,59	16:09:38	2,182	53,48
1508:46	40	53,08	5:16:39	10,767	53,21	15:33:09	11,861	53,25	15:52:31	1,000	53,54	16:09:51	29,104	53,49
1508:47	7	53,06	5:16:39	1	53,23	15:33:12	1	53,24	15:52:31	17,897	53,55	16:10:00	2,541	53,48
1508:48	932	53,08	5:16:40	104,213	53,24	15:33:22	5,326	53,26	15:52:34	6,000	53,56	16:10:06	1,628	53,51
1508:49	6	53,06	5:16:58	1,488	53,21	15:33:24	3,000	53,25	15:52:46	1,600	53,52	16:10:03	3,700	53,49
1508:49	2,621	53,08	5:17:11	13,585	53,25	15:33:26	3,000	53,27	15:52:52	1,600	53,58	16:10:04	1,876	53,54
1508:50	13	53,06	5:17:27	7,550	53,23	15:34:04	921	53,29	15:53:00	542	53,53	16:10:17	5,858	53,49
1508:52	1,860	53,08	5:17:27	3,650	53,21	15:34:10	940	53,30	15:53:09	2,117	53,56	16:10:30	200	53,53
1508:53	19,943	53,07	5:17:27	20,000	53,24	15:34:10	8,344	53,26	15:53:12	2,106	53,55	16:10:30	3,324	53,53
1508:59	185	53,08	5:17:35	183	53,27	15:34:43	9,060	53,30	15:53:31	967	53,53	16:10:35	1,000	53,55
1509:00	33	53,06	5:17:45	13,874	53,28	15:34:51	20,000	53,31	15:53:31	850	53,50	16:10:53	292	53,54
1509:07	4,815	53,08	5:17:47	4,996	53,22	15:35:08	8,609	53,28	15:53:32	7,171	53,55	16:10:56	2,046	53,55
1509:07	2,444	53,09	5:17:56	3,529	53,24	15:35:09	9,311	53,32	15:53:40	520	53,53	16:11:23	37,141	53,53
1509:10	64	53,07	5:18:07	74	53,21	15:35:17	9,911	53,27	15:53:40	8	53,56	16:11:28	1,628	53,51
1509:11	218	53,09	5:18:02	11,865	53,24	15:35:22	158	53,30	15:53:42	1,020	53,54	16:11:28	201	53,55
1509:11	230	53,07	5:18:12	20,000	53,21	15:35:26	96	53,28	15:53:42	511	53,57	16:11:29	5,000	53,50
1509:25	17,338	53,09	5:18:12	60,600	53,20	15:35:35	3,880	53,30	15:53:44	8,738	53,54	16:11:40	5,618	53,53
1509:29	1,000	53,07	5:18:12	16,261	53,25	15:35:35	15,262	53,26	15:53:56	1,000	53,56	16:11:44	483	53,58
1509:30	218	53,10	5:18:13	498	53,16	15:35:44	9,243	53,29	15:54:02	16,063	53,52	16:11:51	29,286	53,53
1509:34	56	53,07	5:18:15	10	53,10	15:37:19	246	53,27	15:54:20	15,857	53,56	16:11:59	3,800	53,50
1509:38	22,942	53,10	5:18:18	187	53,22	15:38:00	429	53,29	15:54:51	2,813	53,57	16:12:29	400	53,58
1509:55	16,607	53,13	5:18:18	1,352	53,10	15:38:05	1	53,27	15:54:51	14,373	53,58	16:12:31	575	53,50
1509:59	18,250	53,14	5:18:26	4,101	53,06	15:38:28	496	53,28	15:55:00	10,000	53,57	16:14:14	187	53,58
1510:00	1,578	53,13	5:18:26	3,513	53,05	15:38:29	4	53,29	15:55:08	791	53,56	16:14:20	20,000	53,53
1510:02	10	53,08	5:18:45	220	53,10	15:39:00	13,827	53,27	15:55:20	40	53,58	16:14:26	17,000	53,52
1510:03	8,644	53,14	5:19:00	4,248	53,09	15:39:02	2,500	53,26	15:55:27	2,000	53,57	16:14:28	50,648	53,51
1510:05	2,605	53,15	5:19:01	5,523	53,05	15:39:09	11,173	53,27	15:55:29	1,218	53,56	16:14:36	6,495	53,52
1510:07	470	53,16	5:19:01	2,477	53,02	15:39:23	97,328	53,28	15:55:37	4,563	53,54	16:15:02	400	53,51
1510:23	45,000	53,19	5:19:08	14,914	53,09	15:39:58	20,000	53,26	15:55:37	19,808	53,55	16:15:04	100,000	53,52
1510:25	5,250	53,20	5:19:08	20,000	53,08	15:40:06	2,568	53,28	15:55:37	5,437	53,54	16:15:11	806	53,51
1510:25	17,170	53,18	5:19:08	18,079	53,09	15:40:28	2,556	53,29	15:55:41	2,556	53,54	16:15:20	227	53,52
1510:37	70	53,18	5:20:05	400	53,10	15:40:38	3,580	53,20	15:55:41	20,000	53,55	16:15:20	1,193	53,57
1510:37	4,745	53,19	5:20:09	1,921	53,06	15:40:42	577	53,23	15:55:44	2,785	53,56	16:15:31	1,000	53,59
1510:43	1,625	53,18	5:20:19	611	53,04	15:40:45	30	53,28	15:55:44	2,785	53,52	16:15:35	1,000	53,52
1510:45	6,045	53,19	5:20:19	20,000	53,06	15:40:47	18,722	53,26	15:55:47	6,000	53,54	16:15:39	25,640	53,51
1510:45	18,834	53,20	5:20:22	2,000	53,05	15:41:38	1,764	53,25	15:55:49	23	53,52	16:15:40	6,042	53,57
1510:45	20,000	53,19	5:20:45	370	53,08									

Table with multiple columns containing numerical data and time slots (e.g., 16:24:20, 23.055, 53.50, 16:42:01, 5.172, 53.35, 14:31:07, 700, 52.10, 11:03:13, 278, 52.67, 11:04:43, 319, 52.73).

11:07:02	10.661	52.73	11:08:24	3.493	52.65	11:09:43	189	52.59	11:11:31	18.735	52.49	11:12:56	10.824	52.59
11:07:03	235	52.77	11:08:24	5.495	52.67	11:09:44	6.134	52.57	11:11:32	144	52.54	11:12:56	648	52.62
11:07:03	650	52.74	11:08:24	9.783	52.68	11:09:44	4.812	52.59	11:11:33	1.900	52.49	11:12:57	200	52.59
11:07:04	2.224	52.74	11:08:24	2.224	52.67	11:09:45	4.825	52.56	11:11:34	10.655	52.50	11:12:57	378	52.61
11:07:04	285	52.74	11:08:25	20.000	52.64	11:09:47	183	52.59	11:11:34	336	52.53	11:12:57	1.137	52.62
11:07:04	19.242	52.77	11:08:27	15.576	52.63	11:09:47	6.382	52.57	11:11:34	917	52.52	11:12:58	481	52.59
11:07:05	378	52.78	11:08:28	1.900	52.67	11:09:48	1.657	52.56	11:11:34	18	52.50	11:12:58	87	52.62
11:07:06	1.496	52.77	11:08:28	5.000	52.64	11:09:50	76	52.55	11:11:34	147	52.52	11:12:59	6.775	52.59
11:07:06	5.066	52.74	11:08:28	4.860	52.63	11:09:51	647	52.56	11:11:35	15	52.50	11:12:59	734	52.58
11:07:06	18.998	52.78	11:08:29	365	52.67	11:09:51	239	52.57	11:11:35	145	52.52	11:12:59	933	52.61
11:07:07	4.600	52.74	11:08:30	11	52.63	11:09:53	3.855	52.56	11:11:35	19.992	52.50	11:13:00	5.801	52.58
11:07:07	222	52.75	11:08:30	600	52.67	11:09:54	569	52.57	11:11:36	1.040	52.52	11:13:01	2.597	52.57
11:07:07	69.849	52.78	11:08:31	3.838	52.63	11:09:54	13.570	52.56	11:11:36	19	52.50	11:13:02	396	52.61
11:07:08	1.000	52.79	11:08:31	365	52.65	11:09:55	935	52.57	11:11:37	1.902	52.52	11:13:02	9	52.60
11:07:08	1.000	52.78	11:08:34	882	52.63	11:09:56	1.255	52.56	11:11:37	2.737	52.50	11:13:03	1.156	52.61
11:07:08	189	52.79	11:08:34	510	52.65	11:09:57	746	52.58	11:11:37	13.325	52.52	11:13:03	1.239	52.60
11:07:09	17.807	52.78	11:08:34	5.500	52.63	11:09:57	1.472	52.59	11:11:38	7.106	52.50	11:13:03	366	52.61
11:07:11	1.613	52.74	11:08:36	937	52.65	11:09:58	22.673	52.56	11:11:41	76	52.52	11:13:25	1.530	52.60
11:07:12	189	52.78	11:08:37	3.338	52.63	11:10:00	14.534	52.55	11:11:41	11	52.50	11:13:05	1.132	52.61
11:07:12	3.746	52.74	11:08:37	658	52.65	11:10:00	3.197	52.56	11:11:41	2.112	52.52	11:13:06	1.000	52.60
11:07:13	3.853	52.76	11:08:37	33.338	52.63	11:10:02	183	52.57	11:11:42	940	52.55	11:13:06	934	52.61
11:07:15	57	52.75	11:08:39	919	52.62	11:10:02	2.129	52.55	11:11:42	2.806	52.57	11:13:06	872	52.60
11:07:15	52	52.75	11:08:40	93	52.65	11:10:04	4.146	52.55	11:11:42	11.396	52.57	11:13:07	1.671	52.61
11:07:15	32	52.75	11:08:40	13.500	52.62	11:10:06	95	52.58	11:11:42	1.959	52.60	11:13:07	6.498	52.60
11:07:15	50.000	52.77	11:08:41	6.827	52.65	11:10:07	706	52.57	11:11:42	8.191	52.51	11:13:09	366	52.61
11:07:18	8.639	52.75	11:08:42	36	52.63	11:10:07	2.327	52.55	11:11:43	879	52.55	11:13:10	1.336	52.60
11:07:18	182	52.78	11:08:42	37.460	52.65	11:10:11	190	52.57	11:11:43	1.165	52.51	11:13:10	19.516	52.61
11:07:19	23.992	52.75	11:08:43	3.692	52.63	11:10:11	3.692	52.55	11:11:43	262	52.53	11:13:11	1.321	52.57
11:07:21	4.989	52.78	11:08:43	15.000	52.67	11:10:11	1.434	52.57	11:11:44	2.749	52.51	11:13:11	83	52.62
11:07:21	4.754	52.75	11:08:43	33.422	52.68	11:10:11	20.166	52.55	11:11:45	262	52.53	11:13:12	244	52.57
11:07:22	388	52.78	11:08:44	339	52.65	11:10:15	190	52.57	11:11:45	1.083	52.55	11:13:12	113	52.62
11:07:22	3.261	52.79	11:08:44	197	52.64	11:10:16	58.075	52.55	11:11:46	86	52.52	11:13:12	6.364	52.57
11:07:22	4.989	52.76	11:08:44	17.836	52.63	11:10:17	53	52.55	11:11:46	2.089	52.53	11:13:12	2.51	52.60
11:07:23	2	52.78	11:08:44	1.500	52.67	11:10:18	12.577	52.57	11:11:47	8.738	52.53	11:13:18	73	52.59
11:07:24	3.060	52.76	11:08:44	1.967	52.63	11:10:21	15.000	52.55	11:11:47	966	52.52	11:13:18	5.815	52.58
11:07:24	105	52.78	11:08:45	72	52.62	11:10:21	7.667	52.53	11:11:48	144	52.53	11:13:21	2.909	52.59
11:07:24	12.247	52.76	11:08:45	677	52.65	11:10:22	11.433	52.55	11:11:48	18	52.52	11:13:22	5.095	52.60
11:07:24	1.763	52.78	11:08:46	1.600	52.63	11:10:22	884	52.56	11:11:48	4.856	52.58	11:13:22	2.61	52.60
11:07:25	189	52.78	11:08:46	111	52.62	11:10:25	2.008	52.58	11:11:50	538	52.54	11:13:23	384	52.58
11:07:25	18.405	52.75	11:08:47	331	52.62	11:10:28	183	52.56	11:11:51	193	52.52	11:13:23	366	52.61
11:07:26	1.900	52.76	11:08:47	2.144	52.63	11:10:28	10	52.55	11:11:51	574	52.55	11:13:23	28.624	52.58
11:07:26	550	52.74	11:08:47	36.432	52.62	11:10:29	3.034	52.55	11:11:52	1.121	52.53	11:13:24	1.513	52.60
11:07:27	225	52.76	11:08:48	192	52.63	11:10:28	1.916	52.52	11:11:53	1.167	52.55	11:13:26	1.000	52.58
11:07:27	24.314	52.75	11:08:49	23.751	52.62	11:10:28	411	52.53	11:11:53	17.892	52.52	11:13:27	64	52.60
11:07:31	279	52.76	11:08:50	1.378	52.65	11:10:29	906	52.55	11:11:53	3.694	52.53	11:13:27	8.319	52.58
11:07:31	423	52.75	11:08:50	7.999	52.62	11:10:30	96	52.53	11:11:53	439	52.55	11:13:27	2.851	52.58
11:07:31	495	52.76	11:08:52	20.827	52.60	11:10:30	727	52.55	11:11:55	10	52.50	11:13:27	1.490	52.60
11:07:32	224	52.75	11:08:52	567	52.64	11:10:31	16	52.53	11:11:55	1	52.55	11:13:30	1.858	52.60
11:07:33	16	52.76	11:08:53	5.555	52.63	11:10:32	549	52.55	11:11:57	380	52.53	11:13:30	996	52.61
11:07:33	14.563	52.75	11:08:54	4.155	52.64	11:10:33	6.209	52.53	11:11:57	14.109	52.54	11:13:30	9	52.58
11:07:34	20	52.74	11:08:55	30.569	52.63	11:10:36	4.347	52.55	11:11:57	736	52.55	11:13:32	177	52.61
11:07:34	70	52.73	11:08:55	7.024	52.63	11:10:36	13.118	52.57	11:11:57	358	52.53	11:13:32	1.672	52.60
11:07:34	1.100	52.75	11:08:55	2.797	52.62	11:10:39	2.122	52.52	11:11:59	6.844	52.54	11:13:33	67.639	52.61
11:07:34	70	52.76	11:08:56	2.700	52.61	11:10:41	255	52.54	11:11:59	278	52.54	11:13:36	8.900	52.62
11:07:34	1.900	52.73	11:08:56	4.919	52.62	11:10:41	12	52.52	11:11:59	6.524	52.54	11:13:37	46.493	52.61
11:07:35	189	52.76	11:08:56	9.100	52.61	11:10:42	2.513	52.54	11:12:01	1.849	52.55	11:13:37	2.800	52.59
11:07:35	23.850	52.78	11:08:58	2.858	52.62	11:10:42	4.473	52.53	11:12:01	3.408	52.57	11:13:37	1.337	52.61
11:07:38	1.674	52.75	11:08:57	3.009	52.61	11:10:44	3.721	52.51	11:12:01	2.996	52.56	11:13:37	11.421	52.59
11:07:39	1.713	52.76	11:08:57	410	52.62	11:10:44	144	52.54	11:12:03	135	52.58	11:13:37	199	52.62
11:07:39	58.609	52.73	11:08:58	1.268	52.61	11:10:44	812	52.51	11:12:03	183	52.56	11:13:40	189	52.59
11:07:41	500	52.75	11:08:58	2.03	52.62	11:10:45	89	52.54	11:12:04	17.994	52.57	11:13:40	3.540	52.61
11:07:41	4.276	52.73	11:08:58	2.286	52.61	11:10:45	13.668	52.51	11:12:05	187	52.59	11:13:41	6.349	52.59
11:07:42	3.168	52.72	11:08:59	2.600	52.62	11:10:46	2.918	52.54	11:12:05	227	52.57	11:13:42	7	52.62
11:07:42	1.855	52.75	11:08:59	1.979	52.61	11:10:47	2.528	52.51	11:12:05	381	52.59	11:13:42	1.136	52.59
11:07:42	3.752	52.72	11:09:01	6.730	52.62	11:10:47	275	52.54	11:12:06	198	52.57	11:13:43	4.447	52.62
11:07:42	514	52.76	11:09:01	4.56	52.61	11:10:47	1.918	52.51	11:12:07	3.701	52.57	11:13:44	1.672	52.60
11:07:42	56	52.70	11:09:01	2.706	52.62	11:10:48	1.204	52.53	11:12:07	3.210	52.57	11:13:44	1.000	52.62
11:07:42	26.861	52.69	11:09:01	5.075	52.61	11:10:50	91.310	52.51	11:12:08	263	52.60	11:13:46	25.678	52.59
11:07:43	218	52.75	11:09:01	145	52.62	11:10:52	191	52.50	11:12:09	17.448	52.57	11:13:46	11.437	52.58
11:07:43	1.050	52.74	11:09:02	3.982	52.61	11:10:53	2.426	52.51	11:12:10	60	52.60	11:13:47	5.086	52.59
11:07:43	4.947	52.76	11:09:02	4.876	52.62	11:10:54	1.600	52.50	11:12:10	1.395	52.58	11:13:47	8.023	52.60
11:07:44	28.857	52.74	11:09:02	26.966	52.60	11:10:54	380	52.51	11:12:11	4.050	52.57	11:13:49	97	52.59
11:07:45	3.702	52.69	11:09:02	154	52.64	11:10:55	10.639	52.50	11:12:11	378	52.60	11:13:52	3.199	52.60
11:07:45	946	52.73	11:09:02	28.030	52.61	11:10:56	4.311	52.47	11:12:12	1.285	52.58	11:		

11:15:01	563	52,59	11:16:07	545	52,40	11:17:18	2.862	52,40	11:18:31	126	52,38	11:19:41	552	52,35
11:15:02	666	52,58	11:16:07	220	52,41	11:17:18	383	52,37	11:18:31	27.837	52,37	11:19:41	1.025	52,34
11:15:03	5.671	52,57	11:16:07	377	52,40	11:17:18	1.838	52,40	11:18:31	30.266	52,36	11:19:41	4.273	52,32
11:15:03	129	52,57	11:16:07	4.331	52,41	11:17:18	1.917	52,37	11:18:32	1.909	52,37	11:19:42	5.323	52,35
11:15:03	87	52,57	11:16:09	87	52,41	11:17:20	3	52,37	11:18:32	1.162	52,36	11:19:42	7.688	52,32
11:15:03	2.749	52,59	11:16:09	62.438	52,40	11:17:22	189	52,39	11:18:33	577	52,36	11:19:42	16.839	52,32
11:15:04	2.422	52,57	11:16:10	572	52,41	11:17:23	138	52,37	11:18:34	188	52,37	11:19:43	561	52,35
11:15:05	22.805	52,59	11:16:10	42.401	52,40	11:17:23	949	52,39	11:18:34	1.425	52,36	11:19:43	2.135	52,35
11:15:05	4.220	52,57	11:16:10	67	52,41	11:17:23	92	52,37	11:18:35	16	52,37	11:19:44	190	52,35
11:15:05	203	52,59	11:16:10	79.247	52,40	11:17:23	110	52,39	11:18:35	376	52,36	11:19:44	387	52,33
11:15:05	3.334	52,57	11:16:10	684	52,36	11:17:25	5.786	52,37	11:18:36	12.587	52,37	11:19:44	1.673	52,35
11:15:05	101	52,59	11:16:10	2.487	52,37	11:17:27	536	52,36	11:18:37	8.775	52,36	11:19:45	95	52,33
11:15:05	553	52,57	11:16:11	423	52,40	11:17:27	33.421	52,37	11:18:38	1.162	52,37	11:19:45	1.580	52,35
11:15:07	20.000	52,56	11:16:11	150	52,37	11:17:27	5.411	52,40	11:18:39	40.138	52,36	11:19:45	2.01	52,33
11:15:07	764	52,55	11:16:12	1.444	52,40	11:17:27	5.872	52,37	11:18:40	39	52,35	11:19:45	1.329	52,33
11:15:08	1.120	52,56	11:16:13	17.363	52,37	11:17:28	10.644	52,39	11:18:40	3.260	52,36	11:19:46	2.518	52,33
11:15:08	30	52,55	11:16:13	99.366	52,36	11:17:28	270	52,37	11:18:40	386	52,35	11:19:46	12.897	52,35
11:15:08	869	52,56	11:16:13	13.987	52,35	11:17:28	286	52,39	11:18:42	406	52,36	11:19:47	210	52,33
11:15:08	225	52,55	11:16:13	41	52,40	11:17:28	4.420	52,37	11:18:42	15.498	52,35	11:19:47	13.313	52,35
11:15:08	4.070	52,56	11:16:13	269	52,35	11:17:28	373	52,39	11:18:43	50.074	52,36	11:19:48	21.081	52,33
11:15:08	3.941	52,57	11:16:13	1.012	52,40	11:17:28	4.306	52,37	11:18:43	85.551	52,35	11:19:49	10.227	52,35
11:15:08	65.640	52,58	11:16:14	50	52,36	11:17:29	1.300	52,39	11:18:44	725	52,34	11:19:49	6	52,37
11:15:08	738	52,55	11:16:14	4.914	52,35	11:17:30	3.660	52,37	11:18:45	193	52,35	11:19:50	374	52,35
11:15:09	11.249	52,58	11:16:15	319	52,40	11:17:30	2.137	52,39	11:18:45	202	52,34	11:19:50	578	52,37
11:15:09	744	52,56	11:16:15	1.116	52,35	11:17:31	1.472	52,37	11:18:46	943	52,35	11:19:51	100	52,35
11:15:09	152	52,58	11:16:15	1.379	52,40	11:17:31	2.256	52,36	11:18:46	580	52,34	11:19:51	377	52,37
11:15:09	5.806	52,56	11:16:15	384	52,35	11:17:31	33.833	52,39	11:18:47	163	52,35	11:19:51	2.431	52,35
11:15:10	27	52,58	11:16:16	462	52,40	11:17:31	3.118	52,40	11:18:47	162	52,34	11:19:52	1.825	52,37
11:15:10	1.240	52,56	11:16:17	191	52,35	11:17:33	6.552	52,39	11:18:47	17.434	52,35	11:19:52	2.481	52,38
11:15:10	1.520	52,58	11:16:19	10.806	52,36	11:17:33	6	52,40	11:18:47	957	52,36	11:19:52	3.465	52,39
11:15:10	12.210	52,56	11:16:20	400	52,40	11:17:33	1.465	52,39	11:18:47	3.720	52,34	11:19:52	18.319	52,36
11:15:10	426	52,53	11:16:21	261	52,36	11:17:33	261	52,37	11:18:47	12.650	52,36	11:19:52	52	52,38
11:15:12	499	52,58	11:16:23	4.150	52,38	11:17:34	4.050	52,39	11:18:48	982	52,36	11:19:54	133	52,37
11:15:12	1.928	52,55	11:16:23	188	52,36	11:17:34	1.414	52,40	11:18:48	5.024	52,35	11:19:54	3.317	52,36
11:15:13	2.701	52,57	11:16:24	551	52,39	11:17:36	81.133	52,39	11:18:49	24	52,36	11:19:55	28.000	52,35
11:15:14	1.102	52,55	11:16:24	8.505	52,36	11:17:37	1.253	52,36	11:18:49	5	52,35	11:19:55	24.592	52,37
11:15:14	1.246	52,55	11:16:26	385	52,39	11:17:37	7.970	52,35	11:18:49	117	52,35	11:19:55	14.719	52,38
11:15:16	589	52,55	11:16:26	25.343	52,36	11:17:37	1.474	52,36	11:18:49	400	52,35	11:19:55	8.254	52,37
11:15:16	1.970	52,53	11:16:28	761	52,39	11:17:38	205	52,38	11:18:50	4.740	52,36	11:19:56	3.656	52,38
11:15:16	7.830	52,55	11:16:30	30.747	52,37	11:17:38	574	52,36	11:18:50	11.921	52,35	11:19:58	21.263	52,37
11:15:17	8.386	52,56	11:16:31	1.535	52,39	11:17:38	18	52,38	11:18:50	6.932	52,34	11:19:59	1.111	52,38
11:15:18	3.512	52,52	11:16:32	1.102	52,37	11:17:39	45	52,35	11:18:51	1.360	52,34	11:20:00	19.239	52,37
11:15:20	238	52,55	11:16:32	970	52,39	11:17:39	180	52,38	11:18:52	7.523	52,34	11:20:00	13.945	52,38
11:15:20	6.788	52,52	11:16:32	32	52,37	11:17:39	3.461	52,36	11:18:52	50.000	52,35	11:20:00	4.991	52,39
11:15:22	1.867	52,55	11:16:32	475	52,39	11:17:41	7.595	52,38	11:18:52	65.599	52,34	11:20:01	1.251	52,38
11:15:22	36.547	52,52	11:16:33	5.210	52,37	11:17:41	759	52,36	11:18:53	1.481	52,32	11:20:01	26.652	52,37
11:15:23	506	52,53	11:16:33	8.424	52,38	11:17:42	1	52,35	11:18:53	693	52,34	11:20:03	12.074	52,39
11:15:23	11:15:23	52,52	11:16:34	5.153	52,37	11:17:43	2.650	52,37	11:18:53	55	52,32	20:00:00	20:00:00	52,39
11:15:25	7.283	52,55	11:16:35	1.153	52,38	11:17:43	3.234	52,39	11:18:54	6.081	52,33	11:20:03	2.734	52,40
11:15:25	332	52,52	11:16:35	381	52,37	11:17:43	94	52,36	11:18:55	4.321	52,34	11:20:04	5.269	52,39
11:15:25	12.866	52,56	11:16:36	1.093	52,38	11:17:43	1.093	52,37	11:18:55	1.629	52,35	11:20:04	64.366	52,40
11:15:26	6.764	52,52	11:16:36	191	52,37	11:17:43	11.426	52,39	11:18:56	341	52,34	11:20:06	95	52,44
11:15:27	740	52,55	11:16:37	133	52,38	11:17:43	76.556	52,40	11:18:57	2.510	52,33	11:20:06	384	52,39
11:15:28	18.109	52,52	11:16:37	1.810	52,37	11:17:43	2.018	52,41	11:18:57	150.522	52,34	11:20:06	644	52,44
11:15:28	634	52,51	11:16:37	367	52,38	11:17:44	594	52,37	11:18:58	2.751	52,35	11:20:07	229	52,40
11:15:28	11:15:28	52,52	11:16:37	5.424	52,36	11:17:44	52	52,35	11:18:58	98	52,34	11:20:07	14.719	52,39
11:15:29	219	52,52	11:16:37	2.037	52,36	11:17:44	223	52,35	11:18:58	10	52,33	11:20:07	2.417	52,37
11:15:30	119	52,50	11:16:38	15.532	52,38	11:17:44	20.000	52,36	11:18:59	53	52,34	11:20:07	95	52,44
11:15:30	10.028	52,52	11:16:39	14.968	52,36	11:17:44	42.247	52,35	11:18:59	1.260	52,33	11:20:07	1.439	52,37
11:15:33	916	52,54	11:16:40	210	52,38	11:17:46	3.383	52,39	11:18:59	313	52,34	11:20:08	33.871	52,42
11:15:33	2.972	52,59	11:16:40	639	52,36	11:17:47	747	52,37	11:19:01	1.272	52,35	11:20:08	65	52,44
11:15:34	50	52,50	11:16:41	57	52,38	11:17:47	91	52,37	11:19:01	20.124	52,32	11:20:09	17.215	52,42
11:15:34	45.348	52,48	11:16:42	8.164	52,36	11:17:47	164	52,35	11:19:01	284	52,34	11:20:09	38	52,44
11:15:36	570	52,51	11:16:43	8	52,38	11:17:48	23.021	52,37	11:19:01	1.020	52,32	11:20:10	96	52,37
11:15:37	65.652	52,48	11:16:43	12.362	52,36	11:17:50	9.871	52,37	11:19:02	1.325	52,32	11:20:11	275	52,44
11:15:37	861	52,51	11:16:44	6.716	52,37	11:17:51	94	52,39	11:19:02	1.325	52,32	11:20:11	3.520	52,41
11:15:37	1.415	52,48	11:16:44	26.577	52,38	11:17:51	2.298	52,37	11:19:03	472	52,34	11:20:11	234	52,44
11:15:37	4.833	52,51	11:16:45	2.879	52,39	11:17:51	1.873	52,36	11:19:03	10.127	52,32	11:20:11	15.561	52,41
11:15:38	10.151	52,48	11:16:46	34	52,38	11:17:51	706	52,39	11:19:05	19.932	52,33	11:20:12	3.073	52,38
11:15:39	2.385	52,46	11:16:46	379	52,36	11:17:52	5.577	52,37	11:19:06	5.577	52,35	11:20:12	4.566	52,39
11:15:40	1.688	52,49	11:16:46	383	52,38	11:17:52	1.183	52,34	11:19:07	68	52,33	11:20:12	1.189	52,40
11:15:40	1.048	52,51	11:16:47	817	52,39	11:17:52	12.288	52,33	11:19:07	3.756	52,32	11:20:13	3.300	52,41
11:15:40	198	52,49	11:16:47	185	52,38	11:17:53	2.253	52,39	11:19:07	83	52,35	11:20:13	21.623	52,44
11:15:40	1.048	52,51	11:16:47	14	52,39	11:17:53	20.900	52,34	11:19:07					

Table with multiple columns containing numerical data and time intervals (e.g., 11:20:47, 13.408, 52.50, etc.). The table is organized into columns of approximately 10 columns each, representing different time periods and their corresponding values.

Table with multiple columns containing numerical data, likely representing a schedule or list of items with associated values and identifiers.

11:33:20	7.900	52,44	11:34:23	112	52,47	11:35:37	4.349	52,43	11:36:43	11	52,45	11:37:54	1.156	52,46
11:33:20	20.000	52,45	11:34:23	2.633	52,46	11:35:37	39	52,44	11:36:43	993	52,43	11:37:54	922	52,43
11:33:20	11.914	52,44	11:34:24	363	52,47	11:35:37	17.923	52,43	11:36:44	3.957	52,44	11:37:54	338	52,46
11:33:20	40.428	52,45	11:34:24	19	52,46	11:35:38	200	52,44	11:36:44	753	52,45	11:37:54	3.782	52,43
11:33:21	9.561	52,45	11:34:25	563	52,47	11:35:38	1.831	52,43	11:36:44	3.249	52,44	11:37:57	203	52,45
11:33:22	29.398	52,45	11:34:26	368	52,46	11:35:38	9	52,44	11:36:44	2.263	52,43	11:37:57	20.115	52,46
11:33:23	183	52,48	11:34:26	31.575	52,45	11:35:38	1.072	52,43	11:36:44	541	52,45	11:37:57	11.943	52,44
11:33:24	390	52,45	11:34:26	16.214	52,46	11:35:38	12	52,44	11:36:44	1.410	52,46	11:37:58	282	52,46
11:33:24	688	52,48	11:34:26	79	52,45	11:35:38	2.185	52,43	11:36:44	753	52,45	11:37:58	8.058	52,44
11:33:25	7	52,45	11:34:30	26.287	52,46	11:35:38	922	52,43	11:36:44	10.837	52,44	11:37:58	683	52,43
11:33:25	381	52,48	11:34:33	22.387	52,45	11:35:38	1.566	52,43	11:36:44	8.806	52,46	11:37:59	1.386	52,44
11:33:25	3.560	52,45	11:34:34	368	52,46	11:35:38	47	52,44	11:36:45	21.327	52,43	11:38:00	1.404	52,43
11:33:25	21	52,48	11:34:34	8.749	52,45	11:35:38	3.364	52,43	11:36:45	45	52,46	11:38:00	341	52,44
11:33:26	3.305	52,45	11:34:35	26.660	52,46	11:35:39	94	52,44	11:36:45	1.294	52,45	11:38:00	1	52,45
11:33:27	1.569	52,48	11:34:35	209	52,45	11:35:39	47	52,45	11:36:46	1.191	52,44	11:38:00	8	52,43
11:33:27	1.370	52,45	11:34:36	18	52,46	11:35:39	3.386	52,43	11:36:46	1.294	52,45	11:38:01	1.045	52,44
11:33:28	809	52,48	11:34:37	4.503	52,45	11:35:40	1.136	52,45	11:36:46	28	52,44	11:38:01	3.028	52,43
11:33:28	1.924	52,45	11:34:37	929	52,46	11:35:40	1.476	52,43	11:36:47	192	52,45	11:38:02	1.046	52,45
11:33:30	200	52,47	11:34:37	933	52,47	11:35:40	550	52,45	11:36:47	1.688	52,44	11:38:02	16.658	52,43
11:33:30	364	52,45	11:34:37	9	52,45	11:35:41	11	52,43	11:36:47	133	52,45	11:38:03	15.000	52,44
11:33:30	651	52,46	11:34:37	587	52,47	11:35:41	1.622	52,43	11:36:48	1.965	52,44	11:38:03	9.341	52,43
11:33:32	100	52,45	11:34:38	43.000	52,46	11:35:41	220	52,43	11:36:48	4.330	52,45	11:38:04	4	52,44
11:33:32	6.047	52,46	11:34:38	52	52,46	11:35:41	1.622	52,46	11:36:48	1.023	52,44	11:38:04	45.052	52,45
11:33:32	375	52,47	11:34:38	2.000	52,46	11:35:41	1.706	52,43	11:36:48	643	52,45	11:38:04	1.383	52,44
11:33:33	1.896	52,46	11:34:38	2.521	52,47	11:35:42	11.277	52,44	11:36:48	390	52,44	11:38:04	45.052	52,45
11:33:33	98	52,47	11:34:38	932	52,45	11:35:44	100	52,46	11:36:48	34.260	52,45	11:38:04	873	52,43
11:33:34	2.120	52,46	11:34:39	75	52,47	11:35:44	11	52,44	11:36:49	4.594	52,46	11:38:04	25.880	52,45
11:33:35	15.300	52,47	11:34:39	4.513	52,45	11:35:44	3.218	52,46	11:36:49	4.606	52,46	11:38:04	1.615	52,43
11:33:36	3.466	52,46	11:34:40	3.890	52,47	11:35:44	2.370	52,45	11:36:49	10	52,47	11:38:05	1.243	52,43
11:33:36	9.660	52,45	11:34:40	4.723	52,45	11:35:45	372	52,46	11:36:49	17	52,47	11:38:05	4.025	52,43
11:33:36	9.921	52,44	11:34:41	9.252	52,46	11:35:45	1.041	52,44	11:36:49	190	52,46	11:38:06	1.386	52,44
11:33:36	663	52,45	11:34:41	412	52,45	11:35:45	93	52,46	11:36:49	3.080	52,45	11:38:06	2.476	52,43
11:33:36	951	52,46	11:34:41	183	52,46	11:35:45	726	52,44	11:36:50	6.861	52,47	11:38:07	21	52,45
11:33:36	4.064	52,45	11:34:42	10	52,45	11:35:45	11	52,43	11:36:50	1.499	52,48	11:38:07	381	52,43
11:33:36	47	52,47	11:34:42	11.563	52,46	11:35:45	17.047	52,44	11:36:50	9.966	52,45	11:38:07	8.595	52,43
11:33:36	3.847	52,45	11:34:44	19	52,45	11:35:48	183	52,46	11:36:54	4.168	52,48	11:38:07	4.107	52,46
11:33:37	5.855	52,44	11:34:45	4.513	52,46	11:35:49	2.797	52,44	11:36:54	10	52,45	11:38:07	1.383	52,43
11:33:37	918	52,44	11:34:46	18.408	52,46	11:35:49	3.664	52,46	11:36:54	416	52,48	11:38:08	1.222	52,43
11:33:39	12	52,45	11:34:46	382	52,46	11:35:49	1.673	52,44	11:36:54	1.776	52,45	11:38:08	4.284	52,43
11:33:39	188	52,47	11:34:46	484	52,45	11:35:50	60	52,46	11:36:54	2.686	52,44	11:38:08	11.423	52,45
11:33:39	7.988	52,45	11:34:46	1.896	52,46	11:35:50	8.179	52,44	11:36:54	1.292	52,45	11:38:09	288	52,43
11:33:39	13.106	52,44	11:34:47	943	52,45	11:35:51	29	52,46	11:36:54	1.083	52,47	11:38:09	12.110	52,45
11:33:40	746	52,45	11:34:47	3.214	52,46	11:35:51	17.074	52,45	11:36:54	28.047	52,46	11:38:09	1.222	52,43
11:33:41	572	52,45	11:34:49	50.000	52,45	11:35:52	1.970	52,46	11:36:59	183	52,47	11:38:10	1.901	52,46
11:33:42	380	52,46	11:34:49	905	52,46	11:35:52	9.349	52,44	11:36:59	661	52,45	11:38:10	4.905	52,43
11:33:42	895	52,45	11:34:49	934	52,44	11:35:52	409	52,46	11:36:59	29.545	52,44	11:38:10	2.753	52,46
11:33:43	571	52,46	11:34:50	5.000	52,45	11:35:53	8.609	52,44	11:37:01	640	52,47	11:38:13	1.697	52,43
11:33:43	122	52,45	11:34:51	1.712	52,46	11:35:53	572	52,44	11:37:01	5.752	52,44	11:38:13	1.222	52,43
11:33:43	11	52,46	11:34:51	136	52,45	11:35:55	6.358	52,44	11:37:01	24	52,47	11:38:14	30.125	52,43
11:33:43	1.887	52,45	11:34:52	43.722	52,46	11:35:55	1	52,46	11:37:01	585	52,44	11:38:15	2.000	52,44
11:33:43	14	52,46	11:34:55	240	52,47	11:35:55	264	52,44	11:37:01	508	52,47	11:38:15	12.697	52,43
11:33:44	20	52,45	11:34:55	79	52,46	11:35:56	1.994	52,45	11:37:01	4.343	52,44	11:38:15	1.222	52,43
11:33:44	1.916	52,46	11:34:55	36	52,46	11:35:56	10.108	52,45	11:37:02	26	52,45	11:38:15	9.217	52,43
11:33:44	2.667	52,45	11:34:56	10.959	52,46	11:35:57	551	52,46	11:37:02	364	52,44	11:38:15	9	52,44
11:33:45	1.944	52,46	11:34:57	383	52,45	11:35:57	201	52,48	11:37:02	190	52,47	11:38:16	3.722	52,43
11:33:45	5.776	52,45	11:34:58	260	52,46	11:35:57	11.154	52,44	11:37:03	21.874	52,44	11:38:16	388	52,44
11:33:45	21.873	52,44	11:34:58	622	52,46	11:35:58	2.228	52,46	11:37:06	52	52,47	11:38:17	485	52,43
11:33:46	2	52,46	11:34:59	1.990	52,46	11:35:59	1.554	52,47	11:37:06	1.865	52,44	11:38:17	1.222	52,44
11:33:46	6.156	52,45	11:34:59	260	52,47	11:35:59	1.661	52,44	11:37:07	367	52,47	11:38:17	292	52,45
11:33:47	5.000	52,46	11:34:59	790	52,46	11:36:00	747	52,47	11:37:07	10	52,44	11:38:17	203	52,43
11:33:47	9.580	52,45	11:34:59	20.779	52,46	11:36:00	53.094	52,49	11:37:07	223	52,47	11:38:17	189	52,45
11:33:48	33.498	52,46	11:34:59	184	52,47	11:36:00	9	52,48	11:37:07	1.564	52,46	11:38:17	1.222	52,43
11:33:48	9.900	52,45	11:35:00	63	52,45	11:36:00	9.181	52,45	11:37:07	10.520	52,46	11:38:17	491	52,45
11:33:49	1.782	52,44	11:35:00	535	52,44	11:36:03	21.407	52,44	11:37:08	3.925	52,44	11:38:17	190	52,44
11:33:49	731	52,46	11:35:00	5.315	52,45	11:36:03	20.000	52,45	11:37:10	4.480	52,46	11:38:18	190	52,45
11:33:49	192	52,44	11:35:00	873	52,47	11:36:04	9.555	52,44	11:37:10	887	52,47	11:38:18	1.032	52,44
11:33:49	13.949	52,45	11:35:01	11.243	52,45	11:36:05	762	52,43	11:37:10	3.825	52,44	11:38:18	1.222	52,43
11:33:50	3.760	52,47	11:35:01	763	52,47	11:36:05	1.285	52,48	11:37:11	183	52,47	11:38:18	284	52,45
11:33:51	190	52,46	11:35:02	2.493	52,45	11:36:05	814	52,45	11:37:11	1.515	52,44	11:38:18	1.424	52,43
11:33:51	55	52,47	11:35:03	3.143	52,47	11:36:06	6	52,48	11:37:11	2.477	52,47	11:38:18	1.222	52,45
11:33:52	144	52,46	11:35:03	598	52,45	11:36:06	2.467	52,45	11:37:11	503	52,44	11:38:18	2.126	52,43
11:33:52	258	52,45	11:35:04	1.920	52,46	11:36:06	3.524	52,40	11:37:12	600	52,47	11:38:20	6.047	52,46
11:33:53	3.461	52,47	11:35:04	4.612	52,45	11:36:07	190	52,48	11:37:12	2.340	52,45	11:38:20	208	52,43
11:33:53	9	52,45	11:35:04	917	52,47	11:36:07	9	52,45	11:37:12	14.427	52,44	11:38:20	382	52,44
11:33:54	3.947	52,47												

11:38:49	848	52,44	11:39:33	13.489	52,43	11:40:35	759	52,40	11:41:47	8.011	52,37	11:42:52	1.722	52,39
11:38:50	143	52,42	11:39:34	1.869	52,40	11:40:35	18	52,39	11:41:47	4.072	52,36	11:42:52	216	52,35
11:38:50	378	52,44	11:39:34	1.883	52,43	11:40:35	1.130	52,40	11:41:48	8.000	52,37	11:42:53	113	52,36
11:38:50	783	52,42	11:39:34	1.932	52,40	11:40:36	2.531	52,39	11:41:48	11.182	52,36	11:42:53	4.655	52,35
11:38:50	796	52,42	11:39:35	2.607	52,40	11:40:36	9.261	52,40	11:41:49	9.261	52,40	11:42:53	1.904	52,38
11:38:51	5.757	52,42	11:39:35	2.667	52,40	11:40:36	1.904	52,39	11:41:49	367	52,38	11:42:54	269	52,36
11:38:51	191	52,43	11:39:36	2.755	52,43	11:40:36	367	52,40	11:41:49	4.755	52,37	11:42:55	16.587	52,38
11:38:51	3.261	52,42	11:39:36	13.585	52,40	11:40:37	7.840	52,39	11:41:50	3.250	52,36	11:42:55	172	52,36
11:38:51	3.604	52,43	11:39:39	1.294	52,43	11:40:38	936	52,40	11:41:50	360	52,37	11:42:55	1.775	52,38
11:38:51	2.416	52,43	11:39:39	3.788	52,43	11:40:38	3.788	52,40	11:41:50	1.888	52,38	11:42:55	16.500	52,39
11:38:51	1.775	52,43	11:39:40	705	52,43	11:40:38	27.977	52,40	11:41:51	2.035	52,37	11:42:55	296	52,38
11:38:52	27	52,44	11:39:40	11	52,40	11:40:39	38	52,39	11:41:52	91	52,38	11:42:55	653	52,36
11:38:52	226	52,43	11:39:40	1.152	52,43	11:40:39	149	52,40	11:41:52	22.757	52,37	11:42:56	55	52,39
11:38:53	10.061	52,43	11:39:41	277	52,40	11:40:39	3.558	52,39	11:41:54	6.934	52,37	11:42:56	576	52,38
11:38:54	91	52,44	11:39:41	27	52,43	11:40:39	194	52,40	11:41:54	675	52,37	11:42:57	572	52,39
11:38:54	757	52,42	11:39:41	276	52,40	11:40:39	16.088	52,39	11:41:55	260	52,38	11:42:57	424	52,38
11:38:55	9.573	52,43	11:39:41	1.616	52,42	11:40:39	1	52,40	11:41:55	3.381	52,39	11:42:57	1.444	52,36
11:38:55	92	52,42	11:39:41	950	52,40	11:40:39	27.314	52,39	11:41:55	278	52,37	11:42:57	76	52,39
11:38:55	7.408	52,43	11:39:41	281	52,42	11:40:42	85	52,40	11:41:56	862	52,39	11:42:57	115	52,36
11:38:55	4.442	52,42	11:39:41	3.592	52,40	11:40:42	1.064	52,39	11:41:56	17.368	52,37	11:42:58	34.009	52,39
11:38:55	2.764	52,41	11:39:43	710	52,43	11:40:42	7.824	52,40	11:41:58	48.008	52,39	11:42:58	591	52,38
11:38:55	7.271	52,43	11:39:43	5.830	52,44	11:40:42	6.655	52,39	11:41:58	3.411	52,37	11:42:58	6.644	52,39
11:38:55	9	52,41	11:39:43	190	52,40	11:40:43	904	52,40	11:42:00	1.838	52,39	11:42:59	1	52,40
11:38:55	1.603	52,43	11:39:43	11	52,41	11:40:43	14.104	52,40	11:42:00	9.717	52,37	11:42:59	20	52,39
11:38:56	387	52,41	11:39:43	2.397	52,43	11:40:45	220	52,40	11:42:03	441	52,39	11:42:59	438	52,40
11:38:56	191	52,43	11:39:43	6.615	52,41	11:40:45	58	52,39	11:42:03	14.467	52,37	11:42:59	908	52,39
11:38:56	5.208	52,41	11:39:45	12.621	52,43	11:40:45	1.908	52,39	11:42:04	16	52,39	11:43:01	810	52,40
11:38:56	6.049	52,43	11:39:45	19	52,41	11:40:45	849	52,39	11:42:04	35	52,37	11:43:02	360	52,39
11:38:56	966	52,42	11:39:46	935	52,40	11:40:46	1.707	52,40	11:42:05	1.909	52,39	11:43:03	33	52,40
11:38:57	641	52,43	11:39:46	10.006	52,41	11:40:46	2.914	52,39	11:42:05	1.416	52,37	11:43:02	481	52,39
11:38:57	8	52,41	11:39:49	1.893	52,43	11:40:46	10.840	52,38	11:42:05	4	52,39	11:43:03	735	52,40
11:38:57	4.131	52,43	11:39:49	8.349	52,41	11:40:47	37	52,40	11:42:05	6.765	52,37	11:43:03	3.498	52,39
11:38:57	1.768	52,41	11:39:50	1.917	52,40	11:40:48	2.945	52,38	11:42:07	465	52,39	11:43:03	6.824	52,37
11:38:57	275	52,43	11:39:50	378	52,43	11:40:48	2.204	52,39	11:42:07	1.267	52,37	11:43:04	382	52,38
11:38:58	3.026	52,41	11:39:50	184	52,40	11:40:48	7.537	52,38	11:42:08	1.871	52,38	11:43:04	1.089	52,39
11:38:58	585	52,43	11:39:50	183	52,43	11:40:49	37	52,40	11:42:08	36.374	52,37	11:43:04	77	52,38
11:38:58	460	52,41	11:39:50	4.181	52,40	11:40:50	11.624	52,38	11:42:10	363	52,38	11:43:04	1	52,39
11:38:58	371	52,43	11:39:51	15.081	52,41	11:40:51	2.878	52,39	11:42:11	6.324	52,37	11:43:04	471	52,40
11:38:59	10	52,41	11:39:52	7.363	52,40	11:40:52	8.934	52,38	11:42:11	459	52,38	11:43:04	2.693	52,38
11:38:59	3.306	52,43	11:39:52	2.293	52,41	11:40:52	15	52,40	11:42:11	25.341	52,37	11:43:04	3.042	52,37
11:38:59	9	52,41	11:39:53	9.141	52,40	11:40:52	368	52,38	11:42:15	567	52,38	11:43:06	929	52,40
11:38:59	598	52,43	11:39:53	151	52,43	11:40:52	51	52,40	11:42:15	375	52,37	11:43:06	12	52,37
11:38:59	5.204	52,42	11:39:54	1.043	52,41	11:40:52	197	52,38	11:42:15	268	52,36	11:43:06	264	52,40
11:38:59	1.143	52,43	11:39:54	386	52,41	11:40:53	54	52,40	11:42:15	12.393	52,37	11:43:06	2.345	52,37
11:38:59	834	52,41	11:39:55	137	52,43	11:40:53	2.005	52,38	11:42:15	20.585	52,36	11:43:09	190	52,40
11:39:00	41	52,43	11:39:55	3.243	52,41	11:40:54	274	52,40	11:42:16	1.173	52,38	11:43:09	193	52,37
11:39:00	3.582	52,41	11:39:56	2.016	52,43	11:40:54	6.218	52,38	11:42:16	1.007	52,36	11:43:09	251	52,40
11:39:00	18	52,43	11:39:57	2.076	52,41	11:40:54	1.390	52,37	11:42:16	866	52,36	11:43:09	50	52,40
11:39:00	988	52,41	11:39:58	2.016	52,43	11:40:55	10.465	52,40	11:42:16	816	52,36	11:43:10	954	52,40
11:39:01	6.429	52,43	11:39:58	822	52,41	11:40:55	67.734	52,41	11:42:17	52,41	52,38	11:43:10	566	52,38
11:39:01	39	52,41	11:39:58	716	52,43	11:40:55	286	52,40	11:42:17	6.555	52,39	11:43:10	47	52,40
11:39:02	327	52,43	11:39:58	7.716	52,41	11:40:55	10.863	52,38	11:42:17	52,38	52,36	11:43:10	23.669	52,37
11:39:02	3.729	52,41	11:39:58	788	52,43	11:40:59	374	52,40	11:42:17	1.087	52,37	11:43:11	283	52,40
11:39:02	121	52,43	11:39:58	229	52,41	11:40:56	42.186	52,39	11:42:18	383	52,37	11:43:11	3.781	52,37
11:39:02	5	52,41	11:39:58	2.190	52,43	11:40:56	6.650	52,37	11:42:18	640	52,39	11:43:12	190	52,40
11:39:02	349	52,43	11:39:58	248	52,41	11:40:57	725	52,39	11:42:18	111	52,37	11:43:12	45	52,37
11:39:02	19.523	52,41	11:39:59	1.837	52,43	11:40:57	24.639	52,37	11:42:19	18	52,36	11:43:13	1.946	52,40
11:39:05	100	52,42	11:39:59	11.262	52,41	11:40:59	7.089	52,39	11:42:19	19	52,37	11:43:13	1.035	52,37
11:39:05	245	52,43	11:40:00	577	52,43	11:40:59	17.872	52,37	11:42:19	467	52,38	11:43:14	582	52,40
11:39:05	1.900	52,42	11:40:00	1.383	52,41	11:40:59	3.659	52,38	11:42:19	1.260	52,40	11:43:14	10	52,37
11:39:06	551	52,43	11:40:00	1.524	52,43	11:41:00	949	52,40	11:42:20	1.271	52,37	11:43:14	1.908	52,40
11:39:06	33.278	52,42	11:40:00	3.307	52,41	11:41:00	3.307	52,38	11:42:20	964	52,36	11:43:14	612	52,38
11:39:08	95	52,41	11:40:02	112	52,40	11:41:01	568	52,40	11:42:20	102	52,40	11:43:15	37	52,37
11:39:08	4.751	52,42	11:40:03	2.388	52,43	11:41:01	3.070	52,38	11:42:20	282	52,39	11:43:15	948	52,40
11:39:08	289	52,41	11:40:03	1.090	52,40	11:41:01	1.526	52,40	11:42:20	5.391	52,37	11:43:15	189	52,38
11:39:08	4.768	52,43	11:40:03	191	52,43	11:41:02	52,41	52,38	11:42:21	9	52,37	11:43:15	11	52,37
11:39:08	85	52,41	11:40:03	8.040	52,43	11:41:02	1.102	52,38	11:42:21	38.749	52,37	11:43:15	6.068	52,36
11:39:08	4	52,42	11:40:04	1.019	52,43	11:41:02	371	52,38	11:42:22	33.234	52,39	11:43:16	140	52,40
11:39:08	678	52,41	11:40:04	13.164	52,40	11:41:02	369	52,40	11:42:23	93	52,40	11:43:16	8	52,38
11:39:09	6	52,43	11:40:05	130	52,43	11:41:02	25.562	52,38	11:42:23	44.353	52,39	11:43:16	737	52,37
11:39:09	1.823	52,41	11:40:05	14.552	52,40	11:41:05	52,40	52,40	11:42:23	217	52,37	11:43:16	1.342	52,39
11:39:09	275	52,43	11:40:07	2.016	52,43	11:41:05	21.978	52,38	11:42:24	427	52,37	11:43:17	47	52,40
11:39:10	202	52,41	11:40:07	24.792	52,40	11:41:05	1.489	52,40	11:42:24	580	52,40	11:43:17	396	52,39
11:39:10	4.689	52,42	11:40:10	2.017	52,43	11:41:05	218	52,38	11:42:24	723	52,37	11:43:17	722	52,40
11:39:10	85	52,41	11:40:10	13	52,40	11								

Boletín Diario de la Bolsa de Comercio de Buenos Aires

Table with multiple columns containing numerical data, likely representing stock market transactions. The table is organized into several vertical sections, each with its own set of columns. The data includes various numbers, possibly representing prices, volumes, or identifiers, and is arranged in a structured grid format.

Table with multiple columns containing numerical data, likely representing a schedule or list of items. The table is organized into several vertical columns, with the first column containing a series of numbers (e.g., 11:55:07, 1:205, 52:38) and subsequent columns containing various other numbers and identifiers.

12:04:24	200	52.30	12:06:04	81	52.29	12:07:25	5.762	52.19	12:08:37	22.232	52.16	12:09:57	2.351	52.19
12:04:24	588	52.28	12:06:04	1.852	52.28	12:07:27	3.852	52.17	12:08:37	19.765	52.18	12:09:57	59	52.17
12:04:24	34.412	52.30	12:06:04	49	52.29	12:07:29	118	52.19	12:08:37	8.826	52.19	12:09:58	11	52.19
12:04:24	34.412	52.28	12:06:04	337	52.26	12:07:30	890	52.17	12:08:37	395	52.18	12:09:58	203	52.17
12:04:24	8.589	52.27	12:06:04	18	52.29	12:07:30	159	52.15	12:08:38	740	52.10	12:09:59	11	52.19
12:04:24	174	52.26	12:06:04	174	52.26	12:07:30	768	52.18	12:08:38	190	52.16	12:10:00	316	52.19
12:04:25	3.304	52.30	12:06:04	4.564	52.30	12:07:30	479	52.19	12:08:38	95	52.16	12:10:00	83	52.19
12:04:27	3.680	52.36	12:06:05	24	52.31	12:07:30	27	52.16	12:08:39	19	52.10	12:10:00	1.432	52.17
12:04:27	16	52.30	12:06:05	539	52.30	12:07:30	1.437	52.19	12:08:39	191	52.15	12:10:01	267	52.19
12:04:27	625	52.35	12:06:05	1.911	52.31	12:07:32	10.404	52.16	12:08:39	5.204	52.16	12:10:01	743	52.19
12:04:29	2.799	52.32	12:06:06	446	52.27	12:07:32	76	52.18	12:08:40	18	52.15	12:10:01	553	52.19
12:04:29	5.552	52.30	12:06:06	4.247	52.29	12:07:33	1.596	52.16	12:08:40	767	52.10	12:10:02	555	52.17
12:04:31	382	52.35	12:06:06	539	52.30	12:07:33	2.192	52.15	12:08:40	92	52.15	12:10:02	83	52.19
12:04:31	567	52.32	12:06:06	9.528	52.31	12:07:34	745	52.18	12:08:40	575	52.10	12:10:02	538	52.17
12:04:32	725	52.35	12:06:07	2.741	52.25	12:07:34	4.342	52.15	12:08:42	1.168	52.15	12:10:03	837	52.19
12:04:32	1.486	52.33	12:06:07	1.840	52.30	12:07:35	75	52.18	12:08:43	1.238	52.10	12:10:03	195	52.17
12:04:33	2.447	52.34	12:06:08	10.905	52.25	12:07:36	384	52.15	12:08:43	419	52.15	12:10:03	83	52.19
12:04:33	11.439	52.32	12:06:09	10.481	52.30	12:07:36	59	52.18	12:08:44	1.864	52.10	12:10:04	1.291	52.17
12:04:33	4.650	52.31	12:06:09	3.570	52.25	12:07:36	73	52.15	12:08:45	1.696	52.14	12:10:04	167	52.19
12:04:33	1.328	52.32	12:06:11	736	52.30	12:07:36	4.335	52.14	12:08:45	940	52.15	12:10:05	573	52.17
12:04:34	4.593	52.31	12:06:12	4.068	52.25	12:07:37	53	52.18	12:08:45	1.368	52.12	12:10:05	83	52.19
12:04:35	18.419	52.35	12:06:13	16	52.30	12:07:37	2.665	52.14	12:08:46	7.117	52.13	12:10:05	98.600	52.17
12:04:36	787	52.31	12:06:14	10.202	52.25	12:07:40	2.879	52.11	12:08:46	1.847	52.14	12:10:05	14.472	52.19
12:04:36	538	52.35	12:06:15	368	52.30	12:07:40	14.616	52.10	12:08:46	19	52.12	12:10:07	2.856	52.20
12:04:36	2.352	52.32	12:06:15	352	52.28	12:07:42	2.805	52.17	12:08:47	172	52.12	12:10:07	913	52.19
12:04:38	1.068	52.32	12:06:16	28	52.30	12:07:42	1.008	52.18	12:08:47	419	52.14	12:10:09	83	52.20
12:04:38	191	52.35	12:06:17	9	52.26	12:07:42	281	52.11	12:08:47	897	52.15	12:10:09	295	52.19
12:04:38	5.112	52.32	12:06:17	6.088	52.25	12:07:43	94	52.16	12:08:47	1.639	52.14	12:10:10	267	52.20
12:04:40	164	52.35	12:06:18	73.446	52.24	12:07:43	101	52.17	12:08:47	4.005	52.12	12:10:10	828	52.19
12:04:40	2.963	52.32	12:06:18	2.800	52.23	12:07:43	390	52.16	12:08:48	168	52.13	12:10:10	1.340	52.20
12:04:41	63	52.35	12:06:19	8.272	52.26	12:07:44	14.586	52.12	12:08:48	38	52.12	12:10:11	556	52.19
12:04:42	550	52.32	12:06:19	387	52.29	12:07:45	387	52.16	12:08:49	8.307	52.14	12:10:11	81	52.20
12:04:42	2.468	52.35	12:06:19	1.447	52.25	12:07:46	1.331	52.14	12:08:50	2.690	52.12	12:10:12	2.531	52.19
12:04:43	6.433	52.36	12:06:20	3.996	52.26	12:07:46	3.196	52.13	12:08:50	972	52.11	12:10:12	100	52.19
12:04:43	2.944	52.31	12:06:21	6.338	52.29	12:07:47	135	52.12	12:08:50	431	52.14	12:10:12	694	52.19
12:04:43	9	52.32	12:06:21	8.012	52.30	12:07:47	158	52.13	12:08:50	2.858	52.11	12:10:13	271	52.20
12:04:44	207	52.31	12:06:21	344	52.26	12:07:47	36	52.11	12:08:51	272	52.09	12:10:13	199	52.19
12:04:44	3.042	52.34	12:06:22	1.147	52.29	12:07:47	2.026	52.13	12:08:51	889	52.10	12:10:14	1.006	52.20
12:04:44	248	52.32	12:06:22	1.436	52.26	12:07:48	4.588	52.11	12:08:51	1.289	52.13	12:10:14	86	52.19
12:04:44	244	52.34	12:06:22	574	52.29	12:07:49	11.625	52.13	12:08:53	926	52.10	12:10:14	4.364	52.20
12:04:45	19.405	52.31	12:06:22	2.660	52.26	12:07:49	3.211	52.14	12:08:53	2.142	52.13	12:10:14	4.871	52.19
12:04:47	86	52.34	12:06:24	920	52.29	12:07:49	18.956	52.17	12:08:53	2.023	52.10	12:10:15	83	52.20
12:04:47	2.211	52.31	12:06:24	329	52.26	12:07:49	2.461	52.18	12:08:55	579	52.13	12:10:15	843	52.19
12:04:48	8	52.32	12:06:25	3.824	52.30	12:07:49	3.818	52.15	12:08:55	1.016	52.15	12:10:15	83	52.19
12:04:48	841	52.34	12:06:25	14.631	52.26	12:07:49	2.461	52.19	12:08:57	10.491	52.13	12:10:16	928	52.19
12:04:49	1.328	52.32	12:06:26	7.128	52.25	12:07:49	11.363	52.18	12:08:57	1.848	52.14	12:10:16	2.985	52.20
12:04:51	647	52.31	12:06:28	368	52.28	12:07:50	20.000	52.16	12:08:57	101	52.12	12:10:16	1.600	52.19
12:04:52	5.152	52.32	12:06:28	798	52.25	12:07:50	7.208	52.14	12:08:58	4.808	52.14	12:10:16	52.00	52.19
12:04:53	239	52.34	12:06:28	7	52.28	12:07:50	237	52.13	12:08:58	59	52.12	12:10:17	2.518	52.19
12:04:53	1.940	52.32	12:06:31	11.310	52.25	12:07:51	5.589	52.15	12:08:59	2.497	52.14	12:10:17	664	52.20
12:04:54	187	52.34	12:06:31	1.985	52.29	12:07:52	24	52.16	12:08:59	4.074	52.12	12:10:18	11.320	52.19
12:04:54	10.192	52.32	12:06:32	929	52.25	12:07:52	38	52.15	12:09:00	13.787	52.14	12:10:18	897	52.18
12:04:56	201	52.35	12:06:32	75	52.27	12:07:53	24	52.16	12:09:00	512	52.12	12:10:18	7.723	52.19
12:04:57	3.784	52.32	12:06:33	9.648	52.25	12:07:55	150	52.15	12:09:04	19.629	52.13	12:10:18	40	52.18
12:05:01	533	52.34	12:06:34	50.000	52.29	12:07:55	652	52.16	12:09:05	369	52.15	12:10:18	707	52.19
12:05:02	2.501	52.32	12:06:34	9.623	52.26	12:07:56	6.553	52.15	12:09:05	371	52.13	12:10:18	51.497	52.20
12:05:03	9.626	52.31	12:06:35	110	52.28	12:07:58	187	52.16	12:09:05	12.153	52.12	12:10:19	83	52.19
12:05:04	17.100	52.32	12:06:35	30.137	52.25	12:07:58	95	52.14	12:09:05	95	52.11	12:10:20	497	52.19
12:05:04	1.257	52.31	12:06:38	280	52.28	12:08:00	2.597	52.13	12:09:07	10.476	52.12	12:10:20	84	52.19
12:05:04	1.139	52.32	12:06:38	9.628	52.25	12:08:01	1.556	52.12	12:09:08	161	52.15	12:10:21	383	52.18
12:05:05	16	52.31	12:06:39	38	52.28	12:08:01	295	52.14	12:09:08	59	52.12	12:10:21	41	52.19
12:05:05	30	52.32	12:06:39	8.449	52.25	12:08:01	2.089	52.16	12:09:08	287	52.15	12:10:21	6.283	52.18
12:05:05	10	52.35	12:06:40	46	52.28	12:08:02	5.324	52.13	12:09:08	954	52.12	12:10:21	83	52.19
12:05:05	1.346	52.32	12:06:40	179	52.21	12:08:03	11.028	52.12	12:09:09	2.746	52.15	12:10:22	373	52.18
12:05:05	3	52.31	12:06:42	95	52.27	12:08:04	979	52.13	12:09:10	1.723	52.12	12:10:22	274	52.19
12:05:05	6.984	52.32	12:06:42	9	52.21	12:08:05	200	52.16	12:09:10	16.591	52.15	12:10:23	2.871	52.18
12:05:06	77.979	52.31	12:06:43	1.256	52.20	12:08:05	15.917	52.12	12:09:11	1.400	52.13	12:10:23	1.246	52.19
12:05:06	190	52.30	12:06:43	190	52.21	12:08:06	579	52.12	12:09:12	532	52.12	12:10:24	659	52.19
12:05:06	4.821	52.29	12:06:43	11.456	52.27	12:08:07	73	52.15	12:09:13	6.503	52.13	12:10:24	29.256	52.17
12:05:06	4.821	52.27	12:06:43	7.462	52.28	12:08:07	538	52.12	12:09:14	184	52.15	12:10:24	37.592	52.16
12:05:06	16.028	52.25	12:06:44	193	52.21	12:08:08	103	52.15	12:09:14	953	52.13	12:10:25	1.128	52.19
12:05:06	4.524	52.34	12:06:45	364	52.28	12:08:09	936	52.16	12:09:15	3.998	52.14	12:10:26	1.920	52.19
12:05:06	4.763	52.31	12:06:46	18.552	52.21	12:08:09	1	52.15	12:09:15	9	52.13	12:10:26	83	52.19
12:05:06	20.542	52.31	12:06:47	24.541	52.20	12:08:09	39	52.12	12:09:15	10.000	52.15	12:10:27	2.080	52.18
12:05:07	185	52.32	12:06:47	14.827	52.19	12:08:11	28	52.1						

12:10:53	556	52:16	12:11:42	184	52:21	12:12:46	1.715	52:19	12:14:40	4.294	52:21	12:16:18	163	52:23
12:10:53	166	52:18	12:11:42	5.504	52:19	12:12:46	92	52:21	12:14:42	500	52:23	12:16:18	1.013	52:21
12:10:54	294	52:16	12:11:43	47	52:21	12:12:47	3.869	52:19	12:14:43	1.947	52:21	12:16:18	11.907	52:23
12:10:55	83	52:18	12:11:43	3.063	52:19	12:12:50	738	52:21	12:14:43	192	52:23	12:16:18	16.142	52:25
12:10:55	826	52:16	12:11:44	383	52:21	12:12:50	44.416	52:19	12:14:43	28	52:21	12:16:19	7.376	52:24
12:10:55	167	52:16	12:11:44	4.035	52:19	12:12:52	3.740	52:21	12:14:44	377	52:23	12:16:21	2.456	52:23
12:10:55	19	52:16	12:11:44	47	52:21	12:12:52	527	52:20	12:14:44	13.591	52:21	12:16:20	191	52:24
12:10:55	4.445	52:18	12:11:45	206	52:19	12:12:52	93	52:18	12:14:44	4.149	52:20	12:16:20	17.544	52:22
12:10:56	1.961	52:16	12:11:45	527	52:21	12:12:52	682	52:20	12:14:44	255	52:23	12:16:22	4.512	52:21
12:10:57	167	52:16	12:11:47	3.076	52:19	12:12:53	577	52:20	12:14:45	200	52:23	12:16:24	2.568	52:23
12:10:57	1.376	52:16	12:11:47	231	52:21	12:12:53	743	52:19	12:14:44	867	52:20	12:16:24	3.255	52:21
12:10:58	1.917	52:18	12:11:47	385	52:19	12:12:53	476	52:20	12:14:44	307	52:23	12:16:25	215	52:22
12:10:58	82	52:16	12:11:47	47	52:21	12:12:54	1.594	52:18	12:14:45	187	52:20	12:16:25	19.570	52:21
12:10:58	84	52:18	12:11:47	24	52:19	12:12:57	489	52:20	12:14:45	377	52:23	12:16:25	1.003	52:22
12:10:58	659	52:16	12:11:47	345	52:17	12:12:57	5.523	52:18	12:14:45	191	52:20	12:16:26	1.110	52:21
12:10:58	439	52:15	12:11:47	47	52:21	12:12:57	952	52:20	12:14:45	182	52:23	12:16:27	50	52:22
12:10:59	83	52:18	12:11:48	4.055	52:17	12:12:57	1.557	52:18	12:14:46	6.418	52:20	12:16:27	185	52:21
12:10:59	3.871	52:15	12:11:48	47	52:21	12:12:58	2.221	52:20	12:14:47	187	52:23	12:16:27	248	52:22
12:10:59	3.522	52:13	12:11:48	5.037	52:17	12:12:59	2.449	52:18	12:14:47	385	52:21	12:16:28	1.654	52:21
12:10:59	1.019	52:18	12:11:49	47	52:21	12:13:00	572	52:20	12:14:47	80	52:23	12:16:28	947	52:22
12:10:59	500	52:14	12:11:49	7.067	52:17	12:13:00	19	52:18	12:14:47	6.566	52:21	12:16:29	1.379	52:21
12:10:59	3.872	52:18	12:11:50	94	52:21	12:13:00	4.000	52:20	12:14:47	2.155	52:20	12:16:29	698	52:20
12:11:00	187	52:14	12:11:50	3.478	52:17	12:13:01	1.457	52:18	12:14:48	5.837	52:23	12:16:29	350	52:21
12:11:00	21	52:16	12:11:50	47	52:21	12:13:02	92	52:20	12:14:49	228	52:21	12:16:29	28	52:22
12:11:00	182	52:18	12:11:51	766	52:21	12:13:03	43.937	52:18	12:14:49	43	52:23	12:16:29	1.829	52:20
12:11:01	223	52:14	12:11:51	17.998	52:21	12:13:05	153	52:20	12:14:49	5.553	52:21	12:16:31	155	52:21
12:11:02	83	52:18	12:11:52	494	52:22	12:13:06	3.799	52:18	12:14:51	479	52:23	12:16:31	573	52:20
12:11:02	574	52:14	12:11:52	368	52:21	12:13:07	6.102	52:20	12:14:52	1.168	52:22	12:16:31	228	52:21
12:11:02	574	52:18	12:11:52	709	52:18	12:13:07	11.048	52:18	12:14:52	837	52:20	12:16:31	1.130	52:22
12:11:02	2.537	52:11	12:11:52	47	52:21	12:13:09	4	52:20	12:14:52	8.333	52:20	12:16:31	16.294	52:20
12:11:02	82	52:18	12:11:52	1.751	52:18	12:13:09	198	52:18	12:14:53	604	52:23	12:16:35	1.558	52:22
12:11:03	2.500	52:13	12:11:53	95	52:21	12:13:09	19.432	52:20	12:14:54	1.698	52:23	12:16:36	1.436	52:20
12:11:03	2.901	52:11	12:11:53	2.467	52:18	12:13:09	98	52:18	12:14:54	699	52:23	12:16:36	690	52:22
12:11:03	163	52:15	12:11:53	47	52:21	12:13:10	55	52:19	12:14:55	91	52:23	12:16:36	1.350	52:20
12:11:04	1.559	52:16	12:11:54	9.587	52:18	12:13:11	1.806	52:18	12:14:55	3.000	52:21	12:16:36	110	52:22
12:11:04	235	52:12	12:11:54	47	52:21	12:13:11	110	52:20	12:14:55	882	52:20	12:16:36	3.117	52:20
12:11:04	2.091	52:15	12:11:54	1.017	52:18	12:13:11	465	52:18	12:14:56	570	52:23	12:16:38	11	52:21
12:11:05	27.000	52:16	12:11:55	47	52:21	12:13:12	1.162	52:19	12:14:56	116	52:20	12:16:38	4.852	52:20
12:11:05	80	52:13	12:11:55	1.005	52:18	12:13:12	53	52:18	12:14:57	15	52:23	12:16:39	747	52:21
12:11:05	1.874	52:18	12:11:56	553	52:21	12:13:13	783	52:19	12:14:57	1.928	52:20	12:16:39	241	52:20
12:11:06	9	52:13	12:11:56	432	52:18	12:13:13	7.352	52:18	12:14:57	110	52:23	12:16:39	13.097	52:22
12:11:06	177	52:15	12:11:56	47	52:21	12:13:13	844	52:19	12:14:57	29.711	52:20	12:16:40	6.474	52:24
12:11:06	2.877	52:13	12:11:56	1.919	52:18	12:13:13	783	52:20	12:15:02	3.018	52:23	12:16:40	4.883	52:20
12:11:07	3.785	52:23	12:11:57	1.669	52:18	12:13:13	18.685	52:18	12:15:02	731	52:23	12:16:41	3.147	52:24
12:11:07	36	52:13	12:11:57	183	52:18	12:13:15	196	52:20	12:15:02	1	52:20	12:16:41	192	52:21
12:11:08	22.275	52:18	12:11:57	78	52:21	12:13:15	1.591	52:18	12:15:02	10.122	52:21	12:16:41	28.594	52:24
12:11:08	14.714	52:19	12:11:57	70	52:18	12:13:16	2.018	52:20	12:15:04	96	52:23	12:16:41	933	52:21
12:11:08	43	52:20	12:11:57	281	52:21	12:13:17	49.101	52:18	12:15:04	9.878	52:21	12:16:42	1.389	52:24
12:11:08	10.585	52:18	12:11:58	2.378	52:18	12:13:20	553	52:20	12:15:04	17.963	52:20	12:16:43	253	52:22
12:11:08	90.000	52:24	12:11:58	47	52:21	12:13:20	107	52:18	12:15:05	3.193	52:23	12:16:43	1.737	52:24
12:11:08	10.880	52:25	12:11:58	766	52:18	12:13:20	971	52:20	12:15:05	40	52:20	12:16:43	18.436	52:22
12:11:08	4.758	52:27	12:11:59	47	52:21	12:13:21	1.427	52:18	12:15:05	4.477	52:23	12:16:44	3.688	52:24
12:11:08	52	52:23	12:11:59	1.666	52:18	12:13:22	52.460	52:20	12:15:05	182	52:23	12:16:44	1.130	52:22
12:11:09	81	52:18	12:11:59	47	52:21	12:13:23	19.254	52:22	12:15:05	4.888	52:23	12:16:44	1.617	52:23
12:11:09	3.775	52:15	12:12:00	111	52:18	12:13:23	22.029	52:23	12:15:06	959	52:20	12:16:46	11.617	52:21
12:11:09	82	52:18	12:12:00	17.562	52:21	12:13:23	2.058	52:20	12:15:06	7.346	52:23	12:16:46	14.457	52:23
12:11:10	717	52:15	12:12:00	29.738	52:22	12:13:24	700	52:22	12:15:06	1.022	52:24	12:16:48	4.762	52:25
12:11:11	163	52:11	12:12:00	1.004	52:21	12:13:24	1.004	52:20	12:15:06	15.208	52:21	12:16:48	745	52:23
12:11:12	2.803	52:15	12:12:01	662	52:19	12:13:24	13.883	52:23	12:15:11	115	52:23	12:16:48	9.681	52:21
12:11:12	81	52:25	12:12:01	47	52:21	12:13:24	1.291	52:22	12:15:11	7434	52:21	12:16:50	212	52:23
12:11:12	3.859	52:15	12:12:01	807	52:19	12:13:24	1.040	52:20	12:15:14	61	52:23	12:16:50	186	52:21
12:11:13	81	52:25	12:12:02	47	52:21	12:13:24	5.470	52:22	12:15:14	92	52:21	12:16:50	178	52:23
12:11:13	1.871	52:15	12:12:02	4.643	52:19	12:13:24	19	52:19	12:15:14	7.218	52:23	12:16:51	26.989	52:23
12:11:13	282	52:25	12:12:02	1.962	52:21	12:13:25	53	52:22	12:15:14	17.266	52:21	12:16:51	21.806	52:20
12:11:14	82	52:23	12:12:03	47	52:20	12:13:26	17.292	52:20	12:15:15	163.100	52:20	12:16:51	2.480	52:19
12:11:14	1.119	52:15	12:12:03	7	52:18	12:13:31	95	52:22	12:15:15	12.606	52:23	12:16:51	3.924	52:18
12:11:15	2.200	52:16	12:12:03	47	52:20	12:13:32	1.952	52:20	12:15:17	571	52:24	12:16:51	3.560	52:20
12:11:15	428	52:23	12:12:03	841	52:23	12:13:32	52	52:22	12:15:17	6.271	52:23	12:16:53	2.292	52:23
12:11:15	495	52:16	12:12:04	11.129	52:20	12:13:33	14.027	52:20	12:15:19	121	52:24	12:16:53	13	52:21
12:11:16	47	52:23	12:12:04	1.421	52:18	12:13:34	35.000	52:21	12:15:20	237	52:23	12:16:54	765	52:22
12:11:16	2.606	52:16	12:12:05	397	52:20	12:13:35	10.267	52:20	12:15:20	1.974	52:20	12:16:55	201	52:21
12:11:16	1.127	52:23	12:12:05	906	52:21	12:13:35	190	52:22	12:15:20	906	52:21	12:16:55	906	52:23
12:11:17	3.364	52:16	12:12:05	47	52:20	12:13:38	18.420	52:20	12:15:21	457	52:22	12:16:55	1.143	52:21
12:11:17	663	52:23	12:12:05	5.129	52:18	12:13:41	98	52:22	12:15:21	1.110	52:21	12:16:57	2.122	52:24
12:11:17	335	52:24	12:12:06	785	52:20	12:13:41	10.020	52						

121802	1.192	52.18	121926	1.781	52.17	122053	385	52.05	122225	26.899	52.11	122409	5.813	52.05
121803	553	52.19	121927	1.665	52.15	122053	241	52.06	122225	21.841	52.12	122409	9	52.06
121804	9.730	52.18	121927	918	52.17	122054	659	52.05	122227	17.270	52.11	122409	28.851	52.05
121806	407	52.19	121928	497	52.16	122054	16.254	52.06	122227	395	52.10	122410	5.598	52.06
121807	90	52.18	121928	2.500	52.17	122054	21.791	52.04	122231	3.669	52.14	122410	191	52.06
121807	553	52.19	121928	7.171	52.15	122054	11.436	52.04	122228	2.326	52.10	122410	91	52.06
121807	3.493	52.18	121929	61.111	52.15	122055	326	52.06	122228	6.666	52.14	122410	6.022	52.10
121811	375	52.19	121929	559	52.12	122056	324	52.04	122229	6.438	52.10	122411	15.269	52.05
121811	3.797	52.18	121929	5.236	52.15	122056	752	52.06	122231	554	52.14	122411	3.562	52.10
121814	181	52.19	121929	1.915	52.14	122057	20.905	52.04	122231	19	52.10	122411	6.633	52.11
121814	53	52.18	121929	7.048	52.15	122058	9	52.06	122232	75	52.14	122411	735	52.05
121814	390	52.19	121930	2.368	52.13	122058	1.955	52.04	122232	582	52.10	122412	3.202	52.11
121815	593	52.18	121930	1.309	52.15	122059	198	52.06	122233	5.321	52.14	122414	940	52.12
121816	1.291	52.19	121930	617	52.13	122100	391.488	52.04	122233	188	52.10	122414	3.257	52.11
121816	583	52.18	121930	2.981	52.15	122102	400	52.05	122233	950	52.14	122414	458	52.12
121817	723	52.19	121932	1.192	52.14	122102	4.968	52.04	122233	14.159	52.11	122415	10.725	52.11
121817	43	52.20	121933	1.209	52.15	122105	17.349	52.05	122235	41	52.14	122415	2.815	52.05
121817	13.440	52.18	121934	19	52.14	122107	14.783	52.06	122235	18.037	52.11	122415	383	52.06
121820	743	52.19	121935	839	52.15	122108	461	52.05	122239	739	52.14	122415	19.718	52.08
121820	87	52.20	121935	387	52.14	122109	182	52.06	122239	8.466	52.11	122416	37	52.11
121821	13.166	52.18	121935	3.197	52.15	121939	21.689	52.05	122242	191	52.13	122416	720	52.08
121822	412	52.20	121936	19.546	52.10	122109	17.396	52.06	122242	309	52.11	122417	813	52.06
121822	7.257	52.19	121936	6.762	52.15	122110	11.811	52.05	122243	1.890	52.13	122417	978	52.11
121822	6.252	52.20	121936	186	52.13	122111	6.280	52.04	122243	6.993	52.11	122418	19.187	52.06
121823	173	52.19	121937	6.252	52.12	122111	604	52.05	122243	92	52.13	122418	688	52.05
121824	169	52.20	121937	215	52.12	122112	6.954	52.04	122243	2.661	52.11	122418	3.780	52.06
121824	5.970	52.19	121939	2.016	52.15	122113	34	52.05	122243	288	52.13	122419	577	52.11
121824	815	52.18	121939	26	52.12	122114	938	52.04	122245	1.038	52.13	122419	938	52.06
121824	941	52.19	121939	348	52.11	122114	348	52.05	122245	1.914	52.10	122420	919	52.11
121825	17.084	52.20	121939	16.174	52.14	122115	10.547	52.05	122245	6.157	52.08	122420	201	52.06
121826	191	52.17	121940	3.939	52.12	122116	191	52.03	122245	178	52.09	122420	56	52.11
121826	95	52.20	121941	3.826	52.14	122116	152	52.05	122245	185	52.08	122420	197	52.06
121827	939	52.19	121941	9	52.12	122117	1.146	52.03	122245	178	52.09	122421	999	52.09
121827	4.743	52.18	121941	8.068	52.15	122118	139	52.04	122245	31.639	52.11	122421	1.389	52.08
121827	195	52.20	121941	296	52.12	122118	847	52.03	122248	184	52.12	122421	163	52.09
121828	93	52.18	121942	1.666	52.10	122118	60	52.05	122248	3.708	52.08	122423	130	52.06
121829	446	52.20	121942	4.034	52.13	122118	12.840	52.03	122250	5.101	52.07	122423	1.107	52.09
121829	974	52.19	121943	56	52.15	122118	2.091	52.04	122250	6.940	52.08	122423	5.323	52.06
121830	6.704	52.20	121943	965	52.13	122119	3.105	52.03	122250	6.419	52.05	122424	52.09	52.09
121831	774	52.19	121944	958	52.15	122119	40	52.04	122250	4.345	52.08	122424	3.007	52.06
121831	19	52.20	121944	38	52.13	122119	19	52.03	122251	961	52.06	122424	1.909	52.09
121831	1.121	52.19	121944	371	52.15	122119	2.957	52.04	122251	378	52.09	122424	909	52.06
121832	478	52.20	121945	3.102	52.12	122120	6.288	52.03	122251	3.752	52.07	122425	121	52.06
121832	976	52.19	121946	1.983	52.15	122121	968	52.04	122251	9.658	52.06	122425	576	52.06
121833	88	52.20	121947	1.686	52.13	122122	1.842	52.03	122251	7.379	52.09	122425	10.613	52.09
121833	19.138	52.19	121947	594	52.15	122122	555	52.04	122252	2.548	52.07	122426	94	52.06
121837	206	52.20	121947	531	52.13	122122	7.534	52.03	122253	913	52.09	122426	286	52.08
121838	7.19	52.18	121948	5	52.13	122123	8.411	52.03	122253	6.320	52.05	122426	13.860	52.06
121839	5.356	52.18	121948	183	52.13	122123	30.190	52.05	122254	315	52.09	122427	4.259	52.05
121841	1.353	52.20	121948	360	52.15	122124	22.988	52.04	122255	578	52.07	122428	1.810	52.08
121842	94.071	52.18	121949	1.403	52.13	122125	277	52.05	122255	198	52.09	122429	3.863	52.05
121844	3.832	52.19	121950	100	52.12	122125	4.881	52.04	122255	1.968	52.07	122429	1.801	52.08
121845	941	52.20	121950	37.085	52.12	122127	1.021	52.05	122255	1.001	52.09	122430	6.099	52.06
121845	3.241	52.19	121950	29.199	52.12	122128	9.582	52.04	122256	1.918	52.07	122430	679	52.08
121845	9.634	52.18	121952	1.328	52.15	122128	2.655	52.05	122256	39.230	52.06	122430	19.642	52.06
121846	60	52.20	121952	10.514	52.12	122129	3.871	52.04	122257	7.460	52.09	122431	1.839	52.08
121846	193	52.18	121954	215	52.15	122130	77	52.03	122257	1.698	52.06	122432	3.137	52.06
121847	11	52.20	121955	125	52.12	122130	267	52.03	122258	3.635	52.09	122432	3.887	52.06
121847	191	52.18	121955	215	52.15	122130	4.680	52.04	122259	3.081	52.11	122434	387	52.06
121848	1.216	52.18	121956	2.650	52.12	122132	602	52.05	122259	43.219	52.12	122434	720	52.08
121848	5.631	52.19	121956	322	52.15	122133	100	52.03	122259	3.081	52.09	122435	772	52.06
121848	4.126	52.18	121957	616	52.12	122133	9.641	52.06	122301	3.816	52.06	122435	1.526	52.08
121849	6.261	52.20	121958	364	52.13	122133	20.330	52.03	122301	20.000	52.07	122435	53.033	52.06
121850	176	52.18	121958	1.968	52.12	122135	336	52.04	122300	10.702	52.06	122437	1.095	52.08
121850	212	52.17	121959	44	52.15	122136	5.930	52.03	122301	974	52.11	122437	194	52.06
121850	5.893	52.18	121959	21.346	52.12	122136	13.607	52.02	122302	571	52.10	122438	1.576	52.07
121852	2.852	52.20	122001	36	52.12	122137	6.230	52.04	122302	705	52.10	122438	18.020	52.06
121852	259	52.19	122001	676	52.12	122137	194.465	52.05	122303	232	52.10	122440	5.834	52.08
121853	191	52.20	122001	28	52.15	122137	59.691	52.06	122304	382	52.10	122441	97	52.06
121853	54.741	52.19	122002	2.356	52.12	122137	188	52.08	122304	25.026	52.10	122441	694	52.06
121853	9.393	52.18	122003	307	52.11	122138	371	52.06	122307	1	52.11	122441	18	52.06
121854	79	52.18	122004	1.390	52.12	122138	1.390	52.08	122307	16.439	52.10	122441	50	52.06
121854	572	52.17	122005	1.410	52.14	122138	1.360	52.06	122310	287	52.11	122442	18	52.06
121854	7.331	52.17	122005	106	52.12	122139	3.856	52.08	122310	14.957	52.10	122442	188	52.08
121856	2.418	52.18	122010	1.704	52.14	122140	15.000	52.09	122312	90	52.11	122442	48.890	52.06
121856	28	52.17	122006	271	52.12	122140	20.147	52.10	122312	6.821	52.10	122443	694	52.08
121856	9.963	52.18	122006	1.364	52.14	122140	6.257	52.07	122313	49.911	52.12	122444	58	52.06
121856	94	52.17	122006	1.200	52.12	122140	384	52.09	122317	4.367	52.12	122444	136	52.08
121856	175	52.18	122008	93	52.14	122140	17.299	52.06	122318	11.730	52.11	122445	19	52

12:25:28	1.904	52.09	12:26:49	554	52.05	12:28:07	8.510	52.09	12:29:09	6	52.09	12:30:30	6.089	52.09
12:25:28	388	52.07	12:26:49	277	52.07	12:28:07	2.050	52.06	12:29:09	1.103	52.08	12:30:30	405	52.10
12:25:28	8	52.09	12:26:50	1.889	52.05	12:28:07	29.885	52.09	12:29:09	382	52.09	12:30:30	6.280	52.09
12:25:29	195	52.07	12:26:52	1.345	52.07	12:28:07	3.905	52.07	12:29:10	1.833	52.08	12:30:31	5.353	52.08
12:25:30	5.117	52.09	12:26:54	1.954	52.05	12:28:08	1.194	52.07	12:29:10	8.299	52.08	12:30:31	6.790	52.09
12:25:30	6.887	52.07	12:26:54	2.775	52.07	12:28:08	112	52.07	12:29:10	9.780	52.08	12:30:31	8.537	52.08
12:25:30	379	52.09	12:26:54	1.862	52.05	12:28:09	24.192	52.09	12:29:12	17.820	52.09	12:30:33	57.182	52.09
12:25:31	219	52.07	12:26:56	869	52.04	12:28:09	842	52.08	12:29:12	748	52.08	12:30:39	382	52.11
12:25:31	83	52.09	12:26:57	170	52.07	12:28:09	21.349	52.09	12:29:12	2.898	52.09	12:30:39	147	52.09
12:25:31	170	52.07	12:26:57	11.834	52.07	12:28:09	8.259	52.08	12:29:13	8.578	52.08	12:30:39	766	52.10
12:25:32	771	52.07	12:26:57	14.813	52.07	12:28:10	482	52.08	12:29:13	17	52.09	12:30:39	50.000	52.09
12:25:33	1.234	52.09	12:26:58	15.514	52.04	12:28:10	310	52.09	12:29:13	10.403	52.08	12:30:41	32.671	52.09
12:25:33	6.510	52.07	12:26:59	1.938	52.05	12:28:10	1.812	52.07	12:29:14	17	52.09	12:30:43	8.573	52.08
12:25:33	11.999	52.06	12:27:00	37	52.07	12:28:10	1.191	52.09	12:29:14	1.346	52.08	12:30:44	383	52.11
12:25:33	109	52.09	12:27:01	2.170	52.05	12:28:10	6.687	52.07	12:29:15	103	52.09	12:30:44	3.347	52.08
12:25:34	96	52.06	12:27:01	933	52.05	12:28:12	219	52.07	12:29:16	17	52.10	12:30:45	499	52.09
12:25:34	362	52.09	12:27:01	371	52.07	12:28:12	1.534	52.09	12:29:16	6.125	52.08	12:30:45	16.581	52.08
12:25:35	51	52.08	12:27:03	14.959	52.05	12:28:12	12.782	52.07	12:29:17	52.06	52.07	12:30:47	5.933	52.10
12:25:35	83	52.09	12:27:03	15.685	52.04	12:28:13	30	52.09	12:29:17	2.587	52.08	12:30:47	1.849	52.08
12:25:35	724	52.08	12:27:05	284	52.07	12:28:13	12.653	52.07	12:29:18	17	52.10	12:30:48	11.482	52.09
12:25:36	569	52.09	12:27:06	45.958	52.05	12:28:13	6.754	52.06	12:29:18	2.134	52.08	12:30:49	190	52.11
12:25:36	244	52.08	12:27:07	1.704	52.04	12:28:13	17	52.09	12:29:19	209	52.10	12:30:49	12.881	52.09
12:25:36	83	52.09	12:27:07	1.947	52.07	12:28:13	1.833	52.06	12:29:19	12.405	52.08	12:30:49	20.010	52.08
12:25:37	147	52.06	12:27:09	2.996	52.04	12:28:13	570	52.09	12:29:20	147	52.10	12:30:50	25.897	52.09
12:25:38	258	52.09	12:27:09	103	52.07	12:28:13	444	52.06	12:29:20	369	52.08	12:30:52	213	52.11
12:25:38	19	52.06	12:27:10	18.461	52.04	12:28:13	652	52.09	12:29:21	17	52.10	12:30:53	632	52.12
12:25:38	383	52.09	12:27:10	76	52.07	12:28:13	1.006	52.06	12:29:22	11.098	52.08	12:30:54	405	52.13
12:25:39	35.519	52.06	12:27:11	1.917	52.05	12:28:14	389	52.07	12:29:22	52.06	52.07	12:30:54	52.13	52.14
12:25:43	83	52.07	12:27:11	1.850	52.07	12:28:15	24.752	52.06	12:29:22	8.911	52.08	12:30:54	25	52.15
12:25:44	92	52.06	12:27:12	340	52.04	12:28:16	572	52.09	12:29:22	78	52.10	12:30:54	1.251	52.18
12:25:44	381	52.07	12:27:13	1.921	52.05	12:28:16	163	52.07	12:29:23	386	52.09	12:30:54	95	52.14
12:25:44	200	52.08	12:27:13	1.641	52.04	12:28:16	116	52.06	12:29:23	380	52.10	12:30:54	37	52.15
12:25:45	78.373	52.06	12:27:14	14.372	52.07	12:28:17	162	52.09	12:29:24	29.581	52.08	12:30:54	200	52.08
12:25:45	34.284	52.07	12:27:14	676	52.04	12:28:17	81	52.07	12:29:27	463	52.09	12:30:55	32	52.14
12:25:46	83	52.09	12:27:15	370	52.06	12:28:17	1.965	52.06	12:29:27	91	52.08	12:30:55	395	52.12
12:25:46	183	52.06	12:27:15	235	52.04	12:28:17	41	52.07	12:29:28	81	52.09	12:30:55	34	52.14
12:25:47	101	52.08	12:27:15	6.982	52.06	12:28:17	344	52.07	12:29:29	12.777	52.08	12:30:56	396	52.14
12:25:47	5.345	52.06	12:27:15	6.281	52.09	12:28:17	17	52.09	12:29:30	3.326	52.10	12:30:56	382	52.14
12:25:51	196	52.09	12:27:15	101	52.06	12:28:18	20	52.07	12:29:32	829	52.08	12:30:57	495	52.12
12:25:51	491.52	52.06	12:27:16	13.420	52.04	12:28:18	31.769	52.06	12:29:33	76.767	52.10	12:30:57	382	52.14
12:25:51	3.601	52.06	12:27:16	2.492	52.05	12:28:19	10	52.07	12:29:34	536	52.08	12:30:58	6.795	52.12
12:25:56	191	52.09	12:27:16	994	52.05	12:28:19	3.032	52.07	12:29:34	191	52.11	12:30:59	11.719	52.12
12:25:56	2.651	52.05	12:27:17	394	52.06	12:28:19	995	52.06	12:29:34	10.989	52.09	12:31:01	6.356	52.11
12:25:59	188	52.09	12:27:18	6.114	52.05	12:28:19	57.604	52.08	12:29:34	13.501	52.08	12:31:03	19.610	52.12
12:26:00	9.018	52.05	12:27:18	6.840	52.04	12:28:19	3	52.07	12:29:34	13.370	52.10	12:31:05	40	52.14
12:26:00	5.222	52.06	12:27:19	143	52.06	12:28:19	182	52.07	12:29:34	1.074	52.11	12:31:06	27	52.14
12:26:01	23	52.04	12:27:19	57	52.04	12:28:19	511	52.08	12:29:36	19	52.10	12:31:07	12.120	52.10
12:26:01	141	52.09	12:27:19	30.229	52.06	12:28:20	1.559	52.06	12:29:36	288	52.11	12:31:07	863	52.14
12:26:02	844	52.04	12:27:20	55	52.05	12:28:21	21	52.07	12:29:37	1.919	52.10	12:31:07	3.011	52.13
12:26:02	26.124	52.03	12:27:20	3.586	52.06	12:28:21	580	52.08	12:29:37	11.627	52.08	12:31:07	18.357	52.14
12:26:02	207	52.06	12:27:21	1.299	52.05	12:28:21	286	52.07	12:29:37	9.900	52.09	12:31:07	15	52.14
12:26:07	203	52.07	12:27:21	1.425	52.06	12:28:21	17	52.08	12:29:37	8.691	52.11	12:31:08	678	52.14
12:26:07	13.176	52.06	12:27:22	37.452	52.05	12:28:22	2.193	52.07	12:29:38	433	52.10	12:31:08	801	52.13
12:26:07	2.324	52.08	12:27:22	29.813	52.04	12:28:22	17.815	52.06	12:29:38	1.154	52.12	12:31:09	95	52.15
12:26:08	1.235	52.04	12:27:22	734	52.06	12:28:23	671	52.08	12:29:38	2.688	52.13	12:31:09	1.299	52.13
12:26:08	23	52.07	12:27:23	40.03	52.05	12:28:23	162	52.09	12:29:39	6.581	52.10	12:31:09	192	52.12
12:26:09	18.765	52.04	12:27:23	16	52.06	12:28:24	16	52.08	12:29:40	95	52.13	12:31:09	9.569	52.13
12:26:09	10.734	52.03	12:27:23	99	52.05	12:28:24	17.860	52.06	12:29:40	34.542	52.10	12:31:10	938	52.15
12:26:11	1.321	52.07	12:27:24	185	52.06	12:28:26	548	52.07	12:29:42	3.431	52.09	12:31:10	18.200	52.13
12:26:12	780	52.05	12:27:24	1.566	52.05	12:28:26	34	52.06	12:29:43	21.361	52.11	12:31:10	41.986	52.14
12:26:12	144	52.07	12:27:24	2.081	52.06	12:28:27	14.901	52.07	12:29:44	7	52.10	12:31:11	3.215	52.12
12:26:12	8.179	52.05	12:27:24	3.377	52.05	12:28:28	34	52.08	12:29:44	37.616	52.11	12:31:14	42.710	52.12
12:26:13	5.623	52.07	12:27:24	13.921	52.04	12:28:29	74.551	52.07	12:29:45	19.993	52.12	12:31:19	5.915	52.13
12:26:13	201	52.05	12:27:25	881	52.06	12:28:30	19	52.06	12:29:45	33.954	52.11	12:31:19	1.98	52.12
12:26:13	5	52.06	12:27:25	2.102	52.05	12:28:31	10.282	52.07	12:29:45	9.204	52.10	12:31:19	1.419	52.10
12:26:14	1.334	52.05	12:27:27	11.500	52.06	12:28:31	381	52.06	12:29:48	20.000	52.12	12:31:19	9.657	52.10
12:26:14	1.446	52.07	12:27:27	24	52.05	12:28:32	1.118	52.07	12:29:48	11.504	52.10	12:31:19	96	52.08
12:26:14	280	52.05	12:27:27	370	52.04	12:28:32	52.08	52.08	12:29:49	368	52.13	12:31:20	919	52.10
12:26:15	2.905	52.06	12:27:27	4.860	52.06	12:28:32	36.101	52.06	12:29:49	4.290	52.10	12:31:20	20.000	52.12
12:26:16	105	52.07	12:27:28	962	52.04	12:28:33	87	52.06	12:29:50	800	52.14	12:31:22	2.195	52.12
12:26:16	154	52.05	12:27:28	299	52.06	12:28:33	33	52.08	12:29:50	270	52.13	12:31:23	465	52.10
12:26:16	11.115	52.07	12:27:29	1.620	52.05	12:28:34	14.359	52.06	12:29:50	5.523	52.10	12:31:23	2.195	52.11
12:26:16	96	52.08	12:27:29	1.543	52.06	12:28:34	3.792	52.08	12:29:50	20.000	52.11	12:31:23	3.474	52.10
12:26:17	207	52.05	12:27:30	305	52.05	12:28:34	286	52.07	12:29:52	9.204	52.10	12:31:23	52.09	52.10
12:26:17	2													

12:31:41	931	52:13	12:33:23	671	52:12	12:34:51	163	52:07	12:36:25	28.000	52:05	12:38:11	14.763	52:05
12:31:43	1.150	52:14	12:33:24	572	52:14	12:34:52	5.656	52:05	12:36:25	1	52:08	12:38:15	75	52:06
12:31:43	967	52:10	12:33:25	19.329	52:12	12:34:52	245	52:07	12:36:25	17.192	52:05	12:38:15	5.919	52:05
12:31:43	117	52:14	12:33:25	8.869	52:11	12:34:53	2.023	52:05	12:36:25	84.734	52:04	12:38:17	86.547	52:06
12:31:44	112	52:13	12:33:26	9.444	52:16	12:34:53	389	52:07	12:36:25	2.300	52:08	12:38:18	356	52:05
12:31:45	39	52:10	12:33:30	944	52:14	12:34:54	15.913	52:05	12:36:26	13.046	52:05	12:38:18	1.356	52:06
12:31:45	54	52:10	12:33:30	2.802	52:12	12:34:56	762	52:07	12:36:27	140	52:07	12:38:18	1.361	52:08
12:31:45	190	52:16	12:33:31	378	52:14	12:34:56	581	52:05	12:36:28	193	52:05	12:38:18	1.298	52:11
12:31:46	556	52:14	12:33:31	20.906	52:12	12:34:57	76.819	52:07	12:36:28	2	52:07	12:38:18	12.468	52:06
12:31:46	425	52:13	12:33:32	8	52:13	12:34:57	16.023	52:05	12:36:29	6.761	52:05	12:38:19	929	52:09
12:31:46	5.753	52:16	12:33:32	36.634	52:12	12:34:58	3.699	52:07	12:36:29	5.364	52:04	12:38:19	6.655	52:06
12:31:47	16.280	52:10	12:33:38	451	52:14	12:34:58	11.679	52:05	12:36:29	567	52:07	12:38:19	13.985	52:05
12:31:47	189	52:16	12:33:38	6.394	52:12	12:34:58	944	52:07	12:36:29	4.000	52:04	12:38:20	943	52:06
12:31:47	98	52:14	12:33:38	77.671	52:11	12:35:00	201	52:08	12:36:29	3	52:07	12:38:20	1.478	52:05
12:31:47	464	52:10	12:33:39	4.976	52:10	12:35:00	1.000	52:05	12:36:30	929	52:04	12:38:21	192	52:06
12:31:48	3.142	52:16	12:33:39	30.264	52:11	12:35:01	38	52:06	12:36:31	3	52:07	12:38:21	8.665	52:05
12:31:48	4.983	52:14	12:33:39	2.455	52:10	12:35:01	956	52:08	12:36:32	382	52:04	12:38:22	12.276	52:06
12:31:49	301	52:10	12:33:40	8.562	52:11	12:35:01	3.248	52:06	12:36:32	397	52:07	12:38:22	969	52:07
12:31:49	50.000	52:10	12:33:40	2.633	52:10	12:35:01	1.584	52:05	12:36:33	70	52:04	12:38:22	5.963	52:11
12:31:51	1.887	52:10	12:33:40	1.035	52:11	12:35:01	1.133	52:08	12:36:33	2	52:07	12:38:22	10.385	52:06
12:31:51	378	52:16	12:33:41	445	52:10	12:35:02	2.465	52:06	12:36:34	4.521	52:04	12:38:23	19.506	52:05
12:31:51	1.119	52:10	12:33:41	4.109	52:11	12:35:03	24.184	52:05	12:36:35	7.720	52:03	12:38:24	384	52:06
12:31:52	38.376	52:11	12:33:42	17.834	52:10	12:35:04	1.849	52:06	12:36:35	3	52:07	12:38:25	93	52:05
12:31:57	7.357	52:15	12:33:45	1.407	52:07	12:35:04	13.621	52:05	12:36:35	385	52:03	12:38:25	162	52:05
12:31:57	367	52:13	12:33:46	185	52:10	12:35:07	1.335	52:08	12:36:35	18.397	52:07	12:38:25	26.041	52:05
12:31:57	1.185	52:13	12:33:47	6.029	52:09	12:35:07	9.558	52:07	12:36:37	97	52:03	12:38:27	1.136	52:06
12:31:58	930	52:13	12:33:49	4.581	52:08	12:35:08	498	52:05	12:36:37	10.449	52:07	12:38:27	1.525	52:05
12:31:58	5.841	52:11	12:33:49	2.951	52:07	12:35:08	741	52:05	12:36:38	2	52:06	12:38:28	40	52:06
12:31:59	1.138	52:13	12:33:49	18.393	52:08	12:35:09	190	52:05	12:36:38	7.492	52:03	12:38:28	90	52:07
12:31:59	96	52:11	12:33:52	4.390	52:07	12:35:09	4.495	52:05	12:36:38	1	52:06	12:38:28	450	52:06
12:31:59	840	52:13	12:33:52	466	52:08	12:35:10	384	52:05	12:36:38	4.389	52:03	12:38:28	35.969	52:05
12:31:59	321	52:11	12:33:52	4.771	52:07	12:35:10	184	52:05	12:36:38	5.294	52:02	12:38:29	924	52:06
12:31:59	852	52:13	12:33:53	4.261	52:08	12:35:10	192	52:05	12:36:38	169	52:06	12:38:29	1.929	52:05
12:32:00	4.011	52:14	12:33:53	2.512	52:09	12:35:10	815	52:05	12:36:47	279	52:04	12:38:32	52.005	52:05
12:32:00	6.263	52:10	12:33:57	1.864	52:08	12:35:12	1.480	52:05	12:36:39	4	52:06	12:38:31	463	52:05
12:32:00	4.817	52:13	12:33:57	377	52:07	12:35:12	4.956	52:05	12:36:40	2.524	52:04	12:38:32	135	52:06
12:32:00	9.214	52:10	12:33:57	454	52:12	12:35:15	1.386	52:06	12:36:43	7.767	52:06	12:38:32	1.785	52:07
12:32:00	591	52:13	12:33:58	1.145	52:08	12:35:15	2.720	52:05	12:36:43	8.054	52:06	12:38:32	3.116	52:07
12:32:00	277	52:14	12:33:58	947	52:10	12:35:15	1.280	52:06	12:36:45	1.156	52:02	12:38:32	962	52:05
12:32:01	2.615	52:13	12:33:58	4.535	52:07	12:35:15	1.109	52:05	12:36:46	11	52:05	12:38:32	36.217	52:05
12:32:01	859	52:14	12:33:59	206	52:10	12:35:16	965	52:06	12:36:46	96	52:02	12:38:32	79	52:07
12:32:01	5.815	52:13	12:34:00	415	52:09	12:35:16	2.188	52:05	12:36:46	48	52:05	12:38:32	135	52:05
12:32:01	5.815	52:13	12:34:00	9.460	52:07	12:35:16	1.684	52:06	12:36:47	7.156	52:01	12:38:32	40.262	52:05
12:32:01	4.830	52:11	12:34:01	758	52:10	12:35:16	479	52:06	12:36:47	31	52:05	12:38:33	20.000	52:05
12:32:02	20.000	52:14	12:34:01	11.186	52:07	12:35:16	1.336	52:05	12:36:47	4.659	52:02	12:38:33	132	52:07
12:32:02	19.572	52:13	12:34:01	95	52:10	12:35:17	359	52:06	12:36:48	739	52:05	12:38:33	1.729	52:05
12:32:02	16.216	52:10	12:34:01	2.213	52:07	12:35:17	33.743	52:05	12:36:49	2.677	52:03	12:38:34	379	52:07
12:32:02	14.800	52:10	12:34:03	511	52:11	12:35:17	269	52:06	12:36:50	17	52:05	12:38:34	40.262	52:05
12:32:03	547	52:12	12:34:03	450	52:08	12:35:17	7	52:05	12:36:50	3.418	52:03	12:38:41	170	52:07
12:32:04	191	52:10	12:34:04	299	52:10	12:35:18	1.251	52:08	12:36:51	1.302	52:05	12:38:42	3.644	52:05
12:32:04	9.745	52:12	12:34:04	1.206	52:08	12:35:18	202	52:06	12:36:51	1.373	52:03	12:38:42	1.948	52:07
12:32:04	7	52:13	12:34:05	7	52:10	12:35:18	11.543	52:05	12:36:53	554	52:05	12:38:43	8.926	52:05
12:32:04	3.066	52:14	12:34:05	3.399	52:08	12:35:18	151	52:06	12:36:54	6.862	52:03	12:38:43	52.01	52:07
12:32:05	92	52:14	12:34:06	192	52:10	12:35:19	1.816	52:05	12:36:55	74	52:05	12:38:43	11.430	52:05
12:32:05	5.101	52:11	12:34:06	3.439	52:08	12:35:19	114	52:06	12:36:57	192	52:03	12:38:44	171	52:07
12:32:07	882	52:10	12:34:07	959	52:10	12:35:19	456	52:05	12:36:57	983	52:05	12:38:44	7173	52:05
12:32:07	503	52:11	12:34:07	41.166	52:08	12:35:20	694	52:08	12:36:59	3.766	52:03	12:38:45	170	52:07
12:32:07	910	52:12	12:34:12	1.858	52:09	12:35:21	85	52:06	12:36:59	85	52:05	12:38:45	17.349	52:05
12:32:08	368	52:14	12:34:12	164	52:10	12:35:21	196	52:05	12:36:59	5.595	52:03	12:38:47	1.016	52:07
12:32:08	22.776	52:10	12:34:12	52.881	52:08	12:35:21	192	52:08	12:37:01	1.536	52:05	12:38:47	1.231	52:05
12:32:09	93	52:14	12:34:13	466	52:10	12:35:22	13.167	52:06	12:37:01	22.466	52:03	12:38:47	829	52:07
12:32:09	15.283	52:10	12:34:13	6.510	52:11	12:35:22	96	52:06	12:37:01	70.94	52:01	12:38:47	575	52:05
12:32:11	20.596	52:12	12:34:13	22.541	52:08	12:35:25	1.816	52:06	12:37:01	1.295	52:05	12:38:48	170	52:07
12:32:12	2.752	52:14	12:34:14	7.891	52:07	12:35:24	99	52:02	12:37:01	372	52:02	12:38:48	232	52:05
12:32:12	9.404	52:12	12:34:15	30	52:10	12:35:28	26.526	52:06	12:37:01	834	52:05	12:38:49	341	52:07
12:32:13	100	52:11	12:34:15	6.124	52:07	12:35:29	8.850	52:05	12:37:02	222	52:04	12:38:49	131	52:05
12:32:13	1.266	52:10	12:34:15	2.871	52:09	12:35:29	409	52:06	12:37:02	6.022	52:02	12:38:52	189	52:05
12:32:14	575	52:14	12:34:16	30	52:10	12:35:29	36	52:05	12:37:02	2.310	52:04	12:38:50	6.573	52:05
12:32:14	2.107	52:10	12:34:16	1.816	52:07	12:35:29	57	52:05	12:37:04	27	52:05	12:38:50	286	52:07
12:32:15	10	52:14	12:34:18	1.239	52:07	12:35:31	27	52:06	12:37:05	7.038	52:04	12:38:51	11.015	52:05
12:32:15	5.989	52:10	12:34:18	29	52:10	12:35:31	271	52:05	12:37:05	563	52:04	12:38:51	771	52:07
12:32:16	547	52:12	12:34:18	5.761	52:08	12:35:31	52.508	52:05	12:37:05	1.79	52:04	12:38:51	73.550	52:05
12:32:17	5.203	52:13	12:34:18	2.726	52:06	12:35:32	893	52:09	12:37:06	8.090	52:05	12:38:53	2.762	52:07
12:32:18	260	52:10	12:34:19	60	52:10	12:35:33	209	52:10	12:37:06	5.342	52:04	12:38:54	42.175	52:05
12:32:18	3.160	52												

12:39:42	3.842	52.06	12:41:48	332	52.08	12:44:02	953	52.13	12:46:16	44	52.25	12:49:12	1.933	52.31
12:39:42	14.833	52.04	12:41:49	1.616	52.06	12:44:03	184	52.14	12:46:17	1.889	52.26	12:49:12	9.449	52.30
12:39:44	19.650	52.03	12:41:51	18	52.08	12:44:04	3.146	52.13	12:46:17	1.950	52.25	12:49:13	3.920	52.29
12:39:45	370	52.06	12:41:52	769	52.06	12:44:04	2	52.14	12:46:18	765	52.26	12:49:13	6.506	52.28
12:39:46	20.035	52.05	12:41:53	323	52.07	12:44:05	381	52.13	12:46:18	389	52.25	12:49:15	5.619	52.31
12:39:47	574	52.05	12:41:52	634	52.06	12:44:05	1.953	52.13	12:46:19	199	52.26	12:49:15	3.581	52.28
12:39:48	2.105	52.06	12:41:55	36	52.08	12:44:08	59	52.13	12:46:19	24.780	52.25	12:49:17	199	52.31
12:39:49	226	52.05	12:41:56	1.860	52.06	12:44:08	134	52.15	12:46:23	26	52.26	12:49:17	2.054	52.28
12:39:49	2.361	52.03	12:41:56	55	52.08	12:44:09	10.443	52.13	12:46:23	2.829	52.25	12:49:18	3.635	52.31
12:39:50	2.570	52.05	12:41:56	63	52.07	12:44:09	2.340	52.15	12:46:23	405	52.26	12:49:19	5.619	52.28
12:39:51	9.683	52.03	12:41:57	400	52.08	12:44:09	22.669	52.13	12:46:24	6.774	52.25	12:49:29	5.439	52.30
12:39:54	29	52.05	12:41:58	21	52.06	12:44:09	19.400	52.12	12:46:28	10	52.26	12:49:29	3.165	52.31
12:39:55	370	52.06	12:41:58	287	52.08	12:44:09	12.774	52.11	12:46:29	2.479	52.25	12:49:29	1.086	52.28
12:39:55	3.899	52.05	12:41:59	93	52.06	12:44:09	18.957	52.10	12:46:30	725	52.26	12:49:32	1.434	52.31
12:39:59	1.178	52.06	12:42:00	1.125	52.08	12:44:10	915	52.12	12:46:30	3.577	52.27	12:49:32	294	52.28
12:39:59	6.053	52.05	12:42:00	3.726	52.06	12:44:12	5.327	52.15	12:46:31	1.556	52.25	12:49:33	1.965	52.31
12:40:00	12	52.06	12:42:04	1.906	52.08	12:44:12	206	52.13	12:46:35	1.722	52.26	12:49:34	1.865	52.28
12:40:01	2.250	52.05	12:42:05	13.395	52.06	12:44:12	384	52.15	12:46:36	25.335	52.25	12:49:34	205	52.31
12:40:02	222	52.06	12:42:07	517	52.08	12:44:12	247	52.13	12:46:36	381	52.27	12:49:35	7.003	52.28
12:40:03	481	52.05	12:42:07	12.743	52.06	12:44:14	381	52.15	12:46:36	5.110	52.25	12:49:36	736	52.31
12:40:04	56	52.06	12:42:10	67.111	52.08	12:44:15	699	52.13	12:46:38	191	52.26	12:49:37	559	52.28
12:40:05	1.606	52.05	12:42:11	700	52.07	12:44:15	4.135	52.12	12:46:39	32	52.27	12:49:38	478	52.31
12:40:06	369	52.06	12:42:11	462	52.08	12:44:16	652	52.15	12:46:39	417	52.26	12:49:38	1.210	52.28
12:40:06	196	52.05	12:42:12	2.340	52.07	12:44:16	4.369	52.12	12:46:40	1.330	52.27	12:49:38	152	52.31
12:40:06	949	52.06	12:42:14	23.881	52.08	12:44:17	449	52.15	12:46:40	9.400	52.26	12:49:39	17.925	52.28
12:40:07	562	52.05	12:42:14	41	52.07	12:44:17	23	52.12	12:46:44	765	52.27	12:49:40	4.314	52.31
12:40:08	1.270	52.06	12:42:14	9.600	52.08	12:44:17	923	52.15	12:46:44	3.728	52.26	12:49:40	1.300	52.32
12:40:08	5.671	52.05	12:42:15	272	52.07	12:44:18	508	52.12	12:46:45	9.966	52.25	12:49:40	3.362	52.34
12:40:10	2.403	52.07	12:42:15	5.169	52.08	12:44:20	70	52.13	12:46:51	12.457	52.27	12:49:40	925	52.30
12:40:11	184	52.06	12:42:16	1.589	52.07	12:44:21	19	52.12	12:46:52	1.854	52.25	12:49:41	1.665	52.31
12:40:11	5.252	52.04	12:42:19	15	52.08	12:44:21	204	52.15	12:46:52	61.743	52.27	12:49:41	31	52.32
12:40:13	758	52.06	12:42:19	150	52.07	12:44:22	3.101	52.12	12:46:55	1.718	52.28	12:49:42	10.297	52.31
12:40:14	14.323	52.04	12:42:20	139	52.08	12:44:23	20.000	52.15	12:46:55	7.817	52.27	12:49:44	82	52.32
12:40:16	369	52.06	12:42:21	1.419	52.08	12:44:23	61	52.12	12:47:05	2.459	52.28	12:49:45	4.338	52.31
12:40:16	18.721	52.04	12:42:20	3.891	52.08	12:44:24	32.824	52.15	12:47:00	6.965	52.27	12:49:46	381	52.33
12:40:20	184	52.06	12:42:21	330	52.07	12:44:24	52.870	52.17	12:47:01	5.222	52.25	12:49:46	2.288	52.31
12:40:20	12.852	52.04	12:42:22	1.930	52.08	12:44:24	10.882	52.16	12:47:05	334	52.28	12:49:47	131	52.33
12:40:22	435	52.05	12:42:22	6.536	52.07	12:44:24	12.778	52.17	12:47:06	16.878	52.25	12:49:48	13.505	52.31
12:40:22	2.433	52.06	12:42:23	15.868	52.06	12:44:25	1.170	52.16	12:47:07	6.375	52.28	12:49:54	19.375	52.32
12:40:24	277	52.05	12:42:23	1.866	52.07	12:44:26	193	52.18	12:47:08	580	52.25	12:49:54	80.625	52.34
12:40:24	8.424	52.04	12:42:23	694	52.06	12:44:26	381	52.16	12:47:08	952	52.28	12:49:55	2.572	52.31
12:40:26	2.750	52.05	12:42:24	2.204	52.07	12:44:27	2.642	52.18	12:47:08	81	52.25	12:49:55	1.017	52.34
12:40:26	616	52.06	12:42:25	1.419	52.08	12:44:27	3.610	52.18	12:47:09	468	52.28	12:49:55	275.31	52.31
12:40:26	835	52.05	12:42:25	20.663	52.06	12:44:30	92	52.18	12:47:09	5.619	52.25	12:49:58	4	52.34
12:40:26	239	52.04	12:42:28	56.930	52.08	12:44:30	18.063	52.16	12:47:12	8.848	52.26	12:49:58	37	52.31
12:40:26	1.180	52.05	12:42:29	50	52.09	12:44:31	92	52.15	12:47:18	277	52.27	12:49:59	943	52.34
12:40:27	38	52.06	12:42:29	140	52.10	12:44:31	7.757	52.13	12:47:19	4.094	52.26	12:49:59	48	52.31
12:40:27	1.100	52.05	12:42:30	1.002	52.08	12:44:32	7.298	52.12	12:47:22	13.000	52.26	12:50:02	2.781	52.31
12:40:27	185	52.06	12:42:30	47	52.10	12:44:31	4.528	52.14	12:47:22	9.177	52.26	12:50:01	4.781	52.31
12:40:27	15.889	52.05	12:42:30	260	52.08	12:44:33	5.707	52.17	12:47:22	11.303	52.27	12:50:01	58.471	52.33
12:40:32	92	52.07	12:42:30	618	52.10	12:44:33	287	52.14	12:47:22	15.481	52.28	12:50:03	194	52.34
12:40:33	381	52.05	12:42:31	256	52.08	12:44:33	2.067	52.17	12:47:22	6.28	52.26	12:50:03	6.909	52.33
12:40:33	2.009	52.07	12:42:32	38	52.09	12:44:34	1.203	52.10	12:47:23	4.84	52.28	12:50:04	43.284	52.32
12:40:33	3.513	52.05	12:42:33	17.155	52.08	12:44:35	1.759	52.17	12:47:23	191	52.26	12:50:04	24.429	52.34
12:40:33	18.781	52.07	12:42:33	36	52.10	12:44:36	2.052	52.14	12:47:24	1.274	52.27	12:50:09	4.893	52.35
12:40:33	2.352	52.05	12:42:33	3.662	52.11	12:44:37	3.069	52.17	12:47:25	149	52.26	12:50:09	978	52.36
12:40:34	21	52.07	12:42:35	187	52.08	12:44:37	7.729	52.14	12:47:25	92	52.28	12:50:09	7.354	52.35
12:40:35	17.881	52.06	12:42:35	83	52.09	12:44:40	1.388	52.11	12:47:25	1.389	52.28	12:50:15	3.327	52.37
12:40:37	383	52.07	12:42:36	280	52.09	12:44:40	27	52.14	12:47:28	93	52.28	12:50:15	384	52.35
12:40:37	3.020	52.05	12:42:37	1.336	52.11	12:44:41	95	52.18	12:47:28	7.480	52.26	12:50:15	1.000	52.37
12:40:38	3.793	52.07	12:42:38	192	52.09	12:44:41	954	52.16	12:47:34	82	52.28	12:50:16	4.999	52.36
12:40:38	1.867	52.05	12:42:38	11.639	52.08	12:44:41	4.643	52.11	12:47:35	1.450	52.26	12:50:16	20.667	52.34
12:40:39	763	52.07	12:42:38	193	52.09	12:44:42	3.220	52.16	12:47:36	382	52.28	12:50:19	377	52.35
12:40:39	284	52.05	12:42:39	40	52.11	12:44:45	4.076	52.15	12:47:37	7.447	52.26	12:50:20	1.017	52.34
12:40:41	563	52.07	12:42:41	194	52.09	12:44:47	6.874	52.18	12:47:38	190	52.28	12:50:21	791	52.35
12:40:42	1.320	52.05	12:42:41	1.052	52.10	12:44:47	369	52.19	12:47:38	1.242	52.26	12:50:21	569	52.34
12:40:44	1.15	52.06	12:42:41	38	52.07	12:44:48	92	52.11	12:47:38	3.81	52.28	12:50:22	1.414	52.31
12:40:44	2.005	52.06	12:42:42	1.879	52.10	12:44:50	34.854	52.18	12:47:39	3.008	52.26	12:50:22	92	52.34
12:40:47	214.913	52.07	12:42:43	3.634	52.11	12:44:55	20.000	52.21	12:47:43	38.255	52.28	12:50:23	9.742	52.35
12:40:48	7.800	52.06	12:42:44	19	52.10	12:44:55	18.280	52.22	12:47:43	25.884	52.26	12:50:24	7.4	52.34
12:40:50	384	52.08	12:42:44	30.000	52.11	12:44:55	8.583	52.18	12:47:47	20.000	52.27	12:50:24	1.000	52.35
12:40:50	194	52.06	12:42:45	1.388	52.10	12:44:58	181	52.12	12:47:47	3.008	52.28	12:50:27	53.327	52.37
12:40:51	571	52.08	12:42:45	5.373	52.11	12:44:59	582	52.20	12:47:47	12.289	52.26	12:50:26	36.898	52.35
12:40:52	13.118	52.06	12:42:45	8.104	52.10	12:45:00	944	52.26	12:47:50	2.689	52.27	12:50:27		

12:51:39	181	52.33	12:54:01	39.539	52.28	12:56:10	2.006	52.29	12:58:20	925	52.31	13:01:20	574	52.38
12:51:40	54.531	52.32	12:54:01	1.117	52.29	12:56:11	210	52.30	12:58:20	936	52.33	13:01:21	3.323	52.35
12:51:41	19	52.31	12:54:01	114.931	52.30	12:56:11	19	52.29	12:58:21	2.154	52.31	13:01:22	23	52.38
12:51:41	2.481	52.33	12:54:01	1.153	52.31	12:56:12	511	52.30	12:58:23	2.229	52.33	13:01:22	193	52.35
12:51:41	929	52.31	12:54:01	15.003	52.31	12:56:13	1.335	52.30	12:58:23	9.366	52.31	13:01:23	5.236	52.35
12:51:42	1.938	52.31	12:54:01	27.780	52.34	12:56:13	97	52.30	12:58:26	1.910	52.33	13:01:23	4.591	52.35
12:51:43	1.556	52.30	12:54:02	9.900	52.31	12:56:14	96	52.29	12:58:27	417	52.31	13:01:25	6.681	52.38
12:51:45	1.899	52.33	12:54:02	1.927	52.26	12:56:15	191	52.30	12:58:29	187	52.33	13:01:26	31	52.35
12:51:45	13.922	52.30	12:54:02	368	52.30	12:56:15	1.279	52.29	12:58:30	1.779	52.31	13:01:27	913	52.38
12:51:49	20	52.30	12:54:03	20	52.26	12:56:17	207	52.30	12:58:30	1.519	52.33	13:01:27	6.230	52.38
12:51:50	2.408	52.30	12:54:03	95	52.30	12:56:18	277	52.29	12:58:31	12.060	52.31	13:01:30	2.892	52.38
12:51:51	22	52.31	12:54:04	29	52.26	12:56:18	711	52.30	12:58:35	1.607	52.33	13:01:30	805	52.39
12:51:52	96	52.30	12:54:04	382	52.30	12:56:19	27	52.29	12:58:36	3.545	52.31	13:01:31	192	52.38
12:51:52	35	52.31	12:54:05	5.525	52.26	12:56:20	6.119	52.30	12:58:41	185	52.33	13:01:32	601	52.39
12:51:53	137.334	52.30	12:54:05	48	52.30	12:56:20	572	52.29	12:58:41	33.665	52.31	13:01:32	2.342	52.38
12:51:53	20	52.30	12:54:05	2.876	52.26	12:56:21	89	52.30	12:58:46	5.639	52.33	13:01:35	460	52.39
12:51:54	382	52.30	12:54:06	267	52.30	12:56:21	3.551	52.29	12:58:47	192	52.31	13:01:36	358	52.38
12:51:55	91	52.31	12:54:07	678	52.26	12:56:23	2.090	52.30	12:58:47	378	52.33	13:01:36	222	52.35
12:51:55	90	52.30	12:54:09	956	52.30	12:56:24	17.637	52.29	12:58:48	10.095	52.31	13:01:36	252	52.36
12:51:56	19	52.31	12:54:09	4.908	52.26	12:56:29	16	52.30	12:58:50	276	52.33	13:01:37	561	52.38
12:51:57	1.826	52.30	12:54:11	138	52.30	12:56:29	1.108	52.29	12:58:51	1.114	52.31	13:01:37	5.387	52.36
12:51:57	483	52.31	12:54:12	8.177	52.26	12:56:29	19.902	52.28	12:58:52	955	52.33	13:01:38	1.829	52.38
12:51:58	10.193	52.30	12:54:15	17.746	52.28	12:56:38	32.000	52.29	12:58:52	4.600	52.32	13:01:38	38	52.36
12:51:58	60	52.30	12:54:16	769	52.26	12:56:38	7.935	52.30	12:58:54	2.764	52.33	13:01:39	365	52.39
12:51:59	51.994	52.30	12:54:16	138	52.29	12:56:38	19	52.31	12:58:55	4.885	52.32	13:01:39	84	52.36
12:52:01	24	52.31	12:54:17	1.349	52.26	12:56:38	290	52.30	12:58:57	1.950	52.33	13:01:39	289	52.38
12:52:01	1.931	52.30	12:54:17	38	52.28	12:56:40	761	52.31	12:58:57	17.444	52.32	13:01:40	973	52.36
12:52:03	1.902	52.31	12:54:17	9.999	52.29	12:56:41	771	52.30	12:59:00	222	52.32	13:01:40	6.998	52.38
12:52:03	6.004	52.30	12:54:18	2.560	52.28	12:56:44	191	52.29	12:59:01	5.915	52.31	13:01:41	2.117	52.39
12:52:04	955	52.31	12:54:20	471	52.30	12:56:44	15.577	52.30	12:59:02	1.596	52.33	13:01:43	107	52.38
12:52:04	36.967	52.30	12:54:21	6.208	52.28	12:56:44	187	52.31	12:59:02	2.805	52.32	13:01:43	468	52.36
12:52:04	2.378	52.31	12:54:22	212	52.27	12:56:44	185	52.30	12:59:03	1.888	52.33	13:01:44	241	52.37
12:52:05	56	52.30	12:54:22	3.801	52.26	12:56:44	705	52.31	12:59:04	1.928	52.32	13:01:45	1.360	52.36
12:52:05	920	52.30	12:54:23	95	52.27	12:56:45	1.346	52.30	12:59:04	3.065	52.31	13:01:45	277	52.37
12:52:06	26.787	52.30	12:54:23	389	52.26	12:56:47	283	52.31	12:59:06	11.823	52.32	13:01:45	949	52.37
12:52:10	13.807	52.31	12:54:23	3.775	52.27	12:56:47	131	52.30	12:59:08	11.296	52.31	13:01:46	574	52.35
12:52:10	96	52.30	12:54:24	1.963	52.28	12:56:48	822	52.31	12:59:10	186	52.33	13:01:46	91	52.37
12:52:11	1.885	52.31	12:54:24	34.194	52.26	12:56:48	16.283	52.30	12:59:11	567	52.33	13:01:46	11.169	52.35
12:52:11	93	52.30	12:54:25	1.000	52.30	12:56:51	472	52.30	12:59:11	19.012	52.33	13:01:48	527	52.37
12:52:11	57	52.31	12:54:26	2.329	52.27	12:56:52	491	52.30	12:59:12	24.683	52.31	13:01:48	1.929	52.35
12:52:12	406	52.30	12:54:29	190	52.30	12:56:54	190	52.31	12:59:15	3.060	52.32	13:01:50	286	52.37
12:52:12	336	52.31	12:54:29	14.993	52.27	12:56:55	960	52.30	12:59:15	286	52.31	13:01:51	1.160	52.35
12:52:12	380	52.30	12:54:31	5.273	52.27	12:56:57	739	52.30	12:59:17	376	52.31	13:01:51	959	52.37
12:52:12	1.918	52.31	12:54:31	379	52.29	12:56:57	1.067	52.31	12:59:17	382	52.31	13:01:52	5.609	52.35
12:52:13	2.085	52.30	12:54:39	2.455	52.27	12:56:58	77.284	52.30	12:59:17	1.901	52.32	13:01:52	220	52.37
12:52:14	184	52.31	12:54:40	1.132	52.26	12:57:03	6	52.31	12:59:17	694	52.31	13:01:53	8.546	52.35
12:52:14	227	52.30	12:54:43	3.868	52.26	12:57:03	6	52.31	12:59:19	282	52.32	13:01:56	387	52.37
12:52:15	18	52.30	12:54:45	10	52.30	12:57:03	4.189	52.30	12:59:20	305	52.31	13:01:57	1.909	52.37
12:52:16	12	52.30	12:54:45	2.951	52.26	12:57:06	1.911	52.31	12:59:20	1.911	52.32	13:01:59	56	52.37
12:52:16	3.726	52.31	12:54:47	14.725	52.29	12:57:06	1.108	52.30	12:59:20	1.107	52.31	13:01:59	42	52.35
12:52:16	180	52.30	12:54:47	22.331	52.26	12:57:07	368	52.31	12:59:20	5.394	52.32	13:01:59	10.195	52.37
12:52:17	2.839	52.31	12:54:48	21	52.29	12:57:07	203	52.30	12:59:20	339	52.33	13:01:59	951	52.38
12:52:17	165	52.30	12:54:49	96	52.26	12:57:07	56	52.30	12:59:21	4.812	52.31	13:01:59	739	52.39
12:52:17	955	52.31	12:54:49	191	52.29	12:57:08	121.025	52.30	12:59:24	766	52.33	13:01:59	26.145	52.40
12:52:18	2.384	52.30	12:54:49	3.206	52.26	12:57:10	1.506	52.29	12:59:25	389	52.31	13:02:00	380	52.39
12:52:18	182	52.31	12:54:51	370	52.29	12:57:11	10.323	52.30	12:59:25	1.146	52.33	13:02:00	419	52.36
12:52:18	114	52.30	12:54:51	3.868	52.26	12:57:12	2.476	52.29	12:59:26	26.195	52.31	13:02:01	4.675	52.35
12:52:18	184	52.30	12:54:52	3.868	52.26	12:57:13	24.287	52.30	12:59:26	68	52.31	13:02:01	527	52.37
12:52:18	1.085	52.30	12:54:56	319	52.29	12:57:14	50.193	52.29	12:59:34	204	52.32	13:02:07	1.185	52.35
12:52:19	46.817	52.31	12:54:56	1.888	52.26	12:57:15	188	52.30	12:59:36	378	52.33	13:02:07	28	52.37
12:52:20	8.630	52.30	12:54:57	3.433	52.29	12:57:15	192	52.29	12:59:36	90	52.31	13:02:07	22.314	52.35
12:52:22	190	52.31	12:54:57	4.320	52.27	12:57:15	5.235	52.30	12:59:36	763	52.33	13:02:11	1.909	52.37
12:52:22	763	52.30	12:54:57	9.384	52.34	12:57:15	265	52.29	12:59:36	3.879	52.33	13:02:11	18.207	52.35
12:52:22	256	52.31	12:54:57	55	52.26	12:57:15	7.843	52.30	12:59:36	3.858	52.33	13:02:12	378	52.37
12:52:23	6.074	52.30	12:54:58	191	52.29	12:57:16	289	52.29	12:59:36	3.858	52.34	13:02:13	20.185	52.35
12:52:27	36	52.31	12:54:59	1.862	52.26	12:57:17	5	52.30	12:59:37	14.721	52.33	13:02:14	1.527	52.37
12:52:27	4.421	52.30	12:54:59	207	52.29	12:57:17	749	52.30	12:59:40	959	52.31	13:02:14	407	52.37
12:52:28	1.975	52.31	12:54:59	18.443	52.26	12:57:17	37	52.30	12:59:42	19	52.32	13:02:16	192	52.37
12:52:29	2.517	52.30	12:55:03	700	52.30	12:57:17	6.264	52.29	12:59:43	402	52.34	13:02:16	32.980	52.35
12:52:31	368	52.31	12:55:03	3.817	52.26	12:57:18	2.776	52.30	12:59:44	31	52.36	13:02:17	50	52.37
12:52:31	23.286	52.30	12:55:03	94	52.30	12:57:18	764	52.29	12:59:45	415	52.34	13:02:17	2.240	52.38
12:52:35	445	52.30	12:55:04	1.133	52.26	12:57:19	2.025	52.30	12:59:47	20.095	52.31	13:02:17	1.304	52.37
12:52:36	33	52.30	12:55:05	1.623	52.30	12:57:19	880	52.29	12:59:47	75.395	52.37	13:02:18	477	52.37
12:52:36	1.377	52.31	12:55:05	815	52.26	12:57:20	379	52.30	12:59:48	2.794	52.34	13:02:19	40.064	52.35
12:52:37	1.081	52.30	12:55:06	843	52.26									

13:03:43	214	52,43	13:05:41	190	52,34	13:08:37	11.185	52,27	13:12:24	20.000	52,36	13:15:29	115	52,43
13:03:44	770	52,42	13:05:41	200	52,32	13:08:37	377	52,32	13:12:25	184	52,37	13:15:30	42.128	52,42
13:03:44	6.358	52,43	13:05:41	1.707	52,31	13:08:37	19.247	52,28	13:12:29	785	52,36	13:15:30	10.659	52,40
13:03:45	270	52,42	13:05:43	187	52,34	13:08:40	52,32	52,32	13:12:30	4.281	52,37	13:15:32	74	52,43
13:03:47	227	52,43	13:05:44	2.676	52,31	13:08:42	803	52,28	13:12:32	19	52,37	13:15:32	29.041	52,40
13:03:47	192	52,43	13:05:44	1.251	52,34	13:08:43	306,2	52,27	13:12:32	48.490	52,36	13:15:32	3	52,42
13:03:48	86	52,43	13:05:44	672	52,31	13:08:43	610	52,26	13:12:37	20.000	52,34	13:15:39	1.316	52,40
13:03:48	50.058	52,42	13:05:44	49.435	52,30	13:08:44	368	52,32	13:12:37	21.186	52,33	13:15:40	43	52,42
13:03:49	1.841	52,43	13:05:45	578	52,29	13:08:45	5.734	52,26	13:12:37	99	52,37	13:15:40	2.223	52,40
13:03:49	1.903	52,42	13:05:45	1.900	52,30	13:08:46	1.127	52,30	13:12:38	57,3	52,36	13:15:42	20.528	52,38
13:03:49	4.885	52,43	13:05:45	1.901	52,32	13:08:48	1.727	52,26	13:12:38	10.012	52,38	13:15:43	9.182	52,36
13:03:50	2.108	52,42	13:05:45	462	52,30	13:08:48	18.830	52,30	13:12:47	99	52,36	13:15:46	1.338	52,38
13:03:52	293	52,43	13:05:46	19.538	52,32	13:08:51	76	52,27	13:12:47	3.801	52,35	13:15:47	2.643	52,40
13:03:53	130	52,42	13:05:47	140.348	52,30	13:08:51	3.240	52,30	13:12:47	3.848	52,34	13:15:49	2.647	52,38
13:03:53	64	52,43	13:05:49	193	52,32	13:08:51	1.008	52,27	13:12:47	13.252	52,33	13:15:52	1.621	52,40
13:03:53	1.727	52,42	13:05:49	18.004	52,34	13:08:52	10.350	52,30	13:12:48	186	52,37	13:15:53	3.700	52,38
13:03:54	275	52,43	13:05:49	52.278	52,35	13:08:54	3.819	52,27	13:12:50	8.137	52,34	13:15:53	484	52,40
13:03:55	1.364	52,42	13:05:49	37.243	52,36	13:08:57	74	52,30	13:12:51	1.205	52,37	13:15:54	539	52,38
13:03:57	285	52,43	13:05:49	16.805	52,30	13:08:57	2.291	52,27	13:12:53	42	52,33	13:15:55	20.000	52,40
13:03:58	52.559	52,42	13:05:50	9	52,28	13:08:59	24.929	52,29	13:12:53	949	52,35	13:15:56	45	52,38
13:03:59	183	52,43	13:05:50	20.000	52,29	13:09:00	38	52,28	13:12:53	42	52,33	13:15:57	11.615	52,40
13:04:00	150	52,42	13:05:50	13.344	52,30	13:09:01	20	52,29	13:12:53	5.797	52,35	13:15:59	10	52,38
13:04:01	1.233	52,43	13:05:50	193	52,28	13:09:02	193	52,28	13:13:02	800	52,36	13:16:00	1	52,40
13:04:01	8.027	52,42	13:05:50	1.363	52,29	13:09:03	283	52,29	13:13:04	1.224	52,35	13:16:02	760	52,38
13:04:03	3.970	52,43	13:05:50	20.000	52,30	13:09:03	5,2	52,28	13:13:04	1.379	52,34	13:16:04	85,4	52,40
13:04:03	35.186	52,42	13:05:51	1.928	52,29	13:09:13	93	52,27	13:13:04	16.523	52,33	13:16:07	30.000	52,39
13:04:05	94	52,43	13:05:51	16.656	52,30	13:09:16	1.912	52,28	13:13:04	100	52,30	13:16:09	38	52,38
13:04:05	209	52,42	13:05:53	17.383	52,29	13:09:16	382	52,29	13:13:04	286	52,27	13:16:10	1.145	52,40
13:04:06	137	52,43	13:05:55	3.826	52,25	13:09:16	1.141	52,28	13:13:04	191	52,30	13:16:10	17.649	52,39
13:04:06	464	52,42	13:05:55	497	52,29	13:09:16	444	52,27	13:13:04	4.142	52,23	13:16:10	1.777	52,40
13:04:07	2.853	52,43	13:05:56	58	52,31	13:09:19	1.546	52,29	13:13:04	13.654	52,21	13:16:12	143	52,38
13:04:08	2.755	52,42	13:05:56	1.721	52,29	13:09:19	199	52,27	13:13:05	1.194	52,35	13:16:12	19.501	52,38
13:04:09	568	52,43	13:05:58	190	52,31	13:09:19	391	52,29	13:13:07	3.600	52,33	13:16:13	394	52,40
13:04:10	3.621	52,42	13:05:58	42	52,29	13:09:24	7.508	52,27	13:13:07	3.394	52,36	13:16:13	52,42	52,42
13:04:11	86	52,43	13:05:59	37.309	52,30	13:09:24	42.500	52,29	13:13:07	20.000	52,33	13:16:13	1.204	52,41
13:04:13	578	52,42	13:06:01	45.597	52,29	13:09:26	30	52,27	13:13:08	5.442	52,24	13:16:13	5.981	52,40
13:04:13	94	52,43	13:06:03	13.775	52,27	13:09:26	2.007	52,28	13:13:08	204	52,35	13:16:15	4.429	52,38
13:04:14	386	52,42	13:06:06	13.121	52,30	13:09:27	24	52,29	13:13:10	28.881	52,34	13:16:16	190	52,38
13:04:14	1.000	52,43	13:06:07	6.879	52,29	13:09:27	1.058	52,29	13:13:11	5,2	52,35	13:16:16	52,38	52,38
13:04:15	769	52,42	13:06:08	1.934	52,28	13:09:27	1.696	52,27	13:13:13	20.261	52,34	13:16:16	959	52,40
13:04:18	3	52,43	13:06:08	190	52,31	13:09:31	191	52,29	13:13:14	5.700	52,36	13:16:18	5.774	52,38
13:04:19	77	52,42	13:06:10	382	52,27	13:09:31	4.764	52,27	13:13:14	192	52,34	13:16:18	42.879	52,40
13:04:19	25.299	52,43	13:06:11	1.744	52,29	13:09:31	11.217	52,29	13:13:14	1.885	52,36	13:16:19	16	52,42
13:04:20	50.409	52,42	13:06:12	1.416	52,30	13:09:36	272	52,30	13:13:16	2,2	52,36	13:16:19	1.240	52,40
13:04:22	2.365	52,43	13:06:13	977	52,27	13:09:36	3.776	52,29	13:13:15	343	52,32	13:16:20	186	52,42
13:04:22	52.220	52,42	13:06:13	2.581	52,30	13:09:37	686	52,27	13:13:16	50	52,34	13:16:21	264	52,40
13:04:22	52.381	52,40	13:06:13	5.735	52,27	13:09:37	374	52,29	13:13:16	1.685	52,32	13:16:21	36	52,42
13:04:22	381	52,43	13:06:14	3.829	52,29	13:09:38	25.212	52,27	13:13:16	3.394	52,35	13:16:23	5.400	52,40
13:04:23	2.906	52,38	13:06:14	20.000	52,30	13:09:44	20.000	52,28	13:13:17	1.542	52,33	13:16:23	5.941	52,38
13:04:22	5.471	52,40	13:06:14	16.171	52,29	13:09:45	9.367	52,29	13:13:17	11.397	52,35	13:16:23	5.472	52,35
13:04:26	1.335	52,42	13:06:14	8.284	52,27	13:09:45	21.253	52,30	13:13:19	556	52,33	13:16:23	3	52,40
13:04:26	20.351	52,40	13:06:14	8.284	52,26	13:09:46	1.300	52,28	13:13:20	201	52,35	13:16:24	376	52,42
13:04:27	20	52,43	13:06:14	14.531	52,29	13:09:46	1.141	52,27	13:13:20	1.946	52,36	13:16:26	52,40	52,40
13:04:28	374	52,38	13:06:15	47	52,26	13:09:53	1.801	52,27	13:13:21	515	52,35	13:16:29	839	52,42
13:04:28	551	52,37	13:06:15	20.000	52,29	13:09:54	1.179	52,30	13:13:21	963	52,33	13:16:31	906	52,40
13:04:29	3.702	52,42	13:06:15	112	52,30	13:09:57	8	52,28	13:13:23	503	52,35	13:16:32	3.244	52,42
13:04:30	583	52,43	13:06:16	191	52,26	13:09:57	86	52,27	13:13:24	2.295	52,33	13:16:42	195	52,40
13:04:31	189	52,42	13:06:17	1.054	52,29	13:09:59	40.284	52,29	13:13:25	3.981	52,36	13:16:44	1.202	52,42
13:04:32	844	52,37	13:06:18	477	52,26	13:10:01	321	52,29	13:13:25	708	52,36	13:16:45	279	52,40
13:04:35	379	52,40	13:06:18	22.567	52,30	13:10:05	423	52,27	13:13:26	358	52,38	13:16:46	938	52,42
13:04:35	9.657	52,37	13:06:19	20.000	52,31	13:10:06	2.269	52,29	13:13:27	3.166	52,36	13:16:47	37	52,40
13:04:40	382	52,35	13:06:19	31.244	52,33	13:10:08	1.485	52,27	13:13:30	2.343	52,33	13:16:49	10.448	52,42
13:04:40	50.000	52,33	13:06:19	93	52,30	13:10:11	4.103	52,29	13:13:31	35.375	52,37	13:16:49	27.320	52,40
13:04:40	114.700	52,31	13:06:20	573	52,26	13:10:14	3.958	52,32	13:13:31	146	52,38	13:16:55	9.509	52,38
13:04:40	32.133	52,30	13:06:20	86	52,31	13:10:15	6.603	52,29	13:13:32	3.123	52,37	13:16:55	555	52,42
13:04:41	74	52,32	13:06:21	23	52,33	13:10:16	40.350	52,30	13:13:34	43.565	52,38	13:16:55	1.200	52,40
13:04:42	7	52,33	13:06:22	7.066	52,28	13:10:16	27	52,32	13:13:34	2.000	52,37	13:16:56	4.059	52,42
13:04:42	2.252	52,32	13:06:23	1.705	52,33	13:10:17	47.632	52,30	13:13:37	151.269	52,39	13:17:00	1.212	52,40
13:04:43	2.427	52,33	13:06:25	781	52,28	13:10:17	1.659	52,32	13:13:49	1.000	52,39	13:17:01	1.000	52,42
13:04:47	7	52,37	13:06:26	474	52,30	13:10:18	555	52,29	13:13:50	52.984	52,38	13:17:02	532	52,42
13:04:47	4.583	52,33	13:06:26	296	52,28	13:10:18	402	52,32	13:13:51	16.608	52,37	13:17:03	52,41	52,41
13:04:51	769	52,36	13:06:27	3.875	52,30	13:10:20	20.000	52,32	13:13:51	20.000	52,35	13:17:03	7.240	52,43
13:04:52	193	52,33	13:06:29	669	52,28	13:10:20	188	52,32	13:13:51	5.908	52,33	13:17:03	1.648	52,41
13:04:52	946	52,36	13:06:30	2.704	52,30	13:10:20	171	52,29	13:13:51	20.000				

13:18:47	137	52,45	13:23:13	22	52,51	13:26:19	2.303	52,50	13:30:57	285	52,55	13:35:17	378	52,57
13:18:48	373	52,48	13:23:13	191	52,50	13:26:21	36.942	52,51	13:30:57	30	52,53	13:35:22	9.007	52,55
13:18:49	2.647	52,45	13:23:15	399	52,51	13:26:21	27	52,50	13:30:59	203	52,55	13:35:23	4.513	52,57
13:18:50	76	52,48	13:23:16	3.008	52,50	13:26:22	40.592	52,51	13:31:01	19	52,53	13:35:35	3.712	52,55
13:18:51	233	52,46	13:23:17	423	52,51	13:26:22	5.188	52,52	13:31:01	129,276	52,55	13:35:36	1.921	52,57
13:18:54	183	52,48	13:23:18	27	52,50	13:26:23	377,21	52,51	13:31:01	410	52,55	13:35:41	1.112	52,55
13:18:54	608	52,46	13:23:17	1.914	52,51	13:26:24	1.126	52,52	13:31:11	519	52,55	13:35:42	40.155	52,57
13:18:57	2.152	52,48	13:23:18	190	52,52	13:26:24	558	52,54	13:31:14	102,565	52,56	13:35:55	500	52,56
13:18:57	4.700	52,49	13:23:18	1.282	52,51	13:26:25	18.546	52,52	13:31:15	393	52,55	13:35:55	528	52,57
13:18:58	2.148	52,48	13:23:19	57	52,51	13:26:24	91	52,52	13:31:15	23.113	52,55	13:35:56	11.953	52,55
13:19:00	14.368	52,46	13:23:20	0	52,51	13:26:24	18	52,52	13:31:16	1.819	52,55	13:35:57	220	52,57
13:19:01	165	52,48	13:23:21	2.053	52,52	13:26:44	7.749	52,53	13:31:17	571	52,58	13:35:59	273	52,55
13:19:02	2.110	52,46	13:23:21	19.379	52,53	13:26:46	1.097	52,52	13:31:18	1.001	52,55	13:36:00	10	52,57
13:19:04	285	52,48	13:23:22	36	52,51	13:26:49	431	52,53	13:31:19	174	52,58	13:36:00	280	52,55
13:19:05	3.522	52,46	13:23:22	419	52,52	13:26:50	21.662	52,52	13:31:20	336	52,55	13:36:00	200.466	52,57
13:19:07	85.885	52,45	13:23:22	474	52,51	13:26:52	942	52,53	13:31:20	5.210	52,58	13:36:00	1.368	52,55
13:19:12	1.881	52,48	13:23:22	20.478	52,50	13:26:53	188	52,50	13:31:20	155	52,55	13:36:02	35.508	52,57
13:19:18	31.808	52,45	13:23:23	393	52,52	13:26:54	580	52,52	13:31:22	54.045	52,58	13:36:14	8.162	52,55
13:19:20	9.606	52,48	13:23:23	4.917	52,50	13:26:54	465	52,53	13:31:22	29.094	52,55	13:36:16	58.013	52,57
13:19:21	1.216	52,45	13:23:23	83	52,49	13:26:55	1.534	52,50	13:31:22	188	52,58	13:36:23	1.112	52,55
13:19:22	2.287	52,48	13:23:24	58	52,52	13:26:56	4.152	52,53	13:31:23	73	52,55	13:36:24	187	52,57
13:19:25	372	52,45	13:23:24	3.416	52,50	13:26:56	2.518	52,50	13:31:23	650	52,58	13:36:25	742	52,55
13:19:25	571	52,48	13:23:25	3.416	52,51	13:26:56	482	52,49	13:31:25	191	52,55	13:36:25	915	52,57
13:19:25	65.726	52,45	13:23:29	11.922	52,52	13:26:57	91	52,53	13:31:28	2.560	52,56	13:36:28	1.150	52,55
13:19:40	2.341	52,48	13:23:33	1.884	52,51	13:27:04	18.352	52,50	13:32:07	2.464	52,56	13:36:30	2.340	52,57
13:19:40	9.953	52,45	13:23:33	9	52,52	13:27:03	10.764	52,50	13:31:32	2.400	52,56	13:36:36	17.767	52,55
13:19:45	892	52,43	13:23:33	1.900	52,51	13:27:05	1.648	52,52	13:31:32	884	52,58	13:36:38	183	52,57
13:19:48	379	52,45	13:23:34	232	52,52	13:27:05	7.872	52,53	13:31:37	1.900	52,56	13:36:38	18.000	52,55
13:19:48	101	52,45	13:23:35	651	52,51	13:27:06	9.251	52,50	13:32:07	5.892	52,56	13:36:39	2.340	52,57
13:19:49	3.864	52,45	13:23:36	948	52,52	13:27:06	50	52,49	13:31:39	20.000	52,56	13:36:41	1.000	52,55
13:19:52	336	52,43	13:23:36	45.000	52,51	13:27:06	13.982	52,48	13:31:40	434	52,57	13:36:42	1.790	52,57
13:19:59	1.228	52,45	13:23:36	23	52,52	13:27:06	62.468	52,47	13:31:42	283	52,55	13:36:49	230	52,55
13:20:02	2.873	52,43	13:23:38	45.500	52,51	13:27:06	146	52,53	13:31:45	183	52,57	13:36:53	54	52,57
13:20:03	1.203	52,43	13:23:39	733	52,49	13:27:07	619	52,52	13:31:47	919	52,55	13:36:53	200.993	52,57
13:20:05	2.208	52,43	13:23:39	5.508	52,51	13:27:07	190	52,48	13:31:49	310	52,57	13:36:54	41.866	52,57
13:20:06	277	52,45	13:23:39	132	52,52	13:27:09	293	52,52	13:31:50	12.306	52,55	13:37:02	20.541	52,55
13:20:07	3.496	52,43	13:23:40	82.727	52,51	13:27:10	63	52,48	13:31:52	287	52,57	13:37:03	23.170	52,57
13:20:08	4.000	52,43	13:23:45	619	52,49	13:27:10	455	52,52	13:31:53	10.703	52,55	13:37:07	400	52,57
13:20:08	9.208	52,45	13:23:47	18.122	52,48	13:27:11	100.022	52,51	13:31:53	192	52,55	13:37:08	37	52,55
13:20:11	3.673	52,45	13:23:47	178	52,51	13:27:14	17.884	52,53	13:31:55	128	52,55	13:37:11	56.688	52,56
13:20:11	29	52,44	13:23:52	39	52,49	13:27:15	6.224	52,52	13:31:55	77	52,57	13:37:11	97.411	52,57
13:20:13	1.228	52,45	13:23:52	286	52,51	13:27:16	15.362	52,53	13:31:56	2.124	52,55	13:37:20	1.910	52,55
13:20:15	188	52,44	13:23:55	230	52,49	13:27:18	91	52,51	13:31:56	568	52,53	13:37:22	4.180	52,55
13:20:15	128	52,45	13:23:55	201	52,51	13:27:18	1.100	52,53	13:31:57	853	52,55	13:37:22	18.255	52,55
13:20:16	450	52,44	13:23:59	9.311	52,49	13:27:19	1.063	52,51	13:31:58	89	52,53	13:37:23	46.318	52,57
13:20:16	65.325	52,45	13:24:04	91	52,51	13:27:19	409	52,49	13:31:58	1.271	52,55	13:37:23	387	52,55
13:20:20	133	52,44	13:24:04	1.007	52,49	13:27:19	21	52,53	13:31:59	3.805	52,57	13:37:24	44.027	52,57
13:20:21	4.414	52,45	13:24:04	1.894	52,51	13:27:21	101	52,49	13:32:01	96	52,55	13:37:25	26.264	52,55
13:20:24	9.247	52,44	13:24:07	3.454	52,49	13:27:22	101	52,52	13:32:01	840	52,56	13:37:26	26.442	52,55
13:20:24	7.239	52,45	13:24:07	550	52,51	13:27:24	2.566	52,53	13:32:02	6.110	52,56	13:37:26	1.535	52,55
13:20:37	1.626	52,44	13:24:08	8.010	52,49	13:27:20	726	52,50	13:32:02	218	52,54	13:37:31	14.409	52,57
13:20:39	4.590	52,45	13:24:11	900	52,51	13:27:32	296	52,53	13:32:03	652	52,55	13:37:31	731	52,55
13:20:40	1.200	52,45	13:24:15	690	52,49	13:27:34	795	52,50	13:32:03	5.892	52,56	13:37:32	113.344	52,57
13:20:47	33.022	52,45	13:24:15	367	52,51	13:27:35	3.329	52,52	13:32:03	652	52,55	13:37:40	3.550	52,55
13:20:47	7.324	52,44	13:24:16	263	52,49	13:27:37	30.740	52,53	13:32:03	5.240	52,53	13:37:42	1.907	52,57
13:20:48	50.001	52,45	13:24:18	2.606	52,50	13:27:41	3.782	52,50	13:32:04	32.543	52,56	13:37:48	60	52,56
13:20:51	38	52,44	13:24:18	52	52,49	13:27:45	1.903	52,53	13:32:09	27	52,54	13:37:50	200	52,55
13:20:51	18.883	52,45	13:24:19	2.828	52,49	13:27:47	10.727	52,50	13:32:09	23.400	52,55	13:37:50	5.251	52,56
13:20:53	1.405	52,44	13:24:19	200	52,48	13:27:54	2.610	52,53	13:32:10	65.545	52,56	13:37:54	2.889	52,55
13:20:54	30.919	52,45	13:24:19	104	52,50	13:27:55	21	52,50	13:32:12	1.505	52,54	13:37:56	4.589	52,56
13:20:54	107.753	52,44	13:24:21	3.333	52,48	13:27:55	298	52,53	13:32:12	12.784	52,56	13:37:58	17.154	52,57
13:20:56	21.047	52,47	13:24:25	11.113	52,50	13:27:58	9.371	52,50	13:32:13	94	52,54	13:37:58	363	52,56
13:21:03	9.256	52,45	13:24:25	2.462	52,48	13:28:07	2.457	52,50	13:32:13	7.133	52,55	13:37:58	29.537	52,57
13:21:09	29	52,47	13:24:34	1.492	52,50	13:28:01	90	52,50	13:32:16	36	52,54	13:38:15	30	52,56
13:21:09	6.224	52,45	13:24:35	108	52,48	13:28:03	3.846	52,53	13:32:16	50.000	52,55	13:38:15	210.327	52,57
13:21:12	2.940	52,44	13:24:35	3.490	52,50	13:28:04	1.919	52,50	13:32:18	11.699	52,56	13:38:25	1.543	52,56
13:21:12	497	52,45	13:24:38	6.000	52,48	13:28:07	27	52,53	13:32:18	3.235	52,55	13:38:26	30.711	52,57
13:21:12	13.122	52,46	13:24:39	87.117	52,48	13:28:07	2.946	52,50	13:32:18	20	52,53	13:38:34	14.917	52,58
13:21:13	382	52,44	13:24:46	45.625	52,48	13:28:07	37	52,53	13:32:18	34	52,53	13:38:38	465	52,56
13:21:13	6.878	52,46	13:24:48	94	52,50	13:28:08	78	52,50	13:32:18	14.716	52,55	13:38:40	1.800	52,57
13:21:15	95	52,44	13:24:48	2.017	52,48	13:28:08	1.313	52,53	13:32:19	10.139	52,57	13:38:44	496	52,58
13:21:15	9	52,45	13:24:49	2.994	52,49	13:28:10	21.552	52,50	13:32:19	75	52,54	13:38:46	1.251	52,56
13:21:16	947	52,44	13:24:52	9	52,48	13:28:16	1.916	52,53	13:32:21	3.367	52,57	13:38:48	3.756	52,57
13:21:16	16.949	52,47	13:24:52	142	52,50	13:28:21	18	52,51	13:32:21	6	52,58	13:38:48		

Table with multiple columns containing numerical data, likely representing stock market information. The table is organized in columns and contains a wide range of values.

Table with multiple columns containing numerical data, likely representing a schedule or list of items with associated values.

Table with multiple columns containing numerical data, likely representing stock market transactions. The table is organized into several vertical sections, each with its own set of columns. The data includes various numbers and codes, possibly representing stock prices, volumes, and identifiers.

Table with multiple columns containing numerical data, likely representing a schedule or list of items with associated values.

Table with multiple columns containing numerical data, likely representing market prices or exchange rates. Includes sub-sections like AL30X, AL30Y, and AL30Z.

Table with multiple columns containing numerical data, likely representing a schedule or list of items. The table is organized into several vertical sections with varying column widths and content density.

Table with multiple columns containing numerical data, likely representing stock market transactions. The table is organized in a grid with approximately 15 columns and 1000 rows. It includes various numerical values and some text-based identifiers like 'P. Cierre' and '24hs.'.

Table with multiple columns containing numerical data, likely representing a schedule or list of items with associated values. Includes various alphanumeric codes and numbers.

Table with multiple columns containing numerical data, likely representing stock market transactions. The table is organized into several vertical sections, each with a header (e.g., 12:51:05, 12:53:08, 13:01:39, etc.) and rows of numbers. Some rows include additional information like 'P. Cierre' or 'Inm.'. The data is presented in a structured grid format.

Table with multiple columns containing flight numbers, times, and destinations. Includes sub-sections for BPC7C, BPD7X, BPD7Z, and BPJ25.

Table with multiple columns containing numerical data, likely representing stock market transactions. Includes various codes and values.

Table with multiple columns of numbers and text, organized in a grid-like structure. Includes various numerical values and names like 'P. Cierre' and 'BPOC7'.

1250:44	30	76.800,00	15:35:11	5.505	77.800,00	13:38:31	200	77.880,00	12:01:59	39.691	75.770,00	14:07:33	1.001	75.740,00
1250:45	1.000	76.990,00	15:35:11	420	77.810,00	13:38:47	403	77.830,00	12:04:43	50	74.500,00	14:07:33	14.026	75.750,00
1250:46	60.600	77.000,00	15:35:11	18.900	78.190,00	13:39:06	72	77.770,00	12:04:43	100	74.250,00	14:08:21	172	75.660,00
1250:50	34.321	77.010,00	15:35:11	907	78.260,00	13:39:19	1.530	77.830,00	12:04:43	5	74.240,00	14:08:24	252	75.650,00
1252:18	9	77.020,00	15:35:11	640	78.300,00	13:39:26	1.650	77.840,00	12:04:43	16	74.200,00	14:08:23	218	75.700,00
1252:27	10.000	77.000,00	15:35:11	84	78.400,00	13:39:50	23	78.500,00	12:04:43	23	74.150,00	14:10:04	200	75.750,00
1253:34	50.000	77.100,00	15:35:11	1.600	78.420,00	13:39:41	38	78.160,00	12:04:43	38	74.100,00	14:10:30	918	75.700,00
1253:50	30.000	77.690,00	15:35:11	1.500	78.500,00	13:38:57	6.258	78.090,00	12:04:43	9.937	74.020,00	14:11:32	99.800	75.750,00
1253:57	2.543	77.700,00	15:35:11	2.543	78.620,00	14:00:25	1.237	78.010,00	12:04:43	1.237	74.020,00	14:12:29	60	75.930,00
1253:57	2.134	77.100,00	15:35:11	52.641	78.030,00	14:03:36	378	77.770,00	12:04:43	338	74.000,00	14:12:37	22.401	75.750,00
1253:58	1.134	77.500,00	15:37:13	660	77.760,00	14:07:05	2.100	77.500,00	12:04:43	2.020	73.630,00	14:12:42	1.001	75.930,00
1256:02	25	77.490,00	15:38:37	4.200	78.190,00	14:09:59	400	77.860,00	12:04:43	100	73.550,00	14:13:01	30	75.700,00
1257:06	10.105	77.200,00	15:38:47	1.000	77.800,00	14:10:42	54	77.840,00	12:04:43	5.243	73.500,00	14:13:30	250.000	75.750,00
13:00:44	800	77.500,00	15:39:22	2.500	77.750,00	14:12:33	30	77.670,00	12:05:15	1.500	75.490,00	14:23:33	75.800,00	75.800,00
13:01:00	244	77.200,00	15:39:22	178.090	77.860,00	14:14:55	100	77.740,00	12:06:08	10	75.150,00	14:23:35	64.304	75.750,00
13:05:25	3.069	77.500,00	15:40:26	2.440	77.770,00	14:15:23	1.290	77.500,00	12:06:33	136	75.350,00	14:25:35	130	75.700,00
13:05:41	50.000	77.400,00	15:42:59	889	77.950,00	14:21:50	1.050	77.730,00	12:07:11	5	75.270,00	14:25:35	22.576	75.690,00
13:06:41	63.031	77.500,00	15:46:07	1.833	77.800,00	14:30:58	902	77.590,00	12:08:56	480	75.260,00	14:26:46	80	75.820,00
13:07:11	2.321	77.300,00	15:47:05	75	77.950,00	14:31:18	30	77.500,00	12:08:56	5	75.270,00	14:26:46	48.688	75.690,00
13:08:28	7	77.690,00	15:48:35	1.770	77.800,00	14:34:51	1.061	77.640,00	12:08:56	3.015	75.350,00	14:27:07	223	75.660,00
13:12:13	100	77.310,00	15:50:46	2.005	77.900,00	14:40:34	900	77.610,00	12:09:53	480	75.050,00	14:27:07	100	75.610,00
13:12:32	63	77.690,00	15:51:20	36	77.950,00	14:51:20	221	77.560,00	12:10:02	2.050	74.560,00	14:27:08	30.663	75.690,00
13:12:44	151	77.310,00	15:51:20	10	78.000,00	14:57:51	1.040	77.500,00	12:10:19	1.600	75.170,00	14:27:28	42.419	75.680,00
13:14:59	15	77.350,00	15:52:14	10.345	78.100,00	15:11:17	171	77.600,00	12:10:56	54	75.350,00	14:27:33	16.900	75.650,00
13:16:04	1.060	77.410,00	15:58:48	802	78.200,00	15:12:14	72	77.600,00	12:12:06	76	75.170,00	14:27:33	17.622	75.680,00
13:17:17	103	77.350,00	16:02:18	1	78.990,00	15:12:14	171	77.960,00	12:12:06	3.221	74.670,00	14:34:50	1.000	75.650,00
13:17:41	11	77.410,00	16:02:26	132	78.850,00	15:14:14	150	77.540,00	12:12:31	34	73.710,00	14:34:54	1.000	75.610,00
13:20:26	336	77.300,00	16:02:27	1.500	78.950,00	15:14:14	150	78.660,00	12:12:46	11	74.660,00	14:34:54	43.900	75.600,00
13:20:48	9.937	77.300,00	16:05:04	537	78.800,00	15:14:14	846	78.800,00	12:13:46	50	73.800,00	14:34:52	1.161	75.650,00
13:22:09	30	77.700,00	16:05:04	537	78.850,00	15:14:14	149	77.470,00	12:13:46	65	74.660,00	14:37:56	191	75.600,00
13:23:21	2.683	78.300,00	16:05:04	413	78.900,00	15:14:14	1	77.430,00	12:14:16	2.561	74.670,00	14:38:09	630	75.500,00
13:23:37	2	78.600,00	16:05:19	100	78.990,00	15:14:56	23	77.560,00	12:15:39	90	74.800,00	14:39:59	350	75.490,00
13:23:43	7	77.700,00	16:06:04	10	78.350,00	15:15:22	83	78.000,00	12:16:03	74	74.810,00	14:40:51	452	75.450,00
13:24:34	39	77.500,00	16:06:04	350	78.210,00	15:14:56	23	77.480,00	12:16:03	10	74.800,00	14:41:05	31	75.490,00
13:24:39	7.001	77.700,00	16:07:59	12	78.850,00	15:14:56	792	77.400,00	12:16:47	598	74.810,00	14:43:01	2.136	75.410,00
13:24:47	100	77.500,00	16:11:14	60	78.210,00	15:25:00	1.189	77.250,00	12:18:10	60	74.670,00	14:44:26	785	75.490,00
13:25:34	13.613	77.700,00	16:12:33	300	78.220,00	15:38:37	4.200	77.630,00	12:18:12	10	74.810,00	14:46:01	100.000	75.400,00
13:28:20	77.000	77.700,00	16:15:26	10	79.510,00	15:42:26	325	77.500,00	12:18:21	3	74.447,11	14:47:11	75.490,00	75.490,00
13:28:43	1.683	77.650,00	16:18:07	287	78.600,00	15:46:32	1.803	77.170,00	12:18:47	109	74.600,00	14:50:22	3.481	75.500,00
13:29:02	150	77.690,00	16:18:51	418	78.850,00	15:58:48	802	77.560,00	12:19:56	4.441	74.810,00	14:51:48	10.177	75.500,00
13:29:02	9.876	77.700,00	16:19:22	122	79.000,00	15:59:43	3.560	78.200,00	12:20:30	1.952	74.600,00	14:52:29	21	75.490,00
13:29:09	350	77.510,00	16:19:28	175	78.850,00	16:14:45	100	78.000,00	12:20:36	485	74.590,00	14:52:50	31.183	75.490,00
13:29:09	6.209	77.600,00	16:19:43	60	78.990,00	16:19:43	573	78.000,00	12:21:40	250	75.510,00	14:52:50	75.510,00	75.510,00
13:29:31	30	77.700,00	16:20:51	751	78.850,00	16:19:28	866	78.210,00	12:21:50	263	74.590,00	14:54:00	100.400	75.490,00
13:29:31	6.809	77.700,00	16:22:50	500	78.990,00	16:22:50	879	78.420,00	12:24:54	21	74.140,00	14:55:01	1.604	75.510,00
13:31:46	1.554	77.560,00	16:22:50	121	79.000,00	16:23:15	476	78.220,00	12:28:34	5.000	74.430,00	14:56:24	58.652	75.490,00
13:32:09	110	77.690,00	16:23:15	476	78.860,00	16:24:22	86	78.260,00	12:29:31	227	74.440,00	14:56:31	4.194	75.480,00
13:32:09	13.791	77.300,00	16:23:15	86	78.990,00	16:25:10	86	78.990,00	12:29:31	74	74.800,00	14:57:08	79	75.480,00
13:34:26	90	77.540,00	16:24:37	15	79.000,00	16:25:10	50	79.000,00	12:30:16	100	74.500,00	14:57:08	79	75.480,00
13:34:58	5.912	77.580,00	16:24:37	1.100	79.500,00	16:25:10	1.100	79.000,00	12:30:46	54	74.300,00	14:57:06	79	75.450,00
13:35:27	10.000	77.700,00	16:28:24	2	78.910,00	16:28:24	2	78.910,00	12:31:46	10.000	74.460,00	14:57:06	79	75.480,00
13:36:09	1.147	78.000,00	16:32:27	697	79.920,00	16:32:27	1.171	79.210,00	12:32:28	74	74.261	14:57:08	79	75.450,00
13:36:53	1.444	78.370,00	16:33:19	60	79.800,00	16:33:19	60	79.800,00	12:34:06	1.791	74.600,00	14:57:09	79	75.480,00
13:38:06	2	78.000,00	16:34:21	982	79.900,00	16:34:21	982	79.900,00	12:35:16	50.100	74.500,00	14:57:13	562	75.450,00
13:38:08	1.000	78.500,00	16:36:03	31	79.080,00	16:36:03	1.600	75.500,00	12:36:20	6.224	74.460,00	14:57:13	79	75.480,00
13:38:17	2.730	78.450,00	16:36:51	150	79.500,00	16:36:51	263	75.990,00	12:36:20	10.000	74.470,00	14:57:43	2.779	75.400,00
13:38:47	255.464	78.400,00	16:37:51	1.144	79.510,00	16:37:51	291	75.990,00	12:36:20	98	74.800,00	14:58:51	79	75.450,00
13:39:16	500	78.450,00	16:38:15	24.919	79.500,00	16:38:15	201	75.500,00	12:36:20	193.578	74.500,00	15:00:35	490	75.400,00
13:39:18	37.991	78.400,00	16:39:08	5.977	79.560,00	16:39:08	200	74.300,00	12:37:24	1.373	74.450,00	15:01:10	100	75.360,00
13:44:59	1.000	78.200,00	16:39:24	26.909	79.500,00	16:39:24	10	74.200,00	12:37:44	200	74.500,00	15:01:19	500	75.300,00
13:45:08	12.009	78.400,00	16:39:37	7.748	79.560,00	16:39:37	250	75.700,00	12:37:57	1.353	74.450,00	15:01:24	13.415	75.400,00
13:46:07	54.500	78.500,00	16:40:17	30	79.500,00	16:40:17	30	79.500,00	12:38:07	2	74.600,00	15:01:34	5.470	75.400,00
13:47:47	1.329	78.600,00	16:41:17	5.130	79.560,00	16:41:17	577	77.000,00	12:38:43	1.353	74.450,00	15:08:17	79	75.400,00
13:50:00	150	78.830,00	16:41:40	30	79.510,00	16:41:40	10	76.590,00	12:40:26	1.161	74.500,00	15:08:18	79	75.390,00
13:50:01	1.250	79.000,00	16:43:14	2.127	79.530,00	16:43:14	559	77.000,00	12:41:42	33	74.450,00	15:08:18	79	75.400,00
13:51:37	19.000	78.850,00	16:46:32	1.674	79.560,00	16:46:32	435	76.000,00	12:42:11	18.041	74.500,00	15:08:19	79	75.390,00
13:51:38	6	78.510,00	16:49:56	14	79.590,00	16:49:56	14	79.590,00	12:42:45	223	74.500,00	15:08:19	79	75.400

Table with multiple columns containing numerical data, likely representing a financial or statistical report. The table is organized into several vertical sections, each with its own header and data rows. The data includes various numbers, some with decimal points, and some with text labels like 'P. Cierre' or 'c/a:'. The table is dense and spans most of the page.

Main table containing market data for various indices and securities, including sections for CO26Z, CUAP, CO26D, DIPC, and DIPCX. Each entry includes a date, a numerical value, and a price.

Summary table on the right side of the page, providing aggregated data for various market categories like DIPC, DIPCX, and DIPO, along with their respective values and prices.

Table with multiple columns containing numerical data, likely representing a schedule or list of items. The table is organized into several sections, each starting with a header like 'GD29D', 'GD29X', or 'GD30'. Each section contains rows of numbers, some with sub-headers like '48hs' or '24hs'. The data is presented in a grid-like format with varying column widths.

Table with multiple columns containing numerical data, likely representing stock market transactions. The table is organized into several vertical sections, each with its own set of columns. The data includes various numbers, possibly representing prices, volumes, and identifiers.

Table with multiple columns containing numerical data and alphanumeric codes, organized in a grid-like structure.

13:21:33	6.356	56.730,00	14:15:48	1.220	57.050,00	14:58:22	10	56.940,00	15:29:36	15.000	57.040,00	15:54:35	45.412	57.250,00
13:21:57	78.865	56.750,00	14:16:14	376	57.000,00	14:58:22	1.229	56.880,00	15:29:38	171.001	57.070,00	15:54:37	20.002	57.240,00
13:21:59	5.000	56.760,00	14:17:01	3.135	57.080,00	14:58:27	941	56.900,00	15:29:40	5.864	57.040,00	15:54:38	9.842	57.170,00
13:23:07	2.507	56.750,00	14:17:26	1.865	57.090,00	14:59:10	2.170	56.950,00	15:29:57	2.626	57.070,00	15:54:39	9.900	57.230,00
13:25:56	1.936	56.750,00	14:17:51	500	57.070,00	14:59:17	500	57.000,00	15:29:57	20.002	57.070,00	15:54:46	50.000	57.240,00
13:26:10	1.091	56.750,00	14:17:44	500	57.070,00	14:59:28	34.800	57.000,00	15:30:13	34	57.070,00	15:55:09	5.960	57.200,00
13:26:13	3.064	56.790,00	14:17:44	1.242	57.080,00	14:59:35	5.000	56.990,00	15:30:13	20.000	57.040,00	15:55:48	14.612	57.190,00
13:26:16	355	56.800,00	14:17:59	349	57.030,00	14:59:58	5.000	57.030,00	15:30:22	8.679	57.030,00	15:55:48	16.646	57.180,00
13:27:33	29.318	56.850,00	14:18:36	500	57.070,00	15:00:17	301	57.050,00	15:30:24	578	57.040,00	15:55:51	7.604	57.170,00
13:27:33	29.318	56.850,00	14:18:36	4.982	57.070,00	15:00:17	301	57.050,00	15:30:27	5.904	57.070,00	15:55:52	5.904	57.170,00
13:27:33	17.500	56.900,00	14:18:54	27	57.070,00	15:00:22	30.000	56.970,00	15:31:14	7.080	57.030,00	15:55:53	813	57.170,00
13:27:33	9.950	56.910,00	14:19:11	1.438	57.080,00	15:00:38	5.000	57.000,00	15:31:27	92.248	57.000,00	15:55:53	105.681	57.180,00
13:27:33	6.391	56.820,00	14:19:25	500	57.070,00	15:00:38	5.000	56.980,00	15:31:27	1.191	56.950,00	15:56:05	100	57.250,00
13:27:35	2.915	56.790,00	14:20:00	7.401	57.080,00	15:00:38	40.334	56.970,00	15:31:27	350	56.930,00	15:56:13	617	57.190,00
13:27:36	1.090	56.800,00	14:20:00	11.494	57.090,00	15:01:04	1	57.010,00	15:31:29	709	56.920,00	15:56:27	10.151	57.180,00
13:27:57	199	56.850,00	14:20:00	10.870	57.110,00	15:01:08	10.000	56.970,00	15:31:29	1	56.910,00	15:56:27	457	57.150,00
13:28:37	250	56.880,00	14:20:13	1.086	57.040,00	15:01:08	4.999	57.020,00	15:31:30	1	56.920,00	15:56:28	23.597	57.160,00
13:30:06	6.510	56.800,00	14:20:29	1.000	57.100,00	15:01:08	5.000	57.050,00	15:31:36	208	56.970,00	15:56:34	642	57.150,00
13:30:37	11.507	56.910,00	14:20:44	130	57.040,00	15:01:08	10.201	57.060,00	15:32:00	1.400	56.970,00	15:56:38	57	57.150,00
13:31:11	9.541	56.920,00	14:21:02	216	57.080,00	15:01:09	5.000	56.980,00	15:32:01	492	56.970,00	15:56:44	1.343	57.150,00
13:31:32	2.213	56.880,00	14:21:28	120	57.090,00	15:01:18	9.999	56.970,00	15:32:41	1.755	56.960,00	15:56:45	1.949	57.110,00
13:31:33	5.000	56.850,00	14:21:41	1.734	57.080,00	15:01:20	477	56.980,00	15:32:55	7.009	56.970,00	15:56:45	2.020	57.090,00
13:31:33	14.232	56.840,00	14:21:47	1.638	57.090,00	15:01:29	21.091	56.970,00	15:33:14	1.755	56.980,00	15:56:45	21.566	57.100,00
13:32:03	3.000	56.800,00	14:21:48	1.000	57.080,00	15:01:34	24	57.010,00	15:33:14	4.526	57.010,00	15:56:45	3.319	57.100,00
13:32:16	194	56.910,00	14:22:23	89	57.050,00	15:01:43	3.041	57.000,00	15:33:25	4	57.020,00	15:56:46	912	57.100,00
13:32:57	18.498	56.850,00	14:22:35	2.030	57.080,00	15:01:53	200	56.980,00	15:33:25	454	57.010,00	15:56:46	293	57.140,00
13:33:00	4.979	56.840,00	14:23:07	500	57.060,00	15:01:53	26.900	56.970,00	15:33:38	10.000	56.960,00	15:56:46	385	57.110,00
13:33:26	12.353	56.850,00	14:23:07	911	57.050,00	15:01:58	4.776	56.980,00	15:33:44	2.922	57.020,00	15:56:47	124	57.140,00
13:33:57	5	57.000,00	14:23:15	15	57.000,00	15:02:07	1.196	56.990,00	15:33:44	4.628	57.070,00	15:56:47	3.319	57.140,00
13:34:00	6.935	56.780,00	14:24:32	10.035	56.950,00	15:02:15	11.223	56.980,00	15:33:48	2.468	57.000,00	15:56:48	52	57.110,00
13:34:02	900	56.770,00	14:24:32	270.962	56.940,00	15:02:18	1.600	57.050,00	15:34:00	349	57.040,00	15:56:48	2.974	57.150,00
13:34:04	2.165	56.750,00	14:24:48	437	57.000,00	15:02:18	500	57.000,00	15:34:01	5.000	56.980,00	15:56:48	1.987	57.110,00
13:34:08	9.121	56.800,00	14:25:14	955	57.020,00	15:02:23	17.440	56.990,00	15:34:10	745	56.980,00	15:56:49	2.499	57.150,00
13:35:21	2.400	56.820,00	14:25:24	40.779	57.000,00	15:02:23	10.521	57.000,00	15:34:10	432	57.070,00	15:56:51	20.000	57.100,00
13:36:02	3.445	56.850,00	14:26:09	107.177	56.940,00	15:02:36	3.400	56.970,00	15:34:19	18.373	56.970,00	15:56:54	2.091	57.150,00
13:37:31	25.969	56.840,00	14:26:27	150	57.050,00	15:02:37	17.246	56.980,00	15:35:23	4.219	56.990,00	15:56:56	728	57.110,00
13:37:49	67.218	56.850,00	14:26:34	500	56.990,00	15:02:59	90	57.000,00	15:35:59	84	57.000,00	15:56:56	1.262	57.100,00
13:38:48	6.183	56.900,00	14:26:40	140	57.050,00	15:03:00	6.223	56.990,00	15:36:14	360	56.970,00	15:56:56	3.220	57.080,00
13:38:52	5.000	56.880,00	14:27:14	359	57.010,00	15:03:00	5.94	57.000,00	15:36:20	19.052	57.000,00	15:56:56	817	57.150,00
13:40:02	1.997	56.990,00	14:28:57	3.427	57.070,00	15:03:08	6.223	56.980,00	15:37:56	3.705	57.050,00	15:56:57	654	57.140,00
13:40:23	4.003	56.980,00	14:30:06	10.000	57.030,00	15:03:17	6	57.000,00	15:37:56	5.021	57.040,00	15:56:59	400	57.150,00
13:40:30	12.581	57.000,00	14:30:24	3.601	57.070,00	15:03:18	6	56.990,00	15:38:16	66.851	56.960,00	15:56:59	24.883	57.160,00
13:40:37	1.953	57.000,00	14:30:28	290	57.010,00	15:03:18	4.475	57.000,00	15:38:16	1.628	56.960,00	15:56:59	36.544	57.150,00
13:41:27	103	57.040,00	14:31:43	900	57.000,00	15:03:18	3.150	56.960,00	15:38:16	1.628	56.960,00	15:59:01	1	57.160,00
13:41:27	5.980	57.100,00	14:31:56	3.311	57.010,00	15:03:18	3.302	56.970,00	15:38:19	18	56.980,00	15:59:34	1.000	57.140,00
13:41:39	1.216	57.040,00	14:31:56	5.670	57.000,00	15:03:28	23.663	56.980,00	15:38:32	17.359	56.960,00	15:59:47	14.533	57.130,00
13:42:36	1	57.080,00	14:33:46	1.945	57.060,00	15:04:08	100	56.990,00	15:38:41	9	56.980,00	16:00:10	19	57.160,00
13:42:47	711	57.020,00	14:33:46	143	57.000,00	15:04:14	2.604	57.000,00	15:39:02	6.019	57.000,00	16:00:13	3	57.270,00
13:42:50	8.402	57.100,00	14:33:55	85.592	57.080,00	15:04:20	1.753	57.030,00	15:39:02	4.979	56.960,00	16:00:13	3	57.270,00
13:43:03	187	57.080,00	14:33:55	383	57.070,00	15:04:37	70	57.040,00	15:39:04	250	57.000,00	16:00:13	163	57.340,00
13:43:06	306	57.100,00	14:34:47	191	57.010,00	15:04:47	10.000	57.000,00	15:39:04	125	56.960,00	16:00:15	800	57.220,00
13:43:20	1.540	57.080,00	14:35:01	1.468	57.070,00	15:05:14	190	56.980,00	15:39:06	171	57.000,00	16:00:15	7.950	57.230,00
13:43:39	49	57.000,00	14:35:29	434	57.000,00	15:05:14	190	56.980,00	15:39:21	21.782	57.000,00	16:00:15	57	57.170,00
13:44:32	5	57.060,00	14:35:46	1.522	57.020,00	15:05:29	55.000	57.000,00	15:39:36	8	57.000,00	16:00:22	5.000	57.140,00
13:44:41	27	57.050,00	14:35:46	1.058	57.010,00	15:05:52	10	57.040,00	15:39:36	35.810	56.970,00	16:00:44	60	57.220,00
13:44:55	22	57.110,00	14:36:44	174	57.070,00	15:05:55	17	57.000,00	15:39:43	275	57.000,00	16:01:09	52	57.130,00
13:44:55	548	57.120,00	14:37:04	1.722	57.060,00	15:06:04	1.744	57.040,00	15:39:43	17.905	56.970,00	16:01:12	4.949	57.090,00
13:44:59	548	57.100,00	14:37:04	1.393	57.050,00	15:06:04	1.744	57.040,00	15:39:47	42.967	56.970,00	16:01:12	35.023	57.100,00
13:44:59	148	57.160,00	14:38:41	2.088	57.050,00	15:06:52	1	57.040,00	15:39:47	42.967	56.970,00	16:01:12	13.757	57.110,00
13:45:00	500	57.100,00	14:39:46	473	57.060,00	15:07:35	11.392	56.980,00	15:40:05	2.138	56.990,00	16:01:13	156	57.150,00
13:45:00	1.469	57.110,00	14:39:51	14.300	57.010,00	15:07:37	400	57.020,00	15:40:08	17.905	56.970,00	16:01:20	104	57.100,00
13:45:00	4.586	57.000,00	14:39:57	4.435	57.000,00	15:07:47	2.762	56.990,00	15:40:08	6.019	57.000,00	16:01:20	505	57.080,00
13:45:00	21.631	57.110,00	14:39:57	2.507	57.010,00	15:07:50	791	56.990,00	15:40:09	29.996	56.970,00	16:02:16	504	57.120,00
13:45:01	5.000	57.100,00	14:41:08	380	57.080,00	15:08:10	16	57.050,00	15:40:21	5.106	57.000,00	16:02:32	4.757	57.070,00
13:45:01	4.249	57.110,00	14:41:18	150	57.010,00	15:08:11	107	56.990,00	15:40:23	20.869	5			

12:05:57	19.249	51,95	11:10:14	2	55,02	12:53:17	29	54,92	15:00:28	1.855	55,36	11:07:45	5.000	55,49
12:06:06	9.517	52,02	11:11:29	50	55,15	12:53:17	871	54,81	15:01:44	4.874	55,42	11:07:54	133	55,32
12:06:19	5.000	52,04	11:12:12	1.000	55,05	12:53:39	6.880	54,88	15:04:14	4.026	55,45	11:08:05	2.000	55,49
12:06:24	6.896	52,03	11:12:12	1.728	55,02	12:53:39	2.120	54,87	15:04:48	3.000	55,48	11:08:10	10.163	55,32
12:08:45	1.127	51,97	11:13:38	371	55,14	12:53:39	54	54,88	15:04:48	17.530	55,42	11:08:11	750	55,18
12:08:45	8.873	51,98	11:13:38	3.456	55,15	12:58:38	150	55,01	15:08:10	5.000	55,50	11:08:42	9.834	55,30
12:14:28	3.268	51,97	11:13:40	293	55,02	12:59:18	18.178	55,00	15:08:10	2.560	55,51	11:08:43	36	55,02
12:19:10	67.420	51,50	11:14:04	13.924	55,01	13:01:43	243	54,95	15:09:11	9.606	55,54	11:08:53	92	55,30
12:41:46	180	52,00	11:14:05	786	55,04	13:01:43	54	54,91	15:09:11	8.290	55,51	11:08:54	528	55,06
12:42:31	8.889	51,97	11:14:05	8.951	55,01	13:01:43	243	54,88	15:09:11	32	55,57	11:08:54	10.000	55,05
12:44:06	1.862	52,08	11:14:11	2.901	55,14	13:01:43	14.953	54,74	15:09:57	6.820	55,69	11:08:54	14.971	55,01
13:13:39	6.199	52,75	11:15:43	2.087	55,00	13:03:51	38.278	55,00	15:10:29	180	55,60	11:09:05	382	55,02
13:18:03	45	51,30	11:17:52	1.200	54,94	13:06:31	17	55,01	15:10:45	21.000	55,70	11:09:05	5.556	55,01
13:19:45	2.666	52,46	11:18:01	9.100	54,99	13:06:58	3.050	55,00	15:10:45	1.028	55,72	11:09:05	782	55,00
13:22:06	98	52,39	11:18:02	3.999	54,94	13:08:40	19.850	54,95	15:10:45	1.028	55,71	11:09:17	76	55,18
13:37:31	2.907	52,30	11:18:09	18	54,96	13:10:20	24.085	55,00	15:12:34	3.433	55,80	11:09:18	1.771	55,03
13:41:50	860	52,22	11:18:09	1.020	54,94	13:12:54	1.235	54,95	15:12:54	88	55,90	11:09:18	1.854	55,00
13:43:25	733	52,40	11:18:11	70	55,00	13:12:54	6.065	54,91	15:13:20	543	55,68	11:09:18	908	54,92
13:45:21	50	52,25	11:18:39	13	54,84	13:13:25	11	55,00	15:17:36	268	55,89	11:09:18	30.000	54,73
14:01:27	915	52,60	11:19:16	945	54,74	13:13:39	20.000	54,95	15:19:36	168	55,75	11:09:18	17.039	54,64
14:34:51	349	52,34	11:20:56	2.186	54,88	13:13:39	23.996	54,91	15:25:01	10	55,71	11:09:18	1.090	55,00
14:42:03	113	52,58	11:21:30	2.424	54,92	13:13:39	2.000	54,90	15:25:15	100	55,77	11:09:18	10.093	55,18
14:42:23	5.233	52,32	11:21:49	630	54,85	13:13:39	809	54,88	15:25:18	10	55,80	11:09:21	2.090	55,00
14:49:32	352	52,33	11:22:41	200	55,12	13:13:39	30.000	54,88	15:26:05	1.800	55,80	11:09:21	4.807	54,99
15:01:44	1.196	52,13	11:22:42	500	55,08	13:13:39	200	54,66	15:30:19	1.219	55,83	11:09:24	752	54,98
15:22:59	182	52,23	11:23:07	14.922	54,98	13:13:39	500	54,65	15:31:59	389	55,75	11:09:24	626	54,97
	P. Cierre	52,23	11:23:07	3.292	54,99	13:13:39	500	54,64	15:32:03	101	55,74	11:09:24	1.625	54,96
	177.588	51,768	11:24:11	449	54,95	13:13:39	33.786	54,61	15:33:05	302	55,69	11:09:28	55,15	55,15
			11:24:41	100	54,94	13:13:39	5.000	54,60	15:37:32	50	55,76	11:09:31	8.410	55,02
11:05:12	Inm.	c/a: 51,80	11:24:41	701	54,89	13:13:39	50.000	54,50	15:38:19	100	55,89	11:10:00	7.000	55,06
11:07:21	200	52,64	11:24:47	100	54,96	13:13:39	50.000	54,40	15:38:20	850	55,70	11:10:09	34.473	55,15
11:07:21	187	52,60	11:24:47	400	54,90	13:13:39	83.509	54,30	15:38:41	846	55,82	11:10:11	1.700	55,06
11:09:18	1.771	51,98	11:25:10	3.355	55,13	13:13:55	6.130	54,99	15:39:04	1.390	55,84	11:10:11	2.118	55,15
11:09:18	1.090	52,06	11:26:10	1.024	54,94	13:14:18	3.224	55,00	15:41:05	100	55,70	11:10:22	3.088	55,08
11:09:21	1.003	51,89	11:28:35	5.274	54,92	13:17:30	30.019	54,97	15:41:21	201	55,69	11:10:56	20.200	55,02
11:09:22	1.003	51,88	11:29:12	1.421	54,88	13:18:12	2.888	55,00	15:43:07	78	55,90	11:12:12	3.903	55,00
11:09:23	1.378	51,87	11:29:33	542	54,92	13:18:19	50.000	54,97	15:45:00	1.016	55,80	11:12:24	2.155	55,14
11:09:28	1.003	51,87	11:29:37	8	54,97	13:19:27	3.596	55,00	15:46:45	10	55,80	11:12:40	390	55,01
11:19:57	1.922	51,85	11:30:06	400	54,88	13:20:17	701	55,01	15:47:45	150	55,93	11:13:40	293	54,97
11:19:57	3.868	52,00	11:30:06	3.339	54,84	13:21:13	545	55,00	15:48:05	17	56,00	11:14:04	4.221	55,00
11:22:00	1.339	51,92	11:30:36	962	54,89	13:21:13	7.230	54,95	15:49:17	132	55,80	11:14:04	17.845	54,99
11:24:55	2.847	52,00	11:31:06	6.130	54,88	13:21:13	1.066	55,01	15:51:15	2.721	56,00	11:14:05	2.859	55,00
11:25:00	1.129	51,99	11:31:09	54	54,93	13:21:13	210	55,00	15:51:52	2.901	55,81	11:14:05	2.901	55,00
11:40:08	13.285	52,00	11:32:55	1.577	55,03	13:21:59	200	55,04	15:52:34	3.729	56,00	11:14:35	250	55,02
11:42:58	785	52,02	11:32:56	53	54,93	13:22:30	200	55,05	15:52:34	3.219	55,81	11:14:42	4.449	55,01
11:43:01	12.697	52,12	11:32:56	53	54,92	13:22:32	581	55,01	15:52:34	3.868	55,80	11:15:17	2.901	55,13
11:46:26	9.554	52,02	11:32:56	53	54,86	13:24:18	106	55,07	15:52:34	184	55,76	11:15:17	109	54,96
11:48:36	1.760	51,99	11:32:56	467	54,81	13:24:18	10	55,08	15:54:05	180	55,80	11:15:17	4.961	54,98
11:56:06	76	51,99	11:33:21	2.342	55,01	13:24:18	10	55,09	15:54:48	2.147	56,05	11:15:56	18.135	55,00
11:56:06	2.217	52,06	11:33:31	1.001	55,03	13:24:18	624	55,10	15:55:48	1.220	56,00	11:16:39	17.060	54,99
11:56:06	611	51,70	11:33:53	2.912	55,08	13:27:01	1.248	55,06	15:56:07	775	55,77	11:16:57	300	54,98
11:56:56	9.518	52,06	11:36:32	5	55,10	13:27:19	4.870	55,10	15:56:44	75	55,70	11:17:17	1.191	54,98
11:57:07	8.551	51,99	11:37:04	16	55,08	13:27:35	50	55,15	15:57:45	42.748	55,80	11:17:38	4.407	54,98
11:59:36	1.840	51,95	11:37:08	50	55,08	13:30:04	13.503	55,30	15:56:48	2.016	55,76	11:17:33	8.700	54,96
12:02:14	1.112	51,70	11:37:08	2.581	55,10	13:30:34	50	55,31	15:56:56	5.675	55,98	11:17:52	400	54,92
12:03:12	19	51,95	11:37:08	50	55,12	13:30:34	15.883	55,35	15:56:56	7.914	56,00	11:17:52	800	54,91
12:05:57	19.249	51,98	11:37:09	200	55,13	13:30:34	2.000	55,30	15:57:04	1.399	55,94	11:18:01	9.100	54,97
12:06:06	21.413	51,95	11:37:08	200	55,14	13:30:55	11.002	55,34	15:57:40	298	55,95	11:18:02	2.540	54,92
12:08:22	950	51,90	11:37:08	2.339	55,15	13:30:55	18.506	55,35	15:57:52	2.000	55,94	11:18:09	1.040	54,90
12:08:45	2.254	51,89	11:37:08	200	55,17	13:36:55	343	55,26	15:58:25	1.652	55,95	11:18:09	1.020	54,91
12:08:46	1.127	51,50	11:37:08	200	55,18	13:37:31	1.908	55,27	15:58:27	180	55,96	11:18:10	17	54,94
12:08:50	5.000	52,00	11:37:08	100	55,19	13:40:02	100	55,36	15:59:34	1.890	55,94	11:18:10	18.148	54,98
12:10:31	1.381	51,94	11:37:08	50	55,28	13:41:45	2.766	55,23	16:00:17	3	56,02	11:18:13	19.983	54,94
12:13:43	4.818	51,89	11:37:08	100	55,33	13:41:45	1.000	55,22	16:00:28	1	55,95	11:18:39	13	54,81
12:16:24	195	51,97	11:37:08	7.985	55,38	13:41:45	1.594	55,21	16:02:21	2.571	55,80	11:19:16	1.852	54,82
12:19:06	21.790	52,00	11:37:41	27.969	55,00	13:41:45	6.240	55,19	16:06:08	76	56,00	11:19:57	1.922	54,72
12:19:45	2.215	51,89	11:40:49	169	54,93	13:41:45	1.199	55,03	16:08:31	600	55,80	11:20:40	6.570	55,01
12:41:46	1.860	52,02	11:40:44	3.118	54,96	13:42:03	200	55,49	16:08:31	45.328	55,61	11:21:02	745	54,86
12:44:06	1.862	52,00	11:42:58	20.000	55,00	13:42:03	3.361	55,50	16:08:31	3.296	55,80	11:21:12	400	54,88
12:46:48	10.381	51,75	11:42:58	50	55,07	13:44:55	1.000	55,47	16:08:33	3.295	56,07	11:21:30	9.280	54,89
12:53:43	2.120	52,04	11:43:39	1.796	55,10	13:44:55	22.810	55,49	16:10:17	103	55,80	11:21:34	11.385	54,90
12:57:01	9.888	51,87	11:43:39	15.000	55,04	13:46:31	208	55,48	16:10:17	600	56,60	11:21:49	630	54,89
13:03:44	5.193	51,97	11:45:12	5.000	55,05	13:46:31	180	55,36	16:10:17	5.612	55,50	11:22:00	1.339	54,90
13:07:45	291	52,14	11:45:45	100	55,00	13:46:32	5.000	55,30	16:14:47	20	55,80	11:22:06	1.488	54,82
13:10:2														

11:34:21	1	55.00	12:09:52	36.127	54.77	14:53:58	3.856	55.45	15:56:45	2.585	55.73
11:34:22	1.169	55.06	12:10:16	1.017	54.65	14:54:07	24.442	55.49	15:56:45	7.940	55.67
11:34:37	2.665	54.95	12:10:31	1.394	54.79	14:54:18	20.103	55.50	15:56:45	2.806	55.60
11:35:14	237	55.01	12:10:42	3.372	54.69	14:54:40	1.803	55.46	15:56:45	9.975	55.59
11:35:20	1	55.07	12:11:40	4.670	54.71	14:54:02	1.000	55.49	15:56:45	39.618	55.62
11:35:57	1	55.00	12:11:51	1	54.75	14:56:16	6.132	55.40	15:56:45	10.000	55.82
11:36:12	224	55.06	12:12:14	3.978	54.70	14:56:34	1.800	55.37	15:56:46	1.205	55.81
11:36:24	224	55.06	12:12:21	7.665	54.74	14:56:45	13.765	55.40	15:56:46	220	55.85
11:36:24	2	55.01	12:12:21	1.999	54.75	14:57:00	10.000	55.39	15:56:47	165	55.89
11:36:32	5	55.07	12:12:21	87.031	54.80	14:57:00	23.640	55.40	15:56:47	124	55.82
11:36:41	2	55.00	12:12:22	4.093	54.73	14:57:00	10.000	55.39	15:56:47	93	55.82
11:37:04	16	54.97	12:12:22	26.522	54.87	14:57:00	213.217	55.40	15:56:47	70	55.86
11:37:08	50	55.07	12:12:22	3.305	54.80	14:58:22	1.230	55.49	15:56:48	52	55.82
11:38:01	2	55.00	12:12:23	7.665	54.74	14:59:29	9.100	55.46	15:56:48	1.964	55.81
11:38:42	799	54.93	12:14:23	1	54.80	14:59:33	10.000	55.48	15:56:48	52	55.82
11:40:14	1	55.00	12:14:43	18.238	54.82	15:00:22	900	55.46	15:56:48	1.776	55.81
11:40:18	13.465	54.98	12:15:28	6.104	54.72	15:00:22	21.121	55.45	15:56:48	726	55.80
11:41:19	572	55.00	12:16:24	1.510	54.82	15:00:28	1.855	55.40	15:56:48	188	55.81
11:42:02	103	54.98	12:16:50	26.075	54.72	15:00:28	59.190	55.45	15:56:48	10.000	55.85
11:42:29	1.005	54.94	12:17:09	365	54.71	15:01:08	10.000	55.44	15:56:56	399	55.97
11:42:36	1.500	54.89	12:17:22	600	54.72	15:01:09	10.000	55.37	15:56:57	399	55.05
11:42:36	444	54.86	12:17:25	8.549	54.66	15:01:09	5.000	55.36	15:56:57	1.575	55.98
11:42:58	9.860	55.00	12:19:12	61	54.71	15:01:09	5.518	55.31	15:57:38	71	56.07
11:42:58	4.012	55.07	12:19:33	8	54.80	15:01:20	110.217	55.40	15:57:38	13.218	55.90
11:42:58	1.819	55.10	12:19:39	3.703	54.66	15:03:08	6.223	55.39	15:59:58	406	55.93
11:42:58	30.000	55.20	12:20:19	200	54.67	15:03:18	7.783	55.40	16:00:17	599	55.99
11:42:58	73.309	55.27	12:20:39	200	54.66	15:03:28	33.590	55.45	16:04:56	400	56.10
11:42:59	11.511	54.99	12:20:40	220	54.65	15:04:01	6.323	55.46	16:04:56	384	56.00
11:43:01	5.997	54.99	12:20:40	4.468	54.66	15:04:14	6.042	55.45	16:04:56	25.920	55.92
11:43:04	31.663	55.01	12:20:40	17.888	54.67	15:04:14	3.677	55.42	16:04:56	12.032	56.27
11:44:07	1.700	55.11	12:20:58	1.700	54.65	15:04:14	2.694	55.45	16:06:08	76	56.05
11:44:59	30.160	55.05	12:21:56	4.500	54.64	15:04:20	2.694	55.46	16:06:21	72	56.02
11:45:19	1.800	55.07	12:22:15	125	54.65	15:04:27	7.969	55.42	16:07:57	55.97	55.97
11:45:45	12.936	55.05	12:22:27	4.140	54.64	15:04:26	17.391	55.34	16:08:31	42.032	55.79
11:45:45	9.926	55.00	12:24:12	16.840	54.65	15:04:26	701	55.35	16:08:31	3.296	55.78
11:45:45	4.613	54.99	12:24:19	1.947	54.69	15:06:24	9.783	55.23	16:08:31	3.295	55.88
11:45:45	51.493	55.00	12:25:11	8.053	54.64	15:06:53	217	55.33	16:08:33	3.295	56.05
11:46:01	2.439	55.00	12:25:40	8.607	54.65	15:07:46	11.3	55.40	16:08:39	55.78	55.80
11:46:01	61	54.92	12:26:00	20.215	54.63	15:08:10	293	55.32	16:09:28	1.394	55.93
11:46:26	10.006	55.00	12:28:15	80.193	54.65	15:08:10	4.368	55.62	16:09:55	7	55.91
11:46:55	2.359	54.93	12:28:36	105	54.74	15:08:10	16	55.70	16:10:03	35.778	55.90
11:46:55	9.939	54.92	12:29:25	177	54.66	15:08:10	5.817	55.63	16:10:17	105	55.66
11:46:55	3.841	54.92	12:30:58	54	54.77	15:09:26	39	55.49	16:10:17	23.12	55.92
11:47:07	340	54.94	12:33:17	3.150	54.73	15:09:10	9.601	55.69	16:12:28	4.930	55.69
11:47:33	17.037	54.95	12:34:19	3.000	54.81	15:09:11	1.316	55.50	16:12:43	7	55.70
11:47:51	602	55.06	12:35:37	7.311	54.73	15:09:57	10.000	55.67	16:13:00	1.106	55.90
11:48:36	9.318	54.99	12:38:10	5.266	54.63	15:10:27	4.072	55.68	16:14:19	500	55.80
11:48:52	15.840	54.91	12:38:22	2.223	54.65	15:10:27	6.365	55.72	16:14:30	73.18	55.90
11:49:06	20.000	54.95	12:38:55	7.000	54.79	15:10:45	8.428	55.68	16:14:47	20	55.77
11:49:30	999	54.93	12:39:29	10.000	54.82	15:11:22	7.318	55.80	16:15:28	23	55.90
11:49:31	3.939	54.91	12:39:39	915	54.90	15:12:26	179	55.72	16:16:02	483	55.89
11:49:31	7.878	54.92	12:39:44	3.384	54.70	15:12:26	3.062	55.90	16:16:02	317	55.90
11:49:32	721	54.91	12:40:42	1.600	54.71	15:12:26	4.833	55.83	16:16:30	112	55.81
11:49:32	4.217	54.92	12:40:56	1.793	55.00	15:12:55	2.461	55.90	16:16:30	2.517	55.90
11:49:38	932	54.91	12:41:06	1.000	54.76	15:13:20	543	55.72	16:21:08	16.095	55.92
11:50:41	200	54.95	12:41:12	17.406	54.91	15:13:45	13.049	55.89	16:21:32	2	56.00
11:50:54	20	54.95	12:41:15	5.000	54.90	15:13:48	189	55.86	16:21:32	9.200	55.92
11:51:17	4.178	54.95	12:41:50	1.603	54.75	15:13:48	3.539	55.90	16:21:32	81.725	56.29
11:52:07	13.719	54.91	12:42:08	19	54.99	15:13:48	2.385	55.72	16:21:49	5.440	55.90
11:53:06	2.739	54.95	12:43:17	1	54.97	15:16:30	11.189	55.86	16:21:53	200	55.87
11:53:06	1.747	55.00	12:43:32	518	54.75	15:16:47	1	55.90	16:21:53	200	55.86
11:53:16	9.880	54.91	12:43:36	9.880	54.91	15:16:47	154	55.87	16:21:53	15.718	55.80
11:53:21	1	54.95	12:46:24	304	54.99	15:17:36	268	55.86	16:21:57	4	55.82
11:53:43	24.188	54.91	12:46:24	1.273	55.00	15:18:03	285	55.85	16:23:32	266	55.97
11:54:18	48	54.90	12:47:11	1.817	54.77	15:18:34	1.698	55.72	16:25:46	32	55.76
11:54:19	3.475	54.92	12:49:12	9.615	54.81	15:18:46	140	55.62	16:25:46	32	55.75
11:54:49	21.484	54.91	12:49:39	407	54.77	15:19:26	3.443	55.63	16:25:46	2.042	55.81
11:54:54	1	54.95	12:49:38	10.000	54.92	15:19:36	84	55.78	16:25:47	5.310	55.75
11:55:03	1.638	54.91	12:49:38	8.208	55.00	15:20:50	18.402	55.70	16:30:23	13.840	55.30
11:55:09	32.069	54.92	12:49:47	858	54.78	15:22:04	88	55.74	P.Cierre	55.30	55.284
11:55:22	2.230	54.91	12:50:45	97	54.90	15:24:17	500	55.75	P.Cierre	5.780.777	55.284
11:55:22	999	54.96	12:51:28	180	54.99	15:25:01	9.922	55.77			
11:55:22	363	54.73	12:52:15	13.477	54.90	15:25:11	84	55.78			
11:55:22	10.000	54.73	12:55:05	568	54.85	15:25:15	100	55.83			
11:55:22	1.230	54.71	12:55:20	9	54.89	15:25:18	10	55.84			
11:55:22	10.000	54.73	12:55:33	15.000	54.70	15:26:05	3.000	55.85			
11:55:22	1.230	54.68	12:55:35	9.111	54.89	15:28:32	86.193	55.85			
11:55:22	14.172	54.64	12:56:07	1.836	54.90	15:31:29	6.650	55.80			
11:55:22	1.230	54.75	12:56:22	10.000	54.99	15:33:14	3.280	55.85			
11:55:24	1.230	54.87	12:56:22	12.807	55.00	15:33:38	10.000	55.84			
11:55:27	1.062	54.86	12:57:40	49	54.93	15:33:44	29.662	55.86			
11:55:27	30	54.84	12:57:41	18.181	55.00	15:35:59	232	55.86			
11:55:28	168	54.85	12:57:51	360	54.93	15:36:59	10.000	55.87			
11:55:28	276	54.84	12:57:56	219	55.00	15:37:24	18	55.86			
11:55:28	138	54.81	12:58:08	1.355	54.93	15:37:32	80	55.90			
11:55:28	95	54.85	12:58:31	4.773	55.00	15:37:32	17.279	55.85			
11:55:28	598	54.84	12:59:19	7.999	54.93	15:37:32	10.000	55.87			
11:55:28	501	54.83	13:00:13	19.657	55.00	15:37:32	1	55.86			
11:55:28	95	54.91	13:01:43	486	54.98	15:37:56	5.021	55.90			
11:55:29	729	54.86	13:01:57	19.230	55.00	15:38:41	6.870	55.86			
11:55:30	3.736	54.95	13:02:29	3.530	54.98	15:39:02	4.976	55.84			
11:55:30	494	54.86	13:03:44	43.985	55.00	15:39:04	125	55.78			
11:55:30	2.314	54.85	13:04:28	20	54.99	15:39:21	57.992	55.85			
11:55:30	887	54.84	13:04:38	10.282	54.97	15:39:43	275	55.78			
11:55:31	2.664	54.87	1								

Table with multiple columns containing numerical data, likely representing a schedule or list of items with associated values. The table is organized in a grid-like structure with varying column widths.

Table with multiple columns containing numerical data, likely representing stock market transactions. The table is organized into several vertical sections, each with its own set of columns. The data includes various numbers, possibly representing prices, volumes, and dates. Some rows include specific identifiers like 'P. Cierre' and 'GD35C'.

Table with multiple columns containing numerical data, likely representing a schedule or list of items. The table is organized into several vertical sections, each with its own header information (e.g., 'P Cierre', 'GD35X', 'GD35V', 'GD35Z', 'GD38'). The data includes various numbers, some in bold, and some with sub-headers like 'Inm.' or 'c/a:'. The table ends with a final row of numbers: 8.873, 45.15, 170000, 1.172, 45.70, 13:2146, 2.115, 45.11, 11:0840, 2.80, 53.050, 2.00, 52.840.

Table with multiple columns containing numerical data, likely representing stock market transactions. Includes various stock codes (e.g., 135131, 135132) and values. Some rows include labels like 'P. Cierre', 'GD38D', and 'GD38X'.

Table with multiple columns containing numerical data, likely representing a schedule or list of items. Includes various numbers, names like 'P. Cierre', 'GD41D', and 'GD41X', and some text like 'c/a: 44.930,00'.

Table with multiple columns containing numerical data, likely representing exchange rates or market prices. Includes various codes (e.g., 13:00:44, 13:00:44) and values. Some rows are grouped under headers like 'T2X4X', 'T2X4Y', 'T2X5', 'T3X4X', and 'T4X4'. The table is organized into several vertical sections.

Table with multiple columns containing financial data, including dates, prices, and volumes. The table is organized into several sections, each with a header indicating a specific instrument or market segment (e.g., T4X2, T4X4, T5X4, T6X4, TDA24, TDE25, TDE30, TDE35, TDE40, TDE45, TDE50, TDE55, TDE60, TDE65, TDE70, TDE75, TDE80, TDE85, TDE90, TDE95, TDE100). Each section contains rows of data with columns for date, price, and volume. Some rows include additional information like 'Inm.' or 'P. Cierre'.

Table with multiple columns containing numerical data, likely representing a schedule or list of items. Includes various identifiers like '1.513', '95.350,00', and '14:33:42'. Contains sub-sections like 'TDG4X', 'TDJ24', and 'TV24'.

Table with multiple columns containing financial data, including stock prices, volumes, and market indices. The table is organized into several vertical sections, each with its own header (e.g., TVPA, TVPAB, TVPAC, TVPAD, TVPAE, TVPAF, TVPAG, TVPAH, TVPAI, TVPAJ, TVPAK, TVPAL, TVPAM, TVPAN, TVPAO, TVPAQ, TVPAR, TVPAS, TVPAT, TVPAU, TVPAV, TVPAW, TVPAX, TVPAY, TVPAZ, TVPAA, TVPAB, TVPAC, TVPAD, TVPAE, TVPAF, TVPAG, TVPAH, TVPAI, TVPAJ, TVPAK, TVPAL, TVPAM, TVPAN, TVPAO, TVPAQ, TVPAR, TVPAS, TVPAT, TVPAU, TVPAV, TVPAW, TVPAX, TVPAY, TVPAZ). Each section lists various market metrics such as price, volume, and open/close values for different securities.

Table with multiple columns containing numerical data, likely representing a schedule or financial record. Includes various alphanumeric codes and numbers.

Boletín Diario de la Bolsa de Comercio de Buenos Aires

Table with multiple columns of numerical data, organized in a grid-like structure. Includes various numbers and some text annotations like 'P. Cierre' and '48hs.' scattered throughout the data rows.

Table with multiple columns containing numerical data, likely representing exchange rates or market values. Includes various codes and sub-sections like TX26Z, TX28, TX31, TX35X, TXD5Z, TXD6X.

Table with multiple columns containing financial data, including stock prices, volumes, and various market indicators. The table is organized into several sections with headers like '15:30:05', '16:13:48', etc., and includes sub-sections such as 'TZDX7X', 'TZV25', 'TZK25', and 'TZK27'. It contains a dense grid of numbers representing market activity.

Table with multiple columns containing numerical data, likely representing market prices or exchange rates. Includes various codes (e.g., 15:08:01, 15:10:33) and values. Some rows are grouped under specific headers like 'TZX6X', 'TZXD6', 'TZXD7', 'TZXD5', 'TZXD8', 'TZXSX'.

Table with multiple columns containing numerical data, likely representing stock market transactions or prices. The table is organized into several vertical columns of numbers.

Table with multiple columns containing numerical data, likely representing a financial or statistical report for Buenos Aires on March 22, 2024. The table is organized into several vertical sections, each with its own set of column headers.

1511:33	409.033	173.85	16:26:07	9.688.951	174.265	13:21:06	6.172.000	0,168	12:33:08	10	103.800,00	■ ARICIO	48hs.	c/a: 109.900,00	
1511:37	5.000.000	173.807	16:30:08	356.399.800	173.75	13:23:25	2.701.532	0,169	12:44:58	1.480	105.000,00				
1511:47	112.781	173.85		P. Cierre	173.75	13:28:16	1.831.839	0,168	12:59:31	50	104.990,00		11:02:45	1.000	109.000,00
1511:50	25.000.000	173.807		4.603.990.923	173.751	13:29:28	6.520.169	0,169	13:12:51	4	103.800,00		11:02:59	1.058	110.000,00
1511:52	622.52	173.807				13:31:12	11.067.631	0,169	13:22:51	29	104.990,00		11:04:18	1.000	110.980,00
1513:38	202.488	173.808		■ NY4C		13:33:23	2.353.906	0,169	13:29:24	566	103.800,00		11:05:31	1.000	110.990,00
1514:44	11.881.865	173.85		Inm.	c/a: 0,159	13:37:27	2.877.552	0,168	13:29:24	1.968	103.110,00		11:08:07	1.726	109.000,00
1514:45	208	173.978	11:01:46	550.000.000	0,159	13:38:08	31.122.498	0,169	13:29:24	1.636	103.060,00		11:09:08	2.000	109.300,00
1514:46	208	174.735	11:31:58	163.838.178	0,16	13:42:25	738.760	0,168	13:31:37	52	103.990,00		11:10:35	1.000	110.900,00
1514:46	251	174.823	11:41:26	2.883.022	0,16	13:44:17	12.944.171	0,169	13:31:37	1	104.990,00		11:12:15	1.000	110.890,00
1514:50	5	174.731	11:47:28	51.177.955	0,16	13:49:43	1.209.240	0,168	13:34:18	340	103.990,00		11:13:35	1.000	110.310,00
1515:32	15.861	173.844	11:58:35	109.698.900	0,159	13:50:52	64.021.171	0,169	13:34:25	752	104.000,00		11:14:56	1.000	110.300,00
1516:14	11.622	173.80	11:58:40	47 37	0,159	13:52:32	1.352.962	0,168	13:36:17	2	103.770,00		11:17:51	1.045	109.750,00
1516:15	730	173.844	11:59:21	44 050.000	0,159	13:59:37	81.671.543	0,169	13:56:29	2	105.000,00		11:19:42	1.000	109.720,00
1516:20	60.000	174.80	11:59:41	138.037.596	0,16	14:11:42	864.488	0,168	14:08:48	20	104.990,00		11:04:18	1.000	109.760,00
1516:47	930	173.844	12:18:30	63.602.197	0,159	14:11:43	5.320.118	0,169	14:08:48	1.028	105.000,00		11:21:44	1.207	105.770,00
1516:51	618.012	173.80	12:20:20	24.825.517	0,16	14:12:03	345.391	0,168	14:31:42	3	104.010,00		11:25:37	3.085	109.730,00
1516:51	354.122	173.844	12:24:08	56.450.000	0,159	14:12:19	125.887.225	0,169	14:35:22	10	104.990,00		11:28:07	1.000	110.880,00
1517:45	11.258	174.495	12:24:43	6.857.964	0,16	14:17:20	139.000	0,168	14:41:51	133	105.000,00		11:30:57	1.920	109.730,00
1518:04	86.800	173.801	12:31:20	48.169	0,159	14:18:34	64.934.106	0,169	14:44:59	330	104.990,00		11:31:28	1.000	110.890,00
1518:23	900	174.949	12:33:35	186.465	0,16	14:27:25	57.398.330	0,168	15:15:44	390	104.510,00		11:32:03	497	110.900,00
1518:34	1.431.762	174.61	12:36:16	115.534	0,159	14:27:54	8.832.568	0,169	15:15:48	764	104.500,00		11:33:25	1.068	109.800,00
1518:35	100	173.801	12:38:33	12.908.962	0,16	14:28:38	159.086	0,168	15:22:33	53	104.510,00		11:33:42	1.000	109.810,00
1518:35	152	174.61	12:43:11	40.221.101	0,159	14:29:00	224.059.804	0,169	15:23:00	20	104.990,00		11:34:31	1.000	110.900,00
1518:39	13.801	173.801	12:43:17	12.401.013	0,16	14:32:30	7.594.432	0,168	15:23:00	1	104.990,00		11:34:31	1.000	110.900,00
1518:59	31.868.411	173.80	12:50:10	66.239	0,159	14:35:18	184.060.805	0,169	15:45:49	4	104.300,00		11:37:43	1.000	109.910,00
1519:03	68.492	173.799	12:51:09	116.546.910	0,16	14:47:21	136.080	0,168	15:50:12	12	104.970,00		11:37:43	1.000	109.900,00
1519:09	216	173.796	13:30:38	1.194.719	0,159	14:47:24	64.413.803	0,169	16:10:29	73	104.980,00		11:40:05	1.000	109.910,00
1519:09	480.798	173.799	13:31:01	369.251.695	0,16	14:55:32	3.006.434	0,17	16:13:00	414	104.990,00		11:41:26	1.000	110.970,00
1519:15	575.380	174.796	14:23:44	68.211.820	0,16	14:59:38	5.120.118	0,169	16:29:00	724	104.990,00		11:43:11	1.000	110.950,00
1519:15	67.543.102	173.79	14:35:55	52.427.577	0,16	15:02:52	37.143.453	0,17	16:43:32	2	104.990,00		11:43:11	6.237	109.900,00
1519:27	5.800	173.799	15:13:16	573.299	0,16	15:17:07	595	0,171	16:46:00	500	104.200,00		12:00:24	1.000	110.920,00
1519:39	561.602	174.609	15:15:11	6.137.800	0,159	15:17:45	4.306.062	0,17	16:48:49	194	104.990,00		12:00:30	2.500	109.900,00
1521:35	4.000	174.60	15:15:32	400	0,16	15:18:47	573.305	0,169	16:48:49	757	105.000,00		12:02:17	1.000	109.910,00
1521:35	1.687	173.90	15:15:35	704.812	0,161	15:21:35	117.070.999	0,17	16:58:09	1	104.990,00		12:08:09	1.000	109.900,00
1522:27	644	173.90	15:18:35	100	0,16	15:36:36	25.701.754	0,171	16:53:47	11	105.000,00		12:11:19	1.100	110.500,00
1523:46	62.500	173.85	15:21:39	445.964.895	0,161	15:38:45	1.213.522	0,171		P. Cierre	105.000,00		12:13:41	1.000	109.900,00
1524:13	2.417	173.80	16:17:05	25.000.000	0,16	15:42:22	6.905.340	0,17		15.366	104.134.565		12:14:50	1.000	110.490,00
1524:45	100.000	174.60	16:21:35	18.363.049	0,16	15:45:39	3.180.000	0,172					12:15:13	1.000	109.900,00
1524:56	4.469	173.90		P. Cierre	0,161	15:45:50	4.572.578	0,171		Inm.	c/a: 107.000,00		12:15:13	1.000	110.800,00
1526:18	2.726.911	173.851		2.381.825.625	0,16	15:56:25	61.360	0,17	11:09:03	55	107.000,00		12:18:02	1.000	110.850,00
1526:32	9	173.90				15:57:06	8.028.239	0,172	13:10:17	15	102.800,00		12:19:01	1.000	109.930,00
1526:37	2.607.810	173.851		■ XY4D		15:57:16	7.866.401	0,171	13:10:17	4	100.000,00		12:19:08	1.000	110.880,00
1526:59	28.401	173.851		48hs.	c/a: 0,171	16:00:06	2.846.433	0,172		P. Cierre	100.000,00		12:19:08	1.000	109.930,00
1527:32	7.438.677	173.86	11:35:26	691	0,169	16:00:29	22.114.280	0,171		74	103.770,27		12:21:37	1.000	110.880,00
1527:46	1	173.90	11:41:32	97.724	0,169	16:03:12	194.186	0,172					12:22:00	1.000	110.890,00
1527:54	621.118	173.86	11:41:32	510.214	0,172	16:04:37	37.074.161	0,171			■ ARCID	48hs.	c/a: 106,80	1.000	109.960,00
1529:08	1.125	173.90	11:51:50	210	0,167	16:11:32	9.069.800	0,17					12:26:07	2.000	110.860,00
1529:08	1.259.904	173.90	11:52:06	1.201.605	0,167	16:16:40	22.256.582	0,171	11:00:10	1.071	107.970		12:27:40	2.000	110.000,00
1529:46	322.923	173.90	11:53:43	13.450	0,167	16:23:40	39.310.473	0,16	11:00:40	1.706	107.970		12:28:48	2.000	109.930,00
1529:58	112.359	174.609	12:31:56	587.181	0,169	16:30:29	42.215.190	0,169	11:01:13	1.160	107.970		12:29:17	6.300	109.900,00
1530:46	553	174.60	16:44:18	122	0,171			0,169	11:03:02	8.058	106,00		12:39:06	1.000	109.910,00
1530:58	61.495	173.90		P. Cierre	0,171			0,169	11:20:12	1.000	106,05		12:42:50	2.000	109.900,00
1531:09	583	174.60		2.419.277	0,169				11:25:56	1.050	105,60		12:47:12	1.000	110.800,00
1531:29	6.522	173.90							11:27:56	1.991	106,20		12:51:49	8.000	109.900,00
1532:09	5	174.60		Inm.	c/a: 0,169				11:33:00	1.703	103,20		13:02:10	1.078	110.000,00
1532:11	184.403	173.90	11:03:11	28.403	0,169	15:58:02	60.000.000.000	175,30	11:34:48	1.100	105,80		13:03:29	4.000	109.900,00
1532:11	247.553	173.851	11:03:26	31.133	0,168	16:41:24	30.000.000.000	175,35	11:39:07	1.442	105,50		13:04:08	2.551	109.820,00
1532:50	12.854.530	173.90	11:03:50	109.900	0,167	16:44:34	30.000.000.000	175,30	11:40:50	4.330	105,60		13:05:44	1.000	109.930,00
1534:24	3.901	174.59	11:05:51	8.087.452	0,168			P. Cierre	11:59:16	1.000	105,65		13:06:12	2.000	109.820,00
1534:38	3.368	173.901	11:04:02	743.419	0,169		120.000.000.000	175,30	11:59:16	9.350	105,60		13:10:58	2.000	109.900,00
1534:50	77.005	174.59	11:04:45	23.181.580	0,168				12:00:00	1.575	107,75		13:13:03	1.000	110.770,00
1538:14	399.970	174.20	11:06:46	40.762	0,169		Inm.	c/a: 172,99	12:05:50	1.000	107,10		13:13:18	1.000	110.880,00
1538:45	5.000	174.59	11:06:48	10.688.386	0,168	13:59:34	76.497.948	0,171	12:05:51	2.039	106,10		13:14:22	1.000	110.790,00
1540:28	5.000	174.50	11:07:44	222.315	0,169	14:29:38	596.273.291	175,168	12:10:10	1.748	106,00		13:15:24	3.000	109.910,00
1540:49	1.688	174.00	11:08:07	1.265.810	0,168	14:47:35	145.737.092	175,77	12:10:10	1.180	107,00		13:20:45	1.000	110.880,00
1541:13	196	174.50	11:08:29	90.532	0,169				12:15:41	1.676	10				

Table with multiple columns containing numerical data, likely representing flight schedules or financial records. Includes various codes (e.g., BACFD, BACFO, BOLLIO, CACSD, CACSO, CLSID, CLSIO, CP30D, CP31D, CP32O, CP33D, CP34D, CP35D, CP36D, CP37D, CP38D, CP39D, CP40D, CP41D, CP42D, CP43D, CP44D, CP45D, CP46D, CP47D, CP48D, CP49D, CP50D) and numerical values.

Table with multiple columns containing flight numbers, times, and destinations. Includes sub-sections for DNC3D, DRSBO, EACIO, FMSIP, and GNCXD.

1250:06	1.044	72.25	12:24:28	1.393	75.010,00	16:38:06	1.724	75.010,00	11:03:49	132	113.500,00	13:28:42	66	111.520,00
1250:58	1.000	72.50	12:24:43	2.233	75.750,00	16:38:13	1.045	75.020,00	11:04:09	129	114.380,00	13:29:44	153	111.500,00
1252:19	9.235	72.25	12:25:00	4.620	75.850,00	16:38:45	1.500	75.030,00	11:04:09	12	112.200,00	13:29:58	407	111.520,00
1310:39	3.396	72.50	12:32:15	1.000	74.640,00	16:39:10	1.862	75.300,00	11:04:10	19	114.380,00	13:31:17	66	111.960,00
1332:11	1.000	72.71	12:36:00	1.000	74.600,00	16:39:30	1.000	75.000,00	11:04:15	32	112.200,00	13:32:27	16	111.940,00
1333:44	1.000	72.60	12:36:16	1.000	74.620,00	16:39:30	1.538	75.350,00	11:04:15	428	114.380,00	13:35:11	10	111.920,00
1334:30	1.465	72.50	12:37:18	2.153	74.610,00	16:39:33	5.719	75.400,00	11:04:18	2	112.200,00	13:36:25	220	111.510,00
1334:54	1.076	72.90	12:37:55	2.901	74.500,00	16:40:12	1.000	75.990,00	11:04:18	168	114.380,00	13:37:13	214	111.500,00
1334:54	1.000	72.65	12:43:34	2.000	74.670,00	16:41:21	22.790	75.100,00	11:05:01	14	112.200,00	13:40:23	390	111.890,00
1335:24	2.240	72.50	12:44:14	9.155	74.630,00	16:41:52	6.352	75.120,00	11:05:06	19	111.500,00	13:42:20	43	111.920,00
1347:26	1.000	72.60	12:45:14	1.000	75.680,00	16:47:49	1.311	75.800,00	11:05:21	131	111.510,00	13:42:42	43	111.920,00
1349:29	1.418	72.50	12:46:10	1.000	75.700,00	16:48:42	1.045	75.120,00	11:11:07	1	112.540,00	13:42:31	466	111.900,00
1350:42	1.000	72.51	12:46:30	1.473	75.680,00	16:49:23	1.000	75.800,00	11:11:26	320	111.520,00	13:43:18	72	111.920,00
1351:16	1.000	72.50	12:46:47	1.000	75.800,00	16:49:57	3.634	75.120,00	11:12:33	17	112.540,00	13:44:14	2	111.900,00
1351:32	6.033	72.50	12:47:40	1.309	75.300,00	16:51:10	1.243	75.500,00	11:13:12	24	111.500,00	13:44:33	62	111.920,00
1400:37	16.638	72.51	12:50:02	1.000	74.700,00	16:53:11	1.000	75.840,00	11:14:15	187	112.540,00	13:45:39	78	111.510,00
1411:12	1.000	73.19	12:51:12	1.000	74.660,00	16:53:23	1.499	75.120,00	11:18:04	12	111.910,00	13:48:26	50	111.920,00
1411:12	1.105	73.20	12:51:33	4.390	74.550,00	16:53:50	2.000	75.850,00	11:19:03	12	112.510,00	13:52:03	16	111.530,00
1411:12	1.000	73.25	12:56:07	1.133	74.700,00	16:53:57	2.039	75.120,00	11:20:03	100	112.000,00	13:52:04	10	111.900,00
1413:12	1.000	73.30	12:56:13	1.000	75.360,00	16:54:35	1.000	75.800,00	11:20:45	67	111.930,00	13:52:04	30	111.910,00
1415:17	6.838	72.51	12:57:17	1.000	75.900,00	16:54:45	1.015	75.200,00	11:21:03	151	112.010,00	13:52:04	30	111.920,00
1420:27	1.000	73.00	13:00:37	1.000	74.760,00	16:54:51	1.000	75.850,00	11:21:47	768	112.030,00	13:53:33	4.520	111.530,00
1422:10	4.397	72.51	13:02:15	4.796	74.750,00	16:54:55	1.030	75.200,00	11:22:01	232	112.500,00	13:59:44	2	111.900,00
1435:27	1.000	72.52	13:03:73	1.089	75.900,00	17:00:09	2.952	75.220,00	11:23:56	368	112.550,00	14:00:27	57	111.550,00
1436:01	1.566	72.51	13:15:06	1.549	74.000,00	P.Cierre	5.092,023	75.220,00	11:24:04	333	112.000,00	14:01:27	138	111.530,00
1437:26	1.469	72.55	13:15:10	1.043	75.000,00	P.Cierre	509,023	75.277,929	11:25:26	113	112.300,00	14:01:30	1	111.900,00
1447:10	3.510	72.60	13:15:50	1.000	75.900,00	11:25:28	10	112.200,00	11:25:28	10	112.200,00	14:05:36	12	111.600,00
1500:54	1.000	72.90	13:16:44	1.650	75.200,00	Inm.			11:26:28	346	112.290,00	14:06:12	1	111.900,00
1502:44	15.040	72.20	13:17:03	1.000	76.200,00	11:44:16	1.000	74.500,00	11:26:30	360	112.050,00	14:06:12	2	111.920,00
1511:40	1.000	72.70	13:17:16	3.811	75.200,00	11:58:08	1.000	72.710,00	11:27:35	160	112.050,00	14:06:20	12	111.600,00
1512:29	1.000	73.24	13:21:44	1.000	76.280,00	11:58:08	1.000	73.500,00	11:27:48	10	112.000,00	14:09:50	1.100	111.530,00
1512:42	4.424	73.25	13:22:20	1.000	75.900,00	12:51:33	2.000	75.000,00	11:27:48	105	112.040,00	14:10:09	441	111.600,00
1516:12	1.419	72.60	13:22:36	1.410	75.500,00	12:59:01	1.000	75.200,00	11:27:48	95	112.030,00	14:14:09	704	111.530,00
1516:27	1.000	73.21	13:23:09	1.312	75.100,00	13:08:37	1.000	75.100,00	11:28:10	10	112.200,00	14:15:24	54	111.600,00
1518:11	1.127	72.60	13:26:37	2.596	75.500,00	13:27:07	1.690	76.500,00	11:28:46	1	112.050,00	14:15:24	241	111.920,00
1525:49	1.000	73.20	13:33:24	1.000	75.510,00	13:40:34	1.588	76.000,00	11:28:46	848	112.030,00	14:15:24	2.000	111.930,00
1527:16	4.000	73.25	13:35:18	1.000	76.200,00	13:42:49	1.000	75.900,00	11:28:46	2.081	112.020,00	14:16:59	390	111.960,00
1527:22	1.650	72.60	13:35:34	1.615	75.500,00	13:42:56	27.647	76.000,00	11:30:30	1	112.290,00	14:16:59	13	111.970,00
1527:27	1.000	73.25	13:37:12	1.388	75.300,00	14:03:27	2.513	76.300,00	11:31:12	762	112.050,00	14:16:59	11	111.980,00
1529:27	1.207	72.60	13:38:18	1.000	76.000,00	14:05:46	16.675	76.000,00	11:31:24	378	112.290,00	14:16:59	229	112.690,00
1529:41	1.055	73.25	13:38:30	1.848	75.500,00	14:30:07	1.000	75.400,00	11:32:18	23	112.030,00	14:19:03	1	112.950,00
1541:08	2.009	73.19	13:43:02	1.000	75.900,00	15:07:46	1.000	75.380,00	11:35:34	24	112.290,00	14:19:45	312	111.540,00
1542:06	2.656	73.20	13:44:25	1.000	75.600,00	15:42:32	1.105	74.700,00	11:37:34	141	112.030,00	14:22:59	80	112.260,00
1542:28	1.000	73.21	13:45:28	5.734	75.500,00	15:50:57	73.000	75.100,00	11:40:49	1	112.200,00	14:26:10	17	112.690,00
1543:25	2.623	72.60	13:47:01	1.000	76.290,00	16:12:18	1.000	73.150,00	11:40:54	456	112.030,00	14:26:06	27	112.390,00
1546:12	2.000	73.20	13:47:06	1.033	75.500,00	P.Cierre	73,150,00	75,645,704	11:42:01	45	112.020,00	14:27:53	50	111.550,00
1548:30	1.290	72.80	13:48:09	1.403	76.300,00	11:42:13	10	112.240,00	11:42:13	12	112.240,00	14:27:53	390	111.540,00
1550:10	2.359	72.60	13:48:52	3.352	75.600,00	11:42:30	10	112.030,00	11:42:30	10	112.030,00	14:27:53	3.193	111.530,00
1557:11	3.068	73.00	13:50:59	1.449	75.500,00	11:43:20	344	112.400,00	11:43:20	344	112.400,00	14:32:20	344	111.530,00
1619:56	1.775	73.19	13:50:50	1.436	76.350,00	11:43:15	149	112.240,00	11:43:15	149	112.240,00	14:32:20	258	112.500,00
1627:35	5.075	73.10	13:54:10	1.162	75.600,00	11:43:24	400	108,80	11:43:24	7	112.250,00	14:32:59	1	112.000,00
1628:02	1.398	73.05	13:55:38	1.000	75.520,00	11:01:15	620	107,95	11:43:50	12	112.240,00	14:32:59	390	111.560,00
1628:23	1.000	73.01	13:58:55	1.476	75.530,00	11:02:09	800	109,70	11:43:51	165	112.030,00	14:32:59	21	111.550,00
1628:49	3.213	73.00	13:59:12	1.000	76.300,00	11:03:09	890	108,65	11:45:26	111	112.065,00	14:32:59	188	111.530,00
1628:51	1.731	73.10	13:59:45	1.817	75.700,00	11:05:21	22	106,90	11:45:35	1	112.240,00	14:38:15	145	112.420,00
1631:06	1.390	72.65	14:00:35	1.733	76.340,00	11:05:21	54	106,65	11:46:20	3.044	112.020,00	14:41:23	12	111.540,00
1632:57	1.158	73.10	14:00:38	12.661	76.350,00	11:12:22	1.061	108,00	11:46:57	74	112.240,00	14:41:58	46	112.400,00
1636:51	1.500	72.60	14:01:55	2.241	75.820,00	11:24:03	2.197	107,95	11:47:35	88	112.230,00	14:43:23	244	111.540,00
1643:28	4.416	73.20	14:03:10	1.000	76.000,00	11:29:39	2.939	108,65	11:49:04	1	112.200,00	14:46:10	17	111.530,00
1649:40	1.110	72.60	14:09:16	2.000	75.630,00	11:33:58	1.142	108,55	11:49:04	930	112.020,00	14:47:06	440	112.380,00
1654:33	1.200	73.00	14:10:22	7.677	75.600,00	11:42:06	2.224	108,60	11:49:56	54	112.220,00	14:47:20	110	111.600,00
	P.Cierre	73,00	14:21:11	1.753	75.700,00	11:45:25	181	108,80	11:50:17	18	112.030,00	14:47:56	12	111.530,00
	265.805	72,734	14:21:11	8.196	75.600,00	11:52:43	9	108,60	11:50:59	27	112.240,00	14:48:13	480	111.600,00
			14:35:01	1.450	75.550,00	11:52:57	456	108,80	11:51:20	1.848	112.030,00	14:48:49	188	111.530,00
			14:35:01	1.171	76.290,00	11:56:51	24	108,60	11:52:40	9	112.150,00	14:48:49	190	111.520,00
			14:35:35	1.000	76.190,00	11:57:48	275	108,80	11:52:45	236	112.240,00	14:49:20	62	112.000,00
			14:35:59	1.631	76.200,00	11:58:20	1.803	108,60	11:53:52	2	112.150,00	14:50:02	8	111.990,00
			14:38:31	1.000	75.550,00	11:59:17	34	108,55	11:53:55	1	112.240,00	14:51:35	14	111.530,00
			14:40:31	1.000	75.900,00	11:59:28	100	108,60	11:54:10	23	112.200,00	14:51:49</		

Table with multiple columns containing numerical data, likely representing a schedule or list of items. Includes various codes and numbers such as 16:53:21, 821, 112.000,0, 12:27:16, 70, 98.600,0, etc.

Table with multiple columns containing financial data, including dates, prices, and volumes. It includes various market indices and individual stock listings.

Table with multiple columns containing numerical data, likely representing a schedule or list of items. The table is organized into several vertical sections, each with its own set of columns and rows. The data includes various numbers, some with labels like 'P. Cierre', 'Inm.', and 'YCA6P'. The table is dense and spans the majority of the page.

Table with multiple columns containing financial data, including stock prices, volumes, and market indices. The table is organized into several vertical sections, each with its own set of columns and headers. It includes various market indicators and specific stock performance metrics.

Table with multiple columns containing numerical data, likely representing exchange rates or market prices. Includes sub-sections like YMCIZ, YMCJD, and YMCJO.

OPCIONES

Vencimiento de ACCIONES PRIVADAS

Abril	19/04/2024
Mayo	15/05/2024
Junio	17/06/2024
Junio	19/06/2024
Junio	21/06/2024
Agosto	16/08/2024

Vencimiento de TITULOS PUBLICOS

Marzo	25/03/2024
Marzo	27/03/2024
Abril	26/04/2024
Mayo	29/05/2024

■ AL30		Unidad/Lote 1000	
■ A30C51000A		c/a: 5.979,00	
14:19:00	8	7.869,00	
	8		

■ A30C52000A		c/a: 6.603,038	
11:18:50	61	6.673,00	
12:11:42	1	6.800,00	
13:44:21	5	7.000,00	
13:51:55	34	6.969,00	
	101		

■ AL30D		Unidad/Lote 1000	
■ UA0C48.0AB		c/a: 4,52	
13:40:23	1	5,00	
	1		

■ UA0C49.0AB		c/a: 3,79	
12:12:10	24	3,79	
	24		

■ UA0C50.0AB		c/a: 3,05	
12:13:43	27	3,05	
12:21:36	22	2,93	
13:57:55	24	3,31	
13:59:03	40	3,29	
14:27:15	27	3,47	
14:27:33	1	3,46	
16:39:44	600	3,83	
	741		

■ UA0C52.0AB		c/a: 2,63	
16:00:19	34	2,63	
16:09:20	17	2,61	
16:09:51	15	2,62	
16:09:59	19	2,61	
16:34:56	44	2,40	
16:35:33	32	2,42	
	161		

■ ALUA		Unidad/Lote 100	
■ ALUC1000AB		c/a: 54,04	
11:01:24	10	80,00	
11:59:21	20	42,00	
13:30:02	13	40,00	
16:02:34	15	36,501	
16:02:34	3	36,50	
16:05:38	22	36,00	
16:15:09	5	47,00	
16:15:54	1	49,00	
	89		

■ ALUC1000AG		c/a: 154,00	
14:07:40	2	180,00	
16:14:36	5	250,00	
	7		

■ ALUC10498A		c/a: 36,00	
12:00:45	1	36,00	
	1		

■ ALUC13998A		c/a: 3,30	
11:21:35	4	4,20	
14:18:53	10	3,60	
14:18:53	27	3,30	
	41		

■ ALUC500.0AB		c/a: 449,999	
13:32:53	5	450,00	
15:11:22	1	455,00	
15:37:13	10	440,00	
	16		

■ ALUC500.JU		c/a: 400,00	
15:30:08	1	500,00	
	1		

■ ALUC600.0AB		c/a: 325,00	
12:09:23	4	350,00	
	4		

■ ALUC750.0AB		c/a: 230,00	
13:09:48	20	230,00	
14:16:36	5	220,00	
16:20:27	2	219,00	
	27		

■ ALUC800.0AB		c/a: 148,50	
14:17:22	4	199,422	
	4		

■ ALUC850.0AB		c/a: 167,183	
12:28:47	10	160,00	
12:31:42	15	157,00	
12:34:38	4	150,00	
12:43:51	22	152,00	
13:01:34	1	135,002	
13:01:34	25	135,001	
13:06:35	10	136,00	
13:08:45	50	140,00	
13:10:19	50	137,00	
13:15:58	100	138,00	
13:27:32	34	140,00	
13:45:54	1	142,00	
13:47:15	16	140,00	
14:01:49	25	138,00	
14:07:24	41	136,00	
14:16:34	16	135,00	
14:17:29	11	140,00	
16:49:12	1	139,999	
16:49:12	28	140,00	
	460		

■ ALUC850.JU		c/a: 290,00	
13:18:26	180	300,00	
13:22:51	80	305,00	
13:33:36	65	300,00	
15:59:08	10	270,00	
	335		

■ ALUC900.0AB		c/a: 110,00	
11:21:04	1	100,00	
11:27:40	1	120,00	
12:26:09	1	100,00	
15:43:37	1	91,00	
	4		

■ ALUC950.JU		c/a: 85,50	
11:19:03	2	150,00	
11:49:37	1	180,60	
	3		

■ ALUV1000AB		c/a: 70,00	
15:17:23	1	105,00	
	1		

■ ALUV1100AB		c/a: 210,00	
14:47:41	10	210,00	
	10		

■ BBAR		Unidad/Lote 100	
■ BBAC2500AB		c/a: 721,00	
11:32:14	3	741,00	
	3		

■ BBAC2600JU		c/a: 309,90	
13:06:58	1	979,60	
	1		

■ BBAC2800JU		c/a: 487,20	
11:01:29	1	444,00	
	1		

■ BHIP		Unidad/Lote 100	
■ BHIC150.JU		c/a: 129,00	
11:44:41	2	138,00	
15:20:37	1	147,00	
	3		

■ BHIC200.0AB		c/a: 67,00	
11:01:35	1	71,00	
12:13:30	2	75,00	
12:34:30	57	77,00	
12:43:10	55	79,00	
13:35:18	7	77,05	
14:24:18	1	80,00	
14:41:01	1	86,00	
	124		

■ BHIC200.AG		c/a: 114,00	
14:54:06	1	118,00	
14:54:35	1	119,00	
	2		

■ BHIC26.0AB		c/a: 236,00	
11:48:55	31	244,00	
11:57:35	1	247,00	
11:57:55	2	248,00	
12:37:35	4	249,999	
12:51:53	1	250,00	
14:20:21	1	248,00	

14:51:19	2	249,00	
14:51:25	2	250,00	
	44		

■ BHIC26.0JU		c/a: 239,00	
11:50:06	1	248,00	
14:27:26	1	254,00	
15:48:18	20	256,00	
	22		

■ BHIC270.AG		c/a: 51,00	
11:02:09	1	53,00	
11:02:09	1	55,00	
15:06:32	1	63,00	
15:07:41	1	65,00	
	4		

■ BHIC270.JU		c/a: 38,00	
11:52:36	5	50,00	
11:53:10	5	51,00	
12:16:26	1	60,00	
15:08:04	9	58,00	
16:52:57	5	70,00	
	25		

■ BHIC90.0JU		c/a: 189,992	
11:07:55	1	200,00	
14:14:49	23	190,00	
14:33:00	1	199,00	
14:55:21	26	195,00	
14:55:50	19	199,00	
15:14:29	3	200,00	
15:14:50	50	202,00	
15:50:18	2	205,00	
16:02:56	1	214,00	
	126		

■ BMA		Unidad/Lote 100	
■ BMAC4000AB		c/a: 1.828,00	
13:18:28	5	1.937,00	
14:12:41	1	1.950,00	
	6		

■ BMAC5000AB		c/a: 822,00	
14:26:53	1	975,00	
	1		

■ BYMA		Unidad/Lote 100	
■ BYMC1300JU		c/a: 260,00	
16:07:23	3	290,00	
16:08:26	3	295,00	
	6		

■ BYMV1000JU		c/a: 13,15	
12:13:00	25	9,68	
	25		

■ CEPU		Unidad/Lote 100	
■ CEPV1100AB		c/a: 110,00	
16:58:12	1	110,00	
	1		

■ CEPV1200AB		c/a: 152,50	
13:10:55	1	148,00	
13:20:49	1	155,00	
	2		

■ CEPV900.AG		c/a: 12,57	
14:49:12	84	8,21	
	84		

■ COME		Unidad/Lote 100	
■ COMC102.AB		c/a: 16,00	
11:10:08	90	16,00	
11:43:10	20	16,90	
	110		

■ COMC105.AB		c/a: 12,95	
11:05:51	52	14,90	
12:13:50	12	15,00	
12:18:46	9	13,50	
12:30:50	127	11,90	
16:39:20	26	11,95	
16:59:50	10	12,20	
	236		

■ COMC108.AB		c/a: 12,62	
11:07:38	4	12,50	
11:13:57	15	11,21	
11:28:58	2	12,19	
11:29:16	3	12,20	
11:31:20	42	12,00	
11:32:48	10	12,30	
11:32:48	2	12,333	
11:32:48	30	12,50	
11:32:48	8	12,90	
11:36:19	2	12,49	

11:36:19	10	12,50	
11:36:19	38	12,90	

13:22:50	206	0,81	16:04:13	5	32,00	11:18:09	5	684,00	15:46:05	1	580,00	13:19:31	7	482,001
13:29:06	1.000	0,80		6		11:30:09	3	683,99	15:46:17	20	575,00	13:20:13	4	485,00
13:32:50	18	0,81				11:36:37	5	683,00	15:53:31	2	580,00	13:20:30	5	482,00
13:33:17	528	0,80				11:58:50	2	664,95	15:53:57	42	575,00	13:22:29	3	480,00
13:36:02	3	0,81				11:59:10	1	669,92	15:54:30	110	570,00	13:22:40	3	477,00
13:37:50	18	0,80				11:59:19	2	669,48	16:13:17	19	560,10	13:22:45	4	476,00
13:56:41	5	0,81				12:03:43	1	666,091	16:22:54	50	560,00	13:22:46	16	475,00
13:58:42	11,722	0,80				12:04:32	58	665,94	16:23:07	50	565,00	13:22:48	1	468,00
16:24:37	14,088	0,90				12:08:40	4	650,00	16:33:53	10	568,00	13:22:50	7	475,00
						12:15:53	1	630,00	16:35:22	2	567,00	13:33:43	4	480,00
						12:19:17	50	640,00	16:35:22	8	568,00	13:39:49	2	466,00
						12:30:32	1	678,00	16:37:05	3	567,00	13:43:45	2	479,00
						12:32:39	1	677,78	16:51:00	50	557,00	13:45:49	2	478,00
						12:33:16	2	677,783	16:51:40	7	565,00	13:48:53	17	475,00
						12:34:16	2	666,00	16:51:40	50	567,00	13:49:21	2	477,90
						12:35:21	2	675,71	16:57:51	1	556,001	13:49:33	18	478,00
						12:35:23	8	677,00				13:51:04	13	479,00
						12:35:28	4	678,00				13:53:49	6	480,00
						12:44:22	10	684,00				14:00:21	2	472,00
						12:47:08	2	683,576				14:00:56	8	480,00
						13:04:33	6	684,00				14:14:22	5	478,00
						13:06:02	2	684,999	11:04:59	1	479,999	14:15:17	3	477,90
						13:06:03	5	685,00	11:05:18	25	480,00	14:20:57	2	474,00
						13:06:13	9	688,00	11:05:18	25	483,00	14:20:57	3	472,00
						13:06:34	2	684,00	11:07:39	5	480,00	14:20:59	10	470,00
						13:16:36	2	666,00	11:08:45	30	490,00	14:21:21	7	477,00
						13:21:02	2	660,00	11:12:36	65	480,00	14:26:48	15	478,00
						13:22:50	2	650,001	11:18:45	2	483,00	14:28:53	2	480,00
						13:27:34	12	650,00	11:19:06	15	480,00	14:29:19	1	478,00
						14:29:17	2	659,00	11:25:51	2	484,00	14:29:21	3	480,00
						14:29:20	51	660,00	11:25:51	23	485,00	14:29:38	2	483,00
						14:31:52	1	664,99	11:29:52	1	480,00	14:29:55	1	484,00
						14:32:22	10	665,00	11:31:05	2	490,00	14:31:49	20	484,50
						14:41:56	2	659,00	11:34:38	2	491,441	14:31:50	13	485,00
						14:55:29	10	670,00	11:37:30	5	489,00	14:32:44	2	490,00
						15:01:15	10	680,00	11:37:30	20	490,00	14:34:15	2	489,00
						15:03:15	1	684,00	11:39:11	5	492,40	14:39:14	10	488,00
						15:08:06	6	688,00	11:39:16	5	490,00	14:49:14	20	490,00
						15:33:15	1	670,001	11:39:16	25	492,50	14:58:41	5	492,00
						15:56:05	2	666,00	11:39:23	4	494,00	14:59:13	5	497,90
						16:13:39	2	647,001	11:39:28	8	492,50	14:59:21	21	498,00
						16:59:43	1	645,001	11:39:30	11	490,00	15:00:08	1	499,00
									11:41:58	4	494,90	15:00:44	5	499,999
									11:42:14	5	494,999	15:01:15	12	500,00
									11:42:34	32	493,00	15:02:30	20	500,00
									11:42:50	3	494,90	15:08:06	2	504,00
									11:42:56	18	493,00	15:08:08	3	504,999
									11:43:00	5	494,99	15:08:11	15	505,00
									11:43:58	6	495,00	15:11:35	1	502,00
									11:44:23	2	486,00	15:13:36	59	505,00
									11:44:23	2	485,00	15:16:14	3	506,00
									11:44:23	1	480,00	15:16:42	317	505,00
									11:45:42	405	490,00	15:19:56	1	490,001
									11:54:27	5	489,90	15:26:22	10	486,00
									11:55:02	1	480,001	15:31:32	2	490,00
									11:55:05	12	481,999	15:32:48	36	489,999
									11:56:54	2	490,00	15:33:01	10	490,00
									11:57:03	6	480,00	15:50:42	3	475,001
									11:58:42	4	485,00	15:53:31	4	490,00
									11:58:49	4	480,00	16:06:35	4	477,00
									11:59:31	1	489,999	16:13:17	2	471,00
									11:59:39	3	490,00	16:13:39	5	470,001
									12:00:06	6	493,00	16:24:15	2	479,90
									12:03:01	179	480,00	16:24:15	18	480,00
									12:08:30	1	476,00	16:33:28	11	483,00
									12:09:01	1	474,00	16:39:46	10	480,00
									12:09:01	6	473,00	16:43:24	10	475,00
									12:09:20	13	467,00	16:45:18	13	477,00
									12:12:17	11	467,00	16:47:29	10	480,00
									12:12:20	11	466,00	16:48:40	1	477,00
									12:16:04	1	461,00	16:49:32	8	473,00
									12:18:15	2	459,00	16:50:50	20	472,00
									12:19:12	30	460,00	16:54:44	75	466,00
									12:19:57	2	470,00	16:55:45	76	474,00
									12:20:35	1	485,00	16:57:51	1	466,00
									12:21:26	2	486,388	16:57:53	2	463,00
									12:21:50	3	489,00			2,746
									12:22:16	8	480,00			
									12:22:16	5	484,00			
									12:28:46	5	485,00			
									12:29:09	2	485,00			
									12:29:16	9	489,00			
									12:30:06	1	484,00			
									12:30:33	1	489,00			
									12:30:41	7	489,999			
									12:32:15	10	490,00			
									12:35:23	1	493,00			
									12:35:25	7	495,00			
									12:35:34	1	496,00			
									12:35:36	5	496,90			
									12:35:44	33	497,00			
									12:36:04	4	499,00			
									12:37:00	2	498,90			
									12:37:12	5	499,00			
									12:37:14	6	500,00			
									12:37:32	1	499,00			
									12:37:47	5	500,00			
									12:39:11	5	499,90			
									12:39:32	12	500,00			
									12:40:28	20	495,00			
									12:41:03	2	499,00			
									12:41:54	2	498,999			
									12:42:15	2	495,00			
									12:42:34	1	490,00			
									12:42:49	1	497,90			
									12:43:05	16	495,00			
									12:44:16	20	498,00			
									12:44:22	10	498,999			
									12:44:52	20	498,00			
									12:45:18	30	498,999			
									12:48:04	1	495,00			
									12:48:11	3	499,999			
									12:48:53	77	500,00			
									12:52:51	25	496,00			
									12:57:59	2	499,432			
									12:58:36	12	500,00			
									12:58:48	2	490,00			
									13:00:54	2	498,509			
									13:01:00	37	499,90			
									13:01:12					

12:28:49	2	398,999	16:53:28	90	383,02	13:23:12	30	315,00	11:31:35	5	253,00	13:09:09	50	259,00
12:28:55	1	400,00	16:53:57	90	388,90	13:24:31	48	314,90	11:31:35	37	254,00	13:10:14	1	257,00
12:30:03	5	378,00	16:57:51	9	383,021	13:24:49	2	319,50	11:31:42	2	250,00	13:11:00	10	255,00
12:30:27	2	407,999	16:58:16	2	383,001	13:24:59	2	315,00	11:33:01	1	251,00	13:12:19	15	254,00
12:30:35	2	409,999	16:58:20	10	382,00	13:26:02	8	319,50	11:33:52	13	254,00	13:12:38	17	255,00
12:30:50	5	381,00	16:58:34	4	381,001	13:28:23	10	310,00	11:33:52	17	255,00	13:13:34	13	254,00
12:32:42	1	387,00	16:59:38	18	380,00	13:29:20	15	305,00	11:34:12	2	251,00	13:14:25	111	251,50
12:35:21	2	410,00		2.194		13:32:30	117	315,00	11:34:21	2	250,00	13:17:46	7	248,01
12:35:34	1	412,00				13:35:18	4	305,00	11:34:52	13	215,00	13:18:12	4	245,638
12:35:41	1	412,60				13:35:25	3	302,00	11:36:31	39	255,00	13:18:12	22	241,00
12:35:44	4	413,00				13:35:25	2	300,00	11:37:48	3	251,00	13:18:12	110	240,00
12:36:02	2	415,00	11:14:34	11	330,00	13:35:26	1	305,00	11:38:19	189	250,00	13:22:17	30	243,00
12:37:32	50	414,00	11:23:04	1	310,285	13:36:03	5	298,00	11:39:13	3	253,03	13:22:29	4	240,00
12:37:47	1	415,00	11:23:59	4	320,00	13:39:40	20	300,00	11:41:28	32	253,00	13:22:37	5	239,00
12:39:02	4	417,00	11:25:29	100	325,00	13:41:58	10	313,00	11:41:52	6	250,00	13:23:00	2	238,00
12:41:36	1	415,00	11:34:10	2	329,749	13:42:19	8	314,00	11:41:58	2	256,50	13:23:25	10	242,00
12:44:22	6	417,00	11:34:10	50	330,00	13:43:22	1	301,00	11:42:17	5	255,00	13:23:42	70	243,00
12:46:44	2	419,761	11:39:51	5	320,00	13:44:39	1	310,00	11:43:46	7	256,90	13:26:46	5	240,00
12:46:48	2	420,00	11:42:56	4	334,999	13:48:19	31	315,00	11:43:52	32	257,00	13:26:49	4	239,00
12:47:10	1	418,994	11:45:20	1	334,00	13:49:48	6	319,80	11:44:13	1	257,28	13:26:51	8	238,00
12:50:29	5	419,00	11:49:21	14	326,001	13:50:28	1	311,01	11:44:16	6	256,60	13:26:58	11	236,002
12:50:29	9	420,00	11:47:21	10	326,00	13:51:30	5	319,80	11:44:18	3	258,00	13:27:57	3	236,00
13:01:08	6	417,595	11:47:27	6	325,02	13:59:57	59	315,00	11:44:21	1	256,00	13:28:00	40	235,00
13:05:51	7	419,80	11:47:27	10	325,00	14:00:21	8	313,00	11:45:17	13	251,00	13:28:08	10	233,00
13:06:02	20	419,90	11:48:11	6	325,02	14:00:45	40	315,00	11:46:14	2	258,00	13:28:17	6	232,00
13:06:13	21	420,00	11:48:35	8	326,00	14:03:59	1	311,00	11:50:46	1	254,99	13:31:18	3	233,00
13:15:47	2	403,029	11:51:18	2	325,069	14:17:32	2	312,00	11:52:02	17	250,00	13:32:31	5	239,99
13:19:30	5	400,60	11:51:34	8	326,00	14:18:36	2	319,00	11:52:19	6	248,25	13:32:35	11	240,00
13:19:30	2	400,293	11:52:16	2	324,333	14:18:54	3	312,00	11:52:37	6	248,02	13:33:08	1	243,00
13:19:30	1	400,292	11:52:46	5	321,00	14:20:27	11	320,00	11:52:49	80	246,10	13:34:30	40	242,00
13:19:30	10	400,101	11:53:09	65	320,00	14:20:59	60	312,00	11:52:49	5	246,01	13:34:37	155	240,00
13:21:40	10	400,00	11:55:24	3	315,00	14:23:37	2	315,00	11:52:49	112	246,00	13:36:44	2	233,00
13:21:43	8	395,00	11:56:21	6	316,60	14:27:54	16	319,00	11:52:49	2	245,01	13:37:49	3	235,00
13:22:16	2	400,00	11:57:06	5	320,00	14:31:50	1	323,999	11:57:02	1	245,00	13:37:51	10	234,00
13:22:21	4	390,001	11:57:43	1	319,00	14:32:08	10	311,00	11:57:02	25	246,00	13:38:02	10	239,00
13:22:40	11	388,00	11:57:43	67	320,00	14:32:23	4	323,999	11:58:27	5	244,00	13:39:07	6	236,10
13:22:42	2	387,011	12:00:44	2	330,00	14:33:53	5	318,00	11:58:37	4	246,00	13:39:11	8	236,00
13:22:50	2	382,001	12:01:54	10	321,00	14:34:46	11	319,00	12:00:08	2	250,00	13:39:52	4	233,00
13:24:53	1	400,101	12:01:58	2	324,99	14:41:03	21	318,00	12:03:43	10	247,543	13:40:22	30	240,00
13:28:13	1	395,00	12:02:32	2	325,00	14:43:20	2	315,00	12:04:02	32	246,00	13:43:05	4	243,00
13:29:00	7	384,00	12:02:56	70	320,00	14:43:34	10	313,00	12:05:44	6	245,00	13:44:26	4	240,10
13:34:49	6	386,00	12:04:44	10	321,00	14:45:05	1	315,00	12:05:55	5	244,00	13:44:39	3	241,00
13:34:52	3	395,00	12:04:44	10	320,00	14:46:18	1	310,00	12:06:16	1	242,00	13:45:28	2	241,50
13:35:44	3	386,00	12:07:28	5	313,00	14:46:22	44	315,00	12:06:58	5	240,02	13:45:48	7	245,00
13:36:22	6	390,00	12:07:32	2	312,00	14:48:10	1	319,00	12:07:16	1	239,001	13:47:24	5	244,00
13:37:25	3	386,00	12:08:31	1	311,575	14:48:12	4	319,00	12:07:52	4	235,002	13:47:51	8	241,50
13:37:25	10	385,00	12:08:33	1	310,285	14:48:45	5	322,00	12:08:24	64	235,00	13:48:51	8	241,00
13:39:25	23	390,00	12:08:34	5	310,284	14:49:02	31	323,999	12:10:30	12	232,00	13:49:06	23	244,00
13:46:30	5	399,00	12:08:36	10	310,00	14:49:09	10	325,00	12:12:21	13	230,00	13:49:18	2	241,00
13:46:37	2	399,999	12:10:25	18	305,00	14:50:40	20	327,99	12:13:52	2	228,333	13:49:24	3	244,00
13:48:45	6	405,00	12:11:04	20	300,00	14:50:51	100	328,00	12:14:02	7	230,00	13:49:26	2	245,00
14:05:03	3	399,999	12:12:02	70	295,00	14:51:08	39	327,99	12:14:21	10	228,333	13:50:34	29	246,00
14:05:03	7	400,00	12:12:21	60	300,00	14:54:13	20	330,00	12:16:11	17	226,00	13:53:17	9	247,00
14:09:48	7	392,00	12:12:44	54	290,00	14:58:41	18	332,00	12:16:18	7	225,00	13:53:45	1	246,00
14:14:47	25	399,00	12:12:45	24	300,00	14:59:13	2	333,00	12:16:34	1	215,00	13:56:08	13	245,00
14:16:00	5	388,00	12:16:42	20	295,00	14:59:16	5	335,00	12:17:25	4	217,00	13:59:00	5	249,00
14:20:59	5	390,00	12:16:48	30	293,00	15:03:03	3	330,00	12:17:25	16	215,00	14:00:17	1	243,00
14:25:02	5	399,998	12:17:00	2	290,461	15:07:51	9	335,00	12:19:28	1	225,00	14:00:21	153	241,00
14:25:37	26	390,00	12:17:00	1	290,00	15:13:19	1	330,00	12:21:19	6	230,00	14:02:40	3	239,00
14:29:20	2	399,99	12:17:22	50	293,00	15:14:29	1	335,00	12:23:43	2	232,00	14:02:40	5	231,51
14:29:27	3	399,998	12:20:02	2	314,852	15:20:47	6	333,00	12:29:03	5	246,00	14:02:40	20	231,5
14:29:43	4	399,999	12:20:12	5	305,00	15:21:14	2	335,00	12:29:11	1	246,999	14:02:40	84	231,00
14:29:55	4	400,00	12:22:16	1	315,00	15:27:26	2	323,001	12:29:11	10	247,00	14:03:54	5	245,00
14:31:50	20	404,00	12:22:22	1	304,50	15:27:31	6	323,00	12:29:11	5	248,00	14:04:20	4	230,664
14:32:20	1	404,90	12:22:22	3	315,00	15:29:20	2	320,001	12:29:11	80	249,00	14:04:20	1	225,084
14:32:25	105	404,00	12:25:44	2	309,90	15:29:20	48	320,00	12:29:11	81	250,00	14:04:36	3	229,00
14:39:12	2	397,10	12:25:51	2	313,00	15:29:53	1	324,00	12:29:16	80	251,00	14:05:48	5	243,90
14:41:13	5	395,00	12:25:53	5	314,00	15:30:04	3	325,00	12:29:16	27	250,00	14:06:08	29	244,00
14:48:56	3	404,00	12:26:04	10	315,00	15:30:07	5	323,999	12:29:25	6	250,00	14:13:56	7	243,00
14:49:19	8	404,90	12:26:55	2	312,00	15:39:16	5	328,00	12:29:35	8	250,00	14:15:19	4	235,00
14:49:21	10	405,00	12:28:12	6	315,00	15:43:46	1	316,001	12:29:38	2	251,543	14:21:16	72	244,00
14:55:18	5	409,00	12:28:43	1	320,00	15:53:06	1	317,001	12:29:51	2	253,00	14:29:48	5	245,00
14:58:41	4	409,999	12:29:04	2	327,721	15:53:08	49	317,00	12:29:57	3	251,543	14:29:50	1	247,00
14:58:47	3	412,00	12:29:04	12	328,00	15:53:24	10	325,00	12:30:40	2	253,00	14:29:52	1	247,999
14:59:19	1	415,00	12:29:04	16	329,899	15:57:58	2	315,10	12:32:39	3	251,543	14:29:54	5	248,00
15:01:10	10	419,50	12:30:07	1	320,00	15:58:29	10	315,00	12:32:50	1	252,00	14:31:31	2	249,00
15:01:10	90	420,00	12:30:23	1	329,899	15:59:39	5	308,00	12:32:50	1	253,00	14:31:58	10	245,00
15:04:43	51	415,00	12:30:29	4	325,00	16:01:56	8	307,00	12:33:07	3	251,543	14:32:33	2	250,00
15:08:06	3	418,99												

1510:46	10	258,50	11:23:59	10	183,00	12:34:32	17	184,999	14:47:36	3	178,00	16:46:59	3	178,00
1512:06	2	258,00	11:24:25	5	180,00	12:35:06	2	184,377	14:48:35	1	181,40	16:48:49	10	175,00
1512:24	104	259,00	11:25:02	20	183,00	12:35:11	15	185,00	14:48:37	1	181,50	16:49:17	3	173,00
1513:10	6	260,00	11:25:05	1	184,00	12:35:21	10	187,00	14:48:39	2	181,95	16:49:20	2	171,00
1513:19	1	258,00	11:25:35	123	185,00	12:35:23	20	188,00	14:48:48	50	186,00	16:49:20	18	170,00
1513:26	13	259,00	11:26:02	6	184,00	12:35:28	4	188,50	14:48:56	7	183,00	16:49:27	2	175,00
1513:41	7	260,00	11:26:02	35	185,00	12:35:33	25	188,00	14:49:04	4	182,00	16:49:45	10	171,00
1513:58	2	260,999	11:29:30	15	186,00	12:35:41	1	186,50	14:50:42	1	186,95	16:50:25	69	170,00
1514:05	24	261,00	11:30:00	10	187,00	12:35:44	20	187,00	14:51:02	4	186,00	16:50:48	2	172,00
1514:54	52	262,00	11:30:09	38	187,999	12:36:02	7	190,00	14:51:06	2	184,00	16:51:33	16	173,00
1516:39	2	260,00	11:30:18	10	188,00	12:36:04	30	189,00	14:52:33	2	184,00	16:52:39	20	173,00
1517:43	10	259,50	11:30:33	7	185,00	12:36:08	72	190,00	14:53:19	50	184,00	16:52:39	4	173,00
1517:43	54	260,00	11:32:14	8	187,00	12:36:21	21	184,00	14:53:54	2	188,949	16:52:42	12	172,884
1525:05	50	255,00	11:33:18	10	188,80	12:36:52	2	190,576	14:53:57	153	184,00	16:53:34	4	172,900
1526:16	1	252,001	11:33:35	2	189,00	12:37:01	1	191,00	14:55:30	2	188,50	16:53:44	2	173,00
1526:16	19	251,00	11:34:32	2	188,00	12:37:33	37	190,00	14:58:39	1	188,00	16:56:25	211	168,00
1526:19	2	250,001	11:34:36	4	189,00	12:37:47	3	185,00	14:58:39	19	188,50	16:57:52	1	167,001
1526:21	90	250,00	11:34:44	19	185,00	12:40:09	2	185,432	14:58:39	1	188,95	16:58:35	4	164,002
1529:22	29	248,01	11:35:01	9	189,00	12:40:24	51	185,00	14:58:39	1	189,00	16:58:47	11	167,00
1529:43	2	254,90	11:35:01	74	185,00	12:40:45	59	183,00	14:58:39	10	189,95	16:59:03	9	168,00
1529:59	0	250,00	11:35:59	1	183,001	12:43:07	30	183,25	14:58:39	1	189,977	16:59:17	3	169,00
1530:00	70	251,00	11:35:59	30	183,00	12:45:58	1	183,001	14:58:39	201	190,00	16:59:18	5	167,10
1530:07	102	250,00	11:35:59	20	181,20	12:45:59	2	185,00	14:59:02	2	191,90	16:59:25	4	165,00
1530:35	5	248,00	11:35:59	2	181,101	12:46:37	4	184,00	14:59:06	20	190,00	16:59:38	8	169,00
1530:50	1	245,501	11:35:59	1	181,001	12:46:42	4	183,00	14:59:13	2	191,90	16:59:43	12	166,00
1532:33	5	246,00	11:35:59	10	181,00	12:46:47	8	184,00	14:59:21	2	190,00			8,680
1533:09	7	250,00	11:36:01	36	180,00	12:46:57	11	183,00	14:59:22	6	191,90			
1533:30	2	246,01	11:36:05	6	185,00	12:47:15	2	179,605	14:59:22	178	192,00			
1536:17	50	250,00	11:36:31	44	187,00	12:47:23	12	183,00	14:59:38	40	190,00			
1538:58	3	252,00	11:36:50	10	184,00	12:49:30	6	186,00	14:59:39	40	192,00	11:00:16	10	133,80
1541:23	10	250,00	11:36:53	11	188,00	12:57:32	33	184,00	15:00:06	14	193,00	11:00:16	20	133,99
1544:12	11	248,00	11:37:05	1	187,00	12:58:21	22	185,00	15:00:22	10	192,89	11:00:19	41	135,00
1546:36	2	247,001	11:37:05	1	187,00	12:58:26	20	184,00	15:01:40	2	190,00	11:00:19	12	133,499
1548:05	2	248,00	11:37:26	33	187,00	12:58:48	1	185,00	15:02:35	6	191,00	11:00:28	10	135,00
1548:14	50	250,00	11:37:35	20	186,00	12:58:50	8	185,999	15:04:07	1	190,001	11:00:32	8	133,499
1548:29	12	248,00	11:37:57	18	187,00	12:59:01	10	187,00	15:04:07	293	190,00	11:00:37	32	135,00
1550:06	5	249,00	11:38:23	40	185,00	12:59:30	10	188,00	15:07:50	8	188,999	11:00:47	1	135,54
1552:33	7	250,001	11:38:23	4	182,00	12:59:40	63	190,00	15:08:12	10	190,00	11:00:51	10	135,00
1552:40	9	250,00	11:38:23	65	181,00	12:59:58	5	186,00	15:08:15	2	191,00	11:00:58	1	138,089
1552:57	96	249,00	11:38:36	6	188,00	13:05:17	2	184,666	15:08:19	98	190,00	11:00:58	24	138,09
1553:21	103	250,00	11:39:19	25	190,00	13:05:31	10	185,89	15:09:18	8	191,00	11:01:12	2	137,999
1553:48	3	247,001	11:40:02	10	189,00	13:05:55	1	186,00	15:10:12	7	190,00	11:01:22	3	135,00
1555:13	8	245,00	11:40:23	8	190,00	13:06:24	6	188,00	15:11:13	12	191,00	11:02:00	16	134,00
1559:34	1	243,00	11:41:57	4	189,99	13:06:59	2	185,626	15:11:24	2	192,00	11:02:22	9	132,00
1559:35	6	245,00	11:42:06	1	190,00	13:07:01	4	186,00	15:11:56	2	186,00	11:02:29	1	135,00
16:01:28	7	244,00	11:42:56	21	189,00	13:07:03	1	187,00	15:14:19	50	190,00	11:02:35	1	136,00
16:01:48	2	245,00	11:43:58	19	190,00	13:07:22	4	188,00	15:14:54	9	191,90	11:02:54	5	137,996
16:03:15	2	243,00	11:44:16	28	189,00	13:07:26	2	189,00	15:16:23	33	190,00	11:03:11	5	137,997
16:03:17	6	242,00	11:44:49	24	188,00	13:07:27	2	188,00	15:23:32	1	186,101	11:03:11	25	138,00
16:03:41	1	241,001	11:45:14	10	185,001	13:07:40	1	187,00	15:23:57	5	186,10	11:03:12	1	137,996
16:03:41	23	241,00	11:45:23	21	185,00	13:07:48	8	189,00	15:25:03	22	186,00	11:03:14	3	137,50
16:04:22	48	240,00	11:45:33	3	182,00	13:07:53	20	187,00	15:25:22	2	185,002	11:03:22	10	138,00
16:04:50	5	242,00	11:46:13	22	185,00	13:08:13	10	186,00	15:25:36	30	184,00	11:03:28	75	137,50
16:05:25	25	244,00	11:46:55	10	183,00	13:12:24	30	184,00	15:25:38	11	183,00	11:03:30	71	138,00
16:06:17	10	242,00	11:47:07	2	185,00	13:14:19	20	182,001	15:25:41	1	184,00	11:03:40	10	137,999
16:06:19	8	238,00	11:47:18	23	182,00	13:15:02	20	182,00	15:25:47	11	182,00	11:04:04	38	138,00
16:06:21	18	240,00	11:48:12	31	185,00	13:15:02	15	186,00	15:25:56	30	181,50	11:04:04	1	138,999
16:06:29	116	238,00	11:50:32	2	183,00	13:15:24	1	179,001	15:28:09	1	184,00	11:04:04	1	139,00
16:06:35	21	242,00	11:51:32	2	188,00	13:15:24	5	179,00	15:29:21	1	181,50	11:04:09	10	138,999
16:11:20	10	240,00	11:52:16	95	183,00	13:15:46	35	178,00	15:29:53	37	181,00	11:04:09	40	139,00
16:12:06	10	237,00	11:52:28	30	181,00	13:16:36	4	179,00	15:30:39	7	180,50	11:04:38	20	139,00
16:12:16	6	239,00	11:52:29	8	180,00	13:17:24	6	180,00	15:30:39	23	180,00	11:04:38	16	140,00
16:12:21	5	236,10	11:52:32	19	181,001	13:17:53	25	178,00	15:31:10	15	179,00	11:04:52	1	140,64
16:12:35	4	239,00	11:52:33	24	181,00	13:17:57	2	180,00	15:31:21	61	180,00	11:04:56	50	143,00
16:13:04	2	241,00	11:52:41	10	180,00	13:18:21	10	179,00	15:32:48	50	183,00	11:05:11	10	141,00
16:15:13	100	240,00	11:52:44	6	181,00	13:18:52	5	177,00	15:33:09	69	181,00	11:05:13	5	142,00
16:15:50	8	241,00	11:53:00	6	178,00	13:19:05	20	176,00	15:38:21	4	181,50	11:05:13	1	142,50
16:17:04	2	242,30	11:54:08	48	177,00	13:19:22	5	175,00	15:39:05	5	181,50	11:05:19	5	141,00
16:17:20	8	242,40	11:54:08	1	180,00	13:19:42	4	178,00	15:39:10	2	181,50	11:05:23	23	142,00
16:18:49	5	242,50	11:57:54	39	181,00	13:22:00	4	175,00	15:39:52	5	181,551	11:05:23	10	141,00
16:20:21	17	243,00	11:58:25	22	183,00	13:22:29	1	174,55	15:41:22	29	181,56	11:05:24	5	142,50
16:23:26	1	242,999	11:59:05	1	187,999	13:22:31	3	174,00	15:41:42	5	181,551	11:05:24	27	143,00
16:23:30	73	243,00	12:04:42	10	185,00	13:23:12	7	172,00	15:41:45	20	181,55	11:05:32	2	142,50
16:30:41	1	244,995	12:04:57	16	181,00	13:23:25	11	174,00	15:42:43	3	182,00	11:05:32	8	141,00
16:30:41	8	245,00	12:05:57	2	178,01	13:27:15	10	174,50	15:43:15	2	181,50	11:05:33	160	142,50
16:31:31	20	243,00	12:06:00	1	178,001	13:27:28	4	173,00	15:43:27	5	181,30	11:05:46	10	142,00
16:31:35	8	245,00	12:06:00	20	178,00	13:27:34	2	174,50	15:44:04	201	181,00	11:05:48	153	142,50
16:32:48	30	244,00	12:06:57	5	176,50	13:27:49	11	170,00	15:48:55	10	180,00	11:06:00	2	142,99
16:34:57	5	246,00												

11:12:47	1	136,101	11:32:25	8	140,00	11:53:37	25	134,00	12:08:30	15	123,00	12:22:02	2	127,89
11:12:47	3	138,00	11:32:42	10	140,20	11:53:51	1	133,59	12:08:42	40	125,00	12:22:22	54	129,00
11:12:58	10	136,50	11:32:42	1	141,80	11:53:58	65	132,00	12:08:47	2	123,01	12:22:56	4	128,00
11:12:58	9	136,101	11:32:42	135	141,89	11:54:25	5	133,59	12:08:47	10	123,002	12:23:07	2	127,10
11:12:58	4	136,05	11:32:42	54	142,00	11:54:26	150	132,00	12:08:47	77	123,001	12:23:07	28	127,00
11:13:02	3	136,101	11:33:16	10	140,80	11:54:50	1	131,57	12:08:49	407	123,50	12:23:16	50	126,15
11:13:04	5	136,05	11:33:19	5	140,20	11:54:53	27	131,00	12:08:53	363	125,00	12:23:16	48	126,10
11:13:04	17	136,00	11:33:19	22	140,00	11:55:06	16	132,14	12:09:47	2	125,001	12:23:16	1	126,011
11:13:30	200	135,90	11:33:23	2	140,80	11:55:40	91	132,20	12:09:59	84	125,00	12:23:16	101	126,00
11:13:37	5	135,80	11:33:23	2	141,326	11:56:19	4	133,59	12:10:07	25	125,50	12:23:18	94	126,10
11:13:39	2	136,00	11:33:27	1	141,60	11:56:19	2	135,00	12:10:11	6	125,05	12:23:19	6	127,00
11:13:39	2	136,101	11:33:26	107	140,00	11:56:20	52	133,00	12:10:16	12	124,00	12:23:46	16	128,00
11:13:39	1	136,50	11:33:39	18	141,88	11:56:23	10	134,00	12:10:34	5	127,00	12:24:02	56	129,00
11:13:39	97	137,00	11:33:39	20	141,889	11:56:27	4	133,00	12:10:40	11	125,00	12:25:02	8	129,499
11:14:19	1	136,20	11:33:40	17	142,00	11:56:39	4	134,00	12:10:58	5	126,00	12:25:02	1	129,50
11:14:36	27	137,00	11:33:43	1	141,68	11:56:39	38	133,10	12:10:58	5	127,00	12:25:02	101	129,90
11:15:09	5	137,90	11:33:47	2	141,00	11:56:42	4	134,00	12:11:11	3	125,00	12:25:13	92	129,00
11:15:10	15	138,80	11:33:59	246	140,00	11:56:42	196	133,00	12:11:19	5	128,00	12:25:19	20	128,00
11:15:28	13	138,00	11:34:42	80	139,00	11:56:45	20	134,50	12:11:20	7	125,00	12:25:31	131	129,00
11:15:29	1	137,80	11:34:45	2	140,00	11:56:49	4	133,20	12:11:20	34	124,10	12:26:02	4	129,50
11:15:31	14	138,00	11:34:46	34	139,00	11:56:50	10	134,999	12:11:20	358	124,00	12:26:14	5	129,00
11:15:54	7	138,80	11:34:48	8	138,501	11:56:58	4	133,50	12:11:39	10	127,10	12:26:14	6	129,50
11:16:17	1	139,00	11:34:54	2	140,00	11:57:02	2	135,00	12:11:43	49	124,001	12:26:24	6	130,00
11:16:28	29	137,80	11:35:03	14	138,501	11:57:04	1	133,50	12:11:48	2	124,00	12:26:38	2	129,666
11:16:28	20	137,01	11:35:07	110	139,00	11:57:27	2	133,51	12:11:50	10	123,55	12:26:39	23	129,50
11:16:28	49	137,00	11:35:24	7	138,501	11:57:50	110	135,00	12:12:06	3	124,00	12:27:46	9	130,00
11:17:45	24	138,90	11:35:45	2	139,50	11:57:59	5	136,00	12:12:20	5	123,51	12:27:55	177	130,95
11:17:45	99	139,00	11:35:59	15	139,00	11:58:02	4	135,00	12:12:20	45	123,01	12:27:57	310	131,00
11:18:03	2	139,49	11:36:13	4	138,509	11:58:06	9	136,00	12:12:24	40	124,00	12:28:01	10	132,00
11:18:09	50	139,50	11:36:18	8	138,70	11:58:07	6	135,00	12:12:27	3	123,60	12:28:03	1	133,00
11:18:17	45	140,00	11:36:25	4	139,00	11:58:12	12	136,00	12:12:27	5	123,01	12:28:03	176	134,00
11:18:26	2	140,50	11:36:25	1	139,05	11:58:21	8	135,65	12:12:27	101	123,00	12:28:12	6	132,00
11:18:26	3	141,00	11:36:29	76	138,75	11:58:27	17	136,31	12:12:29	107	122,00	12:28:25	351	134,00
11:19:04	71	139,001	11:36:39	20	139,00	11:58:37	2	136,28	12:12:34	10	127,10	12:28:46	370	134,80
11:19:04	275	139,00	11:36:39	5	139,49	11:58:42	8	135,84	12:12:36	4	122,00	12:28:46	74	135,00
11:19:14	5	137,92	11:36:39	3	139,50	11:58:48	16	137,999	12:12:38	20	123,00	12:29:06	5	135,10
11:19:16	1	139,00	11:36:39	20	139,99	11:58:49	5	137,23	12:12:51	105	120,50	12:29:09	2	135,00
11:19:21	6	138,00	11:36:39	167	140,00	11:58:52	44	137,00	12:13:20	6	122,00	12:29:16	5	137,00
11:19:24	20	137,92	11:37:17	4	141,00	11:58:59	2	137,23	12:13:45	3	122,01	12:29:18	10	136,00
11:19:28	76	137,00	11:37:26	60	140,00	11:59:05	184	137,999	12:13:47	2	122,00	12:30:00	2	136,55
11:20:18	1	139,998	11:37:49	4	139,00	11:59:05	22	138,00	12:13:51	23	122,50	12:30:03	5	136,00
11:20:29	1	137,001	11:37:53	36	140,00	11:59:05	10	138,99	12:13:57	2	122,666	12:30:21	11	136,55
11:20:29	4	137,00	11:38:50	20	140,11	11:59:05	1	138,999	12:14:06	2	122,50	12:30:29	71	137,00
11:20:43	2	138,00	11:39:07	9	140,70	11:59:05	2	139,00	12:14:16	3	124,90	12:31:06	2	137,999
11:21:14	1	139,999	11:39:11	2	141,50	11:59:05	10	139,40	12:14:23	46	123,00	12:31:24	1	137,70
11:21:55	2	139,00	11:39:29	2	141,499	11:59:12	12	138,84	12:14:29	50	123,01	12:31:24	1	137,999
11:22:05	2	139,90	11:39:29	28	140,00	11:59:19	4	138,89	12:14:30	1	123,00	12:31:48	10	137,70
11:22:11	122	139,00	11:40:23	1	139,999	11:59:31	6	138,95	12:14:32	47	123,01	12:31:57	50	137,00
11:22:43	6	138,90	11:40:25	72	140,00	11:59:32	20	139,50	12:14:43	60	123,00	12:32:02	2	137,01
11:22:43	14	139,00	11:41:55	150	139,50	11:59:39	12	139,00	12:15:01	1	123,70	12:32:02	152	137,00
11:22:57	2	138,01	11:42:08	4	141,00	11:59:58	20	139,50	12:15:07	20	123,30	12:32:08	2	137,80
11:23:03	10	138,011	11:42:11	46	140,00	12:00:03	43	139,00	12:15:07	210	123,00	12:32:11	50	137,00
11:23:08	1	138,90	11:42:21	30	141,00	12:00:18	45	138,00	12:15:13	1	123,70	12:32:17	62	137,998
11:23:10	10	138,011	11:42:21	16	140,00	12:01:21	2	137,00	12:15:20	107	122,01	12:32:41	32	137,00
11:23:17	17	138,01	11:42:24	44	139,50	12:01:39	11	136,00	12:15:21	5	122,00	12:32:44	5	137,998
11:23:20	4	138,011	11:42:30	53	140,00	12:01:48	100	135,10	12:15:23	36	121,111	12:32:48	20	137,00
11:23:23	67	138,01	11:42:32	223	141,00	12:01:49	2	136,99	12:15:27	25	122,00	12:32:48	2	137,998
11:23:23	36	138,00	11:42:42	5	140,00	12:01:51	141	135,00	12:15:36	20	122,011	12:33:07	151	137,00
11:23:25	1	137,00	11:42:42	15	139,50	12:02:03	35	136,00	12:15:45	8	122,00	12:33:33	3	137,87
11:23:41	1	138,90	11:42:54	5	139,20	12:03:01	7	135,00	12:15:52	3	121,00	12:33:33	10	137,99
11:23:59	9	137,00	11:43:10	8	140,00	12:03:05	23	136,00	12:16:02	74	120,20	12:33:41	1	137,998
11:24:25	10	136,50	11:43:14	10	139,20	12:03:45	2	135,00	12:16:07	68	121,00	12:33:47	16	137,00
11:24:53	3	137,80	11:43:14	104	139,00	12:03:52	2	136,966	12:16:08	69	120,20	12:34:16	2	137,66
11:25:02	26	137,00	11:43:14	98	140,00	12:04:00	21	135,00	12:16:08	100	120,10	12:34:21	13	137,99
11:25:12	20	138,00	11:43:19	31	141,00	12:04:06	5	134,01	12:16:08	77	120,00	12:34:28	6	137,66
11:25:20	11	137,00	11:43:35	7	141,40	12:04:06	150	134,00	12:16:08	201	119,00	12:34:57	4	137,99
11:25:38	20	138,00	11:43:38	80	140,00	12:04:19	10	133,60	12:16:10	2	118,999	12:34:57	17	137,998
11:25:46	2	137,13	11:43:54	10	140,50	12:04:26	8	134,01	12:16:10	257	119,00	12:34:57	94	138,00
11:25:47	10	139,00	11:43:58	57	141,00	12:04:36	7	133,51	12:16:26	25	118,00	12:35:21	2	136,333
11:25:49	44	137,06	11:44:28	41	140,00	12:04:40	2	135,999	12:16:28	7	117,10	12:35:23	28	138,00
11:25:54	2	139,897	11:44:46	11	138,71	12:04:44	28	136,00	12:16:28	5	117,00	12:35:28	6	139,50
11:26:01	17	139,898	11:44:46	12	138,70	12:04:42	50	133,30	12:16:31	2	119,00	12:35:32	8	139,00
11:26:11	4	137,061	11:44:50	6	140,00	12:04:48	130	134,00	12:16:34	16	118,00	12:35:32	15	138,00
11:26:40	8	139,897	11:44:54	2	138,001	12:04:59	24	136,00	12:16:55	3	116,001	12:35:34	9	139,50
11:27:00	25	138,00	11:44:54	144	138,00	12:05:05	8	137,00	12:17:07	4	116,00	12:35:47	4	139,80
11:27:00	9	137,609	11:45:27	1	139,00	12:05:26	51	134,00	12:17:18	42	117,00	12:35:50	16	139,50
11:27:00	20	137,20	11:46:13	11	138,00	12:05:26	4	133,551	12:17:20	33	118,999	12:35:50	9	139,00
11:27:00	28													

12:40:51	50	136,00	13:09:09	73	135,10	13:28:44	10	124,00	14:06:14	2	129,001	14:50:41	2	135,999
12:41:28	4	135,00	13:09:18	1	136,90	13:28:48	291	125,00	14:08:15	30	129,10	14:50:41	52	136,00
12:41:36	43	133,00	13:09:20	2	136,00	13:29:59	50	124,00	14:08:15	35	129,00	14:51:06	4	135,50
12:41:36	67	132,50	13:09:20	13	135,10	13:30:18	259	125,00	14:10:24	5	129,01	14:51:34	5	135,00
12:41:38	2	134,999	13:09:22	10	137,00	13:31:39	100	126,00	14:10:45	2	130,495	14:52:33	50	134,00
12:41:45	7	134,50	13:09:27	15	135,50	13:31:42	20	128,00	14:11:53	20	129,12	14:52:51	40	135,00
12:41:52	1	134,00	13:09:34	36	137,00	13:31:59	1	126,00	14:11:53	20	129,10	14:53:19	8	134,70
12:41:54	22	133,00	13:10:30	20	135,50	13:32:25	20	127,89	14:11:53	15	129,01	14:53:32	109	134,00
12:41:57	80	134,00	13:10:30	4	135,10	13:32:35	20	127,00	14:12:03	99	129,00	14:53:44	6	133,95
12:42:00	60	133,998	13:10:30	302	135,00	13:32:52	1	126,00	14:12:43	24	129,50	14:53:44	11	133,60
12:42:06	2	134,20	13:12:15	1	137,00	13:33:56	1	127,00	14:13:53	2	130,00	14:53:46	2	133,90
12:42:11	22	133,998	13:12:17	12	135,00	13:33:16	1	127,01	14:15:17	16	130,01	14:53:49	111	133,60
12:42:15	2	135,00	13:12:23	4	135,50	13:33:16	1	127,00	14:18:30	150	131,00	14:53:52	198	133,00
12:42:34	5	133,998	13:12:38	12	135,00	13:33:16	11	128,50	14:21:31	5	130,10	14:55:07	32	132,00
12:42:50	46	135,00	13:12:54	2	133,501	13:33:42	5	129,999	14:21:35	2	131,00	14:55:21	72	133,00
12:43:16	1	136,00	13:12:54	56	133,50	13:33:42	15	130,00	14:21:40	8	130,10	14:55:29	8	133,60
12:43:17	10	136,79	13:12:54	23	133,40	13:33:45	2	128,50	14:21:40	48	130,06	14:55:42	96	133,50
12:43:18	13	136,00	13:12:57	1	133,10	13:33:45	6	130,00	14:21:47	8	130,00	14:55:45	3	133,60
12:43:40	7	136,79	13:12:59	63	133,00	13:34:03	2	128,50	14:22:35	10	129,02	14:56:35	22	132,001
12:43:40	5	136,00	13:12:59	22	133,50	13:34:33	71	127,20	14:23:06	5	129,00	14:56:38	31	132,00
12:43:58	3	136,79	13:13:05	14	133,00	13:34:33	48	127,00	14:23:34	35	130,00	14:56:45	2	134,499
12:43:58	8	135,00	13:13:12	9	132,50	13:34:49	2	128,00	14:24:08	9	130,50	14:57:16	20	134,00
12:44:01	34	136,79	13:13:25	11	133,00	13:34:51	6	127,50	14:24:35	11	131,00	14:57:18	5	134,50
12:44:21	68	136,80	13:13:44	1	131,151	13:35:00	34	127,00	14:24:40	1	130,00	14:57:22	10	134,70
12:44:22	1	136,79	13:13:44	5	131,15	13:35:53	11	126,50	14:24:42	22	131,00	14:57:26	53	135,00
12:44:22	13	136,00	13:13:44	10	131,051	13:36:23	5	126,101	14:25:01	30	131,50	14:58:41	6	135,50
12:44:38	16	136,80	13:13:44	14	130,20	13:37:01	2	126,00	14:25:48	40	131,00	14:58:44	25	136,00
12:44:48	2	136,00	13:14:05	9	130,201	13:37:05	8	125,50	14:27:05	13	130,15	14:58:47	86	136,40
12:45:06	12	136,80	13:14:16	2	133,999	13:37:05	4	125,20	14:28:09	21	131,00	14:58:58	6	137,00
12:45:18	46	136,00	13:14:58	2	130,511	13:37:05	10	125,00	14:28:28	2	131,50	14:59:01	2	136,40
12:45:59	6	136,80	13:14:58	72	130,51	13:37:05	40	124,00	14:28:31	2	131,00	14:59:02	14	137,00
12:46:15	12	136,00	13:15:40	84	131,00	13:37:34	1	125,00	14:28:57	3	131,50	14:59:09	60	138,00
12:46:20	10	136,50	13:15:50	53	130,51	13:37:39	1	125,50	14:28:57	1	131,998	14:59:13	6	139,00
12:46:20	26	136,00	13:15:53	20	131,00	13:38:53	1	126,50	14:28:57	6	131,999	14:59:19	1	138,00
12:46:24	9	135,00	13:16:19	6	132,50	13:39:04	1	126,40	14:29:10	6	131,00	14:59:23	5	137,00
12:46:24	1	134,01	13:17:17	6	131,00	13:39:04	18	126,50	14:29:17	29	131,999	14:59:27	14	139,00
12:46:24	25	134,00	13:17:18	180	132,00	13:39:07	10	125,12	14:29:44	40	132,00	14:59:28	10	137,00
12:46:29	1	133,998	13:17:39	2	131,00	13:39:48	4	125,10	14:29:55	11	132,499	14:59:40	12	139,00
12:46:29	40	133,80	13:17:45	52	132,00	13:40:04	10	125,12	14:30:05	24	131,15	14:59:45	42	138,00
12:46:31	29	136,00	13:17:51	6	130,60	13:40:04	13	125,10	14:30:05	1	131,10	15:00:04	5	138,90
12:46:53	2	133,00	13:17:51	6	130,516	13:40:31	1	126,74	14:30:06	9	132,50	15:00:04	11	139,00
12:46:54	6	134,00	13:17:51	8	130,51	13:40:31	20	126,99	14:30:18	20	132,999	15:00:08	4	138,00
12:47:00	4	133,00	13:17:53	250	130,60	13:40:58	20	127,00	14:30:19	10	132,00	15:00:19	2	138,00
12:47:05	6	134,00	13:18:07	11	130,601	13:41:02	36	127,30	14:30:34	6	133,00	15:00:25	107	138,00
12:47:08	3	133,00	13:18:07	171	130,60	13:41:54	5	128,00	14:31:17	77	132,50	15:00:26	4	138,00
12:47:22	42	134,00	13:18:14	9	130,51	13:42:06	9	128,10	14:31:23	9	132,50	15:00:36	20	138,00
12:47:22	1	133,00	13:18:14	10	130,50	13:42:07	91	129,00	14:31:23	14	131,10	15:00:47	4	138,00
12:47:29	2	134,00	13:18:14	165	130,00	13:42:07	1	129,989	14:31:23	13	131,00	15:00:51	45	138,00
12:48:04	1	135,00	13:18:20	2	129,00	13:42:07	20	129,99	14:31:29	20	130,20	15:01:15	142	138,00
12:48:04	1	134,00	13:18:21	6	130,00	13:42:07	729	130,00	14:31:29	1	130,10	15:01:40	1	138,00
12:48:08	51	135,00	13:18:24	280	129,00	13:42:19	22	130,50	14:31:29	20	130,01	15:01:44	3	138,00
12:48:08	49	136,00	13:19:10	2	130,60	13:42:19	18	130,00	14:31:29	179	130,00	15:01:46	5	138,00
12:48:11	14	134,00	13:19:12	3	132,00	13:42:34	5	131,00	14:31:30	2	131,00	15:01:46	53	138,00
12:48:43	6	135,00	13:19:13	1	130,60	13:42:42	1	131,995	14:31:47	99	130,00	15:02:20	1	138,30
12:48:53	7	134,00	13:19:18	5	131,00	13:42:42	161	132,00	14:32:23	4	129,00	15:02:35	1	138,99
12:49:04	34	135,999	13:19:23	10	128,61	13:42:45	100	132,40	14:32:33	2	130,00	15:02:38	55	138,00
12:49:12	25	136,00	13:19:34	2	129,00	13:42:49	2	132,399	14:32:44	5	129,00	15:03:33	18	138,50
12:49:14	6	135,999	13:19:43	1	129,011	13:42:49	6	132,39	14:33:07	2	131,999	15:03:56	135	138,00
12:49:24	20	136,00	13:19:55	1	129,012	13:43:41	23	130,003	14:34:32	1	130,00	15:04:59	20	138,10
12:49:30	40	137,80	13:20:13	6	130,00	13:43:47	1	130,002	14:34:39	10	131,00	15:05:28	15	137,50
12:50:07	4	137,00	13:20:26	8	131,00	13:43:47	213	130,00	14:35:14	36	130,00	15:05:28	85	138,00
12:50:12	38	136,00	13:20:30	42	130,001	13:44:45	8	127,50	14:37:38	5	130,11	15:05:28	2	137,001
12:50:19	31	137,00	13:20:44	6	130,005	13:44:57	10	129,00	14:37:38	5	130,101	15:05:43	7	137,80
12:50:41	2	135,001	13:20:45	9	131,00	13:45:27	6	129,90	14:37:38	30	130,10	15:05:45	7	137,00
12:50:41	5	135,00	13:20:53	5	131,49	13:47:49	30	129,00	14:37:38	74	130,00	15:06:43	44	136,00
12:50:41	4	134,00	13:21:00	20	130,10	13:48:20	7	129,99	14:38:23	5	129,10	15:06:52	20	136,50
12:52:02	13	135,50	13:21:01	8	130,006	13:48:20	5	129,998	14:38:23	89	129,00	15:07:12	22	136,00
12:52:02	27	135,00	13:21:04	2	130,01	13:48:20	20	129,999	14:39:12	10	128,80	15:07:29	8	136,40
12:52:20	2	136,80	13:21:09	2	130,10	13:48:23	2	130,00	14:39:21	7	128,51	15:07:50	2	136,90
12:52:51	2	135,00	13:21:13	2	131,49	13:48:27	2	129,00	14:39:21	2	128,20	15:07:50	62	138,00
12:52:57	2	135,999	13:21:23	5	132,00	13:48:56	6	130,00	14:39:21	2	128,121	15:08:29	5	138,25
12:52:57	7	135,00	13:21:36	250	131,00	13:48:56	5	131,00	14:39:21	63	128,00	15:08:29	11	138,50
12:52:57	158	133,10	13:21:45	44	130,50	13:48:56	80	131,78	14:39:22	2	129,00	15:08:29	13	138,90
12:53:33	4	135,00	13:21:45	26	130,11	13:48:56	12	131,798	14:39:31	78	128,00	15:08:31	1	138,99
12:53:54	5	133,11	13:21:45	99	130,101	13:48:58	15	132,00	14:39:55	2	128,51	15:08:31	105	139,00
12:53:54	45	133,10	13:21:47	399	130,00	13:49:02	10	130,00	14:40:00	21	128,00	15:08:40	2	138,25
12:54:05	2	135,00	13:21:54	2	131,994	13:49:54	5	132,50	14:40:07	5	129,00	15:08:43	2	139,50
12:54:40	38	134,00	13:22:00	33	130,50									

15:22:54	42	135,00	16:05:52	10	128,90	16:34:35	23	130,00	16:56:27	31	123,001	11:47:07	50	83,00
15:23:13	11	134,50	16:06:04	10	128,033	16:35:13	2	130,10	16:56:28	40	123,00	11:51:15	2	83,626
15:24:08	3	134,00	16:06:07	165	128,00	16:35:42	2	130,00	16:56:28	1	123,15	11:51:32	54	83,00
15:24:20	2	133,80	16:06:24	2	127,80	16:35:50	48	129,50	16:56:28	12	123,49	11:52:22	100	82,00
15:24:49	100	133,20	16:06:28	1	128,00	16:36:47	170	130,00	16:56:28	50	123,90	11:53:29	101	81,00
15:25:04	1	133,122	16:06:35	9	127,80	16:37:23	3	129,51	16:56:28	37	124,00	11:54:17	1	80,001
15:25:04	26	133,10	16:06:49	28	127,51	16:37:23	7	129,50	16:56:30	298	123,00	11:54:42	19	80,00
15:25:04	52	132,80	16:07:59	1	127,80	16:37:59	50	127,80	16:56:33	2	123,10	11:56:03	12	78,00
15:25:16	183	132,00	16:07:18	9	127,511	16:37:37	55	127,51	16:56:33	184	122,00	11:56:20	16	80,00
15:25:53	50	132,50	16:07:31	2	127,60	16:37:37	10	129,10	16:56:44	20	122,002	11:56:27	3	78,00
15:26:03	202	132,00	16:07:31	67	127,511	16:37:41	9	129,00	16:57:02	24	122,005	11:56:40	50	79,00
15:27:14	10	131,70	16:07:31	20	127,51	16:37:49	20	128,50	16:57:13	28	122,15	11:56:49	11	80,00
15:27:20	50	132,00	16:07:31	211	127,00	16:37:50	55	129,00	16:57:25	70	122,80	11:58:48	100	83,00
15:27:35	3	131,60	16:08:56	271	127,10	16:38:06	18	129,30	16:57:25	431	123,00	12:03:06	2	81,50
15:27:38	31	132,90	16:10:53	21	128,00	16:38:17	34	130,00	16:57:34	2	122,50	12:03:29	20	81,111
15:27:44	19	132,00	16:11:19	150	127,00	16:38:47	1	131,00	16:57:46	277	123,00	12:04:10	50	81,00
15:27:54	15	131,60	16:11:21	1	126,501	16:39:12	1	130,90	16:57:59	1	123,25	12:05:39	10	80,00
15:27:55	50	131,50	16:11:21	9	126,50	16:39:12	34	131,00	16:58:00	50	123,00	12:06:17	1	78,10
15:27:58	3	131,30	16:11:29	4	126,30	16:39:15	8	130,90	16:58:11	3	123,15	12:06:29	1	80,00
15:27:58	4	131,001	16:11:32	1	126,90	16:39:18	61	131,00	16:58:13	22	123,01	12:07:07	2	77,044
15:27:58	13	131,00	16:11:40	3	126,30	16:40:28	1	131,50	16:58:13	174	123,00	12:07:21	1	77,00
15:29:00	39	132,00	16:11:47	1	126,255	16:40:31	2	131,00	16:58:16	2	122,503	12:08:29	1	75,001
15:29:22	50	131,12	16:11:47	6	126,20	16:40:52	204	130,00	16:58:44	1	123,00	12:08:29	3	75,00
15:29:24	100	131,10	16:11:47	20	126,002	16:42:25	3	129,003	16:58:47	1	122,60	12:10:53	4	73,00
15:29:28	15	131,00	16:11:50	136	126,00	16:42:27	2	129,90	16:58:49	2	123,00	12:12:48	14	72,01
15:29:32	36	130,12	16:12:00	5	126,002	16:42:34	178	129,00	16:58:54	15	122,51	12:13:20	5	72,00
15:29:32	50	130,111	16:12:00	3	126,30	16:43:27	35	128,50	16:59:00	1	122,507	12:13:30	1	72,01
15:29:40	11	131,00	16:12:00	43	128,00	16:44:05	20	128,99	16:59:00	5	122,503	12:14:06	31	73,00
15:29:50	2	130,00	16:12:00	1	128,90	16:44:21	5	129,00	16:59:00	612	122,50	12:15:46	29	72,50
15:30:10	9	131,00	16:12:00	180	129,00	16:44:27	16	128,50	16:59:13	19	122,55	12:16:12	30	72,25
15:30:30	2	130,001	16:12:00	20	129,50	16:44:55	2	129,00	16:59:16	2	122,51	12:16:22	1	72,21
15:30:30	80	130,00	16:12:00	132	130,00	16:45:16	5	128,50	16:59:17	5	122,55	12:16:26	2	73,00
15:31:10	28	130,05	16:12:03	24	125,60	16:45:39	5	128,999	16:59:19	2	122,50	12:16:29	100	72,22
15:31:21	66	131,00	16:12:14	10	125,70	16:45:39	28	129,00	16:59:19	1	122,20	12:16:47	5	70,601
15:31:56	2	130,201	16:12:18	6	125,60	16:46:06	3	128,50	16:59:20	4	122,55	12:16:55	10	70,60
15:32:06	50	131,00	16:12:24	116	126,00	16:46:39	127	129,00	16:59:22	5	122,20	12:17:18	2	70,00
15:32:21	30	132,00	16:12:36	19	125,70	16:47:38	7	128,60	16:59:24	108	122,50	12:17:24	2	71,00
15:32:31	2	131,00	16:12:45	20	125,75	16:47:38	5	128,51	16:59:24	42	122,55	12:17:24	31	70,00
15:32:38	1	133,00	16:12:45	20	125,70	16:47:38	132	128,50	16:59:27	24	122,20	12:17:30	5	71,00
15:32:38	437	134,00	16:12:53	20	125,60	16:47:38	180	128,25	16:59:27	2	122,10	12:17:39	2	72,22
15:33:09	1	133,00	16:12:53	50	125,10	16:47:38	117	128,10	16:59:33	2	122,05	12:17:43	1	71,00
15:33:16	2	131,20	16:12:53	70	125,00	16:47:38	14	128,00	16:59:33	7	122,005	12:17:47	1	72,22
15:33:41	7	131,50	16:13:04	2	126,00	16:47:52	2	127,35	16:59:38	4	122,50	12:18:06	155	70,00
15:33:44	8	131,32	16:13:17	10	125,20	16:47:52	500	128,00	16:59:40	59	122,005	12:19:10	12	76,00
15:33:44	18	131,30	16:13:17	19	125,10	16:48:05	3	127,35	16:59:46	1	122,50	12:19:13	4	77,00
15:35:02	50	132,00	16:13:26	25	126,00	16:48:16	13	127,30	16:59:50	4	122,006	12:19:16	2	73,00
15:35:02	20	131,60	16:13:32	41	125,20	16:49:02	5	127,50	16:59:50	1	122,50	12:19:50	16	77,00
15:35:02	6	131,501	16:13:37	13	126,00	16:49:02	5	127,40		62.198		12:20:29	26	75,00
15:35:53	2	133,00	16:13:39	2	126,001	16:49:02	2	127,30				12:20:45	1	76,50
15:35:56	6	131,70	16:13:39	25	126,00	16:49:02	43	127,00				12:20:56	2	79,00
15:36:19	20	132,001	16:14:34	11	127,00	16:49:02	20	127,50				12:20:58	99	77,00
15:36:19	140	132,00	16:14:48	17	127,10	16:49:06	50	127,00				12:21:18	10	77,50
15:38:07	8	133,00	16:15:13	40	127,11	16:49:10	10	127,001	16:42:43	2	675,00	12:21:58	19	78,50
15:38:21	39	132,00	16:15:37	2	127,10	16:49:10	112	127,00				12:22:16	150	80,00
15:41:13	1	131,801	16:15:39	1	127,50	16:49:21	2	126,00				12:23:43	2	81,00
15:41:13	5	131,80	16:15:39	3	127,90	16:49:21	33	125,31				12:24:03	159	80,00
15:41:13	30	131,70	16:15:43	14	129,00	16:49:52	2	125,311	11:12:21	3	370,00	12:24:53	2	79,00
15:41:13	15	131,60	16:16:41	10	128,90	16:49:59	20	126,50	11:12:37	9	400,00	12:27:04	13	79,60
15:41:16	80	131,301	16:16:41	115	129,00	16:50:17	2	125,40	12:00:09	3	381,001	12:27:56	149	80,00
15:41:16	2	131,30	16:16:41	2	129,38	16:50:17	15	125,32	12:00:09	5	381,00	12:28:09	18	81,111
15:41:17	50	131,00	16:16:41	50	129,40	16:50:30	8	125,311	12:00:09	7	380,00	12:28:54	7	83,00
15:41:43	20	130,50	16:16:41	100	129,90	16:50:32	69	125,31	12:10:53	5	381,00	12:32:39	1	83,999
15:41:43	2	130,23	16:16:41	223	130,00	16:50:33	40	125,311	12:10:53	8	380,00	12:32:49	1	82,00
15:41:43	10	130,22	16:16:56	1	128,50	16:51:13	2	125,32	12:15:09	5	372,00	12:32:58	153	84,00
15:41:53	2	130,90	16:17:01	2	128,10	16:51:16	2	125,40	12:15:09	2	371,00	12:33:28	1	83,00
15:41:53	5	132,00	16:17:03	11	130,00	16:51:16	2	125,32	12:27:21	2	380,00	12:33:47	27	84,00
15:44:35	8	131,50	16:17:05	18	128,10	16:51:43	2	125,35	12:38:02	1	400,00	12:34:32	2	83,00
15:46:36	50	130,50	16:17:29	2	128,00	16:51:47	20	125,50	12:55:50	1	387,00	12:34:44	21	84,00
15:47:36	14	131,00	16:18:31	7	128,95	16:51:53	8	125,32	13:02:32	14	380,00	12:34:51	10	84,45
15:48:27	2	131,50	16:18:31	7	129,50	16:51:53	28	125,31	14:34:26	2	375,00	12:35:00	2	84,88
15:48:29	100	131,00	16:18:43	22	128,95	16:52:18	17	125,33	14:49:12	47	380,00	12:35:03	10	84,45
15:48:48	2	130,51	16:18:50	20	129,50	16:52:18	17	125,31	15:25:02	1	385,00	12:35:06	1	84,00
15:48:48	6	130,501	16:19:11	8	128,95	16:52:18	504	125,30	15:55:34	2	380,01	12:35:30	2	84,736
15:49:09	1	130,90	16:20:10	2	129,00	16:52:18	2	125,20	15:55:55	5	380,00	12:35:34	1	84,88
15:50:16	2	130,30	16:20:16	130	129,50	16:52:18	459	125,00	16:44:34	1	390,00	12:35:35	6	84,736
15:50:16	7	130,23	16:23:09	2	128,50	16:52:24	2	125,30		123		12:35:36	7	84,78
15:50:16	1	130,22	16:23:10	400	129,50	16:52:31	80	125,00				12:35:47	44	84,736
15:50:17	60	130,50	16:23:21	1	129,90	16:52:35	5	125,30				12:36:03	22	85,00
15:51:14	2	130,89	16:23:26	20	129,50	16:52:46	26	125,00				12:36:07	22	84,736

12:53:13	2	79,50	14:59:40	3	81,002	16:50:26	93	72,00	12:05:33	2	52,556	13:13:05	30	51,36
12:53:16	4	79,10	15:00:01	10	82,999	16:51:08	87	71,00	12:05:35	10	52,001	13:13:16	1	51,00
12:53:27	2	80,00	15:00:02	42	83,00	16:51:58	13	70,111	12:06:09	16	51,10	13:13:38	1	51,999
12:53:37	19	79,10	15:00:10	5	83,83	16:52:05	513	71,00	12:07:05	2	51,733	13:13:44	4	51,00
12:53:40	30	79,00	15:00:10	73	84,00	16:53:51	1	72,50	12:07:07	3	51,30	13:13:48	4	50,999
12:57:32	33	80,00	15:00:26	6	81,501	16:54:28	15	72,00	12:07:32	5	51,01	13:13:48	1	50,10
12:59:55	10	81,00	15:00:47	10	81,50	16:54:39	2	71,10	12:07:43	3	51,008	13:13:48	1	50,052
13:00:19	5	80,00	15:01:15	22	81,001	16:54:49	100	71,12	12:07:52	20	51,00	13:13:48	1	50,05
13:01:00	29	80,999	15:01:46	6	82,00	16:55:09	160	71,00	12:07:55	7	50,002	13:13:48	17	50,00
13:01:36	5	79,668	15:01:56	2	82,998	16:55:19	12	71,00	12:08:00	10	51,00	13:13:52	10	50,001
13:04:31	1	80,001	15:03:24	2	81,501	16:55:49	15	70,112	12:08:02	23	50,002	13:13:52	39	50,00
13:05:10	4	80,666	15:03:24	5	82,499	16:55:49	19	70,111	12:08:21	26	50,001	13:14:16	54	49,90
13:06:17	30	80,00	15:03:24	11	82,50	16:55:49	3	70,10	12:08:30	1	50,002	13:14:22	1	49,50
13:06:31	2	81,811	15:03:25	3	81,00	16:55:49	172	70,00	12:08:31	15	50,001	13:14:23	6	49,90
13:06:32	6	81,998	15:03:59	2	81,003	16:56:27	11	69,999	12:09:59	5	50,00	13:14:35	4	49,999
13:06:32	9	81,999	15:06:24	1	80,001	16:56:41	206	70,00	12:10:30	25	51,00	13:14:40	3	49,90
13:06:35	100	82,00	15:06:24	28	80,00	16:56:42	1	69,999	12:10:37	32	48,00	13:15:04	8	49,002
13:07:02	2	81,667	15:07:28	10	77,10	16:56:44	79	70,00	12:10:53	10	48,001	13:15:46	6	49,999
13:07:23	6	80,001	15:07:41	11	79,999	16:57:25	1	69,00	12:11:24	4	48,00	13:16:07	9	49,001
13:07:26	23	82,00	15:07:50	6	80,00	16:57:27	6	70,00	12:11:36	20	48,001	13:16:19	19	49,00
13:08:26	15	80,999	15:07:50	2	84,00	16:57:30	14	71,00	12:11:36	44	48,00	13:17:48	10	50,999
13:08:53	1	80,00	15:08:15	8	79,999	16:57:33	1	70,00	12:12:32	35	47,50	13:17:48	2	51,00
13:09:00	24	79,00	15:11:34	10	81,00	16:57:34	95	71,00	12:13:20	2	47,001	13:18:11	10	49,051
13:10:33	5	77,50	15:14:33	6	82,999	16:57:53	2	69,00	12:13:57	20	47,50	13:18:26	9	49,05
13:12:45	5	78,00	15:14:33	14	83,00	16:58:14	22	70,00	12:14:03	10	48,596	13:18:26	11	49,90
13:17:24	4	77,999	15:16:23	6	80,001	16:58:35	2	68,001	12:14:27	16	47,50	13:18:33	12	48,001
13:18:10	2	74,01	15:16:28	14	80,00	16:58:39	1	69,00	12:14:53	2	47,001	13:19:25	8	47,001
13:18:10	4	74,006	15:17:10	4	77,10	16:58:54	11	70,00	12:15:25	5	47,50	13:19:27	10	48,00
13:18:10	8	74,005	15:20:47	5	77,50	16:59:16	20	69,95	12:15:34	1	47,05	13:19:34	4	48,001
13:18:10	12	74,00	15:23:40	104	77,10	16:59:37	7	69,999	12:15:49	10	47,20	13:20:05	5	47,002
13:18:11	6	74,01	15:26:04	1	76,001	16:59:45	7	69,95	12:15:52	11	47,05	13:20:13	5	50,499
13:18:38	66	75,00	15:26:04	166	76,00	16:59:52	2	69,999	12:16:15	26	47,001	13:21:43	5	50,50
13:19:51	2	74,00	15:27:41	30	76,10				12:16:26	2	46,00	13:22:06	10	47,002
13:20:47	2	77,999	15:28:35	23	76,00			15,032	12:17:12	2	47,00	13:22:29	5	49,001
13:22:29	11	73,00	15:28:45	6	75,999				12:17:22	1	46,00	13:22:31	9	49,002
13:22:47	35	72,00	15:28:45	33	76,00				12:17:24	15	47,00	13:22:46	2	50,489
13:22:48	40	71,00	15:30:11	6	74,011	11:00:57	33	51,00	12:18:42	2	51,469	13:22:51	1	50,299
13:28:23	6	72,01	15:30:41	1	74,01	11:01:42	20	54,998	12:18:42	9	51,499	13:22:51	2	47,002
13:29:01	18	72,012	15:30:41	35	74,001	11:03:12	3	54,99	12:19:06	294	51,50	13:22:51	1	47,001
13:29:24	1	72,10	15:32:49	11	78,999	11:03:28	10	54,999	12:19:14	4	52,00	13:23:04	5	47,002
13:29:29	4	72,00	15:33:09	5	75,201	11:03:51	10	54,99	12:19:16	6	51,50	13:23:12	2	50,20
13:31:16	4	71,501	15:34:26	1	77,001	11:03:51	2	54,999	12:19:55	53	52,00	13:23:30	4	47,001
13:31:39	4	72,999	15:34:52	11	78,998	11:03:51	56	55,00	12:23:40	55	53,00	13:24:26	10	49,999
13:32:31	1	73,00	15:35:10	50	78,999	11:06:51	1	55,00	12:23:46	9	52,00	13:24:26	50	49,00
13:34:34	4	74,001	15:39:07	6	77,001	11:06:55	13	56,50	12:28:13	1	53,00	13:26:34	2	49,999
13:34:53	50	72,00	15:39:09	8	77,00	11:07:43	7	56,00	12:28:16	15	53,889	13:27:52	20	48,001
13:35:22	3	74,00	15:40:17	5	78,00	11:07:55	2	56,999	12:28:32	3	53,999	13:28:23	5	48,00
13:35:44	1	74,00	15:41:23	2	77,00	11:08:03	16	57,00	12:28:35	19	54,00	13:31:12	1	47,002
13:35:44	7	74,00	15:44:04	6	76,00	11:08:49	2	57,594	12:28:49	9	54,80	13:31:12	37	47,001
13:35:58	60	73,00	15:51:52	6	77,00	11:09:02	7	57,00	12:29:18	119	54,999	13:31:42	12	48,00
13:38:37	10	72,50	15:53:23	2	75,202	11:09:19	72	59,00	12:30:25	12	54,90	13:32:17	15	48,001
13:39:03	10	72,40	15:53:32	6	76,00	11:12:05	20	58,999	12:30:53	27	54,999	13:32:31	16	47,50
13:39:20	40	72,50	15:53:40	12	75,202	11:12:05	10	59,00	12:31:11	3	52,40	13:32:52	4	47,501
13:39:39	17	72,15	15:53:44	2	75,00	11:12:07	23	57,00	12:31:11	47	52,358	13:33:31	6	48,001
13:40:15	40	72,50	15:54:33	2	75,02	11:12:35	20	56,999	12:31:08	2	54,999	13:34:16	9	49,00
13:41:38	1	73,00	15:55:12	4	76,00	11:12:53	2	56,00	12:32:05	4	54,998	13:34:37	4	49,001
13:48:20	6	74,50	15:56:25	4	75,02	11:12:53	127	55,50	12:33:07	30	54,00	13:34:52	2	49,00
13:50:39	11	77,899	15:57:53	1	75,021	11:13:22	21	55,001	12:33:56	1	54,25	13:36:18	10	49,001
13:50:50	24	77,90	15:59:35	4	75,02	11:13:38	50	56,00	12:34:13	5	54,99	13:36:18	99	49,00
13:53:17	1	78,00	16:00:20	2	75,10	11:15:38	20	58,00	12:35:01	11	54,998	13:36:43	1	48,13
14:00:17	6	76,001	16:00:46	3	75,00	11:17:11	16	57,00	12:35:01	158	54,999	13:36:53	9	48,00
14:01:46	1	76,00	16:00:53	53	74,00	11:17:11	25	56,51	12:35:01	2,019	54,999	13:37:12	24	47,15
14:02:55	2	75,999	16:01:16	10	73,00	11:17:11	5	56,50	12:36:00	64	56,00	13:39:24	10	46,999
14:03:07	8	74,501	16:01:48	2	74,999	11:17:11	9	56,00	12:36:36	2	55,334	13:39:40	76	47,00
14:03:32	30	74,50	16:02:09	2	73,001	11:17:15	5	57,90	12:36:36	1	55,00	13:41:10	1	48,00
14:04:43	1	75,999	16:02:31	4	74,999	11:17:39	26	56,00	12:37:02	5	55,001	13:42:09	3	49,99
14:10:58	2	76,00	16:03:59	4	73,201	11:18:24	27	57,00	12:37:17	3	55,999	13:42:48	952	50,00
14:11:43	24	77,00	16:04:46	10	73,21	11:18:57	10	57,50	12:38:07	2	53,002	13:43:52	10	48,501
14:15:12	2	78,00	16:04:46	5	73,20	11:19:04	20	56,00	12:39:19	2	55,00	13:43:59	9	49,997
14:15:27	1	77,001	16:04:46	15	73,00	11:19:11	10	55,889	12:40:09	2	53,501	13:48:55	1	49,95
14:15:31	26	77,00	16:05:42	13	74,00	11:19:11	2	55,50	12:40:24	2	54,499	13:49:07	4	49,997
14:15:50	1	78,50	16:06:17	2	74,90	11:19:11	20	55,00	12:40:32	2	53,002	13:49:31	29	49,80
14:16:59	2	76,00	16:08:04	10	73,21	11:21:54	30	54,799	12:40:40	8	54,499	13:50:13	48	50,00
14:21:31	2	77,999	16:10:19	20	74,00	11:21:54	2	54,80	12:41:16	8	53,463	13:51:11	8	50,001
14:24:33	4	76,999	16:11:26	6	73,601	11:22:57	2	54,50	12:41:30	2	53,001	13:54:41	1	51,50
14:25:28	20	76,001	16:11:46	16	73,60	11:23:03	28	54,80	12:41:32	31	53,00	13:56:54	8	50,999
14:25:49	60	76,00	16:12:02	54	73,50	11:23:17	90	55,00	12:41:41	20	52,50	13:56:54	6	50,00
14:28:10	22	77,00	16:12:04	20	73,20	11:24:25	20	54,999	12:42:00	8	53,00	13:57:29	2	50,001
14:30:34	12	78,00	16:12:15	60	73,00	11:24:29	135	55,00	12:42:16	22	52,50	13:57:30	2	50,999
14:31:30	6	77,001	16:12:36	3	72,25	11:24:58	40	54,80	12:42:34	2	53,149			

Table with multiple columns containing numerical data, likely representing a schedule or list of items. Includes various codes and numbers such as 14:44:10, 38, 48,501, 16:17:26, 10, 45,001, 14:18:36, 3, 34,00, 12:15:19, 8, 21,051, 14:16:59, 12, 23,30.

12:07:07	97	17,25	11:47:37	3	13,97	15:22:06	8	12,008	16:22:27	10	8,00	12:28:44	8	6,995
12:07:21	25	17,00	11:47:39	4	14,00	15:22:18	11	12,289	16:23:47	2	9,00	12:28:49	6	7,00
12:08:33	1	16,20	11:51:15	2	13,033	15:25:43	31	12,00	16:24:15	5	8,00	12:28:54	4	6,452
12:08:33	40	16,10	11:51:32	11	12,50	15:31:32	10	11,50	16:27:14	4	8,99	12:28:55	3	7,00
12:08:33	138	16,00	11:52:47	4	13,50	15:37:04	8	11,80	16:34:14	4	8,101	12:29:02	5	6,452
12:08:57	2	15,70	11:53:00	2	12,26	15:38:45	6	12,499	16:34:35	2	8,10	12:29:18	10	6,45
12:08:58	121	16,00	11:53:09	5	13,50	15:38:47	5	12,999	16:37:22	3	8,399	12:32:08	2	6,60
12:11:11	1	15,70	11:54:08	6	13,499	15:39:07	13	13,00	16:39:15	7	8,999	12:32:18	2	6,95
12:14:43	2	14,00	11:54:49	4	13,498	15:39:31	3	12,999	16:44:23	2	8,00	12:33:39	4	6,60
12:28:07	65	18,00	11:54:54	10	12,26	15:40:18	2	12,99	16:44:27	15	9,00	12:33:54	13	6,45
12:33:07	2	17,496	11:59:39	2	12,001	15:48:05	3	11,80	16:49:35	1	8,999	12:33:54	1	6,412
12:33:13	4	17,00	12:03:06	2	12,80	15:53:32	2	12,48	16:56:30	1	7,552	12:33:54	78	6,40
12:34:13	2	17,496	12:03:12	14	12,50	15:53:52	2	11,90	16:57:15	2	8,999	12:33:55	107	6,60
12:35:25	2	17,50	12:04:08	1	13,38	15:53:57	2	11,805	16:58:35	8	9,00	12:36:04	2	6,40
12:36:00	4	18,50	12:04:10	7	12,50	15:57:53	1	11,999	16:58:53	1	7,811	12:36:20	2	6,60
12:36:02	2	17,00	12:04:36	2	13,38	15:58:18	3	11,805		758		12:36:52	2	6,716
12:36:43	8	18,50	12:04:52	7	12,501	15:59:24	1	11,999				12:37:00	2	6,95
12:37:18	2	17,00	12:06:59	1	13,00	16:00:11	180	11,50			■ GFGC4200AB	12:37:05	3	6,60
12:38:24	2	17,50	12:07:00	13	12,50	16:10:46	140	11,00		c/a: 6,408		12:37:19	1	6,65
12:38:52	2	17,00	12:07:05	5	13,00	16:12:33	5	10,501	11:08:23	2	7,75	12:37:33	3	6,90
12:39:11	4	18,50	12:07:32	12	12,50	16:12:33	495	10,50	11:12:14	3	7,50	12:38:24	4	7,20
12:40:09	2	18,10	12:08:04	4	13,00	16:17:07	3	10,501	11:23:03	2	7,49	12:38:25	36	6,806
12:40:28	1	17,90	12:08:19	2	12,50	16:17:33	4	10,50	11:23:11	21	7,50	12:38:59	36	7,20
12:41:17	2	17,666	12:08:21	10	13,00	16:23:30	4	10,90	11:25:46	8	7,75	12:41:38	1	6,61
12:41:41	14	18,50	12:08:30	1	12,50	16:25:34	2	11,35	11:28:57	1	6,301	12:42:00	3	7,20
12:44:47	3	18,00	12:08:32	4	13,00	16:26:03	5	11,25	11:28:59	2	7,75	12:42:51	6	7,30
12:45:59	2	18,001	12:08:35	51	12,50	16:29:10	98	11,35	11:29:06	8	8,00	12:43:02	2	6,60
12:46:28	19	19,00	12:08:47	25	12,001	16:30:01	10	11,199	11:31:15	5	7,90	12:43:05	2	7,30
12:46:42	1	19,30	12:08:57	6	11,90	16:32:35	3	11,50	11:31:15	3	8,00	12:43:16	19	7,20
12:46:47	181	19,00	12:09:17	8	12,99	16:32:57	2	11,90	11:33:35	10	7,995	12:44:17	2	6,601
12:51:13	15	18,10	12:10:53	6	11,01	16:33:52	37	11,00	11:35:01	2	7,90	12:44:37	5	7,30
12:59:06	7	19,30	12:12:25	10	11,00	16:40:08	1	11,90	11:36:31	12	7,89	12:44:55	2	7,48
13:02:19	96	19,00	12:13:07	2	11,10	16:40:09	2	11,38	11:36:45	2	6,80	12:45:18	2	7,40
13:06:17	1	19,20	12:13:57	32	11,00	16:44:23	6	11,899	11:36:53	2	7,89	12:45:23	6	7,48
13:06:37	1	19,00	12:14:06	1	12,00	16:44:33	2	11,90	11:39:19	2	6,80	12:45:39	10	7,40
13:08:09	2	17,31	12:14:11	2	11,00	16:44:56	2	11,899	11:39:52	2	7,89	12:45:39	31	7,48
13:12:59	2	17,311	12:14:27	19	10,55	16:49:02	3	11,02	11:40:02	3	6,80	12:45:59	2	6,80
13:13:38	9	17,31	12:16:32	2	11,95	16:49:02	297	11,00	11:40:09	1	7,89	12:46:17	1	7,47
13:18:11	2	17,33	12:16:55	2	10,50	16:49:35	1	11,888	11:40:45	6	7,88	12:46:31	11	7,48
13:18:45	14	17,31	12:19:10	22	11,95	16:54:49	6	10,90	11:40:53	6	7,87	12:46:33	33	7,49
13:20:27	2	17,30	12:20:30	15	11,90	16:54:53	20	10,75	11:42:14	6	7,80	12:46:54	26	7,485
13:22:08	2	17,299	12:23:47	1	11,95	16:56:28	10	10,60	11:42:57	6	6,80	12:49:15	4	7,001
13:22:26	2	17,30	12:24:02	25	12,25	16:56:28	410	10,50	11:42:57	2	7,99	12:49:30	4	7,011
13:25:02	1	17,10	12:24:35	15	12,31	16:58:09	2	11,849	11:43:10	5	6,75	12:50:29	25	7,02
13:28:01	14	16,00	12:27:47	6	12,40	16:58:09	3	11,85	11:44:50	2	6,80	12:51:13	1	7,011
13:28:23	8	16,50	12:28:07	25	12,98		4.414		11:47:06	20	7,70	12:51:34	1	7,001
13:36:22	6	16,00	12:28:23	25	12,99				11:47:11	2	7,73	12:52:46	4	7,37
13:36:34	1	14,00	12:28:27	4	12,98				11:47:35	15	7,70	12:52:48	100	7,00
13:36:44	11	16,00	12:28:30	2	13,00				11:47:51	1	7,73	12:52:51	4	6,811
13:39:05	2	14,00	12:28:34	13	12,40	15:03:43	20	10,600	11:47:53	6	7,75	12:53:16	7	7,35
13:39:07	253	16,00	12:28:54	3	13,00	15:06:52	1	11,918	11:48:26	1	6,75	12:53:40	5	6,90
13:53:51	2	16,50	12:30:09	1	12,40	15:10:06	20	10,510	11:50:52	4	6,81	12:59:09	1	7,345
13:57:12	96	16,00	12:30:27	6	12,40	15:12:11	16	12,788	11:51:04	2	7,70	12:59:37	4	7,485
14:21:45	2	16,50	12:30:39	15	13,00	15:16:04	4	12,690	11:51:15	2	7,106	13:00:48	4	7,49
14:32:33	49	16,00	12:32:41	10	12,40	15:20:34	16	10,610	11:51:32	4	6,85	13:00:55	100	7,30
14:37:59	2	16,78	12:33:13	134	12,31	15:22:20	16	12,550	11:51:34	4	7,70	13:02:21	24	7,49
14:40:07	2	16,80	12:34:32	2	12,45	15:25:32	5	11,005	11:53:02	4	6,76	13:03:39	6	7,30
14:41:37	1	16,00	12:35:07	2	12,543	15:26:26	2	10,600	11:53:12	4	7,64	13:03:46	3	7,001
14:41:57	4	16,998	12:35:28	6	12,315		119		11:54:08	6	6,777	13:04:54	2	7,40
14:49:25	25	17,00	12:36:00	10	13,00				11:54:09	3	7,599	13:05:10	2	7,20
14:51:49	1	17,30	12:36:03	23	12,40				11:55:40	1	7,499	13:06:14	14	7,00
14:55:29	1	17,00	12:38:24	2	12,933				11:56:20	10	7,49	13:06:17	1	7,199
14:56:38	12	18,00	12:38:32	2	12,40	11:09:40	2	12,50	11:58:27	6	7,011	13:06:20	49	7,20
14:59:13	4	16,20	12:39:32	9	12,50	11:12:00	18	11,00	11:58:35	7	7,10	13:07:48	20	7,39
15:00:26	4	18,00	12:41:17	2	12,933	11:34:32	2	9,491	11:58:42	14	7,101	13:08:42	73	7,20
15:14:19	2	16,501	12:42:02	2	12,40	11:37:35	26	9,49	12:00:12	3	7,10	13:09:50	2	7,49
15:25:03	20	16,51	12:42:15	2	14,00	11:42:44	2	9,00	12:00:12	50	7,00	13:09:50	28	7,20
15:29:15	4	16,501	12:43:05	4	11,50	11:42:57	10	10,995	12:01:55	3	6,77	13:10:35	1	7,199
15:29:43	10	16,50	12:43:42	22	14,00	11:47:06	100	10,50	12:02:35	13	6,755	13:13:06	2	7,40
15:30:29	1	16,331	12:45:39	5	13,999	11:52:22	2	9,566	12:02:35	1	6,751	13:13:16	3	7,001
15:30:35	3	16,33	12:45:59	14	14,00	11:54:08	10	10,50	12:02:35	4	6,75	13:13:18	2	7,48
15:30:46	15	16,20	12:49:30	4	12,70	11:58:42	4	9,25	12:04:52	10	7,499	13:13:24	2	7,001
15:37:04	2	16,00	12:52:51	3	13,001	12:08:53	2	8,01	12:05:00	1	6,75	13:13:38	4	7,40
15:38:43	13	18,50	12:53:13	33	13,00	12:08:57	6	7,21	12:05:09	20	7,499	13:14:23	2	7,00
15:38:43	162	19,00	12:57:54	25	13,90	12:39:11	44	10,70	12:05:56	30	7,49	13:14:35	4	7,30
15:39:07	31	17,00	13:01:09	1	13,633	12:46:17	3	10,995	12:06:38	1	7,499	13:14:54	1	7,299
15:53:44	20	16,00	13:03:32	150	13,50	12:46:31	13	11,00	12:06:59	1	7,498	13:15:05	2	7,30
16:00:23	20	15,75	13:05:17	2	13,324	12:47:05	5	11,91	12:07:06	5	7,49	13:15:20	100	7,00
16:03:19	5	16,00	13:06:13	9	13,50	12:48:53	5	10,00	12:07:27	1	7,001	13:15:45	44	7,30
16:03:54	11	15,75	13:06:20	1	15,40	12:49:30	14	12,00	12:07:55	1	7,40	13:15:50	3	7,48
16:09:02	7	15,680	13:06:30	2	14,133	12:52:51	1	9,00	12:08:02	8	7,49	13:18:30	4	7,30
16:10:47	39	15,55	13:06:59	2	13,605	13:00:55	6	10,079	12:08:19	3	7,47	13:19:24	4	7,48
16:12:15	2	15,008	13:07:26	10	12,90									

Table with multiple columns containing numerical data, including time slots (e.g., 14:14:10, 14:14:14), counts, and various alphanumeric codes (e.g., 6.70, 16:13:52, 5.851, 11:36:09, 4, 0.50, 12:46:49, 10, 0.65, 16:02:44, 8, 0.59). Includes section headers like 'GFGC4200AG', 'GFGV1570AB', and 'GFGV1710AB' with associated 'c/a' values.

11:25:42	10	0,50	12:43:15	27	0,734	14:50:24	4	0,70	11:41:53	2	0,52	14:23:34	2	0,975
11:26:25	2	0,51	12:43:26	10	0,96	14:52:37	4	0,79	11:42:14	8	0,511	14:23:55	2	1,00
11:28:58	8	0,53	12:43:40	12	0,92	14:52:58	4	0,78	12:04:47	4	0,76	14:25:40	20	0,886
11:40:41	1	0,704	12:43:54	4	0,91	14:53:19	20	0,71	12:04:52	7	0,70	14:28:28	2	0,90
11:41:40	2	0,61	12:43:58	3	0,737	14:53:57	34	0,70	12:05:40	25	0,85	14:29:27	16	0,937
11:41:52	4	0,80	12:44:01	4	0,905	14:54:11	1	0,77	12:07:06	2	0,89	14:32:46	6	0,90
11:42:08	1	0,61	12:44:06	12	0,737	14:54:15	2	0,70	12:08:30	1	1,001	14:33:53	3	0,937
11:42:14	23	0,80	12:44:37	12	0,736	14:55:10	14	0,76	12:08:51	5	0,76	14:34:04	2	0,90
11:43:10	4	0,82	12:44:47	22	0,734	15:01:15	55	0,70	12:08:53	6	0,47	14:37:44	1	0,937
11:43:17	1	0,63	12:45:10	1	0,905	15:01:50	1	0,76	14:24:04	6	0,604	14:37:55	2	0,90
11:45:16	1	0,81	12:45:38	13	0,89	15:03:03	2	0,71	14:24:59	6	0,65	14:37:58	3	1,00
11:45:23	3	0,82	12:45:50	8	0,90	15:03:31	4	0,76	14:25:39	10	0,74	14:39:15	11	0,90
11:46:21	4	0,64	12:45:55	9	0,89	15:03:56	2	0,71	14:26:36	20	0,76	14:41:35	1	0,93
11:47:39	4	0,79	12:45:59	2	0,91	15:05:55	4	0,756	14:28:28	4	0,661	14:41:43	8	0,999
11:48:20	2	0,68	12:46:17	15	0,90	15:07:12	2	0,71	14:31:19	4	0,75	14:42:03	4	0,90
11:52:01	6	0,74	12:46:20	2	0,735	15:07:50	11	0,76	14:48:56	1	0,71	14:43:34	2	0,999
11:52:24	1	0,74	12:46:31	2	0,90	15:08:53	2	0,71	14:50:11	6	1,001	14:43:41	14	1,00
11:52:29	3	0,64	12:46:42	6	0,96	15:09:18	2	0,76	14:58:58	5	0,72	14:48:56	2	0,90
11:52:33	8	0,78	12:47:02	2	0,93	15:09:25	2	0,71	15:01:15	5	0,90	14:48:56	1	1,00
11:52:52	3	0,79	12:47:07	4	0,96	15:11:70	10	0,759	15:08:04	3	1,00	14:49:07	12	1,08
11:53:11	12	0,78	12:47:23	2	0,736	15:11:34	6	0,701	15:08:36	8	0,73	14:50:24	6	0,91
11:54:31	2	0,785	12:47:29	3	0,96	15:12:06	2	0,79	15:11:34	6	0,90	14:51:06	2	0,91
11:55:18	2	0,65	12:48:04	1	0,95	15:12:13	14	0,701	15:13:26	4	0,74	14:52:33	2	1,04
11:55:54	1	0,66	12:48:11	3	0,736	15:13:19	31	0,70	15:13:37	2	0,90	14:52:54	3	1,07
11:57:27	4	0,785	12:49:14	2	0,737	15:13:26	9	0,759	15:13:58	2	0,74	14:53:33	12	0,98
11:58:07	7	0,663	12:49:30	4	0,95	15:14:33	4	0,70	15:14:05	6	0,90	14:55:42	4	0,93
11:58:37	7	0,785	12:49:44	4	0,96	15:14:36	1	0,77	15:16:23	6	0,88	14:58:58	2	0,97
11:59:12	2	0,663	12:50:07	6	0,97	15:14:40	6	0,70	15:16:49	2	0,74	14:59:02	2	0,93
11:59:30	2	0,784	12:50:42	6	0,741	15:16:49	1	0,76	15:16:56	2	0,89	14:59:12	1	0,97
12:02:32	1	0,663	12:52:20	2	0,94	15:16:56	2	0,70	15:17:21	2	0,74	14:59:27	13	0,98
12:03:06	2	0,661	12:53:12	14	0,74	15:17:10	5	0,76	15:17:49	4	0,87	15:01:50	6	1,08
12:03:45	8	0,784	12:53:51	2	0,925	15:17:21	2	0,77	15:18:40	10	0,86	15:02:07	2	0,93
12:04:32	2	0,661	12:55:04	3	0,742	15:17:49	2	0,77	15:19:58	17	0,87	15:07:12	10	0,94
12:04:52	7	0,662	12:55:07	2	0,899	15:18:06	2	0,71	15:22:18	19	0,90	15:07:50	6	0,93
12:05:09	2	0,785	12:56:14	12	0,742	15:20:47	1	0,77	15:27:47	20	0,75	15:08:03	9	1,06
12:05:26	3	0,662	12:56:20	2	0,741	15:21:19	16	0,77	15:30:29	2	0,74	15:11:17	10	0,933
12:05:40	6	0,661	12:56:21	10	0,742	15:25:41	1	0,76	15:31:11	2	0,89	15:11:31	8	1,03
12:06:06	8	0,65	12:56:49	4	0,899	15:25:52	2	0,71	15:31:21	18	0,74	15:13:58	12	0,933
12:06:15	5	0,61	12:57:54	3	0,87	15:26:06	2	0,70	15:32:48	7	0,73	15:16:25	2	1,03
12:06:32	8	0,775	12:59:58	1	0,742	15:26:09	17	0,76	15:36:08	16	0,85	15:16:49	8	0,933
12:07:01	4	0,773	13:00:19	4	0,87	15:29:26	2	0,68	15:40:48	2	0,73	15:25:03	4	0,94
12:07:05	1	0,61	13:00:20	6	0,741	15:29:50	11	0,77	15:44:04	6	0,84	15:25:41	9	0,932
12:07:14	6	0,773	13:01:08	4	0,715	15:31:10	4	0,68	15:44:07	2	0,73	15:27:47	1	0,94
12:07:51	1	0,611	13:02:22	2	0,878	15:31:42	4	0,77	15:45:45	3	0,74	15:28:09	2	0,932
12:08:02	6	0,773	13:02:25	2	0,715	15:32:31	2	0,769	15:53:09	17	0,73	15:29:27	4	0,91
12:08:29	6	0,62	13:02:57	4	0,87	15:33:09	11	0,681	15:53:24	8	0,82	15:30:00	18	0,90
12:08:53	4	0,75	13:03:18	2	0,86	15:37:42	4	0,749	15:54:34	2	0,81	15:31:21	20	0,999
12:08:54	14	0,62	13:03:39	19	0,87	15:37:46	9	0,681	15:55:12	2	0,73	15:32:31	2	0,901
12:09:03	8	0,611	13:06:20	2	0,877	15:39:31	8	0,749	15:56:19	2	0,809	15:32:48	13	0,902
12:09:24	7	0,746	13:06:44	22	0,87	15:44:04	6	0,68	15:59:21	5	0,79	15:39:31	2	0,97
12:10:14	3	0,611	13:13:05	2	0,661	15:45:42	14	0,74	16:00:45	20	0,78	15:40:20	2	0,902
12:10:18	8	0,746	13:13:06	10	0,87	15:53:09	14	0,68	16:01:34	10	0,79	15:40:48	6	0,901
12:10:23	2	0,611	13:13:38	1	0,661	15:53:57	2	0,729	16:05:46	2	0,789	15:44:07	2	0,959
12:10:25	4	0,746	13:14:09	2	0,85	15:54:34	2	0,68	16:06:21	6	0,782	15:45:42	2	0,901
12:10:56	2	0,612	13:14:19	11	0,87	15:56:05	8	0,71	16:06:28	10	0,781	15:45:45	1	0,949
12:11:31	1	0,746	13:16:36	20	0,663	15:56:19	4	0,68	16:13:52	1	0,779	15:45:55	2	0,85
12:11:35	9	0,75	13:18:07	2	0,84	15:59:24	2	0,71	16:23:51	10	0,77	15:45:56	2	0,949
12:12:05	2	0,749	13:18:10	9	0,649	15:59:28	22	0,68	16:26:07	9	0,76	15:53:52	2	0,934
12:12:15	2	0,613	13:18:11	2	0,84	16:01:27	2	0,72	16:26:53	2	0,652	15:56:05	11	0,85
12:12:26	4	0,749	13:18:13	8	0,661	16:01:33	6	0,68	16:37:51	10	0,77	16:01:20	2	0,919
12:12:29	2	0,613	13:18:28	2	0,84	16:01:55	12	0,729	16:48:35	6	0,655	16:01:55	6	0,82
12:12:30	2	0,749	13:18:45	15	0,662	16:02:30	12	0,632	16:50:31	2	0,75	16:02:30	4	0,919
12:12:36	8	0,613	13:19:31	8	0,825	16:05:43	2	0,715	16:50:52	1	0,655	16:02:44	4	0,92
12:12:47	2	0,749	13:19:48	5	0,821	16:05:45	2	0,632	16:51:26	23	0,75	16:06:01	1	0,821
12:12:48	3	0,613	13:20:13	11	0,661	16:06:21	12	0,65	16:55:42	3	0,77	16:10:26	7	0,84
12:13:44	3	0,75	13:20:47	10	0,66	16:09:47	1	0,66	16:56:59	2	0,655	16:12:35	1	0,83
12:14:54	4	0,612	13:21:09	4	0,80	16:10:05	2	0,702	16:57:18	7	0,77	16:12:37	2	0,83
12:15:01	2	0,613	13:21:40	9	0,65	16:10:47	2	0,66	16:58:47	5	0,655	16:13:39	12	0,899
12:15:32	6	0,75	13:21:51	2	0,796	16:11:01	0,702	0,66	495		16:13:45	12	0,83	
12:15:37	4	0,613	13:22:15	1	0,65	16:11:22	2	0,66			16:13:52	10	0,82	
12:15:47	2	0,75	13:22:19	6	0,795	16:11:25	2	0,702			16:17:51	2	0,893	
12:16:34	4	0,613	13:22:22	1	0,64	16:12:15	8	0,66			16:23:26	2	0,875	
12:16:46	1	0,75	13:22:23	4	0,61	16:13:03	5	0,69	11:23:03	20	1,233	16:23:26	1	0,821
12:17:07	9	0,785	13:22:45	2	0,789	16:13:20	4	0,66	11:29:27	13	1,232	16:23:30	2	0,875
12:17:23	10	0,79	13:22:46	2	0,62	16:13:45	2	0,69	11:34:28	2	1,15	16:23:47	2	0,88
12:17:34	6	0,786	13:22:50	5	0,789	16:14:48	2	0,685	11:34:34	61	1,149	16:24:11	6	0,82
12:17:42	8	0,79	13:23:12	4	0,62	16:15:48	2	0,686	11:40:25	23	1,15	16:25:04	1	0,879
12:18:02	7	0,82	13:23:25	4	0,789	16:17:01	11	0,685	11:42:08	28	1,233	16:25:34	8	0,878
12:18:39	17	0,81	13:23:57	2	0,79	16:23:26	2	0,66	11:51:04	25	1,12	16:26:53	10	0,87
12:19:55	18	0,82	13:24:04	4	0,62	16:23:26	3	0,685	11:57:04	5	1,233	16:30:02	4	0,869
12:20:57	4	0,75	13:27:06	2	0,796	16:23:47	10	0,686	12:04:33	2	0,715	16:30:38	2	0,82
12:21:18	32	0,82	13:27:27	10	0,61	16:25:04	1	0,66	12:16:39	1	0,80	16:32:36	1	0,85
12:24:15	4	0,81	13:28:13	2	0,786	16:25:34	16	0,65	12:17:08	1	0,90	16:32:50	11	0,86
12:24:36	26	0,82	13:31:00											

12:15:37	3	1,39	12:59:37	89	1,90	12:11:25	1	3,60	11:35:01	3	5,26	13:50:50	2	5,45
12:15:45	10	1,399	13:19:31	15	1,801	12:12:24	10	3,85	11:35:23	2	5,301	13:50:50	28	5,44
12:15:50	2	1,40	13:23:12	15	2,00	12:14:54	5	3,96	11:36:13	4	5,40	13:54:10	7	5,35
12:15:52	2	1,399	13:27:51	7	1,90	12:15:45	4	3,975	11:37:34	8	5,46	14:00:00	25	5,36
12:16:00	6	2,00	13:32:31	2	1,95	12:15:50	4	3,98	11:39:06	10	5,50	14:04:43	10	5,50
12:19:20	7	1,12	13:34:16	2	1,90	12:15:52	2	3,975	11:39:16	11	5,25	14:09:13	2	5,89
12:43:14	76	1,20	13:34:52	1	2,20	12:16:00	13	3,98	11:39:39	5	5,30	14:09:34	10	5,501
12:43:56	2	1,12	13:35:23	12	1,90	12:25:38	20	5,00	11:40:09	2	5,25	14:09:55	26	5,55
12:43:58	20	1,41	13:38:11	2	2,00	12:30:25	2	3,50	11:40:22	6	5,30	14:16:58	5	5,60
12:44:01	4	1,88	13:39:24	13	1,90	12:33:20	2	4,99	11:41:41	2	4,90	14:21:21	4	5,888
12:44:22	4	1,40	13:39:46	2	1,85	12:33:32	2	3,50	11:41:53	4	5,30	14:23:34	2	5,601
12:45:18	5	1,88	13:42:12	1	1,99	12:35:21	22	3,501	11:42:08	9	5,25	14:23:36	2	5,888
12:45:59	7	1,888	13:42:19	1	1,90	12:36:00	2	3,50	11:43:31	5	5,26	14:25:39	4	5,601
12:46:54	10	1,13	13:48:11	13	2,00	12:36:04	4	4,00	11:44:21	16	5,25	14:26:40	23	5,60
12:47:29	1	1,12	13:48:55	3	1,90	12:36:17	12	3,50	11:47:50	1	5,26	14:27:16	4	5,55
12:47:36	4	1,10	13:53:10	2	2,10	12:36:22	2	4,00	11:48:19	67	5,30	14:28:19	2	5,501
12:49:14	1	1,04	13:54:10	9	1,90	12:36:43	30	3,99	11:53:10	14	5,70	14:29:17	20	5,60
12:53:40	19	1,05	14:00:00	4	2,05	12:40:47	14	4,00	11:53:38	2	5,79	14:31:20	8	5,40
13:48:41	6	1,10	14:00:31	2	1,90	12:42:00	2	3,50	11:53:39	2	5,70	14:32:47	6	5,70
13:56:05	2	1,44	14:00:45	10	2,05	12:42:15	2	4,00	11:53:43	3	5,80	14:33:54	2	5,40
14:00:21	12	1,10	14:03:30	2	1,901	12:42:33	18	4,89	11:54:04	2	5,32	14:34:15	5	5,70
14:00:44	4	1,44	14:04:43	2	2,00	12:42:39	34	3,50	11:54:08	2	5,31	14:41:03	10	5,50
14:01:10	23	1,10	14:05:50	5	2,05	12:44:01	2	3,501	11:54:19	10	5,79	14:43:59	6	5,79
14:10:50	2	1,44	14:07:54	1	1,901	12:45:39	14	4,88	11:57:19	21	5,80	14:45:05	55	5,50
14:14:28	6	1,10	14:09:13	2	2,025	12:46:17	4	4,85	11:58:35	1	5,50	14:48:12	18	5,35
14:21:45	2	1,44	14:09:20	2	1,901	12:46:37	18	3,55	11:58:49	1	5,80	14:50:11	2	5,80
14:28:28	6	1,10	14:11:33	2	2,045	12:52:30	1	3,51	11:58:50	9	5,50	14:53:52	14	5,251
14:32:33	2	1,35	14:12:43	2	2,049	12:56:39	16	3,30	12:00:07	2	5,46	14:59:02	9	5,26
14:33:57	12	1,10	14:13:32	11	2,05	13:01:11	4	3,70	12:00:21	7	5,50	14:59:40	3	5,545
14:41:35	1	1,34	14:16:58	8	1,90	13:01:36	3	3,50	12:04:02	20	5,80	15:02:32	2	5,50
14:41:57	13	1,35	14:21:45	4	1,85	13:03:45	8	3,30	12:04:10	2	5,46	15:02:50	2	5,26
14:48:53	8	1,16	14:29:31	2	1,86	13:04:14	16	3,30	12:04:23	28	5,80	15:03:02	76	5,25
14:49:49	8	1,44	14:31:51	8	2,05	13:05:51	26	3,30	12:04:52	4	5,46	15:03:25	2	5,499
14:51:06	2	1,45	14:33:54	2	2,04	13:07:06	2	3,30	12:05:34	2	5,90	15:03:56	2	5,40
14:52:58	2	1,17	14:37:37	2	2,05	13:07:09	10	3,50	12:06:12	2	5,801	15:05:56	137	5,25
14:53:52	3	1,35	14:37:55	4	1,911	13:09:18	1	3,30	12:06:15	2	6,74	15:08:08	8	5,30
14:56:21	2	1,17	14:38:44	2	1,96	13:09:22	6	3,50	12:07:27	5	5,802	15:08:25	69	5,25
14:56:39	6	1,34	14:41:14	1	2,10	13:12:45	6	3,30	12:08:30	1	5,81	15:11:34	1	5,249
14:59:02	12	1,35	14:41:18	2	1,913	13:13:27	2	3,69	12:08:32	4	6,00	15:12:06	2	5,35
15:02:11	2	1,17	14:42:14	4	1,95	13:13:34	4	3,30	12:09:39	7	6,001	15:12:06	79	5,10
15:03:03	2	1,34	14:43:20	3	2,10	13:14:09	2	3,31	12:10:13	16	6,00	15:13:36	7	5,00
15:03:59	15	1,35	14:43:59	2	1,95	13:16:08	2	3,68	12:12:15	2	6,35	15:13:58	34	5,09
15:08:36	8	1,17	14:45:05	4	2,00	13:16:08	35	3,69	12:12:24	2	5,81	15:16:53	7	5,10
15:11:17	6	1,171	14:48:53	2	2,049	13:16:36	63	3,70	12:12:30	3	6,35	15:26:02	10	5,35
15:13:36	2	1,339	14:48:56	6	2,05	13:17:46	2	3,30	12:14:52	2	6,00	15:26:15	3	5,40
15:14:29	1	1,171	14:49:07	2	2,00	13:19:10	2	3,31	12:15:33	31	6,70	15:36:01	2	5,12
15:14:54	5	1,33	14:49:25	4	1,95	13:19:31	10	3,95	12:16:13	18	6,75	15:36:52	2	5,131
15:20:47	2	1,171	14:54:04	16	2,00	13:19:48	20	3,949	12:17:14	1	6,02	15:36:57	14	5,14
15:22:25	2	1,172	14:58:41	2	1,951	13:20:44	50	3,35	12:17:14	1	6,01	15:37:35	2	5,131
15:22:28	2	1,33	14:58:44	5	2,00	13:22:50	21	3,30	12:17:42	2	6,75	15:39:31	2	5,14
15:25:20	6	1,172	14:59:02	2	1,951	13:25:07	2	3,65	12:19:19	30	6,101	15:42:58	41	5,01
15:25:41	1	1,32	14:59:06	2	2,10	13:27:27	10	3,60	12:19:22	20	6,10	15:53:10	2	5,001
15:26:09	8	1,172	14:59:12	5	1,951	13:27:34	10	3,30	12:19:28	10	6,01	15:53:19	10	5,35
15:27:47	20	1,18	15:01:18	3	2,05	13:28:13	3	3,35	12:20:05	56	6,00	15:57:42	10	5,299
15:29:27	4	1,29	15:01:40	4	1,951	13:29:01	4	3,30	12:20:17	1	5,83	15:57:42	18	5,30
15:29:50	4	1,172	15:02:11	2	1,95	13:29:29	5	3,59	12:20:21	2	6,00	16:01:27	16	5,40
15:30:07	1	1,171	15:02:32	2	1,951	13:29:50	3	3,30	12:20:24	2	6,50	16:04:22	7	5,30
15:30:18	6	1,29	15:03:03	2	2,05	13:32:03	2	3,54	12:22:28	1	6,70	16:05:22	2	5,20
15:31:11	2	1,16	15:03:56	12	1,97	13:32:17	3	3,53	12:23:22	25	5,82	16:05:43	6	5,151
15:31:42	6	1,15	15:07:50	14	1,95	13:32:28	3	3,50	12:25:02	2	5,85	16:10:05	2	5,16
15:36:57	5	1,249	15:08:11	3	2,049	13:33:06	1	3,499	12:25:29	2	6,40	16:11:01	2	5,15
15:39:07	12	1,24	15:08:15	6	1,95	13:34:16	22	3,30	12:25:31	4	5,82	16:12:25	42	5,20
15:41:23	2	1,15	15:08:40	4	2,049	13:48:17	11	3,40	12:25:34	2	5,46	16:20:13	2	5,10
15:45:55	2	1,22	15:10:44	4	1,97	13:48:51	4	3,39	12:25:39	2	5,35	16:20:18	7	5,00
15:45:59	3	1,16	15:11:35	2	2,049	13:49:26	4	3,40	12:25:51	21	6,40	16:30:01	6	5,15
15:46:17	2	1,22	15:12:06	2	1,97	13:53:58	34	3,10	12:27:51	1	6,39	16:32:47	2	5,39
15:46:36	6	1,16	15:12:13	8	1,95	13:57:12	14	3,35	12:28:33	1	6,40	16:32:47	8	5,40
15:48:51	2	1,216	15:13:09	16	1,912	14:03:30	4	3,38	12:29:02	1	5,501	16:33:53	2	4,901
15:53:59	2	1,209	15:14:19	4	1,93	14:09:13	4	3,38	12:29:15	1	6,40	16:35:54	1	5,10
15:55:12	21	1,15	15:14:36	5	1,912	14:13:32	7	3,38	12:34:13	2	5,51	16:38:19	3	4,901
15:58:11	2	1,207	15:16:25	13	1,93	14:16:58	11	3,45	12:34:34	22	5,511	16:38:19	2	4,90
15:59:24	26	1,15	15:22:25	2	1,999	14:28:44	1	3,60	12:35:55	25	5,51	16:38:19	80	4,81
16:02:09	4	1,19	15:25:03	9	1,90	14:29:19	6	3,011	12:36:18	18	5,80	16:40:09	4	5,099
16:02:37	10	1,155	15:25:21	6	2,00	14:32:23	12	3,60	12:36:44	2	5,401	16:40:52	4	4,80
16:03:54	13	1,15	15:25:59	2	1,90	14:41:57	11	3,499	12:37:05	1	5,799	16:42:15	15	4,85
16:05:42	4	1,101	15:26:09	8	2,00	14:52:37	4	3,49	12:37:11	2	5,80	16:42:15	94	4,80
16:06:03	2	1,187	15:26:13	5	1,90	14:55:13	10	3,449	12:37:27	2	5,401	16:46:01	1	4,999
16:06:03	2	1,101	15:27:58	6	2,00	14:58:45	4	3,10	12:37:41	2	5,80	16:46:32	4	5,09
16:10:05	4	1,15	15:30:07	2	1,78	15:05:58	3	3,20	12:40:09	4	5,99	16:48:24	2	5,10
16:10:26	2	1,149	15:30:29	2	2,00	15:06:51	39	3,10	12:40:36	6	5,402	16:54:39	3	5,20
16:10:44	10	1,13	15:37:04	1	1,851	15:08:06	40	3,20	12:41:31	6	5,99	16:57:05	2	4,80
16:11:15	2	1,149	15:37:35	2	1,86	15:12:13	6	3,01	12:41:44	3	5,41	16:57:32	3	5,19
16:11:26	10	1,12	15:39:10	2	1,999	15:20:47	10	3,15	12:42:34	1	5,98	16:59:43	3	5,20
16:12:53														

Boletín Diario de la Bolsa de Comercio de Buenos Aires

12:40:50	4	8,06	16:55:42	10	8,80	12:49:07	4	13,20	16:57:32	2	12,501	13:10:38	4	20,999
12:41:54	2	8,10		1.650		12:49:08	2	12,40	16:58:47	1	12,50	13:11:07	2	20,00
12:42:34	1	8,70				12:49:14	1	13,20	16:59:03	8	12,899	13:11:58	1	19,23
12:42:52	21	8,78				12:49:30	6	12,40	16:59:15	35	12,90	13:13:18	104	21,00
12:44:16	2	8,75				12:50:07	2	13,30	16:59:43	9	12,51	13:18:42	1	21,999
12:44:22	41	8,78	11:05:39	1	13,00	12:51:21	49	12,20			3.495	13:18:42	77	22,00
12:45:39	16	9,20	11:07:55	10	14,99	12:52:30	2	13,20				13:20:13	14	21,99
12:47:29	6	9,19	11:10:26	1	14,90	12:52:57	1	12,25				13:22:05	2	21,01
12:49:14	2	9,18	11:10:26	9	14,98	12:53:12	4	13,20				13:22:05	13	21,99
12:49:37	2	8,22	11:12:13	3	13,00	12:54:59	8	13,30	11:11:14	5	21,10	13:22:22	198	22,00
12:49:47	18	9,18	11:13:33	10	13,10	12:55:32	1	13,20	11:11:35	11	21,00	13:22:26	11	4
12:50:14	2	8,231	11:13:39	21	13,00	12:56:20	10	13,00	11:12:17	10	21,002	13:22:29	529	21,99
12:51:52	11	9,00	11:12:39	10	12,10	12:58:50	2	13,40	11:20:31	47	22,00	13:24:31	9	21,99
12:53:13	2	8,241	11:12:39	16	12,00	12:59:58	8	13,00	11:22:55	5	21,05	13:24:31	991	22,00
12:53:54	1	9,00	11:13:07	20	11,00	13:02:25	2	12,90	11:22:55	13	21,002	13:25:07	2	21,01
12:56:14	2	8,242	11:13:07	5	10,10	13:03:04	2	12,70	11:22:55	1	21,001	13:25:08	278	22,00
12:56:21	2	8,243	11:13:07	12	10,00	13:03:32	3	12,30	11:23:03	18	22,00	13:26:19	52	23,00
12:56:39	2	8,242	11:15:02	15	11,00	13:03:55	47	12,25	11:24:14	22	21,00	13:32:59	15	22,90
12:57:24	4	9,00	11:17:19	1	10,20	13:06:37	1	12,70	11:24:47	22	21,10	13:39:14	4	22,50
12:57:41	30	9,18	11:17:43	5	10,21	13:06:59	2	12,60	11:25:43	5	22,00	13:39:42	5	22,30
13:03:39	4	8,245	11:17:44	9	10,20	13:07:01	2	12,90	11:25:55	28	21,10	13:40:35	25	22,00
13:04:33	4	8,278	11:17:46	11	10,11	13:07:09	2	12,30	11:27:35	8	21,00	13:43:33	2	21,51
13:05:52	2	9,00	11:17:46	12	10,10	13:07:26	2	12,90	11:28:35	67	21,001	13:45:29	10	21,90
13:06:14	8	8,278	11:18:03	1	9,00	13:07:51	6	12,00	11:30:11	1	22,00	13:48:26	1	23,00
13:07:16	2	8,245	11:18:07	7	9,10	13:08:09	4	12,90	11:30:33	26	21,001	13:50:33	30	21,80
13:07:23	16	8,241	11:18:13	2	10,01	13:08:37	2	12,89	11:30:42	5	22,00	13:52:42	6	22,00
13:09:15	2	8,10	11:20:57	10	10,501	13:09:01	10	12,40	11:30:42	1	26,00	13:54:10	6	23,01
13:09:28	2	8,75	11:22:12	20	11,00	13:09:22	4	12,20	11:30:47	2	22,00	13:54:24	1	21,00
13:09:50	2	8,10	11:22:57	8	12,00	13:12:17	16	12,89	11:30:55	4	21,001	13:54:24	29	20,50
13:12:38	21	8,50	11:23:28	5	12,50	13:13:40	4	13,35	11:32:20	10	21,10	13:55:23	5	22,00
13:13:05	14	8,735	11:23:38	8	12,70	13:14:09	2	12,20	11:32:39	3	21,001	13:57:12	13	20,50
13:13:55	2	8,15	11:23:42	52	12,50	13:14:16	2	12,30	11:32:39	98	21,00	13:59:32	2	22,00
13:17:39	15	9,20	11:24:47	18	13,35	13:14:19	1	13,35	11:39:19	13	20,20	14:00:00	4	20,01
13:19:31	2	8,50	11:25:14	16	12,70	13:15:05	4	13,40	11:39:55	1	20,30	14:02:48	2	21,99
13:19:48	6	9,20	11:25:43	20	12,65	13:19:13	3	13,70	11:40:02	20	20,20	14:06:45	45	21,00
13:20:34	14	8,60	11:26:11	6	12,60	13:20:21	10	13,90	11:44:22	18	21,00	14:09:13	4	21,89
13:23:34	1	9,20	11:26:25	2	12,599	13:20:52	2	14,00	11:45:17	1	20,30	14:09:48	10	21,00
13:23:49	10	9,30	11:27:00	48	12,59	13:21:43	6	13,99	11:45:27	20	20,20	14:13:32	4	21,89
13:24:04	6	8,60	11:28:23	83	12,70	13:24:32	2	12,90	11:47:26	4	20,201	14:15:10	21	21,00
13:25:21	13	8,73	11:29:21	6	12,00	13:27:13	4	13,50	11:47:33	32	22,00	14:22:37	2	21,89
13:28:11	2	9,00	11:29:27	12	12,70	13:27:31	1	13,00	11:47:38	1	46,50	14:23:37	20	21,00
13:29:15	40	8,454	11:29:28	1	12,00	13:27:51	96	13,50	11:47:38	386	20,20	14:25:40	30	21,05
13:46:43	15	8,50	11:29:30	6	12,70	13:29:50	2	13,30	11:53:10	8	20,301	14:29:41	167	21,00
13:48:17	8	8,89	11:29:53	3	12,00	13:32:00	16	14,00	11:54:09	1	21,00	14:31:20	6	20,01
13:50:33	15	8,88	11:30:02	20	11,15	13:33:59	6	13,00	11:54:47	5	22,00	14:33:22	2	21,989
13:56:01	10	8,89	11:30:06	10	12,69	13:38:11	3	14,00	11:55:18	4	22,50	14:39:32	2	21,90
14:00:21	2	8,111	11:30:07	11	11,00	13:39:24	9	13,00	11:56:39	1	22,48	14:39:43	9	21,00
14:00:45	2	8,112	11:30:08	2	10,56	13:45:12	2	13,50	11:56:39	38	22,50	14:41:43	19	21,90
14:01:33	2	9,00	11:30:09	4	12,69	13:45:12	3	13,70	11:57:24	3	23,70	14:44:44	28	22,00
14:04:19	30	9,60	11:30:10	3	10,56	13:45:12	3	14,60	11:57:27	16	22,50	14:45:05	3	21,00
14:11:10	21	9,50	11:30:13	2	12,69	13:45:12	2	14,85	11:59:31	5	20,341	14:49:07	9	20,20
14:18:04	21	9,55	11:30:33	50	12,59	13:45:32	2	13,00	12:00:05	5	20,50	14:49:07	19	20,101
14:20:37	2	8,401	11:30:43	20	12,60	13:48:39	5	13,10	12:00:32	2	20,342	14:49:07	94	20,10
14:21:31	2	8,41	11:31:46	25	12,80	13:48:51	1	14,75	12:01:28	1	20,50	14:49:56	2	21,00
14:23:47	6	9,50	11:33:18	3	12,00	13:49:26	3	13,10	12:02:29	15	21,00	14:49:58	206	20,10
14:26:48	8	8,454	11:33:30	1	12,80	13:53:10	3	13,01	12:04:20	30	22,00	14:50:19	35	20,00
14:29:43	4	8,50	11:34:11	2	12,70	13:54:23	95	13,00	12:05:02	2	21,00	14:59:27	19	19,25
14:31:20	26	8,501	11:36:44	4	14,00	13:57:29	2	12,40	12:05:32	1	22,50	15:07:00	79	19,20
14:33:15	12	8,50	11:37:35	4	13,00	13:58:26	5	13,00	12:05:32	2	23,90	15:07:43	14	19,25
14:40:16	8	9,00	11:38:40	1	12,00	13:58:38	53	12,40	12:06:04	10	24,00	15:08:09	19	19,10
14:41:14	6	8,50	11:39:06	32	12,99	14:02:06	4	13,999	12:08:48	4	23,80	15:08:29	2	19,01
14:41:56	1	9,20	11:39:34	10	12,50	14:03:30	2	13,99	12:08:54	24	24,50	15:08:36	11	19,25
14:41:57	15	8,50	11:39:39	18	11,99	14:04:59	1	13,60	12:15:33	11	24,999	15:10:17	24	19,01
14:48:32	15	8,454	11:41:36	20	13,00	14:09:27	4	13,50	12:15:47	314	25,00	15:10:21	2	19,002
14:48:40	10	8,45	11:42:15	25	12,99	14:13:53	2	12,401	12:19:18	361	22,00	15:11:17	20	19,25
14:49:49	1	8,30	11:43:31	4	12,97	14:15:10	8	13,00	12:19:59	2	21,004	15:11:34	4	19,002
14:49:49	29	8,25	11:43:53	1	12,00	14:16:59	2	12,999	12:20:03	1	22,00	15:11:55	27	19,03
14:51:01	27	8,21	11:44:35	19	12,90	14:18:23	1	12,401	12:20:06	2	21,004	15:14:05	8	20,00
14:52:33	10	8,20	11:46:49	5	12,00	14:20:45	1	12,90	12:20:09	1.000	22,00	15:14:19	14	19,03
14:54:07	10	8,10	11:47:39	2	12,80	14:20:59	12	13,00	12:20:21	12	21,999	15:16:28	2	19,002
14:58:45	2	8,033	11:48:20	55	12,00	14:21:31	2	13,499	12:22:56	4	21,004	15:17:05	31	20,00
14:59:06	1	8,001	11:50:43	14	12,80	14:21:59	50	13,00	12:23:42	4	21,50	15:17:17	1	19,002
14:59:06	201	8,00	11:51:27	15	12,00	14:24:37	5	12,99	12:23:44	8	21,999	15:25:03	54	19,50
15:00:43	2	8,15	11:51:59	22	12,80	14:24:37	79	13,00	12:23:44	5	22,00	15:27:46	4	19,999
15:01:18	12	8,10	11:52:29	6	12,97	14:31:20	2	12,40	12:24:53	4	21,004	15:28:32	1	20,00
15:02:11	12	8,20	11:52:52	23	13,00	14:31:23	75	13,00	12:25:32	2	22,00	15:29:22	4	19,20
15:07:29	2	7,801	11:53:52	3	12,00	14:44:44	6	13,499	12:25:39	1	21,004	15:32:50	20	19,999
15:08:08	2	8,15	11:54:09	3	13,00	14:49:28	2	13,00	12:25:42	53	21,00	15:32:50	10	20,00
15:08:11	1	8,20	11:58:35	1	14,50	14:49:46	10	12,30	12:26:35	5	21,05	15:33:09	2	19,50
15:08:12	4	7,801	11:58:48	105	13,00	14:49:46	20	12,201	12:26:35	94	21,00	15:37:18	61	19,999
15:11:34	3	8,15	12:04:08	20	14,00	14:49:49	30	12,20	12:26:58	48	20,50	15:43:49	10	19,30
15:12:13	8	7,801	12:04:52	2	13,001	14:50:03	30							

Table with multiple columns containing numerical data, likely representing a schedule or list of items. Includes various alphanumeric codes and numbers.

OPERACIONES DE PASES Y CAUCIONES

Table with columns: TASA, MTO. CTDO., MTO. FUT., TASA, MTO. CTDO., MTO. FUT., TASA, MTO. CTDO., MTO. FUT., TASA, MTO. CTDO., MTO. FUT. It contains multiple columns of financial data for various dates and amounts.

OPERACIONES DE PASES Y CAUCIONES

Table with columns: TASA, MTO. CTDO., MTO. FUT., TASA, MTO. CTDO., MTO. FUT., TASA, MTO. CTDO., MTO. FUT. It contains multiple columns of numerical data representing market operations.

OPERACIONES DE PASES Y CAUCIONES

Table with columns: TASA, MTO. CTDO., MTO. FUT., TASA, MTO. CTDO., MTO. FUT., TASA, MTO. CTDO., MTO. FUT. It contains multiple columns of numerical data representing exchange rates and operations for various countries and currencies.

OPERACIONES DE PASES Y CAUCIONES

Table with columns: TASA, MTO. CTDO., MTO. FUT., TASA, MTO. CTDO., MTO. FUT., TASA, MTO. CTDO., MTO. FUT., TASA, MTO. CTDO., MTO. FUT. It contains multiple columns of numerical data representing market operations.

OPERACIONES DE PASES Y CAUCIONES

Table with columns: TASA, MTO. CTDO., MTO. FUT., TASA, MTO. CTDO., MTO. FUT., TASA, MTO. CTDO., MTO. FUT. It contains a grid of financial data points for various dates and values.

OPERACIONES DE PASES Y CAUCIONES

Table with columns: TASA, MTO. CTDO., MTO. FUT., TASA, MTO. CTDO., MTO. FUT., TASA, MTO. CTDO., MTO. FUT. It contains multiple columns of numerical data representing market operations.

OPERACIONES DE PASES Y CAUCIONES

Table with columns: TASA, MTO. CTDO., MTO. FUT., TASA, MTO. CTDO., MTO. FUT., TASA, MTO. CTDO., MTO. FUT. It contains multiple columns of numerical data representing market operations.

OPERACIONES DE PASES Y CAUCIONES

Table with columns: TASA, MTO. CTDO., MTO. FUT., TASA, MTO. CTDO., MTO. FUT., TASA, MTO. CTDO., MTO. FUT. It contains multiple columns of numerical data representing exchange rates and volumes for various currencies and dates.

OPERACIONES DE PASES Y CAUCIONES

Table with columns: TASA, MTO. CTDO., MTO. FUT., TASA, MTO. CTDO., MTO. FUT., TASA, MTO. CTDO., MTO. FUT. It contains multiple columns of numerical data representing market operations.

OPERACIONES DE PASES Y CAUCIONES

Table with columns: TASA, MTO. FUT., MTO. CTDO., TASA, MTO. FUT., MTO. CTDO., TASA, MTO. FUT., MTO. CTDO. It contains multiple columns of numerical data representing exchange rates and volumes for various operations.

OPERACIONES DE PASES Y CAUCIONES

Table with columns: TASA, MTO. CTDO., MTO. FUT., TASA, MTO. CTDO., MTO. FUT., TASA, MTO. CTDO., MTO. FUT. It contains multiple columns of numerical data representing exchange rates and volumes for various operations.

OPERACIONES DE PASES Y CAUCIONES

Table with columns: TASA, MTO. CTDO., MTO. FUT., TASA, MTO. CTDO., MTO. FUT., TASA, MTO. CTDO., MTO. FUT. The table contains multiple columns of numerical data representing exchange rates and operations for various countries and currencies.

OPERACIONES DE PASES Y CAUCIONES

Table with columns: TASA, MTO. CTDO., MTO. FUT., TASA, MTO. CTDO., MTO. FUT., TASA, MTO. CTDO., MTO. FUT. It contains multiple columns of numerical data representing market operations.

OPERACIONES DE PASES Y CAUCIONES

Table with columns: TASA, MTO. CTDO., MTO. FUT., TASA, MTO. CTDO., MTO. FUT., TASA, MTO. CTDO., MTO. FUT. It contains multiple columns of numerical data representing market operations.

OPERACIONES DE PASES Y CAUCIONES

Table with 9 columns: TASA, MTO. CTDO., MTO. FUT., TASA, MTO. CTDO., MTO. FUT., TASA, MTO. CTDO., MTO. FUT. Each row contains numerical data for various dates and rates.

OPERACIONES DE PASES Y CAUCIONES

Table with columns: TASA, MTO. CTDO., MTO. FUT., TASA, MTO. CTDO., MTO. FUT., TASA, MTO. CTDO., MTO. FUT. It contains multiple columns of numerical data representing market operations.

OPERACIONES DE PASES Y CAUCIONES

Table with columns: TASA, MTO. CTDO., MTO. FUT., TASA, MTO. CTDO., MTO. FUT., TASA, MTO. CTDO., MTO. FUT. It contains multiple columns of numerical data representing market operations.

OPERACIONES DE PASES Y CAUCIONES

Table with columns: TASA, MTO. CTDO., MTO. FUT., TASA, MTO. CTDO., MTO. FUT., TASA, MTO. CTDO., MTO. FUT. It contains multiple columns of financial data for various operations, including TASA, MTO. CTDO., and MTO. FUT. values across numerous rows.

OPERACIONES DE PASES Y CAUCIONES

TASA	MTO. CTDO.	MTO. FUT.	TASA	MTO. CTDO.	MTO. FUT.	TASA	MTO. CTDO.	MTO. FUT.			
11:20:23	73.900	37.700.000	40.066.220	13:12:21	74.000	13.423.453.000	14.267.107.830	11:18:58	72.000	4.000.000	4.252.490
11:20:23	74.000	6.811.988.320	7.240.117.130	13:20:45	73.500	3.003.798.540	3.191.309.630	11:19:12	73.000	26.876.203.790	28.596.280.830
11:45:37	75.000	2.352.531.000	2.502.384.000	13:33:16	73.750	32.804.071.560	34.858.819.740	11:39:39	74.000	15.803.022.320	16.828.270.460
11:48:47	76.000	100.000	106.450	13:51:27	73.850	935.547.550	994.226.890	11:52:53	79.000	40.610.000	43.422.660
11:50:51	75.000	14.423.439.000	15.342.192.310	13:52:03	73.750	500.000.000	531.318.490	12:06:18	73.500	443.699.990	472.291.290
11:51:38	74.500	22.339.743.920	23.753.268.280	14:01:15	74.000	542.200.000	576.276.900	12:38:25	74.000	114.977.000	122.436.330
11:59:13	75.000	1.265.000.000	1.345.578.770	14:11:20	73.800	9.951.824.000	10.575.598.870	12:46:33	75.000	40.610.000	43.280.250
12:00:56	74.500	18.587.687.040	19.763.803.840	14:14:11	73.750	11.052.050.380	11.744.317.510	12:48:49	74.000	23.855.323.010	25.402.977.930
12:04:15	74.000	927.361.650	985.645.690	14:18:19	74.000	7.534.347.000	8.007.875.550	14:01:51	73.000	211.359.320	224.886.320
12:05:51	74.500	27.600.000	29.346.360	14:28:16	74.500	250.947.682.010	266.826.138.770	14:22:26	74.500	102.115.000	108.784.650
12:06:26	74.000	5.389.000.000	5.727.694.960	14:36:34	74.000	3.437.786.520	3.653.849.050	15:20:31	73.000	3.797.108.050	4.040.122.970
12:10:13	74.500	14.552.679.970	15.473.485.850	14:40:15	74.500	410.145.667.340	436.097.213.050	PESOS	24-Abr		
12:12:56	75.000	35.000.000	37.229.450	14:43:57	74.000	146.562.213.480	155.773.548.210	12:07:13	71.000	230.000.000	244.764.110
12:14:51	74.500	2.342.222.020	2.490.423.720	14:47:29	73.020	2.417.857.940	2.567.806.210	12:44:17	71.500	87.562.760	93.223.150
12:26:24	75.000	1.303.220.000	1.386.233.330	14:55:18	73.050	59.733.730	63.439.760	13:49:30	71.000	266.000.000	283.075.010
12:26:24	77.500	1.336.497.240	1.424.468.050	14:59:16	73.060	158.742.590	168.592.720	15:45:57	64.000	200.000.000	211.572.600
12:29:05	77.000	302.369.747.200	322.143.900.260	15:06:32	73.500	200.000.000	212.484.930	PESOS	25-Abr		
12:34:58	75.000	108.436.470	115.343.720	15:07:00	73.060	7.800.000	8.284.000	13:14:08	71.000	9.894.150	10.548.520
12:36:35	77.000	35.700.000	38.034.680	15:07:17	73.500	8.941.725.750	9.499.909.920	15:20:08	64.000	497.108.050	526.743.860
12:36:37	75.000	8.191.563.530	8.713.354.910	15:10:06	74.000	83.437.786.520	88.681.794.250	PESOS	26-Abr		
12:36:37	74.500	915.746.010	973.688.900	15:10:24	74.010	172.560.754.000	183.407.544.780	12:03:15	71.150	103.002.300	110.029.740
12:37:07	74.000	510.300.000	542.372.010	15:10:44	73.060	9.775.470.760	10.382.048.090	12:53:30	55.000	297.330	313.010
12:37:23	74.500	2.851.115.760	3.031.517.180	15:12:15	73.010	4.060.847.240	4.312.654.260	14:44:14	61.000	761.430	805.970
12:37:49	74.000	1.439.800.000	1.530.290.440	15:17:56	74.010	4.460.988.000	4.741.395.930	PESOS	21-May		
12:40:06	74.500	113.702.508.860	120.896.918.290	15:18:37	73.500	1.100.458.000	1.169.153.720	12:04:25	72.000	29.900.100.000	33.438.961.120
12:43:02	74.000	5.000.000.000	5.314.246.580	15:26:47	73.510	5.308.550	5.639.980				
12:44:39	74.500	1.084.790.927.510	1.153.429.958.990	15:32:05	74.000	22.978.258.000	24.422.425.780				
12:51:47	73.050	1.875.000.000	1.991.329.620	15:32:57	74.500	122.820.109.060	130.591.425.280				
12:58:22	73.010	15.759.936.240	16.737.186.140	15:36:43	73.510	9.652.460	10.255.090				
12:58:23	73.000	1.207.787.000	1.282.669.790	15:39:04	74.500	37.692.000.000	40.076.922.580				
13:01:00	73.010	32.841.294.410	34.877.733.590	15:50:32	73.510	2.692.220	2.860.300				
13:07:37	74.000	922.542.000	983.588.200	15:55:43	73.500	3.530.110	3.750.480				
13:07:37	74.500	5.022.458.000	5.340.248.870	PESOS	23-Abr						
13:08:43	73.010	10.000.000	10.620.080	11:02:32	72.000	14.287.447.570	15.189.318.230				
13:09:26	74.500	26.732.454.000	28.423.922.560	11:09:48	73.000	21.692.021.390	23.080.310.750				

Información suministrada por Tecval

OPERACIONES DE PASES Y CAUCIONES

MONEDA	PLAZO	VTO	T.APERT	T.MIN.	T.MAX.	T.ULT.	T.PROM	N.OPE	M.CTDO	M.FUTU.
DOLAR	3	25/03/24	0,700	0,200	0,800	0,500	0,503	387	30.590.072,590	30.591.337,890
DOLAR	4	26/03/24	1,490	0,200	1,490	1,450	1,405	17	120.913,220	120.931,810
DOLAR	5	27/03/24	1,000	0,300	1,000	0,400	0,670	99	4.061.333,930	4.061.706,420
DOLAR	14	05/04/24	1,000	0,200	2,000	1,000	0,887	57	815.755,050	816.032,430
DOLAR	19	10/04/24	1,400	0,700	1,950	0,700	1,521	17	254.370,260	254.571,650
DOLAR	24	15/04/24	1,200	1,200	1,200	1,200	1,200	1	3.000,000	3.002,370
DOLAR	31	22/04/24	1,900	1,000	2,000	1,000	1,929	23	203.291,850	203.625,000
PESOS	3	25/03/24	69,200	69,200	73,500	71,310	71,408	31.918	0,000	0,000
PESOS	4	26/03/24	69,200	69,100	90,000	71,520	71,082	2.951	14.273.118.408,900	14.384.303.971,400
PESOS	5	27/03/24	68,600	68,600	78,000	72,500	72,292	2.247	21.217.822.180,720	21.427.941.455,820
PESOS	12	03/04/24	68,000	68,000	72,500	71,250	71,790	1.014	14.584.433.505,890	14.928.659.487,160
PESOS	13	04/04/24	69,920	69,000	73,900	71,600	72,378	221	682.680.327,940	700.278.772,610
PESOS	14	05/04/24	70,560	70,560	75,000	71,610	73,169	676	5.561.028.760,300	5.717.097.148,860
PESOS	17	08/04/24	65,000	62,600	74,000	72,000	71,800	126	91.136.809,240	94.184.516,250
PESOS	18	09/04/24	68,600	62,310	72,000	72,000	71,677	53	32.141.607,920	33.277.728,150
PESOS	19	10/04/24	70,010	55,000	75,300	55,000	71,729	42	15.346.505,230	15.919.516,830
PESOS	20	11/04/24	69,580	64,000	79,000	70,100	72,331	45	9.413.830,350	9.786.934,100
PESOS	21	12/04/24	70,000	65,100	75,900	65,820	70,615	27	7.261.396,610	7.556.410,160
PESOS	24	15/04/24	69,000	69,000	73,000	70,000	70,023	29	52.390.224,040	54.802.418,880
PESOS	25	16/04/24	70,010	70,010	72,000	72,000	70,336	5	299.300,360	313.719,280
PESOS	26	17/04/24	72,000	70,000	74,700	70,100	71,793	20	4.083.456,040	4.292.284,000
PESOS	27	18/04/24	70,100	55,000	79,000	55,000	63,602	13	6.589.114,390	6.899.120,930
PESOS	28	19/04/24	65,240	55,000	79,000	55,000	72,522	20	9.919.109,710	10.470.940,480
PESOS	31	22/04/24	72,000	72,000	77,500	73,500	74,617	240	3.068.446.476,100	3.262.905.053,340
PESOS	33	23/04/24	72,000	72,000	79,000	73,000	73,244	46	107.268.497,440	114.156.635,160
PESOS	33	24/04/24	71,000	64,000	71,500	64,000	69,269	4	783.562,760	832.634,870
PESOS	34	25/04/24	71,000	64,000	71,000	64,000	64,137	3	507.002,200	537.292,380
PESOS	35	26/04/24	71,150	55,000	71,150	61,000	71,030	3	104.061,060	111.148,720
PESOS	60	21/05/24	72,000	72,000	72,000	72,000	72,000	14	29.900.100,000	33.438.961,120

VENCIMIENTOS DE CAUCION BURSÁTIL Y OPERACIONES DE PASE QUE OPERARAN EL DÍA 25/03/2024

BYMA, Bolsas y Mercados Argentinos S.A., ha informado en la fecha los siguientes Montos:

Vencimiento de Caucción y Pase Bursátil (Garantizado)*

En Pesos: \$ 1.872.257.132.712,57
En Dólares: U\$D 38.691.829,50

MONTOS TOTALES DE VENCIMIENTOS FUTUROS DE PASE Y CAUCIÓN BURSÁTIL

BYMA, Bolsas y Mercados Argentinos S.A., ha informado en la fecha los siguientes Montos:

Vencimiento de Caucción y PaseBursátil (Garantizado)*

En Pesos: \$ 2.236.654.969.430,98
En Dólares: U\$D 93.248.322,57

*Posiciones administradas, totales relevados a las 18:00 hs. del 22 de marzo de 2024.-

INDICES SECTORIALES DE S&P BYMA del día de la fecha

Indice	Denominación	Cierre/día	Cierre anterior	Var.%
SPBYCAP	S&P BYMA Construcción	23.177,770	23.352,830	-0,750
SPBYCDAP	S&P BYMA CEDEAR Index	15.650,420	15.702,880	-0,330
SPBYIGAP	S&P BYMA Ingenius Index	14.490,210	14.419,580	0,490
SPBYMAIG10	S&P BYMA Energía	43.203,700	43.177,800	0,060
SPBYMAIG15	S&P BYMA Bs Intermedios	45.518,200	46.134,490	-1,340
SPBYMAIG20	S&P BYMA Ind y Bs de Cap	38.844,020	39.244,680	-1,020
SPBYMAIG25	S&P BYMA Cons No Esencial	44.678,820	44.529,190	0,340
SPBYMAIG30	S&P BYMA Consumo Masivo	51.333,240	51.530,250	-0,380
SPBYMAIG40	S&P BYMA Serv Financieros	29.525,780	29.244,910	0,960
SPBYMAIG50	S&P BYMA Telecomunicación	24.099,780	24.192,310	-0,380
SPBYMAIG55	S&P BYMA Serv Públicos	37.154,510	37.120,730	0,090
SPBYMAIG60	S&P BYMA Bienes Raíces	37.753,200	38.331,790	-1,510
SPBYUEAP	S&P BYMA Energía y Servicios Públicos	44.035,190	44.003,840	0,070

PRÉSTAMO DE TÍTULOS POR VENCIMIENTO DEL DIA DE LA FECHA

Especie	Plazo	Fecha	Tasa Promedio	Cantidad Operac,	Cantidad	Valor Títulos
BA	3	25/03/24	3,000	1	87,000	749.254,700
BABA	3	25/03/24	3,000	1	6,000	54.133,340
BB	3	25/03/24	3,000	1	2,000	1.994,490
BBD	3	25/03/24	0,030	1	193,000	606.600,500
CEPU	3	25/03/24	3,000	1	8.155,000	8.644.392,220
GGAL	3	25/03/24	3,000	1	1.521,000	4.325.877,790
IRSA	3	25/03/24	3,000	2	3.276,000	3.332.349,670
MELI	3	25/03/24	3,000	1	1.131,000	16.149.571,600
RCCJO	3	25/03/24	3,000	1	200,000	230.056,710
RIO	3	25/03/24	3,000	1	7,000	61.867,250
SHOP	3	25/03/24	3,000	1	87,000	71.270,570
SUPV	3	25/03/24	3,000	1	10.049,000	13.126.727,480
TX26	3	25/03/24	3,000	1	3.211,000	51.549,260
XLE	3	25/03/24	3,000	9	353,000	17.990.667,460

PRÉSTAMO DE TÍTULOS POR ESPECIE DEL DIA DE LA FECHA

Especie	Total Negociado	Valor Títulos	Cantidad Operac,
BA	87,000	749.254,700	1
BABA	6,000	54.133,340	1
BB	2,000	1.994,490	1
BBD	193,000	606.600,500	1
CEPU	8.155,000	8.644.392,220	1
GGAL	1.521,000	4.325.877,790	1
IRSA	3.276,000	3.332.349,670	2
MELI	1.131,000	16.149.571,600	1
RCCJO	200,000	230.056,710	1
RIO	7,000	61.867,250	1
SHOP	87,000	71.270,570	1
SUPV	10.049,000	13.126.727,480	1
TX26	3.211,000	51.549,260	1
XLE	353,000	17.990.667,460	9

BANCO DE LA NACIÓN ARGENTINA
COTIZACIONES DE DIVISAS EN EL MERCADO LIBRE DE CAMBIOS AL CIERRE DE LAS OPERACIONES DEL DÍA DE LA FECHA

DIVISAS	TIPO COMPRADOR \$	TIPO VENDEDOR \$
Dolar U,S,A	851,5000	854,5000
Libra Esterlina	1.071,6128	1.077,9518
Euro	919,1943	924,5690
Franco Suizos *	94.699,3215	95.162,7644
YENES *	561,9872	564,9225
Dolares Canadienses *	62.551,8582	62.862,9901
Coronas Danesas *	12.314,4351	12.441,8990
Coronas Noruegas *	7.901,5431	8.011,4630
Coronas Suecas *	8.035,8933	8.148,7603
Yuan *	11.443,8722	12.016,0659
Dolar Australiano	554,0711	557,7322

COTIZACIÓN DOLAR BILLETE

Dolar USA	833,5000	873,5000
-----------	----------	----------

(*) Cotización cada 100 unidades

SOCIEDADES QUE EN LA FECHA COTIZARON
SUS ACCIONES Y SE ENCUENTRAN EN
"NEGOCIACION CON ADVERTENCIAS ESPECIALES"

Sociedad	Motivo
PATR	(A.E.)RL-Art.39-Inc.b), Nro. 3
ROSE	(A.E.)RL-Art.39-Inc.b), Nro. 3, Nro. 5
URBA	(A.E.)RL-Art.39-Inc.d), Nro. 3, Nro. 1-d)
POLL	(A.E.)RL-Art.39-Inc.d), Nro. 3, Nro. 1-d)

BOLSA DE COMERCIO DE BUENOS AIRES

TRIBUNAL DE ARBITRAJE GENERAL DE LA
BOLSA DE COMERCIO DE BUENOS AIRES

HORARIO DE ATENCION AL PUBLICO
Lunes a Viernes de 13:00 hs. A 18:00 hs.

BOLSA DE COMERCIO
DE BUENOS AIRES

EDICTOS JUDICIALES

PARA LA PUBLICACION DE EDICTOS JUDICIALES, SOLICITE INFORMACION A
publicaciones@labolsa.com.ar O A LOS TELEFONOS 4316-7137 / 4316-7147 DE 12.00 A 17.00 HS.

Boletín Diario de la Bolsa de Comercio de Buenos Aires

Table with multiple columns containing financial data, including stock prices, exchange rates, and market indices. The table is organized into several sections, each with a header indicating the type of data (e.g., AL30C, AL30D, AL41C, etc.).

Table with multiple columns containing numerical data, likely representing financial or statistical information. The table is organized into several vertical sections, each with a header (e.g., P.Cierre, BPS10, BPS25, etc.) and rows of data. Some rows include additional identifiers like '48hs' or '24hs'. The data is presented in a dense, grid-like format.

Table with multiple columns containing financial data, including stock prices, exchange rates, and market indices. The table is organized into several sections, each with a header indicating the type of data (e.g., 'G30D', 'G30B', 'G30C'). Each section contains rows of numerical values and some text labels, representing different market segments and their performance.

Table with multiple columns containing financial data, including company names, stock prices, and market indices. The table is organized into several vertical sections, each with its own header and sub-headers. It includes various market segments and individual stock listings.

Boletín Diario de la Bolsa de Comercio de Buenos Aires

Table with multiple columns containing financial data, including stock prices, exchange rates, and bond information. Includes a central section titled 'OBLIGACIONES NEGOCIABLES'.

Table with multiple columns containing financial data, including codes (e.g., FOSFO, LUCSO, MGCSO), values, and dates. The table is organized into several vertical sections, each with its own header and data rows.

CÁMARA ARGENTINA DE FONDOS COMUNES DE INVERSIÓN (Valor de las Cuotapartes) VALORES SUJETOS A REVISIÓN

Fondo de Inversión	Clasificación			Fecha	Valor (mil cuotasapartes)				Variación cuotaaparte %				Cant. cuotasapartes	Patrimonio	
	Mon	Reg	Hor		Actual	Anterior	Variac.	Reexp.	29/02/24	29/1/24	28/02/23	Actual			Actual
									Peos	Peos	Peos				
Renta Variable Peso Argentina															
Gainwest Renta Variable - Clase A	ARS	Arg	Flex	22/03/24	269.353,875	267.127,888	0,833	269.353,875	18.238	26.886	459.237	2.035.608	548.298.899,20		
Gainwest Renta Variable - Clase B	ARS	Arg	Flex	22/03/24	14.653.112	14.531.817	0,835	14.653.112	18.273	27.032	462.053	489.045.985	7.166.045.562,63		
Gainwest Renta Variable - Clase C	ARS	Arg	Flex	22/03/24	1.000.000	1.000.000	0,000	1.000.000	0,000	0,000	0,000	0,000	0,000		
MAF Acciones Argentinas - Clase A	ARS	Arg	Flex	22/03/24	398.454,068	396.451,527	0,505	398.454,068	21.882	32.752	417.642	1.967.245	783.059,045,10		
MAF Acciones Argentinas - Clase B	ARS	Arg	Flex	22/03/24	398.454,074	396.451,533	0,505	398.454,074	21.882	32.752	417.642	1.967.245	2.381.615,376,10		
SBS Patrimonio VII - Clase A	ARS	Arg	Flex	22/03/24	1.000.000	1.000.000	0,000	1.000.000	0,000	0,000	0,000	0,000	0,000		
SBS Patrimonio VII - Clase B	ARS	Arg	Flex	22/03/24	1.519.713	1.518.214	0,099	1.519.713	5.543	13.925		4.744.941,197	7.210.949,006,37		
1810 Renta Variable Argentina	ARS	Arg	Lar	22/03/24	1.014.951,735	1.012.103,688	0,281	1.014.951,735	20.171	29.808	427.974	18.424.093	18.699.565,147,81		
1822 Raices Valores Negociables	ARS	Arg	Lar	22/03/24	12.114.645,035	12.091.484,239	0,192	12.114.645,035	19.862	30.760	422.522	2.424.835	29.376.010,069,41		
Acdap Acciones - Clase A	ARS	Arg	Lar	22/03/24	73.426,085	73.186,298	0,325	73.426,085	23.624	29.345	453.051	73.366,386	5.387.006,531,12		
Acdap Acciones - Clase B	ARS	Arg	Lar	22/03/24	84.445,846	84.170,065	0,321	84.445,846	23.698	29.643	459.972	44.059,689	3.720.657,375,42		
Allaria Acciones - Clase A	ARS	Arg	Lar	22/03/24	365.120,735	364.796,477	0,089	365.120,735	20.066	29.802	415.281	17.251,101	6.298.734,547,13		
Allaria Acciones - Clase B	ARS	Arg	Lar	22/03/24	496.746,893	496.287,839	0,092	496.746,893	20.161	30.197	423.662	13.595,806	6.753.674,219,56		
Alpha Acciones - Clase A	ARS	Arg	Lar	22/03/24	25.514,332	25.441,133	0,288	25.514,332	19.677	33.675	450.061	225.121,459	5.743.823,598,17		
Alpha Acciones - Clase B	ARS	Arg	Lar	22/03/24	16.032,679	15.988,069	0,279	16.032,679	19.449	32.700	432.123	604.544,402	9.692.466,080,06		
Alpha Acciones - Clase C	ARS	Arg	Lar	22/03/24	15.495,204	15.452,090	0,279	15.495,204	19.449	32.700	432.380	532,762	8.255,267,166		
Alpha Acciones - Clase D	ARS	Arg	Lar	22/03/24	0,575	0,577	-0,347	598,456	-2,707	-4,326	-62,807	0,000	0,000		
Alpha Acciones - Clase E	ARS	Arg	Lar	22/03/24	12,424	12,443	-0,153	12,936,234	16,069	26,944	97,897	354,511	4,404,60		
Alpha Acciones - Clase I	ARS	Arg	Lar	22/03/24	0,568	0,571	-0,025	591,661	-2,906	-4,377	-62,852	0,000	0,000		
Alpha Acciones - Clase J	ARS	Arg	Lar	22/03/24	1.110.031	1.110.031	0,000	1.110.031	0,000	0,000	0,000	0,000	0,000		
Alpha Acciones - Clase K	ARS	Arg	Lar	22/03/24	7.377,692	7.377,692	0,000	7.377,692	12,567	32,608	412,807	10.825,756	80.085,615,86		
Alpha Mega - Clase A	ARS	Arg	Lar	22/03/24	352.811,401	352.022,756	0,224	352.811,401	20,090	30,800	455,374	29.695,420	10.476.882,761,83		
Alpha Mega - Clase B	ARS	Arg	Lar	22/03/24	220.238,580	219.765,343	0,215	220.238,580	19,861	29,831	436,031	36.566,951	8.053.453,354,16		
Alpha Mega - Clase C	ARS	Arg	Lar	22/03/24	210.564,930	210.112,482	0,215	210.564,930	19,861	29,831	436,032	33,579	7.070,570,09		
Alpha Mega - Clase D	ARS	Arg	Lar	22/03/24	246,945	248,010	-0,429	257,116,750	-2,825	-10,798	82,802	0,000	0,000		
Alpha Mega - Clase E	ARS	Arg	Lar	22/03/24	173,706	173,706	0,000	173,706	0,000	0,000	0,000	63,490	11,029,49		
Alpha Mega - Clase I	ARS	Arg	Lar	22/03/24	8,511	8,547	-0,421	8,861,123	-2,820	-4,328	-62,826	0,000	0,000		
Alpha Mega - Clase J	ARS	Arg	Lar	22/03/24	1.352,322	1.352,322	0,000	1.352,322	0,000	0,000	0,000	0,000	0,000		
Alpha Mega - Clase K	ARS	Arg	Lar	22/03/24	1.110,441	1.110,441	0,000	1.110,441	0,000	0,000	0,000	0,000	0,000		
Alpha Mercosur - Clase A	ARS	Arg	Lar	22/03/24	14.932,562,635	14.908,540,750	0,161	14.932,562,635	17,480	34,561	455,432	174,205	2.601.321.153,06		
Alpha Mercosur - Clase B	ARS	Arg	Lar	22/03/24	12.841.764,629	12.821.971,629	0,157	12.841.764,629	20,496	33,334	441,822	662,076	8.502.222,834,64		
Alpha Mercosur - Clase C	ARS	Arg	Lar	22/03/24	106,135	106,593	-0,430	110,506,605	-2,825	-4,334	-62,827	0,000	0,000		
Alpha Mercosur - Clase D	ARS	Arg	Lar	22/03/24	9.830,866	9.858,059	-0,276	10.235,822,781	13,992	27,999	101,411	7,451	73,252,02		
Alpha Mercosur - Clase E	ARS	Arg	Lar	22/03/24	105,979	106,436	-0,429	110,344,394	-2,825	-4,335	-62,827	0,000	0,000		
Alpha Mercosur - Clase I	ARS	Arg	Lar	22/03/24	1.379,549	1.379,549	0,000	1.379,549	0,000	0,000	0,000	0,000	0,000		
Alpha Mercosur - Clase J	ARS	Arg	Lar	22/03/24	5.321,477	5.321,477	0,000	5.321,477	17,328	32,608	287,213	746,371	3.977,922,44		
Argenfunds Renta Variable - Clase A	ARS	Arg	Lar	22/03/24	1.454,793	1.454,793	0,000	1.454,793	0,000	0,000	0,000	0,000	0,000		
Argenfunds Renta Variable - Clase B	ARS	Arg	Lar	22/03/24	378,525	377,562	0,255	378,525	20,108	30,118	418,314	1.381,493,340	522.929.796,28		
Argenta Acciones Argentina	ARS	Arg	Lar	22/03/24	363.630,903	364.120,955	-0,135	363.630,903	12,611	17,374	396,069	408,962	148.711.228,52		
Balanx Acciones - Clase A	ARS	Arg	Lar	22/03/24	65.299,149	65.141,069	0,243	65.299,149	20,394	29,268	439,117	179,356,930	11.711.825,939,01		
Balanx Acciones - Clase B	ARS	Arg	Lar	22/03/24	353.769,216	353.865,204	-0,253	353.769,216	20,496	29,649	446,133	41.712,643	2.789.288.587,88		
Balanx Acciones - Clase C	ARS	Arg	Lar	22/03/24	28.550,815	28.478,583	0,254	28.550,815	20,500	29,664	446,410	354,886,112	10.132.287,617,13		
Balanx Acciones - Clase D	ARS	Arg	Lar	22/03/24	1.317,616	1.314,283	0,254	1.317,616	20,500	29,664	446,410	31,762	896.345,962		
Balanx Acciones - Clase E	ARS	Arg	Lar	22/03/24	32.429,693	32.347,648	0,254	32.429,693	20,500	29,664	446,409	59,782,179	1.938.717,692,28		
Balanx Acciones - Clase F	ARS	Arg	Lar	22/03/24	1.000,000	1.000,000	0,000	1.000,000	0,000	0,000	0,000	0,000	0,000		
Balanx Acciones - Clase G	ARS	Arg	Lar	22/03/24	1.000,000	1.000,000	0,000	1.000,000	0,000	0,000	0,000	0,000	0,000		
Balanx Equity Selection - Clase A	ARS	Arg	Lar	22/03/24	6.611,908	6.598,881	0,197	6.611,908	20,156	28,625	405,890	907,268,654	5.998.777,166,14		
Balanx Equity Selection - Clase B	ARS	Arg	Lar	22/03/24	1.918,794	1.914,950	0,201	1.918,794	20,188	28,743	100,609	2.052,701	3.938.709,12		
Balanx Equity Selection - Clase C	ARS	Arg	Lar	22/03/24	4.400,085	4.391,235	0,202	4.400,085	20,196	28,773	288,376	73,296	322.509,30		
Balanx Equity Selection - Clase D	ARS	Arg	Lar	22/03/24	1.000,000	1.000,000	0,000	1.000,000	0,000	0,000	0,000	0,000	0,000		
Bull Market Acciones Argentinas - Clase A	ARS	Arg	Lar	22/03/24	43.692,235	43.437,967	0,584	43.692,235	20,694	31,608	425,807	166,965,408	7.295.409,156,87		
Bull Market Acciones Argentinas - Clase B	ARS	Arg	Lar	22/03/24	44.145,590	43.886,775	0,590	44.145,590	20,655	30,352	485,198	18,491,432	816.315,169,94		
CMA Acciones - Clase A	ARS	Arg	Lar	22/03/24	31.744,665	31.515,762	0,726	31.744,665	20,761	30,743	375,740	13.958,534	443.108.982,41		
CMA Acciones - Clase B	ARS	Arg	Lar	22/03/24	33.035,403	32.794,490	0,735	33.035,403	20,841	31,045	380,577	38.933,302	1.286,177,318,76		
CMA Acciones - Clase C	ARS	Arg	Lar	22/03/24	37,028,983	36.755,013	0,745	37,028,983	20,944	31,438	386,934	74.788,398	2.769.338,398,95		
CMA Acciones - Clase D	ARS	Arg	Lar	22/03/24	12.689,086	12.588,923	0,810	12.689,086	20,965	29,649	446,410	16,508,444	1.980.153,458,94		
Compass Crecimiento - Clase A	ARS	Arg	Lar	22/03/24	4.270,476,730	4.250,852,396	0,462	4.270,476,730	19,947	26,598	413,866	912,482	3.896.731,478,29		
Compass Crecimiento - Clase B	ARS	Arg	Lar	22/03/24	5.518,310,096	5.492,683,817	0,467	5.518,310,096	20,022	26,795	420,634	1.843,968	10.175.586,264,37		
Compass Crecimiento - Clase C	ARS	Arg	Lar	22/03/24	6.286,635,328	6.257,212,621	0,470	6.286,635,328	20,086	26,987	423,431	3.702,432	23.275.840,043,43		
Compass Crecimiento II - Clase A	ARS	Arg	Lar	22/03/24	284,431,087	284,519,826	-0,031	284,431,087	12,495	14,342	291,309	866,346	246.415,269,54		
Compass Crecimiento II - Clase B	ARS	Arg	Lar	22/03/24	2.021,921,16	2.021,921,16	0,000	2.021,921,16	18,753	26,598	413,866	126,379	44.779,825,68		
Compass Crecimiento II - Clase C	ARS	Arg	Lar	22/03/24	447,600,266	447,664,495	-0,104	447,600,266	12,795	15,433	308,469	0,000	0,000		
Consultatio Acciones Argentina - Clase A	ARS	Arg	Lar	22/03/24	6.347,655,350	6.324,347,847	0,369	6.347,655,350	20,906	31,638	418,960	260,301	1.652.302,795,53		
Consultatio Acciones Argentina - Clase B	ARS	Arg	Lar	22/03/24	6.974,460,594	6.948,614,231	0,372	6.974,460,594	20,997	32,017	425,516	1.049,643	9.413.029,176,95		
Consultatio Acciones Argentina - Clase C	ARS	Arg	Lar	22/03/24	71,473,039,947	71.204,762,06	0,373	71.473,039,947	21,026	32,138	427,614	2.397,621	14.993.501,504,29		
Consultatio Renta Variable - Clase A	ARS	Arg	Lar	22/03/24	482,658,038	480,161,723	0,484	482,658,038	20,198	28,629	424,515	994,915	24.894.184,518,84		
Consultatio Renta Variable - Clase B	ARS	Arg	Lar	22/03/24	536,800,620	534,013,023	0,522	536,800,620	21,012	32,544	434,077	22,485,146	12.070.040,463,97		
Consultatio Renta Variable - Clase C	ARS	Arg	Lar	22/03/24	14,310,161	14,234,926	0,529	14,310,161	21,185	33,267	446,920	0,000	0,000		
Delta Acciones - Clase A	ARS	Arg	Lar	22/03/24	732,046,040	730,980,946	0,146	732,046,040	18,992	33,333	432,017	55,235,176	4.043.219,256,92		
Delta Acciones - Clase B	ARS	Arg	Lar	22/03/24	1.005,161,899	1.003,661,038	0,150	1.005,161,899	19,093	33,762	439,325	1,628,981	1.637.389,248,10		
Delta Acciones - Clase E	ARS	Arg	Lar	22/03/24	53,103,625	53,103,625	0,000	53,103,625	20,215	30,000	0,000	0,000	0,000		

CÁMARA ARGENTINA DE FONDOS COMUNES DE INVERSIÓN (Valor de las Cuotapartes) VALORES SUJETOS A REVISIÓN

Table with columns: Fondo de Inversión, Clasificación (Mon, Reg, Hor), Fecha, Valor (mil cuotas partes) (Actual, Anterior, Variac. %, Reexp. Pesos), Variación cuota parte % (29/02/24, 29/12/22, 28/02/23), Cant. cuotas partes (Actual), Patrimonio (Actual). Rows include various investment funds like Schroder, Superfondo Acciones, and Delta Acciones.

CÁMARA ARGENTINA DE FONDOS COMARCIALES DE INVERSIÓN (Valor de las Cuotapartes)
VALORES SUJETOS A REVISIÓN

Fondo de Inversión	Clasificación			Fecha	Valor (mil cuotas partes)				Variación cuota parte %				Cant. cuotas partes	Patrimonio
	Mon	Reg	Hor		Actual	Anterior	Variac. %	Reexp. Pesos	29/02/24	29/12/22	28/02/23	Actual		
Alpha Ahorro - Clase C	ARS	Arg	Cor	22/03/24	4.651.773	4.601.018	1.103	4.651.773	7.017	20.093	180.364	5.225.600	24.308.305,45	
Alpha Ahorro - Clase J	ARS	Arg	Cor	22/03/24	1.062.452	1.062.452	0,000	1.062.452	0,000	0,000	0,000	0,000	0,000	
Alpha Ahorro - Clase K	ARS	Arg	Cor	22/03/24	3.477.136	3.439.197	1.103	3.477.136	7.017	20.098	180.630	1.475.113	5.129.167,03	
Argenfundos Ahorro Pesos - Clase A	ARS	Arg	Cor	22/03/24	47.065.384	46.618.433	0.959	47.065.384	8.226	20.317	179.283	156.370	7.359.602,09	
Argenfundos Ahorro Pesos - Clase B	ARS	Arg	Cor	22/03/24	70.894.220	70.218.868	0.962	70.894.220	8.298	20.622	182.000	183.875.925	13.035.740.302,80	
Argenfundos Ahorro Pesos - Clase F	ARS	Arg	Cor	22/03/24	1.154.293.196	1.154.574.294	-0,024	1.154.293.196	2.256	10.566	176.057	0,000	0,000	
Argenfundos Ahorro Capital - Clase F	ARS	Arg	Cor	22/03/24	1.093.984.588	1.093.599.993	0,035	1.093.984.588	2.256	11.108	177.776	731.204	799.926.267,35	
Argenfundos Ahorro Flexible - Clase A	ARS	Arg	Cor	22/03/24	6.004.706	6.004.706	0,000	6.004.706	0,000	0,000	0,000	0,000	0,000	
Argenfundos Ahorro Flexible - Clase B	ARS	Arg	Cor	22/03/24	19.161.927	19.137.232	0,129	19.161.927	4.712	16.287	139.181	46.040.329	882.221.436,36	
Arpenta Ahorro Pesos	ARS	Arg	Cor	22/03/24	32.465.355	32.192.879	0,840	32.465.355	10.108	28.832	361.653	1.662.579	248.753.009,68	
Balanz Capital Ahorro - Clase A	ARS	Arg	Cor	22/03/24	93.125.483	92.458.957	0,720	93.125.483	6.399	22.887	174.165	265.588.599	24.733.059.366,46	
Balanz Capital Ahorro - Clase B	ARS	Arg	Cor	22/03/24	94.161.074	93.485.100	0,723	94.161.074	6.417	23.010	175.624	285.041.180	2.683.984.168,36	
Balanz Capital Ahorro - Clase C	ARS	Arg	Cor	22/03/24	33.089.967	32.851.203	0,727	33.089.967	6.458	23.132	176.800	125.273.611	4.145.299.652,59	
Balanz Capital Ahorro - Clase D	ARS	Arg	Cor	22/03/24	10.253.932	10.253.932	0,000	10.253.932	6.462	23.144	177.023	1.033.583.731	10.675.371.370,14	
Balanz Capital Ahorro - Clase E	ARS	Arg	Cor	22/03/24	1.791.981	1.791.981	0,000	1.791.981	0,000	0,000	0,000	0,000	0,000	
Balanz Capital Ahorro - Clase F	ARS	Arg	Cor	22/03/24	1.000.000	1.000.000	0,000	1.000.000	0,000	0,000	0,000	0,000	0,000	
Balanz Capital Ahorro - Clase G	ARS	Arg	Cor	22/03/24	1.000.000	1.000.000	0,000	1.000.000	0,000	0,000	0,000	0,000	0,000	
Balanz Opportunity - Clase A	ARS	Arg	Cor	22/03/24	19.355.174	19.296.014	0,307	19.355.174	5.802	17.780	226.653	254.750.910	4.930.748.188,02	
Balanz Opportunity - Clase B	ARS	Arg	Cor	22/03/24	19.643.233	19.583.189	0,307	19.643.233	5.802	17.780	226.653	197.394.072	3.877.457.647,46	
Balanz Opportunity - Clase C	ARS	Arg	Cor	22/03/24	20.219.219	20.156.592	0,311	20.219.219	5.837	17.915	228.304	50.410.523	1.019.261.387,18	
Balanz Opportunity - Clase D	ARS	Arg	Cor	22/03/24	2.201.543	2.201.543	0,000	2.201.543	1.294	12.854	57.040	0,000	0,000	
Balanz Opportunity - Clase E	ARS	Arg	Cor	22/03/24	1.000.000	1.000.000	0,000	1.000.000	0,000	0,000	0,000	0,000	0,000	
Balanz Opportunity - Clase F	ARS	Arg	Cor	22/03/24	1.000.000	1.000.000	0,000	1.000.000	0,000	0,000	0,000	0,000	0,000	
Balanz Opportunity - Clase G	ARS	Arg	Cor	22/03/24	1.000.000	1.000.000	0,000	1.000.000	0,000	0,000	0,000	0,000	0,000	
Balanz Opportunity - Clase H	ARS	Arg	Cor	22/03/24	1.000.000	1.000.000	0,000	1.000.000	0,000	0,000	0,000	0,000	0,000	
Balanz Opportunity - Clase I	ARS	Arg	Cor	22/03/24	1.000.000	1.000.000	0,000	1.000.000	0,000	0,000	0,000	0,000	0,000	
Balanz Opportunity - Clase J	ARS	Arg	Cor	22/03/24	1.000.000	1.000.000	0,000	1.000.000	0,000	0,000	0,000	0,000	0,000	
Balanz Opportunity - Clase K	ARS	Arg	Cor	22/03/24	1.000.000	1.000.000	0,000	1.000.000	0,000	0,000	0,000	0,000	0,000	
Balanz Opportunity - Clase L	ARS	Arg	Cor	22/03/24	1.000.000	1.000.000	0,000	1.000.000	0,000	0,000	0,000	0,000	0,000	
Balanz Opportunity - Clase M	ARS	Arg	Cor	22/03/24	1.000.000	1.000.000	0,000	1.000.000	0,000	0,000	0,000	0,000	0,000	
Balanz Opportunity - Clase N	ARS	Arg	Cor	22/03/24	1.000.000	1.000.000	0,000	1.000.000	0,000	0,000	0,000	0,000	0,000	
Balanz Opportunity - Clase O	ARS	Arg	Cor	22/03/24	1.000.000	1.000.000	0,000	1.000.000	0,000	0,000	0,000	0,000	0,000	
Balanz Opportunity - Clase P	ARS	Arg	Cor	22/03/24	1.000.000	1.000.000	0,000	1.000.000	0,000	0,000	0,000	0,000	0,000	
Balanz Opportunity - Clase Q	ARS	Arg	Cor	22/03/24	1.000.000	1.000.000	0,000	1.000.000	0,000	0,000	0,000	0,000	0,000	
Balanz Opportunity - Clase R	ARS	Arg	Cor	22/03/24	1.000.000	1.000.000	0,000	1.000.000	0,000	0,000	0,000	0,000	0,000	
Balanz Opportunity - Clase S	ARS	Arg	Cor	22/03/24	1.000.000	1.000.000	0,000	1.000.000	0,000	0,000	0,000	0,000	0,000	
Balanz Opportunity - Clase T	ARS	Arg	Cor	22/03/24	1.000.000	1.000.000	0,000	1.000.000	0,000	0,000	0,000	0,000	0,000	
Balanz Opportunity - Clase U	ARS	Arg	Cor	22/03/24	1.000.000	1.000.000	0,000	1.000.000	0,000	0,000	0,000	0,000	0,000	
Balanz Opportunity - Clase V	ARS	Arg	Cor	22/03/24	1.000.000	1.000.000	0,000	1.000.000	0,000	0,000	0,000	0,000	0,000	
Balanz Opportunity - Clase W	ARS	Arg	Cor	22/03/24	1.000.000	1.000.000	0,000	1.000.000	0,000	0,000	0,000	0,000	0,000	
Balanz Opportunity - Clase X	ARS	Arg	Cor	22/03/24	1.000.000	1.000.000	0,000	1.000.000	0,000	0,000	0,000	0,000	0,000	
Balanz Opportunity - Clase Y	ARS	Arg	Cor	22/03/24	1.000.000	1.000.000	0,000	1.000.000	0,000	0,000	0,000	0,000	0,000	
Balanz Opportunity - Clase Z	ARS	Arg	Cor	22/03/24	1.000.000	1.000.000	0,000	1.000.000	0,000	0,000	0,000	0,000	0,000	
Balanz Opportunity - Clase AA	ARS	Arg	Cor	22/03/24	1.000.000	1.000.000	0,000	1.000.000	0,000	0,000	0,000	0,000	0,000	
Balanz Opportunity - Clase AB	ARS	Arg	Cor	22/03/24	1.000.000	1.000.000	0,000	1.000.000	0,000	0,000	0,000	0,000	0,000	
Balanz Opportunity - Clase AC	ARS	Arg	Cor	22/03/24	1.000.000	1.000.000	0,000	1.000.000	0,000	0,000	0,000	0,000	0,000	
Balanz Opportunity - Clase AD	ARS	Arg	Cor	22/03/24	1.000.000	1.000.000	0,000	1.000.000	0,000	0,000	0,000	0,000	0,000	
Balanz Opportunity - Clase AE	ARS	Arg	Cor	22/03/24	1.000.000	1.000.000	0,000	1.000.000	0,000	0,000	0,000	0,000	0,000	
Balanz Opportunity - Clase AF	ARS	Arg	Cor	22/03/24	1.000.000	1.000.000	0,000	1.000.000	0,000	0,000	0,000	0,000	0,000	
Balanz Opportunity - Clase AG	ARS	Arg	Cor	22/03/24	1.000.000	1.000.000	0,000	1.000.000	0,000	0,000	0,000	0,000	0,000	
Balanz Opportunity - Clase AH	ARS	Arg	Cor	22/03/24	1.000.000	1.000.000	0,000	1.000.000	0,000	0,000	0,000	0,000	0,000	
Balanz Opportunity - Clase AI	ARS	Arg	Cor	22/03/24	1.000.000	1.000.000	0,000	1.000.000	0,000	0,000	0,000	0,000	0,000	
Balanz Opportunity - Clase AJ	ARS	Arg	Cor	22/03/24	1.000.000	1.000.000	0,000	1.000.000	0,000	0,000	0,000	0,000	0,000	
Balanz Opportunity - Clase AK	ARS	Arg	Cor	22/03/24	1.000.000	1.000.000	0,000	1.000.000	0,000	0,000	0,000	0,000	0,000	
Balanz Opportunity - Clase AL	ARS	Arg	Cor	22/03/24	1.000.000	1.000.000	0,000	1.000.000	0,000	0,000	0,000	0,000	0,000	
Balanz Opportunity - Clase AM	ARS	Arg	Cor	22/03/24	1.000.000	1.000.000	0,000	1.000.000	0,000	0,000	0,000	0,000	0,000	
Balanz Opportunity - Clase AN	ARS	Arg	Cor	22/03/24	1.000.000	1.000.000	0,000	1.000.000	0,000	0,000	0,000	0,000	0,000	
Balanz Opportunity - Clase AO	ARS	Arg	Cor	22/03/24	1.000.000	1.000.000	0,000	1.000.000	0,000	0,000	0,000	0,000	0,000	
Balanz Opportunity - Clase AP	ARS	Arg	Cor	22/03/24	1.000.000	1.000.000	0,000	1.000.000	0,000	0,000	0,000	0,000	0,000	
Balanz Opportunity - Clase AQ	ARS	Arg	Cor	22/03/24	1.000.000	1.000.000	0,000	1.000.000	0,000	0,000	0,000	0,000	0,000	
Balanz Opportunity - Clase AR	ARS	Arg	Cor	22/03/24	1.000.000	1.000.000	0,000	1.000.000	0,000	0,000	0,000	0,000	0,000	
Balanz Opportunity - Clase AS	ARS	Arg	Cor	22/03/24	1.000.000	1.000.000	0,000	1.000.000	0,000	0,000	0,000	0,000	0,000	
Balanz Opportunity - Clase AT	ARS	Arg	Cor	22/03/24	1.000.000	1.000.000	0,000	1.000.000	0,000	0,000	0,000	0,000	0,000	
Balanz Opportunity - Clase AU	ARS	Arg	Cor	22/03/24	1.000.000	1.000.000	0,000	1.000.000	0,000	0,000	0,000	0,000	0,000	
Balanz Opportunity - Clase AV	ARS	Arg	Cor	22/03/24	1.000.000	1.000.000	0,000	1.000.000	0,000	0,000	0,000	0,000	0,000	
Balanz Opportunity - Clase AW	ARS	Arg	Cor	22/03/24	1.000.000	1.000.000	0,000	1.000.000	0,000	0,000	0,000	0,000	0,000	
Balanz Opportunity - Clase AX	ARS	Arg	Cor	22/03/24	1.000.000	1.000.000	0,000	1.000.000	0,000	0,000	0,000	0,000	0,000	
Balanz Opportunity - Clase AY	ARS	Arg	Cor	22/03/24	1.000.000	1.000.000	0,000	1.000.000	0,000	0,000	0,000	0,000	0,000	
Balanz Opportunity - Clase AZ	ARS	Arg	Cor	22/03/24	1.000.000	1.000.000	0,000	1.000.000	0,000	0,000	0,000	0,000	0,000	
Balanz Opportunity - Clase BA	ARS	Arg	Cor	22/03/24	1.000.000	1.000.000	0,000	1.000.000	0,000	0,000	0,000	0,000	0,000	
Balanz Opportunity - Clase BB	ARS	Arg	Cor	22/03										

CÁMARA ARGENTINA DE FONDOS COMUNES DE INVERSIÓN (Valor de las Cuotapartes) VALORES SUJETOS A REVISIÓN

Table with columns: Fondo de Inversión, Clasificación (Mon, Reg, Hor), Fecha, Valor (mil cuotas) (Actual, Anterior, Variac. %, Reexp. Pesos), Variación cuota parte % (29/02/24, 29/12/22, 28/02/23), Cant. cuotas, Patrimonio (Actual). Rows list various investment funds like IEB Ahorro Plus, MAF Ahorro Pesos, etc.

CÁMARA ARGENTINA DE FONDOS COMUNES DE INVERSIÓN (Valor de las Cuotapartes) VALORES SUJETOS A REVISIÓN

Table with columns: Fondo de Inversión, Clasificación (Mon, Reg, Hor), Fecha, Valor (mil cuotasapartes) (Actual, Anterior, Variac. %, Reexp. Pesos), Variación cuotaaparte %, Cant. cuotasapartes, Patrimonio. Rows list various investment funds like Toronto Trust Renta Fija, Ualintec Renta Fija Pesos, etc.

CÁMARA ARGENTINA DE FONDOS COMUNES DE INVERSIÓN (Valor de las Cuotapartes) VALORES SUJETOS A REVISIÓN

Fondo de Inversión	Clasificación			Fecha	Valor (mil cuotasaptes)				Variación cuotaaparte %			Cant. cuotasaptes		Patrimonio
	Mon	Reg	Hor		Actual	Anterior	Variac. %	Reexp. Pesos	29/02/24	29/12/22	28/02/23	Actual	Actual	
Balanz Performance XI - Clase C	ARS	Arg	Lar	22/03/24	1.000,000	1.000,000	0,00%	1.000,000	0,00%	0,00%	0,00%	0	0,00	
Balanz Performance XII - Clase D	ARS	Arg	Lar	22/03/24	3.411,564	3.396,203	0,45%	3.411,564	3,06%	8,11%	190,769	8.676.463,299	29.600.313,072	
Balanz Performance XII - Clase A	ARS	Arg	Lar	22/03/24	1.000,000	1.000,000	0,00%	1.000,000	0,00%	0,00%	0,00%	0	0,00	
Balanz Performance XII - Clase B	ARS	Arg	Lar	22/03/24	1.000,000	1.000,000	0,00%	1.000,000	0,00%	0,00%	0,00%	0	0,00	
Balanz Performance XII - Clase C	ARS	Arg	Lar	22/03/24	1.104,956	1.104,956	0,00%	1.104,956	0,00%	0,00%	0,00%	0	0,00	
Bull Market Renta Fija - Clase A	ARS	Arg	Lar	22/03/24	1.084,584	1.078,933	0,52%	1.084,584	4,91%	0,00%	0,00%	7.050.848,473	7.647.236.819,833	
Bull Market Renta Fija - Clase B	ARS	Arg	Lar	22/03/24	1.000,000	1.000,000	0,00%	1.000,000	0,00%	0,00%	0,00%	0	0,00	
Champaqü Cobertura - Clase A	ARS	Arg	Lar	22/03/24	18.061,122	17.899,040	0,90%	18.061,122	11,72%	26,70%	221,729	1.260.579,892	22.767.487.575,48	
Champaqü Cobertura - Clase B	ARS	Arg	Lar	22/03/24	9.651,108	9.441,217	2,23%	9.651,108	14,60%	37,37%	268,049	600.777,926	5.798.127.579,67	
Champaqü Cobertura - Clase C	ARS	Arg	Lar	22/03/24	9.757,875	9.545,473	2,22%	9.757,875	14,65%	37,60%	270,016	1.139.617,093	11.120.241.000,08	
Champaqü Cobertura - Clase D	ARS	Arg	Lar	22/03/24	2.023,105	1.979,107	2,23%	2.023,105	14,60%	37,37%	39,212	11.911.449,235,51	69.606.233,51	
Compass Renta Fija III - Clase A	ARS	Arg	Lar	22/03/24	161.243,964	161.602,342	-0,22%	161.243,964	2,59%	7,35%	186,889	12.124,458	1.954.995.739,33	
Compass Renta Fija III - Clase B	ARS	Arg	Lar	22/03/24	185.753,657	186.158,188	-0,21%	185.753,657	2,67%	7,62%	189,720	410.683,570	76.285.976.525,80	
Compass Renta Fija III - Clase C	ARS	Arg	Lar	22/03/24	192.124,443	192.540,118	-0,21%	192.124,443	2,69%	7,70%	190,621	57.779,844	11.100.920.383,24	
Consultatio Deuda Argentina - Clase A	ARS	Arg	Lar	22/03/24	901.695,458	894.635,967	1,94%	901.695,458	17,83%	41,66%	362,658	3.217,771	2.901.449.219,54	
Consultatio Deuda Argentina - Clase B	ARS	Arg	Lar	22/03/24	1.024.065,454	1.004.493,452	1,94%	1.024.065,454	17,90%	41,99%	367,348	47.105,693	22.332.782.200,36	
Consultatio Deuda Argentina - Clase C	ARS	Arg	Lar	22/03/24	1.304.771,701	1.279.751,177	1,95%	1.304.771,701	18,07%	42,76%	378,556	0	0,00	
Consultatio Deuda Argentina RP D.596 - Clase A	ARS	Arg	Lar	22/03/24	20.947,009	20.947,009	0,00%	20.947,009	0,00%	0,00%	0,00%	303	6.345,05	
Delta Gestion XII - Clase B	ARS	Arg	Lar	22/03/24	1.000,000	1.000,000	0,00%	1.000,000	0,00%	0,00%	0,00%	1.000	1.000,00	
FBA Horizonte Plus - Clase A	ARS	Arg	Lar	22/03/24	13.882,959	13.875,204	0,07%	13.882,959	1,95%	8,78%	53,940	9.663.700,95	400.224,49	
FBA Horizonte Plus - Clase B	ARS	Arg	Lar	22/03/24	14.072,020	14.062,055	0,07%	14.072,020	1,97%	8,72%	54,249	480.224,49	0,00	
Gainvest Renta Fija Plus - Clase A	ARS	Arg	Lar	22/03/24	12.454,321	12.429,657	0,19%	12.454,321	4,89%	20,42%	142,275	35.982,150	448.130.002,32	
Gainvest Renta Fija Plus - Clase B	ARS	Arg	Lar	22/03/24	4.661,867	4.652,669	0,19%	4.661,867	4,89%	20,42%	142,275	333.456,594	1.554.530.448,87	
Gainvest Renta Fija Plus - Clase C	ARS	Arg	Lar	22/03/24	1.000,000	1.000,000	0,00%	1.000,000	0,00%	0,00%	0,00%	0	0,00	
Galileo Ahorro Plus - Clase A	ARS	Arg	Lar	22/03/24	35.203,986	35.203,986	0,00%	35.203,986	5,56%	22,80%	147,016	68.471,177	2.410.389.912,48	
Galileo Ahorro Plus - Clase B	ARS	Arg	Lar	22/03/24	36.227,373	36.124,682	0,28%	36.227,373	5,59%	24,91%	149,164	149.951,692	5.432.355.900,51	
Goal Ahorro MAC FCI - Clase A	ARS	Arg	Lar	22/03/24	51.521,920	51.087,857	0,85%	51.521,920	7,12%	17,58%	182,809	41.349,051	2.130.382.481,15	
Goal Ahorro MAC FCI - Clase B	ARS	Arg	Lar	22/03/24	53.433,849	52.982,227	0,85%	53.433,849	7,17%	17,85%	185,662	77.703,427	4.151.992.940,07	
Goal Renta Crecimiento - Clase A	ARS	Arg	Lar	22/03/24	903.204,636	882.498,234	2,34%	903.204,636	15,64%	32,54%	308,406	6.768,230	61.139.096.554,86	
Goal Renta Crecimiento - Clase B	ARS	Arg	Lar	22/03/24	900.285,492	879.633,967	2,34%	900.285,492	15,63%	32,69%	310,406	16.069.618.447,84	160.699.518.447,84	
IEB Renta Fija - Clase A	ARS	Arg	Lar	22/03/24	7.071,540	7.044,547	0,44%	7.071,540	2,59%	13,02%	21,978	43.513,304	307.775.708,88	
IEB Renta Fija - Clase B	ARS	Arg	Lar	22/03/24	52.680,401	52.444,387	0,45%	52.680,401	2,62%	12,15%	221,586	747.090,511	39.357.027.327,63	
IEB Renta Fija - Clase C	ARS	Arg	Lar	22/03/24	1.000,000	1.000,000	0,00%	1.000,000	0,00%	0,00%	0,00%	0	0,00	
Lombard Renta Fija - Clase A	ARS	Arg	Lar	22/03/24	360.805,845	356.373,944	1,24%	360.805,845	7,99%	16,33%	251,439	80.874,906	29.180.378.764,67	
MAF Renta - Clase A	ARS	Arg	Lar	22/03/24	149.986,596	147.967,453	1,35%	149.986,596	14,08%	36,19%	262,973	122.326,196	18.347.288.133,40	
MAF Renta - Clase B	ARS	Arg	Lar	22/03/24	199.328,316	196.670,432	1,35%	199.328,316	14,40%	35,25%	294,571	24.945,712	4.972.386.503,56	
Megaivner Renta Global - Clase A	ARS	Arg	Lar	22/03/24	1.920,831	1.920,831	0,00%	1.920,831	0,00%	0,00%	0,00%	0	0,00	
Megaivner Renta Global - Clase B	ARS	Arg	Lar	22/03/24	80.338,930	79.047,113	1,63%	80.338,930	14,38%	26,37%	293,941	2.148	172.582,76	
Megaivner Renta Global - Clase C	ARS	Arg	Lar	22/03/24	1.879,275	1.879,275	0,00%	1.879,275	0,00%	0,00%	0,00%	0	0,00	
Megaivner Renta Global - Clase D	ARS	Arg	Lar	22/03/24	88.183,366	86.761,491	1,63%	88.183,366	14,49%	26,59%	300,524	105.143,645	9.271.920.514,12	
Megaivner Retorno Absoluto - Clase A	ARS	Arg	Lar	22/03/24	60.683,923	59.454,064	2,06%	60.683,923	11,05%	41,31%	297,880	40.822,767	2.477.230.817,26	
Megaivner Retorno Absoluto - Clase B	ARS	Arg	Lar	22/03/24	63.748,000	62.455,171	2,07%	63.748,000	17,11%	41,59%	358,873	792.800,236	50.539.429.106,40	
Pellegrini Renta Fija Plus - Clase A	ARS	Arg	Lar	22/03/24	161.816,164	158.853,373	1,86%	161.816,164	18,27%	40,67%	362,954	34.865,450	5.641.793,370,01	
Pellegrini Renta Fija Plus - Clase B	ARS	Arg	Lar	22/03/24	168.986,219	165.889,910	1,86%	168.986,219	18,30%	40,83%	365,278	17.527,378	2.961.885.289,27	
Pionero Capital - Clase A	ARS	Arg	Lar	22/03/24	1.000,000	1.000,000	0,00%	1.000,000	0,00%	0,00%	0,00%	0	0,00	
Pionero Capital - Clase B	ARS	Arg	Lar	22/03/24	1.000,000	1.000,000	0,00%	1.000,000	0,00%	0,00%	0,00%	0	0,00	
Pionero Capital - Clase C	ARS	Arg	Lar	22/03/24	1.000,000	1.000,000	0,00%	1.000,000	0,00%	0,00%	0,00%	0	0,00	
Pionero Crecimiento - Clase A	ARS	Arg	Lar	22/03/24	2.728,259	2.699,598	1,06%	2.728,259	9,83%	18,47%	144,443	2.735,745	7.463.822,62	
Pionero Crecimiento - Clase B	ARS	Arg	Lar	22/03/24	5.091,253	5.037,683	1,06%	5.091,253	9,87%	23,92%	340,560	1.683.855,840	8.572.936.469,07	
Pionero Crecimiento - Clase C	ARS	Arg	Lar	22/03/24	1.000,000	1.000,000	0,00%	1.000,000	0,00%	0,00%	0,00%	0	0,00	
Pionero Gestion - Clase A	ARS	Arg	Lar	22/03/24	1.000,000	1.000,000	0,00%	1.000,000	0,00%	0,00%	0,00%	0	0,00	
Pionero Gestion - Clase B	ARS	Arg	Lar	22/03/24	16.269,643	16.065,736	1,26%	16.269,643	12,86%	27,03%	361,586	2.252.548,269	36.648.156.016,67	
Pionero Gestion - Clase C	ARS	Arg	Lar	22/03/24	1.000,000	1.000,000	0,00%	1.000,000	0,00%	0,00%	0,00%	0	0,00	
Pionero Retorno - Clase A	ARS	Arg	Lar	22/03/24	1.000,000	1.000,000	0,00%	1.000,000	0,00%	0,00%	0,00%	0	0,00	
Pionero Retorno - Clase B	ARS	Arg	Lar	22/03/24	5.784,208	5.795,491	-0,11%	5.784,208	10,21%	20,41%	328,665	1.724.324,621	9.973.852.756,54	
Pionero Retorno - Clase C	ARS	Arg	Lar	22/03/24	1.000,000	1.000,000	0,00%	1.000,000	0,00%	0,00%	0,00%	0	0,00	
Premier Balanceado - Clase A	ARS	Arg	Lar	22/03/24	85.675,648	84.712,520	1,13%	85.675,648	17,83%	38,25%	444,940	31.263,852	2.678.550.805,74	
Premier Balanceado - Clase B	ARS	Arg	Lar	22/03/24	1.000,000	1.000,000	0,00%	1.000,000	0,00%	0,00%	0,00%	0	0,00	
Premier Balanceado - Clase C	ARS	Arg	Lar	22/03/24	1.000,000	1.000,000	0,00%	1.000,000	0,00%	0,00%	0,00%	0	0,00	
Quinque Renta - Clase A	ARS	Arg	Lar	22/03/24	257.623,648	257.623,648	0,00%	257.623,648	18,01%	39,01%	365,009	360.384,234	94.200.485.580,05	
ST Renta Fija - Clase A	ARS	Arg	Lar	22/03/24	103.259,869	102.669,743	0,57%	103.259,869	5,54%	12,49%	252,086	360.874	37.263.864,76	
ST Renta Fija - Clase B	ARS	Arg	Lar	22/03/24	106.954,058	106.343,112	0,57%	106.954,058	5,56%	12,48%	252,640	7.590,328	811.816.356,44	
ST Renta Fija - Clase C	ARS	Arg	Lar	22/03/24	1.195,030	1.195,030	0,00%	1.195,030	0,00%	0,00%	0,00%	0	0,00	
ST Renta Fija - Clase D	ARS	Arg	Lar	22/03/24	8.872,998	8.872,998	0,00%	8.872,998	3,76%	10,70%	248,154	0	0,00	
Superfondo Renta Fija - Clase A	ARS	Arg	Lar	22/03/24	68.965,109	67.916,206	1,45%	68.965,109	14,51%	27,07%	297,729	1.898.587,702	130.938.206.232,00	
Superfondo Renta Fija - Clase B	ARS	Arg	Lar	22/03/24	79.769,779	78.196,206	2,00%	79.769,779	14,56%	27,62%	300,336	1.044.014,518	83.271.411.550,33	
Superfondo Renta Fija - Clase F	ARS	Arg	Lar	22/03/24	55.221,301	54.134,609	2,00%	55.221,301	14,72%	27,95%	309,889	0	0,00	
Superfondo Renta Fija - Clase H	ARS	Arg	Lar	22/03/24	19.408,124	19.027,757	1,99%	19.408,124	14,51%	27,07%	297,729	20.126,268	390.613.101,28	
Superfondo Renta Fija - Clase I	ARS	Arg	Lar	22/03/24	19.736,282	19.349,139	2,00%	19.736,282	14,56%	27,62%	300,333	361.058,601	7.125.954.517,82	
Superfondo Renta Fija - Clase J	ARS	Arg	Lar	22/03/24	20.733,796	20.325,779	2,00%	20.733,796	14,72%	27,95%	309,888	0	0,00	
Zofingn Dollar Linked - Clase A	ARS	Arg	Lar	22/03/24	2.450,043	2.450,043	0,00%	2.450,043	0,00%	0,00%	0,00%	0	0,00	
Zofingn Dollar Linked - Clase B	ARS	Arg	Lar	22/03/24	16.925,410	16.929,750	-0,02%	16.925,410	0,99%	9,43%	278,532	31.468,215	532.612.454,40	
Zofingn Dollar Linked - Clase C	ARS	Arg	Lar	22/03/24	1.000,000	1.000,000	0,00%	1.000,000	0,00%	0,00%	0,00%	0	0,00	
1810 Ahorros Activos	ARS	Arg	Med	22/03/24	12.368,314	12.022,908	2,87%	12.368,314	19,05%	34,30%	359,764	3.159.615,056	39.0	

CÁMARA ARGENTINA DE FONDOS COMUNES DE INVERSIÓN (Valor de las Cuotapartes)
VALORES SUJETOS A REVISIÓN

Fondo de Inversión	Clasificación			Fecha	Valor (mil cuotasapartes)				Variación cuotaaparte %				Cant. cuotasapartes	Patrimonio Actual
	Mon	Reg	Hor		Actual	Anterior	Variac. %	Reexp. Pesos	29/02/24	29/12/22	28/02/23	Actual		
Allaria Principal - Clase D	ARS	Arg	Med	22/03/24	1.000,000	1.000,000	0,000	1.000,000	0,000	0,000	0,000	0	0,00	
Alpha Renta Capital - Clase A	ARS	Arg	Med	22/03/24	28.946.841,099	28.715.750,906	0,805	28.946.841,099	9,616	26.324	334,167	148,692	4.304.172.788,96	
Alpha Renta Capital - Clase B	ARS	Arg	Med	22/03/24	24.132.496,890	23.940.822,338	0,801	24.132.496,890	9,517	25,890	327,687	209,138	5.047.012.768,87	
Alpha Renta Capital - Clase C	ARS	Arg	Med	22/03/24	725,981	729,113	-0,430	755.886,033	-2,825	-4,334	-62,827	0	0,00	
Alpha Renta Capital - Clase D	ARS	Arg	Med	22/03/24	20.894,384	20.818,048	0,368	17.552.282,083	6,423	20,433	58,984	254	5.301,81	
Alpha Renta Capital - Clase E	ARS	Arg	Med	22/03/24	721,703	724,816	-0,429	751.431,722	-2,825	-4,334	-62,827	0	0,00	
Alpha Renta Capital Pesos - Clase A	ARS	Arg	Med	22/03/24	7.210.006,054	7.105.420,703	1,472	7.210.006,054	16,560	29,787	295,254	4.837,835	34.880.818.780,41	
Alpha Renta Capital Pesos - Clase B	ARS	Arg	Med	22/03/24	5.751.734,812	5.668.542,628	1,468	5.751.734,812	16,451	29,326	289,161	2.940,933	16.915.465.821,30	
Alpha Renta Capital Pesos - Clase J	ARS	Arg	Med	22/03/24	2.130,797	2.099,878	1,472	2.130,797	16,572	29,840	101,743	173,669	38.219.609,58	
Alpha Renta Capital Pesos - Clase K	ARS	Arg	Med	22/03/24	5.260,382	5.184,494	1,468	5.260,382	16,451	29,326	289,161	2.449,482	12.885.700,96	
Alpha Renta Fija Serie 1 - Clase A	ARS	Arg	Med	22/03/24	615.543,354	603.294,879	2,053	615.543,354	15,385	26,554	301,288	1.238,384	202.134.451,09	
Alpha Renta Fija Serie 1 - Clase B	ARS	Arg	Med	22/03/24	615.917,619	603.642,671	2,033	615.917,619	15,385	26,554	301,288	4.590,018	2.827.072.869,03	
Alpha Renta Plus - Clase A	ARS	Arg	Med	22/03/24	130.339,739	128.870,291	1,140	130.339,739	9,128	20,543	213,904	57,160	7.450.283.772,91	
Alpha Renta Plus - Clase B	ARS	Arg	Med	22/03/24	83.598,528	82.658,660	1,137	83.598,528	9,102	20,222	210,276	58,119	4.875.394.913,58	
Alpha Renta Plus - Clase I	ARS	Arg	Med	22/03/24	1.000,000	1.000,000	0,000	1.000,000	0,000	0,000	0,000	0	0,00	
Argenfunds Renta Argentina - Clase A	ARS	Arg	Med	22/03/24	4.293,398	4.293,398	0,000	4.293,398	0,000	0,000	0,000	0	0,00	
Argenfunds Renta Argentina - Clase B	ARS	Arg	Med	22/03/24	84.351,578	83.389,756	1,153	84.351,578	14,787	37,173	297,448	306,460	25.850.418.479,89	
Argenfunds Renta Balanceada - Clase A	ARS	Arg	Med	22/03/24	26.623,611	25.975,457	2,495	26.623,611	19,051	33,699	324,786	5.382,113	143.291.293,40	
Argenfunds Renta Balanceada - Clase B	ARS	Arg	Med	22/03/24	53.010,798	51.720,246	2,495	53.010,798	19,051	33,699	324,786	491.925,686	26.077.373.362,01	
Argenfunds Renta Crecimiento - Clase E	ARS	Arg	Med	07/06/21	173.253,398	173.253,398	0,000	173.253,398	0,000	0,000	0,000	0	0,00	
Argenfunds Renta Crecimiento - Clase F	ARS	Arg	Med	22/03/24	2.482,490	2.482,490	0,000	2.482,490	0,000	0,000	0,000	0	0,00	
Argenfunds Renta Dinamica - Clase B	ARS	Arg	Med	22/03/24	244,962	244,277	0,693	244,962	9,530	32,855	273,179	87.902.584,422	21.532.815.698,91	
Argenfunds Renta Fija - Clase A	ARS	Arg	Med	22/03/24	72.132,755	71.008,801	1,583	72.132,755	9,613	22,127	259,370	106,521	7.683.639,97	
Argenfunds Renta Fija - Clase B	ARS	Arg	Med	22/03/24	122.549,945	120.637,105	1,586	122.549,945	9,679	22,258	260,454	572.034,538	70.102.801.397,22	
Argenfunds Renta Global - Clase A	ARS	Arg	Med	22/03/24	5.910,234	5.910,234	0,000	5.910,234	0,000	0,000	0,000	0	15.990.080,49	
Argenfunds Renta Global - Clase B	ARS	Arg	Med	22/03/24	27.694,199	27.537,603	0,569	27.694,199	10,574	26,592	180,155	165.666,021	4.587.987.761,89	
Argenfunds Renta Mixta - Clase A	ARS	Arg	Med	22/03/24	1.368,060	1.368,060	0,000	1.368,060	0,000	0,000	0,000	0	0,00	
Argenfunds Renta Mixta - Clase B	ARS	Arg	Med	22/03/24	12.096,657	12.017,225	0,661	12.096,657	3,544	8,958	718,039	34,142	413.010.756,67	
Argenfunds Renta Pesos - Clase A	ARS	Arg	Med	22/03/24	3.042,840	3.042,840	0,000	3.042,840	0,000	0,000	0,000	0	0,00	
Argenfunds Renta Pesos - Clase B	ARS	Arg	Med	22/03/24	83.463,821	83.463,821	0,000	83.463,821	0,000	0,000	0,000	0	0,00	
Argenfunds Renta Total - Clase A	ARS	Arg	Med	22/03/24	1.396,300	1.396,300	0,000	1.396,300	0,000	0,000	0,000	0	8.098.615,84	
Argenfunds Renta Total - Clase B	ARS	Arg	Med	22/03/24	5.075,254	5.069,162	0,120	5.075,254	3,891	16,074	92,296	548.961,979	2.786.121.477,85	
Balanz Gestion - Clase A	ARS	Arg	Med	22/03/24	1.433,010	1.433,010	0,000	1.433,010	0,000	0,000	0,000	0	0,00	
Balanz Gestion - Clase B	ARS	Arg	Med	22/03/24	1.000,000	1.000,000	0,000	1.000,000	0,000	0,000	0,000	0	0,00	
Balanz Gestion - Clase C	ARS	Arg	Med	22/03/24	1.000,000	1.000,000	0,000	1.000,000	0,000	0,000	0,000	0	0,00	
Balanz Gestion - Clase D	ARS	Arg	Med	22/03/24	4.273,235	4.252,816	0,409	4.273,235	2,539	9,366	108,850	1.590.001,113	6.794.448.877,93	
Balanz Gestion - Clase E	ARS	Arg	Med	22/03/24	1.000,000	1.000,000	0,000	1.000,000	0,000	0,000	0,000	0	0,00	
Balanz Gestion - Clase F	ARS	Arg	Med	22/03/24	1.208,006	1.208,006	0,000	1.208,006	0,000	0,000	0,000	0	0,00	
Balanz Institucional - Clase A	ARS	Arg	Med	22/03/24	47.526,921	46.899,263	1,338	47.526,921	9,488	29,608	270,094	937.822,688	44.571.825.230,98	
Balanz Institucional - Clase B	ARS	Arg	Med	22/03/24	17.635,233	17.405,278	0,462	17.635,233	5,706	25,217	171,716	1.182.469,631	20.853.127.015,43	
Balanz Institucional - Clase C	ARS	Arg	Med	22/03/24	49.516,763	48.859,612	1,345	49.516,763	9,546	29,844	272,764	575.718,224	28.507.702.818,69	
Balanz Institucional - Clase D	ARS	Arg	Med	22/03/24	14.010,392	13.824,400	1,345	14.010,392	9,550	29,856	272,826	4.463.192,700	62.531.080.911,82	
Balanz Institucional - Clase E	ARS	Arg	Med	22/03/24	1.000,000	1.000,000	0,000	1.000,000	0,000	0,000	0,000	0	0,00	
Balanz Institucional - Clase F	ARS	Arg	Med	22/03/24	1.000,000	1.000,000	0,000	1.000,000	0,000	0,000	0,000	0	0,00	
Balanz Institucional - Clase G	ARS	Arg	Med	22/03/24	1.000,000	1.000,000	0,000	1.000,000	0,000	0,000	0,000	0	0,00	
Balanz Performance I - Clase A	ARS	Arg	Med	22/03/24	1.000,000	1.000,000	0,000	1.000,000	0,000	0,000	0,000	0	0,00	
Balanz Performance I - Clase B	ARS	Arg	Med	22/03/24	1.000,000	1.000,000	0,000	1.000,000	0,000	0,000	0,000	0	0,00	
Balanz Performance I - Clase C	ARS	Arg	Med	22/03/24	1.000,000	1.000,000	0,000	1.000,000	0,000	0,000	0,000	0	0,00	
Balanz Performance I - Clase D	ARS	Arg	Med	22/03/24	5.421,373	5.351,038	1,314	5.421,373	10,750	11,325	199,902	158.847,727	861.172.711,08	
Balanz Performance I - Clase E	ARS	Arg	Med	22/03/24	1.000,000	1.000,000	0,000	1.000,000	0,000	0,000	0,000	0	0,00	
Balanz Performance I - Clase F	ARS	Arg	Med	22/03/24	1.000,000	1.000,000	0,000	1.000,000	0,000	0,000	0,000	0	0,00	
Balanz Performance II - Clase A	ARS	Arg	Med	22/03/24	5.071,391	5.044,648	0,530	5.071,391	5,689	25,151	193,024	3.726.392,786	18.897.994.129,88	
Balanz Performance II - Clase B	ARS	Arg	Med	22/03/24	5.074,013	5.047,215	0,531	5.074,013	5,696	25,169	193,066	1.767.228,835	8.966.942.108,69	
Balanz Performance II - Clase C	ARS	Arg	Med	22/03/24	4.910,946	4.888,074	0,532	4.910,946	5,703	25,208	193,616	2.361.119,128	11.593.205.675,78	
Balanz Performance II - Clase D	ARS	Arg	Med	22/03/24	8.672,949	8.534,880	1,618	8.672,949	5,949	25,217	193,616	1.789.577,380	9.137.205.415,27	
BM Active Renta Fija Argentina - Clase A	ARS	Arg	Med	22/03/24	8.270,150	8.581,213	1,619	8.270,150	11,177	25,109	254,283	1.226.919,748	625.530.401,08	
BM Active Renta Fija Argentina - Clase B	ARS	Arg	Med	22/03/24	1.000,000	1.000,000	0,000	1.000,000	0,000	0,000	0,000	0	0,00	
BPF Renta Fija Pesos - Clase A	ARS	Arg	Med	22/03/24	4.856,235	4.848,156	0,167	4.856,235	13,754	32,672	189,220	3.223.749,527	15.655.285.525,01	
BPF Renta Fija Pesos - Clase B	ARS	Arg	Med	22/03/24	20.117,995	20.117,995	0,000	20.117,995	0,000	0,000	0,000	0	0,00	
Chaco Renta Fija I - Clase A	ARS	Arg	Med	22/03/24	100.141,267	99.860,678	0,281	100.141,267	2,357	11,867	233,607	2.654,068	265.781.715,95	
Chaco Renta Fija I - Clase B	ARS	Arg	Med	22/03/24	66.959,588	66.771,972	0,281	66.959,588	2,357	11,867	233,607	53.767,883	3.600.275.304,27	
Champaqui Estratégico - Clase A	ARS	Arg	Med	22/03/24	6.682,779	6.675,938	0,102	6.682,779	-0,197	14,159	243,548	275.696,908	1.842.421.403,26	
Champaqui Estratégico - Clase B	ARS	Arg	Med	22/03/24	6.739,458	6.732,448	0,104	6.739,458	-0,161	14,316	245,190	626.833,032	4.224.514.579,05	
Champaqui Renta Futura - Clase B	ARS	Arg	Med	22/03/24	1.923,666	1.921,186	0,095	1.923,666	5,664	20,956	102,889	15.232,387	1.200.303.481,09	
Champaqui Renta Futura - Clase D	ARS	Arg	Med	22/03/24	1.923,666	1.904,711	0,994	1.923,666	5,664	20,956	102,889	9.600.512,149	18.468.141.408,40	
Cima Ahorro - Clase A	ARS	Arg	Med	22/03/24	15.731,386	15.545,690	1,195	15.731,386	14,554	35,505	302,879	233.900,929	3.679.585.713,71	
Cima Renta Fija Argentina Plus - Clase A	ARS	Arg	Med	22/03/24	3.353,431	3.353,431	0,000	3.353,431	0,000	0,000	0,000	0	0,00	
Cima Renta Fija Argentina Plus - Clase B	ARS	Arg	Med	22/03/24	3.770,606	3.770,606	0,000	3.770,606	0,000	0,000	0,000	0	0,00	
Cima Renta Fija Argentina Plus - Clase C	ARS	Arg	Med	22/03/24	92.862,236	92.928,768	1,004	92.862,236	4,554	24,511	256,899	21.152,560	1.985.426.544,18	
Cima Renta Fija Nacional - Clase A	ARS	Arg	Med	22/03/24	53.050,469	52.965,090	0,161	53.050,469	8,614	16,038	204,915	39,631	2.102.421,58	
Cima Renta Fija Nacional - Clase B	ARS	Arg	Med	22/03/24	64.006,360	63.899,419	0,167	64.006,360	8,668	16,238	207,228	7.620,744	487.776.094,56	
Cima Renta Fija Nacional - Clase C	ARS	Arg	Med	22/03/24	7.278,043	7.266,181	0,163	7.278,043	8,632	16,105	205,684	7.771,296	56.559.830,97	
Cima Renta Fija Nacional - Clase D	ARS	Arg	Med	22/03/24	7.279,183	7.288,630	0,163	7.279,183	8,632	16,105	205,684	75.129,813	209.851.303,48	
CMA Performance - Clase A														

CÁMARA ARGENTINA DE FONDOS COMUNES DE INVERSIÓN (Valor de las Cuotapartes) VALORES SUJETOS A REVISIÓN

Table with columns: Fondo de Inversión, Clasificación (Mon, Reg, Hor), Fecha, Valor (mil cuotasaptes) (Actual, Anterior, Variac. %, Reexp. Pesos), Variación cuotaaparte % (29/02/24, 29/12/22, 28/02/23), Cant. cuotasaptes (Actual), Patrimonio (Actual). Rows list various investment funds like Gainvest, Galileo, Goal, GSS, IAM, Intervales, MAF, Meginaver, Novus, Optimum, Pellegrini, Pionero, Premier, Quinquela, SBS, and Schroder.

CÁMARA ARGENTINA DE FONDOS COMUNES DE INVERSIÓN (Valor de las Cuotapartes)
VALORES SUJETOS A REVISIÓN

Table with columns: Fondo de Inversión, Clasificación (Mon, Reg, Hor), Fecha, Valor (mil cuotapartes) (Actual, Anterior, Variac. %, Reexp.), Variación cuotaparte % (29/02/24, 29/12/22, 28/02/23), Cant. cuotapartes (Actual), Patrimonio (Actual). Rows list various investment funds such as Schroder Pesos, Superfondo Rentas, and others.

CÁMARA ARGENTINA DE FONDOS COMUNES DE INVERSIÓN (Valor de las Cuotapartes) VALORES SUJETOS A REVISIÓN

Table with columns: Fondo de Inversión, Clasificación (Mon, Reg, Hor), Fecha, Valor (mil cuotas) (Actual, Anterior, Variac. %, Reexp. Pesos), Variación cuota parte % (29/02/24, 29/12/22, 28/02/23), Cant. cuotas, Patrimonio (Actual). Rows list various investment funds like Delta Ahorro Plus, Delta Ahorro Plus - Clase F, etc.

CÁMARA ARGENTINA DE FONDOS COMUNES DE INVERSIÓN (Valor de las Cuotapartes) VALORES SUJETOS A REVISIÓN

Table with columns: Fondo de Inversión, Clasificación (Mon, Reg, Hor), Fecha, Valor (mil cuotas) (Actual, Anterior, Variac. %, Reexp. Pesos), Variación cuota parte %, Cant. cuotas, Patrimonio (Actual). Rows list various investment funds like Zofingen Soberano Plus, Fundcorp Liquidez Plus, etc.

CÁMARA ARGENTINA DE FONDOS COMUNES DE INVERSIÓN (Valor de las Cuotapartes) VALORES SUJETOS A REVISIÓN

Table with columns: Fondo de Inversión, Clasificación (Mon, Reg, Hor), Fecha, Valor (mil cuotasapartes) (Actual, Anterior, Variac. %, Reexp. Pesos), Variación cuotaaparte %, Cant. cuotasapartes, Patrimonio. Rows list various investment funds like Renta Mixta Peso Argentina, Adicap Balanceado III, etc.

CÁMARA ARGENTINA DE FONDOS COMUNES DE INVERSIÓN (Valor de las Cuotapartes) VALORES SUJETOS A REVISIÓN

Table with columns: Fondo de Inversión, Clasificación (Mon, Reg, Hor), Fecha, Valor (mil cuotas) (Actual, Anterior, Varic. %, Reexp. Pesos), Variación cuota parte % (29/02/24, 29/12/22, 28/02/23), Cant. cuotas partes (Actual), Patrimonio (Actual). Rows list various investment funds like Balanz Rent Fija Estrategica, Cima Renta Total, etc.

**CÁMARA ARGENTINA DE FONDOS COMUNES DE INVERSIÓN (Valor de las Cuotapartes)
VALORES SUJETOS A REVISIÓN**

Fondo de Inversión	Clasificación			Fecha	Valor (mil cuotas partes)				Variación cuota parte %			Cant. cuotas partes	Patrimonio Actual
	Mon	Reg	Hor		Actual	Anterior	Variac. %	Reexp. Pesos	29/02/24	29/1/22	28/02/23		
Gainvest Global V - Clase B	ARS	Arg	Med	22/03/24	3.940.343	3.976.707	-0,914	3.940.343	2.736	11.524	220.530	13.947.842.077	54.959.287.914,80
Gainvest Global V - Clase B	ARS	Arg	Med	22/03/24	1.000.000	1.000.000	0,000	1.000.000	0,000	0,000	0,000	0,000	0,000
Gainvest Global VI - Clase A	ARS	Arg	Med	22/03/24	2.142.129	2.129.142	0,610	2.142.129	7.484	20.104	114.213	937.395.282	2.008.022.023,14
Gainvest Global VI - Clase B	ARS	Arg	Med	22/03/24	741.009	736.516	0,610	741.009	7.484	20.105	1.859.046	36.308.161.762	26.904.661.761,50
Gainvest Global VII - Clase C	ARS	Arg	Med	22/03/24	1.000.000	1.000.000	0,000	1.000.000	0,000	0,000	0,000	0,000	0,000
Gainvest Global VII - Clase B	ARS	Arg	Med	22/03/24	3.925	3.925	0,000	3.925	-0,051	-97,736	-99,542	20.000	78,50
Gainvest Global VII - Clase C	ARS	Arg	Med	22/03/24	1.000.000	1.000.000	0,000	1.000.000	0,000	0,000	0,000	0,000	0,000
Gainvest Global VIII - Clase A	ARS	Arg	Med	22/03/24	1.000.000	1.000.000	0,000	1.000.000	0,000	0,000	0,000	0,000	0,000
Gainvest Global VIII - Clase B	ARS	Arg	Med	22/03/24	3.952.938	3.952.938	0,000	3.952.938	0,000	-15,452	-88,798	20.000	1.913,76
Gainvest Global VIII - Clase C	ARS	Arg	Med	22/03/24	1.000.000	1.000.000	0,000	1.000.000	0,000	0,000	0,000	0,000	0,000
Galileo Multimercado IV - Clase A	ARS	Arg	Med	22/03/24	6.088.470	6.071.683	0,276	6.088.470	13.745	20.363	342.310	692.609.625	4.216.932.877,40
Galileo Multimercado IX - Clase A	ARS	Arg	Med	22/03/24	1.000.000	1.000.000	0,000	1.000.000	0,000	0,000	0,000	10.000	10.000,00
Galileo Multimercado V - Clase A	ARS	Arg	Med	22/03/24	3.241.189	3.246.200	-0,154	3.241.189	-3.529	8,486	218.494	10.000	32.411,89
Galileo Multimercado V - Clase B	ARS	Arg	Med	22/03/24	3.272.800	3.277.780	-0,152	3.272.800	-3.477	8,706	221.378	20.501.828.495	67.098.380.635,55
Galileo Multimercado V - Clase C	ARS	Arg	Med	22/03/24	1.000.000	1.000.000	0,000	1.000.000	0,000	0,000	10.000	10.000,00	
Galileo Multimercado VI - Clase A	ARS	Arg	Med	22/03/24	1.000.000	1.000.000	0,000	1.000.000	0,000	0,000	0,000	0,000	0,000
Galileo Multimercado VII - Clase A	ARS	Arg	Med	22/03/24	1.000.000	1.000.000	0,000	1.000.000	0,000	0,000	10.000	10.000,00	
Galileo Multimercado VII - Clase B	ARS	Arg	Med	22/03/24	1.000.000	1.000.000	0,000	1.000.000	0,000	0,000	0,000	0,000	0,000
Galileo Multimercado VIII - Clase A	ARS	Arg	Med	22/03/24	1.000.000	1.000.000	0,000	1.000.000	0,000	0,000	0,000	10.000	10.000,00
Galileo Multimercado VIII - Clase B	ARS	Arg	Med	22/03/24	1.000.000	1.000.000	0,000	1.000.000	0,000	0,000	0,000	0,000	0,000
Galileo Multimercado VIII - Clase C	ARS	Arg	Med	22/03/24	1.000.000	1.000.000	0,000	1.000.000	0,000	0,000	0,000	0,000	0,000
GSS II - Clase A	ARS	Arg	Med	22/03/24	197.015.503	195.972.105	0,532	197.015.503	8.590	25,175	165.095	695.356	136.995.912,09
GSS II - Clase B	ARS	Arg	Med	22/03/24	176.744.755	175.810.996	0,531	176.744.755	8.559	25,042	163.835	51.143.046	9.039.265.039,02
Integrar SC Retorno Total - Clase A	ARS	Arg	Med	23/12/20	2.705.861	2.705.861	0,000	2.705.861	0,000	0,000	0,000	0,000	0,000
Integrar SC Retorno Total - Clase B	ARS	Arg	Med	23/12/20	3.639.839	3.639.839	0,000	3.639.839	0,000	0,000	0,000	0,000	0,000
MAF Renta Balanceada 2 - Clase A	ARS	Arg	Med	20/11/20	2.117.125	2.117.125	0,000	2.117.125	0,000	0,000	0,000	0,000	0,000
MAF Renta Balanceada 2 - Clase B	ARS	Arg	Med	22/03/24	3.686.945	3.641.303	1,253	3.686.945	2.683	2.344	3.199	202.042.333	744.919.006,34
MAF Renta Balanceada 2 - Clase C	ARS	Arg	Med	20/11/20	2.462.545	2.462.545	0,000	2.462.545	0,000	0,000	0,000	0,000	0,000
MAF Renta Balanceada 2 - Clase D	ARS	Arg	Med	20/11/20	1.000.000	1.000.000	0,000	1.000.000	0,000	0,000	0,000	0,000	0,000
MAF Renta Balanceada 2 - Clase E	ARS	Arg	Med	20/11/20	1.462.342	1.462.342	0,000	1.462.342	0,000	0,000	0,000	0,000	0,000
MAF Renta Balanceada 2 - Clase F	ARS	Arg	Med	20/11/20	956.409	956.409	0,000	956.409	0,000	0,000	0,000	0,000	0,000
Megainver Balanceado - Clase A	ARS	Arg	Med	22/03/24	1.000.000	1.000.000	0,000	1.000.000	0,000	0,000	0,000	0,000	0,000
Megainver Balanceado - Clase B	ARS	Arg	Med	22/03/24	727.309.297	715.905.466	1,593	727.309.297	9.645	19,425	273.663	22.757.440	16.551.697.631,83
Megainver Balanceado - Clase C	ARS	Arg	Med	22/03/24	1.000.000	1.000.000	0,000	1.000.000	0,000	0,000	0,000	0,000	0,000
Megainver Balanceado - Clase D	ARS	Arg	Med	22/03/24	12.129.995	12.112.995	0,000	12.112.995	0,000	0,000	0,000	0,000	0,000
Megainver Balanceado I - Clase A	ARS	Arg	Med	22/03/24	1.000.000	1.000.000	0,000	1.000.000	0,000	0,000	0,000	0,000	0,000
Megainver Balanceado I - Clase B	ARS	Arg	Med	22/03/24	1.000.000	1.000.000	0,000	1.000.000	0,000	0,000	0,000	1.000	1.000,00
Megainver Performance - Clase A	ARS	Arg	Med	22/03/24	23.225.308	22.998.436	0,986	23.225.308	9.594	18,255	217.059	1.715.102	39.833.773,73
Megainver Performance - Clase B	ARS	Arg	Med	22/03/24	24.182.668	23.946.235	0,987	24.182.668	9.615	18,342	218.079	20.051.298	484.893.882,52
Megainver Performance - Clase C	ARS	Arg	Med	22/03/24	39.961.678	39.961.678	0,000	39.961.678	8.578	21,938	205.915	1.652.942	106.106.929,50
Megainver Performance - Clase D	ARS	Arg	Med	22/03/24	40.774.571	40.739.265	0,087	40.774.571	3.878	19,063	155.006	87.461.038	3.566.186.322,36
Megainver Performance - Clase E	ARS	Arg	Med	22/03/24	139.170.749	138.356.041	0,589	139.170.749	2.122	17,872	185.991	28.784.761	4.005.996.671,51
Megainver Performance - Clase F	ARS	Arg	Med	22/03/24	81.302.260	80.277.412	1,277	81.302.260	16.945	37,245	423.668	69.695.787	5.666.424.943,55
Pionero Renta Mixta I - Clase A	ARS	Arg	Med	22/03/24	66.110.814	65.276.097	1,279	66.110.814	16.998	37,492	433.697	113.591.708	7.509.640.279,31
Pionero Renta Mixta I - Clase B	ARS	Arg	Med	22/03/24	1.000.000	1.000.000	0,000	1.000.000	0,000	0,000	0,000	0,000	0,000
Pionero Renta Mixta I RP D.596 - Clase A	ARS	Arg	Med	28/02/20	1.885.797	1.885.797	0,000	1.885.797	0,000	0,000	0,000	0,000	0,000
Pionero Renta Mixta I RP D.596 - Clase B	ARS	Arg	Med	28/02/20	1.458.375	1.458.375	0,000	1.458.375	0,000	0,000	0,000	0,000	0,000
Premier Estrategico - Clase A	ARS	Arg	Med	22/03/24	12.236.808	12.091.276	1,204	12.236.808	18.407	37,976	498.988	832.710.848	10.189.723.173,09
Premier Estrategico - Clase B	ARS	Arg	Med	22/03/24	1.000.000	1.000.000	0,000	1.000.000	0,000	0,000	0,000	0,000	0,000
Premier Estrategico - Clase C	ARS	Arg	Med	22/03/24	1.000.000	1.000.000	0,000	1.000.000	0,000	0,000	0,000	0,000	0,000
Quinquela Renta Mixta - Clase A	ARS	Arg	Med	22/03/24	79.834.625	78.403.998	1,953	79.834.625	10.560	26,648	308.087	3.332.229	266.360.497,88
Quinquela Renta Mixta - Clase B	ARS	Arg	Med	22/03/24	108.672.780	106.588.960	1,955	108.672.780	10.611	26,870	311.220	165.684.592	18.005.405.308,40
Quinquela Renta Mixta - Clase C	ARS	Arg	Med	22/03/24	29.713.247	29.713.247	0,000	29.713.247	0,000	14,709	271.805	0,000	0,000
SBS Patrimonio IV - Clase A	ARS	Arg	Med	22/03/24	3.017.925	3.017.925	0,000	3.017.925	0,000	0,000	0,000	0,000	0,000
SBS Patrimonio IV - Clase B	ARS	Arg	Med	22/03/24	18.516.191	18.462.067	0,293	18.516.191	2.667	13,086	209.743	545.736.790	10.104.966.810,75
SCI Renta Mixta - Clase A	ARS	Arg	Med	22/03/24	2.748.721	2.748.721	0,000	2.748.721	0,000	0,000	0,000	0,000	0,000
SCI Renta Mixta - Clase B	ARS	Arg	Med	22/03/24	3.411.347	3.411.347	0,000	3.411.347	0,000	0,000	0,000	0,000	0,000
SCI Renta Mixta - Clase C	ARS	Arg	Med	22/03/24	6.537.644	6.537.644	0,000	6.537.644	0,000	0,000	0,000	0,000	0,000
SCI Renta Mixta - Clase D	ARS	Arg	Med	22/03/24	12.944.176	12.827.574	0,909	12.944.176	-1.739	27,495	155.595	66.081.645	855.372.463,62
SMR Fondo Comun de Inversion - Clase A	ARS	Arg	Med	22/03/24	10.871.879	10.611.942	-1,368	10.871.879	7.331	-0,078	289.976	22.063.489	231.046.199,93
SMR Fondo Comun de Inversion - Clase B	ARS	Arg	Med	22/03/24	10.189.867	10.189.867	-1,368	10.189.867	7.331	-0,078	289.977	162.082.695	1.651.276.865,31
SMR Fondo Comun de Inversion - Clase C	ARS	Arg	Med	22/03/24	10.479.718	10.625.089	-1,368	10.479.718	7.331	-0,078	290.169	1.257.897.057	13.182.406.434,19
ST Estrategico - Clase A	ARS	Arg	Med	22/03/24	1.000.000	1.000.000	0,000	1.000.000	0,000	0,000	0,000	0,000	0,000
ST Estrategico - Clase B	ARS	Arg	Med	22/03/24	177.573.700	177.349.200	0,127	177.573.700	4.859	24,481	215.756	104.986.091	18.642.763.735,05
ST Estrategico - Clase C	ARS	Arg	Med	22/03/24	1.000.000	1.000.000	0,000	1.000.000	0,000	0,000	0,000	0,000	0,000
ST Gestion I - Clase A	ARS	Arg	Med	22/03/24	1.000.000	1.000.000	0,000	1.000.000	0,000	0,000	0,000	0,000	0,000
ST Gestion I - Clase B	ARS	Arg	Med	22/03/24	1.317.486	1.289.693	2,155	1.317.486	16,212	31,749	638.837.435	8.411.935.911,42	
ST Gestion I - Clase C	ARS	Arg	Med	22/03/24	998.504	998.504	0,000	998.504	0,000	0,000	0,000	0,000	0,000
ST Gestion I -													

**CÁMARA ARGENTINA DE FONDOS COMUNES DE INVERSIÓN (Valor de las Cuotapartes)
VALORES SUJETOS A REVISIÓN**

Fondo de Inversión	Clasificación			Fecha	Valor (mil cuotas partes)				Variación cuota parte %			Cant. Patrimonio	
	Mon	Reg	Hor		Actual	Anterior	Variac. %	Reexp. Pesos	29/02/24	29/12/22	28/02/23	Actual	Actual
Consultorio Renta Mixta - Clase B	ARS	Glo	Lar	22/03/24	142.350.216	140.125.717	1.588	142.350.216	11,020	25,315	363,327	0	0,00
Consultorio Renta Mixta - Clase C	ARS	Glo	Lar	22/03/24	135.966.038	133.842.967	1.586	135.966.038	10,990	25,184	361,220	848.764.249	115.403.112.092,45
FBA Retorno Total I - Clase A	ARS	Glo	Lar	22/03/24	12.330,124	12.321,790	0,068	12.330,124	1,919	8,476	52,755	717,891	8.851.688,38
FBA Retorno Total I - Clase B	ARS	Glo	Lar	22/03/24	12.527,025	12.518,472	0,068	12.527,025	1,934	8,539	53,139	732,224	917.282,51
GSS Energía - Clase A	ARS	Glo	Lar	22/03/24	49.960,115	50.061,307	-0,202	49.960,115	-7,130	21,508	6.885,329	343.876.920,79	6.885,329
GSS Energía - Clase B	ARS	Glo	Lar	22/03/24	47.257,498	47.384,201	-0,204	47.257,498	-7,172	21,054	210,649	73.959,773	3.495.154.028,88
GSS Retorno Total - Clase A	ARS	Glo	Lar	22/03/24	26.929,238	26.457,969	1,781	26.929,238	14,293	42,370	357,566	16.029,540	431.663.304,03
GSS Retorno Total - Clase B	ARS	Glo	Lar	22/03/24	61.161,387	60.092,295	1,779	61.161,387	14,241	42,128	354,090	138.444,209	8.467.439.852,94
IEB Multiestrategia - Clase A	ARS	Glo	Lar	22/03/24	9.459,934	9.227,710	2,151	9.459,934	15,812	26,379	302,939	49.910,750	472.152.380,05
IEB Multiestrategia - Clase B	ARS	Glo	Lar	22/03/24	44.563,699	43.468,471	2,517	44.563,699	15,830	26,452	304,542	43.068,887	1.919.265.840,87
IEB Multiestrategia - Clase C	ARS	Glo	Lar	22/03/24	1.000,000	1.000,000	0,000	1.000,000	0,000	0,000	0,000	0,000	0,000
Optimum Global Investment Grade	ARS	Glo	Lar	22/03/24	696.074,309	690.074,451	0,869	696.074,309	6,920	22,630	263,521	51.378,139	35.763.002.747,01
Optimum Global Renta Mixta	ARS	Glo	Lar	11/07/18	10.337,267			10.337,267				0	0,00
Optimum Global Renta Mixta - Clase A	ARS	Glo	Lar	22/03/24	594.189,097	593.870,277	0,054	594.189,097	5,079	15,598	214,780	227,239	135.023.207,37
Supergestion - Clase A	ARS	Glo	Lar	22/03/24	601.657,882	599.357,596	0,384	601.657,882	9,563	19,987	307,740	33.739,320	20.299.527.726,11
Supergestion - Clase B	ARS	Glo	Lar	22/03/24	684.580,274	681.580,274	0,389	684.580,274	9,761	20,817	317,113	0	0,00
Supergestion - Clase C	ARS	Glo	Lar	22/03/24	643.267,580	640.777,496	0,389	643.267,580	9,679	20,471	311,917	7.794,351	5.013.853,007,23
Supergestion - Clase D	ARS	Glo	Lar	22/03/24	643.266,051	640.775,973	0,389	643.266,051	9,679	20,471	311,917	3.961,984	2.548.609.592,04
Supergestion - Clase E	ARS	Glo	Lar	22/03/24	61.278,809	61.039,513	0,392	61.278,809	9,761	20,817	313,133	0	0,00
Supergestion - Clase F	ARS	Glo	Lar	22/03/24	17.955,520	17.896,872	0,384	17.955,520	9,563	19,987	307,740	884,243	15.877,033,52
Supergestion - Clase G	ARS	Glo	Lar	22/03/24	18.901,005	18.924,038	-0,289	18.901,005	-9,006	-20,817	317,113	0	0,00
Supergestion - Clase H	ARS	Glo	Lar	22/03/24	19.098,814	19.024,232	0,392	19.098,814	9,761	20,817	313,133	0	0,00
Fima Mix I - Clase A	ARS	Glo	Med	22/03/24	31.393,257	31.251,788	0,453	31.393,257	4,723	14,404	240,106	290.871,926	9.131.417.150,80
Fima Mix I - Clase B	ARS	Glo	Med	22/03/24	32.474,924	32.238,356	0,453	32.474,924	4,739	14,471	240,972	172.113,827	5.589.383.361,69
Fima Mix I - Clase C	ARS	Glo	Med	22/03/24	34.845,644	34.687,558	0,453	34.845,644	4,793	14,698	243,932	174.411,931	6.077.495.992,10
Fima Mix II - Clase A	ARS	Glo	Med	22/03/24	5.999,644	6.013,653	-0,233	5.999,644	-5,304	-18,626	270,807	736.159,225	4.416.693.525,56
Fima Mix II - Clase B	ARS	Glo	Med	22/03/24	6.027,261	6.041,292	-0,232	6.027,261	-5,320	-18,695	271,750	130.033,939	783.748.457,86
Fima Mix II - Clase C	ARS	Glo	Med	22/03/24	6.122,146	6.136,254	-0,230	6.122,146	-5,375	-18,931	274,978	106.974,958	654.916.358,59
First Renta Mixta II - Clase A	ARS	Glo	Med	22/03/24	14.327,925	14.286,754	0,288	14.327,925	20,058	45,739	457,392	49.587,672	710.488.471,56
First Renta Mixta II - Clase B	ARS	Glo	Med	22/03/24	1.000,000	1.000,000	0,000	1.000,000	0,000	0,000	0,000	0,000	0,00
First Renta Mixta II - Clase C	ARS	Glo	Med	22/03/24	1.000,000	1.000,000	0,000	1.000,000	0,000	0,000	0,000	0,000	0,00
First Renta Mixta II - Clase D	ARS	Glo	Med	22/03/24	1.000,000	1.000,000	0,000	1.000,000	0,000	0,000	0,000	0,000	0,00
First Renta Mixta III - Clase A	ARS	Glo	Med	22/03/24	1.000,000	1.000,000	0,000	1.000,000	0,000	0,000	0,000	0,000	0,00
First Renta Mixta III - Clase B	ARS	Glo	Med	22/03/24	1.000,000	1.000,000	0,000	1.000,000	0,000	0,000	0,000	0,000	0,00
First Renta Mixta III - Clase C	ARS	Glo	Med	22/03/24	1.000,000	1.000,000	0,000	1.000,000	0,000	0,000	0,000	0,000	0,00
First Renta Mixta III - Clase D	ARS	Glo	Med	22/03/24	1.000,000	1.000,000	0,000	1.000,000	0,000	0,000	0,000	0,000	0,00
First Renta Mixta IV - Clase A	ARS	Glo	Med	22/03/24	2.521,352	2.497,312	0,963	2.521,352	-0,136	-11,034	2.900,000	0	7.311.920,79
First Renta Mixta IV - Clase B	ARS	Glo	Med	22/03/24	1.000,000	1.000,000	0,000	1.000,000	0,000	0,000	0,000	0,000	0,00
First Renta Mixta IV - Clase C	ARS	Glo	Med	22/03/24	3.258,528	3.227,478	0,962	3.258,528	-0,819	-10,592	468,000	0	1.524.991,14
First Renta Mixta IV - Clase D	ARS	Glo	Med	22/03/24	1.000,000	1.000,000	0,000	1.000,000	0,000	0,000	0,000	0,000	0,00
First Renta Mixta V - Clase A	ARS	Glo	Med	22/03/24	1.000,000	1.000,000	0,000	1.000,000	0,000	0,000	0,000	0,000	0,00
First Renta Mixta V - Clase B	ARS	Glo	Med	22/03/24	8.113,614	8.074,095	0,489	8.113,614	4,264	14,733	280,337	402.854,837	3.268.608.479,19
First Renta Mixta V - Clase C	ARS	Glo	Med	22/03/24	8.032,890	7.993,820	0,489	8.032,890	4,248	14,669	279,128	1.000	8.032,890
First Renta Mixta V - Clase D	ARS	Glo	Med	22/03/24	1.000,000	1.000,000	0,000	1.000,000	0,000	0,000	0,000	0,000	0,00
First Renta Mixta VI - Clase A	ARS	Glo	Med	22/03/24	7.108,788	7.108,788	0,000	7.108,788	1,351	7,219	266,618	25.008,793	177.782.202,11
First Renta Mixta VI - Clase B	ARS	Glo	Med	22/03/24	1.000,000	1.000,000	0,000	1.000,000	0,000	0,000	0,000	0,000	0,00
First Renta Mixta VI - Clase C	ARS	Glo	Med	22/03/24	4.891,130	4.891,130	0,000	4.891,130	0,000	0,000	6,264	220,698	0
First Renta Mixta VI - Clase D	ARS	Glo	Med	22/03/24	7.328,896	7.328,896	0,386	7.328,896	1,406	7,436	269,943	131.993,147	971.097.370,26
First Renta Mixta VII - Clase A	ARS	Glo	Med	22/03/24	7.215,930	7.213,645	0,046	7.215,930	7,149	26,663	482,723	108,427	782.508,46
First Renta Mixta VII - Clase B	ARS	Glo	Med	22/03/24	10.854,909	10.849,597	0,049	10.854,909	7,230	27,019	490,078	33.264,740	361.085.741,78
First Renta Mixta VII - Clase C	ARS	Glo	Med	22/03/24	1.000,000	1.000,000	0,000	1.000,000	0,000	0,000	0,000	0,000	0,00
First Renta Mixta VII - Clase D	ARS	Glo	Med	22/03/24	10.848,162	10.842,853	0,049	10.848,162	7,230	27,019	490,077	60,144	652.454,88
First Renta Mixta VIII - Clase A	ARS	Glo	Med	22/03/24	1.000,000	1.000,000	0,000	1.000,000	0,000	0,000	0,000	0,000	0,00
First Renta Mixta VIII - Clase B	ARS	Glo	Med	22/03/24	1.000,000	1.000,000	0,000	1.000,000	0,000	0,000	0,000	0,000	0,00
First Renta Mixta VIII - Clase C	ARS	Glo	Med	22/03/24	3.017,950	2.979,212	1,309	3.017,950	0,045	15,025	10,000	0	30.179,59
First Renta Mixta VIII - Clase D	ARS	Glo	Med	22/03/24	3.013,456	3.013,456	1,304	3.013,456	0,122	15,354	783,529,005	2.391.923.111,23	783.529,005
Pionero Argentina Bicentenario - Clase A	ARS	Glo	Med	22/03/24	1.000,000	1.000,000	0,000	1.000,000	0,000	0,000	0,000	0,000	0,00
Pionero Argentina Bicentenario - Clase B	ARS	Glo	Med	22/03/24	29.655,015	29.394,339	0,887	29.655,015	9,406	21,916	298,764	424.876,097	12.599.706.987,64
Pionero Argentina Bicentenario - Clase C	ARS	Glo	Med	22/03/24	1.000,000	1.000,000	0,000	1.000,000	0,000	0,000	0,000	0,000	0,00
Argenfundis Renta Mixta Plus - Clase E	ARS	Latam	Med	22/03/24	1.041,192,382	1.036,720,108	0,431	1.041,192,382	2,907	4,531	169,014	0	0,00
Argenfundis Renta Mixta Plus - Clase F	ARS	Latam	Med	22/03/24	984.619,194	980.389,921	0,431	984.619,194	2,907	4,531	169,014	0	0,00
Renta Mixta Dolar Estadounidense	USD	Arg	Cor	22/03/24	1.000,000	1.000,000	0,000	854.500,011				0	0,00
Axis Estrategia Dolar 1 - Clase A	USD	Arg	Cor	22/03/24	1.000,000	1.000,000	0,000	854.500,011				0	0,00
Axis Estrategia Dolar 1 - Clase B	USD	Arg	Cor	22/03/24	1.000,000	1.000,000	0,000	854.500,011				0	0,00
Axis Estrategia Dolar 2 - Clase A	USD	Arg	Cor	22/03/24	1.000,000	1.000,000	0,000	854.500,011				0	0,00
Axis Estrategia Dolar 2 - Clase B	USD	Arg	Cor	22/03/24	999,594	999,594	0,000	854.153,084				0	0,00
Axis Estrategia Dolar 2 - Clase C	USD	Arg	Cor	22/03/24	1.000,000	1.000,000	0,000	854.500,011				0	0,00
Axis Estrategia Dolar 2 - Clase D	USD	Arg	Cor	22/03/24	976,469	976,486	-0,002	834.392,771				1.780,423	1.738.527,86
Probolsa Dolares	USD	Arg	Cor	16/08/23	1.000,000	1.000,000	0,000	677.513,300				0	0

CÁMARA ARGENTINA DE FONDOS COMUNES DE INVERSIÓN (Valor de las Cuotapartes)
VALORES SUJETOS A REVISIÓN

Table with 14 columns: Fondo de Inversión, Clasificación (Mon, Reg, Hor), Fecha, Valor (Actual, Anterior, Variac., Reexp. Pesos), Variación cuota parte %, Cant. (Actual), Patrimonio (Actual). Contains detailed financial data for various investment funds as of 22/03/24.

CÁMARA ARGENTINA DE FONDOS COMUNES DE INVERSIÓN (Valor de las Cuotapartes) VALORES SUJETOS A REVISIÓN

Table with columns: Fondo de Inversión, Clasificación, Fecha, Valor (mil cuotasapartes), Variación cuotasaparte %, Cant. cuotasapartes, Patrimonio. Includes sub-columns for Mon, Reg, Hor, Actual, Anterior, Variac. %, Reexp. Pesos, and dates 29/02/24, 29/12/22, 28/02/23. Lists various investment funds like First Abierto Pymes, Fundcorp Capital Abierto Pymes, etc.

**CÁMARA ARGENTINA DE FONDOS COMUNES DE INVERSIÓN (Valor de las Cuotapartes)
VALORES SUJETOS A REVISIÓN**

Fondo de Inversión	Clasificación			Fecha	Valor (mil cuotas partes)				Variación cuota parte %			Cant. cuotas partes	Patrimonio
	Mon	Reg	Hor		Actual	Anterior	Variac. %	Reexp. Pesos	29/02/24	29/12/22	28/02/23		
									Actual	Actual			
Desarrollo Argentino I FCI Abierto para el Fin. de la Infra. y la Econ. Real 126.018.35	Clase B	USD	Arg	Flex	22/03/24	1.076,098	1.075,889	0,019	180.674,199	-1,176	1,444	7,402	117.107
Desarrollo Argentino I FCI Abierto para el Fin. de la Infra. y la Econ. Real 0,00	Clase C	USD	Arg	Flex	22/03/24	1.218,027	1.217,676	0,029	136.394,949	-1,029	1,979	9,808	0
Gainvest Infraestructura FCI Abierto - Clase D	USD	Arg	Flex	22/03/24	1.215	1.216	-0,082	1.038,135	-1,460	-5,374	-75,964	0	0,00
Gainvest Infraestructura FCI Abierto - Clase E	USD	Arg	Flex	22/03/24	1.170	1.171	-0,085	1.000,000	-1,432	-5,416	-75,970	0	0,00
Gainvest Infraestructura FCI Abierto - Clase F	USD	Arg	Flex	22/03/24	1.170	1.171	-0,085	1.000,000	-1,432	-5,416	-75,970	0	0,00
Gainvest Infraestructura FCI Abierto - Clase G	USD	Arg	Flex	22/03/24	1.000,000	1.000,000	0,000	1.000,000	0,000	0,000	0,000	0	0,00
Balanz Desarrollo FCI Ab para Finan Infra y Econ Real - Clase D	USD	Arg	Flex	22/03/24	1.000,000	1.000,000	0,000	1.000,000	0,000	0,000	0,000	0	0,00
Balanz Desarrollo FCI Ab para Finan Infra y Econ Real - Clase E	USD	Arg	Lar	22/03/24	1.000,000	1.000,000	0,000	1.000,000	0,000	0,000	0,000	0	0,00
Desarrollo Argentino II FCI Abierto para el Fin. de la Infra. y la Econ. Real 0,00	-Clase D	USD	Arg	Lar	22/03/24	610,101	609,789	0,051	669.390,663	-1,763	1,358	7,103	0
Desarrollo Argentino II FCI Abierto para el Fin. de la Infra. y la Econ. Real 0,00	-Clase E	USD	Arg	Lar	22/03/24	669,256	668,914	0,051	734.294,112	-1,763	1,358	7,103	0
Desarrollo Argentino II FCI Abierto para el Fin. de la Infra. y la Econ. Real 0,00	-Clase F	USD	Arg	Lar	22/03/24	685,385	685,035	0,051	751.990,826	-1,763	1,358	7,103	0
HF Infraestructura - Clase C	USD	Arg	Lar	22/03/24	1.256,720	1.254,115	0,208	1.073.867,240	0,768	-0,099	8,427	42.980,687	54.014.685,40
HF Infraestructura - Clase I	USD	Arg	Lar	22/03/24	1.246,759	1.244,181	0,207	1.065.355,566	0,756	-0,145	8,209	27.986,398	34.892.283,49
Retorno Total Peso Argentina	ARS	Arg	Flex	22/03/24	1.714.269,786	1.685.918,320	1,682	1.714.269,786	10,814	21,893	267,154	923,787	1.583.620.675,62
Consultatio Balance Fund - Clase A	ARS	Arg	Flex	22/03/24	1.839.331,642	1.808.865,788	1,684	1.839.331,642	10,864	22,148	270,140	46,071,963	84.741.619.833,68
Consultatio Balance Fund RP D 596 - Clase A	ARS	Arg	Flex	22/03/24	1.490.542,770	1.489.670,098	0,265	1.490.542,770	1,460	5,666	316,598	229,006,002	229.006,002
Schroder Patrimonio Dos - Clase B	ARS	Arg	Flex	22/03/24	1.000,000	1.000,000	0,000	1.000,000	0,000	0,000	2,000	2,000	2.000,00
ST Gestion VI - Clase A	ARS	Arg	Flex	22/03/24	1.000,000	1.000,000	0,000	1.000,000	0,000	0,000	0,000	0	0,00
ST Gestion VI - Clase B	ARS	Arg	Flex	22/03/24	1.000,000	1.000,000	0,000	1.000,000	0,000	0,000	0,000	0	0,00
ST Gestion VI - Clase C	ARS	Arg	Flex	22/03/24	1.000,000	1.000,000	0,000	1.000,000	0,000	0,000	0,000	0	0,00
ST Gestion VI - Clase D	ARS	Arg	Flex	22/03/24	4.610,371	4.599,922	0,227	4.610,371	5,984	17,598	255,633	490,235,426	2.260.167.129,77
ST Gestion VII - Clase A	ARS	Arg	Flex	22/03/24	2.236,558	2.206,563	1,359	2.236,558	13,480	31,305	823,256,164	1.841.260.214,37	
ST Gestion VII - Clase B	ARS	Arg	Flex	22/03/24	2.241,108	2.211,052	1,359	2.241,108	13,480	31,305	454.748,049	1.019.139.503,28	
ST Gestion VII - Clase C	ARS	Arg	Flex	22/03/24	2.370,115	2.338,201	1,365	2.370,115	13,617	31,910	279.680,281	662.874.528,42	
ST Gestion VII - Clase D	ARS	Arg	Flex	22/03/24	2.515,984	2.481,584	1,370	2.515,984	13,549	31,607	298.402,169	750.721.405,55	
Galileo Argentina - Clase A	ARS	Arg	Lar	22/03/24	491,897,885	490,956,600	0,192	491,897,885	2,150	7,893	156,009	6.546,298	3.220.110.120,26
Galileo Argentina - Clase B	ARS	Arg	Lar	22/03/24	242,178,751	241,712,013	0,193	242,178,751	2,180	8,014	157,297	59.990,140	14.528.337.122,05
Galileo Renta Fija - Clase A	ARS	Arg	Lar	22/03/24	101,687,072	100,632,482	1,048	101,687,072	10,595	28,122	19,900	19,910	1.944.233.442,97
Galileo Renta Fija - Clase B	ARS	Arg	Lar	22/03/24	103,066,255	101,998,673	1,049	103,066,255	10,610	28,190	291,841	37.628,408	3.878.294.296,60
Goal Retorno Total - Clase A	ARS	Arg	Lar	22/03/24	50,649,864	49,778,924	1,750	50,649,864	12,570	31,153	311,455	14.472,281	733.120.349,49
Goal Retorno Total - Clase B	ARS	Arg	Lar	22/03/24	54,732,985	53,791,394	1,750	54,732,985	12,590	31,244	312,695	3,013,421	164.933.522,07
Magna Retorno Total II - Clase B	ARS	Arg	Lar	22/03/24	711,800	711,800	0,000	711,800	-19,580	-20,148	10,000	0	71,175,72
Megaiver Retorno Total - Clase A	ARS	Arg	Lar	22/03/24	143,318,216	140,797,665	1,790	143,318,216	16,208	29,188	304,632	1,422,942	203.933.564,97
Megaiver Retorno Total - Clase B	ARS	Arg	Lar	22/03/24	149,673,564	147,038,137	1,792	149,673,564	16,262	29,417	308,042	4,646,835	695.508.333,55
Pionero Renta Estrategico - Clase A	ARS	Arg	Lar	22/03/24	32,259,596	32,259,596	0,000	32,259,596	10,011	24,289	241,888	654,972,301	21.784.114.294,12
Pionero Renta Estrategico - Clase B	ARS	Arg	Lar	22/03/24	1.000,000	1.000,000	0,000	1.000,000	0,000	0,000	0,000	0	0,00
Quinquela Balanceado - Clase A	ARS	Arg	Lar	22/03/24	1.000,000	1.000,000	0,000	1.000,000	0,000	0,000	0,000	0	0,00
Quinquela Balanceado - Clase B	ARS	Arg	Lar	22/03/24	52,964,480	52,954,922	0,108	52,964,480	0,632	7,895	232,426	19	997,54
Quinquela Total Return - Clase A	ARS	Arg	Med	22/03/24	45,444,723	44,506,944	2,106	45,444,723	16,646	39,374	24,610,409	1,118	1.148.403,20
Quinquela Total Return - Clase B	ARS	Arg	Med	22/03/24	54,154,548	53,036,548	2,018	54,154,548	16,750	39,040	374,252	400.726,273	21.701.150.138,61
Quinquela Total Return - Clase C	ARS	Arg	Med	22/03/24	5,414,396	5,414,396	0,000	5,414,396	0,000	0,000	45,993	0	0,00
SBS Retorno Total - Clase A	ARS	Arg	Med	22/03/24	259,486,464	257,924,274	0,606	259,486,464	7,750	23,953	301,954	10.673,496	2.769.627.770,42
SBS Retorno Total - Clase B	ARS	Arg	Med	22/03/24	276,461,616	274,789,695	0,608	276,461,616	7,815	24,239	305,538	10.283,566	2.843.011.247,14
Schroder Renta Global Tres - Clase A	ARS	Arg	Med	22/03/24	2,560,484	2,560,484	0,000	2,560,484	8,000	0,000	0,000	0	0,00
Schroder Renta Global Tres - Clase B	ARS	Arg	Med	22/03/24	98,363,986	97,753,292	0,822	98,363,986	8,485	31,859	354,262	10.180,309	1.003.401.772,23
Schroder Renta Global Tres - Clase C	ARS	Arg	Med	22/03/24	2,560,484	2,560,484	0,000	2,560,484	0,000	0,000	0,000	0	0,00
Compass Ahorro en Dolares - Clase D	ARS	Glo	Flex	22/03/24	737,375,458	737,620,863	-0,033	737,375,458	2,549	11,761	179,290	59,096	43.576.016,95
Compass Ahorro en Dolares - Clase E	ARS	Glo	Flex	22/03/24	772,526,924	772,747,965	-0,029	772,526,924	2,625	12,055	182,514	67,952	52.494.681,87
Compass Ahorro en Dolares - Clase F	ARS	Glo	Flex	22/03/24	1.097,180,414	1.097,447,588	-0,024	1.097,180,414	2,256	10,566	176,057	10,97	0
Compass Best Ideas - Clase A	ARS	Glo	Flex	22/03/24	474,214,541	474,177,181	0,000	474,214,541	3,682	20,185	5,092	2,414,710,02	1.417.010,27
Compass Best Ideas - Clase B	ARS	Glo	Flex	22/03/24	492,930,244	492,870,297	0,012	492,930,244	3,737	13,121	21,352	669,370	329.952.808,88
Compass Best Ideas - Clase C	ARS	Glo	Flex	22/03/24	546,463,871	546,347,820	0,021	546,463,871	3,887	13,705	218,166	0	0,00
Magna Retorno Total - Clase A	ARS	Glo	Lar	05/11/19	1.000,000	1.000,000	0,000	1.000,000	0,000	0,000	0,000	0	0,00
Magna Retorno Total - Clase B	ARS	Glo	Lar	22/03/24	5,219,700	5,192,400	0,526	5,219,700	7,738	24,031	155,018	486.217,445	2.537.891.516,72
Magna Retorno Total - Clase C	ARS	Glo	Lar	22/03/24	1.425,500	1.425,500	0,000	1.425,500	0,000	0,000	0,000	0	0,00
Magna Retorno Total - Clase D	ARS	Glo	Lar	05/11/19	1.000,000	1.000,000	0,000	1.000,000	0,000	0,000	0,000	0	0,00
Alliaria Estrategico - Clase A	ARS	Glo	Med	22/03/24	32,886,659	32,700,620	0,569	32,886,659	11,983	33,082	233,337	25,216,351	829.281.534,05
Alliaria Estrategico - Clase B	ARS	Glo	Med	22/03/24	33,329,633	33,137,879	0,570	33,329,633	12,000	33,158	234,174	1,808,013	60.255.000,18
Alliaria Estrategico - Clase C	ARS	Glo	Med	22/03/24	990,000	990,000	0,000	990,000	0,000	0,000	0,000	0	0,00
Alliaria Estrategico - Clase D	ARS	Glo	Med	22/03/24	1.000,000	1.000,000	0,000	1.000,000	0,000	0,000	0,000	0	0,00
Valiant Total Return - Clase A	ARS	Glo	Med	22/03/24	13,035,739	13,020,782	0,115	13,035,739	1,722	13,099	198,636	122,462,846	1.596.393.736,62
Valiant Total Return - Clase B	ARS	Glo	Med	22/03/24	12,739,011	12,724,568	0,114	12,739,011	1,692	12,969	197,138	50,081,614	637.990.271,23
Valiant Total Return - Clase C	ARS	Glo	Med	22/03/24	1.000,000	1.000,000	0,000	1.000,000	0,000	0,000	0,000	0	0,00
Valiant Total Return - Clase D	ARS	Glo	Med	22/03/24	1.000,000	1.000,000	0,000	1.000,000	0,000	0,000	0,000	0	0,00
Valiant Total Return RP	ARS	Glo	Med	22/03/24	1.220,611	1.220,536	0,006	1.220,611	0,152	0,570	8,684	13,311	16,247,56
Retorno Total Dolar Estadounidense	USD	Arg	Lar	09/06/21	146,623	146,623	0,000	23,669,673	0,000	0,000	0	0	0,00
Galileo Argentina - Clase D	USD	Arg	Lar	09/06/21	155,580	155,580	0,000	25,115,622	0,000	0,000	0	0	0,00
Galileo Renta Fija - Clase D	USD	Arg	Lar	22/03/24	92,450	91,469	1,072	101,934					

CÁMARA ARGENTINA DE FONDOS COMUNES DE INVERSIÓN (Valor de las Cuotapartes) VALORES SUJETOS A REVISIÓN

Table with columns: Fondo de Inversión, Clasificación (Mon, Reg, Hor), Fecha, Valor (mil cuotas) (Actual, Anterior, Variac. %, Reexp. Pesos), Variación cuota parte % (29/02/24, 29/12/22, 28/02/23), Cant. cuotas partes (Actual), Patrimonio (Actual). Rows include various funds like Delta Performance, Mercado de Dinero, and others.

CÁMARA ARGENTINA DE FONDOS COMUNES DE INVERSIÓN (Valor de las Cuotapartes)
VALORES SUJETOS A REVISIÓN

Table with columns: Fondo de Inversión, Clasificación (Mon, Reg, Hor), Fecha, Valor (mil cuotas partes) (Actual, Anterior, Variac. %, Reexp. Pesos), Variación cuota parte % (29/02/24, 29/12/22, 28/02/23), Cant. cuotas partes (Actual), Patrimonio (Actual). Includes various fund categories like Premier Renta CP, Quinquela Pesos, Quiron Money Market, etc.

(*) Determinación del valor de la cuota parte, rescates y/o suscripciones suspendidos.

(**) Líquidez sujeta a reprogramación BCRA.

(***) Pago en especies previa autorización de la CNV.

P/E Pago en especies.

Advertencia: "Los rendimientos atribuidos en el informe a los distintos Fondos han sido calculados sin tener en consideración los pagos de distribución de utilidades que pudieran haber ocurrido"

OPCIONES - SERIES HABILITADAS
TITULOS PRIVADOS - CEDEAR - INDICE Merval - TITULOS PUBLICOS Y OBLIGACIONES NEGOCIABLES COMPRA (C) Y VENTA (V)
(Vtos. Titulos Renta Variable e INDICES Merval y M.AR) 19/04/24 - 17/05/24 - 19/06/24 - 16/08/24)
(Vtos. Titulos Renta Fija: (26/04/24 - 29/05/24 - 26/06/24)
ULTIMO DIA PARA EJERCER: EL DIA HABIL ANTERIOR A LA FECHA DE VENCIMIENTO

1.— Indica la especie. En este caso: Edenor
 2.— Establece el tipo de Opción
 C = Compra / V = Venta

3.— Indica el precio de ejercicio
 4.— Marca el mes de vencimiento de la Serie
 En el ejemplo: AB /MY/JU/AG Abril - Mayo - Junio - Agosto

Ej: EDN C/V 1100 AB/MY/JU/AG

1 2 3 4

ALUAR (0007)**LOTE V\$N 100**

ALU C/V 500, AB/MY/JU/AG
 ALU C/V 550, AB/MY/JU/AG
 ALU C/V 600, AB/MY/JU/AG
 ALU C/V 650, AB/MY/JU/AG
 ALU C/V 700, AB/MY/JU/AG
 ALU C/V 750, AB/MY/JU/AG
 ALU C/V 800, AB/MY/JU/AG
 ALU C/V 850, AB/MY/JU/AG
 ALU C/V 900, AB/MY/JU/AG
 ALU C/V 950, AB/MY/JU/AG
 ALU C/V 1000 AB/MY/JU/AG
 ALU C/V 10498 A
 ALU C/V 1050 MY/JU/AG
 ALU C/V 1100 AB/MY/JU/AG
 ALU C/V 1150 AB/MY/JU/AG
 ALU C/V 11998 A
 ALU C/V 1200 MY/JU/AG
 ALU C/V 12498 A
 ALU C/V 1300 JU
 ALU C/V 1350 AB
 ALU C/V 13998 A

BANCO BBVA ARG. (0094)**LOTE V\$N 100**

BBA C/V 1240 AB
 BBA C/V 2000 AB/MY/JU/AG
 BBA C/V 2100 AB/MY/JU/AG
 BBA C/V 2200 AB/MY/JU/AG
 BBA C/V 2300 AB/MY/JU/AG
 BBA C/V 2400 AB/MY/JU/AG
 BBA C/V 2500 AB/MY/JU/AG
 BBA C/V 2600 AB/MY/JU/AG
 BBA C/V 2700 JU
 BBA C/V 2800 JU

BANCO MACCRO (0111)**LOTE V\$N 100**

BMA C/V 2100 AB
 BMA C/V 2500 JU
 BMA C/V 2700 JU
 BMA C/V 3400 JU
 BMA C/V 3600 AB/MY/JU/AG
 BMA C/V 3800 AB/MY/JU/AG
 BMA C/V 4000 AB/MY/JU/AG
 BMA C/V 4200 AB/MY/JU/AG
 BMA C/V 4400 AB/MY/JU/AG
 BMA C/V 4600 AB/MY/JU/AG
 BMA C/V 4800 AB/MY/JU/AG
 BMA C/V 5000 AB/MY/JU/AG

BYMA (30038)**LOTE V\$N 100**

BYM C/V 720, AB
 BYM C/V 880, AB/MY/JU/AG
 BYM C/V 920, AB/MY/JU/AG
 BYM C/V 960, AB/MY/JU/AG
 BYM C/V 1000 AB/MY/JU/AG
 BYM C/V 1050 AB/MY/JU/AG
 BYM C/V 1100 AB/MY/JU/AG
 BYM C/V 1150 AB/MY/JU/AG
 BYM C/V 1200 AB/MY/JU/AG
 BYM C/V 1300 AB/MY/JU/AG
 BYM C/V 1600 AB

CENTRAL PUERTO (0322)**LOTE V\$N 100**

CEP C/V 99425 A
 CEP C/V 600, AB/MY/JU/AG
 CEP C/V 700, AB/MY/JU/AG
 CEP C/V 800, AB/MY/JU/AG
 CEP C/V 900, AB/MY/JU/AG
 CEP C/V 1000 AB/MY/JU/AG

CEP C/V 1100 AB/MY/JU/AG
 CEP C/V 1200 AB/MY/JU/AG
 CEP C/V 1400 AB
 CEP C/V 1800 JU

COM. DEL PLATA (0251)**LOTE V\$N 100**

COM C/V 39038 A
 COM C/V 49038 A
 COM C/V 50,0 JU
 COM C/V 53038 A
 COM C/V 57038 A
 COM C/V 59038 A
 COM C/V 60,0 JU
 COM C/V 63,0 AB
 COM C/V 65038 A
 COM C/V 68038 A
 COM C/V 71038 A
 COM C/V 74038 A
 COM C/V 77038 A
 COM C/V 78,0 JU
 COM C/V 81,0 AB/MY/JU/AG
 COM C/V 84,0 AB/MY/JU/AG
 COM C/V 87,0 AB/MY/JU/AG
 COM C/V 90,0 AB/MY/JU/AG
 COM C/V 93,0 AB/MY/JU/AG
 COM C/V 96,0 AB/MY/JU/AG
 COM C/V 99,0 AB/MY/JU/AG
 COM C/V 102, AB/MY/JU/AG
 COM C/V 105, AB/MY/JU/AG
 COM C/V 108, AB/MY/JU/AG
 COM C/V 113, AB/MY/JU/AG
 COM C/V 118, AB/MY/JU/AG
 COM C/V 123, AB/MY/JU/AG
 COM C/V 128, AB/MY/JU/AG
 COM C/V 134, AB/MY/JU/AG
 COM C/V 140, AB/MY/JU/AG
 COM C/V 146, AB/MY/JU/AG
 COM C/V 152, AB/MY/JU/AG
 COM C/V 158, AB/MY/JU/AG
 COM C/V 164, AB/MY/JU/AG

CRESUD (0274)**LOTE V\$N 100**

CRE C/V 680, AB/MY/JU/AG
 CRE C/V 720, AB/MY/JU/AG
 CRE C/V 760, AB/MY/JU/AG
 CRE C/V 800, AB/MY/JU/AG
 CRE C/V 850, AB/MY/JU/AG
 CRE C/V 900, AB/MY/JU/AG
 CRE C/V 950, AB/MY/JU/AG
 CRE C/V 1000 AB/MY/JU/AG
 CRE C/V 1050 AB/MY/JU/AG
 CRE C/V 1100 AB
 CRE C/V 1150 AB/JU
 CRE C/V 1200 AB/JU
 CRE C/V 1300 AB
 CRE C/V 1350 AB/JU
 CRE C/V 1400 AB/JU/AG

EDENOR (0508)**LOTE V\$N 100**

EDN C/V 700, AB/MY/JU/AG
 EDN C/V 800, AB/MY/JU/AG
 EDN C/V 900, AB/MY/JU/AG
 EDN C/V 1000 AB/MY/JU/AG
 EDN C/V 1100 AB/MY/JU/AG
 EDN C/V 1150 AB/MY/JU/AG
 EDN C/V 1200 AB/MY/JU/AG
 EDN C/V 1300 AB/MY/JU/AG

GRUPO FIN. GALICIA (0534)**LOTE V\$N 100**

GFG C/V 700, AB

GFG C/V 800 AB
 GFG C/V 1200 JU
 GFG C/V 1250 AB
 GFG C/V 1300 AB
 GFG C/V 1350 AB
 GFG C/V 1400 AB
 GFG C/V 1450 AB
 GFG C/V 1500 AB
 GFG C/V 1570 AB
 GFG C/V 1640 AB/JU
 GFG C/V 1710 AB/JU
 GFG C/V 1860 AB/JU
 GFG C/V 1940 AB
 GFG C/V 2020 AB/MY/JU/AG
 GFG C/V 2100 AB/MY/JU/AG
 GFG C/V 2200 AB/MY/JU/AG
 GFG C/V 2300 AB/MY/JU/AG
 GFG C/V 2400 AB/MY/JU/AG
 GFG C/V 2500 AB/MY/JU/AG
 GFG C/V 2600 AB/MY/JU/AG
 GFG C/V 2700 AB/MY/JU/AG
 GFG C/V 2800 AB/MY/JU/AG
 GFG C/V 2900 AB/MY/JU/AG
 GFG C/V 3000 AB/MY/JU/AG
 GFG C/V 3150 AB/MY/JU/AG
 GFG C/V 3300 AB/MY/JU/AG
 GFG C/V 3450 AB/MY/JU/AG
 GFG C/V 3600 AB/MY/JU/AG
 GFG C/V 3750 AB/MY/JU/AG
 GFG C/V 3900 AB/MY/JU/AG
 GFG C/V 4050 AB/MY/JU/AG
 GFG C/V 4200 AB/MY/JU/AG

GRUPO SUPERVIELLE (30035)**LOTE V\$N 100**

SUP C/V 430, AB
 SUP C/V 450, AB
 SUP C/V 470, AB
 SUP C/V 490, AB
 SUP C/V 510, AB
 SUP C/V 780, AB/MY/JU/AG
 SUP C/V 840, AB/MY/JU/AG
 SUP C/V 900, AB/MY/JU/AG
 SUP C/V 1000 AB/MY/JU/AG
 SUP C/V 1100 AB/MY/JU/AG
 SUP C/V 1200 AB/MY/JU/AG
 SUP C/V 1300 AB/MY/JU/AG
 SUP C/V 1400 AB

HOLCIM (ARG.) S. A. (0733)**LOTE V\$N 100**

HAR C 1100 AB/MY/JU/AG
 HAR C 1200 AB/MY/JU/AG
 HAR C 1300 AB/MY/JU/AG
 HAR C 1400 AB/MY/JU/AG
 HAR C 1500, AB/MY/JU/AG

PAMPA ENERGIA (0457)**LOTE V\$N 100**

PAM C/V 1240 AB
 PAM C/V 1480 AB/MY/JU/AG
 PAM C/V 1540 AB/MY/JU/AG
 PAM C/V 1600 AB/MY/JU/AG
 PAM C/V 1660 AB/MY/JU/AG
 PAM C/V 1720 AB/MY/JU/AG
 PAM C/V 1780 AB/MY/JU/AG
 PAM C/V 1840 AB/MY/JU/AG
 PAM C/V 1900 AB/MY/JU/AG
 PAM C/V 1960 AB/MY/JU/AG
 PAM C/V 2020 AB/MY/JU/AG
 PAM C/V 2080 AB/MY/JU/AG
 PAM C/V 2140 AB/MY/JU/AG
 PAM C/V 2200 AB/MY/JU/AG

PAM C/V 2260 AB/MY/JU/AG
 PAM C/V 2320 AB/MY/JU/AG
 PAM C/V 2380 AB/MY/JU/AG
 PAM C/V 2490 AB/MY/JU/AG
 PAM C/V 2600 AB/MY/JU/AG
 PAM C/V 2710 AB/AG
 PAM C/V 2820 AB/JU
 PAM C/V 3040 JU

TERNIUM ARG. S. A. (0839)**LOTE V\$N 100**

TXA C/V 500, AB/MY/JU/AG
 TXA C/V 550, AB/MY/JU/AG
 TXA C/V 600, AB/MY/JU/AG
 TXA C/V 650, AB/MY/JU/AG
 TXA C/V 700, AB/MY/JU/AG
 TXA C/V 750, AB/MY/JU/AG
 TXA C/V 800, AB/MY/JU/AG
 TXA C/V 850, AB/MY/JU/AG
 TXA C/V 900, AB/MY/JU/AG
 TXA C/V 950, AB/MY/JU/AG
 TXA C/V 1000 AB/MY/JU/AG
 TXA C/V 1100 AB/JU/AG
 TXA C/V 1150 AB
 TXA C/V 1200 JU
 TXA C/V 1350 AB

TRANSP. DE GAS**DEL NORTE (30005)****LOTE V\$N 100**

TGN C 1500 AB/MY/JU/AG
 TGN C 1600 AB/MY/JU/AG
 TGN C 1700 AB/MY/JU/AG
 TGN C 1800 AB/MY/JU/AG
 TGN C 1900 AB/MY/JU/AG
 TGN C 2000 AB/MY/JU/AG
 TGN C 2100 AB/MY/JU/AG
 TGN C 2300 AB/JU

T. DE GAS DEL SUR (0617)

TGS C/V 2400 AB/MY/JU/AG
 TGS C/V 2500 AB/MY/JU/AG
 TGS C/V 2600 AB/MY/JU/AG
 TGS C/V 2700 AB/MY/JU/AG
 TGS C/V 2800 AB/MY/JU/AG
 TGS C/V 2900 AB/MY/JU/AG
 TGS C/V 3000 AB/MY/JU/AG
 TGS C/V 3100 AB/MY/JU/AG
 TGS C/V 3200 AB/MY/JU/AG
 TGS C/V 3300 AB/MY/JU/AG
 TGS C/V 3500 AB
 TGS C/V 3600 AB/JU

TRANSENER (0849)**LOTE V\$N 100**

TRA C/V 500, AB
 TRA C/V 650, AB
 TRA C/V 1000 AB/MY/JU/AG
 TRA C/V 1100 AB/MY/JU/AG
 TRA C/V 1200 AB/MY/JU/AG
 TRA C/V 1300 AB/MY/JU/AG
 TRA C/V 1400 AB/MY/JU/AG
 TRA C/V 1500 AB/MY/JU/AG
 TRA C/V 1600 AB/MY/JU/AG
 TRA C/V 1700 AB
 TRA C/V 2000 JU

YPF (0710)**LOTE 100 ACCS.**

YPF C/V 7600 AB
 YPF C/V 14800. A/Y/J/G
 YPF C/V 15300. A/Y/J/G
 YPF C/V 16000 A/Y/J/G
 YPF C/V 16700 A/Y/J/G

YPF C/V 17400 A/Y/J/G
 YPF C/V 18100 A/Y/J/G
 YPF C/V 18800 A/Y/J/G
 YPF C/V 19700 A/Y/J/G
 YPF C/V 20600 A/Y/J/G
 YPF C/V 21500 A/Y/J/G
 YPF C/V 22400 A/Y/J/G
 YPF C/V 23500 A/Y/J/G
 YPF C/V 24600 A/Y/J/G
 YPF C/V 25700 A/Y/J/G
 YPF C/V 26800 A/Y/J/G
 YPF C/V 27900 A/Y/J/G
 YPF C/V 29000 A/Y/J/G
 YPF C/V 30100 A/Y/J/G

CEDEARS**AMERICAN INT. GROUP INC. (8069)****LOTE 10 CEDEARS**

AIG C 14000 A/Y/J/G
 AIG C 15000 A/Y/J/G
 AIG C 16000 A/Y/J/G
 AIG C 17000 A/Y/J/G
 AIG C 18000 A/Y/J/G
 AIG C 19000 A/Y/J/G

AMAZON.COM, INC. (8468)**LOTE 10 CEDEARS**

AMZ C/V 1100 AB/MY/JU/AG
 AMZ C/V 1200 AB/MY/JU/AG
 AMZ C/V 1300 AB/MY/JU/AG
 AMZ C/V 1400 AB/MY/JU/AG
 AMZ C/V 1500 AB/MY/JU/AG

APPLE INC. (8445)**LOTE 10 CEDEARS**

APL C/V 8000 AB/JU/AG
 APL C/V 9000 AB/JU/AG
 APL C/V 10000 A/Y/J/G
 APL C/V 11000 A/Y/J/G
 APL C/V 12000 A/Y/J/G

ARK INNOVATION (8557)**LOTE 10 CEDEARS**

ARK C/V 5000 AB/MY/JU/AG
 ARK C/V 6000 AB/MY/JU/AG
 ARK C/V 7000 AB/MY/JU/AG
 ARK C/V 8000 AB/MY/JU/AG
 ARK C/V 9000 AB/MY/JU/AG

BANK OF AMERICA CORPORATION (8281)**LOTE 10 CEDEARS**

BAC C 9000 AB/MY/JU/AG
 BAC C 10000 A/Y/J/G
 BAC C 11000 A/Y/J/G
 BAC C 12000 A/Y/J/G
 BAC C 13000 A/Y/J/G

SPDR DOW JONES INDUSTRIAL (8555)**LOTE 10 CEDEARS**

DIA C/V 17000 A/Y/J/G
 DIA C/V 18000 A/Y/J/G
 DIA C/V 19000 A/Y/J/G
 DIA C/V 20000 A/Y/J/G
 DIA C/V 21000 A/Y/J/G
 DIA C/V 22000 A/Y/J/G

ISHARES MSCI EMERGING MARKET (8552)**LOTE 10 CEDEARS**

EEM C/V 6000 AB/MY/JU/AG

OPCIONES - SERIES HABILITADAS**TITULOS PRIVADOS - CEDEAR - INDICE Merval - TITULOS PUBLICOS Y OBLIGACIONES NEGOCIABLES COMPRA (C) Y VENTA (V)****(Vtos. Titulos Renta Variable e INDICES Merval y M.AR) 19/04/24 - 17/05/24 - 19/06/24 - 16/08/24)****(Vtos. Titulos Renta Fija: (26/04/24 - 29/05/24 - 26/06/24)****ULTIMO DIA PARA EJERCER: EL DIA HABIL ANTERIOR A LA FECHA DE VENCIMIENTO**

EEM C/V 7000 AB/MY/JU/AG
EEM C/V 8000 AB/MY/JU/AG
EEM C/V 9000 AB/MY/JU/AG
EEM C/V 10000 A/Y/J/G
EEM C/V 11000 A/Y/J/G

ISHARES MSCI BRAZIL CAP (8556)**LOTE 10 CEDEARS**

EWZ C/V 16000 A/Y/J/G
EWZ C/V 17000 A/Y/J/G
EWZ C/V 18000 A/Y/J/G
EWZ C/V 19000 A/Y/J/G
EWZ C/V 20000 A/Y/J/G
EWZ C/V 21000 A/Y/J/G
EWZ C/V 22000 A/Y/J/G

BARRICK GOLD CORP. (8260)**LOTE 10 CEDEARS**

GOD C 8000 AB/MY/JU/AG
GOD C 9000 AB/MY/JU/AG
GOD C 10000 A/Y/J/G
GOD C 11000 A/Y/J/G
GOD C 12000 A/Y/J/G
GOD C 13000 A/Y/J/G
GOD C 14000 A/Y/J/G

ISHARES TRUST RUSSELL 2000 (8551)**LOTE 10 CEDEARS**

IWM C/V 19000 A/Y/J/G
IWM C/V 20000 A/Y/J/G
IWM C/V 21000 A/Y/J/G
IWM C/V 22000 A/Y/J/G
IWM C/V 23000 A/Y/J/G

J. P. MORGAN CHASE & CO. (8028)**LOTE 10 CEDEARS**

JPM C/V 10000 A/Y/J/G
JPM C/V 11000 A/Y/J/G
JPM C/V 12000 A/Y/J/G
JPM C/V 13000 A/Y/J/G
JPM C/V 14000 A/Y/J/G

THE COCA COLA COMPANY (8006)**LOTE 10 CEDEARS**

KO. C/V 9000 AB/JU/AG
KO. C/V 10000 A/Y/J/G
KO. C/V 11000 A/Y/J/G
KO. C/V 12000 A/Y/J/G
KO. C/V 13000 A/Y/J/G
KO. C/V 14000 A/Y/J/G
KO. C/V 15000 A/Y/J/G

MERCADOLIBRE INC. (8444)**LOTE 10 CEDEARS**

MEL C/V 10000 A/Y/J/G
MEL C/V 11000 A/Y/J/G
MEL C/V 12000 A/Y/J/G
MEL C/V 13000 A/Y/J/G
MEL C/V 14000 A/Y/J/G
MEL C/V 15000 A/Y/J/G

META PLATAFORMAS INC. (8467)**LOTE 10 CEDEARS**

MTA C/V 19000 A/Y/J/G
MTA C/V 20000 A/Y/J/G
MTA C/V 21000 A/Y/J/G
MTA C/V 22000 A/Y/J/G
MTA C/V 23000 A/Y/J/G
MTA C/V 24000 A/Y/J/G

MICROSOFT CORP. (8032)**LOTE 10 CEDEARS**

MSF C/V 12000 A/Y/J/G

MSF C/V 13000 A/Y/J/G
MSF C/V 14000 A/Y/J/G
MSF C/V 15000 A/Y/J/G
MSF C/V 16000 A/Y/J/G

PETROBRAS -PBR- (8526)**LOTE 10 CEDEARS**

PBR C 12000 A/Y/J/G
PBR C 13000 A/Y/J/G
PBR C 14000 A/Y/J/G
PBR C 15000 A/Y/J/G
PBR C 16000 A/Y/J/G

INVESCO QQQ TRUST (8550)**LOTE 10 CEDEARS**

QQQ C/V 25000 A/Y/J/G
QQQ C/V 26000 A/Y/J/G
QQQ C/V 27000 A/Y/J/G
QQQ C/V 28000 A/Y/J/G
QQQ C/V 29000 A/Y/J/G
QQQ C/V 30000 A/Y/J/G

SPDR S&P 500 (8549)**LOTE 10 CEDEARS**

SPY C/V 22000 A/Y/J/G
SPY C/V 23000 A/Y/J/G
SPY C/V 24000 A/Y/J/G
SPY C/V 25000 A/Y/J/G
SPY C/V 26000 A/Y/J/G
SPY C/V 27000 A/Y/J/G
SPY C/V 28000 A/Y/J/G

TENARIS (8524)**LOTE 10 CEDEARS**

TEN C 35000 A/Y/J/G
TEN C 36000 A/Y/J/G
TEN C 37000 A/Y/J/G
TEN C 38000 A/Y/J/G
TEN C 39000 A/Y/J/G

TERNIUM (8432)**LOTE 10 CEDEARS**

TXR C 11000 A/Y/J/G
TXR C 12000 A/Y/J/G
TXR C 13000 A/Y/J/G
TXR C 14000 A/Y/J/G
TXR C 15000 A/Y/J/G
TXR C 16000 A/Y/J/G

TESLA, INC. (8479)**LOTE 10 CEDEARS**

TSL C/V 11000 A/Y/J/G
TSL C/V 12000 A/Y/J/G
TSL C/V 13000 A/Y/J/G
TSL C/V 14000 A/Y/J/G
TSL C/V 15000 A/Y/J/G

VALE (8358)**LOTE 10 CEDEARS**

VAL C 7000 AB/MY/JU/AG
VAL C 7500 AB/MY/JU/AG
VAL C 8000 AB/MY/JU/AG
VAL C 8500 AB/MY/JU/AG
VAL C 9000 AB/MY/JU/AG
VAL C 9500 AB/MY/JU/AG

VISTA ENERGY S.A.U. (8527)**LOTE 10 CEDEARS**

VST C 11000 A/Y/J/G
VST C 12000 A/Y/J/G
VST C 13000 A/Y/J/G
VST C 14000 A/Y/J/G
VST C 15000 A/Y/J/G
VST C 16000 A/Y/J/G
VST C 17000 A/Y/J/G
VST C 18000 A/Y/J/G

ENERGY SELECT SECTOR**SPDR FUND (8554)****LOTE 10 CEDEARS**

XLE C/V 18000 A/Y/J/G
XLE C/V 19000 A/Y/J/G
XLE C/V 20000 A/Y/J/G
XLE C/V 21000 A/Y/J/G
XLE C/V 22000 A/Y/J/G

FINANCIAL SELECT SECTOR**SPDR FUND (8553)****LOTE 10 CEDEARS**

XLF C/V 18000 A/Y/J/G
XLF C/V 19000 A/Y/J/G
XLF C/V 20000 A/Y/J/G
XLF C/V 21000 A/Y/J/G
XLF C/V 22000 A/Y/J/G

EXXON MOBIL CORP. (8019)**LOTE 10 CEDEARS**

XOM C/V 10000 A/Y/J/G
XOM C/V 11000 A/Y/J/G
XOM C/V 12000 A/Y/J/G
XOM C/V 13000 A/Y/J/G
XOM C/V 14000 A/Y/J/G
XOM C/V 15000 A/Y/J/G

TÍT. DE RENTA FIJA**(CALL Y PUT)****BONO REP. ARG. U\$S 2030****(AL30) (5921)****LOTE V\$N 1.000**

A30 C/V 46000 A
A30 C/V 47000 A
A30 C/V 48000 A
A30 C/V 49000 M/A/Y/J
A30 C/V 50000 M/A/Y/J
A30 C/V 51000 M/A/Y/J
A30 C/V 52000 M/A/Y/J
A30 C/V 53000 A/Y/J
A30 C/V 54000 A/Y/J
A30 C/V 55000 A/Y/J

BONO REP. ARG. U\$S 2035**(AL35) (5922)****LOTE V\$N 1.000**

A35 C/V 42000 M/A/Y/J
A35 C/V 43000 M/A/Y/J
A35 C/V 44000 M/A/Y/J

BONO REP. ARG. U\$S 2038**(AE38) (5923)****LOTE V\$N 1.000**

A38 C/V 45000 M/A/Y/J
A38 C/V 46000 M/A/Y/J
A38 C/V 47000 M/A/Y/J
A38 C/V 48000 M/A/Y/J

BONO GLOBAL REP. ARG. U\$S**Vto. 2030 (GD30) (81086)****LOTE V\$N 1.000**

G30 C/V 53000 M/A/Y/J
G30 C/V 54000 M/A/Y/J
G30 C/V 55000 M/A/Y/J
G30 C/V 56000 M/A/Y/J

SERIES DE OPCIONES EN U\$S**MEP****BONO REP. ARG. U\$S 2030****(AL30) (5921)****LOTE V\$N 1.000**

UA0 C/V 42,0 AB
UA0 C/V 45,0 AB
UA0 C/V 46,0 AB/MY/JU
UA0 C/V 47,0 AB/MY/JU
UA0 C/V 48,0 AB/MY/JU

UA0 C/V 49,0 AB/MY/JU
UA0 C/V 50,0 AB/MY/JU
UA0 C/V 51,0 AB/MY/JU
UA0 C/V 52,0 AB/MY/JU

BONO REP. ARG. U\$S**2035 (AL35) (5922)****LOTE V\$N 1.000**

UA5 C/V 40,0 AB/MY/JU
UA5 C/V 42,0 AB/MY/JU
UA5 C/V 44,0 AB/MY/JU

BONO REP. ARG. U\$S**2038 (AE38) (5923)****LOTE V\$N 1.000**

UA8 C/V 42,0 AB/MY/JU
UA8 C/V 44,0 AB/MY/JU
UA8 C/V 46,0 AB/MY/JU
UA8 C/V 48,0 AB/MY/JU

BONO GLOBAL REP. ARG. U\$S**Vto. 2030 (GD30) (81086)****LOTE V\$N 1.000**

UG0 C/V 48,0 AB/MY/JU
UG0 C/V 50,0 AB/MY/JU
UG0 C/V 52,0 AB/MY/JU
UG0 C/V 54,0 AB/MY/JU

SERIES DE OPCIONES EN U\$S**TRANSFERENCIA****BONO REP. ARG. U\$S****2030 (AL30) (5921)****LOTE V\$N 1.000**

XA0 C/V 45,0 AB/MY/JU
XA0 C/V 46,0 AB/MY/JU
XA0 C/V 47,0 AB/MY/JU
XA0 C/V 48,0 AB/MY/JU
XA0 C/V 49,0 AB/MY/JU

BONO REP. ARG. U\$S**2035 (AL35) (5922)****LOTE V\$N 1.000**

XA5 C/V 38,0 AB/MY
XA5 C/V 40,0 AB/MY
XA5 C/V 42,0 AB/MY

BONO REP. ARG. U\$S**2038 (AE38) (5923)****LOTE V\$N 1.000**

XA8 C/V 42,0 AB/MY/JU
XA8 C/V 44,0 AB/MY/JU
XA8 C/V 46,0 AB/MY/JU

BONO GLOBAL REP. ARG. U\$S**Vto. 2030 (GD30) (81086)****LOTE V\$N 1.000**

XG0 C/V 48,0 AB/MY/JU
XG0 C/V 50,0 AB/MY/JU
XG0 C/V 52,0 AB/MY/JU
XG0 C/V 54,0 AB/MY/JU

OPCIONES DE COMPRA**CUBIERTAS****BANCO DE VALORES S. A. (30059)****LOTE V\$N 100**

BVA C 260, AB/MY/JU/AG
BVA C 270, AB/MY/JU/AG
BVA C 280, AB/MY/JU/AG
BVA C 290, AB/MY/JU/AG
BVA C 300, AB/MY/JU/AG
BVA C 310, AB/MY/JU/AG

BCO. HIPOTECARIO (0751)**LOTE V\$N 100**

BHI C 26,0 AB/JU

BHI C 90,0 AB/JU
BHI C 100, AB
BHI C 150, JU
BHI C 200, AB/MY/JU/AG
BHI C 210, AB/MY/JU/AG
BHI C 220, AB/MY/JU/AG
BHI C 230, AB/MY/JU/AG
BHI C 240, AB/MY/JU/AG
BHI C 250, AB/MY/JU/AG
BHI C 260, AB/MY/JU/AG
BHI C 270, AB/MY/JU/AG

B-GAMING S. A. (30011)**LOTE V\$N 100**

GAM C 250, AB/MY/JU/AG
GAM C 260, AB/MY/JU/AG
GAM C 270, AB/MY/JU/AG
GAM C 280, AB/MY/JU/AG
GAM C 290, AB/MY/JU/AG
GAM C 300, AB/MY/JU/AG

ENEL GENERACION**COSTANERA (8386)****LOTE V\$N 100**

CEC C 420, AB/MY/JU/AG
CEC C 440, AB/MY/JU/AG
CEC C 460, AB/MY/JU/AG

DIST. DE GAS CUYANA (0307)**LOTE V\$N 100**

DGC C 1000 AB/JU
DGC C 1100 AB/JU
DGC C 1200 AB/JU
DGC C 1300 AB/JU
DGC C 1400 AB/JU
DGC C 1500 AB/JU

LOMA NEGRA (30043)**LOTE 100 ACCIONES**

LOM C 1360 AB
LOM V 1420 AB
LOM C 1400 AB/MY/JU/AG
LOM C 1500 AB/MY/JU/AG
LOM C 1600 AB/MY/JU/AG
LOM C 1700 AB/MY/JU/AG
LOM C 1800 AB/MY/JU/AG
LOM C 1900 AB/MY/JU/AG
LOM C 2000 AB/MY/JU/AG

MIRGOR (0798)**LOTE V\$N 100**

MIR C 13000 A/Y/J/G
MIR C 14000 A/Y/J/G
MIR C 15000 A/Y/J/G
MIR C 16000 A/Y/J/G
MIR C 17000 A/Y/J/G
MIR C 18000 A/Y/J/G

MOLINOS (0742)**LOTE V\$N 100**

MOL C 2800 AB/MY/JU/AG
MOL C 3000 AB/MY/JU/AG
MOL C 3200 AB/MY/JU/AG

S. A. SAN MIGUEL (0859)**SAM C 200, AB****TELECOM (0807)****LOTE V\$N 100**

TEC C 1900 AB/MY/JU/AG
TEC C 2000 AB/MY/JU/AG
TEC C 2100 AB/MY/JU/AG
TEC C 2200 AB/MY/JU/AG
TEC C 2300 AB/MY/JU/AG
TEC C 2400 AB/MY/JU/AG

INFORMACIONES DE BOLSAS Y MERCADOS ARGENTINOS S.A.

SEGMENTO DE NEGOCIACION BILATERAL (SENEBI)

Arreglos

Arreglos de Operaciones -Alta y Bajas-

Bolsas y Mercados Argentinos S.A. remitió el día 22.03.2024 los arreglos de Segmento de Negociación Bilateral (SENEBI) que seguidamente se detallan:

Alta de Operaciones

Especie	Vencimiento	Cantidad	Precio	Fecha Oper.	Fecha Liq.
TZX27	48 Hs	61.000.000	162,500	21.03.24	25.03.24
AL30C	C.Inmediato	2.040.816	48,811	21.03.24	21.03.24
BPOC7	48 Hs	88.081	75.800,000	21.03.24	25.03.24
AL30C	C.Inmediato	1.277.890	49,300	21.03.24	21.03.24
BPJ25	C.Inmediato	178.000	97.190,000	21.03.24	21.03.24
BPJ25	48 Hs	2.900	99.000,000	21.03.24	25.03.24
AL35D	48 Hs	22.573	44,622	21.03.24	25.03.24
AL30	C.Inmediato	32.046	52.715,520	21.03.24	21.03.24
TZXD5	C.Inmediato	800.000	132,500	21.03.24	21.03.24
TZXD5	24 Hs	800.000	132,718	21.03.24	22.03.24
AE38D	C.Inmediato	390.000	47,050	21.03.24	21.03.24
XY4D	C.Inmediato	297.619.048	0,168	21.03.24	21.03.24
X20Y4	C.Inmediato	297.619.048	173,040	21.03.24	21.03.24

Baja de Operaciones

Especie	Vencimiento	Cantidad	Precio	Fecha Oper.	Fecha Liq.
AE38D	C.Inmediato	401.700	47,050	21.03.24	21.03.24
AL30C	48 Hs	2.040.816	48,811	21.03.24	25.03.24
BPD7D	48 Hs	50.000	72,000	21.03.24	25.03.24
BPD7D	48 Hs	50.000	72,000	21.03.24	25.03.24
AL30D	C.Inmediato	1.150.000	49,450	21.03.24	21.03.24
GD35D	C.Inmediato	907.140	41,700	21.03.24	21.03.24
GD35	48 Hs	65.000	46.300,000	21.03.24	25.03.24
AL35D	C.Inmediato	22.573	44,622	21.03.24	21.03.24
BPJ25	48 Hs	25.000	98.491,477	21.03.24	25.03.24
TV24	48 Hs	303.769	83.230,502	21.03.24	25.03.24
TX26	C.Inmediato	5.000.000	1.562,000	21.03.24	21.03.24
XY4D	C.Inmediato	297.619.048	0,168	21.03.24	21.03.24
X20Y4	C.Inmediato	297.619.048	173,040	21.03.24	21.03.24
RUC6C	24 Hs	99.300	100,000	21.03.24	22.03.24
RUC5D	24 Hs	99.300	105,500	21.03.24	22.03.24
GD41D	C.Inmediato	97.216	44,000	21.03.24	21.03.24
TZX26	48 Hs	500.000.000	172,500	21.03.24	25.03.24
BPJ25	C.Inmediato	2.900	99.000,000	21.03.24	21.03.24
YMCQO	48 Hs	24.000	100.095,499	21.03.24	25.03.24
TV24	48 Hs	303.769	83.230,502	21.03.24	25.03.24
MGC3O	48 Hs	300.000	110.974,000	21.03.24	25.03.24

RESUMEN BURSÁTIL TOTAL DEL DÍA DE LA FECHA

ÍNDICE BOLSA - GENERAL

Actual	Anterior	Variación %
52.332.328,080	52.280.300,210	0,100

S&P Merval

Actual	Anterior	Variación %
1.227.404,230	1.225.494,150	0,160

Alza 305	Baja 564	Sin cambio 60
----------	----------	---------------

CONTADO	VALOR NOMINAL	VALOR NEGOCIADO
---------	---------------	-----------------

Total General	865.998.936,970	82.589.090.565,501
Total Mercado Garantizado (PPT)	865.998.936,970	82.589.090.565,501
Total Contado	5.738.101.669,970	643.518.639.846,041
Títulos Públicos	0,000	0,000
Renta Variable	37.115.866,970	54.262.867.057,921
Acciones	26.690.243,970	29.243.976.347,960
Cedears	2.466.201,000	25.002.602.732,980
Cupones Acciones	0,000	0,000
Cupones de Acciones a Plazo	0,000	0,000
Total Renta Fija	555.135.026.450,000	589.255.772.788,121
Oblig. Negociables	828.642.674,000	22.412.423.190,350
Opciones	207.953,000	2.117.718.854,190
Cauciones	0,000	0,000
Futuros	4.165,000	3.730.685.150,000
Futuros Indice	0,000	0,000
Futuros Moneda	4.165,000	3.730.685.150,000
Prestamos	28.278,000	65.396.313,040
Plazo	0,000	0,000
Plazo por Lotes PPT	0,000	0,000
Renta Fija Plazo PPT	0,000	0,000
SENEBI	0,000	0,000
SENEBI Renta Fija	294.270.591.753,000	0,000
SENEBI Títulos Públicos	0,000	0,000
SENEBI Títulos Públicos Ctdo. Inm.	0,000	0,000
SENEBI Títulos Públicos 48Hs.	136.511.592.546,000	899.145.739.726,160
SENEBI Oblig. Negociables	4.872.343.129,000	566.843.349.597,770
SENEBI Oblig. Negociables Ctdo. Inm.	1.749.670.902,000	109.232.142.701,680
SENEBI Oblig. Negociables 48Hs.	3.122.672.227,000	457.611.206.896,090

Cantidad de operaciones en rueda del día de la fecha: 457.196 (incluye 21.796 por Opciones)

BOLSA DE COMERCIO DE BUENOS AIRES

TRIBUNAL DE ARBITRAJE GENERAL DE LA BOLSA DE COMERCIO DE BUENOS AIRES
 HORARIO DE ATENCION AL PUBLICO
 Lunes a Viernes de 13:00 hs. A 18:00 hs.



SEPARATA SINTESIS
INFORMACION CONTABLE INGRESADA
Y SITUACION REGLAMENTARIA

LA BOLSA

AÑO CXVIII - Nº 17.186

Buenos Aires, viernes 22 de marzo de 2024

FIDEICOMISOS FINANCIEROS INGRESADOS

FIDEICOMISO	FIDUCIARIO	INFORMACION AL
FIDEICOMISO DE INFRAESTRUCTURA HÍDRICA - DECRETO 1381/01	BANCO DE LA NACION ARGENTINA	INFORMES MENSUALES DE FIDEICOMISOS AL 31/01/2024
DECRETO NRO. 976/01 - SIFER	BANCO DE LA NACION ARGENTINA	INFORMES MENSUALES DE FIDEICOMISOS AL 31/01/2024
FIDEICOMISO CREADO POR DECRETO 976/01	BANCO DE LA NACION ARGENTINA	INFORMES MENSUALES DE FIDEICOMISOS AL 31/01/2024
INVERNEA GANADERO	CFA COMPAÑIA FIDUCIARIA AMERICANA SA	INFORME DE GESTIÓN DEL OPERADOR TÉCNICO DEL FF AL 29/02/2024
INVERNEA PROTEÍNA PYME SERIE 1	CFA COMPAÑIA FIDUCIARIA AMERICANA SA	INFORME DE GESTIÓN DEL OPERADOR TÉCNICO DEL FF AL 29/02/2024
INVERNEA PROTEÍNA PYME SERIE 2	CFA COMPAÑIA FIDUCIARIA AMERICANA SA	INFORME DE GESTIÓN DEL OPERADOR TÉCNICO DEL FF AL 29/02/2024
INVERNEA PROTEÍNA PYME SERIE 3	CFA COMPAÑIA FIDUCIARIA AMERICANA SA	INFORME DE GESTIÓN DEL OPERADOR TÉCNICO DEL FF AL 29/02/2024
FIDEICOMISO DE INFRAESTRUCTURA HÍDRICA - DECRETO 1381/01	BANCO DE LA NACION ARGENTINA	INFORMES MENSUALES DE FIDEICOMISOS AL 29/02/2024
RENTA AGRÍCOLA I FONDO DE INVERSIÓN DIRECTA	ROSARIO ADMINISTRADORA SOCIEDAD FIDUCIARIA S.A.	INFORME DE GESTIÓN DEL OPERADOR TÉCNICO DEL FF AL 29/02/2024

Buenos Aires, viernes 22 de marzo de 2024

SITUACION GENERAL DE EMISORES Y ESPECIES AL 22/03/2024

ACCIONES

ALUAR ALUMINIO ARGENTINO S.A.	Nro. 3
AUTOPISTAS DEL SOL S.A.	Nro. 3, Nro. 1-d)
BANCO BBVA ARGENTINA S.A.	Nro. 3, Nro. 1-d)
BANCO DE VALORES S.A.	Nro. 3, Nro. 1-d), Nro. 4
BANCO HIPOTECARIO S.A.	Nro. 3, Nro. 4, Nro. 1-d)
BANCO MACRO S.A.	Nro. 3, Nro. 1-d)
BANCO PATAGONIA S.A.	Nro. 3, Nro. 1-d)
B-GAMING S.A.	Nro. 1-d)
BOLDT S.A.	(A.E.)RL-Art.39-Inc.b), Nro. 1-d)
CAPEX S.A.	Nro. 3
CARBOCLOR S. A.	Nro. 5, Nro. 3
CELULOSA ARGENTINA S.A.	Nro. 3, Nro. 1-d)
CENTRAL COSTANERA SOCIEDAD ANONIMA	Nro. 3
CENTRAL URBANA S.A.	(A.E.)RL-Art.39-Inc.d), Nro. 3, Nro. 1-d)
COMPAÑIA ARGENTINA DE COMODORO RIVADAVIA S.A.	Nro. 1-d)
CONSULTATIO S.A.	Nro. 1-d)
CONTINENTAL URBANA SOCIEDAD ANONIMA INVERSORA	Nro. 1-d)
CRESUD S.A.	Nro. 4
DOMEC S.A.	Nro. 3
DYCASA SOCIEDAD ANONIMA	(A.E.)RL-Art.39-Inc.b), Nro. 6-a), Nro. 3
EDESA HOLDING S.A.	Nro. 1-d)
ELECTROMAC S.A.	Nro. 3
EMPRESA DISTRIB. Y COMERCIALIZADORA NORTE S.A. (EDENOR S.A.)	Nro. 3, Nro. 4
EMPRESA DISTRIBUIDORA SUR S.A. (EDESUR)	Nro. 1-d)
FERRUM S.A.	Nro. 3
GAROVAGLIO Y ZORRAQUIN S. A.	Nro. 1-d)
GCDI S.A.	Nro. 3, Nro. 1-d), Nro. 1-c)
GRUPO CLARIN S.A.	Nro. 3
GRUPO CONCESIONARIO DEL OESTE S.A.	Nro. 3, Nro. 1-d)
GRUPO FINANCIERO GALICIA S.A.	Nro. 1-d)
GRUPO SUPERVIELLE S.A.	Nro. 1-d), Nro. 3
INSTITUTO ROSENBUSCH S.A.	(A.E.)RL-Art.39-Inc.b), Nro. 3, Nro. 5
INVERSORA ELECTRICA DE BUENOS AIRES S.A.	Nro. 1-d)
IRSA INVERSIONES Y REPRESENTACIONES S.A.	Nro. 3, Nro. 4
LABORATORIOS RICHMOND S.A.C.I.F.	Nro. 3
LOMA NEGRA COMPAÑIA INDUSTRIAL ARGENTINA SOCIEDAD ANONIMA	Nro. 3, Nro. 4
LONGVIE S.A.	Nro. 3
METROGAS S.A.	Nro. 3, Nro. 1-d)
MIRGOR S.A.	Nro. 4
MOLINOS RIO DE LA PLATA S.A.	Nro. 1-d)
NATURGY BAN S.A.	Nro. 3
PAMPA ENERGIA S.A.	Nro. 3, Nro. 4
PAPEL PRENSA S.A.	Nro. 1-d), Nro. 3
PATRICIOS S.A.	(A.E.)RL-Art.39-Inc.b), Nro. 3
POLLEDO S.A.	(A.E.)RL-Art.39-Inc.d), Nro. 1-d), Nro. 3
S.A. SAN MIGUEL	Nro. 3
TRANSENER CIA. DE TRANSP. DE ENERGIA ELECTR. EN ALTA TENSION S.A.	Nro. 3
TRANSPORTADORA DE GAS DEL NORTE S.A.	Nro. 3
TRANSPORTADORA DE GAS DEL SUR S.A.	Nro. 3
YPF S.A.	Nro. 6-a), Nro. 3, Nro. 4, Nro. 1-d)

ACCIONES PYMES

OVOPROT INTERNATIONAL S.A.(A.E.)RL-Art.39-Inc.e), RL-Art.39-Inc.a), (C.I.)RL-Art.44-Inc.a), (C.S.)RL-Art.44-Inc.a), Nro. 2

OBLIGACIONES NEGOCIABLES

Agrality S.A.....	Nro. 1-d)	
Albanesi Energía S.A.....	LEC90 - CLASE IX.....	Nro. 8
Albanesi Energía S.A.....	LEC50 - Clase V.....	Nro. 8
Albanesi Energía S.A.....	LEC70 - CLASE VII.....	Nro. 8
BANCO CMF S.A.....	BCCGO - CLASE 15.....	Nro. 1-d), Nro. 8
BANCO CMF S.A.....	Nro. 1-d)	
BANCO COLUMBIA S.A.....	BUC20 - Subordinadas Clase 2.....	Nro. 1-d), Nro. 8
BANCO COLUMBIA S.A.....	Nro. 1-d)	
BANCO DE GALICIA Y BUENOS AIRES S.A.U.....	Nro. 1-d)	
BANCO DE SERVICIOS FINANCIEROS S.A.....	Nro. 1-d)	
BANCO DE SERVICIOS Y TRANSACCIONES S.A.....	Nro. 1-d)	
BANCO HIPOTECARIO S.A.....	Nro. 1-d)	
BANCO MACRO S.A.....	Nro. 1-d)	
BANCO SAENZ S.A.....	Nro. 1-d)	
BANCO SANTANDER ARGENTINA S.A.....	Nro. 1-d)	
BOLDT S.A.....	(A.E.)RL-Art.39-Inc.b), Nro. 1-d)	
CELULOSA ARGENTINA S.A.....	Nro. 1-d)	
CLISA COMPAÑIA LATINOAMERICANA DE INFRAESTRUCTURA & SERVICIOS S.A.....	(A.E.)RL-Art.39-Inc.f)(Art.39-Inc.d))	
COMPAÑIA FINANCIERA ARGENTINA S.A.....	CNQ10 - CLASE XXV SERIE I.....	(A.E.)RL-Art.39-Inc.f)(Art.39-Inc.b)), Nro. 1-d), (C.I.)RL-Art.44-Inc.a)
COMPAÑIA FINANCIERA ARGENTINA S.A.....	(A.E.)RL-Art.39-Inc.f)(Art.39-Inc.b)), Nro. 1-d)	
CREDICUOTAS CONSUMO S.A.....	DH510 - SERIE V CLASE I.....	Nro. 1-d), Nro. 8
CREDICUOTAS CONSUMO S.A.....	DH520 - SERIE V CLASE 2.....	Nro. 1-d), Nro. 8
CREDICUOTAS CONSUMO S.A.....	DH560 - SERIE VI.....	Nro. 1-d), Nro. 8
CREDICUOTAS CONSUMO S.A.....	Nro. 1-d)	
Crown Point Energía S.A.....	CWC30 - CLASE III.....	Nro. 8
Crown Point Energía S.A.....	CWC40 - Clase IV.....	Nro. 8
EMPRESA DISTRIBUIDORA DE ELECTRICIDAD DE SALTA - EDESA S.A.....	Nro. 1-d)	
GCDI S.A.....	Nro. 1-d), Nro. 1-c)	
Generación Litoral S.A.....	GOC10 - Clase I.....	(A.E.)RL-Art.39-Inc.f)(Art.39-Inc.b)), Nro. 8
Generación Litoral S.A.....	GOC30 - Clase III.....	(A.E.)RL-Art.39-Inc.f)(Art.39-Inc.b)), Nro. 8
Generación Litoral S.A.....	(A.E.)RL-Art.39-Inc.f)(Art.39-Inc.b))	
Generación Mediterránea S.A.....	GMCKO - CLASE XIX.....	Nro. 8
Generación Mediterránea S.A.....	GMCGO - CLASE XV.....	Nro. 8
Generación Mediterránea S.A.....	GMCHO - CLASE XVI.....	Nro. 8
Generación Mediterránea S.A.....	GMCIO - CLASE XVII.....	Nro. 8
Generación Mediterránea S.A.....	GMCJO - CLASE XVIII.....	Nro. 8
Grupo ST S.A.....	Nro. 1-d)	
IMPSA S.A.....	Nro. 1-c), Nro. 1-d)	
INVERSORA JURAMENTO S.A.....	JNC30 - CLASE III.....	Nro. 8
John Deere Credit Cía. Financiera S.A.....	Nro. 1-d)	
LABORATORIOS RICHMOND S.A.C.I.F.....	LRS50 - SERIE V.....	Nro. 8
MSU GREEN ENERGY S.A.U.....	(A.E.)RL-Art.39-Inc.f)(Art.39-Inc.d)), Nro. 1-d)	
Petrolera Aconcagua Energía S.A.....	PEC40 - Clase IV.....	Nro. 8
Petrolera Aconcagua Energía S.A.....	PEC50 - Clase V.....	Nro. 8
Petrolera Aconcagua Energía S.A.....	PEC60 - Clase VI.....	Nro. 8
Petrolera Aconcagua Energía S.A.....	PEC70 - Clase VII.....	Nro. 8
Plaza Logística S.R.L.....	PZCBO - clase 11.....	Nro. 8
RIBEIRO S.A.C.I.F.A. e I.....	(A.E.)RL-Art.39-Inc.f)(Art.39-Inc.b)), RL-Art.39-Inc.f)(Art.39-Inc.c)), RL-Art.39-Inc.e), (C.I.)RL-Art.44-Inc.a), (C.S.)RL-Art.43-Inc.c), Nro. 1-d), Nro. 2	
Rizobacter Argentina S.A.....	RZ6BO - SERIE VI CLASE B.....	Nro. 8
Rizobacter Argentina S.A.....	RZ7BO - SERIE VII CLASE B.....	Nro. 8
Rizobacter Argentina S.A.....	RZ8AO - SERIE VIII CLASE A.....	Nro. 8
Rizobacter Argentina S.A.....	RZ8BO - SERIE VIII CLASE B.....	Nro. 8
ROCH S.A.....	RHC50 - CLASE 5.....	(A.E.)RL-Art.39-Inc.f)(Art.39-Inc.d)), Nro. 1-d), (C.S.)RL-Art.43-Inc.c)

ROCH S.A.....	ROC10 - GARANTIZADAS CLASE 1.....	(A.E.)RL-Art.39-Inc.f)(Art.39-Inc.d)), Nro. 1-d), (A.E.)RL-Art.39-Inc.e)	
ROCH S.A.....	(A.E.)RL-Art.39-Inc.f)(Art.39-Inc.d)), Nro. 1-d)	
SANTIAGO SAENZ S.A.....	(C.S.)RL-Art.43-Inc.c), Nro. 1-d), Nro. 1-c), Nro. 6-b)	
SCC POWER SAN PEDRO S.A.....	(A.E.)RL-Art.39-Inc.f)(Art.39-Inc.d))	
SICOM SOCIEDAD ANONIMA.....	SCS10 - SERIE I.....		Nro. 8
SURCOS SOCIEDAD ANONIMA.....	DRSAO - SERIE X.....		Nro. 8
SURCOS SOCIEDAD ANONIMA.....	DRDAO - Serie XII Clase A.....		Nro. 8
SURCOS SOCIEDAD ANONIMA.....	DRDCO - Serie XII Clase C.....		Nro. 8
TOYOTA COMPAÑIA FINANCIERA DE ARGENTINA S.A.....	(A.E.)RL-Art.39-Inc.b), Nro. 1-d)	
YPF S.A.....	Nro. 6-a), Nro. 1-d)	

OBLIGACIONES NEGOCIABLES PYMES

Agroempresa Colón S.A.....	EC12P - SERIE I CLASE II.....		Nro. 8
Alfredo José S.A.....	AA12P - SERIE I CLASE II.....		Nro. 8
Almacity S.A.....	AYS1P - SERIE I.....		Nro. 8
Alto Real Viñedos S.A.....	AVC1P - Clase I.....	(A.E.)RL-Art.39-Inc.f)(Art.39-Inc.b)),	Nro. 8
Alto Real Viñedos S.A.....	(A.E.)RL-Art.39-Inc.f)(Art.39-Inc.b))	
ALZ Semillas S.A.....	ASS7P - SERIE VII.....		Nro. 8
AUTOMOTORES PAMPEANOS S.A.....	APC1P - CLASE I.....		Nro. 8
Cerámica Ruta 16 S.R.L.....	RU1BP - SERIE I CLASE B.....		Nro. 1-d), Nro. 8
Cerámica Ruta 16 S.R.L.....	Nro. 1-d)	
COM & LOG S.A.....	OG11P - SERIE I CLASE I.....		Nro. 8
Crowe AR S.A.....	(A.E.)RL-Art.39-Inc.e)	
Cueros y Cuerinas S.R.L.....	CCS2P - SERIE II.....		Nro. 8
DEL FABRO HNOS. Y CIA. S.A.....	Nro. 1-d)	
DULCOR S.A.....	DLS2P - SERIE II.....		Nro. 8
ESQUINA 3 S.A.....	QTS2P - SERIE II.....		Nro. 1-d), Nro. 8
ESQUINA 3 S.A.....	Nro. 1-d)	
Frigorífico General Pico S.A.....	FG11P - SERIE I CLASE I.....		Nro. 8
Frigorífico General Pico S.A.....	FG12P - SERIE I CLASE II.....		Nro. 8
Héctor A. Bertone S.A.....	EH12P - SERIE I CLASE II.....		Nro. 8
IAD S.R.L.....	IACBP - Serie I Clase B.....		Nro. 8
Insuga Chaco S.A.....	IC1BP - Obligaciones Negociables Serie I Clase B.....		Nro. 8
Lismar Sur S.A.....	LIS1P - SERIE I.....		Nro. 8
Metalfor S.A.....	FMS1P - SERIE I.....		Nro. 8
ORYZA S.A.....	ZA1BP - SERIE I CLASE B.....		Nro. 8
OVOPROT INTERNATIONAL S.A.....	VP00P - Serie IV.....	(A.E.)RL-Art.39-Inc.e), (C.I.)RL-Art.44-Inc.a), (C.S.)RL-Art.44-Inc.a), RL-Art.43-Inc.c), Nro. 2,	Nro. 8
OVOPROT INTERNATIONAL S.A.....	(A.E.)RL-Art.39-Inc.e), (C.I.)RL-Art.44-Inc.a), (C.S.)RL-Art.44-Inc.a), RL-Art.43-Inc.c), Nro. 2	
Petrolera Aconcagua Energía S.A.....	PEC3P - CLASE III.....		Nro. 8
Petrolera Aconcagua Energía S.A.....	PEC4P - CLASE IV.....		Nro. 8
Petrolera Aconcagua Energía S.A.....	PEC5P - CLASE V.....		Nro. 8
President Petroleum S.A.....	RMS3P - SERIE III.....	(A.E.)RL-Art.39-Inc.f)(Art.39-Inc.b)),	Nro. 8
President Petroleum S.A.....	RMS2P - SERIE 2.....	(A.E.)RL-Art.39-Inc.f)(Art.39-Inc.b)),	Nro. 8
President Petroleum S.A.....	(A.E.)RL-Art.39-Inc.f)(Art.39-Inc.b))	
SION S.A.....	SN9AP - Serie IX Clase A.....		Nro. 8
SION S.A.....	SN7AP - SERIE VII CLASE A.....		Nro. 8
SION S.A.....	SN7BP - SERIE VII CLASE B.....		Nro. 8
SION S.A.....	SN8AP - SERIE VIII CLASE A.....		Nro. 8
SION S.A.....	SN8BP - SERIE VIII CLASE B.....		Nro. 8
SION S.A.....	SNAAP - SERIE X CLASE A.....		Nro. 8
SION S.A.....	SNSBP - Serie XI.....		Nro. 8
SION S.A.....	SNSDP - SERIE XII.....		Nro. 8
SION S.A.....	SNSEP - SERIE XIII.....		Nro. 8
Syntex S.A.....	SW12P - SERIE I CLASE II.....		Nro. 8
TECNOVAX S.A.....	VX11P - SERIE I CLASE I.....		Nro. 8
TECNOVAX S.A.....	VX12P - SERIE I CLASE 2.....		Nro. 8
TIPCI (Tecnología Integral en Prevención contra Incendios) S.A.....	Nro. 10	
Tiser S.R.L.....	(A.E.)RL-Art.39-Inc.e), Nro. 2	
TR Argentina S.A.....	TGS1P - SERIE I.....		Nro. 8
Tradimex S.A.I. y C.....	(A.E.)RL-Art.39-Inc.f)(Art.39-Inc.d)), (C.S.)RL-Art.43-Inc.c), Nro. 1-d), Nro. 2	
Tux S.A.....	(A.E.)RL-Art.39-Inc.e)	
Un Techo para Argentina Asociación Civil.....	TAC1P - CLASE I.....		Nro. 8

Vitalcan S.A.	VA21P - CLASE II SERIE I	Nro. 8
Vitalcan S.A.	VA22P - CLASE II SERIE II	Nro. 8

FONDOS COMUNES CERRADOS DE INVERSIÓN

ALLARIA RESIDENCIAL CASASARG I FONDO COMUN DE INVERSION CERRADO INMOBILIARIO LEY 27.260.....	Nro. 1-d)
ALLARIA RESIDENCIAL I FONDO COMUN DE INVERSION CERRADO INMOBILIARIO	Nro. 8
ESTANCIAS DEL PILAR	(A.E.)RL-Art.40
FCIC INMOBILIARIO AL RIO LEY 27.260.....	(A.E.)RL-Art.42-Inc.b), Nro. 1-b)
Fondo Común de Inversión Cerrado Inmobiliario Puerto Nizuc.....	Nro. 8
GNNW SBS FONDO COMUN DE INVERSION CERRADO GANADERO W86.....	Nro. 8
GSS INMOBILIARIO I FONDO COMUN DE INVERSION CERRADO	Nro. 8
Pellegrini I Fondo Común de Inversión Cerrado Inmobiliario.....	Nro. 8
SBS CREAURBAN DESARROLLO FONDO COMUN DE INVERSION CERRADO INMOBILIRIO.....	Nro. 8
SBS RENTA FIJA I FONDO COMUN DE INVERSION CERRADO	Nro. 8
TERRAZAS DEL VOLCAN FONDO COMUN DE INVERSION CERRADO INMOBILIARIO	Nro. 8

FIDEICOMISOS FINANCIEROS

AMES 22	Nro. 8
Ames 23	Nro. 8
AMFAYs - Serie 43.....	Nro. 8
AMFAYs Serie 36	Nro. 8
AMFAYs Serie 37	Nro. 8
AMFAYs Serie 39	(A.E.)RL-Art.41(Art.39-Inc.d)), Nro. 8, Nro. 1-d)
AMFAYs Serie 40	Nro. 8
AMFAYs Serie 41	Nro. 8
AMFAYs Serie 42	Nro. 8
Cédulas Hipotecarias Argentinas Serie X 2009-2.....	(A.E.)RL-Art.41(Art.39-Inc.d))
Cédulas Hipotecarias Argentinas Serie XI 2009-3.....	(A.E.)RL-Art.41(Art.39-Inc.d))
Centrocard Créditos 4	Nro. 8
Centrocard Créditos 5	Nro. 8
Centrocard Créditos 6	Nro. 8
Clave Series 2	Nro. 8
Clave Series 3	Nro. 8
Consubond 182.....	Nro. 8
Consubond 183.....	Nro. 8
Consubond 184.....	Nro. 8
Consubond 185.....	Nro. 8
Consubond 186.....	Nro. 8
Decreto Nro. 976/01 - SIFER.....	Nro. 8
Dorrego y Libertador	(A.E.)RL-Art.41(Art.39-Inc.d)), Nro. 8, Nro. 1-d)
ENARSA-BRIGADIER LOPEZ.....	Nro. 8
Fideicomiso de Infraestructura Hídrica - Decreto 1381/01	(A.E.)RL-Art.41(Art.39-Inc.d)), Nro. 8
Fideicomiso Financiero de Capital Emprendedor CITES I.....	Nro. 8, Nro. 1-c)
Fideicomiso Financiero Solidario de Infraestructura Pública NASA 4	Nro. 1-d)
Fideicomiso Pyme Granjas Ovoprot 1.....	(A.E.)RL-Art.41(Art.39-Inc.d)), (C.I.)RL-Art.44-Inc.a), Nro. 8, Nro. 1-b)
Fiducar 17.....	Nro. 8
Fiducar 18.....	Nro. 8
Fiducar 19.....	Nro. 8
Fiducar 20.....	Nro. 8
Fiducar 21.....	Nro. 8
FINDESA I.....	Nro. 8
Forestal 1 - Fondo de Inversión Directa.....	Nro. 1-d)
Invernea Ganadero	Nro. 8
Invernea Proteína Pyme Serie 1	Nro. 8
Invernea Proteína Pyme Serie 2	Nro. 8
Invernea Proteína Pyme Serie 3	Nro. 8
Links Country de Mar	Nro. 1-d)

Megabono Crédito 296.....	Nro. 8
Megabono 305.....	Nro. 8
Mercado Crédito Consumo 19.....	Nro. 8
Mercado Crédito Consumo 20.....	Nro. 8
Mercado Crédito Consumo 21.....	Nro. 8
Mercado Crédito Consumo 22.....	Nro. 8
Mercado Crédito Consumo 23.....	Nro. 8
Mercado Crédito Consumo 24.....	Nro. 8
Mercado Crédito Consumo 25.....	Nro. 8
Mercado Crédito Consumo 26.....	Nro. 8
Mercado Crédito Consumo 27.....	Nro. 8
Mercado Crédito Consumo 28.....	Nro. 8
Mercado Crédito Consumo 29.....	Nro. 8
Mercado Crédito Consumo 30.....	Nro. 8
Mercado Crédito 19.....	Nro. 8
Mercado Crédito 20.....	Nro. 8
MILA IV.....	(A.E.)RL-Art.41(Art.39-Inc.d)), Nro. 1-d)
NASA Serie 3.....	Nro. 1-d)
NASA 2 Serie 2.....	Nro. 1-d)
Pareto Serie 2.....	Nro. 8
Pareto Serie 3.....	Nro. 8
PAYWAY Cobro Anticipado 1.....	Nro. 8
ProCreAr.....	Nro. 8
Programa Federal Plurianual de Construcción de Viviendas - Prov. de Mendoza.....	Nro. 8
Red Mutua 61.....	(A.E.)RL-Art.41(Art.39-Inc.d)), Nro. 8, Nro. 1-d)
Red Mutua 62.....	(A.E.)RL-Art.41(Art.39-Inc.d)), Nro. 8, Nro. 1-d)
Red Mutua 63.....	Nro. 8
Red Mutua 64.....	Nro. 8
Red Mutua 65.....	Nro. 8
Red Mutua 66.....	Nro. 8
Red Mutua 67.....	Nro. 8
Red Mutua 68.....	Nro. 8
Red Mutua 69.....	Nro. 8
Red Mutua 70.....	Nro. 8
Red Mutua 71.....	Nro. 8
Renta Agrícola I Fondo de Inversión Directa.....	Nro. 8
San Cristóbal Servicios Financieros 1.....	Nro. 8
San Cristóbal Servicios Financieros 2.....	Nro. 8, Nro. 1-d)
Secubono 215.....	Nro. 8
Secubono 216.....	Nro. 8
Secubono 217.....	Nro. 8
Secubono 218.....	Nro. 8
Secubono 219.....	Nro. 8
Secubono 220.....	Nro. 8
Secubono 221.....	Nro. 8
Secubono 222.....	Nro. 8
Secubono 223.....	Nro. 8
Secubono 224.....	Nro. 8
Secubono 225.....	Nro. 8
Secubono 232.....	Nro. 8
Supercanal 1.....	Nro. 8
Supercanal 2.....	Nro. 8
Total Assets 1.....	Nro. 8
Total Assets 2.....	Nro. 8
Trayectoria Leasing I.....	Nro. 8
Unicred Factoring 18.....	Nro. 8
Unicred Factoring 19.....	Nro. 8
Unicred Factoring 20.....	Nro. 8
Unicred Factoring 21.....	Nro. 8
Vicentín Exportaciones 8.....	(C.S.)RL-Art.44-Inc.a), Nro. 1-d)
VOII 2.....	Nro. 8

Waynimóvil IVNro. 8

CEDEARS

BANCO COMAFI S.A.	AABA - ALTABA INC	(C.I.)
BANCO COMAFI S.A.	HHPD - Hon Hai Precision Industry CO LTD	Nro. 8
BANCO COMAFI S.A.	DJNJ3 - Johnson & Johnson 6,95 01/09/29	Nro. 9
BANCO COMAFI S.A.	MBT - MOBILE TELESYSTEMS	(C.I.)RL-Art.44-Inc.a)
BANCO COMAFI S.A.	NTCO - NATURA & CO HOLDING S.A.	(C.I.)RL-Art.44-Inc.a)
BANCO COMAFI S.A.	NLM - NOVOLIPETSK STEEL PJSC	(C.I.)RL-Art.44-Inc.a), Nro. 8
BANCO COMAFI S.A.	OGZD - PJSC GAZPROM	(C.I.)RL-Art.44-Inc.a)
BANCO COMAFI S.A.	LKOD - PJSC LUKOIL	(C.I.)RL-Art.44-Inc.a)
BANCO COMAFI S.A.	ATAD - PJSC TATNEFT	(C.I.)RL-Art.44-Inc.a)
BANCO COMAFI S.A.	SMSN - Samsung Electronics CO LTD	Nro. 8
BANCO COMAFI S.A.	YZCA - YANKUANG ENERGY GROUP COLYD	Nro. 8
BANCO COMAFI S.A.		Nro. 1-d)
BANCO ITAU ARGENTINA S.A.		Nro. 1-d)
Caja de Valores S.A.	SI - Silvergate Capital Corporation	(C.I.)RL-Art.44-Inc.a)

CHEQUES DE PAGO DIFERIDO AUTORIZADOS A COTIZAR

ELECTRIFICADORA DEL VALLE S.A.(Libradora de cheques de pago diferido)	Nro. 2
OCSA S.A.(Libradora de cheques de pago diferido)	Nro. 2
OVOPROT INTERNATIONAL S.A.(Libradora de cheques de pago diferido)	(C.S.)RL-Art.162, Nro. 2
TECNOLOGIA AVANZADA EN TRANSPORTE S.A.(Libradora de cheques de pago diferido)	(S.I.)RL-Art.161-Inc.a), Nro. 2

CERTIFICADOS DE CRÉDITO FISCAL

Certificados de Crédito Fiscal.....Nro. IV

CERTIFICADOS DE CUSTODIA

Certificados de Custodia	D307 - CERTIFICADO DE CUSTODIA NRO. 35307	Nro. I, Nro. II
Certificados de Custodia	C129 - CERTIFICADO DE CUSTODIA NRO. 22129	Nro. I, Nro. II
Certificados de Custodia	C155 - CERTIFICADO DE CUSTODIA NRO. 22155	Nro. II, Nro. I
Certificados de Custodia	C156 - CERTIFICADO DE CUSTODIA NRO. 22156	Nro. II, Nro. I
Certificados de Custodia	C208 - CERTIFICADO DE CUSTODIA NRO. 22208	Nro. I, Nro. II
Certificados de Custodia	C209 - CERTIFICADO DE CUSTODIA NRO. 22209	Nro. I, Nro. II
Certificados de Custodia	C440 - CERTIFICADO DE CUSTODIA NRO. 22440	Nro. II, Nro. I
Certificados de Custodia	C403 - CERTIFICADO DE CUSTODIA NRO. 26403	Nro. II, Nro. I
Certificados de Custodia	Y403 - CERTIFICADO DE CUSTODIA NRO. 27403	Nro. I, Nro. II
Certificados de Custodia	D226 - CERTIFICADO DE CUSTODIA NRO. 32226	Nro. I, Nro. II
Certificados de Custodia	D302 - CERTIFICADO DE CUSTODIA NRO. 35302	Nro. I, Nro. II
Certificados de Custodia	D308 - CERTIFICADO DE CUSTODIA NRO. 35308	Nro. II, Nro. I
Certificados de Custodia	D505 - CERTIFICADO DE CUSTODIA NRO. 36505	Nro. II, Nro. I
Certificados de Custodia	D646 - CERTIFICADO DE CUSTODIA NRO. 36646	Nro. II, Nro. I
Certificados de Custodia	E505 - CERTIFICADO DE CUSTODIA NRO. 37505	Nro. I, Nro. II

TÍTULOS PÚBLICOS

Gobierno Nacional	VEJ6 - BONO DEL GOBIERNO NACIONAL A TASA VARIABLE CON VENCIMIENTO 19 DE JUNIO DE 2006	Nro. II, Nro. I
Gobierno Nacional	FRB - BONOS A TASA FLOTANTE EN DOLARES ESTADOUNIDENSES	Nro. I, Nro. II
Gobierno Nacional	PRE4 - BONOS DE CONSOLIDACION DE DEUDAS PREVISIONALES EN DOLARES ESTADOUNIDENSES - 2DA. SERIE	Nro. I, Nro. II
Gobierno Nacional	PRE6 - BONOS DE CONSOLIDACION DE DEUDAS PREVISIONALES EN DOLARES ESTADOUNIDENSES - 3RA. SERIE	Nro. II, Nro. I
Gobierno Nacional	PRE3 - BONOS DE CONSOLIDACION DE DEUDAS PREVISIONALES EN MONEDA NACIONAL - 2DA. SERIE	Nro. II, Nro. I

Gobierno Nacional.....	BOH1 - BONOS DE CONSOLIDACIÓN DE REGALÍAS DE HIDROCARBUROS.....	Nro. II, Nro. I
Gobierno Nacional.....	PRO2 - BONOS DE CONSOLIDACION EN DOLARES ESTADOUNIDENSES - 1RA. SERIE.....	Nro. I, Nro. II
Gobierno Nacional.....	PRO4 - BONOS DE CONSOLIDACION EN DOLARES ESTADOUNIDENSES - 2DA. SERIE.....	Nro. I, Nro. II
Gobierno Nacional.....	PRO6 - BONOS DE CONSOLIDACION EN DOLARES ESTADOUNIDENSES - 3RA. SERIE.....	Nro. I, Nro. II
Gobierno Nacional.....	PRO8 - BONOS DE CONSOLIDACION EN DOLARES ESTADOUNIDENSES - 4TA. SERIE.....	Nro. II, Nro. I
Gobierno Nacional.....	PR10 - BONOS DE CONSOLIDACION EN DOLARES ESTADOUNIDENSES - 5TA. SERIE.....	Nro. II, Nro. I
Gobierno Nacional.....	PRO5 - BONOS DE CONSOLIDACION EN MONEDA NACIONAL - 3RA. SERIE.....	Nro. I, Nro. II
Gobierno Nacional.....	PRO1 - BONOS DE CONSOLIDACION EN MONEDA NACIONAL - 1RA. SERIE.....	Nro. II, Nro. I
Gobierno Nacional.....	PRO3 - BONOS DE CONSOLIDACION EN MONEDA NACIONAL - 2DA. SERIE.....	Nro. I, Nro. II
Gobierno Nacional.....	PRO9 - BONOS DE CONSOLIDACION EN MONEDA NACIONAL - 5TA. SERIE.....	Nro. I, Nro. II
Gobierno Nacional.....	RV05 - BONOS DE LA REPUBLICA ARGENTINA DE CUPON VARIABLE CON VENCIMIENTO 2005.....	Nro. II, Nro. I
Gobierno Nacional.....	MV02 - BONOS DE LA REPUBLICA ARGENTINA DE MARGEN AJUSTABLE CON VENCIMIENTO EL 30 DE NOVIEMBRE DE 2002.....	Nro. II, Nro. I
Gobierno Nacional.....	ED04 - BONOS DE LA REPUBLICA ARGENTINA EN EUROS 10% 1999-2004.....	Nro. I, Nro. II
Gobierno Nacional.....	ES07 - BONOS DE LA REPUBLICA ARGENTINA EN EUROS 10% 2000-2007.....	Nro. I, Nro. II
Gobierno Nacional.....	EE07 - BONOS DE LA REPUBLICA ARGENTINA EN EUROS 10,25% 2000-2007.....	Nro. II, Nro. I
Gobierno Nacional.....	EL04 - BONOS DE LA REPUBLICA ARGENTINA EN EUROS 8,5 % 1999-2004.....	Nro. II, Nro. I
Gobierno Nacional.....	EA06 - BONOS DE LA REPUBLICA ARGENTINA EN EUROS 9% 1999-2006.....	Nro. II, Nro. I
Gobierno Nacional.....	EY09 - BONOS DE LA REPUBLICA ARGENTINA EN EUROS 9% 1999-2009.....	Nro. I, Nro. II
Gobierno Nacional.....	EJ03 - BONOS DE LA REPUBLICA ARGENTINA EN EUROS 9% 2000-2003.....	Nro. I, Nro. II
Gobierno Nacional.....	EO02 - BONOS DE LA REPUBLICA ARGENTINA EN EUROS 9,25% 1999-2002.....	Nro. II, Nro. I
Gobierno Nacional.....	EM04 - BONOS DE LA REPUBLICA ARGENTINA EN EUROS 9,5% 1999-2004.....	Nro. II, Nro. I
Gobierno Nacional.....	VBL6 - BONOS DEL GOBIERNO NACIONAL A TASA FLOTANTE EN DOLARES ESTADOUNIDENSES.....	Nro. II, Nro. I
Gobierno Nacional.....	VBA3 - BONOS DEL GOBIERNO A TASA FLOTANTE EN DOLARES ESTADOUNIDENSES SERIE I.....	Nro. II, Nro. I
Gobierno Nacional.....	VBY3 - BONOS DEL GOBIERNO A TASA FLOTANTE EN DOLARES ESTADOUNIDENSES SERIE II.....	Nro. II, Nro. I
Gobierno Nacional.....	VEA2 - BONOS DEL GOBIERNO A TASA VARIABLE - SOBRE TASA DE ENCUESTA - 3RA. SERIE.....	Nro. I, Nro. II
Gobierno Nacional.....	VE02 - BONOS DEL GOBIERNO A TASA VARIABLE - SOBRE TASA DE ENCUESTA - 4TA. SERIE.....	Nro. II, Nro. I
Gobierno Nacional.....	VE02 - BONOS DEL GOBIERNO A TASA VARIABLE - SOBRE TASA DE ENCUESTA - 5TA. SERIE.....	Nro. I, Nro. II
Gobierno Nacional.....	VEF4 - BONOS DEL GOBIERNO A TASA VARIABLE - SOBRE TASA DE ENCUESTA - 6TA. SERIE.....	Nro. II, Nro. I
Gobierno Nacional.....	VBS5 - BONOS DEL GOBIERNO NACIONAL A TASA FLOTANTE EN DOLARES ESTADOUNIDENSES.....	Nro. I, Nro. II
Gobierno Nacional.....	VBG6 - BONOS DEL GOBIERNO NACIONAL A TASA FLOTANTE EN DOLARES ESTADOUNIDENSES.....	Nro. I, Nro. II
Gobierno Nacional.....	VBG7 - BONOS DEL GOBIERNO NACIONAL A TASA FLOTANTE EN DOLARES ESTADOUNIDENSES - SERIE I.....	Nro. II, Nro. I
Gobierno Nacional.....	VBS7 - BONOS DEL GOBIERNO NACIONAL A TASA FLOTANTE EN DOLARES ESTADOUNIDENSES - SERIE II.....	Nro. I, Nro. II
Gobierno Nacional.....	VEG2 - BONOS DEL GOBIERNO NACIONAL A TASA VARIABLE - SERIE A.....	Nro. I, Nro. II
Gobierno Nacional.....	VBG2 - BONOS DEL GOBIERNO NACIONAL A TASA VARIABLE - SERIE B.....	Nro. I, Nro. II
Gobierno Nacional.....	VCG2 - BONOS DEL GOBIERNO NACIONAL A TASA VARIABLE - SERIE C.....	Nro. I, Nro. II
Gobierno Nacional.....	BGA2 - BONOS DEL GOBIERNO NACIONAL 9% 2001-2002.....	Nro. II, Nro. IV, Nro. I
Gobierno Nacional.....	BX92 - BONOS EXTERNOS 1992.....	Nro. II, Nro. I
Gobierno Nacional.....	ZO03 - BONOS EXTERNOS GLOBALES CUPON CERO CON VENCIMIENTO OCTUBRE 2003 SERIE E.....	Nro. II, Nro. I
Gobierno Nacional.....	ZO04 - BONOS EXTERNOS GLOBALES CUPON CERO CON VENCIMIENTO OCTUBRE 2004 SERIE F.....	Nro. I, Nro. II
Gobierno Nacional.....	GD03 - BONOS EXTERNOS GLOBALES DE LA REPUBLICA ARGENTINA 2003 - 8,375%.....	Nro. II, Nro. I
Gobierno Nacional.....	GL30 - BONOS EXTERNOS GLOBALES DE LA REPUBLICA ARGENTINA EN DOLARES ESTADOUNIDENSES 10,25% 2000-2030.....	Nro. I, Nro. II
Gobierno Nacional.....	GM10 - BONOS EXTERNOS GLOBALES DE LA REPUBLICA ARGENTINA EN DOLARES ESTADOUNIDENSES 11,375% 2000-2010.....	Nro. I, Nro. II
Gobierno Nacional.....	GA09 - BONOS EXTERNOS GLOBALES DE LA REPUBLICA ARGENTINA EN DOLARES ESTADOUNIDENSES 11,75% 1999-2009.....	Nro. II, Nro. I
Gobierno Nacional.....	GF20 - BONOS EXTERNOS GLOBALES DE LA REPUBLICA ARGENTINA EN DOLARES ESTADOUNIDENSES 12% 2000-2020.....	Nro. I, Nro. II
Gobierno Nacional.....	GJ31 - BONOS EXTERNOS GLOBALES DE LA REPUBLICA ARGENTINA EN DOLARES ESTADOUNIDENSES 12% 2001-2031.....	Nro. II, Nro. I
Gobierno Nacional.....	GE31 - BONOS EXTERNOS GLOBALES DE LA REPUBLICA ARGENTINA EN DOLARES ESTADOUNIDENSES 12% 2001-2031.....	Nro. I, Nro. II
Gobierno Nacional.....	GJ18 - BONOS EXTERNOS GLOBALES DE LA REPUBLICA ARGENTINA EN DOLARES ESTADOUNIDENSES 12,25% 2001-2018.....	Nro. II, Nro. I
Gobierno Nacional.....	GF12 - BONOS EXTERNOS GLOBALES DE LA REPUBLICA ARGENTINA EN DOLARES ESTADOUNIDENSES 12,375% 2001-2012.....	Nro. II, Nro. I
Gobierno Nacional.....	GD08 - BONOS EXTERNOS GLOBALES DE LA REPUBLICA ARGENTINA EN DOLARES ESTADOUNIDENSES 7% 2001-2004 Y 15,50% 2004-2008.....	Nro. I, Nro. II
Gobierno Nacional.....	GPS8 - BONOS EXTERNOS GLOBALES DE LA REPUBLICA ARGENTINA EN PESOS 10% 2001-2004 Y 12% 2004-2008.....	Nro. II, Nro. I
Gobierno Nacional.....	GD05 - BONOS EXTERNOS GLOBALES DE LA REPUBLICA ARGENTINA 11% - 1998 - 2005.....	Nro. I, Nro. II
Gobierno Nacional.....	GO06 - BONOS EXTERNOS GLOBALES DE LA REPUBLICA ARGENTINA 11% 2006.....	Nro. II, Nro. I
Gobierno Nacional.....	GE17 - BONOS EXTERNOS GLOBALES DE LA REPUBLICA ARGENTINA 11,375% 1997-2017.....	Nro. I, Nro. II
Gobierno Nacional.....	GJ15 - BONOS EXTERNOS GLOBALES DE LA REPUBLICA ARGENTINA 11,75% 2000-2015.....	Nro. II, Nro. I
Gobierno Nacional.....	GF19 - BONOS EXTERNOS GLOBALES DE LA REPUBLICA ARGENTINA 12,125% 1999-2019.....	Nro. II, Nro. I
Gobierno Nacional.....	GS27 - BONOS EXTERNOS GLOBALES DE LA REPUBLICA ARGENTINA 9,75% 1997-2027.....	Nro. II, Nro. I
Gobierno Nacional.....	PARM - BONOS GARANTIZADOS A TASA FIJA DE LA REPUBLICA ARGENTINA VENCIMIENTO 2023 EN MARCOS ALEMANES.....	Nro. II, Nro. I
Gobierno Nacional.....	PARD - BONOS GARANTIZADOS A TASA FIJA DE LA REPUBLICA ARGENTINA VENCIMIENTO 2023 EN DOLARES ESTADOUNIDENSES.....	Nro. II, Nro. I
Gobierno Nacional.....	DISD - BONOS GARANTIZADOS A TASA FLOTANTE DE LA REPUBLICA ARGENTINA VENCIMIENTO 2023 EN DOLARES ESTADOUNIDENSES.....	Nro. I, Nro. II
Gobierno Nacional.....	DISM - BONOS GARANTIZADOS A TASA FLOTANTE DE LA REPUBLICA ARGENTINA VENCIMIENTO 2023 EN MARCOS ALEMANES.....	Nro. I, Nro. II
Gobierno Nacional.....	BT03 - BONTES A TASA VARIABLE 2003.....	Nro. I, Nro. II
Gobierno Nacional.....	TY04 - BONTES 11,25%/2004.....	Nro. II, Nro. I
Gobierno Nacional.....	TY03 - BONTES 11,75% 2003.....	Nro. II, Nro. I
Gobierno Nacional.....	TY06 - BONTES 11,75% 2006.....	Nro. II, Nro. I
Gobierno Nacional.....	TY05 - BONTES 12,125% 2005.....	Nro. I, Nro. II

Gobierno Nacional.....	BT02 - BONTES 8,75% - VENCIMIENTO 9-5-2002	Nro. I, Nro. II
Gobierno Nacional.....	TS27 - BONTES 9,9375%/2027	Nro. II, Nro. I
Gobierno Nacional.....	FERB1 - FERROBONOS	Nro. I, Nro. II
Gobierno Nacional.....	SA04 - LETRAS EXTERNAS DE LA REPUBLICA A ARGENTINA EN DOLARES ESTADOUNIDENSES L + 5,75% 1999-2004 - SERIE 64	Nro. I, Nro. II
Gobierno Nacional.....	SJ07 - LETRAS EXTERNAS DE LA REPUBLICA A ARGENTINA EN LIBRAS ESTERLINAS .10% 1997-2007- SERIE 53.....	Nro. I, Nro. II
Gobierno Nacional.....	SF07 - LETRAS EXTERNAS DE LA REPUBLICA A ARGENTINA EN PESOS 11,75% 1997-2007 - SERIE 49.....	Nro. II, Nro. I
Gobierno Nacional.....	SL02 - LETRAS EXTERNAS DE LA REPUBLICA A ARGENTINA EN PESOS 8,75% 1997-2002 - SERIE 54	Nro. II, Nro. I
Gobierno Nacional.....	EV04 - LETRAS EXTERNAS DE LA REPUBLICA A ARGENTINA EUROS L+5,10% 1999-2004 - SERIE 68	Nro. II, Nro. I
Gobierno Nacional.....	VB4 - LETRAS EXTERNAS DE LA REPUBLICA ARGENTINA EN DOLARES ESTADOUNIDENSES A TASA BADLAR + 2,98% 2001-2004 - SERIE 75	Nro. I, Nro. II, Nro. IV
Gobierno Nacional.....	7BY4 - LETRAS EXTERNAS DE LA REPUBLICA ARGENTINA EN DOLARES ESTADOUNIDENSES A TASA BADLAR + 2,98% 2001-2004 - SERIE 75 TRAMO 7	Nro. II, Nro. IV, Nro. I
Gobierno Nacional.....	VEY4 - LETRAS EXTERNAS DE LA REPUBLICA ARGENTINA EN DOLARES ESTADOUNIDENSES A TASA ENCUESTA + 4,95% 2001-2004 - SERIE 74	Nro. II, Nro. I, Nro. IV
Gobierno Nacional.....	7EY4 - LETRAS EXTERNAS DE LA REPUBLICA ARGENTINA EN DOLARES ESTADOUNIDENSES A TASA ENCUESTA + 4,95% 2001-2004 - SERIE 74 TRAMO 7	Nro. I, Nro. IV, Nro. II
Gobierno Nacional.....	EY28 - LETRAS EXTERNAS DE LA REPUBLICA ARGENTINA EN EURO DE CUPON DE MONTO FIJO 1998-2028	Nro. II, Nro. I
Gobierno Nacional.....	EF07 - LETRAS EXTERNAS DE LA REPUBLICA ARGENTINA EN EUROS 10% 2001-2007 - SERIE 73	Nro. I, Nro. II
Gobierno Nacional.....	EY05 - LETRAS EXTERNAS DE LA REPUBLICA ARGENTINA EN EUROS 9% 2000-2005 - SERIE 71	Nro. I, Nro. II
Municipalidad de Resistencia.....	BCMR - BONOS DE CONSOLIDACION DE DEUDA DE MUNICIPALIDAD DE RESISTENCIA , PROVINCIA DEL CHACO.....	Nro. I, Nro. II
Provincia de Buenos Aires	PX10 - BONOS AL 10% CON VENCIMIENTO EL 5 DE JULIO DE 2004 - SERIE N° 10	Nro. I, Nro. II
Provincia de Buenos Aires	BGBX1 - BONOS AL 10,75% CON VENCIMIENTO 2005	Nro. II, Nro. I
Provincia de Buenos Aires	GPBX2 - BONOS AL 12,50% CON VENCIMIENTO EL 15 DE MARZO DE 2002 - SERIE N° 2.....	Nro. I, Nro. II
Provincia de Buenos Aires	PX13 - BONOS AL 12,75% CON VENCIMIENTO EL 1 DE AGOSTO DE 2003 - SERIE N° 13	Nro. I, Nro. II
Provincia de Buenos Aires	GPBX7 - BONOS AL 13,25% CON VENCIMIENTO EL 29 DE MARZO DE 2010 - SERIE N° 7.....	Nro. II, Nro. I
Provincia de Buenos Aires	PX14 - BONOS AL 13,75% CON VENCIMIENTO EL 5 DE SETIEMBRE DE 2007 - SERIE N° 14	Nro. I, Nro. II
Provincia de Buenos Aires	PX15 - BONOS AL 9% CON VENCIMIENTO EL 6 DE SETIEMBRE DE 2002 - SERIE N° 15	Nro. I, Nro. II
Provincia de Buenos Aires	BPME - BONOS PAR A MEDIANO PLAZO EN EUROS VTO. 2020	Nro. VI
Provincia de Buenos Aires	XBM24 - LETRAS DE LA PROVINCIA DE BUENOS AIRES EN PESOS AJUSTABLES POR CER A CUPÓN DE INTERÉS A 272 DÍAS CON VENCIMIENTO EL 27.03.24:.....	Nro. V
Provincia de Buenos Aires	XBY24 - LETRAS DE LA PROVINCIA DE BUENOS AIRES EN PESOS AJUSTABLES POR CER A CUPÓN DE INTERÉS CON VENCIMIENTO EL 24.05.24:.....	Nro. V
Provincia de Buenos Aires	XBA24 - LETRAS DE LA PROVINCIA DE BUENOS AIRES EN PESOS AJUSTABLES POR CER A CUPÓN DE INTERÉS CON VENCIMIENTO EL 25.04.24:.....	Nro. V
Provincia de Buenos Aires	XBL24 - LETRAS DE LA PROVINCIA DE BUENOS AIRES EN PESOS AJUSTABLES POR CER A CUPÓN DE INTERÉS CON VENCIMIENTO EL 25.07.24.....	Nro. V
Provincia de Buenos Aires	XBJ24 - LETRAS DE LA PROVINCIA DE BUENOS AIRES EN PESOS AJUSTABLES POR CER A CUPÓN DE INTERÉS CON VENCIMIENTO EL 27.06.24	Nro. V
Provincia de Buenos Aires	PX21 - LETRAS DE TESORERIA DE LA PROVINCIA DE BUENOS AIRES - SERIE N° 21	Nro. II, Nro. I
Provincia de Buenos Aires	BBY24 - LETRAS DEL TESORO DE LA PROVINCIA DE BUENOS AIRES EN PESOS A CUPÓN DE INTERÉS VARIABLE CON VENCIMIENTO 24.05.24:.....	Nro. V
Provincia de Buenos Aires	BBD24 - LETRAS DEL TESORO DE LA PROVINCIA DE BUENOS AIRES EN PESOS A CUPÓN DE INTERÉS VENCIMIENTO 19.12.2024	Nro. V
Provincia de Buenos Aires	LBA24 - LETRAS DEL TESORO DE LA PROVINCIA DE BUENOS AIRES EN PESOS A DESCUENTO CON VENCIMIENTO EL 25.04.24	Nro. V
Provincia de Buenos Aires	LB3M4 - LETRAS DEL TESORO DE LA PROVINCIA DE BUENOS AIRES EN PESOS A DESCUENTO CON VENCIMIENTO 27.03.24	Nro. V
Provincia de Buenos Aires	LB2M4 - LETRAS DEL TESORO DE LA PROVINCIA DE BUENOS AIRES EN PESOS A DESCUENTO CON VENCIMIENTO 27.03.24	Nro. V
Provincia de Buenos Aires	XB5J4 - LETRAS DEL TESORO DE LA PROVINCIA DE BUENOS AIRES EN PESOS AJUSTABLES POR CER A DESCUENTO A 126 DÍAS CON VENCIMIENTO EL 27.06.24	Nro. V
Provincia de Buenos Aires	XB3A4 - LETRAS DEL TESORO DE LA PROVINCIA DE BUENOS AIRES EN PESOS AJUSTABLES POR CER A DESCUENTO CON VENCIMIENTO EL 25.04.24.....	Nro. V
Provincia de Buenos Aires	XB2A4 - LETRAS DEL TESORO DE LA PROVINCIA DE BUENOS AIRES EN PESOS AJUSTABLES POR CER A DESCUENTO CON VENCIMIENTO EL 25.04.24.....	Nro. V
Provincia de Buenos Aires	XB2M4 - LETRAS DEL TESORO DE LA PROVINCIA DE BUENOS AIRES EN PESOS AJUSTABLES POR CER A DESCUENTO CON VENCIMIENTO EL 27.03.24.....	Nro. V
Provincia de Buenos Aires	XBG24 - LETRAS DEL TESORO DE LA PROVINCIA DE BUENOS AIRES EN PESOS AJUSTABLES POR CER A DESCUENTO CON VENCIMIENTO 22.08.24.....	Nro. V
Provincia de Buenos Aires	XB3J4 - LETRAS DEL TESORO DE LA PROVINCIA DE BUENOS AIRES EN PESOS AJUSTABLES POR CER A DESCUENTO CON VENCIMIENTO 27.06.24	Nro. V
Provincia de Buenos Aires	XB4J4 - LETRAS DEL TESORO DE LA PROVINCIA DE BUENOS AIRES EN PESOS AJUSTABLES POR CER A DESCUENTO CON VENCIMIENTO 27.06.24	Nro. V
Provincia de Buenos Aires	PBA25 - TITULOS DE DEUDA DE LA PROVINCIA DE BUENOS AIRES A TASA VARIABLES CON VENCIMIENTO EL 12/04/2025	Nro. V
Provincia de Buenos Aires	BP21 - "TITULOS DE DEUDA DE LA PROVINCIA DE BUENOS AIRES AL 10,875% CON VENCIMIENTO EN 2021"	Nro. VI
Provincia de Buenos Aires	PBL24 - TÍTULOS DE LA PROVINCIA DE BUENOS AIRES EN PESOS AJUSTABLES POR CER A CUPÓN DE INTERES CON VENCIMIENTO EL 25 DE JULIO DE 2024	Nro. V
Provincia de Formosa.....	BCDF1 - BONOS DE CANCELACION DE DEUDA DE LA PROVINCIA DE FORMOSA LEY 1184 PRIMERA SERIE.....	Nro. II, Nro. I
Provincia de Formosa.....	BCFD2 - BONOS DE CONSOLIDACION DE DEUDAS - LEY 986 - EN DOLARES ESTADOUNIDENSES - 2DA. SERIE	Nro. II, Nro. I
Provincia de Formosa.....	BCFM1 - BONOS DE CONSOLIDACION EN MONEDA NACIONAL - 1RA. SERIE	Nro. II, Nro. I
Provincia de Formosa.....	BCFD1 - BONOS DE CONSOLIDACION EN DOLARES ESTADOUNIDENSES 1RA. SERIE	Nro. II, Nro. I
Provincia de Formosa.....	FORM1 - TITULOS DE DEUDA PUBLICA SERIE 01 CON VENCIMIENTO EN EL AÑO 2005 GARANTIZADOS CON DERECHOS DE COPARTICIPACION FEDERAL DE IMPUESTOS -LAPACHO I	Nro. II, Nro. III
Provincia de Formosa.....	FORM2 - TITULOS DE DEUDA PUBLICA SERIE 02 GARANTIZADOS CON DERECHOS DE COPARTICIPACION FEDERAL DE IMPUESTOS CON VENCIMIENTO EN EL AÑO 2005.....	Nro. II, Nro. III
Provincia de La Rioja	RIF25 - TITULOS DE DEUDA A TASA INCREMENTAL CON VENCIMIENTO EN 2028	Nro. I
Provincia de Mendoza.....	BACX1 - BONO ACONCAGUA 2007	Nro. II, Nro. I, Nro. III
Provincia de Misiones.....	TPMS - TITULOS DE DEUDAS DE LA PROVINCIA DE MISIONES "SENIOR"	Nro. II, Nro. III, Nro. I
Provincia de Río Negro.....	BORD1 - BONOS DE CONSOLIDACION DE DEUDAS DE LA PROVINCIA DE RIO NEGRO EN DOLARES ESTADOUNIDENSES.....	Nro. I, Nro. II
Provincia de Río Negro.....	BORN1 - BONOS DE CONSOLIDACION DE DEUDAS DE LA PROVINCIA DE RIO NEGRO EN MONEDA NACIONAL.....	Nro. I, Nro. II
Provincia de Río Negro.....	RC21 - CERTIFICADOS DE DEUDA PUBLICA INTERNA RIONEGRINA CLASE II - SERIE 1 - "CEDEPIR II-1"	Nro. II, Nro. I
Provincia de Río Negro.....	RC22 - CERTIFICADOS DE DEUDA PUBLICA INTERNA RIONEGRINA CLASE 2 - "CEDEPIR 2-2".....	Nro. II, Nro. I
Provincia de Santiago del Estero.....	TSEX5 - TITULOS A MEDIANO PLAZO GARANTIZADOS CON FONDOS DE LA COPARTICIPACION IMPUESTOS SERIE N° 5	Nro. I
Provincia de Tucumán.....	TUCU2 - BONO DEL TESORO DE LA PROVINCIA DE TUCUMAN "INDEPENDENCIA" 2DA. SERIE	Nro. I, Nro. II
Provincia de Tucumán.....	TTUX2 - TITULOS DE DEUDA PUBLICA DE MEDIANO PLAZO SERIE 02 AL 9,45% GARANTIZADOS CON DERECHOS DE COPARTICIPACION CON VENCIMIENTO EN 2004.....	Nro. II, Nro. I
Provincia del Chaco.....	BCHD1 - BONOS CHAQUEÑOS DE CONSOLIDACION II - LEY 4385 EN DOLARES ESTADOUNIDENSES 1RA. SERIE.....	Nro. I, Nro. II
Provincia del Chaco.....	BCHD2 - BONOS CHAQUEÑOS DE CONSOLIDACION II LEY 4385 EN DOLARES ESTADOUNIDENSES 2DA. SERIE.....	Nro. I, Nro. II
Provincia del Chaco.....	BCHD3 - BONOS CHAQUEÑOS DE CONSOLIDACION II LEY 4385 EN DOLARES ESTADOUNIDENSES 3RA. SERIE	Nro. II, Nro. I

CODIGOS DE INDIVIDUALIZACIONES, CONCEPTOS QUE COMPRENDEN

(A.E.): Negociación con Advertencias Especiales

(C.I.): Interrupción en la Negociación

(C.S.): Suspensión de negociación

(S.I.): Suspensión Ingreso de Cheques a Custodia

Nro. 4: Las emisoras de acciones establezcan retribuciones (a) basadas en la evolución del precio de cotización de sus acciones, o (b) consistentes en la entrega de acciones de la propia sociedad, o (c) mediante el otorgamiento de opciones para la adquisición de sus acciones o de valores convertibles en acciones.

Nro. 1-d): El auditor, la comisión fiscalizadora, el consejo de vigilancia o, en su caso, el comité de auditoría, emitan sus informes relacionados con la documentación contable con un párrafo de énfasis que destaque hechos o circunstancias revelados en los estados financieros.

Nro. 1-b): El auditor, la comisión fiscalizadora, el consejo de vigilancia o, en su caso, el comité de auditoría, emitan sus informes relacionados con la documentación contable con abstención de opinión sobre la situación patrimonial, económica y/o financiera.

Nro. 1-c): El auditor, la comisión fiscalizadora, el consejo de vigilancia o, en su caso, el comité de auditoría, emitan sus informes relacionados con la documentación contable con opinión condicionada sobre la situación patrimonial, económica y/o financiera.

Nro. 2: Las emisoras no presenten en término sus estados financieros generales o trimestrales, sin contar con autorización expresa del MERCADO para ello.

Nro. 3: Las emisoras de acciones hayan contraído obligaciones o celebrado convenios o se apliquen disposiciones legales que limiten la distribución de dividendos o reservas.

Nro. 5: Las emisoras de acciones hayan obtenido la homologación judicial en firme del acuerdo de acreedores y hasta tanto se modifique la mencionada situación procesal.

Nro. 6-a): Una sociedad controlada por una emisora de acciones haya solicitado su concurso preventivo y hasta tanto se declare la finalización de éste.

Nro. 6-b): Una sociedad controlada por una emisora de obligaciones negociables haya solicitado su concurso preventivo y hasta tanto se homologue el acuerdo.

Nro. 9: Los títulos de deuda que constituyen los activos subyacentes de estos certificados, no se hallan admitidos a cotizar en ninguna bolsa o mercado de valores del exterior.

Nro. I: El MERCADO ha tomado conocimiento de que el emisor no puso a disposición los fondos necesarios para atender el pago de los servicios comprometidos.

Nro. II: Bonos comprendidos oportunamente en procesos de reestructuración de deuda.

Nro. III: El MERCADO ha sido informado fehacientemente acerca de la aceleración de los plazos establecidos para el pago de los valores emitidos por entes públicos y consecuentemente, que las sumas adeudadas a los mismos han devenido exigibles.

Nro. IV: El Gobierno Nacional suspendió el régimen de cancelación de obligaciones tributarias nacionales con títulos de la deuda pública.

Nro. V: En caso de incumplimiento en el pago de los servicios financieros de los valores negociables de que se trata, se retendrán los importes necesarios de los recursos del Régimen de Coparticipación Federal de Impuestos para el pago respectivo.

Nro. 8: La negociación de los valores negociables se encuentra limitada a los Inversores Calificados que se definen en el Prospecto o en las Resoluciones y Normativas de la Comisión Nacional de Valores.

Nro. 10: La sociedad emisora de obligaciones negociables bajo el régimen PyME CNV Garantizada ha solicitado la apertura de su concurso preventivo, por lo que el inversor deberá examinar atentamente la calidad de la garantía

Nro. VI: El emisor ha informado con relación a los BONOS PAR A MEDIANO PLAZO EN EUROS VENCIMIENTO 2020 (BPME) y los TITULOS DE DEUDA DE LA PROVINCIA DE BUENOS AIRES AL 10,875% CON VENCIMIENTO EN 2021 (BP21), incluidos en un proceso de reestructuración de la deuda pública provincial, que existe a la fecha un saldo remanente de los mismos

al no alcanzarse las mayorías necesarias para canjear la totalidad.

Calendario de las fechas de vencimiento para la presentación de Documentación Contable de valores negociables admitidos al listado *

AÑO 2024

De acciones, obligaciones negociables, fideicomisos financieros y fondos comunes de inversión
 De obligaciones negociables PyMEs
 De acciones PyMEs
 De valores de corto plazo
 De cheques
 De Entidades Financieras

	Balance cerrado al:	Fecha de vencimiento:	Fecha de vencimiento:	Fecha de vencimiento:	Fecha de vencimiento:
		Acciones / ON / FF / FC **	VCP	Cheques	Entidades Financieras
MEM	31/10/2023	09/01/2024	09/01/2024	29/01/2024	09/01/2024
TRIM	30/11/2023	11/01/2024	19/01/2024	28/02/2024	31/1/2024
MEM	30/11/2023	08/02/2024	08/02/2024	28/02/2024	08/02/2024
TRIM	31/12/2023	11/02/2024	19/02/2024	30/03/2024	29/2/2024
MEM	31/12/2023	10/03/2024	10/03/2024	30/03/2024	10/03/2024
TRIM	31/01/2024	13/03/2024	21/03/2024	30/04/2024	31/03/2024
MEM	31/01/2024	10/04/2024	10/04/2024	30/04/2024	10/04/2024
TRIM	28/02/2024	10/04/2024	18/04/2024	28/05/2024	30/04/2024
MEM	28/02/2024	08/05/2024	08/05/2024	28/05/2024	08/05/2024
TRIM	31/03/2024	12/05/2024	20/05/2024	29/06/2024	31/05/2024
MEM	31/03/2024	09/06/2024	09/06/2024	29/06/2024	09/06/2024
TRIM	30/04/2024	11/06/2024	19/06/2024	29/07/2024	30/06/2024
MEM	30/04/2024	09/07/2024	09/07/2024	29/07/2024	09/07/2024
TRIM	31/05/2024	12/07/2024	20/07/2024	29/08/2024	31/07/2024
MEM	31/05/2024	09/08/2024	09/08/2024	29/08/2024	09/08/2024
TRIM	30/06/2024	11/08/2024	19/08/2024	28/09/2024	31/08/2024
MEM	30/06/2024	08/09/2024	08/09/2024	28/09/2024	08/09/2024
TRIM	31/07/2024	11/09/2024	19/09/2024	29/10/2024	30/09/2024
MEM	31/07/2024	09/10/2024	09/10/2024	29/10/2024	09/10/2024
TRIM	31/08/2024	12/10/2024	20/10/2024	29/11/2024	31/10/2024
MEM	31/08/2024	09/11/2024	09/11/2024	29/11/2024	09/11/2024
TRIM	30/09/2024	11/11/2024	19/11/2024	29/12/2024	30/11/2024
MEM	30/09/2024	09/12/2024	09/12/2024	29/12/2024	09/12/2024
TRIM	31/10/2024	12/12/2024	20/12/2024	29/01/2025	31/12/2024

* En el supuesto de que cualquiera de los vencimientos coincidiera con un día inhábil bursátil, el mismo pasará al primer día hábil siguiente.

** Atento a lo dispuesto en la Comunicación BCRA "A" 7.658 del 15/12/2022, se excluyen de esta lista las entidades financieras.

