LA BOLSA
Boletin Diario

miércoles 25 de septiembre de 2024 — Año CXVIII - N° 17.310

BCBA Bolsa de Comercio de Buenos Aires

BYMA Bolsas y Mercados Argentinos

Este Boletín se emite por la Bolsa de Comercio de Buenos Aires por cuenta y orden Bolsas y Mercados Argentinos S.A., como Entidad Calificada según Resolución N° 18.629 de la CNV y en ejercicio de las facultades delegadas conforme al art. 32, inc. g) de la Ley 26.831

INDICE

RESUMEN Y PRECIOS DE CIERRE - PROMEDIO PONDERADO
- Resumen Diario 2
- Operaciones contado 3/8
- Opciones 9
- Tasa de pases y cauciones 9

INFORMACIONES DE:
SOCIEDADES ANÓNIMAS
- Artículo 23 del Reglamento de Listado y/o Capítulo XXI de las Normas de la CNV 10/11
- Resolución de Asamblea 11
- Nómina de Directorio 12

OBLIGACIONES NEGOCIABLES
- Suscripción 12/22
- Convocatoria 22/23
- Pago de Intereses y/o Amortización 23

PYME
- Autorización de Listado 23/24
- Suscripción 24/30
- Pago de Intereses y/o Amortización 31

CEDEARS 32/37
- Pago de Dividendo 37/38

TITULOS PUBLICOS
- Resultado de Colocación 38/39

FIDEICOMISOS FINANCIEROS
- Suscripción 39/40

INFORMACIONES DE BYMA S.A.
- Arreglos de Negociación Electrónica con Concertación Automática de Operaciones Prioridad Precio-Tiempo (PPT) 40
- Análisis de Posiciones Lanzadoras 41/44
- Asambleas a realizarse de Sociedades Admitidas a Cotizar 45/49

- **EDICTOS** 49/51

ANEXO I
(PPT Prioridad-Precio-Tiempo e información Complementaria)

OPERACIONES DE VALORES DE RENTA VARIABLE
- Acciones Indice S&P Merval 52/79
- Acciones Panel General 79/90
- Cedears 90/151
- Operaciones a Plazo 151

OPERACIONES DE VALORES DE RENTA FIJA
- Valores Públicos 152/308
- Obligaciones Negociables 308/322
- Certificado de Participación 322

- **OPCIONES**
- Operaciones de Opciones 323/348
- Operaciones de Pases y Cauciones 349/379
- Vtos. de Caución Bursátil y Operaciones de Pase 380
- Montos Totales de Vtos. Futuros de Pase y Caución Bursátil 380
- Indice sectorial de S&P BYMA
- Préstamos de Títulos 380
- Sociedades que se encuentran en "Negociaciones Especiales" 380

ANEXO II -
Negociación Bilateral SENEBI e Información complementaria.

SECUENCIA DE PRECIOS DE COMPRAS Y VENTAS REGISTRADAS EN SENEBI (Segmento de Negociacion Bilateral)

- Títulos Públicos 381/389
- Obligaciones Negociables 389/392
- Títulos de Deuda 392
- Certificados de Participación 392
- Arreglos de Negociación Bilateral (SENEBI) 393
- Fondos Comunes Cerrados de Inversión Valor de Libros de su Cuota Parte unitaria 394/428
- Opciones - Series Habilitadas 429/430

Se incluyen en la presente edición:
- Síntesis Información Contable Ingresada, Situación Reglamentaria y Calendario de Vencimientos.

PROSPECTOS DE:

- **ON PYME Gara CNV ZAFRA S.A. SERIE II CLASES A Y B**

- **FF CUOTAS CENCOSUD SERIE XXXVII**

- **FF MONI MOBILE XII**

LA BOLSA
Resumen Diario

Bolsa de Comercio de Buenos Aires — **25 de Septiembre de 2024**

RESUMEN BURSATIL

INDICE BOLSA - GENERAL

Actual	Anterior	Variación %
73.842.490,580	75.056.351,350	-1,620

S&P MERVAL

Actual	Anterior	Variación %
1.744.131,220	1.774.667,880	-1,720

ESPECIES

Alza 334 ↑ | Baja 609 ↓ | Sin cambio 64 =

CONTADO	VALOR NOMINAL	VALOR NEGOCIADO
Acc Cupones Plazo	0,000	0,000
Acciones	29.278.986,230	47.459.900.866,260
BONOS	2.197.530.745.898,000	4.879.794.476.117,620
Cauciones	2.495.795.775.971,080	2.650.385.778.832,900
Cedears	4.301.090,000	38.898.408.687,740
Cupones Acciones	0,000	0,000
EQUITY_NO_STD	34.164.028,230	86.359.615.019,620
EQUITY_STD	0,000	0,000
Futuros	1.460.000.000,000	79.156.000,000
Futuros Indice	1.460.000.000,000	79.156.000,000
Futuros Moneda	0,000	0,000
OPTION	316.084,000	3.536.949.610,940
Oblig. Negociables	4.018.218.273,000	47.704.267.162,200
Plazo	0,000	0,000
PxL	0,000	0,000
Cauciones	2.495.795.775.971,080	2.650.385.778.832,900
Cauciones-DOLAR	125.842.357,020	125.849.429,470
Cauciones-DOLAR-PESOS	125.842.357,020	151.515.162.314,690
Cauciones-PESOS	2.495.669.933.614,060	2.498.870.616.518,210
Renta Fija Plazo	0,000	0,000
Senebi Oblig.Negoc	7.853.732.223,000	409.153.628.369,179
Senebi Oblig.Negoc CI	3.021.083.747,000	197.129.874.431,019
Senebi Oblig.Negoc CN	4.832.648.476,000	212.023.753.938,159
Senebi Publicos	1.585.475.708.988,000	3.294.411.338.874,860
Senebi Publicos CI	745.183.482.553,000	1.527.673.292.465,090
Senebi Publicos CN	832.438.494.212,000	1.357.584.418.040,580
Senebi Tit Publicos	1.577.621.976.765,000	2.885.257.710.505,680
Préstamo de Valores	5.089.849,000	10.775.770.885,570
Titulos Privados	34.164.028,230	86.359.615.019,620
Titulos Publicos	608.036.818.637,000	1.537.678.870.080,610
Total Contado	2.197.564.909.926,230	4.966.154.091.137,230
Total General	4.693.366.091.976,320	7.630.931.746.466,730

Cantidad de operaciones en rueda del día de la fecha: 570.276
(incluye 34.898 por Opciones)

BCBA
Bolsa de Comercio de Buenos Aires

EVOLUCION DEL S&P MERVAL

ESPECIES CON MAYOR NEGOCIACION

ESPECIE	VTO.	ULTIMO	TOTAL OPERADO
S2S4X	24	112,610	191.248.592.255,750
AL30	Inm.	70.130,000	163.964.063.053,499
AL30	24	70.180,000	72.920.860.233,200
S29N4	24	125,100	48.262.300.576,910
SN4X	24	125,031	43.459.080.000,000

PRINCIPALES ALZAS

ESPECIE	PRECIO	VARIACION %
UPSTD	8,000	7,810
AMATD	39,400	5,060
CTIO	2.280,000	5,060
CVS	4.995,000	5,040
EDNB	1.430,000	42,280

PRINCIPALES BAJAS

ESPECIE	PRECIO	VARIACION %
BIIBD	15,000	-9,090
KB	35.925,000	-7,460
ZMD	1,445	-7,370
SATLD	1,020	-7,270
INTCB	5.780,000	-24,740

BANCO DE LA NACION ARGENTINA

COTIZACIONES DE DIVISAS EN EL MERCADO LIBRE DE CAMBIOS AL CIERRE DE LAS OPERACIONES DEL DIA DE LA FECHA.

DIVISAS	TIPO COMPRADOR $	TIPO VENDEDOR $
Dolar U.S.A	966,0000	969,0000
Libra Esterlina	1.286,9052	1.293,8088
Euro	1.074,7716	1.080,5319
Franco Suizos *	113.614,3702	114.121,5023
YENES *	667,9028	671,0810
Dolares Canadienses *	71.663,6720	71.989,4510
Coronas Danesas *	14.397,9449	14.538,5078
Coronas Noruegas *	9.113,2728	9.234,8514
Coronas Suecas *	9.456,8424	9.582,7554
Yuan *	13.433,4317	14.105,1033
Dolar Australiano	658,8120	662,7960

COTIZACIÓN DOLAR BILLETE	$	$
Dolar U.S.A.	947,0000	987,0000

(*) Cotización cada 100 unidades

VOLVER AL INICIO

OPERACIONES CONTADO

PRECIOS DE CIERRE Y PROMEDIO PONDERADO

Especie		Cierre Anterior	Cierre Del dia	Promedio Ponderado
ACCIONES				
AGRO	24hs.	55,000	55,100	54,479
AGRO	Inm.	55,000	54,500	54,420
ALUA	24hs.	904,000	898,000	898,449
ALUA	Inm.	898,000	895,000	897,299
ALUAD	24hs.	0,777	0,744	0,747
ALUAD	Inm.	0,747	0,774	0,760
AUSO	24hs.	2.900,000	2.925,000	2.930,006
AUSO	Inm.	2.870,000	2.890,000	2.869,402
BBAR	24hs.	4.650,000	4.465,000	4.481,416
BBAR	Inm.	4.645,000	4.455,000	4.518,484
BBARD	24hs.	3,880	3,685	3,711
BBARD	Inm.	3,830	3,720	3,739
BHIP	24hs.	402,000	391,500	392,829
BHIP	Inm.	404,000	392,500	391,965
BMA	24hs.	8.470,000	8.230,000	8.232,304
BMA	Inm.	8.600,000	8.200,000	8.232,802
BMA.D	24hs.	7,120	6,810	6,894
BMA.D	Inm.	7,090	6,870	6,898
BOLT	24hs.	48,850	48,500	48,773
BOLT	Inm.	50,000	47,650	47,665
BPAT	24hs.	2.165,000	2.180,000	2.154,963
BPAT	Inm.	2.200,000	2.165,000	2.117,909
BYMA	24hs.	311,500	313,500	314,201
BYMA	Inm.	311,000	313,000	314,109
BYMAD	24hs.	0,261	0,261	0,264
BYMAD	Inm.	0,259	0,261	0,261
CADO	24hs.	507,000	506,000	506,525
CADO	Inm.	496,000	514,000	504,625
CAPX	24hs.	6.620,000	6.650,000	6.575,108
CAPX	Inm.	6.560,000	6.570,000	6.571,308
CARC	24hs.	29,700	29,500	29,438
CARC	Inm.	28,650	29,050	29,120
CECO2	24hs.	307,500	303,000	304,040
CECO2	Inm.	309,000	302,500	302,678
CELU	24hs.	1.130,000	1.110,000	1.119,921
CELU	Inm.	1.125,000	1.120,000	1.112,264
CEPU	24hs.	1.230,000	1.225,000	1.225,478
CEPU	Inm.	1.230,000	1.215,000	1.219,722
CEPUB	24hs.	1.255,000	1.210,000	1.210,000
CEPUD	24hs.	1,030	1,080	1,049
CGPA2	24hs.	1.935,000	1.915,000	1.935,842
CGPA2	Inm.	1.925,000	1.915,000	1.935,988
COME	24hs.	268,500	260,500	260,781
COME	Inm.	269,000	260,500	259,958
CRE3W	24hs.	703,000	709,000	707,199
CRE3W	Inm.	640,000	729,000	729,000
CRES	24hs.	1.110,000	1.105,000	1.118,300
CRES	Inm.	1.110,000	1.125,000	1.114,575
CRESD	24hs.	0,923	0,916	0,930
CTIO	24hs.	2.170,000	2.285,000	2.274,976
CTIO	Inm.	2.250,000	2.280,000	2.208,477
CVH	24hs.	4.985,000	5.030,000	5.036,123
CVH	Inm.	5.190,000	5.050,000	5.032,619
DGCE	24hs.	1.365,000	1.340,000	1.328,394
DGCE	Inm.	1.375,000	1.345,000	1.331,961
DGCU2	24hs.	1.345,000	1.350,000	1.336,571
DGCU2	Inm.	1.350,000	1.335,000	1.326,144
DYCA	24hs.	527,000	500,000	500,000
EDN	24hs.	1.465,000	1.420,000	1.430,186
EDN	Inm.	1.460,000	1.370,000	1.421,235
EDNB	24hs.	1.005,000	1.430,000	1.430,000
EDND	24hs.	1,225	1,180	1,183
FERR	24hs.	146,500	147,000	145,627
FERR	Inm.	145,000	143,000	143,000
FIPL	24hs.	312,500	318,000	316,256
FIPL	Inm.	310,000	320,000	319,852
GAMI	24hs.	192,000	190,000	191,537
GAMI	Inm.	198,000	190,000	190,000
GARO	24hs.	138,500	142,000	140,333
GBAN	24hs.	1.200,000	1.200,000	1.193,497
GBAN	Inm.	1.235,000	1.140,000	1.140,000
GCDI	24hs.	31,100	30,000	30,450
GCLA	24hs.	2.300,000	2.255,000	2.278,651
GCLA	Inm.	2.250,000	2.370,000	2.335,000
GGAL	24hs.	5.430,000	5.310,000	5.334,044
GGAL	Inm.	5.470,000	5.290,000	5.335,126
GGALD	24hs.	4,540	4,415	4,423
GGALD	Inm.	4,560	4,400	4,440
GRIM	24hs.	1.180,000	1.100,000	1.108,947
HARG	24hs.	1.880,000	1.915,000	1.871,386
HARG	Inm.	1.900,000	1.810,000	1.829,513
HAVA	24hs.	5.760,000	5.700,000	5.719,861
HAVA	Inm.	5.680,000	5.730,000	5.656,917
HSAT	24hs.	247,000	243,750	244,354
HSAT	Inm.	240,750	246,000	246,000
INTR	24hs.	392,000	393,000	385,429
INVJ	24hs.	409,000	406,000	408,079
INVJ	Inm.	415,000	404,500	410,715
IRS2W	24hs.	1.415,000	1.415,000	1.341,298
IRSA	24hs.	1.415,000	1.400,000	1.405,211
IRSA	Inm.	1.415,000	1.405,000	1.404,894
IRSAD	24hs.	1,170	1,150	1,159
LEDE	24hs.	1.080,000	1.080,000	1.091,203
LEDE	Inm.	1.050,000	1.095,000	1.089,274
LOMA	24hs.	2.085,000	2.125,000	2.119,472
LOMA	Inm.	2.085,000	2.125,000	2.109,074
LOMAB	Inm.	2.170,000	2.100,000	2.113,333
LOMAD	24hs.	1,720	1,760	1,745
LONG	24hs.	41,450	40,800	40,746
LONG	Inm.	41,500	42,700	42,700
METR	24hs.	1.160,000	1.145,000	1.155,563
METR	Inm.	1.155,000	1.145,000	1.149,585
MIRG	24hs.	20.250,000	20.600,000	20.541,831
MIRG	Inm.	20.300,000	20.600,000	20.559,346
MOLA	24hs.	18.700,000	18.550,000	18.555,894
MOLA	Inm.	18.300,000	18.875,000	18.823,762
MOLI	24hs.	3.245,000	3.140,000	3.142,562
MOLI	Inm.	3.245,000	3.135,000	3.170,948
MORI	24hs.	328,500	324,500	325,183
MORI	Inm.	329,500	325,500	323,906
MTR	24hs.	2.020,000	1.995,000	1.995,719
MTR	Inm.	2.020,000	2.000,000	2.000,000
OEST	24hs.	1.050,000	1.060,000	1.066,795
OEST	Inm.	1.100,000	1.050,000	1.054,128
PAMP	24hs.	2.955,000	2.925,000	2.942,207
PAMP	Inm.	2.975,000	2.920,000	2.936,969
PAMPD	24hs.	2,465	2,430	2,437
PAMPD	Inm.	2,470	2,420	2,477
PATA	24hs.	1.200,000	1.180,000	1.199,749
PATA	Inm.	1.220,000	1.200,000	1.200,000
RICH	24hs.	914,000	918,000	914,279
RICHD	24hs.	0,750	0,750	0,750
RIGO	24hs.	870,000	860,000	860,000
ROSE	24hs.	118,750	117,000	117,000
SAMI	24hs.	850,000	852,000	850,060
SAMI	Inm.	847,000	848,000	849,627
SEMI	24hs.	127,750	126,250	126,912
SEMI	Inm.	125,250	125,000	125,610
SUPV	24hs.	1.940,000	1.865,000	1.870,199
SUPV	Inm.	1.950,000	1.855,000	1.877,495
SUPVD	24hs.	1,620	1,565	1,565
SUPVD	Inm.	1,630	1,600	1,600
TECO2	24hs.	1.995,000	1.970,000	1.976,755
TECO2	Inm.	2.005,000	1.955,000	1.967,523
TECOD	24hs.	1,680	1,650	1,652
TGNO4	24hs.	3.320,000	3.335,000	3.348,797
TGNO4	Inm.	3.315,000	3.355,000	3.367,534
TGSU2	24hs.	5.140,000	5.020,000	5.088,898
TGSU2	Inm.	5.230,000	4.990,000	5.104,955
TGSUB	24hs.	5.030,000	5.090,000	5.090,000
TGSUD	24hs.	4,350	4,320	4,287
TRAN	24hs.	1.800,000	1.750,000	1.783,273
TRAN	Inm.	1.780,000	1.755,000	1.778,327
TXAR	24hs.	871,000	848,000	854,077
TXAR	Inm.	874,000	850,000	859,059
TXARD	24hs.	0,727	0,709	0,713
TXARD	Inm.	0,708	0,730	0,716
VALO	24hs.	315,500	312,000	312,796
VALO	Inm.	314,500	310,000	311,311
YPFD	24hs.	27.950,000	27.525,000	27.692,873
YPFD	Inm.	27.975,000	27.500,000	27.749,078
YPFDD	24hs.	23,300	23,000	23,002
YPFDD	Inm.	23,550	23,000	23,155
CEDEARS				
AAL	24hs.	6.780,000	6.730,000	6.741,346
AAL	Inm.	6.700,000	6.790,000	6.711,991
AALD	24hs.	5,560	5,590	5,594
AAP	24hs.	3.585,000	3.495,000	3.462,269
AAP	Inm.	3.645,000	3.425,000	3.498,529
AAPL	24hs.	13.875,000	13.850,000	13.735,925
AAPL	Inm.	13.850,000	13.725,000	13.773,589
AAPLB	24hs.	13.875,000	13.700,000	13.700,000
AAPLD	24hs.	11,550	11,450	11,438
AAPLD	Inm.	11,500	11,350	11,389
ABBV	24hs.	23.675,000	23.450,000	23.438,222
ABBV	Inm.	23.800,000	23.400,000	23.400,000
ABBVD	24hs.	19,300	19,350	19,350
ABEV	24hs.	8.630,000	8.540,000	8.578,085
ABEV	Inm.	8.670,000	8.500,000	8.641,556
ABNB	24hs.	10.725,000	10.700,000	10.660,893
ABNB	Inm.	10.725,000	10.600,000	10.598,333
ABNBD	24hs.	8,770	8,990	8,774
ABT	24hs.	34.600,000	34.450,000	34.335,795
ABT	Inm.	34.525,000	34.100,000	34.100,000
ABTD	24hs.	29,600	29,300	29,300
ACN	24hs.	5.550,000	5.580,000	5.550,653
ACN	Inm.	5.420,000	5.550,000	5.550,000
ACND	24hs.	4,670	4,700	4,700
ADBE	24hs.	14.550,000	14.450,000	14.407,134
ADBE	Inm.	14.475,000	14.300,000	14.433,436
ADBED	24hs.	12,100	12,000	11,994
ADBED	Inm.	12,050	11,900	11,900
ADGO	24hs.	14.175,000	14.000,000	13.864,286
ADGO	Inm.	14.075,000	13.700,000	13.737,500
ADGOD	24hs.	11,950	11,800	11,835
ADI	24hs.	18.475,000	18.525,000	18.421,729
ADI	Inm.	17.900,000	17.850,000	17.847,727
ADP	24hs.	56.200,000	56.200,000	56.200,000
AEG	24hs.	7.780,000	7.760,000	7.731,711
AEM	24hs.	17.175,000	17.200,000	17.183,194
AEM	Inm.	16.625,000	16.625,000	16.906,250
AIG	24hs.	17.975,000	17.875,000	17.894,778
AKO.B	24hs.	22.500,000	22.500,000	22.500,000
AMAT	24hs.	48.175,000	48.475,000	48.394,111
AMAT	Inm.	48.200,000	49.400,000	49.388,889
AMATD	24hs.	37,500	39,400	39,475
AMD	24hs.	19.325,000	19.900,000	19.721,419
AMD	Inm.	19.225,000	19.875,000	19.669,628
AMDD	24hs.	16,000	16,400	16,351
AMDD	Inm.	16,050	16,450	16,348
AMGN	24hs.	13.450,000	12.850,000	12.823,347
AMGN	Inm.	13.250,000	12.825,000	12.747,727
AMX	24hs.	19.925,000	19.775,000	19.881,356
AMZN	24hs.	1.635,000	1.640,000	1.633,748
AMZN	Inm.	1.635,000	1.640,000	1.631,536
AMZND	24hs.	1,365	1,360	1,365
AMZND	Inm.	1,360	1,370	1,361
ANF	24hs.	174.200,000	169.400,000	168.110,833
ANF	Inm.	171.550,000	170.100,000	170.100,000
ARCO	24hs.	20.850,000	20.250,000	20.376,356
ARCO	Inm.	21.028,376	20.350,000	20.602,586
ARKK	24hs.	5.800,000	5.740,000	5.767,949
ARKK	Inm.	5.760,000	5.730,000	5.762,493
ARKKD	24hs.	4,835	4,740	4,750
ARKKD	Inm.	4,790	4,755	4,764
ASR	24hs.	17.925,000	17.425,000	17.404,167
AVGO	24hs.	5.490,000	5.490,000	5.485,228
AVGO	Inm.	5.440,000	5.440,000	5.461,789
AVGOD	24hs.	4,550	4,520	4,553
AVGOD	Inm.	4,570	4,560	4,553
AVY	24hs.	14.925,000	14.925,000	14.908,333
AXP	24hs.	21.700,000	21.775,000	21.726,993
AXP	Inm.	21.775,000	20.650,000	21.644,481
AXPD	24hs.	18,250	17,850	18,104
AXPD	Inm.	17,400	17,300	17,300
AZN	24hs.	47.150,000	47.700,000	47.422,500
AZN	Inm.	46.875,000	47.100,000	47.391,667
AZND	Inm.	37,850	37,250	37,250
BA	24hs.	7.940,000	7.810,000	7.829,005
BA	Inm.	7.910,000	7.790,000	7.776,860
BA.C	24hs.	12.025,000	12.000,000	11.992,403
BA.C	Inm.	12.125,000	11.925,000	11.945,798
BA.CD	24hs.	9,990	9,890	9,909
BA.CD	Inm.	10,100	9,880	9,880
BABA	24hs.	13.200,000	13.000,000	12.978,794
BABA	Inm.	13.175,000	13.000,000	12.941,547
BABAD	24hs.	10,900	10,850	10,809
BABAD	Inm.	11,000	10,750	10,759
BAK	24hs.	4.345,000	4.545,000	4.437,038
BB	24hs.	996,000	989,000	983,601
BB	Inm.	995,000	957,000	951,000
BBAS3	24hs.	3.070,000	3.060,000	3.028,239
BBD	24hs.	3.165,000	3.200,000	3.191,319
BBD	Inm.	3.180,000	3.185,000	3.173,002
BBDD	24hs.	2,670	2,615	2,626
BBDD	Inm.	2,670	2,710	2,732
BBV	24hs.	13.250,000	13.250,000	13.203,808
BCS	24hs.	14.875,000	14.600,000	14.653,571
BHP	24hs.	35.125,000	35.450,000	35.331,505
BHP	Inm.	35.000,000	35.250,000	35.250,000
BIDU	24hs.	10.500,000	10.475,000	10.416,526
BIDU	Inm.	10.575,000	10.400,000	10.431,373
BIDUD	24hs.	8,760	8,660	8,600
BIDUD	Inm.	8,720	8,650	8,650
BIIB	24hs.	18.200,000	17.900,000	18.002,460
BIIBD	24hs.	16,500	15,000	15,000
BIOX	24hs.	9.910,000	9.590,000	9.589,064
BIOX	Inm.	9.930,000	9.560,000	9.571,921
BIOXD	24hs.	8,300	8,290	8,064
BIOXD	Inm.	8,230	8,050	8,050

VOLVER AL INICIO

OPERACIONES CONTADO

PRECIOS DE CIERRE Y PROMEDIO PONDERADO

Especie		Cierre Anterior	Cierre Del dia	Promedio Ponderado
BITF	24hs.	13.450,000	13.125,000	13.240,723
BITF	Inm.	13.350,000	13.100,000	13.349,562
BITFD	24hs.	11,050	10,800	11,302
BITFD	Inm.	11,000	10,800	10,987
BKNG	24hs.	7.100,000	7.070,000	7.053,885
BMY	24hs.	20.800,000	20.475,000	20.227,896
BMY	Inm.	20.700,000	20.425,000	20.182,692
BNG	24hs.	23.775,000	23.250,000	23.314,085
BNG	Inm.	24.100,000	24.000,000	24.000,000
BP	24hs.	8.050,000	7.780,000	7.797,032
BP	Inm.	8.010,000	7.780,000	7.784,286
BPD	24hs.	6,700	6,480	6,606
BRFS	24hs.	16.700,000	16.825,000	16.716,618
BRFS	Inm.	16.400,000	16.600,000	16.600,000
BRKB	24hs.	25.300,000	25.250,000	25.136,951
BRKB	Inm.	25.200,000	25.200,000	25.187,377
BRKBD	24hs.	21,000	21,000	20,900
BRKBD	Inm.	21,050	21,000	20,875
BSBR	24hs.	6.540,000	6.560,000	6.509,429
C	24hs.	24.975,000	24.725,000	24.567,901
C	Inm.	25.125,000	24.600,000	24.578,179
C.D	24hs.	20,850	20,350	20,419
CAAP	24hs.	87.200,000	86.450,000	86.586,916
CAAP	Inm.	86.400,000	87.300,000	87.300,000
CAH	24hs.	44.950,000	44.575,000	44.367,500
CAR	24hs.	4.075,000	3.880,000	3.960,456
CAT	24hs.	23.550,000	23.175,000	23.251,488
CAT	Inm.	23.500,000	23.125,000	23.345,205
CATD	24hs.	19,450	19,150	19,168
CATD	Inm.	19,550	19,200	19,247
CCL	24hs.	7.620,000	7.340,000	7.404,582
CDE	24hs.	9.180,000	9.010,000	9.249,747
CDE	Inm.	8.010,000	9.010,000	9.134,390
CL	24hs.	42.325,000	42.525,000	42.342,407
COIN	24hs.	7.750,000	7.580,000	7.643,931
COIN	Inm.	7.670,000	7.610,000	7.728,494
COIND	24hs.	6,400	6,290	6,378
COIND	Inm.	6,470	6,270	6,404
COST	24hs.	23.000,000	23.250,000	23.045,693
COST	Inm.	22.350,000	23.150,000	22.821,250
COSTD	24hs.	19,950	19,650	19,633
CRM	24hs.	18.375,000	18.675,000	18.612,445
CRM	Inm.	18.300,000	18.650,000	18.524,435
CRMD	24hs.	15,200	15,500	15,485
CSCO	24hs.	12.825,000	12.900,000	12.831,399
CSCO	Inm.	12.800,000	13.275,000	12.946,795
CSCOD	24hs.	10,800	10,600	10,618
CSCOD	Inm.	10,550	10,450	10,445
CVS	24hs.	4.755,000	4.905,000	4.830,095
CVS	Inm.	4.845,000	4.950,000	4.937,216
CVX	24hs.	11.325,000	11.025,000	11.061,474
CVX	Inm.	11.325,000	11.025,000	11.032,587
CVXD	24hs.	9,400	9,180	9,238
CVXD	Inm.	9,300	9,200	9,224
CX	24hs.	7.940,000	7.780,000	7.765,112
DAL	24hs.	7.270,000	7.300,000	7.311,288
DAL	Inm.	7.130,000	7.290,000	7.280,140
DALD	24hs.	6,000	5,900	5,898
DD	24hs.	21.325,000	21.000,000	21.012,500
DE	24hs.	12.525,000	12.475,000	12.421,365
DE	Inm.	12.425,000	11.850,000	12.373,438
DED	24hs.	10,100	10,000	9,987
DEO	24hs.	27.800,000	27.275,000	27.254,630
DEO	Inm.	27.800,000	27.300,000	27.300,000
DESP	24hs.	15.525,000	15.150,000	15.253,764
DESP	Inm.	15.425,000	15.100,000	15.215,385
DESPD	24hs.	12,900	12,700	12,640
DESPD	Inm.	12,950	12,600	12,605
DIA	24hs.	25.800,000	25.750,000	25.675,648
DIA	Inm.	25.775,000	25.600,000	25.598,118
DIAD	24hs.	21,400	21,300	21,257
DIAD	Inm.	21,500	21,250	21,301
DISN	24hs.	9.540,000	9.600,000	9.574,848
DISN	Inm.	9.540,000	9.570,000	9.525,253
DISNB	24hs.	10.275,000	9.590,000	9.590,000
DISND	24hs.	7,970	7,940	7,920
DISND	Inm.	7,920	7,930	7,889
DJN3C	Inm.	1,125	1,130	1,128
DOCU	24hs.	3.270,000	3.380,000	3.343,816
DOCU	Inm.	3.100,000	3.400,000	3.432,267
DOW	24hs.	10.950,000	10.825,000	10.816,102
DOWD	24hs.	9,090	8,960	8,981
E	24hs.	9.680,000	9.460,000	9.462,308
EA	24hs.	12.400,000	12.400,000	12.331,944
EBAY	24hs.	39.850,000	39.450,000	39.387,500
EBR	24hs.	35.550,000	35.300,000	35.300,000
EEM	24hs.	11.125,000	11.100,000	11.043,450
EEM	Inm.	11.125,000	11.275,000	11.185,000
EEMD	24hs.	9,280	9,260	9,272
EEMD	Inm.	9,300	9,110	9,114
EFX	24hs.	22.975,000	22.300,000	22.541,667
ERIC	24hs.	4.710,000	4.705,000	4.700,102
ERJ	24hs.	44.725,000	45.025,000	44.726,802
ERJ	Inm.	45.975,000	42.775,000	42.774,375
ERJD	24hs.	37,150	38,300	38,238
ERJD	Inm.	36,500	36,050	36,042
ETSY	24hs.	4.215,000	4.200,000	4.180,803
ETSY	Inm.	4.140,000	4.120,000	4.126,279
EWZ	24hs.	18.200,000	18.150,000	18.051,497
EWZ	Inm.	18.150,000	18.100,000	18.093,902
EWZD	24hs.	15,100	14,950	15,142
F	24hs.	13.300,000	12.825,000	12.751,573
F	Inm.	13.175,000	12.800,000	12.730,403
FCX	24hs.	19.875,000	19.700,000	19.754,123
FCX	Inm.	19.875,000	19.700,000	19.700,000
FD	24hs.	11,200	10,700	10,751
FDX	24hs.	32.675,000	32.350,000	32.324,098
FDX	Inm.	32.650,000	32.125,000	32.286,581
FDXD	24hs.	27,150	27,600	27,520
FDXD	Inm.	27,000	27,000	27,000
FSLR	24hs.	16.650,000	16.450,000	16.421,399
GE	24hs.	28.950,000	29.125,000	28.947,371
GE	Inm.	28.950,000	28.875,000	28.925,000
GE..B	24hs.	28.075,000	29.000,000	29.000,000
GED	24hs.	24,450	23,950	24,387
GFI	24hs.	19.025,000	19.275,000	19.165,602
GGB	24hs.	16.550,000	16.375,000	16.345,495
GILD	24hs.	25.575,000	25.250,000	25.420,109
GILD	Inm.	25.700,000	25.575,000	25.575,000
GILDD	Inm.	20,203	20,400	20,400
GLOB	24hs.	13.350,000	13.175,000	13.108,704
GLOB	Inm.	13.300,000	13.025,000	13.095,613
GLOBD	24hs.	11,000	10,850	10,860
GLOBD	Inm.	11,000	10,900	10,752
GLW	24hs.	13.875,000	13.750,000	13.670,922
GLW	Inm.	13.800,000	13.250,000	13.226,563
GM	24hs.	9.750,000	9.400,000	9.286,370
GM	Inm.	9.700,000	9.260,000	9.246,234
GOGLD	24hs.	2,880	2,850	2,841
GOGLD	Inm.	2,880	2,845	2,844
GOLD	24hs.	12.525,000	12.700,000	12.614,123
GOLD	Inm.	12.525,000	12.700,000	12.613,508
GOLDD	24hs.	10,350	10,450	10,465
GOLDD	Inm.	10,550	10,600	10,522
GOOGL	24hs.	3.430,000	3.425,000	3.417,248
GOOGL	Inm.	3.430,000	3.415,000	3.412,177
GPRK	24hs.	10.200,000	9.980,000	10.020,587
GPRK	Inm.	10.200,000	9.800,000	9.800,000
GRMN	24hs.	71.750,000	70.700,000	70.825,000
GS	24hs.	46.850,000	46.475,000	46.399,206
GS	Inm.	46.725,000	46.200,000	46.280,208
GSD	24hs.	38,300	38,400	38,400
GSD	Inm.	35,050	37,100	37,100
GSK	24hs.	12.525,000	12.525,000	12.448,414
HAL	24hs.	18.325,000	17.650,000	17.837,536
HAL	Inm.	18.400,000	17.600,000	17.600,000
HALD	24hs.	15,350	14,650	14,676
HAPV3	24hs.	961,000	923,000	911,218
HD	24hs.	15.275,000	15.200,000	15.175,801
HD	Inm.	15.125,000	15.125,000	15.103,571
HDB	24hs.	40.600,000	40.675,000	40.620,000
HDD	24hs.	12,800	12,900	12,900
HL	24hs.	8.690,000	8.620,000	8.682,131
HL	Inm.	8.730,000	8.310,000	8.370,541
HMC	24hs.	40.175,000	40.450,000	40.137,879
HMY	24hs.	13.200,000	13.075,000	13.035,514
HMY	Inm.	13.075,000	13.000,000	13.078,824
HMYD	24hs.	10,950	10,750	10,792
HMYD	Inm.	10,800	10,850	10,752
HOG	24hs.	15.725,000	15.500,000	15.520,455
HON	24hs.	31.350,000	31.700,000	31.505,357
HON	Inm.	31.550,000	31.950,000	31.668,478
HPQ	24hs.	43.875,000	44.275,000	44.282,689
HSBC	24hs.	27.625,000	27.500,000	27.373,077
HSY	24hs.	11.275,000	11.150,000	11.146,087
HSY	Inm.	11.300,000	11.150,000	11.172,581
HSYD	24hs.	9,250	9,600	9,600
HUT	24hs.	76.450,000	77.350,000	78.347,468
HUT	Inm.	76.000,000	78.500,000	78.533,600
HUTD	24hs.	63,100	64,000	65,187
HWM	24hs.	121.450,000	122.150,000	122.268,132
IBM	24hs.	18.000,000	18.050,000	17.976,082
IBM	Inm.	17.875,000	18.000,000	17.943,394
IBMD	24hs.	14,900	14,900	14,856
IBMD	Inm.	14,900	14,850	14,855
IBN	24hs.	38.325,000	38.400,000	38.395,313
IFF	24hs.	10.475,000	10.575,000	10.572,500
INFY	24hs.	27.600,000	27.525,000	27.500,641
INFY	Inm.	27.000,000	27.075,000	27.062,500
ING	24hs.	7.510,000	7.390,000	7.365,556
INTC	24hs.	5.560,000	5.800,000	5.782,821
INTC	Inm.	5.600,000	5.800,000	5.783,694
INTCB	24hs.	7.680,721	5.780,000	5.780,000
INTCD	24hs.	4,710	4,850	4,811
INTCD	Inm.	4,725	4,860	4,851
IP	24hs.	15.000,000	14.825,000	14.825,000
ITUB	24hs.	8.030,000	8.100,000	8.074,200
ITUB	Inm.	7.810,000	7.820,000	7.820,000
ITUBD	Inm.	5,565	6,360	6,360
IWM	24hs.	26.983,092	26.775,000	26.745,313
IWM	Inm.	26.975,000	26.900,000	26.656,052
IWMD	24hs.	22,824	22,350	22,468
IWMD	Inm.	22,950	22,200	22,159
JD	24hs.	10.300,000	10.175,000	10.128,854
JD	Inm.	10.300,000	10.125,000	10.116,373
JDD	24hs.	8,510	8,900	8,866
JMIA	24hs.	5.620,000	5.820,000	5.874,648
JMIA	Inm.	5.650,000	5.840,000	5.879,770
JMIAD	24hs.	4,750	4,865	4,896
JMIAD	Inm.	4,700	4,940	4,903
JNJ	24hs.	13.250,000	13.150,000	13.091,301
JNJ	Inm.	13.175,000	13.200,000	13.062,560
JNJD	24hs.	11,150	11,100	11,018
JPM	24hs.	17.300,000	17.200,000	17.050,691
JPM	Inm.	17.125,000	17.150,000	17.395,370
JPMD	24hs.	14,400	14,650	14,399
JPMD	Inm.	14,300	14,300	14,276
KB	24hs.	38.825,000	35.925,000	35.925,000
KEP	24hs.	9.310,000	9.220,000	9.220,000
KGC	24hs.	11.950,000	11.950,000	11.957,143
KMB	24hs.	28.800,000	28.975,000	28.897,727
KO	24hs.	17.400,000	17.550,000	17.482,086
KO	Inm.	17.425,000	17.475,000	17.468,010
KO..B	24hs.	17.650,000	17.525,000	17.516,684
KOD	24hs.	14,500	14,650	14,472
KOD	Inm.	14,550	14,600	14,510
KOFM	24hs.	56.350,000	55.500,000	56.265,116
KOFM	Inm.	56.100,000	56.200,000	56.200,000
LAC	24hs.	3.030,000	3.055,000	3.046,995
LAC	Inm.	3.010,000	3.050,000	3.031,515
LACD	24hs.	2,565	2,540	2,528
LACD	Inm.	2,460	2,530	2,530
LLY	24hs.	20.175,000	20.225,000	20.210,252
LLY	Inm.	20.025,000	20.250,000	20.095,500
LLYD	24hs.	16,900	16,700	16,792
LLYD	Inm.	16,600	16,850	16,781
LMT	24hs.	35.325,000	35.375,000	35.449,034
LMT	Inm.	35.450,000	35.175,000	35.287,500
LMTD	24hs.	29,450	29,400	29,400
LND	24hs.	5.720,000	5.700,000	5.745,106
LRCX	24hs.	17.325,000	17.625,000	17.638,529
LRCX	Inm.	17.650,000	18.575,000	18.084,451
LRCXD	24hs.	14,650	14,700	14,650
LREN3	24hs.	4.150,000	3.975,000	3.975,000
LVS	24hs.	27.125,000	27.375,000	27.368,241
LVS	Inm.	26.200,000	27.350,000	27.350,000
LYG	24hs.	1.915,000	1.875,000	1.880,821
LYG	Inm.	1.945,000	1.845,000	1.850,500
MA	24hs.	18.000,000	18.175,000	17.988,786
MA	Inm.	18.075,000	17.950,000	17.941,489
MAD	24hs.	14,950	14,950	14,832
MCD	24hs.	15.250,000	15.350,000	15.289,864
MCD	Inm.	15.275,000	15.250,000	15.205,000
MCDD	24hs.	12,750	12,600	12,677
MCDD	Inm.	12,600	12,700	12,651
MDLZ	24hs.	6.160,000	6.050,000	6.037,286
MDLZ	Inm.	5.900,000	6.050,000	6.050,000
MDT	24hs.	27.475,000	27.525,000	27.351,471
MDT	Inm.	27.500,000	26.150,000	26.155,000
MELI	24hs.	21.500,000	21.800,000	21.544,317
MELI	Inm.	21.500,000	21.625,000	21.443,049
MELID	24hs.	17,850	17,950	17,873
MELID	Inm.	17,800	17,900	17,824
META	24hs.	28.650,000	29.125,000	29.041,712
META	Inm.	28.700,000	29.175,000	29.021,942
METAD	24hs.	23,950	24,250	24,044
METAD	Inm.	23,850	24,200	24,037
MFG	24hs.	5.030,000	4.930,000	4.876,827
MGLU3	24hs.	2.250,000	2.230,000	2.230,213
MMC	24hs.	17.075,000	17.175,000	17.070,455
MMM	24hs.	16.750,000	16.800,000	16.679,198

VOLVER AL INICIO

OPERACIONES CONTADO

PRECIOS DE CIERRE Y PROMEDIO PONDERADO

Especie		Cierre Anterior	Cierre Del dia	Promedio Ponderado
MMM	Inm.	16.725,000	16.650,000	16.653,078
MMMD	24hs.	13,950	13,900	14,208
MO	24hs.	15.700,000	15.675,000	15.616,072
MO	Inm.	15.750,000	15.675,000	15.644,817
MOD	24hs.	13,050	13,000	13,023
MOD	Inm.	12,900	13,000	13,043
MOS	24hs.	6.240,000	6.260,000	6.287,335
MRK	24hs.	28.000,000	28.175,000	28.268,504
MRK	Inm.	28.000,000	28.125,000	28.050,000
MRKD	24hs.	23,500	23,700	23,700
MRNA	24hs.	4.160,000	4.175,000	4.132,449
MRNA	Inm.	4.180,000	4.110,000	4.110,000
MRVL	24hs.	6.240,000	6.200,000	6.172,318
MRVL	Inm.	6.300,000	6.120,000	6.120,000
MSFT	24hs.	17.475,000	17.675,000	17.555,555
MSFT	Inm.	17.450,000	17.625,000	17.549,618
MSFTD	24hs.	14,550	14,750	14,628
MSFTD	Inm.	14,400	14,700	14,591
MSI	24hs.	27.550,000	27.625,000	27.365,448
MSI	Inm.	26.250,000	26.750,000	26.750,000
MSTR	24hs.	10.275,000	10.250,000	10.223,545
MSTR	Inm.	10.250,000	10.200,000	10.102,174
MSTRD	24hs.	8,500	8,540	8,263
MSTRD	Inm.	7,940	7,990	8,015
MU	24hs.	23.100,000	23.500,000	23.362,822
MU	Inm.	23.400,000	23.475,000	23.477,331
MUD	24hs.	20,200	20,250	19,529
MUD	Inm.	19,900	19,250	19,610
MUFG	24hs.	12.650,000	12.425,000	12.360,938
MUX	24hs.	6.120,000	5.920,000	6.007,961
MUX	Inm.	6.270,000	6.170,000	6.165,000
NEM	24hs.	22.825,000	22.625,000	22.640,119
NFLX	24hs.	18.425,000	18.450,000	18.373,463
NFLX	Inm.	18.700,000	18.475,000	18.418,023
NFLXD	24hs.	15,450	15,150	15,277
NG	24hs.	21.400,000	21.275,000	21.275,714
NGG	24hs.	43.000,000	42.800,000	42.955,556
NIO	24hs.	1.800,000	1.740,000	1.740,796
NIO	Inm.	1.795,000	1.740,000	1.743,435
NIOD	24hs.	1,500	1,470	1,454
NIOD	Inm.	1,485	1,440	1,440
NKE	24hs.	8.870,000	8.980,000	8.935,053
NKE	Inm.	8.880,000	8.930,000	8.895,538
NKED	24hs.	7,420	7,420	7,399
NKED	Inm.	7,400	7,380	7,385
NOKA	24hs.	5.350,000	5.340,000	5.361,579
NTES	24hs.	7.590,000	7.600,000	7.609,385
NTES	Inm.	7.530,000	7.250,000	7.247,980
NU	24hs.	9.080,000	8.970,000	9.051,887
NU	Inm.	9.090,000	9.020,000	9.021,702
NUD	24hs.	7,780	7,540	7,623
NUD	Inm.	7,500	7,540	7,540
NUE	24hs.	11.575,000	11.400,000	11.463,506
NVDA	24hs.	6.150,000	6.300,000	6.299,085
NVDA	Inm.	6.120,000	6.280,000	6.285,778
NVDAD	24hs.	5,110	5,210	5,221
NVDAD	Inm.	5,090	5,190	5,216
NVS	24hs.	35.675,000	35.700,000	35.603,448
ORAN	24hs.	14.800,000	14.650,000	14.561,765
ORCL	24hs.	67.500,000	68.000,000	68.081,897
ORCL	Inm.	67.350,000	67.950,000	67.886,667
ORCLD	24hs.	53,500	55,000	56,330
OXY	24hs.	12.825,000	12.575,000	12.617,304
OXY	Inm.	12.850,000	12.775,000	12.733,667
OXYD	24hs.	11,250	10,700	10,745
OXYD	Inm.	10,700	10,600	10,622
PAAS	24hs.	9.060,000	8.950,000	8.983,281
PAAS	Inm.	9.030,000	8.920,000	8.975,433
PAASD	24hs.	7,540	7,490	7,493
PAC	24hs.	14.075,000	13.600,000	13.600,000
PAGS	24hs.	3.755,000	3.635,000	3.622,358
PAGS	Inm.	3.700,000	3.980,000	3.980,000
PANW	24hs.	8.420,000	8.350,000	8.333,015
PANW	Inm.	8.410,000	8.470,000	8.476,778
PANWD	24hs.	6,940	6,850	6,943
PBI	24hs.	8.660,000	8.670,000	8.670,000
PBR	24hs.	18.225,000	18.200,000	18.235,495
PBR	Inm.	18.125,000	18.125,000	18.272,742
PBRD	24hs.	15,100	15,050	15,151
PBRD	Inm.	15,100	15,000	15,105
PCAR	24hs.	40.475,000	40.225,000	40.032,721
PCAR	Inm.	39.825,000	40.000,000	40.000,000
PEP	24hs.	11.550,000	11.600,000	11.536,494
PEP	Inm.	11.600,000	11.575,000	11.588,625
PEPD	24hs.	9,840	9,680	9,656
PEPD	Inm.	9,950	9,700	9,849
PFE	24hs.	9.020,000	8.880,000	8.912,821
PFE	Inm.	8.950,000	8.850,000	8.876,197
PFED	24hs.	7,510	7,390	7,371
PFED	Inm.	7,500	7,380	7,413
PG	24hs.	14.150,000	14.075,000	14.085,468
PG	Inm.	14.050,000	14.150,000	14.054,559
PGD	24hs.	12,050	11,700	11,778
PGD	Inm.	11,850	11,750	11,750
PHG	24hs.	7.490,000	7.570,000	7.580,000
PINS	24hs.	5.600,000	5.700,000	5.694,646
PINS	Inm.	0,000	5.600,000	5.600,000
PKS	24hs.	29.350,000	28.400,000	28.393,441
PLTR	24hs.	15.100,000	15.200,000	14.991,844
PLTR	Inm.	15.300,000	15.400,000	15.242,818
PLTRD	24hs.	13,400	13,200	13,186
PLTRD	Inm.	12,350	12,400	12,890
PM	24hs.	8.300,000	8.350,000	8.336,116
PRIO3	24hs.	5.180,000	5.040,000	5.063,667
PSX	24hs.	26.450,000	26.475,000	26.445,985
PSX	Inm.	26.300,000	26.250,000	26.250,000
PYPL	24hs.	11.925,000	11.850,000	11.889,208
PYPL	Inm.	12.000,000	11.825,000	11.848,669
PYPLB	24hs.	12.125,000	11.925,000	11.925,000
PYPLD	24hs.	9,970	9,780	9,800
PYPLD	Inm.	10,000	9,790	9,839
QCOM	24hs.	18.625,000	18.750,000	18.616,890
QCOM	Inm.	18.500,000	18.575,000	18.604,814
QCOMD	24hs.	15,350	15,450	15,433
QCOMD	Inm.	15,600	15,450	15,455
QQQ	24hs.	29.675,000	29.825,000	29.699,949
QQQ	Inm.	29.625,000	29.700,000	29.645,840
QQQB	24hs.	29.625,000	29.725,000	29.725,000
QQQD	24hs.	24,800	24,850	24,758
QQQD	Inm.	24,750	24,800	24,738
RACE	24hs.	7.050,000	6.870,000	6.873,053
RACE	Inm.	7.000,000	6.890,000	6.875,238
RACED	24hs.	5,900	6,050	5,953
RBLX	24hs.	28.850,000	29.275,000	29.203,648
RBLX	Inm.	28.625,000	29.225,000	29.225,000
RENT3	24hs.	4.785,000	4.685,000	4.689,884
RIO	24hs.	10.350,000	10.350,000	10.328,187
RIO	Inm.	10.325,000	10.325,000	10.290,491
RIOD	24hs.	8,550	8,530	8,540
RIOD	Inm.	8,530	8,540	8,540
RIOT	24hs.	3.055,000	3.060,000	3.103,422
RIOT	Inm.	3.055,000	3.080,000	3.129,231
RIOTD	24hs.	2,600	2,560	2,693
ROKU	24hs.	7.090,000	6.970,000	6.982,279
ROST	24hs.	46.300,000	46.750,000	46.691,667
RTX	24hs.	29.325,000	29.450,000	29.514,544
SAN	24hs.	24.700,000	24.675,000	24.679,762
SAP	24hs.	47.050,000	45.625,000	45.671,477
SATL	24hs.	1.225,000	1.205,000	1.202,945
SATL	Inm.	1.265,000	1.160,000	1.191,979
SATLD	24hs.	1,100	1,020	1,023
SATLD	Inm.	1,010	1,020	1,020
SBUX	24hs.	9.640,000	9.750,000	9.678,743
SBUX	Inm.	9.670,000	9.700,000	9.586,972
SBUXD	24hs.	8,000	8,050	7,989
SCCO	24hs.	69.700,000	68.150,000	68.330,556
SDA	24hs.	5.890,000	5.900,000	5.921,250
SE	24hs.	3.535,000	3.575,000	3.584,914
SE	Inm.	3.385,000	3.510,000	3.542,849
SHEL	24hs.	42.375,000	41.775,000	41.657,791
SHEL	Inm.	42.975,000	41.525,000	41.993,750
SHOP	24hs.	907,000	909,000	909,380
SHOP	Inm.	911,000	906,000	902,943
SHOPD	24hs.	0,758	0,746	0,751
SHOPD	Inm.	0,760	0,753	0,753
SID	24hs.	21.775,000	21.925,000	22.005,083
SID	Inm.	22.225,000	22.000,000	22.000,000
SLB	24hs.	17.625,000	17.150,000	17.213,835
SLB	Inm.	18.225,000	17.025,000	17.335,000
SNA	24hs.	58.000,000	58.250,000	58.166,250
SNAP	24hs.	13.000,000	13.000,000	12.984,796
SNOW	24hs.	4.590,000	4.630,000	4.669,824
SNOW	Inm.	4.570,000	4.700,000	4.696,587
SNOWD	24hs.	3,900	3,900	3,900
SONY	24hs.	14.550,000	14.750,000	14.651,897
SONY	Inm.	14.325,000	14.675,000	14.612,500
SPCE	24hs.	15.350,000	14.525,000	14.784,146
SPGI	24hs.	14.125,000	14.050,000	13.995,272
SPGI	Inm.	13.975,000	13.950,000	13.942,308
SPGID	24hs.	11,600	11,600	11,600
SPOT	24hs.	16.675,000	16.900,000	16.804,508
SPOT	Inm.	16.675,000	16.800,000	16.772,727
SPOTD	24hs.	13,900	13,900	13,905
SPOTD	Inm.	13,450	13,900	13,936
SPY	24hs.	34.925,000	35.025,000	34.868,824
SPY	Inm.	34.875,000	34.800,000	34.812,086
SPYB	Inm.	34.925,000	34.650,000	34.650,000
SPYD	24hs.	28,950	28,900	28,936
SPYD	Inm.	29,000	29,050	28,864
SQ	24hs.	4.130,000	4.020,000	4.027,531
SQ	Inm.	4.040,000	3.975,000	3.997,333
SQD	24hs.	3,410	3,340	3,340
SQD	Inm.	3,470	3,350	3,350
STLA	24hs.	3.950,000	3.950,000	4.009,484
STLA	Inm.	4.000,000	3.900,000	3.763,652
STLAD	24hs.	3,145	3,220	3,220
STNE	24hs.	4.560,000	4.465,000	4.433,596
SYY	24hs.	11.675,000	11.825,000	11.731,061
T	24hs.	8.790,000	8.800,000	8.807,997
T	Inm.	8.750,000	8.850,000	8.822,020
TCOM	24hs.	32.300,000	31.250,000	31.078,755
TD	24hs.	7,400	7,330	7,309
TD	Inm.	7,290	7,340	7,406
TEFO	24hs.	740,000	735,000	738,065
TEFO	Inm.	747,000	727,000	727,133
TEN	24hs.	37.500,000	37.700,000	37.703,797
TEN	Inm.	37.500,000	37.550,000	37.715,733
TEND	24hs.	31,100	31,100	31,148
TGT	24hs.	7.990,000	7.950,000	7.924,278
TIMB	24hs.	21.125,000	21.125,000	21.125,000
TM	24hs.	15.025,000	15.100,000	15.015,392
TM	Inm.	15.025,000	14.975,000	14.894,583
TMD	24hs.	13,000	12,750	12,993
TMD	Inm.	13,100	12,500	12,500
TMO	24hs.	33.925,000	33.325,000	33.404,412
TMUS	24hs.	7.570,000	7.690,000	7.690,000
TRIP	24hs.	9.110,000	8.880,000	8.920,086
TRIP	Inm.	9.420,000	8.950,000	8.949,412
TRVV	24hs.	49.000,000	48.300,000	48.295,349
TSLA	24hs.	20.700,000	21.025,000	20.809,037
TSLA	Inm.	20.575,000	20.850,000	20.759,551
TSLAD	24hs.	17,150	17,350	17,248
TSLAD	Inm.	17,150	17,250	17,240
TSM	24hs.	24.775,000	24.800,000	24.799,466
TSM	Inm.	24.550,000	24.650,000	24.807,169
TSMD	24hs.	20,500	20,600	20,569
TSMD	Inm.	20,650	20,350	20,362
TTE	24hs.	28.050,000	27.350,000	27.470,779
TV	24hs.	939,000	942,000	956,813
TWLO	24hs.	2.150,000	2.135,000	2.108,745
TXN	24hs.	50.200,000	50.400,000	50.127,391
TXN	Inm.	50.500,000	50.200,000	50.083,333
TXR	24hs.	11.175,000	11.000,000	11.012,323
TXR	Inm.	11.275,000	10.975,000	10.922,917
TXRD	24hs.	9,260	9,130	9,125
TXRD	Inm.	8,920	9,250	9,250
UAL	24hs.	13.100,000	13.275,000	13.286,812
UALD	24hs.	11,100	11,050	10,989
UBER	24hs.	47.375,000	47.475,000	47.412,682
UBER	Inm.	47.050,000	47.625,000	47.606,944
UBERD	24hs.	39,000	38,600	38,600
UBERD	Inm.	32,500	39,000	39,000
UGP	24hs.	4.830,000	4.695,000	4.741,955
UL	24hs.	26.500,000	26.675,000	26.561,097
UL	Inm.	26.375,000	26.525,000	26.525,000
UNH	24hs.	21.350,000	21.375,000	21.279,215
UNH	Inm.	21.200,000	21.225,000	21.225,000
UNHD	24hs.	17,700	17,650	17,650
UNP	24hs.	15.125,000	15.025,000	15.002,439
UPST	24hs.	9.230,000	9.680,000	9.871,668
UPST	Inm.	9.050,000	9.540,000	9.904,468
UPSTD	24hs.	7,420	8,000	8,049
URBN	24hs.	22.850,000	22.975,000	22.975,000
USB	24hs.	11.100,000	11.075,000	11.051,638
V	24hs.	18.575,000	18.450,000	18.323,834
V	Inm.	18.650,000	18.400,000	18.349,405
VALE	24hs.	6.750,000	6.810,000	6.801,903
VALE	Inm.	6.780,000	6.800,000	6.808,936
VALED	24hs.	5,620	5,700	5,666
VALED	Inm.	5,640	5,710	5,664
VD	24hs.	15,550	15,500	15,437
VD	Inm.	15,800	15,400	15,255
VIST	24hs.	20.450,000	19.825,000	19.973,369
VIST	Inm.	20.400,000	19.775,000	20.124,183
VISTD	24hs.	16,950	16,550	16,666
VISTD	Inm.	17,000	16,300	16,759
VOD	24hs.	12.350,000	12.300,000	12.331,064
VRSN	24hs.	37.725,000	37.425,000	37.344,697
VZ	24hs.	13.650,000	13.725,000	13.648,735
VZ	Inm.	13.675,000	13.775,000	13.681,696
VZD	24hs.	11,400	11,350	11,452

VOLVER AL INICIO

OPERACIONES CONTADO

PRECIOS DE CIERRE Y PROMEDIO PONDERADO

Especie		Cierre Anterior	Cierre Del dia	Promedio Ponderado
VZD	Inm.	11,200	11,250	11,250
WBA	24hs.	3.495,000	3.390,000	3.402,374
WBA	Inm.	3.530,000	3.455,000	3.417,759
WBAD	24hs.	2,950	2,870	2,864
WBAD	Inm.	3,000	2,800	2,800
WBO	24hs.	1.760,000	1.720,000	1.710,319
WFC	24hs.	13.225,000	13.175,000	13.103,603
WFC	Inm.	13.175,000	13.075,000	13.075,000
WFCD	Inm.	11,000	10,950	11,113
WMT	24hs.	5.460,000	5.540,000	5.502,854
WMT	Inm.	5.490,000	5.520,000	5.501,811
WMTD	24hs.	4,590	4,610	4,605
WMTD	Inm.	4,620	4,575	4,566
X	24hs.	15.450,000	15.675,000	15.359,260
X	Inm.	15.400,000	15.375,000	15.069,037
XD	24hs.	12,750	12,450	12,450
XLE	24hs.	54.300,000	53.500,000	53.571,759
XLE	Inm.	54.200,000	53.300,000	53.320,370
XLEB	24hs.	54.300,000	53.700,000	53.852,538
XLED	24hs.	45,200	44,200	44,615
XLED	Inm.	45,000	44,000	44,415
XLF	24hs.	27.575,000	27.450,000	27.334,434
XLF	Inm.	27.400,000	27.000,000	27.279,167
XLFD	24hs.	22,950	23,900	23,109
XLFD	Inm.	24,166	22,600	22,597
XOM	24hs.	14.325,000	14.050,000	14.030,338
XOM	Inm.	14.375,000	14.075,000	13.981,445
XOMD	24hs.	11,950	11,700	11,642
XOMD	Inm.	11,850	11,600	11,704
XP	24hs.	5.510,000	5.460,000	5.410,069
XROX	24hs.	12.550,000	12.400,000	12.388,985
YELP	24hs.	21.425,000	21.000,000	21.086,364
ZM	24hs.	1.805,000	1.780,000	1.766,173
ZM	Inm.	1.830,000	1.785,000	1.759,318
ZMD	24hs.	1,560	1,450	1,448
FONDOS CERRADOS DE INVERSION CUOTAPARTES				
PNIZF	24hs.	2,220	2,240	2,236
TITULOS PUBLICOS				
AE38	24hs.	63.650,000	63.360,000	63.699,233
AE38	Inm.	63.720,000	63.350,000	63.710,608
AE38D	24hs.	52,850	52,590	52,801
AE38D	Inm.	52,760	52,350	53,063
AE38X	24hs.	63.759,337	63.610,938	63.739,899
AE38X	Inm.	63.700,000	63.550,000	63.680,000
AL29	24hs.	78.000,000	78.290,000	78.176,418
AL29	Inm.	78.140,000	78.290,000	78.113,602
AL29C	Inm.	63,700	63,000	63,000
AL29D	24hs.	64,710	65,000	64,890
AL29D	Inm.	64,890	64,800	64,806
AL29X	Inm.	75.000,000	78.960,000	78.960,000
AL30	24hs.	70.000,000	70.180,000	70.178,593
AL30	Inm.	70.060,000	70.130,000	70.100,713
AL30C	24hs.	57,250	57,150	57,334
AL30C	Inm.	57,300	57,200	57,405
AL30D	24hs.	58,230	58,010	58,129
AL30D	Inm.	58,190	58,020	58,178
AL30X	24hs.	70.131,250	68.970,000	69.860,906
AL30X	Inm.	69.825,000	69.924,908	69.795,157
AL30Y	24hs.	58,201	57,000	57,805
AL30Y	Inm.	58,200	58,221	58,035
AL30Z	24hs.	57,250	57,000	57,379
AL30Z	Inm.	57,000	57,000	57,403
AL35	24hs.	59.350,000	59.520,000	59.694,600
AL35	Inm.	59.460,000	59.740,000	59.670,635
AL35D	24hs.	49,200	49,300	49,447
AL35D	Inm.	49,200	49,500	49,557
AL35X	24hs.	57.999,431	59.755,611	59.755,611
AL35X	Inm.	60.400,000	59.668,800	59.677,819
AL35Y	Inm.	49,500	49,600	49,600
AL35Z	Inm.	49,749	49,000	49,000
AL41	24hs.	55.240,000	55.400,000	55.394,192
AL41	Inm.	55.370,000	55.380,000	55.381,113
AL41C	24hs.	45,500	45,100	45,100
AL41D	24hs.	45,980	46,150	46,075
AL41D	Inm.	45,811	46,001	46,202
AL41X	24hs.	51.200,000	55.351,512	55.351,512
AL41X	Inm.	52.591,200	55.300,000	55.300,000
BA37D	24hs.	57.650,000	57.500,000	57.693,236
BA37D	Inm.	57.640,000	57.610,000	57.848,149
BA7DD	24hs.	48,250	47,500	47,911
BA7DD	Inm.	48,390	47,510	48,077
BB37D	24hs.	51.900,000	51.890,000	51.631,432
BB37D	Inm.	51.580,000	51.460,000	51.610,662
BB7DD	24hs.	43,000	42,700	42,928
BB7DD	Inm.	43,000	43,000	43,038
BC37D	24hs.	50.000,000	50.000,000	50.020,257
BDC28	24hs.	101,750	103,050	104,075
BDC28	Inm.	103,650	103,950	103,999
BL3O4	24hs.	0,000	101,638	101,638
BNA26	24hs.	126.000,000	127.999,998	125.781,370
BNA26	Inm.	126.960,000	124.000,001	125.215,286
BNA6C	Inm.	103,470	103,000	103,000
BNA6D	24hs.	105,100	106,000	104,850
BNA6D	Inm.	105,800	104,720	104,718
BPA7C	24hs.	95,300	95,000	95,265
BPA7C	Inm.	96,000	94,950	96,172
BPA7D	24hs.	96,990	96,000	95,926
BPA7D	Inm.	96,990	96,220	97,402
BPB7C	24hs.	87,000	87,250	87,152
BPB7C	Inm.	86,900	86,720	86,910
BPB7D	24hs.	88,400	88,250	88,275
BPB7D	Inm.	88,990	89,250	89,187
BPB7X	24hs.	106.708,000	106.797,930	106.797,930
BPB7X	Inm.	106.610,000	106.925,000	106.695,510
BPB7Z	Inm.	86,500	87,500	87,467
BPC7C	24hs.	81,000	81,750	81,785
BPC7C	Inm.	81,750	82,000	82,086
BPC7D	24hs.	82,400	83,500	83,476
BPC7D	Inm.	82,250	83,500	83,376
BPD7C	24hs.	80,150	80,850	80,960
BPD7C	Inm.	80,690	81,000	81,363
BPD7D	24hs.	82,240	82,500	82,213
BPD7D	Inm.	81,010	81,960	82,536
BPD7X	24hs.	99.092,219	99.092,220	99.092,220
BPD7X	Inm.	99.000,000	99.000,000	99.000,000
BPJ25	24hs.	100.260,000	100.700,000	100.756,557
BPJ25	Inm.	100.370,000	101.450,000	100.730,497
BPJ5C	24hs.	81,900	82,750	82,134
BPJ5C	Inm.	81,800	82,300	82,395
BPJ5D	24hs.	83,300	83,390	83,649
BPJ5D	Inm.	83,450	83,800	83,639
BPJ5X	Inm.	101.490,000	100.793,550	100.793,550
BPJ5Z	Inm.	82,197	82,550	82,550
BPOA7	24hs.	116.800,000	117.250,000	116.723,304
BPOA7	Inm.	116.500,000	115.900,000	116.615,134
BPOB7	24hs.	106.200,000	106.250,000	106.436,790
BPOB7	Inm.	106.000,000	106.490,000	106.518,850
BPOC7	24hs.	99.550,000	99.800,000	99.814,834
BPOC7	Inm.	99.870,000	99.600,000	99.750,053
BPOD7	24hs.	98.400,000	98.750,000	98.754,881
BPOD7	Inm.	98.500,000	98.930,000	98.774,618
BPY26	24hs.	104.200,000	104.940,000	104.604,444
BPY26	Inm.	104.070,000	105.460,000	104.418,047
BPY6C	24hs.	85,150	85,500	85,559
BPY6C	Inm.	85,350	85,750	85,239
BPY6D	24hs.	86,760	86,840	86,761
BPY6D	Inm.	86,610	86,740	86,762
BPY6X	24hs.	104.300,000	104.900,000	104.850,000
CO21X	24hs.	58.264,578	58.264,738	58.264,738
CO21X	Inm.	58.200,000	58.200,000	58.200,000
CO26	24hs.	34.610,000	34.800,000	34.777,297
CO26	Inm.	36.700,000	34.605,000	34.605,000
CO26D	24hs.	29,000	29,000	28,932
CO26X	24hs.	35.279,657	35.109,105	34.897,220
CO26X	Inm.	35.240,533	34.858,451	34.858,451
CUAP	24hs.	19.440,000	19.500,000	19.314,606
CUAP	Inm.	19.155,000	19.375,000	19.321,033
DICP	24hs.	31.600,000	31.850,000	31.608,671
DICP	Inm.	31.665,000	31.755,000	31.492,741
DICPD	24hs.	25,600	26,690	26,162
DICPD	Inm.	25,400	26,400	26,400
DICPX	24hs.	31.700,000	31.625,000	31.625,000
DIP0	24hs.	33.650,000	32.960,000	32.974,286
DIP0	Inm.	33.600,000	33.000,000	33.000,000
ERF25	24hs.	79.430,000	77.260,000	78.574,309
ERF25	Inm.	80.500,000	80.000,000	80.000,000
GD29	24hs.	79.410,000	80.390,000	80.230,679
GD29	Inm.	79.640,000	80.300,000	80.260,731
GD29D	24hs.	66,400	66,100	66,756
GD29D	Inm.	66,100	66,700	66,784
GD30	24hs.	71.580,000	71.630,000	71.744,194
GD30	Inm.	71.720,000	71.620,000	71.699,162
GD30C	24hs.	58,500	58,490	58,726
GD30C	Inm.	58,600	58,480	58,758
GD30D	24hs.	59,560	59,380	59,524
GD30D	Inm.	59,520	59,580	59,580
GD30X	Inm.	71.818,000	71.756,150	71.725,275
GD30Y	Inm.	59,495	59,450	59,506
GD30Z	Inm.	58,500	59,122	58,815
GD35	24hs.	59.790,000	59.890,000	60.098,826
GD35	Inm.	59.620,000	59.950,000	60.085,485
GD35C	24hs.	49,200	49,300	49,326
GD35C	Inm.	49,000	49,000	49,333
GD35D	24hs.	49,670	49,200	49,828
GD35D	Inm.	49,501	49,568	49,882
GD35X	24hs.	60.064,425	60.266,962	60.266,962
GD35X	Inm.	59.560,100	60.584,883	60.583,189
GD35Y	Inm.	50,000	50,750	50,446
GD35Z	Inm.	48,700	50,000	49,704
GD38	24hs.	65.490,000	65.380,000	65.523,925
GD38	Inm.	65.270,000	65.350,000	65.623,647
GD38D	24hs.	54,300	54,050	54,366
GD38D	Inm.	54,370	54,040	54,239
GD38X	Inm.	65.031,000	65.694,348	65.694,348
GD38Y	Inm.	54,235	54,429	54,429
GD38Z	Inm.	53,000	53,704	53,747
GD41	24hs.	56.600,000	56.480,000	56.731,084
GD41	Inm.	56.900,000	56.640,000	56.817,988
GD41C	24hs.	42,913	46,534	46,503
GD41C	Inm.	39,500	46,123	46,156
GD41D	24hs.	47,090	47,149	47,087
GD41D	Inm.	47,000	47,147	47,181
GD41X	24hs.	56.700,000	57.053,096	57.053,096
GD41X	Inm.	56.567,262	56.682,000	56.930,940
GD41Y	Inm.	46,866	47,000	46,987
GD41Z	Inm.	46,292	46,976	46,976
GD46	24hs.	62.000,000	62.710,000	63.214,151
GD46	Inm.	61.780,000	62.890,000	63.274,532
GD46D	24hs.	51,400	51,750	52,304
GD46D	Inm.	50,840	52,480	52,457
NDT25	24hs.	109.690,000	109.000,000	109.262,800
NDT25	Inm.	109.150,000	109.890,000	109.512,049
NDT5D	24hs.	91,010	90,100	90,386
NDT5D	Inm.	92,000	90,000	91,154
PAP0	24hs.	15.200,000	15.210,000	15.205,017
PAP0	Inm.	15.300,000	15.500,000	15.500,000
PARP	24hs.	15.600,000	15.780,000	15.654,569
PARP	Inm.	15.390,000	15.815,000	16.161,948
PARPD	Inm.	13,029	13,100	13,100
PARPX	24hs.	15.000,000	15.500,000	15.500,000
PBA25	24hs.	107,100	107,350	107,081
PBA25	Inm.	106,850	107,050	107,057
PBA5X	24hs.	99,000	107,620	107,620
PBA5X	Inm.	112,000	107,500	107,500
PM29D	24hs.	66,000	64,900	64,905
PMM29	24hs.	77.520,000	77.500,000	77.606,012
PMM29	Inm.	80.990,000	80.990,000	80.865,833
PR17	24hs.	360,500	361,950	363,142
PR17	Inm.	360,200	360,600	359,799
PR17D	24hs.	0,318	0,326	0,317
RN25C	Inm.	49,810	66,340	66,340
RN25D	Inm.	52,310	67,000	67,180
RND25	Inm.	12.245,870	81.600,000	81.600,000
S11N4	24hs.	103,200	103,270	103,302
S11N4	Inm.	103,080	103,300	103,235
S12S5	24hs.	102,100	101,940	102,047
S12S5	Inm.	101,990	101,900	102,070
S13D4	24hs.	115,220	115,350	115,337
S13D4	Inm.	115,068	115,317	115,268
S14F5	24hs.	101,540	101,500	101,577
S14F5	Inm.	101,420	101,442	101,648
S14M5	24hs.	101,599	101,700	101,753
S14M5	Inm.	101,452	101,500	101,655
S14O4	24hs.	128,970	129,100	129,109
S14O4	Inm.	128,830	129,450	128,960
S16A5	24hs.	101,350	101,400	101,389
S16A5	Inm.	101,253	101,600	101,276
S16Y5	24hs.	101,575	101,790	101,800
S16Y5	Inm.	101,602	101,700	101,660
S17E5	24hs.	114,100	114,100	114,152
S17E5	Inm.	116,000	113,970	114,254
S18J5	24hs.	105,451	105,450	105,427
S18J5	Inm.	105,296	105,340	105,348
S24DD	24hs.	80,000	80,490	80,753
S28F5	24hs.	130,100	130,050	130,326
S28F5	Inm.	130,129	130,015	130,194
S29G5	24hs.	102,750	102,730	102,814
S29G5	Inm.	102,500	102,701	102,782
S29N4	24hs.	124,810	125,100	124,962
S29N4	Inm.	124,501	124,880	124,902
S2D4D	24hs.	0,095	0,099	0,097
S2D4D	Inm.	0,097	0,096	0,096
S2D4X	24hs.	115,200	115,338	115,457
S2D4X	Inm.	116,000	116,000	116,000
S2F5X	24hs.	101,540	101,709	101,709
S2F5X	Inm.	101,426	101,551	101,592
S2F5Z	Inm.	0,083	0,083	0,083
S2J5X	24hs.	103,100	103,628	103,628
S2J5X	Inm.	103,294	103,523	103,523
S2M5X	24hs.	101,500	101,426	101,426
S2M5X	Inm.	102,983	101,343	101,343

VOLVER AL INICIO

OPERACIONES CONTADO

PRECIOS DE CIERRE Y PROMEDIO PONDERADO

Especie		Cierre Anterior	Cierre Del dia	Promedio Ponderado
S2M5Z	24hs.	0,000	0,083	0,083
S2M5Z	Inm.	0,084	0,083	0,083
S2N4X	24hs.	103,221	103,290	103,281
S2S4C	Inm.	0,092	0,092	0,092
S2S4D	24hs.	0,094	0,092	0,093
S2S4D	Inm.	0,094	0,093	0,093
S2S4X	24hs.	112,460	112,610	112,584
S2S4X	Inm.	112,215	112,608	112,356
S2S4Z	24hs.	0,092	0,093	0,093
S2S4Z	Inm.	0,092	0,092	0,092
S30J5	24hs.	103,000	103,150	103,156
S30J5	Inm.	103,000	103,001	103,024
S30S4	24hs.	112,455	112,590	112,580
S30S4	Inm.	112,330	112,480	112,454
S31E5	24hs.	147,550	147,400	147,513
S31E5	Inm.	147,700	147,310	147,391
S31M5	24hs.	122,679	122,750	122,730
S31M5	Inm.	122,480	122,749	122,561
SA24D	24hs.	96.200,000	96.500,000	95.960,606
SA24D	Inm.	96.480,000	95.800,000	95.533,333
SE5D	24hs.	0,126	0,124	0,122
SE5D	Inm.	0,128	0,122	0,122
SE5X	24hs.	147,452	147,467	147,759
SE5X	Inm.	147,303	147,334	147,608
SF5X	24hs.	130,100	130,050	130,472
SF5X	Inm.	130,248	130,390	130,390
SF5Z	24hs.	0,107	0,106	0,107
SG5D	Inm.	0,084	0,084	0,084
SG5X	24hs.	102,675	102,650	102,735
SJ5D	24hs.	0,092	0,093	0,091
SJ5D	Inm.	0,088	0,088	0,088
SJ5X	24hs.	105,925	105,500	105,545
SJ5X	Inm.	105,700	105,400	105,400
SM5D	24hs.	0,105	0,110	0,110
SM5X	24hs.	122,594	122,750	122,723
SM5X	Inm.	122,496	122,601	122,601
SN4D	Inm.	0,101	0,101	0,101
SN4X	24hs.	126,235	125,031	124,972
SN4X	Inm.	124,630	124,900	124,900
SO4C	Inm.	0,105	0,106	0,106
SO4D	24hs.	0,106	0,106	0,110
SO4D	Inm.	0,106	0,106	0,107
SO4X	24hs.	128,910	129,100	128,961
SO4X	Inm.	128,740	128,896	128,896
SO4Z	Inm.	0,106	0,106	0,106
SS5X	24hs.	101,785	102,750	102,596
SS5X	Inm.	101,564	102,084	101,811
SY5X	24hs.	101,600	101,692	101,743
SY5X	Inm.	101,509	103,942	103,103
SY5Y	Inm.	0,086	0,086	0,086
SY5Z	Inm.	0,085	0,086	0,085
T2V4	24hs.	96.260,000	96.580,000	96.287,470
T2V4	Inm.	96.320,000	96.650,000	96.627,051
T2X5	24hs.	567,300	568,100	568,348
T2X5	Inm.	566,500	567,700	568,328
T2X5D	24hs.	0,500	0,499	0,500
T2X5D	Inm.	0,410	0,421	0,421
T2X5X	24hs.	567,100	568,750	572,184
T2X5X	Inm.	566,750	566,000	566,000
T2X5Y	Inm.	0,441	0,477	0,475
T2X5Z	24hs.	0,386	0,469	0,469
T2X5Z	Inm.	0,463	0,466	0,466
T4X4	24hs.	573,800	574,600	574,385
T4X4	Inm.	573,000	574,100	573,709
T4X4D	24hs.	0,485	0,471	0,475
T4X4D	Inm.	0,455	0,471	0,476
T4X4X	24hs.	573,400	574,400	574,397
T4X4X	Inm.	569,407	573,650	572,775
T4X4Y	Inm.	0,471	0,473	0,473
T5X4	24hs.	466,300	466,250	467,049
T5X4	Inm.	465,300	467,000	467,145
T5X4X	24hs.	464,800	467,500	467,500
TC25P	24hs.	5.152,000	5.109,000	5.085,194
TC25P	Inm.	5.290,000	4.947,000	5.038,667
TC25X	24hs.	5.255,825	5.105,673	5.105,673
TC25X	Inm.	5.250,000	5.100,000	5.100,000
TDE25	24hs.	117.030,000	117.630,000	117.361,673
TDE25	Inm.	116.870,000	117.520,000	117.366,540
TDN24	24hs.	115.100,000	119.100,000	117.196,078
TO26	24hs.	73,520	73,200	73,405
TO26	Inm.	74,000	73,330	73,377
TO26D	24hs.	0,066	0,067	0,066
TV25	24hs.	97.300,000	98.460,000	97.137,880
TV25	Inm.	97.900,000	97.060,000	96.875,067
TV25D	24hs.	78,500	78,500	78,500
TV25D	Inm.	81,500	80,000	80,000
TVPA	24hs.	1.239,000	1.230,000	1.222,248
TVPA	Inm.	1.200,000	1.220,000	1.224,076
TVPAD	24hs.	1,070	1,000	1,000
TVPE	24hs.	9.000,000	7.700,000	7.703,460
TVPP	24hs.	7,250	7,340	7,314
TVPP	Inm.	7,500	7,340	7,300
TVPPD	24hs.	0,007	0,006	0,006
TVPY	24hs.	2.400,000	2.430,000	2.430,000
TVPYX	24hs.	2.402,663	2.402,670	2.402,670
TVPYX	Inm.	2.400,000	2.400,000	2.400,000
TX25	24hs.	932,600	926,500	931,584
TX25	Inm.	936,200	930,000	931,710
TX25D	24hs.	0,790	0,760	0,763
TX26	24hs.	1.890,000	1.886,000	1.886,639
TX26	Inm.	1.888,000	1.884,000	1.888,028
TX26D	24hs.	1,570	1,575	1,564
TX26D	Inm.	1,526	1,590	1,559
TX26X	24hs.	1.888,412	1.885,000	1.885,800
TX28	24hs.	1.567,500	1.566,000	1.566,156
TX28	Inm.	1.573,500	1.568,500	1.565,406
TX28D	24hs.	1,300	1,285	1,285
TX28D	Inm.	1,310	1,310	1,310
TX31	24hs.	700,000	701,000	708,399
TX31	Inm.	717,000	702,000	704,274
TXD5X	24hs.	151,350	150,300	148,774
TXD6X	24hs.	135,000	135,367	135,044
TXD6X	Inm.	135,000	135,000	135,000
TXD7X	24hs.	120,750	118,000	118,732
TXM5X	24hs.	124,844	124,450	124,518
TXM6X	24hs.	118,131	117,750	118,018
TXM6X	Inm.	117,900	118,000	118,171
TZV25	24hs.	96.500,000	97.500,000	97.019,431
TZVD5	24hs.	100.000,000	102.500,000	99.973,384
TZVD5	Inm.	101.000,000	101.000,000	101.000,000
TZX25	24hs.	178,550	178,300	177,944
TZX25	Inm.	178,050	178,250	178,081
TZX26	24hs.	192,250	192,750	193,812
TZX26	Inm.	192,800	193,000	192,849
TZX27	24hs.	172,000	168,750	168,891
TZX27	Inm.	170,000	169,550	171,169
TZX28	24hs.	154,500	152,500	151,863
TZX28	Inm.	158,750	151,900	154,999
TZX5X	24hs.	178,000	178,150	178,165
TZX5X	Inm.	177,500	178,733	177,983
TZX6X	24hs.	192,750	192,600	192,580
TZX6X	Inm.	189,451	192,119	191,758
TZX6Y	Inm.	0,158	0,160	0,160
TZX8X	24hs.	155,417	148,673	149,875
TZX8X	Inm.	157,850	155,000	155,000
TZXD5	24hs.	151,500	151,000	149,669
TZXD5	Inm.	151,750	150,900	150,221
TZXD6	24hs.	135,250	135,250	134,353
TZXD6	Inm.	134,850	133,900	133,904
TZXD7	24hs.	121,000	120,000	119,240
TZXD7	Inm.	121,500	119,000	119,179
TZXM5	24hs.	124,400	124,800	124,443
TZXM5	Inm.	124,150	124,250	124,428
TZXM6	24hs.	118,100	119,000	117,703
TZXM6	Inm.	118,050	117,600	118,607
TZXM7	24hs.	106,500	103,800	105,861
TZXM7	Inm.	98,030	103,750	103,750
OBLIGACIONES NEGOCIABLES				
AEC1D	24hs.	101,700	101,500	101,815
AEC1D	Inm.	102,000	100,100	100,100
AEC1O	24hs.	122.530,000	123.850,000	122.606,479
AEC1O	Inm.	121.000,000	119.510,000	119.510,000
AEC2O	24hs.	134.000,000	134.000,000	134.377,239
AEC2O	Inm.	115.000,000	115.000,000	115.000,000
AFC1D	Inm.	100,000	100,000	100,000
ARC1D	24hs.	107,700	108,000	107,365
ARC1D	Inm.	107,350	107,300	107,700
ARC1O	24hs.	130.000,000	129.650,000	129.170,000
ARC1O	Inm.	130.000,000	132.900,000	132.900,000
BFCVX	24hs.	0,000	100,320	100,170
BOL1D	24hs.	107,000	106,000	107,614
BOL1O	24hs.	126.600,000	126.990,000	124.544,778
BOL1O	Inm.	123.010,000	123.500,000	123.500,000
CAC5D	24hs.	108,000	107,000	106,859
CAC5O	24hs.	129.450,000	128.900,000	129.184,883
CAC5O	Inm.	124.800,000	126.000,000	126.000,000
CAC8D	24hs.	101,000	101,000	101,000
CAC8O	24hs.	128.800,000	128.700,000	128.700,000
CLSID	24hs.	30,000	30,250	30,124
CLSIO	24hs.	35.995,000	36.100,000	36.282,395
CLSIO	Inm.	35.010,000	35.525,000	35.510,417
CP17D	24hs.	35,000	34,200	34,760
CP17O	24hs.	41.300,000	41.100,000	41.222,105
CP17O	Inm.	43.650,000	41.300,000	41.300,000
CP31D	Inm.	70,200	69,400	69,400
CP31O	Inm.	87.000,000	87.000,000	87.000,000
CP32D	24hs.	105,000	103,900	103,900
CP32O	24hs.	128.900,000	127.200,000	126.101,272
CP34D	24hs.	100,600	103,000	101,104
CP34D	Inm.	101,450	103,000	103,000
CP34O	24hs.	123.000,000	123.000,000	123.000,000
CP35O	24hs.	97.700,000	88.900,000	91.825,000
CP35O	Inm.	98.500,000	90.500,000	93.233,333
CRCED	24hs.	24,890	24,530	24,487
CRCED	Inm.	24,300	24,224	24,230
CRCEO	24hs.	29.800,000	30.250,000	29.467,053
CRCEO	Inm.	28.630,000	29.455,000	29.063,966
CRCJD	24hs.	97,490	96,500	96,800
CRCJD	Inm.	96,650	96,500	96,500
CRCJO	24hs.	116.510,000	116.550,000	116.621,737
CRCJO	Inm.	116.260,000	117.490,000	116.866,715
CRCLD	24hs.	105,000	101,000	101,098
CRCLO	24hs.	123.500,000	124.150,000	120.705,502
CS36O	Inm.	97.500,000	97.500,000	97.500,000
CS37D	24hs.	102,400	101,600	101,590
CS37O	24hs.	122.000,000	122.500,000	122.500,000
CS38D	24hs.	107,000	105,350	106,273
CS38D	Inm.	106,500	105,550	106,026
CS38O	24hs.	128.400,000	127.000,000	128.091,526
CS38O	Inm.	125.700,000	127.050,000	127.010,443
CS43O	24hs.	104,400	105,100	105,616
CS43O	Inm.	108,000	104,600	103,606
CS44D	24hs.	100,400	100,500	100,777
CS44O	24hs.	120.030,000	119.720,000	119.533,505
CS44O	Inm.	117.000,000	117.510,000	117.502,366
CS45D	24hs.	103,800	102,000	102,000
CS45O	24hs.	129.000,000	129.000,000	129.000,000
CS46D	Inm.	76,390	76,450	76,464
CS46O	Inm.	93.500,000	93.500,000	93.500,000
DHS8D	Inm.	0,081	0,082	0,080
DHS8O	24hs.	94,110	91,320	91,419
DHS8O	Inm.	97,200	98,500	97,746
DNC2D	24hs.	105,500	105,000	104,857
DNC2D	Inm.	105,000	104,000	104,000
DNC2O	24hs.	126.000,000	125.210,000	125.545,572
DNC2O	Inm.	121.000,000	123.100,000	123.853,197
DNC3D	24hs.	105,500	105,750	105,793
DNC3D	Inm.	107,500	105,700	104,545
DNC3O	24hs.	127.860,000	127.610,000	127.655,931
DNC3O	Inm.	127.100,000	125.760,000	126.986,953
DNC4O	24hs.	99,000	100,700	98,318
DNC5D	24hs.	104,950	104,250	104,516
DNC5D	Inm.	105,200	104,600	103,774
DNC5O	24hs.	126.970,000	125.980,000	126.141,081
DNC5O	Inm.	126.500,000	125.950,000	125.473,548
DNC6O	24hs.	103,000	103,000	103,000
GN40D	24hs.	103,000	102,700	102,700
GN40O	24hs.	123.990,000	124.990,000	124.990,000
GN43D	24hs.	100,000	101,000	100,938
GN43O	24hs.	120.200,000	118.000,000	120.186,494
GNCXD	24hs.	62,700	62,200	62,620
GNCXD	Inm.	61,500	62,900	62,883
GNCXO	24hs.	75.200,000	74.790,000	74.823,121
GNCXO	Inm.	74.500,000	75.000,000	75.000,000
IRCFD	24hs.	90,030	89,050	89,309
IRCFD	Inm.	91,490	89,000	89,868
IRCFO	24hs.	107.900,000	107.110,000	107.110,219
IRCFO	Inm.	108.200,000	107.010,000	106.973,921
IRCGD	24hs.	102,100	103,000	102,565
IRCGD	Inm.	102,000	101,550	101,550
IRCGO	24hs.	123.500,000	123.970,000	122.669,881
IRCGO	Inm.	122.000,000	123.400,000	123.400,000
IRCHD	24hs.	102,500	103,950	101,761
IRCHO	24hs.	124.000,000	125.010,000	124.612,691
IRCID	24hs.	100,300	100,550	102,135
IRCID	Inm.	103,000	103,000	103,000
IRCIO	24hs.	120.200,000	121.700,000	121.160,600
IRCIO	Inm.	125.950,000	122.800,000	122.800,000
IRCJD	24hs.	101,500	101,450	102,442
IRCJD	Inm.	101,300	101,300	101,742
IRCJO	24hs.	122.010,000	121.000,000	121.138,649
IRCJO	Inm.	119.300,000	119.000,000	119.000,000
IRCKO	24hs.	98,100	100,000	99,384
IRCLD	24hs.	103,700	103,400	103,359
IRCLD	Inm.	103,200	96,000	97,014
IRCLO	24hs.	119.560,000	120.900,000	120.069,053
IRCMO	24hs.	98,000	98,010	98,228
JNC4O	24hs.	103,500	106,600	106,600
LDCFD	Inm.	0,087	0,087	0,086
LDCFO	Inm.	104,700	104,700	104,700
LECAO	24hs.	74.030,000	75.900,000	74.278,332

VOLVER AL INICIO

OPERACIONES CONTADO

PRECIOS DE CIERRE Y PROMEDIO PONDERADO

Especie		Cierre Anterior	Cierre Del dia	Promedio Ponderado
LECBD	24hs.	104,450	101,200	101,830
LECBO	24hs.	118.000,000	122.000,000	118.402,136
LECBO	Inm.	118.000,000	117.800,000	120.259,231
LECDO	24hs.	71.100,000	71.160,000	71.160,000
LECED	24hs.	108,000	99,500	99,596
LECEO	24hs.	122.200,000	118.510,000	118.258,156
LECFO	24hs.	100,300	101,000	100,767
LECFO	Inm.	99,110	100,650	100,650
LECGD	24hs.	101,100	100,750	100,622
LECGO	24hs.	120.990,000	120.960,000	119.655,462
LECGO	Inm.	116.000,000	118.500,000	118.500,000
LECHO	24hs.	68.700,000	67.800,000	67.622,357
LECIO	24hs.	68.000,000	69.500,000	65.938,768
LIC6O	24hs.	120.700,000	120.700,000	120.700,000
LMS4O	24hs.	94.000,000	98.000,000	98.000,000
LMS7D	24hs.	103,500	104,900	103,969
LMS7D	Inm.	104,000	103,900	103,989
LMS7O	24hs.	125.800,000	126.000,000	125.975,893
LMS7O	Inm.	125.570,000	122.050,000	122.050,000
LMS8D	24hs.	101,250	101,250	101,600
LMS8D	Inm.	101,800	103,700	101,233
LMS8O	24hs.	123.500,000	124.890,000	121.907,189
LMS8O	Inm.	125.102,171	125.000,000	125.000,000
LMS9D	24hs.	104,500	103,900	104,576
LMS9O	24hs.	124.500,000	127.000,000	124.092,737
LMS9O	Inm.	128.000,000	124.800,000	124.800,000
LOC2D	24hs.	102,300	102,000	102,775
LOC2D	Inm.	101,900	103,050	103,050
LOC2O	24hs.	121.120,000	122.000,000	122.455,996
LOC3D	24hs.	101,750	100,900	102,167
LOC3D	Inm.	102,000	103,000	103,000
LOC3O	24hs.	123.000,000	122.990,000	122.634,822
LOC3O	Inm.	121.500,000	128.000,000	128.000,000
MGC1D	24hs.	104,100	103,900	103,900
MGC9D	24hs.	109,000	109,500	108,785
MGC9D	Inm.	110,000	108,300	109,114
MGC9O	24hs.	130.990,000	131.000,000	130.930,407
MGC9O	Inm.	130.870,000	132.440,000	130.211,198
MGCED	24hs.	74,000	70,500	70,500
MGCED	Inm.	70,000	71,000	71,000
MGCEO	24hs.	84.000,000	83.510,000	83.339,867
MGCEO	Inm.	83.010,000	82.510,000	80.710,000
MGCHD	24hs.	102,000	102,200	101,796
MGCHD	Inm.	101,500	101,500	102,781
MGCHO	24hs.	123.000,000	123.000,000	121.891,174
MGCHO	Inm.	125.460,000	119.000,000	119.274,100
MGCJD	24hs.	102,000	100,800	101,919
MGCJD	Inm.	100,500	102,500	102,500
MGCJO	24hs.	121.560,000	122.000,000	121.549,970
MGCJO	Inm.	118.000,000	118.100,000	120.899,513
MGCLD	24hs.	103,475	102,800	102,010
MGCLO	24hs.	114.508,494	124.000,000	120.787,848
MGCMC	24hs.	99,850	102,550	102,550
MGCMD	24hs.	104,250	104,050	104,091
MGCMO	24hs.	125.000,000	125.650,000	125.693,529
MR35D	24hs.	99,500	99,980	99,046
MR35D	Inm.	100,000	98,750	99,133
MR35O	24hs.	120.290,000	120.100,000	119.949,075
MR35O	Inm.	120.090,000	119.030,000	119.004,644
MR36D	24hs.	60,850	58,970	58,970
MR36D	Inm.	53,000	53,950	54,016
MR36O	24hs.	68.840,000	67.530,000	67.618,183
MR36O	Inm.	68.010,000	67.700,000	67.460,466
MR37O	24hs.	69.000,000	66.060,000	68.342,834
MRCAD	24hs.	69,000	69,090	68,999
MRCAD	Inm.	68,800	69,000	69,150
MRCAO	24hs.	83.000,000	83.200,000	83.114,975
MRCAO	Inm.	82.770,000	83.090,000	83.056,551
MRCGO	24hs.	59.000,000	60.120,000	60.110,764
MRCHO	24hs.	90.690,000	90.490,000	90.490,000
MRCID	24hs.	101,300	101,300	101,300
MRCIO	24hs.	122.500,000	126.500,000	126.500,000
MRCLD	24hs.	103,000	102,550	102,557
MRCLD	Inm.	99,000	101,000	101,000
MRCLO	24hs.	120.490,000	124.860,000	120.786,781
MRCLO	Inm.	118.850,000	124.810,000	119.926,644
MRCMO	24hs.	81.800,000	82.500,000	81.804,440
MRCPO	24hs.	77.630,000	75.500,000	76.526,682
MRCQD	24hs.	104,000	102,000	102,380
MRCQO	24hs.	129.500,000	124.000,000	124.000,000
MRCQO	Inm.	119.100,000	119.500,000	119.500,000
MRCRO	24hs.	68.500,000	69.000,000	67.373,243
MRCUD	24hs.	104,800	98,500	98,505
MRCVO	24hs.	107,500	98,550	98,356
MRCWO	24hs.	0,000	113.800,000	113.800,000
MRCYD	24hs.	101,000	104,000	102,500
MRCYO	24hs.	121.200,000	120.110,000	119.744,074
MRCYO	Inm.	124.300,000	122.900,000	122.900,000
MRCZO	24hs.	101,450	100,950	100,673
MSSED	24hs.	100,250	99,550	102,447
MSSEO	24hs.	120.880,000	121.500,000	120.891,119
MSSEO	Inm.	117.500,000	118.010,000	118.010,000
MSSFD	24hs.	101,000	100,750	100,128
MSSFD	Inm.	100,100	100,200	100,200
MTCGD	24hs.	110,400	108,800	109,706
MTCGD	Inm.	111,150	109,000	109,175
MTCGO	24hs.	133.000,000	132.220,000	131.620,811
MTCGO	Inm.	132.980,000	131.370,000	131.272,195
NBS1D	24hs.	101,000	101,100	101,102
NBS1D	Inm.	101,100	101,100	101,100
NBS1O	24hs.	124.500,000	124.000,000	124.000,000
NPCAD	24hs.	101,100	101,500	101,267
NPCAO	24hs.	120.500,000	123.770,000	122.607,992
NPCAO	Inm.	117.510,000	122.700,000	122.700,000
NPCBD	24hs.	106,450	108,000	107,448
NPCBO	24hs.	129.500,000	129.500,000	129.562,667
OLC2O	Inm.	84.160,000	89.500,000	89.500,000
OTS2D	24hs.	103,800	104,000	103,749
OTS2D	Inm.	103,000	103,000	103,000
OTS2O	24hs.	123.200,000	123.000,000	123.081,312
OTS2O	Inm.	124.480,000	122.800,000	122.800,000
PECAD	24hs.	101,000	100,500	100,500
PECBD	24hs.	108,000	107,000	106,764
PECBO	24hs.	130.770,000	131.490,000	131.483,659
PN7CO	24hs.	105.390,000	104.990,000	105.514,750
PNDCD	24hs.	112,000	113,000	113,370
PNDCO	24hs.	134.100,000	134.250,000	134.042,308
PNJCO	24hs.	91.800,000	90.000,000	90.000,000
PNRCO	24hs.	85.000,000	85.200,000	83.600,016
PNRCO	Inm.	86.000,000	88.500,000	88.500,000
PNVCO	Inm.	123.500,000	124.300,000	124.300,000
PNWCD	24hs.	100,000	104,000	103,511
PNWCO	24hs.	120.000,000	118.500,000	118.647,929
PNXCD	24hs.	111,900	111,100	111,138
PNXCD	Inm.	111,300	111,000	111,000
PNXCO	24hs.	134.350,000	133.720,000	133.682,168
PQCHX	Inm.	18.500,000	95.910,165	95.910,165
PQCHZ	Inm.	0,000	78,390	78,390
RAC6D	24hs.	101,000	101,000	101,000
RAC6D	Inm.	101,000	100,000	100,000
RAC6O	24hs.	119.020,000	120.000,000	119.991,740
RAC6O	Inm.	120.000,000	119.000,000	119.903,955
RCCJD	24hs.	108,700	108,700	108,648
RCCJO	24hs.	130.700,000	131.250,000	131.153,816
RCCJO	Inm.	127.990,000	127.660,000	127.664,371
RCCMD	24hs.	100,500	101,500	101,784
RCCMO	24hs.	122.000,000	121.150,000	120.319,612
RCCMO	Inm.	118.200,000	118.500,000	118.500,000
RFCAC	24hs.	100,000	100,000	100,000
RFCAC	Inm.	101,000	102,000	100,865
RFCAD	Inm.	101,000	102,500	103,166
RFCAO	24hs.	125.370,000	122.020,000	122.020,000
RFCAO	Inm.	125.290,000	124.420,000	122.030,136
RUC6D	24hs.	104,200	103,700	103,766
RUC6D	Inm.	103,700	103,600	103,771
RUC6O	24hs.	125.300,000	125.060,000	125.068,422
RUC6O	Inm.	125.800,000	125.000,000	124.279,172
RUC7D	24hs.	101,700	101,750	101,799
RUC7D	Inm.	101,700	102,500	101,701
RUC7O	24hs.	123.900,000	122.210,000	124.360,144
RUC7O	Inm.	121.900,000	126.000,000	126.600,000
RUC8O	24hs.	100,250	101,000	100,124
RUCAD	24hs.	102,950	102,550	102,484
RUCAO	24hs.	123.380,000	123.330,000	122.099,512
RUCAO	Inm.	125.190,000	119.280,000	124.757,768
RZ9BD	24hs.	103,000	103,100	103,313
SNAAO	24hs.	90.000,000	90.000,000	90.000,000
SNABD	24hs.	103,000	102,500	101,296
SNABD	Inm.	104,250	104,150	104,151
SNABO	24hs.	124.900,000	128.000,000	125.007,689
SNABO	Inm.	121.000,000	124.260,000	124.260,000
SNS8O	24hs.	92.000,000	93.600,000	92.972,881
SNS9D	24hs.	66,493	69,990	67,651
SNS9O	24hs.	80.037,095	82.800,000	81.590,962
SNS9O	Inm.	80.900,000	83.000,000	81.947,421
TBC4O	24hs.	94.100,000	96.300,000	96.300,000
TBC6O	24hs.	98.500,000	99.000,000	99.000,000
TLC1C	24hs.	102,500	102,500	102,500
TLC1C	Inm.	100,800	102,500	102,500
TLC1D	24hs.	104,600	104,700	104,132
TLC1D	Inm.	103,050	105,000	104,006
TLC1O	24hs.	125.000,000	125.360,000	125.090,896
TLC1O	Inm.	125.000,000	128.100,000	126.082,500
TLC5D	24hs.	35,400	35,000	35,211
TLC5D	Inm.	36,000	35,215	35,241
TLC5O	24hs.	42.200,000	42.210,000	42.382,512
TLCDO	24hs.	92.900,000	93.000,000	93.000,000
TLCHO	24hs.	94.150,000	95.730,000	94.836,319
TLCHO	Inm.	93.900,000	96.000,000	94.701,553
TLCMC	24hs.	105,500	105,400	105,400
TLCMD	24hs.	107,000	107,200	107,008
TLCMD	Inm.	107,900	107,000	106,979
TLCMO	24hs.	128.980,000	129.210,000	128.953,906
TLCMO	Inm.	129.810,000	129.500,000	129.500,000
TSC3D	24hs.	107,700	107,650	107,644
TSC3D	Inm.	106,600	108,000	107,160
TSC3O	24hs.	130.000,000	129.980,000	129.993,333
TSC3O	Inm.	130.000,000	130.000,000	128.916,667
TSC3X	24hs.	128.750,000	128.890,000	128.890,000
TTC7D	24hs.	103,000	105,400	103,749
TTC7D	Inm.	103,250	104,000	104,000
TTC7O	24hs.	125.400,000	126.000,000	125.869,993
TTC7O	Inm.	121.000,000	122.000,000	122.000,000
VSC6O	24hs.	99.650,000	99.000,000	99.000,000
VSCFD	24hs.	107,000	109,000	108,988
VSCFD	Inm.	109,000	108,000	108,000
VSCFO	24hs.	128.000,000	128.200,000	128.155,454
VSCGO	24hs.	118.560,000	119.000,000	119.000,000
VSCJO	24hs.	82.550,000	88.450,000	88.450,000
VSCKO	24hs.	82.000,000	82.000,000	80.350,618
VSCLD	24hs.	99,000	101,000	101,000
VSCLO	24hs.	121.000,000	120.990,000	118.934,490
VSCOD	24hs.	102,000	103,400	102,642
VSCOD	Inm.	103,500	103,500	105,737
VSCOO	24hs.	119.000,000	122.500,000	122.493,185
VSCPD	24hs.	107,700	107,450	107,183
VSCPD	Inm.	107,500	107,500	107,500
VSCPO	24hs.	129.000,000	129.400,000	127.730,442
VSCPO	Inm.	127.010,000	132.000,000	132.000,000
VSCQO	24hs.	76.990,000	75.000,000	75.000,000
YCA6O	24hs.	124.200,000	125.550,000	124.474,807
YCA6O	Inm.	124.820,000	125.360,000	124.165,000
YCA6P	24hs.	103,900	103,800	103,705
YCA6P	Inm.	103,500	104,150	103,361
YCAMC	24hs.	98,740	98,650	98,650
YCAMO	24hs.	121.100,000	120.580,000	120.580,000
YFC2D	24hs.	105,700	105,050	105,465
YFC2D	Inm.	107,000	105,500	105,850
YFC2O	24hs.	127.520,000	127.700,000	127.816,739
YFCEO	24hs.	96.000,000	93.680,000	95.399,999
YFCGD	24hs.	102,000	101,500	101,500
YFCGO	24hs.	124.990,000	124.900,000	123.305,490
YFCHO	24hs.	95.900,000	95.960,000	95.960,000
YFCID	24hs.	108,000	105,000	105,000
YFCIO	24hs.	124.510,000	120.000,000	123.743,557
YMCHD	24hs.	48,170	47,500	47,920
YMCHD	Inm.	48,070	47,932	47,820
YMCHO	24hs.	57.990,000	57.800,000	57.679,604
YMCHO	Inm.	57.860,000	57.700,000	57.566,949
YMCID	24hs.	107,600	107,200	107,388
YMCID	Inm.	107,000	107,400	106,797
YMCIO	24hs.	129.000,000	129.600,000	129.325,484
YMCIO	Inm.	128.700,000	131.140,000	128.896,598
YMCJD	24hs.	99,800	99,930	99,609
YMCJD	Inm.	99,990	99,990	99,788
YMCJO	24hs.	119.850,000	121.100,000	119.566,414
YMCJO	Inm.	120.000,000	120.250,000	119.573,722
YMCMO	24hs.	96.900,000	94.010,000	93.709,564
YMCMO	Inm.	95.000,000	94.000,000	94.000,000
YMCOD	24hs.	80,240	76,500	78,626
YMCOO	24hs.	94.500,000	95.200,000	95.013,600
YMCQD	24hs.	101,100	100,500	100,612
YMCQD	Inm.	100,150	101,000	100,443
YMCQO	24hs.	121.490,000	121.700,000	121.062,727
YMCQO	Inm.	121.010,000	121.040,000	121.098,944
YMCTO	24hs.	94.000,000	91.300,000	91.300,000
YMCVD	24hs.	102,350	102,300	102,281
YMCVD	Inm.	101,050	101,050	101,039
YMCVO	24hs.	122.590,000	122.490,000	121.330,121
YMCVO	Inm.	125.500,000	123.390,000	120.198,999
YMCXC	24hs.	101,950	101,950	101,950
YMCXC	Inm.	0,000	102,000	101,971
YMCXD	24hs.	103,700	103,250	103,252
YMCXD	Inm.	106,450	103,400	103,554
YMCXO	24hs.	124.900,000	125.100,000	124.544,844
YMCXO	Inm.	126.490,000	126.950,000	126.955,824
CERTIFICADOS DE PARTICIPACION				
PV1QD	Inm.	54,200	54,240	54,243
PVR1Q	Inm.	66.500,000	65.000,000	66.039,956

VOLVER AL INICIO

OPERACIONES A TERMINO

OPCIONES

SERIE	CIERRE	POND.	SERIE	CIERRE	POND.	SERIE	CIERRE	POND.	SERIE	CIERRE	POND.	SERIE	CIERRE	POND.
ALUC1000OC	15,000	14,426	COMC210.DI	83,000	84,028	COMV240.DI	9,000	9,000	GFGC6000OC	70,005	68,202	PAMC2080OC	902,870	902,870
ALUC1050OC	3,000	2,016	COMC210.OC	55,000	57,272	COMV240.OC	3,195	3,065	GFGC60964D	360,340	373,171	PAMC2600OC	400,000	402,143
ALUC500.OC	414,570	418,338	COMC220.OC	46,288	47,981	COMV250.OC	6,880	5,958	GFGC60964O	58,104	58,801	PAMC2710OC	349,999	349,999
ALUC550.DI	439,000	439,000	COMC230.OC	38,000	38,597	COMV260.OC	7,001	8,075	GFGC6400DI	280,700	290,057	PAMC2930OC	150,000	165,978
ALUC700.DI	284,000	280,190	COMC240.OC	31,000	30,249	COMV270.DI	12,940	12,940	GFGC6400OC	29,314	30,031	PAMC3040DI	350,000	350,000
ALUC800.OC	129,399	129,399	COMC250.DI	52,000	52,008	COMV270.FE	18,740	18,740	GFGC6600DI	230,000	235,000	PAMC3040OC	105,000	112,917
ALUC850.OC	80,300	80,300	COMC250.OC	22,628	23,208	COMV270.OC	10,888	13,189	GFGC6600OC	19,283	19,250	PAMC3200OC	58,980	58,980
ALUC900.OC	50,220	48,431	COMC260.DI	45,000	45,000	COMV280.OC	20,000	20,000	GFGC6800OC	12,987	13,181	PAMC3300OC	36,360	39,393
ALUC950.OC	28,000	27,188	COMC260.FE	50,000	50,000	COMV300.DI	30,300	30,300	GFGC7000DI	160,500	165,977	PAMC3500FE	490,000	490,000
ALUV800.FE	9,110	9,110	COMC260.OC	16,500	17,339	COMV300.OC	41,000	39,556	GFGC7000OC	10,016	9,930	PAMC3500OC	10,000	10,000
ALUV800.OC	1,620	1,230	COMC270.FE	63,000	63,000	COMV340.OC	80,000	80,000	GFGC7200OC	7,701	7,828	PAMV2490OC	7,100	6,760
ALUV850.FE	17,900	17,900	COMC270.OC	13,000	12,980	CREC1200OC	61,333	61,333	GFGC7400OC	6,637	6,780	PAMV2710OC	23,001	25,733
ALUV850.OC	11,292	11,675	COMC280.FE	59,500	56,636	CREV1200OC	77,100	77,100	GFGC7600DI	80,000	87,690	PAMV3040OC	194,000	144,410
ALUV900.OC	26,924	27,244	COMC280.OC	10,128	10,210	EDNV1400FE	63,400	63,400	GFGC7600FE	280,000	280,000	PAMV3200OC	260,600	264,525
ALUV950.OC	60,130	60,130	COMC290.OC	7,494	7,354	GFGC29581O	2.445,490	2.445,490	GFGC7600OC	5,715	5,725	TGNC2300DI	1.450,000	1.450,000
BBAV3200FE	31,800	31,800	COMC300.DI	20,667	20,793	GFGC3150OC	2.235,739	2.235,739	GFGV29581O	0,235	0,240	TGNC3100OC	390,000	390,000
BBAV3400FE	50,800	50,800	COMC300.FE	40,148	40,515	GFGC32581O	2.153,150	2.135,216	GFGV31081O	0,300	0,272	TGSV4400FE	48,000	48,000
BHIC23957O	165,000	165,000	COMC300.OC	5,202	4,960	GFGC35581O	1.900,000	1.900,000	GFGV3150OC	0,240	0,240	TGSV4500FE	66,400	66,400
BHIC34957O	60,000	59,833	COMC310.OC	4,500	4,373	GFGC37522O	1.620,000	1.620,000	GFGV32581O	0,331	0,286	TRAV1400FE	18,000	18,000
BHIC40941D	65,000	65,549	COMC320.OC	2,559	2,555	GFGC38581O	1.599,909	1.581,067	GFGV35581O	0,400	0,824	TXAC1000OC	6,700	6,935
BHIC41929O	14,000	14,180	COMC340.OC	1,301	1,491	GFGC4050DI	1.750,000	1.750,000	GFGV3750OC	1,015	1,162	TXAC600.OC	264,050	279,107
BMAC58607O	2.448,160	2.448,160	COMC350.OC	1,079	1,021	GFGC41973O	1.260,000	1.220,855	GFGV37522O	1,045	1,203	TXAC900.OC	30,000	30,000
BYMC340.OC	12,000	12,000	COMC400.DI	6,000	7,813	GFGC42581O	1.177,412	1.174,449	GFGV38581O	1,095	1,379	TXAV800.FE	21,000	20,500
COMC113.OC	147,000	147,857	COMC400.OC	0,701	0,799	GFGC44581O	989,529	994,780	GFGV4050DI	108,000	108,000	UA0C56.0SE	2,090	2,090
COMC123.OC	137,000	142,831	COMV123.OC	0,010	0,010	GFGC46581O	794,857	800,503	GFGV41973O	2,751	2,982	VSTC17000O	3.418,120	3.769,305
COMC128.OC	135,000	137,630	COMV158.OC	0,020	0,020	GFGC4800DI	1.042,500	1.092,838	GFGV42581O	3,675	4,099	YPFC21500O	6.980,380	6.980,380
COMC134.OC	131,180	130,605	COMV188.DI	0,820	0,820	GFGC48581O	624,556	624,783	GFGV44581O	8,093	8,994	YPFC27900O	1.756,780	1.756,780
COMC152.OC	111,000	111,000	COMV188.OC	0,010	0,010	GFGC5000DI	1.050,000	1.078,333	GFGV4600DI	70,000	70,000	YPFC29000O	1.051,313	970,603
COMC164.OC	100,000	102,893	COMV196.OC	0,034	0,029	GFGC5000FE	1.550,000	1.547,143	GFGV46581O	19,026	21,829	YPFC30100O	700,000	669,654
COMC172.DI	117,000	115,784	COMV205.OC	0,050	0,053	GFGC50964D	853,333	919,103	GFGV48581O	42,515	45,437	YPFC31600D	1.550,000	1.550,000
COMC172.FE	130,000	130,000	COMV210.DI	1,980	2,303	GFGC51973O	378,460	368,758	GFGV51973O	125,704	127,715	YPFC31600O	320,000	295,000
COMC180.OC	86,989	86,989	COMV210.OC	0,650	0,460	GFGC53973O	252,022	256,635	GFGV53973O	205,420	204,804	YPFC33100O	120,000	130,000
COMC188.OC	77,446	80,073	COMV220.OC	0,720	0,611	GFGC5400DI	710,000	710,000	GFGV56964O	389,390	391,247	YPFC37600D	615,800	645,167
COMC196.OC	69,080	70,862	COMV230.FE	6,960	6,960	GFGC56964O	137,889	135,349	GFGV6000OC	665,011	675,097	YPFV25700O	93,700	93,517
COMC205.OC	61,000	63,588	COMV230.OC	2,320	2,422	GFGC5800DI	500,000	517,500	GFGV60964O	721,000	725,709			

Nota: Los precios a que se refiere el inc, 4) art, 1º del Estatuto de esta Asociación se hacen públicos en el Boletín Diario, Asimismo las cotizaciones detalladas son a tanto por un PESO de valor nominal, excluídos Banco Santander, , Telefonica e YPF que se negocian por acción, con respecto a los CEDEAR, su cotización se efectúa por cada certificado, asimismo los certificados de valores se operan por unidad, Los Títulos Públicos se negocian por 100, excepto las Letras y Notas del BCRA, que se concertan por 1,000, En cuanto a los Fondos Cerrados de Inversión su cotización se efectúa por una cuotaparte,

OPERACIONES DE PASES Y CAUCIONES

MONEDA	PLAZO	VTO.	T.APERT	T.MIN.	T.MAX.	T.UL.	T.PROM.	N.OPE	M. CTDO	M. FUTU.
DOLAR	1	26/09/24	1,000	0,200	1,000	0,450	0,447	717	102.507.020,470	102.508.277,040
DOLAR	2	27/09/24	0,990	0,400	0,990	0,500	0,546	23	454.578,410	454.592,030
DOLAR	5	30/09/24	0,990	0,010	1,000	0,010	0,910	33	839.297,770	839.402,340
DOLAR	7	02/10/24	0,950	0,400	1,200	0,700	0,734	386	19.507.655,040	19.510.399,310
DOLAR	8	03/10/24	1,000	1,000	1,000	1,000	1,000	1	40.085,670	40.094,460
DOLAR	12	07/10/24	0,700	0,700	0,700	0,700	0,700	1	55.325,180	55.337,910
DOLAR	14	09/10/24	1,200	0,550	1,200	0,900	1,124	17	563.220,130	563.463,010
DOLAR	30	25/10/24	1,000	0,700	1,000	0,750	0,997	28	1.287.174,350	1.288.229,510
DOLAR	40	04/11/24	2,500	2,500	2,500	2,500	2,500	1	550.000,000	551.506,850
DOLAR	61	25/11/24	2,000	2,000	2,000	2,000	2,000	1	38.000,000	38.127,010
PESOS	1	26/09/24	37,510	34,500	39,500	35,260	38,541	31.559	0,000	0,000
PESOS	2	27/09/24	34,000	34,000	40,500	36,020	38,855	1.821	5.871.866.384,290	5.884.367.954,050
PESOS	5	30/09/24	37,000	36,020	40,200	36,020	39,482	1.206	4.036.825.716,930	4.058.658.786,670
PESOS	6	01/10/24	36,520	36,520	45,000	37,100	40,123	446	1.140.754.582,780	1.148.278.554,240
PESOS	7	02/10/24	37,590	36,250	42,990	36,520	40,699	3.449	63.810.190.267,560	64.308.244.320,710
PESOS	8	03/10/24	37,830	35,520	43,000	35,520	39,804	121	330.313.370,320	333.195.114,600
PESOS	9	04/10/24	37,020	37,020	42,000	42,000	39,028	102	103.086.670,000	104.078.711,420
PESOS	12	07/10/24	41,200	36,000	41,200	36,000	39,439	98	70.818.387,680	71.736.635,720
PESOS	13	08/10/24	38,000	35,500	43,000	39,000	39,452	81	243.222.624,040	246.640.208,880
PESOS	14	09/10/24	37,000	37,000	44,500	41,200	41,303	278	824.713.387,520	837.778.671,030
PESOS	15	10/10/24	33,000	33,000	42,000	40,120	41,224	122	862.000.882,950	876.604.211,470
PESOS	19	14/10/24	38,100	38,100	41,900	41,000	40,077	12	24.570.891,810	25.083.484,430
PESOS	20	15/10/24	38,010	38,010	42,990	40,000	40,033	23	158.793.429,040	162.276.697,560
PESOS	21	16/10/24	38,100	35,250	44,600	39,000	41,094	39	48.068.312,350	49.204.793,720
PESOS	22	17/10/24	40,000	35,250	40,000	35,250	40,000	5	2.318.770,990	2.374.675,310
PESOS	23	18/10/24	41,000	35,250	41,000	35,250	39,437	8	1.528.987,000	1.566.983,480
PESOS	27	22/10/24	39,000	38,100	42,000	41,000	39,609	13	5.434.446,700	5.593.675,390
PESOS	28	23/10/24	35,380	35,380	44,490	42,100	43,000	27	41.157.011,770	42.514.623,280
PESOS	29	24/10/24	35,500	35,500	44,000	40,970	42,220	40	45.666.309,730	47.198.185,920
PESOS	30	25/10/24	41,000	41,000	46,000	46,000	43,679	428	1.769.668.053,600	1.833.199.980,420
PESOS	33	28/10/24	42,000	40,500	44,000	44,000	43,258	19	21.632.938,930	22.479.003,370

VOLVER AL INICIO

INFORMACION SOBRE SOCIEDADES ANONIMAS

ARTICULO 23 Y/O CAPITULO XXI DE LAS NORMAS DE LA COMISIÓN NACIONAL DE VALORES

ARCOR S.A.I.C.

24 de septiembre de 2024

COMISIÓN NACIONAL DE VALORES
Presente

MERCADO ABIERTO ELECTRÓNICO S.A.
Presente

BOLSAS Y MERCADOS ARGENTINOS S.A.
Presente

Ref.: Hecho Relevante. Emisión de Obligaciones Negociables.

De nuestra consideración:

Nos dirigimos a Uds. a fin de informar que el Directorio de Arcor S.A.I.C. autorizó, sujeto a las condiciones que presenten los mercados de capitales, la emisión y colocación por oferta pública en el mercado doméstico de nuevas obligaciones negociables, en una o más clases, por un monto, plazo y demás condiciones que determinen los subdelegados por el Directorio. La emisión de las obligaciones negociables se hará en el marco del Programa Global de Emisión de Obligaciones Negociables que fue autorizado por la Disposición DI-2022-31-APN--GE#CNV, emitida el 13 de junio de 2022 por la Gerencia de Emisoras de la Comisión Nacional de Valores.

Sin otro particular, saludamos a Ustedes muy atentamente.

ARCOR S.A.I.C.

_____
PABLO ALBERTO MAINARDI
RESPONSABLE DE RELACIONES CON EL MERCADO

Nota de la Bolsa: La información precedentemente transcripta ingresó el 25.09.24 a las 10:18 hs.

ARCOR S.A.I.C.

24 de septiembre de 2024

COMISIÓN NACIONAL DE VALORES
Presente
MERCADO ABIERTO ELECTRÓNICO S.A. (MAE)
Presente
BOLSAS Y MERCADOS ARGENTINOS S.A. Y BOLSA DE COMERCIO DE BUENOS AIRES
Presente

Ref.: Hecho Relevante

De nuestra consideración:

Nos dirigimos a ustedes a fin de informar que en reunión de Directorio de ARCOR SOCIEDAD ANÓNIMA, INDUSTRIAL Y COMERCIAL (la "Sociedad"), celebrada en el día de la fecha, se resolvió designar a Gonzalo Braceras (Gerente Corporativo de Legales y Compliance) como Chief Compliance Officer ("CCO"), quien será el responsable interno de asesorar y recomendar las políticas internas a los efectos de reforzar la cultura del Grupo Arcor de desarrollar sus negocios dentro del marco de una cultura de ética, transparencia y cumplimiento regulatorio.

El CCO, en el ejercicio de sus funciones, reporta al Presidente de ARCOR S.A.I.C. señor Alfredo Gustavo Pagani.

Sin otro particular, saludamos muy atentamente.

ARCOR S.A.I.C.

Pablo Alberto Mainardi
Responsable de Relaciones con el Mercado

Nota de la Bolsa: La información precedentemente transcripta ingresó el 25.09.24 a las 10:18 hs.

GCDI S.A.

Ciudad de Buenos Aires, 19 de septiembre de 2024

Señores
Bolsa de Comercio de Buenos Aires
Atte. Gerencia Técnica y de Valores Negociables
Presente

Ref.: Venta participación de Marina Río Luján S.A.

De nuestra mayor consideración:

Tenemos el agrado de dirigirnos en representación de GCDI S.A. ("GCDI" o la "Sociedad") a fin de dar respuesta a sus comentarios respecto de la venta del activo según referencia:

1. ***Información solicitada:***
– *Resultado económico de la citada operación*

Se informa sobre el mismo en el **Anexo I**

Sin otro particular, los saluda atentamente.

GCDI S.A.

_____
Cristian Raúl Bruno
Responsable de Relaciones con el Mercado

ANEXO I

La operación realizada arrojó un resultado económico positivo de $ 20.596.571, que surge de comparar el valor en libros de la participación al momento de la transacción con su valor de venta que fue de U$S 3.500.000.

VENTA DE MARINA RIO LUJAN S.A.

	FECHA	3/9/2024
	CANTIDAD DE ACCIONES ORDINARIAS CLASE B	22,408,805
	PRECIO	USD 3,500,000
	TC MEP al 3/9/2024	$ 1,294
(a)	**PRECIO DE VENTA A RECONOCER**	**$ 4,530,610,000**

(b)	**TOTAL VPP AL 31/08/2024**	**$ 4,387,000,786**
(c)	**OTROS SALDOS A COMPENSAR**	**$ 123,012,642**
(a) - (b) - (c) =	**RESULTADO CONTABLE POR LA VENTA**	**$ 20,596,571**

Nota de la Bolsa: La información precedentemente transcripta ingresó el 25.09.24 a las 15:56 hs.

BANCO MACRO S.A.

Buenos Aires, 25 de septiembre de 2024

Señores
CNV/BYMA/MAE
Presente

Ref.: Hecho relevante

De nuestra consideración:

Nos dirigimos a Uds. a fin de comunicar que el día de la fecha el señor Hugo Raúl Cayetano Lazzarini ha notificado su renuncia al cargo de Director Titular por razones de índole estrictamente personal.

Sin otro particular, saludamos a Uds. muy atentamente.

Jorge F. Scarinci
Responsable de Relaciones con el Mercado

Nota de la Bolsa: La información precedentemente transcripta ingresó el 25.09.24 a las 17:31 hs.

RESOLUCION DE ASAMBLEA

CELULOSA ARGENTINA S.A.

Capitán Bermúdez, 25 de Septiembre de 2024

Señores
BYMA - Bolsa de Comercio de Buenos Aires
Presente

Ref.: Asamblea Ordinaria del 25/09/2024

De nuestra mayor consideración:

Tenemos el agrado de dirigirnos a Ustedes, con el fin de dar cumplimiento a lo establecido en el artículo 79, inc. b, ap. 1) del Reglamento, con relación a la Asamblea Ordinaria de Accionistas de esta Sociedad celebrada en el día de la fecha.

SÍNTESIS DE LO RESUELTO EN LA ASAMBLEA ORDINARIA DE ACCIONISTAS DE CELULOSA ARGENTINA S.A. CELEBRADA EL 25/09/2024

PRIMERO: Se designaron al representante de Tapebicuá Investment Company S.L. y al accionista Eduardo Lamarque para redactar y firmar el Acta de Asamblea.

SEGUNDO: Se aprobó la Memoria, Inventario, Estados financieros consolidados que incluyen: Estado consolidado de situación financiera, Estado consolidado de ganancias o pérdidas y otros resultados integrales, Estado consolidado de cambios en el patrimonio, Estado consolidado de flujos de efectivo, Notas a los estados financieros consolidados; Estados financieros separados, que contienen: Estado separado de situación financiera, Estado separado de ganancias o pérdidas y otros resultados integrales, Estado separado de cambios en el patrimonio, Estado separado de flujos de efectivo, Notas a los estados financieros separados; de la Reseña Informativa, del Informe de la Comisión Fiscalizadora, del informe de los auditores y demás documentación anexa o complementaria exigida por las normas legales y reglamentarias en vigor correspondiente al ejercicio N° 95 cerrado el 31 de mayo de 2024, así como la gestión del Directorio y de la Comisión Fiscalizadora por igual período y hasta la fecha de esta Asamblea.

TERCERO: Se aprobó lo siguiente: Que la ganancia neta del ejercicio se impute a la cuenta Resultados no Asignados Negativos; el pago del dividendo básico anual de las acciones preferidas, para lo cual la Sociedad ya ha contabilizado una provisión de $ 13.462.- el no pago de dividendos a las acciones ordinarias; y la no capitalización de la cuenta Ajuste de Capital, todo en los términos propuestos por el representante de Tabebicuá Investment Company SL.

CUARTO: Se aprobó como Presupuesto del Comité de Auditoría la suma de $ 6.000.000.- para el Ejercicio a cerrarse el 31/05/2025.

QUINTO: Se fijó en ocho la cantidad de miembros Titulares del Directorio y en tres la de Suplentes. Asimismo, y conforme lo resuelto, se designaron como miembros Titulares los señores Douglas Albrecht, José Urtubey, Juan Collado, Matías Brea, Andreas Keller Sarmiento, Oscar Felix Helou, Santiago Marfort y Diego Tuttolomondo; y como miembros suplentes los señores Luis Cevasco, Sergio Kreutzer y Gonzalo Coda, todos con mandato por un Ejercicio. En cumplimiento del Art.4, Sección Tres del Capítulo I, Título XII de las Normas de la Comisión Nacional de Valores (T.O 2013) y en virtud de las pautas establecidas en la norma citada, se informó que los Señores Douglas Albrecht, José Urtubey, Juan Collado, Diego Tuttolomondo, Matias Brea, Andreas Keller Sarmiento y Gonzalo Coda revisten la condición de “No Independientes”; en tanto que los Señores, Oscar Felix Helou, Santiago Marfort, Luis Cevasco y Sergio Kreutzer revisten la calidad de “Independientes”.

SEXTO: Quedó designado como Contador Certificante de los Estados Financieros correspondientes al Ejercicio a cerrarse el 31 de mayo del 2025 a Becher y Asociados SRL, firma miembro de BDO en Argentina, por intermedio del Contador Público Fabián Gustavo Marcote, y como suplente del mismo la Contadora Pública Nancy Garcia, fijándose en $88.608.342,27 (expresado en moneda nominal) los honorarios del Contador Certificante del Ejercicio cerrado el 31 de mayo de 2024.

SÉPTIMO: Se aprobó la remuneración del Directorio en la suma de $3.661.032.721(expresado en moneda nominal) para el Ejercicio finalizado el 31 de mayo de 2024.

OCTAVO: Se aprobó la remuneración de la Comisión Fiscalizadora en la suma de $22.630.971 para el Ejercicio cerrado el 31 de mayo de 2024.

Sin otro particular, saludamos a Ustedes con nuestra consideración más distinguida.

Gonzalo Coda
Responsable de la Relación con los Mercados

NOMINA DE DIRECTORIO

CELULOSA ARGENTINA S.A.

Capitán Bermúdez, 25 de Septiembre de 2024

Señores
BYMA - Bolsa de Comercio de Buenos Aires
Presente

Ref.: Asamblea Ordinaria del 25/09/2024

De nuestra mayor consideración:

Tenemos el agrado de dirigirnos a Ustedes, con el fin de dar cumplimiento a lo establecido en el artículo 79, inc. b, apartado 2 del Reglamento, con relación a la Asamblea Ordinaria de Accionistas de esta Sociedad celebrada en el día de la fecha. Adjuntamos Nómina del Directorio, Comité de Auditoría y Contador Certificante designados.

Sin otro particular, saludamos a Ustedes con nuestra consideración más distinguida.

Gonzalo Coda
Responsable de la Relación con los Mercados

NÓMINA DE AUTORIDADES DESIGNADAS EN ASAMBLEA DEL 25/09/24

DIRECTORIO:
Mandato: Por un ejercicio hasta la asamblea que considere los estados contables al 31/05/25.

Titulares:
1. Douglas Albrecht (Presidente)
2. Diego Tuttolomondo (Vicepresidente)
3. Juan Collado (Director Secretario)
4. José Urtubey (Director Titular)
5. Matias Brea (Director Titular)
6. Andreas Keller Sarmiento (Director Titular)
7. Oscar Felix Helou (Director Titular) **(1)**
8. Santiago Marfort (Director Titular) **(1)**

Suplentes: Luis Cevasco **(1)**, Sergio Kreutzer **(1)** y Gonzalo Coda.

COMITÉ DE AUDITORÍA:
1. Diego Tuttolomondo (Presidente)
2. Oscar Feliz Helou (Vicepresidente) **(1)**
3. Santiago Marfort (Secretario) **(1)**

Nota: (1) Independiente

CONTADOR CERTIFICANTE de los Estados Financieros del Ejercicio a cerrarse el 31/05/25:
Becher y Asociados, firma miembro de BDO en Argentina
Por intermedio del Contador Público Fabian Gustavo Marcote
Suplente: Contadora Pública Nancy Garcia.

Gonzalo Coda
Responsable de la Relación con los Mercados

OBLIGACIONES NEGOCIABLES

SUSCRIPCION

AVISO DE SUSCRIPCIÓN

CREDICUOTAS CONSUMO S.A.

EMISORA

OBLIGACIONES NEGOCIABLES SIMPLES (NO CONVERTIBLES EN ACCIONES) SERIE IX DENOMINADAS EN PESOS, A SER INTEGRADAS EN PESOS Y/O EN ESPECIE, A TASA DE INTERÉS VARIABLE, CON VENCIMIENTO A LOS 12 MESES CONTADOS DESDE LA FECHA DE EMISIÓN Y LIQUIDACIÓN POR UN VALOR NOMINAL DE HASTA $5.000.000.000 (PESOS CINCO MIL MILLONES) AMPLIABLE POR HASTA $15.000.000.000 (EL "MONTO MÁXIMO DE EMISIÓN") (PESOS QUINCE MIL MILLONES) (LAS "OBLIGACIONES NEGOCIABLES SERIE IX")

LAS OBLIGACIONES NEGOCIABLES SERIE IX SERÁN EMITIDAS EN EL MARCO DEL PROGRAMA GLOBAL DE OBLIGACIONES NEGOCIABLES SIMPLES (NO CONVERTIBLES EN ACCIONES) POR HASTA US$100.000.000 (DÓLARES ESTADOUNIDENSES CIEN MILLONES) (O SU EQUIVALENTE EN OTRAS MONEDAS)

Por medio del presente aviso de suscripción (el "**Aviso de Suscripción**"), se comunica a los Inversores Calificados (conforme dicho término se define más adelante) que Credicuotas Consumo S.A. continuadora de Credishopp S.A. ("**Credicuotas**" o la "**Emisora**") ofrece en suscripción las obligaciones negociables simples (no convertibles en acciones) Serie IX, denominadas en Pesos, por un valor nominal de hasta $5.000.000.000 (Pesos cinco mil millones) ampliable por hasta $15.000.000.000 (Pesos quince mil millones), a ser integradas en Pesos y/o en especie, a una tasa de interés variable, con vencimiento a los 12 (doce) meses contados de la Fecha de Emisión y Liquidación (las "**Obligaciones Negociables Serie IX"** o las "**Obligaciones Negociables**", indistintamente) a ser emitidas en el marco del programa global de emisión de obligaciones negociables simples (no convertibles en acciones) por hasta V/N US$100.000.000 (Dólares Estadounidenses cien millones) (o su equivalente en otras monedas) (el "**Programa**"), autorizado por la Comisión Nacional de Valores (la "**CNV**") mediante Resoluciones N° RESFC-2018-19941-APN-DIR#CNV del 14 de diciembre de 2018 y N° RESFC-2019-20193-APN-DIR#CNV del 17 de abril de 2019 del Directorio de la CNV, el aumento del monto del Programa fue autorizado por Disposición de la Gerencia De Emisoras De La CNV N° DI-2022-53-APN-GE#CNV de fecha 5 de octubre de 2022 y cuya prórroga de plazo de vigencia fue resuelta por Disposición de la Gerencia de Emisoras de la CNV N°DI-2023-44-APN-GE#CNV de fecha 22 de septiembre de 2023; y de acuerdo con los principales términos y condiciones que se resumen a continuación y que forman parte del Suplemento de Prospecto de fecha 23 de septiembre de 2024 (el "**Suplemento**") y complementan y deben ser leídos junto con el prospecto de Programa de fecha 22 de septiembre de 2023 (el "**Prospecto**" y, junto con el Suplemento y el presente Aviso de Suscripción, los "**Documentos de la Oferta**") que fueran publicados en la misma fecha en el Boletín Diario de la Bolsa de Comercio de Buenos Aires (la "**BCBA**") a través de las facultades delegadas por Bolsas y Mercados Argentinos
S.A. ("**BYMA**") a la BCBA (el "**Boletín Diario de la BCBA**"), en la Autopista de Información Financiera de la CNV (https://www.argentina.gob.ar/cnv) (la "**AIF**"), en el sitio web institucional de la Emisora (www.credicuotas.com.ar), en el micrositio web del Mercado Abierto Electrónico S.A. (el "**MAE**") (www.mae.com.ar/mpmae) (la "**Página Web del MAE**") y en el boletín electrónico del MAE. Todos los términos utilizados en mayúscula no defini-

dos en el presente aviso tendrán el significado que se les asigna en los Documentos de la Oferta, según corresponda:

TÉRMINOS Y CONDICIONES DE LAS OBLIGACIONES NEGOCIABLES SERIE IX

1) **Emisor**: **Credicuotas Consumo S.A**. (continuadora de Credishopp S.A.), con domicilio en Arenales 707, piso 7° (C1041AAL), Ciudad Autónoma de Buenos Aires, República Argentina (At: Luciano Giraudy, Tel.: 5272-1466; e-mail: inversores@credicuotas.com.ar).
2) **Organizadores**: **Banco Industrial S.A**., con domicilio en Maipú 1210, piso 7°, Ciudad Autónoma de Buenos Aires, República Argentina (At.: Marcos Romero, teléfono: (011) 5238-0200, e-mail: mdc@bancoindustrial.com.ar); e **Industrial Valores S.A**. con domicilio en Maipú 1210, piso 10°, Ciudad Autónoma de Buenos Aires, República Argentina Tel (011) 5238-0280, Atención: Verónica Landro / Javier Padova / Marcos Romero / Sofía Guillón / Paula Dalmasso, mediante correo electrónico dirigido a operaciones@bindinversiones.com.ar).
3) **Agentes Colocadores**: **(i) Industrial Valores S.A**.; **(ii) Banco Supervielle S.A.**, con domicilio en Reconquista 330, de la Ciudad Autónoma de Buenos Aires, República Argentina (Atención: Roberto Guevara / Manuel Alvarado, tel.: (011) 4324-8000, e-mails: mercadodecapitales@supervielle.com.ar, roberto.guevara@supervielle.com.ar; Manuel.alvarado@supervielle.com.ar); **(iii) Banco Patagonia S.A.**, con domicilio en Av. de Mayo 701, Piso 24º, de la Ciudad Autónoma de Buenos Aires, República Argentina (Atención: Tomas Salmain / María Fernanda Geragalet / Pamela Pereyra / Bautista Tettamanti; e-mails: tsalmain@bancopatagonia.com.ar; mgeragalet@bancopatagonia.com.ar / ppereyra@bancopatagonia.com.ar / btettamanti@bancopatagonia.com.ar); **(iv) Cocos Capital S.A.**, con domicilio en Blas Parera 51, Florida, Provincia de Buenos Aires, República Argentina (Atención: Alain Fainsod, Maximiliano Bustos Ferreyra , Ariel Sbdar, e-mails: afainsod@cocos.capital / mbustos@cocos.capital / sbdar@cocos.capital); **(v) Banco Comafi S.A.** con domicilio en Esmeralda 950, Piso 5°, de la Ciudad Autónoma de Buenos Aires, República Argentina (Atención: Juan Pablo Martín, tel.: (011) 4338-9344, e-mail: juan.martin@comafi.com.ar y Javier Gourdy Allende, tel.: (011) 4338-9270, e-mails: Javier.Gourdy@comafi.com.ar y/o BancaInstitucional@comafi.com.ar); **(vi) Banco de Galicia y Buenos Aires S.A.U.** con domicilio en Tte. Gral. J. D. Perón 430, Piso 21º, de la Ciudad Autónoma de Buenos Aires, República Argentina (Atención: Juan Ignacio Roldan, email: juan.roldan@bancogalicia.com.ar, teléfono: (+54 11) 6329-3084); **(vii) Banco de Servicios y Transacciones S.A**., con domicilio en Tte. Gral. J. D. Perón 646, Piso 6º, de la Ciudad Autónoma de Buenos Aires, República Argentina (Atención Paz Sementuch / Matías Veloso / Tomas Bajdacz, tel.: (011) 5235- 2832 / 2833 / 2834, E-mail: mesa@bst.com.ar.; y **(viii) Allaria S.A.** con domicilio en 25 de Mayo 359, Piso 12, Ciudad Autónoma de Buenos Aires, Argentina, tel.: +54 (11) 5555-6000 (At.: Matías Aizpeolea, e-mail: emisionesprimarias@allaria.com.ar).
4) **Agente de Liquidación:** Industrial Valores S.A.
5) **Agente de Cálculo**: Credicuotas Consumo S.A.
6) **Monto Nominal Ofrecido**: Las Obligaciones Negociables se ofrecen por un valor nominal de hasta $5.000.000.000 (Pesos cinco mil millones) ampliable a $15.000.000.000 (Pesos quince mil millones). El valor nominal definitivo a emitirse de las Obligaciones Negociables Serie IX será determinado por la Emisora al cierre del Período de Subasta e informado en el Aviso de Resultados. Para más información sobre este tema, ver el capítulo "*VII. Plan de Distribución*" en el Suplemento.
7) **Moneda de Suscripción y Pago:** Pesos
8) **Período Informativo**: Comenzará a las 00:00 horas del 24 septiembre de 2024 y finalizará a las 18:00 horas del 24 de septiembre de 2024.
9) **Período de Subasta:** Comenzará a las 10:00 horas y finalizará a las 16:00 horas del 25 de septiembre de 2024.
10) **Fecha de Integración en Especie:** Hasta las 16.00 horas del 26 de septiembre de 2024.
11) **Fecha de Emisión y Liquidación:** Será el 27 de septiembre de 2024.
12) **Fecha de Vencimiento**: Las Obligaciones Negociables tendrán como fecha de vencimiento la fecha en que se cumplan 12 (doce) meses contados desde de la Fecha de Emisión y Liquidación y se informará mediante el Aviso de Resultados.
13) **Precio de Emisión**: 100% del Valor Nominal.
14) **Unidad Mínima de Negociación:** $1 (Pesos uno) y múltiplos de $1 (Pesos uno) por encima de dicho monto.
15) **Monto Mínimo de Suscripción:** $1.000.000 (Pesos un millón) y múltiplos de $1 (Pesos uno) por encima de dicho monto.
16) **Valor Nominal Unitario:** $1 (Pesos uno).
17) **Integración:** Las Obligaciones Negociables se integrarán (i) en efectivo, en Pesos o; (ii) en especie, mediante la entrega de las Obligaciones Negociables Elegibles conforme se define a continuación.
18) **Obligaciones Negociables Elegibles:** Las Obligaciones Negociables Serie IX podrán ser integradas total o parcialmente en especie con:
(i) las Obligaciones Negociables Serie V Clase 2 de Credicuotas con vencimiento el 5 de diciembre de 2024, identificadas con el código de MAE: DH52O y el número de especie de Caja de Valores: 57084 (las "**Obligaciones Negociables Serie V Clase 2**"); y (ii) las Obligaciones Negociables Serie VI de Credicuotas con vencimiento el 29 de septiembre de 2024, identificadas con el código de MAE: DHS6O y el número de especie de Caja de Valores: 57399 (las "**Obligaciones Negociables Serie VI**" y, junto con las Obligaciones Negociables Serie V Clase 2, las "**Obligaciones Negociables Elegibles**").

Los Inversores Calificados deberán tener en cuenta que, en caso de suscribir e integrar las Obligaciones Negociables Serie IX en especie con Obligaciones Negociables Elegibles, que (i) en caso de que el valor nominal de Obligaciones Negociables Serie IX a serle adjudicado en base a la Relación de Canje correspondiente a cada una de las Obligaciones Negociables Elegibles, no coincida con un número entero, los decimales de las Obligaciones Negociables Serie IX serán redondeados hacia la unidad menor inmediatamente anterior; y (ii) a los efectos de determinar la cantidad de Obligaciones Negociables Serie IX que corresponderán a un Inversor Calificado que suscriba e integre las Obligaciones Negociables en especie, se deberá considerar el valor nominal de las Obligaciones Negociables Elegibles, el cual podrá diferir de su valor residual.
Las Órdenes de Compra de Obligaciones Negociables Serie IX que hubieren sido adjudicadas y en las que el Inversor Calificado haya indicado que integraría la suscripción en especie, constituirán una obligación de dicho Inversor Calificado de entregar Obligaciones Negociables Elegibles, libre de todo gravamen, cargo, reclamo, carga, interés y/o restricción de cualquier tipo.

19) **Relación de Canje**: Será informada mediante un Aviso Complementario.
20) **Amortización**: El capital de las Obligaciones Negociables será amortizado en un único pago en la Fecha de Vencimiento o, de no ser un día hábil o de no existir dicho día, en el Día Hábil inmediato posterior (la "**Fecha de Amortización**"). La Fecha de Amortización será informada mediante el Aviso de Resultados.

El pago del capital de las Obligaciones Negociables Serie IX, efectuado en dicho Día Hábil inmediatamente posterior a la Fecha de Amortización, tendrá la misma validez que si hubiera sido efectuado en Fecha de Amortización, no devengándose intereses durante el período comprendido entre la Fecha de Amortización y el Día Hábil inmediatamente posterior.

21) **Tasa de Interés**: El capital no amortizado de las Obliga-

ciones Negociables devengará intereses a una tasa de interés variable (los "**Intereses**"), desde la Fecha de Emisión y Liquidación inclusive hasta la Fecha de Amortización (no inclusive), estableciéndose que dicha tasa de interés variable será equivalente a la suma de:

(i) la Tasa de Referencia, más (ii) el Margen Diferencial de Corte (la "**Tasa de Interés Aplicable**"). Los Intereses se computarán en base a cantidad real de días transcurridos sobre un año de 365 días (cantidad real de días transcurridos/365).

"*Tasa de Referencia*": Será el promedio aritmético simple de la Tasa Badlar Bancos Privados (según la misma es difundida por el BCRA), durante el período que se inicia el séptimo Día Hábil anterior al inicio de cada período de devengamiento de Intereses trimestral y finaliza el séptimo Día Hábil anterior a la Fecha de Pago de Intereses correspondiente, incluyendo el primero, pero excluyendo el último.

"*Tasa Badlar Bancos Privados*" significa la tasa de interés para depósitos a plazo fijo de más de $1.000.000, por períodos de entre treinta (30) y treinta y cinco (35) días de plazo de bancos privados de la República Argentina, publicada por el BCRA en su página web (www.bcra.gov.ar).

En caso de que la Tasa Badlar Bancos Privados dejare de ser informada por el BCRA, se tomará: (i) la tasa sustitutiva de la Tasa Badlar Bancos Privados que informe el BCRA o (ii) en caso de no existir o no informarse la tasa sustituta indicada en (i) precedente La Emisora calculará la Tasa de Referencia, considerando el promedio de tasas informadas para depósitos a plazos fijo de más de $1.000.000 (Pesos un millón) por períodos de entre treinta y treinta y cinco días de plazo de los cinco primeros bancos privados de Argentina. A fin de seleccionar los cinco primeros bancos privados se considerará el último informe de depósitos disponibles publicados por el BCRA o el que en el futuro lo reemplace.

22) **Determinación del Margen Diferencial de Corte**: Tan pronto como sea posible luego de finalizado el Período de Subasta, las Órdenes de Compra serán ordenadas en forma ascendente en el sistema "SIOPEL" del MAE, sobre la base del Margen Diferencial Solicitado. Todas las Órdenes de Compra con Margen Diferencial Solicitado inferiores al Margen Diferencial de Corte serán adjudicadas. Todas las Órdenes de Compra con Margen Diferencial Solicitado iguales al Margen Diferencial de Corte serán adjudicadas, pero en caso de sobresuscripción a prorrata. Todas las Órdenes de Compra con Margen Diferencial Solicitado superiores al Margen Diferencial de Corte no serán adjudicadas. La Emisora, que podrá contar con el asesoramiento de los Organizadores y Agentes Colocadores, determinará el margen diferencial de corte de las Obligaciones Negociables Serie IX en función del Margen Diferencial Solicitado y los montos que hubiesen propuesto los Oferentes mediante las Órdenes de Compra durante el Período de Subasta, considerando las condiciones de mercado existentes al momento de la colocación para emisores y títulos de características similares a las de las Obligaciones Negociables y las necesidades de financiamiento por parte de la Emisora y asegurándose el trato igualitario entre los Oferentes (el "Margen Diferencial de Corte"). El Margen Diferencial Solicitado y los Montos Solicitados serán utilizados por la Emisora para determinar el valor nominal de las Obligaciones Negociables a ser efectivamente emitido. El Margen Diferencial de Corte para todas las Órdenes de Compra aceptadas será único para las Obligaciones Negociables Serie IX.

Se aclara a los Inversores Calificados que el Margen Diferencial de Corte podrá ser positivo, igual al 0,00% o negativo. En caso de que el Margen Diferencial de Corte fuera negativo, los puntos básicos en cuestión serán detraídos de la Tasa de Referencia en la Fecha de Pago de Intereses según pudiera aplicar. Sin embargo, en el caso que la Tasa de Interés diera resultado negativo, se entenderá que la Tasa de Interés es 0,00%.

La Emisora podrá declarar desierta la colocación respecto de las Obligaciones Negociables Serie IX, lo cual implicará que no se emitirá Obligación Negociable alguna, circunstancia que no generará responsabilidad alguna para la Emisora, los Co-organizadores y/o para los Agentes Colocadores, ni tampoco otorgará derecho de compensación o de indemnización alguno.

Para más información véase la sección "*VII. Plan de Distribución - Procedimiento para la determinación del Margen Diferencial de Corte"* del Suplemento.

23) **Fecha de Pago de Intereses**: Los intereses de las Obligaciones Negociables se pagarán trimestralmente por período vencido a partir de la Fecha de Emisión y Liquidación, en las fechas que sean un número idéntico a la Fecha de Emisión y Liquidación, pero del correspondiente mes o, de no ser un Día Hábil o de no existir dicho día, el Día Hábil inmediato posterior. Las Fechas de Pago de Intereses serán informadas en el Aviso de Resultados. En caso de que una Fecha de Pago de Intereses corresponda a un día que no sea un Día Hábil o de no existir dicho día, el pago se efectuará el Día Hábil inmediatamente posterior. Cualquier pago efectuado en dicho Día Hábil inmediatamente posterior tendrá la misma validez que si hubiera sido efectuado en la fecha en la cual vencía el mismo, devengándose intereses durante el período comprendido entre tal fecha y el Día Hábil inmediato posterior.

24) **Período de Devengamiento de Intereses**: Significa el período comprendido entre una Fecha de Pago de Intereses y la Fecha de Pago de Intereses inmediata siguiente, incluyendo el primer día y excluyendo el último día. El primer Período de Devengamiento de Intereses será el comprendido entre la Fecha de Emisión y Liquidación y la primera Fecha de Pago de Intereses incluyendo el primer día y excluyendo el último día. El último Período de Devengamiento de Intereses será el comprendido entre la Fecha de Pago de Intereses inmediata anterior a la Fecha de Vencimiento de las Obligaciones Negociables y la Fecha de Vencimiento de las Obligaciones Negociables, incluyendo el primer día y excluyendo el último día.

25) **Método de Colocación y Adjudicación:** La colocación primaria de las Obligaciones Negociables se realizará de conformidad con lo establecido en los artículos 27, Sección IV, Capítulo V, Título II, el Artículo 1°, Sección I, Capítulo IV del Título VI y concordantes de las Normas de la CNV (N.T. año 2013). Asimismo, se dará cumplimiento con las pautas mínimas previstas en el artículo 11, Sección III, Capítulo IV, Título VI de las Normas de la CNV. La Colocación primaria de las Obligaciones Negociables se realizará a través de un proceso licitatorio que será llevado adelante por medio del sistema denominado SIOPEL de propiedad de, y operado por, el MAE. Las Obligaciones Negociables serán colocadas a través de una subasta pública bajo la modalidad abierta. A efectos de participar en la colocación primaria de las Obligaciones Negociables, todos aquellos agentes del MAE y/o adherentes que cuenten con línea de crédito otorgada por los Agentes Colocadores serán, a pedido de dichos agentes, dados de alta para participar en la rueda, sin más. Aquellos agentes del MAE y/o adherentes que no cuenten con línea de crédito otorgada por los Agentes Colocadores, también deberán solicitar a los mismos la habilitación para participar en la rueda, para lo cual deberán acreditar su inscripción ante la CNV como "Agente Registrado" en los términos de la Ley de Mercado de Capitales y el cumplimiento de las normas en materia de prevención de lavado de activos y financiación del terrorismo de forma satisfactoria para los Agentes Colocadores, quienes observarán y respetarán en todo momento el trato igualitario entre los Inversores Calificados. En cualquier caso, la solicitud deberá realizarse antes de las 16:00 horas del último Día Hábil en que

se desarrolle el Período Informativo. Todas las ofertas serán irrevocables, firmes, vinculantes y definitivas a todos los efectos que pudiera corresponder, sin necesidad de ser ratificadas ni posibilidad de ser retiradas. El mecanismo de adjudicación será el descripto en el Suplemento. Para más información sobre estas y otras cuestiones relativas a la colocación de las Obligaciones Negociables, por favor ver el capítulo "*VII. Plan de Distribución*" del Suplemento.

26) **Terminación, suspensión y/o prórroga del Período Informativo y del Período de Subasta**: La Emisora, quien podrá solicitar el asesoramiento previo de los Colocadores y sin necesidad de invocar motivo alguno, podrá suspender y/o prorrogar, modificar y/o terminar el Período Informativo y/o el Período de Subasta en cualquier momento, comunicando por escrito dicha circunstancia con al menos dos (2) horas de anterioridad al vencimiento del Período Informativo y/o del Período de Subasta. La terminación, suspensión y/o prórroga del Período Informativo y/o del Período de Subasta, no generará responsabilidad alguna al Emisor ni a los Organizadores y/o Colocadores, ni otorgará a los Inversores Calificados oferentes derecho a compensación y/o indemnización alguna. En caso de terminación, suspensión y/o prórroga del Período de Subasta, los Inversores Calificados que hayan presentado ofertas con anterioridad a dicha terminación, suspensión y/o prórroga podrán a su solo criterio retirar tales ofertas en cualquier momento anterior a la finalización del Período de Subasta, sin penalidad alguna. En caso de terminación del Período de Subasta, todas las ofertas que, en su caso, se hayan presentado hasta ese momento, quedarán automáticamente sin efecto.

27) Órdenes de Compra: Durante el Período de Subasta, los Inversores Calificados interesados en suscribir las Obligaciones Negociables Serie IX deberán presentar una o más Órdenes de Compra (que serán ofertas vinculantes e irrevocables, excepto por lo indicado en este capítulo, en el cual podrán ser revocadas), en las cuales los Inversores Calificados deberán especificar el Monto Solicitado y el Margen Diferencial Solicitado. Las Órdenes de Compra de las Obligaciones Negociables Serie IX deberán ser iguales o superiores a la suma de valor nominal $1.000.000 y múltiplos de $1 por encima de dicho monto. Cada Orden de Compra deberá contener: (i) el nombre y apellido o denominación social del Inversor Calificado; (ii) tipo de oferente: (i) Inversor Institucional (personas jurídicas que sean: (1) compañías de seguro; (2) fondos comunes de inversión;
(3) Agentes de Mercado Abierto Electrónico y/u organismos públicos nacionales, incluyendo la Administración Nacional de la Seguridad Social (la "**ANSES**"); (ii) Inversor Corporativo (personas jurídicas no comprendidas dentro de la definición de Inversores Institucionales, tales como, a modo meramente enunciativo y no taxativo, Cajas Profesionales, Asociaciones, Mutuales, Cooperativas, y otras entidades intermedias como Municipios, etc.); e (iii) Inversor Minorista que sean personas humanas que revistan el carácter de inversor calificado, según la definición establecida en el artículo 12 de la Sección I, Capítulo IV, Título II de las Normas de la CNV; (iii) el valor nominal solicitado sin decimales de Obligaciones Negociables Serie IX, que deberá ser de $1.000.000 y montos superiores que sean múltiplos de $ 1 (el "**Monto Solicitado**"); (iv) si se integrará las Obligaciones Negociables Serie IX que le sean adjudicadas en efectivo o en especie; (v) el Margen Diferencial Solicitado para las Obligaciones Negociables Serie IX, expresado como porcentaje nominal anual sobre la base de un año de 365 días, truncado a dos decimales. El Margen Diferencial Solicitado podrá ser positivo, igual al 0,00% o negativo, conforme se detalla en el apartado "*VII. Plan de Distribución - Procedimiento para la determinación del Margen Diferencial de Corte*" del Suplemento; (vi) la aceptación por parte del Inversor Calificado del proceso de adjudicación descripto más adelante bajo el título "Proceso de Adjudicación" (el "**Proceso de Adjudicación**"); y (vii) los demás datos requeridos en el formulario de ingresos de órdenes del sistema MAE-SIOPEL.

Cada Inversor Calificado podrá presentar una o más Órdenes de Compra con distintos Márgenes Diferenciales Solicitados, sin limitación alguna en cuanto a la cantidad de Órdenes de Compra y al Monto Solicitado en cada una de dichas Órdenes de Compra (que no podrá ser inferior al Monto Mínimo de Suscripción de las Obligaciones Negociables), debiendo registrarse fecha y hora de la recepción en la respectiva Orden de Compra.

En ningún caso se adjudicarán a un Inversor Calificado Obligaciones Negociables Serie IX por un importe inferior al Monto Mínimo de Suscripción. Por último, ningún Inversor Calificado podrá presentar Órdenes de Compra, cuyos Montos Solicitados, superen el Monto Máximo de Emisión de $15.000.000.000 (Pesos quince mil millones), ya sea que se presenten en una o más Órdenes de Compra del mismo Inversor Calificado presentadas a través de uno o más de los Colocadores y/o agentes del MAE y/o adherentes.

Los Inversores Calificados que presenten Órdenes de Compra podrán limitar su adjudicación final en un porcentaje máximo del monto a emitir de las Obligaciones Negociables que deseen suscribir, porcentaje que deberá ser detallado en las Órdenes de Compra que presenten. Para la adjudicación final de las Obligaciones Negociables se tomará en consideración: (i) el monto que resulte de aplicar el porcentaje máximo al monto de Obligaciones Negociables que decida emitir la Emisora, y (ii) el monto nominal previsto en la orden de compra solicitada; el que sea menor.

TODAS LAS ÓRDENES **DE COMPRA RECIBIRÁN EL MISMO TRATO IGUALITARIO, POR LO QUE NO SE HARÁ DIFERENCIACIÓN ALGUNA ENTRE AQUELLOS INVERSORES CALIFICADOS QUE DESEEN INTEGRAR EN ESPECIE LAS OBLIGACIONES NEGOCIABLES SERIE IX Y AQUELLOS OFERENTES QUE LAS DESEEN INTEGRAR EN EFECTIVO O UTILIZANDO AMBAS ALTERNATIVAS.**

28) **Prorrateo entre Órdenes de Compra**: Todas las Órdenes de Compra con Margen Diferencial Solicitado igual al Margen Diferencial de Corte, serán adjudicadas al Margen Diferencial de Corte en su totalidad, pero en casos de sobresuscripción, a prorrata sobre la base del Monto Solicitado y sin excluir ninguna Orden de Compra. Si, como resultado de los prorrateos, el monto a asignar a una Orden de Compra fuera un monto que incluya entre 1 y 49 centavos, el monto asignado será el importe entero inferior. Si como resultado de los prorrateos, el monto a asignar a una Orden de Compra fuera un monto que incluya entre 50 y 99 centavos, el monto asignado será el importe entero superior. En caso de que varios Inversores Calificados presenten Órdenes de Compra de igual Margen Diferencial Solicitado, y cuyo monto supere el monto que la Emisora decida emitir, se calculará prorrateando la cantidad de Obligaciones Negociables Serie IX entre dichos Oferentes de acuerdo con el Monto Solicitado, a condición de calcular al menos Pesos un millón ($1.000.000) para cada Orden de Compra. En caso de tratarse de una sola Orden de Compra, no se adjudicará a dicha Orden de Compra el Monto Solicitado que excediera el monto de la emisión.

Si como resultado de los prorrateos el monto a asignar a una Orden de Compra fuera un monto inferior al Monto Mínimo de Suscripción, a dicha Orden de Compra no se le asignarán Obligaciones Negociables Serie IX, y el monto de Obligaciones Negociables Serie IX no asignado a tal Orden de Compra será distribuido a prorrata entre las demás Órdenes con Margen Diferencial Solicitado igual al Margen Diferencial de Corte.

29) **Suscripción e Integración**: La liquidación de las ofertas de suscripción a ser integradas en efectivo podrá ser efectuada (i) a través del sistema de liquidación y compensación MAECLEAR,

administrado por el MAE, o el sistema de compensación y liquidación que lo reemplace en el futuro, o (ii) a través del Agente Colocador, comprometiéndose los Inversores Calificados adjudicados y los Agentes del MAE y/o adherentes del mismo a través de los que se hubieren presentado sus ofertas, tomar los recaudos necesarios a tal efecto en relación pago del precio de suscripción. **La liquidación de la integración en especie de las Obligaciones Negociables se realizará exclusivamente a través de los Colocadores mediante Caja de Valores S.A.** Para más información sobre estas y otras cuestiones relativas a la suscripción e integración de las Obligaciones Negociables, por favor ver el capítulo "*VII. Plan de Distribución*" del Suplemento.

30) **Pagos**: Serán efectuados por la Emisora mediante transferencia de los importes correspondientes a través del sistema de depósito colectivo de Caja de Valores S.A. para su acreditación en las respectivas cuentas de los tenedores con derecho a cobro.

31) **Forma de las Obligaciones Negociables**: Las Obligaciones Negociables se encontrarán representadas bajo la forma de un certificado global permanente, que será depositado por la Emisora en el sistema de depósito colectivo llevado por Caja de Valores S.A. de acuerdo con lo establecido por la Ley de Nominatividad. Los tenedores renuncian al derecho a exigir la entrega de láminas individuales. Las transferencias se realizarán dentro del sistema de depósito colectivo, conforme a la Ley N° 20.643 y sus posteriores modificaciones, encontrándose habilitada Caja de Valores para cobrar los aranceles de los depositantes, que éstos podrán trasladar a los tenedores.

32) Ámbito de Negociación: Se ha solicitado autorización para el listado de las Obligaciones Negociables en BYMA, y para su negociación en el MAE; pudiendo solicitarse y/o en cualquier otro mercado.

33) **Destino de los Fondos**: La Compañía destinará el producido neto proveniente de la emisión de las Obligaciones Negociables, netos de los gastos y comisiones que pudieran corresponder, en cumplimiento de los requisitos del Artículo 36 de la Ley de Obligaciones Negociables. Para mayor detalle ver la sección "*V. Destino de los Fondos*" del Suplemento.

34) **Calificación**: Las Obligaciones Negociables Serie IX fueron calificadas por Fix SCR S.A. Agente de Calificación de Riesgo (Afiliada de Fitch Ratings) ("**Fix**") como "A1(arg)" el 11 de septiembre de 2024. La categoría A1arg) de Fix. indica una muy sólida capacidad de pago en tiempo y forma de los compromisos financieros respecto de otras entidades o fondos calificados, emisores, instrumentos o emisiones del país. El dictamen de calificación de riesgo de las Obligaciones Negociables de Fix puede ser consultados en el sitio web: https://www.fixscr.com/emisor/view?type=emisor&id=1977 o en la AIF bajo ID #**3252572**. Para más información, véase la sección "*VI. Calificación de riesgo*" del Suplemento de Prospecto.

35) **Ley Aplicable**: Las Obligaciones Negociables se regirán por, y serán interpretadas de conformidad con, las leyes de Argentina y en particular la Ley General de Sociedades N° 19.550, junto con sus modificatorias y complementarias, la Ley de Obligaciones Negociables, la Ley de Mercado de Capitales y las Normas de la CNV.

36) **Día Hábil**: Significa cualquier día que no sea sábado, domingo o cualquier otro día en el cual los bancos comerciales en la Ciudad Autónoma de Buenos Aires y/o los mercados autorizados, estuvieran autorizados o requeridos por las normas vigentes a cerrar o que, de otra forma, no estuvieran abiertos para operar.

37) **Jurisdicción**: Tribunal de Arbitraje General de la BCBA o el que lo reemplace en el futuro de conformidad con el Artículo 46 de la Ley de Mercado de Capitales. No obstante lo anterior, los Inversores Calificados tenedores tienen el derecho de optar por acudir a los tribunales judiciales competentes. Asimismo, en los casos en que la ley establezca la acumulación de acciones entabladas con idéntica finalidad ante un solo tribunal, la acumulación se efectuará ante el Tribunal de Judicial competente.

Cada Inversor Calificado Interesado podrá presentar una o más de una Orden de Compra que contengan distintos Montos Solicitados y/o Margen Diferencial, distintos entre sí, pudiendo quedar adjudicadas una, todas o ninguna de las Órdenes de Compra remitidas, de conformidad con el procedimiento que se describe en esta sección; con la limitación de que las Órdenes de Compra presentadas por un mismo Inversor Calificado Interesado para suscribir Obligaciones Negociables Serie IX no podrán tener Montos Solicitados superiores al Monto Máximo de Emisión, ya sea que se presenten en una o más Órdenes **de Compra del mismo Inversor Calificado Interesado, y fueran presentadas ante uno o más Colocadores habilitados a participar en la rueda y/o Agentes del MAE y/o adherentes.**

LAS OBLIGACIONES NEGOCIABLES SERÁN OFRECIDAS POR OFERTA PÚBLICA A POTENCIALES INVERSORES CALIFICADOS EN LA REPÚBLICA ARGENTINA QUE SEAN INVERSORES CALIFICADOS DE ACUERDO CON LA DEFINICIÓN ESTABLECIDA EN EL ARTÍCULO 12 DE LA SECCIÓN I DEL CAPÍTULO VI DEL TÍTULO II DE LAS NORMAS DE LA CNV - MEDIANTE LA ENTREGA, Y/O LA PUESTA A DISPOSICIÓN, DEL SUPLEMENTO.

SE CONSIDERAN INVERSORES CALIFICADOS: (A) EL ESTADO NACIONAL, LAS PROVINCIAS Y MUNICIPALIDADES, ENTIDADES AUTÁRQUICAS, SOCIEDADES DEL ESTADO Y EMPRESAS DEL ESTADO; (B) ORGANISMOS INTERNACIONALES Y PERSONAS JURÍDICAS DE DERECHO PÚBLICO; (C) FONDOS FIDUCIARIOS PÚBLICOS; (D) LA ADMINISTRACIÓN NACIONAL DE LA SEGURIDAD SOCIAL (ANSES) – FONDO DE GARANTÍA DE SUSTENTABILIDAD (FGS); (E) CAJAS PREVISIONALES; (F) BANCOS Y ENTIDADES FINANCIERAS PÚBLICAS Y PRIVADAS; (G) FONDOS COMUNES DE INVERSIÓN; (H) FIDEICOMISOS FINANCIEROS CON OFERTA PÚBLICA; (I) COMPAÑÍAS DE SEGUROS, DE REASEGUROS Y ASEGURADORAS DE RIESGOS DE TRABAJO; (J) SOCIEDADES DE GARANTÍA RECÍPROCA; (K) PERSONAS JURÍDICAS REGISTRADAS POR LA CNV COMO AGENTES, CUANDO ACTÚEN POR CUENTA PROPIA; (L) PERSONAS HUMANAS QUE SE ENCUENTREN INSCRIPTAS, CON CARÁCTER DEFINITIVO, EN EL REGISTRO DE IDÓNEOS A CARGO DE LA CNV; (M) PERSONAS HUMANAS O JURÍDICAS, DISTINTAS DE LAS ENUNCIADAS EN LOS INCISOS ANTERIORES QUE, AL MOMENTO DE EFECTUAR LA INVERSIÓN, CUENTEN CON INVERSIONES EN VALORES NEGOCIABLES Y/O DEPÓSITOS EN ENTIDADES FINANCIERAS POR UN MONTO EQUIVALENTE A UNIDADES DE VALOR ADQUISITIVO TRESCIENTAS CINCUENTA MIL (UVAS 350.000); Y (N) PERSONAS JURÍDICAS CONSTITUIDAS EN EL EXTRANJERO Y PERSONAS HUMANAS CON DOMICILIO REAL EN EL EXTRANJERO.

Los Documentos de la Oferta y demás documentos relevantes para la emisión de las Obligaciones Negociables Serie IX se encuentran a disposición de los Inversores Calificados interesados en las oficinas de la Emisora y de los Agentes Colocadores a través del contacto que se indica en el punto 2 de este aviso.

La oferta pública de las Obligaciones Negociables que se describe en los Documentos de la Oferta se encuentra comprendida dentro de la autorización de oferta pública otorgada por la CNV al Programa, en el marco de lo establecido por el artículo 41 del Capítulo V del Título II de las Normas de la CNV. Tanto el presente Aviso de Suscripción como el Suplemento no han sido previamente revisados ni conformados por la CNV. De acuerdo con el procedimiento establecido en el artículo 51 del Título II del Capítulo V de las Normas de la CNV, dentro de los cinco

días hábiles de suscriptas las Obligaciones Negociables, la Emisora presentará la documentación definitiva relativa a las mismas.

Antes de tomar decisiones de inversión respecto de las Obligaciones Negociables Serie IX, los Inversores Calificados interesados deberán considerar la totalidad de la información incluida en el Prospecto y en el Suplemento mencionados anteriormente (incluyendo, sin limitación, los factores de riesgo y el procedimiento de colocación) allí detallados. Asimismo, se recomienda la lectura y examen de los estados contables de la Emisora anexos a dichos documentos.

La creación del Programa ha sido autorizada por Resoluciones N° RESFC-2018-19941-APN-DIR#CNV del 14 de diciembre de 2018; y N° RES22FC-2019-20193-APN-DIR#CNV del 17 de abril de 2019 del Directorio de la CNV. El aumento del monto máximo del Programa por hasta US$100.000.000 (Dólares Estadounidenses cien millones) fue resuelta por Disposición de la Gerencia de Emisoras de la CNV N°DI-2022-53-APN-GE#CNV de fecha 5 de octubre de 2022; y la prórroga de la vigencia del plazo del Programa fue resuelta por Disposición de la Gerencia de Emisoras de la CNV N°DI-2023-44-APN-GE#CNV de fecha 22 de septiembre de 2023. Dicha autorización significa solamente que se ha dado cumplimiento a los requisitos de información de la CNV. La CNV y MAE no se ha expedido respecto de la información contenida en el Prospecto y/o en el Suplemento. De acuerdo con lo previsto por los artículos 119 y 120 de la Ley de Mercado de Capitales Nº 26.831 y concordantes, la responsabilidad sobre los datos contenidos en el prospecto y el suplemento recae sobre los emisores de los valores negociables. La información incluida en el presente es información parcial que deberá ser completada con la información contenida en el Prospecto y en el Suplemento, los que se encuentran a disposición de los Inversores Calificados interesados en las oficinas de la Emisora y de los Agentes Colocadores indicadas en este aviso. Las Obligaciones Negociables por ninguna clase de derecho real de garantía flotante o garantía especial ni están garantizados por ningún otro medio ni por ninguna entidad financiera.

De acuerdo con el Decreto N° 621/2021 del Poder Ejecutivo Nacional, reglamentado por la CNV a partir de su Resolución General N° 917/2021, se informa a los Inversores Calificados que las Obligaciones Negociables, al estar denominadas en Pesos gozarán de las exenciones impositivas previstas por el Decreto N° 621/2021 del Poder Ejecutivo Nacional.

CO - ORGANIZADORES

BANCO INDUSTRIAL S.A.

INDUSTRIAL VALORES S.A.

AGENTES COLOCADORES

INDUSTRIAL VALORES S.A.
Agente de Liquidación y Compensación Integral y Agente de Negociación. Matricula CNV N° 153

ALLARIA S.A.
Agente de Liquidación y Compensación, y Agente de Negociación Integral Matricula CNV N° 24

BANCO PATAGONIA S.A.
Agente de Liquidación y Compensación Integral y Agente de Negociación. Matricula CNV N° 66

BANCO SUPERVIELLE S.A.
Agente de Liquidación y Compensación Integral y Agente de Negociación. Matrícula CNV N° 57

BANCO DE SERVICIOS Y TRANSACCIONES S.A.
Agente de Liquidación y Compensación Integral y Agente de Negociación. Matricula CNV N° 64

BANCO DE GALICIA Y BUENOS AIRES S.A.U.
Agente de Liquidación y Compensación y Agente de Negociación Integral Matrícula CNV N° 22

COCOS CAPITAL S.A
Agente de Liquidación, Compensación y Agente de Negociación Propio Matricula CNV N° 688

BANCO COMAFI S.A.
Agente de Liquidación y Compensación Integral y Agente de Negociación. Matrícula CNV N° 54

La fecha del presente Aviso de Suscripción es 23 de septiembre de 2024

ALBERTO MONICO
AUTORIZADO
CREDICUOTAS CONSUMO S.A.

AVISO DE SUSCRIPCIÓN COMPLEMENTARIO

CREDICUOTAS CONSUMO S.A.

EMISORA

OBLIGACIONES NEGOCIABLES SIMPLES (NO CONVERTIBLES EN ACCIONES) SERIE IX DENOMINADAS EN PESOS, A SER INTEGRADAS EN PESOS Y/O EN ESPECIE, A TASA DE INTERÉS VARIABLE, CON VENCIMIENTO A LOS 12 MESES CONTADOS DESDE LA FECHA DE EMISIÓN Y LIQUIDACIÓN POR UN VALOR NOMINAL DE HASTA $5.000.000.000 (PESOS CINCO MIL MILLONES) AMPLIABLE POR HASTA $15.000.000.000 (EL "MONTO MÁXIMO DE EMISIÓN") (PESOS QUINCE MIL MILLONES) (LAS "OBLIGACIONES NEGOCIABLES SERIE IX")

LAS OBLIGACIONES NEGOCIABLES SERIE IX SERÁN EMITIDAS EN EL MARCO DEL PROGRAMA GLOBAL DE OBLIGACIONES NEGOCIABLES SIMPLES (NO CONVERTIBLES EN ACCIONES) POR HASTA US$100.000.000 (DÓLARES ESTADOUNIDENSES CIEN MILLONES) (O SU EQUIVALENTE EN OTRAS MONEDAS)

El presente es un aviso complementario (el "**Aviso Complementario**") al aviso de suscripción de fecha 23 de septiembre de 2024 (el "**Aviso de Suscripción**"), con relación a la oferta en suscripción de Credicuotas Consumo S.A. continuadora de Credishopp S.A. ("**Credicuotas**" o la "**Emisora**") de las obligaciones negociables simples (no convertibles en acciones) Serie IX, denominadas en Pesos, por un valor nominal de hasta $5.000.000.000 (Pesos cinco mil millones) ampliable por hasta $15.000.000.000 (Pesos quince mil millones), a ser integradas en Pesos y/o en especie, a una tasa de interés variable, con vencimiento a los 12 (doce) meses contados de la Fecha de Emisión y Liquidación (las "**Obligaciones Negociables Serie IX"** o las "**Obligaciones Negociables**", indistintamente) a ser emitidas en el marco del programa global de emisión de obligaciones negociables simples (no convertibles en acciones) por hasta V/N US$100.000.000 (Dólares Estadounidenses cien millones) (o su equivalente en otras monedas) (el "**Programa**"); y de acuerdo con los principales términos y condiciones del Suplemento de Prospecto de fecha 23 de septiembre de 2024 (el "**Suplemento**"), que deben ser leídos junto con el prospecto de Programa de fecha 22 de septiembre de 2023 (el "**Prospecto**" y, junto con

el Suplemento, el Aviso de Suscripción y este Aviso Complementario, los "**Documentos de la Oferta**"), que fueran publicados en el Boletín Diario de la Bolsa de Comercio de Buenos Aires (la "**BCBA**") a través de las facultades delegadas por Bolsas y Mercados Argentinos S.A. ("**BYMA**") a la BCBA (el "**Boletín Diario de la BCBA**"), en la Autopista de Información Financiera de la CNV (https://www.argentina.gob.ar/cnv) (la "**AIF**"), en el sitio web institucional de la Emisora (www.credicuotas.com.ar), en el micrositio web del Mercado Abierto Electrónico S.A. (el "**MAE**") (www.mae.com.ar/mpmae) (la "**Página Web del MAE**") y en el boletín electrónico del MAE. Todos los términos utilizados en mayúscula no definidos tendrán el significado que se les asigna en los Documentos de la Oferta, según corresponda.

Mediante el presente Aviso Complementario, se informa a los Inversores Calificados que:

a) se ha incorporado a "**Banco de la Provincia de Córdoba S.A.**" y a "**Banco de Valores S.A.**" como Agentes Colocadores, por lo que se incorporan los siguientes ítems en el apartado "Agentes Colocadores" del Aviso de Suscripción:

"3) Agentes Colocadores: (ix) Banco de la Provincia de Córdoba S.A., con domicilio en Bartolomé Mitre 341, Piso 3, Ciudad Autónoma de Buenos Aires, República Argentina (Atención: Diego Sánchez Stabile / Natalia Vigliercio / Melanie Slavutzky / Carolina Gomez / Martin Prieto / Diego Scarano / Cecilia Carovillano, tel.: (011) 5811-8802 / (351) 420- 5666/5789); e-mails: dgsanchez@bancor.com.ar / nvigliercio@bancor.com.ar / mslavutzky@bancor.com.ar/ csgomez@bancor.com.ar / mprieto@bancor.com.ar / dscarano@bancor.com.ar / ccarovillano@bancor.com.ar); y **(x) Banco de Valores S.A.** con domicilio en Sarmiento 310, Ciudad Autónoma de Buenos Aires, República Argentina (e-mails: iimventarza@valo.ar; Jmontoya@valo.ar)".

b) la Relación de Canje para la integración en especie de las Obligaciones Negociables será la siguiente:

Relación de Canje: A los efectos de la integración en especie de las Obligaciones Negociables efectivamente adjudicadas serán de aplicación la siguiente relación de canje:

- Por cada $1 de valor nominal de **Obligaciones Negociables Elegibles Serie V Clase 2**, que sus tenedores apliquen, en o antes de la Fecha de Integración en Especie, para la integración en especie de las Obligaciones Negociables Serie IX, los Inversores Calificados recibirán $1,027662 V/N de Obligaciones Negociables Serie IX.

- Por cada $1 de valor nominal de **Obligaciones Negociables Elegibles Serie VI**, que sus tenedores apliquen, en o antes de la Fecha de Integración en Especie, para la integración en especie de las Obligaciones Negociables Serie IX, los Inversores Calificados recibirán $1,107476 V/N de Obligaciones Negociables Serie IX.

En el caso en que, como resultado de la aplicación de Relación de Canje el valor nominal de las Obligaciones Negociables Serie IX a ser adjudicados a cualquier Inversor Calificado que haya indicado que integraría la suscripción en especie, incluyera entre 1 y 99 centavos, la Emisora procederá a realizar un redondeo hacia la unidad menor inmediatamente anterior.

El cálculo de la Relación de Canje correspondiente a las Obligaciones Negociables Elegibles fue determinado por la Emisora, no resultando responsables los Organizadores ni los Colocadores frente a cualquier reclamo por parte de los Inversores Calificados respecto a la determinación de esta. A los efectos del cálculo de la Relación de Canje, la Emisora tuvo en cuenta, entre otras cuestiones, sin limitación, el capital residual y los intereses devengados y pendientes de pago bajo las Obligaciones Negociables Elegibles.

c) Modificar el apartado "*Fecha de Pago de Intereses*" del Aviso de Suscripción, el que será reemplazado por el siguiente:

23) "Fecha de Pago de Intereses: Los Intereses de las Obligaciones Negociables se pagarán trimestralmente, en forma vencida, a partir de la Fecha de Emisión y Liquidación, en las fechas que sean un número de día idéntico a la Fecha de Emisión y Liquidación, pero del correspondiente mes o, de no ser un Día Hábil o no existir dicho día, el Día Hábil inmediato posterior, salvo en la última Fecha de Pago de Intereses, en cuyo caso el pago será realizado en la Fecha de Vencimiento de las Obligaciones Negociables. Las Fechas de Pago de Intereses serán informadas mediante la publicación del Aviso de Resultados. En caso de que una Fecha de Pago de Intereses corresponda a un día que no sea un Día Hábil o de no existir dicho día, el pago se efectuará el Día Hábil inmediatamente posterior. Cualquier pago efectuado en dicho Día Hábil inmediatamente posterior tendrá la misma validez que si hubiera sido efectuado en la fecha en la cual vencía el mismo, no devengándose intereses durante el período comprendido entre tal fecha y el Día Hábil inmediatamente posterior."

Cada Inversor Calificado Interesado podrá presentar una o más de una Orden de Compra que contengan distintos Montos Solicitados y/o Margen Diferencial, distintos entre sí, pudiendo quedar adjudicadas una, todas o ninguna de las Órdenes de Compra remitidas, de conformidad con el procedimiento que se describe en esta sección; con la limitación de que las Órdenes de Compra presentadas por un mismo Inversor Calificado Interesado para suscribir Obligaciones Negociables Serie IX no podrán tener Montos Solicitados superiores al Monto Máximo de Emisión, ya sea que se presenten en una o más Órdenes de Compra del mismo Inversor Calificado Interesado, y fueran presentadas ante uno o más Colocadores habilitados a participar en la rueda y/o Agentes del MAE y/o adherentes.

LAS OBLIGACIONES NEGOCIABLES SERÁN OFRECIDAS POR OFERTA PÚBLICA A POTENCIALES INVERSORES CALIFICADOS EN LA REPÚBLICA ARGENTINA QUE SEAN INVERSORES CALIFICADOS DE ACUERDO CON LA DEFINICIÓN ESTABLECIDA EN EL ARTÍCULO 12 DE LA SECCIÓN I DEL CAPÍTULO VI DEL TÍTULO II DE LAS NORMAS DE LA CNV - MEDIANTE LA ENTREGA, Y/O LA PUESTA A DISPOSICIÓN, DEL SUPLEMENTO.

SE CONSIDERAN INVERSORES CALIFICADOS: (A) EL ESTADO NACIONAL, LAS PROVINCIAS Y MUNICIPALIDADES, ENTIDADES AUTÁRQUICAS, SOCIEDADES DEL ESTADO Y EMPRESAS DEL ESTADO; (B) ORGANISMOS INTERNACIONALES Y PERSONAS JURÍDICAS DE DERECHO PÚBLICO; (C) FONDOS FIDUCIARIOS PÚBLICOS; (D) LA ADMINISTRACIÓN NACIONAL DE LA SEGURIDAD SOCIAL (ANSES) – FONDO DE GARANTÍA DE SUSTENTABILIDAD (FGS); (E) CAJAS PREVISIONALES; (F) BANCOS Y ENTIDADES FINANCIERAS PÚBLICAS Y PRIVADAS; (G) FONDOS COMUNES DE INVERSIÓN; (H) FIDEICOMISOS FINANCIEROS CON OFERTA PÚBLICA; (I) COMPAÑÍAS DE SEGUROS, DE REASEGUROS Y ASEGURADORAS DE RIESGOS DE TRABAJO; (J) SOCIEDADES DE GARANTÍA RECÍPROCA; (K) PERSONAS JURÍDICAS REGISTRADAS POR LA CNV COMO AGENTES, CUANDO ACTÚEN POR CUENTA PROPIA; (L) PERSONAS HUMANAS QUE SE ENCUENTREN INSCRIPTAS, CON CARÁCTER DEFINITIVO, EN EL REGISTRO DE IDÓNEOS A CARGO DE LA CNV; (M) PERSONAS HUMANAS O JURÍDICAS, DISTINTAS DE LAS ENUNCIADAS EN LOS INCISOS ANTERIORES QUE, AL MOMENTO DE EFECTUAR LA INVERSIÓN, CUENTEN CON INVERSIONES EN VALORES NEGOCIABLES Y/O DEPÓSITOS EN ENTIDADES FINANCIERAS POR UN MONTO EQUIVALENTE A UNIDADES DE VALOR

ADQUISITIVO TRESCIENTAS CINCUENTA MIL (UVAS 350.000); Y (N) PERSONAS JURÍDICAS CONSTITUIDAS EN EL EXTRANJERO Y PERSONAS HUMANAS CON DOMICILIO REAL EN EL EXTRANJERO.

Los Documentos de la Oferta y demás documentos relevantes para la emisión de las Obligaciones Negociables Serie IX se encuentran a disposición de los Inversores Calificados interesados en las oficinas de la Emisora y de los Agentes Colocadores a través del contacto que se indica en el punto 2 de este aviso.

La oferta pública de las Obligaciones Negociables que se describe en los Documentos de la Oferta se encuentra comprendida dentro de la autorización de oferta pública otorgada por la CNV al Programa, en el marco de lo establecido por el artículo 41 del Capítulo V del Título II de las Normas de la CNV. Tanto el Aviso de Suscripción como el Suplemento y este Aviso Complementario no han sido previamente revisados ni conformados por la CNV. De acuerdo con el procedimiento establecido en el artículo 51 del Título II del Capítulo V de las Normas de la CNV, dentro de los cinco días hábiles de suscriptas las Obligaciones Negociables, la Emisora presentará la documentación definitiva relativa a las mismas.

Antes de tomar decisiones de inversión respecto de las Obligaciones Negociables Serie IX, los Inversores Calificados interesados deberán considerar la totalidad de la información incluida en el Prospecto y en el Suplemento mencionados anteriormente (incluyendo, sin limitación, los factores de riesgo y el procedimiento de colocación) allí detallados. Asimismo, se recomienda la lectura y examen de los estados contables de la Emisora anexos a dichos documentos.

La creación del Programa ha sido autorizada por Resoluciones Nº RESFC-2018-19941-APN-DIR#CNV del 14 de diciembre de 2018; y N° RES22FC-2019-20193-APN-DIR#CNV del 17 de abril de 2019 del Directorio de la CNV. El aumento del monto máximo del Programa por hasta US$100.000.000 (Dólares Estadounidenses cien millones) fue resuelta por Disposición de la Gerencia de Emisoras de la CNV N°DI- 2022-53-APN-GE#CNV de fecha 5 de octubre de 2022; y la prórroga de la vigencia del plazo del Programa fue resuelta por Disposición de la Gerencia de Emisoras de la CNV N°DI-2023-44-APN-GE#CNV de fecha 22 de septiembre de 2023. Dicha autorización significa solamente que se ha dado cumplimiento a los requisitos de información de la CNV. La CNV y MAE no se ha expedido respecto de la información contenida en el Prospecto y/o en el Suplemento. De acuerdo con lo previsto por los artículos 119 y 120 de la Ley de Mercado de Capitales Nº 26.831 y concordantes, la responsabilidad sobre los datos contenidos en el prospecto y el suplemento recae sobre los emisores de los valores negociables. La información incluida en el presente es información parcial que deberá ser completada con la información contenida en el Prospecto y en el Suplemento, los que se encuentran a disposición de los Inversores Calificados interesados en las oficinas de la Emisora y de los Agentes Colocadores indicadas en este aviso. Las Obligaciones Negociables por ninguna clase de derecho real de garantía flotante o garantía especial ni están garantizados por ningún otro medio ni por ninguna entidad financiera.

De acuerdo con el Decreto N° 621/2021 del Poder Ejecutivo Nacional, reglamentado por la CNV a partir de su Resolución General N° 917/2021, se informa a los Inversores Calificados que las Obligaciones Negociables, al estar denominadas en Pesos gozarán de las exenciones impositivas previstas por el Decreto N° 621/2021 del Poder Ejecutivo Nacional.

CO - ORGANIZADORES

BANCO INDUSTRIAL S.A. **INDUSTRIAL VALORES S.A.**

AGENTES COLOCADORES

INDUSTRIAL VALORES S.A.
Agente de Liquidación y Compensación Integral y Agente de Negociación. Matricula CNV N° 153

ALLARIA S.A.
Agente de Liquidación y Compensación, y Agente de Negociación Integral Matricula CNV N° 24

BANCO PATAGONIA S.A.
Agente de Liquidación y Compensación Integral y Agente de Negociación. Matricula CNV N° 66

BANCO SUPERVIELLE S.A.
Agente de Liquidación y Compensación Integral y Agente de Negociación. Matrícula CNV N° 57

BANCO DE SERVICIOS Y TRANSACCIONES S.A.
Agente de Liquidación y Compensación Integral y Agente de Negociación. Matricula CNV N° 64

BANCO DE GALICIA Y BUENOS AIRES S.A.U.
Agente de Liquidación y Compensación y Agente de Negociación Integral Matrícula CNV N° 22

COCOS CAPITAL S.A
Agente de Liquidación, Compensación y Agente de Negociación Propio Matricula CNV N° 688

BANCO COMAFI S.A.
Agente de Liquidación y Compensación Integral y Agente de Negociación. Matrícula CNV N° 54

BANCO DE LA PROVINCIA DE CORDOBA S.A.
Agente de Liquidación, Compensación y Agente de Negociación Integral Matricula CNV N°75

BANCO DE VALORES S.A.
Agente de Liquidación y Compensación Integral y Agente de Negociación. Matrícula CNV N° 60

La fecha del presente Aviso Complementario es 24 de septiembre de 2024

EZEQUIEL WEISSTAUB
PRESIDENTE
CREDICUOTAS CONSUMO S.A.

AVISO COMPLEMENTARIO

PAN AMERICAN ENERGY, S.L., SUCURSAL ARGENTINA

Obligaciones Negociables Clase 34 denominadas, a ser suscriptas, integradas y pagaderas en Dólares Estadounidenses en la Argentina a una tasa de interés fija con vencimiento a los 36 meses desde la Fecha de Emisión y Liquidación por un valor nominal, en conjunto con las Obligaciones Negociables Clase 35, de hasta US$200.000.000 (Dólares Estadounidenses doscientos millones) (las "Obligaciones Negociables"), a ser emitidas bajo el Régimen de Emisor Frecuente.

El presente es un aviso complementario al prospecto de emisor frecuente de fecha 10 de abril de 2024 (el "**Prospecto**"), al suplemento de prospecto de fecha 20 de septiembre de 2024 (el "**Suplemento**") y al aviso de suscripción de fecha 20 de septiembre de 2024 (el "**Aviso de Suscripción**"), correspondiente a las Obligaciones Negociables a ser emitidas por Pan American

Energy, S.L., Sucursal Argentina (la "**Sucursal**") bajo el Régimen de Emisor Frecuente.

Todos los términos que comienzan en mayúscula utilizados y no definidos en el presente aviso tendrán el significado que se les asigna en el Prospecto y/o en el Suplemento y/o en el Aviso de Suscripción, según corresponda.

Se comunica a los Inversores Interesados que: (1) Moody's Local Argentina Agente de Calificación de Riesgo S.A. ("**Moody's Local")** ha calificado localmente a las Obligaciones Negociables como "AAA.ar" con perspectiva estable. Esta calificación es otorgada por Moody's Local a emisores o emisiones con la calidad crediticia más fuerte en comparación con otros emisores locales, (2) FIX SCR S.A. (afiliada de Fitch Ratings) ("**FIX**") ha calificado localmente a las Obligaciones Negociables como "AAA(arg)" con perspectiva estable. Esta calificación implica la máxima calificación asignada por FIX en su escala de calificaciones de riesgo nacionales de largo plazo.

Las calificaciones de riesgo en ningún caso constituyen una recomendación para comprar, mantener o vender las Obligaciones Negociables.

Los Inversores Interesados deberán considerar cuidadosamente la información contenida en el Prospecto, en el Suplemento, en el Aviso de Suscripción y en el presente aviso complementario, así como toda otra documentación complementaria a los mismos, antes de tomar una decisión de invertir en las Obligaciones Negociables.

La Emisora se encuentra registrada como emisor frecuente bajo el Registro de Emisor Frecuente Nº12 otorgado por Disposición NºDI-2020-34-APN-GE#CNV de fecha 3 de julio de 2020 de la Gerente de Emisoras de la CNV para la emisión de obligaciones negociables por un monto de hasta US$600.000.000 (Dólares Estadounidenses seiscientos millones) (o su equivalente en otras monedas), a ser emitidas en tramos, sin posibilidad de reemisión bajo el Régimen de Emisor Frecuente (la "Disposición de Julio de 2020"), el cual fuera ampliado hasta la suma de US$1.250.000.000 (Dólares Estadounidenses mil doscientos cincuenta millones) (o su equivalente en otras monedas) mediante la Disposición NºDI-2020- 42-APN-GE#CNV de fecha 4 de septiembre de 2020 de la Gerente de Emisoras de la CNV (la "Disposición de Septiembre de 2020"), y el cual fuera ampliado hasta la suma de US$2.000.000.000 (Dólares Estadounidenses dos mil millones) (o su equivalente en otras monedas y/o unidades de valor) mediante Disposición N°DI-2021-9-APN-GE#CNV de fecha 29 de marzo de 2021 de la Gerente de Emisoras de la CNV (la "Disposición de Marzo de 2021"). El Registro de Emisor Frecuente fue ratificado y ampliado hasta la suma de US$3.000.000.000 (Dólares Estadounidenses tres mil millones) (o su equivalente en otras monedas y/o unidades de valor) por Disposición N°DI-2022-14-APN-GE#CNV de fecha 5 de mayo de 2022 de la Gerente de Emisoras de la CNV (la "Disposición de Mayo de 2022"). Mediante Disposición N°DI-2023-18- APN-GE#CNV de la Gerente de Emisoras de la CNV de fecha 11 de mayo de 2023 se ratificó la condición de emisor frecuente de la Sucursal por un monto máximo disponible a ser utilizado para futuras emisiones de obligaciones negociables hasta la suma de US$1.000.000.000 (Dólares Estadounidenses mil millones) (o su equivalente en otras monedas y/o unidades de valor) (la "Disposición de Mayo de 2023"). Asimismo, mediante Disposición N°DI-2024-19-APN-GE#CNV de la Gerente de Emisoras de la CNV de fecha 4 de abril de 2024 se ratificó la condición de emisor frecuente de la Sucursal por un monto máximo disponible a ser utilizado para futuras emisiones de obligaciones negociables hasta la suma de US$1.000.000.000 (Dólares Estadounidenses mil millones) (o su equivalente en otras monedas y/o unidades de valor) (la "Disposición de Abril de 2024" y junto con la Disposición de Julio de 2020, la Disposición de Septiembre de 2020, la Disposición de Marzo de 2021, la Disposición de Mayo de 2022 y la Disposición de Mayo de 2023, las "Disposiciones de la CNV"). Las mencionadas autorizaciones sólo significan que se ha cumplido con los requisitos establecidos en materia de información. Ni la CNV, ni BYMA, ni MAE han emitido juicio sobre los datos contenidos en el Prospecto, el Suplemento, en el Aviso de Suscripción o este aviso complementario (el "Aviso Complementario"). La veracidad de la información contable, financiera y económica, así como de toda otra información suministrada en el Prospecto, en el Suplemento, en el Aviso de Suscripción o en este Aviso Complementario es exclusiva responsabilidad de los Representantes Legales y, en lo que les atañe, de los auditores en cuanto a sus respectivos informes sobre los estados contables que se acompañan y demás responsables contemplados en los artículos 119 y 120 de la Ley de Mercado de Capitales. Las Obligaciones Negociables no han sido autorizadas para su oferta pública en jurisdicción diferente de la Argentina ni han sido ni serán registradas ante ningún otro organismo de contralor diferente de la CNV en la Argentina. Las Obligaciones Negociables no podrán ser ofrecidas ni vendidas, directa ni indirectamente, y ni el Prospecto, ni el Suplemento, ni el Aviso de Suscripción, ni el presente Aviso Complementario, ni ningún otro documento de la oferta podrán ser distribuidos o publicados en ninguna otra jurisdicción, salvo en circunstancias que resulten en el cumplimiento de las leyes o reglamentaciones aplicables.

La oferta pública de las Obligaciones Negociables que se describe en el Prospecto, en el Suplemento, en el Aviso de Suscripción y en el presente Aviso Complementario se encuentra comprendida dentro de las Disposiciones de la CNV, en el marco de lo establecido por el artículo 70 (siguientes y concordantes) de la Sección VIII del Título II del Capítulo V de las Normas de la CNV. El presente aviso no ha sido previamente revisado ni conformado por la CNV, ni por el MAE, ni por BYMA. De acuerdo con el procedimiento establecido en el artículo 74 de la Sección VIII del Título II del Capítulo V de las Normas de la CNV, dentro de los cinco (5) Días Hábiles de suscriptas las Obligaciones Negociables, la Sucursal presentará ante la CNV la documentación definitiva relativa a las mismas.

La información incluida en el presente es información parcial que deberá ser completada con la información contenida en el Prospecto, en el Suplemento y en el Aviso de Suscripción (incluyendo los estados contables que se mencionan en el Prospecto y en el Suplemento). Los Inversores Interesados deben considerar cuidadosamente la información contenida en dichos documentos antes de tomar una decisión de invertir en las Obligaciones Negociables. La Sucursal recomienda la lectura y examen en su totalidad del Prospecto, del Suplemento y del Aviso de Suscripción (incluyendo los estados contables que se mencionan en el Prospecto y en el Suplemento).

ORGANIZADORES Y COLOCADORES

Balanz Capital Valores S.A.U.
Agente de Liquidación y Compensación y Agente de Negociación Integral
Matrícula CNV N°210.

Banco de Galicia y Buenos Aires S.A.U.
Agente de Liquidación y Compensación y Agente de Negociación Integral
Matrícula CNV N°22.

Banco Mariva S.A.
Agente de Liquidación y Compensación y Agente de Negociación Integral
Matrícula CNV N°49.

Banco Santander Argentina S.A.
Agente de Liquidación y Compensación y Agente de Negociación Integral
Matrícula CNV N°72.

La fecha de este Aviso Complementario es 24 de septiembre de 2024.

Rodolfo Berisso
Subdelegado

AVISO COMPLEMENTARIO

PAN AMERICAN ENERGY, S.L., SUCURSAL ARGENTINA

Obligaciones Negociables Clase 35 denominadas, a ser suscriptas, integradas y pagaderas en Dólares Estadounidenses en la Argentina a una tasa de interés fija con vencimiento a los 60 meses desde la Fecha de Emisión y Liquidación por un valor nominal, en conjunto con las Obligaciones Negociables Clase 34, de hasta US$200.000.000 (Dólares Estadounidenses doscientos millones) (las "Obligaciones Negociables"), a ser emitidas bajo el Régimen de Emisor Frecuente.

El presente es un aviso complementario al prospecto de emisor frecuente de fecha 10 de abril de 2024 (el "**Prospecto**"), al suplemento de prospecto de fecha 20 de septiembre de 2024 (el "**Suplemento**") y al aviso de suscripción de fecha 20 de septiembre de 2024 (el "**Aviso de Suscripción**"), correspondiente a las Obligaciones Negociables a ser emitidas por Pan American Energy, S.L., Sucursal Argentina (la "**Sucursal**") bajo el Régimen de Emisor Frecuente.

Todos los términos que comienzan en mayúscula utilizados y no definidos en el presente aviso tendrán el significado que se les asigna en el Prospecto y/o en el Suplemento y/o en el Aviso de Suscripción, según corresponda.

Se comunica a los Inversores Interesados que: (1) Moody's Local Argentina Agente de Calificación de Riesgo S.A. ("**Moody's Local")** ha calificado localmente a las Obligaciones Negociables como "AAA.ar" con perspectiva estable. Esta calificación es otorgada por Moody's Local a emisores o emisiones con la calidad crediticia más fuerte en comparación con otros emisores locales, (2) FIX SCR S.A. (afiliada de Fitch Ratings) ("**FIX**") ha calificado localmente a las Obligaciones Negociables como "AAA(arg)" con perspectiva estable. Esta calificación implica la máxima calificación asignada por FIX en su escala de calificaciones de riesgo nacionales de largo plazo.

Las calificaciones de riesgo en ningún caso constituyen una recomendación para comprar, mantener o vender las Obligaciones Negociables.

Los Inversores Interesados deberán considerar cuidadosamente la información contenida en el Prospecto, en el Suplemento, en el Aviso de Suscripción y en el presente aviso complementario, así como toda otra documentación complementaria a los mismos, antes de tomar una decisión de invertir en las Obligaciones Negociables.

La Emisora se encuentra registrada como emisor frecuente bajo el Registro de Emisor Frecuente Nº12 otorgado por Disposición NºDI-2020-34-APN-GE#CNV de fecha 3 de julio de 2020 de la Gerente de Emisoras de la CNV para la emisión de obligaciones negociables por un monto de hasta US$600.000.000 (Dólares Estadounidenses seiscientos millones) (o su equivalente en otras monedas), a ser emitidas en tramos, sin posibilidad de reemisión bajo el Régimen de Emisor Frecuente (la "Disposición de Julio de 2020"), el cual fuera ampliado hasta la suma de US$1.250.000.000 (Dólares Estadounidenses mil doscientos cincuenta millones) (o su equivalente en otras monedas) mediante la Disposición N°DI-2020- 42-APN-GE#CNV de fecha 4 de septiembre de 2020 de la Gerente de Emisoras de la CNV (la "Disposición de Septiembre de 2020"), y el cual fuera ampliado hasta la suma de US$2.000.000.000 (Dólares Estadounidenses dos mil millones) (o su equivalente en otras monedas y/o unidades de valor) mediante Disposición N°DI-2021-9-APN-GE#CNV de fecha 29 de marzo de 2021 de la Gerente de Emisoras de la CNV (la "Disposición de Marzo de 2021"). El Registro de Emisor Frecuente fue ratificado y ampliado hasta la suma de US$3.000.000.000 (Dólares Estadounidenses tres mil millones) (o su equivalente en otras monedas y/o unidades de valor) por Disposición N°DI-2022-14-APN-GE#CNV de fecha 5 de mayo de 2022 de la Gerente de Emisoras de la CNV (la "Disposición de Mayo de 2022"). Mediante Disposición N°DI-2023-18- APN-GE#CNV de la Gerente de Emisoras de la CNV de fecha 11 de mayo de 2023 se ratificó la condición de emisor frecuente de la Sucursal por un monto máximo disponible a ser utilizado para futuras emisiones de obligaciones negociables hasta la suma de US$1.000.000.000 (Dólares Estadounidenses mil millones) (o su equivalente en otras monedas y/o unidades de valor) (la "Disposición de Mayo de 2023"). Asimismo, mediante Disposición N°DI-2024-19-APN-GE#CNV de la Gerente de Emisoras de la CNV de fecha 4 de abril de 2024 se ratificó la condición de emisor frecuente de la Sucursal por un monto máximo disponible a ser utilizado para futuras emisiones de obligaciones negociables hasta la suma de US$1.000.000.000 (Dólares Estadounidenses mil millones) (o su equivalente en otras monedas y/o unidades de valor) (la "Disposición de Abril de 2024" y junto con la Disposición de Julio de 2020, la Disposición de Septiembre de 2020, la Disposición de Marzo de 2021, la Disposición de Mayo de 2022 y la Disposición de Mayo de 2023, las "Disposiciones de la CNV"). Las mencionadas autorizaciones sólo significan que se ha cumplido con los requisitos establecidos en materia de información. Ni la CNV, ni BYMA, ni MAE han emitido juicio sobre los datos contenidos en el Prospecto, el Suplemento, en el Aviso de Suscripción o este aviso complementario (el "Aviso Complementario"). La veracidad de la información contable, financiera y económica, así como de toda otra información suministrada en el Prospecto, en el Suplemento, en el Aviso de Suscripción o en este Aviso Complementario es exclusiva responsabilidad de los Representantes Legales y, en lo que les atañe, de los auditores en cuanto a sus respectivos informes sobre los estados contables que se acompañan y demás responsables contemplados en los artículos 119 y 120 de la Ley de Mercado de Capitales. Las Obligaciones Negociables no han sido autorizadas para su oferta pública en jurisdicción diferente de la Argentina ni han sido ni serán registradas ante ningún otro organismo de contralor diferente de la CNV en la Argentina. Las Obligaciones Negociables no podrán ser ofrecidas ni vendidas, directa ni indirectamente, y ni el Prospecto, ni el Suplemento, ni el Aviso de Suscripción, ni el presente Aviso Complementario, ni ningún otro documento de la oferta podrán ser distribuidos o publicados en ninguna otra jurisdicción, salvo en circunstancias que resulten en el cumplimiento de las leyes o reglamentaciones aplicables.

La oferta pública de las Obligaciones Negociables que se describe en el Prospecto, en el Suplemento, en el Aviso

de Suscripción y en el presente Aviso Complementario se encuentra comprendida dentro de las Disposiciones de la CNV, en el marco de lo establecido por el artículo 70 (siguientes y concordantes) de la Sección VIII del Título II del Capítulo V de las Normas de la CNV. El presente aviso no ha sido previamente revisado ni conformado por la CNV, ni por el MAE, ni por BYMA. De acuerdo con el procedimiento establecido en el artículo 74 de la Sección VIII del Título II del Capítulo V de las Normas de la CNV, dentro de los cinco (5) Días Hábiles de suscriptas las Obligaciones Negociables, la Sucursal presentará ante la CNV la documentación definitiva relativa a las mismas.

La información incluida en el presente es información parcial que deberá ser completada con la información contenida en el Prospecto, en el Suplemento y en el Aviso de Suscripción (incluyendo los estados contables que se mencionan en el Prospecto y en el Suplemento). Los Inversores Interesados deben considerar cuidadosamente la información contenida en dichos documentos antes de tomar una decisión de invertir en las Obligaciones Negociables. La Sucursal recomienda la lectura y examen en su totalidad del Prospecto, del Suplemento y del Aviso de Suscripción (incluyendo los estados contables que se mencionan en el Prospecto y en el Suplemento).

ORGANIZADORES Y COLOCADORES

Balanz Capital Valores S.A.U.
Agente de Liquidación y Compensación y Agente de Negociación Integral
Matrícula CNV N°210.

Banco de Galicia y Buenos Aires S.A.U.
Agente de Liquidación y Compensación y Agente de Negociación Integral
Matrícula CNV N°22.

Banco Mariva S.A.
Agente de Liquidación y Compensación y Agente de Negociación Integral
Matrícula CNV N°49.

Banco Santander Argentina S.A.
Agente de Liquidación y Compensación y Agente de Negociación Integral
Matrícula CNV N°72.

La fecha de este Aviso Complementario es 24 de septiembre de 2024.

Rodolfo Berisso
Subdelegado

CONVOCATORIA

RIZOBACTER ARGENTINA S.A.

Pergamino, 25 de septiembre de 2024

Bolsas y Mercados Argentinos S.A.
REF: RIZOBACTER ARGENTINA S.A. – Publicaciones Convocatoria a Asamblea
General Ordinaria del 15 de octubre de 2024

EDICTO
RIZOBACTER ARGENTINA S.A. (Publicación por 5 días)

Asamblea General Ordinaria de Accionistas

CONVOCATORIA POR 5 DIAS.

"Se convoque a Asamblea General Ordinaria de Accionistas de Rizobacter Argentina S.A. a celebrarse el día 15 de octubre de 2024, a las 15hs., en primera convocatoria y a las 16 hs., en segunda convocatoria, mediante la modalidad no presencial, a través de la plataforma "Zoom", conforme lo previsto el artículo DÉCIMO SEGUNDO del Estatuto Social, y en plena conformidad con lo estipulado en el artículo 158, 2do párrafo inciso a) del Código Civil y Comercial, la Resolución de la Comisión Nacional de Valores 939/2022, con el detalle que se indica más abajo, para el tratamiento del siguiente Orden del Día:

1. Designación de un accionista para confeccionar y para suscribir el acta junto con el Presidente del Directorio;

2. Consideración de la documentación del artículo 234 inciso 1º) de la Ley General de Sociedades, correspondiente al ejercicio cerrado el 30 de junio de 2024;

3. Consideración de la gestión del Directorio;

4. Consideración de la gestión de la Comisión Fiscalizadora;

5. Consideración de las remuneraciones al directorio correspondientes al ejercicio cerrado el 30/06/24;

6. Consideración de las remuneraciones a los miembros de la Comisión Fiscalizadora por el ejercicio cerrado el 30 de junio de 2024;

7. Consideración del destino del resultado del ejercicio cerrado el 30 de junio de 2024;

8. Designación de Auditores Externos;

9. Autorizaciones.

Nota: A) La Asamblea Ordinaria de Accionistas bajo la modalidad a distancia: (i) Será celebrada respetando lo estipulado en el artículo DÉCIMO SEGUNDO del Estatuto Social, y en plena conformidad con las disposiciones previstas en el artículo 158, 2do párrafo inciso a) del Código Civil y Comercial y la Resolución de la Comisión Nacional de Valores ("CNV") 939/2022 mediante la utilización de la plataforma "Zoom". (ii) los Sres. accionistas, conforme lo establecido por la Resolución N° 939/2022 de la CNV para poder concurrir a la Asamblea deberán cursar comunicación vía correo electrónico a la siguiente casilla: frodenas@biocerescrops.com para que se los inscriba en el Libro de Asistencia, con no menos de tres (3) días hábiles de anticipación al de la fecha fijada para la Asamblea, todo conforme a lo dispuesto por el art. 238 de la Ley General de Sociedades. Los accionistas que se registren para participar de la Asamblea deberán enviar a la casilla de correo electrónico (e-mail) frodenas@biocerescrops.com : (a) una dirección de correo electrónico (e-mail) y un teléfono de contacto, (b) el nombre de la persona que participará de la Asamblea y una copia legible (escaneada o fotografiada) de su D.N.I., y (c) a quienes participen de la Asamblea a través de un mandatario, deberán remitir a la casilla de correo electrónico (e-mail) frodenas@biocerescrops.com el instrumento habilitante correspondiente, suficientemente autenticado, en el plazo dispuesto por el art. 238 de la Ley General de Sociedades, (iii) A los accionistas registrados para participar de la Asamblea se les enviará a la dirección de correo electrónico (e-mail) por ellos informada conforme lo previsto en el punto anterior, un correo que contendrá los datos de acceso para la Asamblea. (iv) Los accionistas o representantes de accionistas deberán sumarse a la Asamblea al menos 15 minutos antes de su inicio, con el fin de no demorar el proceso de registración virtual y, al sumarse a la reunión, deberán identificarse adecuadamente. Todos los participantes deberán prender su cámara y micrófono, y permitir a la plataforma "Zoom" que acceda a éstos. El Sr. Facundo Rodenas operará la plataforma Zoom como

administrador de la misma. (v) Los miembros de la Comisión Fiscalizadora que participen de la Asamblea verificarán el cumplimiento de la normativa aplicable. Sociedad comprendida en el artículo 299 –

C.U.I.T. 30-59317405-7

Marcelo Adolfo Carrique
Presidente
DNI 13.211.208".

PAGO DE INTERESES Y/O AMORTIZACION

SCC POWER SAN PEDRO S.A.
(Ex SPI ENERGY S.A.)

Ciudad Autónoma de Buenos Aires, 24 de septiembre de 2024

BOLSAS Y MERCADOS ARGENTINOS S.A.
Sarmiento 299 Piso 2º
Ciudad Autónoma de Buenos Aires

MERCADO ABIERTO ELECTRÓNICO S.A.
Maipú 1210 Piso 5º
Ciudad Autónoma de Buenos Aires

AVISO DE PAGO
SCC Power San Pedro S.A. (Ex SPI ENERGY S.A.)

OBLIGACIONES NEGOCIABLES SIMPLES (NO CONVERTIBLES EN ACCIONES) CLASE I A TASA FIJA CON VENCIMIENTO EN 2026 POR UN MONTO DE US$ 33.499.900

OBLIGACIONES NEGOCIABLES SIMPLES (NO CONVERTIBLES EN ACCIONES) CLASE II A TASA FIJA CON VENCIMIENTO EN 2032 POR UN MONTO DE US$ 101.500.100

A los Tenedores:

SCC Power San Pedro S.A. (Ex SPI ENERGY S.A.), en su carácter de Emisora de las Obligaciones Negociables Clase I por un valor nominal de US$ 33.499.900 (las "Obligaciones Negociables Clase I") y de las Obligaciones Negociables Clase II por un valor nominal de US$ 101.500.100 (las "Obligaciones Negociables Clase II" y conjuntamente con las Obligaciones Negociables Clase I, las "Obligaciones Negociables") emitidas en el marco de su Programa Global para la emisión de obligaciones negociables por un monto nominal máximo de hasta US$ 200.000.000 (o su equivalente en otras monedas o unidades de valor en circulación en cualquier momento), informa por este medio a los tenedores de las Obligaciones Negociables, de acuerdo con los términos y condiciones de la emisión, que ha decidido capitalizar el siguiente pago de intereses correspondiente a las Obligaciones Negociables de conformidad con lo expuesto a continuación:

Obligaciones Negociables Clase I:

Concepto de Pago: capitalización de intereses.

Fecha de Pago: 27 de septiembre de 2024.

Período de Devengamiento de Intereses capitalizado: desde el 27 de junio de 2024 (inclusive) al 27 de septiembre de 2024 (exclusive).

Tasa de Interés Aplicable del Período: 4,00% nominal anual.

Tipo de Cambio Aplicable: 966,2778

Intereses a pagar en pesos argentinos: AR$ 353.303.383.80

Capital que se abona en pesos argentinos: AR$ 4.380.289.914,63

Valor Residual de las Obligaciones Negociables Clase I: US$ 31.732.106,92.

Código de Especie de Caja de Valores S.A.: 56233.

Agente de Pago y Domicilio: Caja de Valores S.A., 25 de mayo N° 362, Ciudad Autónoma de Buenos Aires y sus sucursales en el interior del país, en el horario de 9:30hs. a 15:00hs.

Obligaciones Negociables Clase II:

Concepto de Pago: capitalización de intereses.

Fecha de Pago: 27 de septiembre de 2024.

Período de Devengamiento de Intereses capitalizado: desde el 27 de junio de 2024 (inclusive) al 27 de septiembre de 2024 (exclusive).

Tipo de Cambio Aplicable: 966,2778.

Tasa de Interés Aplicable del Período: 6,75% nominal anual.

Intereses a pagar en pesos argentinos: AR$ 1.905.930.098,97.

Valor Residual de las Obligaciones Negociables Clase II: US$ 115.932.778,91.

Código de Especie de Caja de Valores S.A.: 56234

Agente de Pago y Domicilio: Caja de Valores S.A., 25 de mayo N° 362, Ciudad Autónoma de Buenos Aires y sus sucursales en el interior del país, en el horario de 9:30hs. a 15:00hs.

Sin otro particular, saludo a Uds. muy atentamente

Damian Iriarte
Responsable de Relaciones con el Mercado

PYMES

AUTORIZACION DE LISTADO

AVISO

AUTORIZACIÓN DE LISTADO

OBLIGACIONES NEGOCIABLES BAJO EL RÉGIMEN PYME CNV GARANTIZADA

SOCIEDAD EMISORA: ZAFRA S.A.

Esta Bolsa de Comercio, en ejercicio de las actividades delegadas de conformidad con el art. 32, inc. b) de la Ley 26.831 y su modificatoria, ha dispuesto autorizar el listado de los siguientes

valores negociables:

MONEDA Y MONTO DE EMISIÓN:
Obligaciones Negociables Serie II Clase A (denominada en pesos) y
Obligaciones Negociables Serie II Clase B (denominada en dólares) por hasta un v/n. en conjunto de u$s 1.000.000.-, o su equivalente en pesos.

DENOMINACIÓN MÍNIMA DE NEGOCIACIÓN:
Serie II Clase A: $ 1.-
Serie II Clase B: U$S 1.-

CÓDIGOS DE ESPECIES
Obligaciones Negociables Serie II Clase A PESOS **ZF2AP**
Obligaciones Negociables Serie II Clase A DÓLAR MEP **ZF2AD**
Obligaciones Negociables Serie II Clase A CABLE **ZF2AC**

Obligaciones Negociables Serie II Clase B PESOS **ZF2BP**
Obligaciones Negociables Serie II Clase B DÓLAR MEP **ZF2BD**
Obligaciones Negociables Serie II Clase B CABLE **ZF2BC**

La totalidad de las condiciones generales de la presente emisión consta en el Prospecto que se difunde en los medios informativos de este Mercado, de acuerdo con la delegación de actividades del inc. g) del artículo legal precedentemente citado. La lectura del mencionado documento resulta imprescindible ante cualquier decisión de inversión.

Buenos Aires, 25 de septiembre de 2024

SUSCRIPCION

AVISO DE SUSCRIPCIÓN

TERMOELÉCTRICA S.A.

Obligaciones Negociables Pymes CNV Garantizadas TERMOELÉCTRICA S.A.
Serie III Clase I, y Clase II en conjunto será por un valor nominal en conjunto de hasta pesos mil millones ($ 1.000.000.000) (el "Monto Máximo de Emisión").

Se comunica al público inversor en general que TERMOELÉCTRICA S.A. (la "Emisora") ofrece en suscripción las obligaciones negociables PYME CNV Garantizadas Serie III, Clase I y Clase II, en conjunto será por un valor nominal en conjunto de hasta pesos mil millones ($1.000.000.000) (las "Obligaciones Negociables"). La presente emisión de las Obligaciones Negociables ha sido autorizada por la Resolución N°RESFC-2024-22860-APN-DIR#CNV de la Comisión Nacional de Valores ("CNV") del 11 de septiembre de 2024, y de acuerdo a los términos y condiciones que se resumen a continuación y que forman parte del prospecto de emisión de las Obligaciones Negociables de fecha 24 de septiembre de 2024 (el "Prospecto") y que fuera publicado en igual fecha en el sitio web de la CNV (www.argentina.gob.ar/cnv).

Las Obligaciones Negociables se encuentran alineadas a los cuatro componentes principales de los Principios de Bonos Verdes (en todas sus versiones) del International Capital Market Association y serán emitidas siguiendo los 'Lineamientos para la Emisión de Valores Negociables Sociales, Verdes y Sustentables en Argentina' contenidos en el Anexo III del Capítulo I del Título VI de las Normas de CNV (N.T. 2013 y mod. y lo dispuesto en la Guía de Bonos Sociales, Verdes y Sustentables en el Panel de ByMA.

Todos los términos utilizados en mayúscula no definidos en el presente aviso, tendrán el significado que se les asigna en el Prospecto.

A continuación, se detallan los principales términos y condiciones de las Obligaciones Negociables:

Emisora: Termoeléctrica S.A., con domicilio en Olga Cossettini 1691 4to Of 403, C.A.B.A

Organizadores: Banco de Servicios y Transacciones S.A. y Banco de Corrientes S.A.

Colocadores: Banco de Servicios y Transacciones S.A., Banco de Corrientes S.A. y Zofingen Securities S.A

Entidades de Garantía: La totalidad del capital e intereses de la emisión de las Obligaciones Negociables estarán garantizados por Banco de Servicios y Transacciones S.A. en un 45 %, Banco de Corrientes S.A. en un 50% y FID AVAL S.G.R. en un 5%.

Período de Difusión: Comenzará el 25 de septiembre de 2024 y finalizará el 27 de septiembre de 2024

Período de Licitación Pública: Comenzará a las 10:00 hs y finalizará a las 16:00 hs del 30 de septiembre de 2024.

Terminación, suspensión y/o prórroga del Período de Difusión y/o del Período de Licitación Pública: La Emisora, sin necesidad de invocar motivo alguno, podrá suspender y/o prorrogar y/o terminar el Período de Difusión y/o el Período de Licitación Pública en cualquier momento del mismo, luego de lo cual se indicará, en su caso, la nueva fecha de vencimiento del Período de Difusión y/o del Período de Licitación Pública o la fecha en que se reanudará el curso del mismo o la forma en que se hará pública la reanudación del curso del mismo.

La terminación, suspensión y/o prórroga del Período de Difusión y/o del Período de Licitación Pública no generará responsabilidad alguna para la Emisora y/o para los Co-Colocadores ni otorgará a los inversores interesados que hayan presentado ofertas de suscripción, derecho a compensación y/o indemnización alguna. En caso de terminación del Período de Difusión y/o del Período de Licitación Pública, todas las ofertas de suscripción que en su caso se hayan presentado hasta ese momento quedarán automáticamente sin efecto. En caso de suspensión y/o prórroga del Período de Difusión y/o del Período de Licitación Pública, las ofertas de suscripción presentadas con anterioridad a tal suspensión y/o prórroga podrán ser retiradas en cualquier momento anterior a la finalización del Período de Licitación Pública, sin penalidad alguna.

Forma de Colocación: La colocación se realizará por licitación pública, los Colocadores habilitados ingresarán las órdenes de compra al sistema "SIOPEL" del Mercado Abierto Electrónico ("MAE"), sin perjuicio de ello la formación del libro y aceptación de ofertas y suscripciones se llevará a cabo en ambiente y a través del sistema informático de colocaciones primarias de Bolsas y Mercados Argentinos S.A ("BYMA"), conforme lo dispuesto por las Normas de la Comisión Nacional de Valores ("CNV") y los reglamentos aplicables.

Modalidad de Licitación: La licitación pública tendrá la modalidad abierta, todos los agentes (distintos de los Colocadores) podrán ser habilitados para participar en la licitación pública, debiendo solicitar el alta en la rueda, en forma previa al inicio del Período de Licitación, a los Colocadores a través de los datos de contacto que se publican en el Prospecto.

Valor nominal ofrecido: Hasta un valor nominal máximo de las Obligaciones Negociables Serie III Clase I y Clase II en conjunto será de hasta el equivalente a $ 1.000.000.000 (Pesos mil millones) a la Fecha de Emisión y Liquidación y será informado en el Aviso de Resultados de Colocación.

Características: Obligaciones negociables simples, no convertibles en acciones, no subordinadas, emitidas bajo el "Régimen PyME CNV GARANTIZADA" conforme Sección III, Capítulo VI, Título II de las Normas.

Fecha de Emisión y Liquidación: La Fecha de Emisión y Liquidación será a los dos hábiles siguientes de concluido el Período de Licitación. Asimismo, en esta fecha se realizará la integración de las Obligaciones Negociables.

Precio de Emisión: 100% del valor nominal.

Monto mínimo de suscripción: El monto mínimo de suscripción de la Clase I será de US$50 (Dólares Estadounidenses cincuenta) y múltiplos de US$1 (Dólares Estadounidenses uno) por encima de dicho monto. El monto mínimo de suscripción de la Clase II será de $10.000 (Pesos diez mil) y múltiplos de $1 (Peso uno) por encima de dicho monto.

Valor Nominal Unitario: Las Obligaciones Negociables Serie III Clase I tendrán un valor nominal unitario de US$1 (Dólares Estadounidenses uno). Las Obligaciones Negociables Serie III Clase II tendrán un valor nominal unitario de $1 (Pesos uno).

Fecha de Vencimiento: Las Obligaciones Negociables Serie III Clase I vencerán a los treinta y seis (36) meses desde la Fecha de Emisión y Liquidación y las Obligaciones Negociables Serie III Clase II vencerán a los veinticuatro (24) meses desde la Fecha de Emisión y Liquidación.

Tipo de Cambio Inicial: Será el promedio aritmético simple truncado a 4 (cuatro) decimales de los últimos tres (3) Días Hábiles previos a la Fecha de Cálculo Inicial, del tipo de cambio de referencia en Pesos por Dólar Estadounidense informado por el Banco Central de la República Argentina (el "BCRA") mediante la Comunicación "A" 3500 (Mayorista) (o la regulación que la sucediere o modificare en el tiempo) (la "Com A 3500"), el cual será calculado por el Agente de Cálculo e informado mediante el Aviso de Resultados.

Fecha de Cálculo Inicial: Corresponde al día de cierre del Período de Licitación Pública.

Amortización: La amortización de la Serie III Clase I se realizará en siete (7) cuotas, las primeras seis cuotas serán equivalentes al 14,28%, y la séptima cuota será equivalente al 14,32%, en todos los casos calculadas sobre el valor nominal, y pagaderas en los meses 18, 21, 24, 27, 30, 33 y 36 contados desde la Fecha de Emisión y Liquidación, en las fechas que sean de un número idéntico a la Fecha de Emisión y Liquidación, pero del mes y año correspondiente. Las fechas de pago de capital serán informadas en el Aviso de Resultados de Colocación. En caso que la fecha de pago de capital corresponda a un día que no sea un día hábil, la fecha de pago de capital a considerar será el día hábil inmediatamente siguiente. La amortización de la Serie III Clase II se realizará en tres (3) cuotas. Las primeras dos cuotas serán equivalentes al 33,33%, y la tercera cuota será equivalente al 33,34%, en todos los casos calculadas sobre el valor nominal, y pagaderas en los meses 18, 21, 24 contados desde la Fecha de Emisión y Liquidación, en las fechas que sean de un número idéntico a la Fecha de Emisión y Liquidación, pero del mes y año correspondiente. Las fechas de pago de capital serán informadas en el Aviso de Resultados de Colocación. En caso que la fecha de pago de capital corresponda a un día que no sea un día hábil, la fecha de pago de capital a considerar será el día hábil inmediatamente siguiente.

Moneda de Denominación, Suscripción, Integración y Pago: La Obligaciones Negociables Serie III Clase I estarán denominadas en Dólares Estadounidenses y serán pagaderas en pesos al Tipo de Cambio Aplicable (conforme dicho término se define en el Prospecto). Las Obligaciones Negociables Serie III Clase II estarán denominadas y pagaderas en pesos.

Unidad Mínima de Negociación: La unidad mínima de negociación de las Obligaciones Negociables Serie III Clase I será de US$1 (Dólares Estadounidenses uno) y múltiplos de US$1 (Dólares Estadounidenses uno) por encima de dicho monto. La unidad mínima de negociación de las Obligaciones Negociables Serie III Clase II será de $1 (Peso uno) y múltiplos de $1 (Peso uno) por encima de dicho monto.

Tasa de Interés: Las Obligaciones Negociables Serie III Clase I en circulación devengarán intereses sobre su capital pendiente de pago a una tasa de interés fija nominal que será determinada al término del Período de Licitación Pública y será informada mediante la publicación del Aviso de Resultados. Las Obligaciones Negociables Serie III Clase II en circulación devengarán intereses sobre su capital pendiente de pago a una tasa nominal anual variable. La Tasa de Interés de las Obligaciones Negociables Serie III Clase II será el equivalente a la suma de: (i) la Tasa de Referencia (conforme este término se define más adelante), más (ii) el Margen Aplicable (conforme este término se define más adelante).

Tasa de Referencia: La tasa de referencia será igual al promedio aritmético simple de la tasa de interés para depósitos a plazo fijo de más de $1.000.000 (Pesos un millón) por períodos de entre treinta (30) y treinta y cinco (35) días deplazo de bancos privados de Argentina publicada diariamente en el boletín estadístico del BCRA (la "Tasa Badlar Privada"), durante el período que se inicia el séptimo Día Hábil anterior al inicio del Período de Devengamiento de Intereses (conforme este término se define más adelante) y finaliza el séptimo Día Hábil anterior a la Fecha de Pago de Intereses (conforme este término se define más adelante), incluyendo el primer día pero excluyendo el último. En caso de que la Tasa Badlar Privada dejare de ser informada por el BCRA, se tomará: (i) la tasa sustitutiva de la Tasa Badlar Privada que informe el BCRA o (ii) en caso de no existir o no informarse la tasa sustitutiva indicada en (i) precedente, la Emisora calculará la Tasa de Referencia, considerando el promedio de tasas informadas para depósitos a plazo fijo de más de $1.000.000 (Pesos un millón) por períodos de entre treinta (30) y treinta y cinco (35) días de plazo de los cinco primeros bancos privados de Argentina. A fin de seleccionar los cinco primeros bancos privados se considerará el último informe de depósitos disponibles publicados por el BCRA.

Margen Aplicable: Es la cantidad de puntos básicos (expresada como un porcentaje anual truncado a dos decimales) a ser adicionada a la Tasa de Referencia en cada Período de Devengamiento de Intereses. El mismo será determinado luego de la fecha de cierre del Período de Licitación Pública y antes de la Fecha de Emisión y Liquidación e informado mediante el Aviso de Resultados. En caso de que el Margen Aplicable fuera negativo, los puntos básicos en cuestión serán detraídos de la Tasa de Referencia. De esta forma, podría suceder que las Obligaciones Negociables Serie III Clase II no generen interés, sin perjuicio de lo cual, en el caso que la Tasa de Interés de la Clase II diera resultado negativo, se entenderá que la Tasa de Interés de la Clase II es 0,00%. Se aclara al público inversor que el Margen Aplicable podrá ser positivo, negativo o igual al 0,0%. En caso de que decidiera adjudicar las Obligaciones Negociables, la Emisora determinará el monto nominal a emitir y el margen aplicable, expresado como porcentaje anual truncado a dos decimales (el "Margen Aplicable").

Tipo de Cambio Aplicable: Es el promedio aritmético simple de los últimos tres (3) Días Hábiles previos a la Fecha de Cálculo del tipo de cambio de referencia en Pesos por Dólar Estadounidense informado por el BCRA mediante la Com A 3500, siempre y cuando dicho tipo de cambio sea aplicable para la liquidación de divisas provenientes de la exportación de Productos de Referencia (conforme dicho término se define más adelante). En el supuesto de que (i) dicho tipo de cambio no reflejare el tipo de cambio para la liquidación de divisas provenientes de la exportación de Productos de Referencia (circunstancia que deberá ser informada por la Emisora mediante publicación de un hecho relevante en la AIF), o (ii) el BCRA dejará de publicar la Com A 3500, el Tipo de Cambio Aplicable,será (x) en primer lugar, el promedio aritmético simple de los últimos tres (3) Días Hábiles previos a la Fecha de Cálculo de la cotización del Dólar Estadounidense aplicable para la liquidación de divisas provenientes de la exportación de Productos de Referencia informado por el BCRA al cierre de operaciones; o (y) si este último no se encontrare

disponible por cualquier causa, el promedio aritmético simple de los últimos tres (3) Días Hábiles previos a la Fecha de Cálculo de la cotización del Dólar Estadounidense aplicable para la liquidación de divisas provenientes de la exportación de Productos de Referencia informada por los siguientes bancos: La Sucursal de Citibank, N.A. establecida en la República Argentina, Banco Santander Río S.A., Industrial and Commercial Bank of China (Argentina) S.A.U., Banco de Galicia y Buenos Aires S.A.U. y Banco Itaú Argentina S.A. en Argentina, al cierre de sus operaciones; en los supuestos (x) e (y) anteriores según sea calculado por el Agente de Cálculo. Todos los cálculos del promedio aritmético serán expresados en cuatro decimales y serán realizados por el Agente de Cálculo. En la medida de lo posible y en caso de que corresponda, la Emisora comunicará al público inversor el/los sitios donde se informen los tipos de cambios descriptos en el presente apartado en caso de desdoblamiento cambiario. "Productos de Referencia": significa aquellos bienes que, a la fecha del presente, se encuentran descriptos en capítulos N°12 del Nomenclador Común del Mercosur, disponible https://www.afip.gov.ar/aduana/arancelintegrado.

Fecha de Cálculo: Será la fecha correspondiente al quinto (5) Día Hábil anterior a una Fecha de Pago de Intereses y a la Fecha de Vencimiento, según corresponda.

Período de Devengamiento de Intereses: El período comprendido entre una Fecha de Pago de Intereses y la Fecha de Pago de Intereses siguiente, incluyendo el primer día y excluyendo el último día. Respecto de la primera Fecha de Pago de Intereses, se considerará Período de Devengamiento de Intereses el comprendido entre la Fecha de Emisión y Liquidación, y la primera Fecha de Pago de Intereses, incluyendo el primer día y excluyendo el último día. Para el cálculo de los intereses se considerará la cantidad real de días transcurridos y un año de 365 días (cantidad real de días transcurridos/365).

Pago de Intereses: Los intereses se pagarán trimestralmente en forma vencida a partir del tercer mes, contados desde la Fecha de Emisión y Liquidación. Los pagos serán efectuados en las fechas que oportunamente se indiquen en el Aviso de Resultados de Colocación que será publicado en la página web de la CNV (www.cnv.gov.ar). En caso que dicha Fecha de Pago de Intereses corresponda a un día que no sea un día hábil, la Fecha de Pago de Intereses a considerar será el día hábil inmediatamente siguiente. Cualquier pago adeudado bajo las Obligaciones Negociables efectuado el día hábil inmediatamente siguiente a la Fecha de Pago de Intereses tendrá la misma validez que si hubiera sido efectuado en la fecha en la cual vencía el mismo, devengándose los intereses durante el período comprendido entre dicha fecha y el día inmediato anterior al del efectivo pago.

Destino de los Fondos: Los fondos netos provenientes de la colocación de las Obligaciones Negociables serán aplicados de conformidad con lo establecido en la sección "Destino de los Fondos" del Prospecto.

Listado y Negociación: Se ha solicitado el listado de las Obligaciones Negociables en ByMA a través de la BCBA, y su negociación en el MAE. Asimismo, la Sociedad ha solicitado la incorporación de las Obligaciones Negociables al Panel de Bonos Sociales, Verdes y Sustentables de BYMA.

Adjudicación y Prorrateo Obligaciones Negociables Serie III Clase I: Tan pronto como sea posible luego de finalizado el Período de Licitación Pública, las ofertas recibidas correspondientes a las Obligaciones Negociables, serán ordenadas en forma ascendente en el SIOPEL, sobre la base de la tasa solicitada, volcando, en primer lugar, las ofertas de compra que formen parte del Tramo No Competitivo y, en segundo lugar, las ofertas de compra que formen parte del Tramo Competitivo. La Emisora, quien podrá solicitar el asesoramiento de los Colocadores, teniendo en cuenta las condiciones de mercado vigentes, determinará el monto a emitir de las Obligaciones Negociables, pudiendo en su defecto decidir declarar desierta la emisión de las Obligaciones Negociables. En caso de que decidiera adjudicar las Obligaciones Negociables, la Emisora determinará el monto nominal a emitir y la Tasa Aplicable, expresada como porcentaje positivo anual truncado a dos decimales y que no podrá ser menor a 0,00% (la "Tasa Aplicable"). En caso de que la Tasa Aplicable fuera 0,00% las Obligaciones Negociables Serie III Clase I no devengarán interés. La determinación del monto efectivo a emitir y la Tasa Aplicable de las Obligaciones Negociables será realizada mediante la licitación y a través del Sistema SIOPEL, en virtud del cual: (i) todas las ofertas de compra con Tasa Aplicable solicitada menor a la Tasa Aplicable, serán adjudicadas; (ii) todas las ofertas de compra del Tramo No Competitivo serán adjudicadas a la Tasa Aplicable, estableciéndose, sin embargo, que a las ofertas de compra remitidas bajo el Tramo No Competitivo en ningún caso se les adjudicará un monto de Obligaciones Negociables superior al 50% del monto final de las Obligaciones Negociables que será efectivamente emitido, y estableciéndose, asimismo, que en caso de que las ofertas de compra del Tramo No Competitivo superen dicho 50%, las mismas serán adjudicadas a prorrata sobre la base del monto solicitado, se excluirán aquellas ofertas de compra que resulten por debajo del Monto Mínimo de Suscripción; (iii) todas las ofertas de compra del Tramo Competitivo con Tasa Aplicable solicitada igual a la Tasa Aplicable serán adjudicadas en su totalidad, pero en caso de sobresuscripción será adjudicadas a prorrata sobre la base del monto solicitado y sin excluir ninguna oferta de compra; adicionalmente en caso que por efecto de la prorrata no se pudiera adjudicar el monto a todas ellas, se excluirán aquellas ofertas de compra que por efecto de la prorrata resulten por debajo del Monto Mínimo de Suscripción; y (iv) todas las ofertas de compra con Tasa Aplicable solicitada mayor a la Tasa Aplicable, no serán adjudicadas. Los inversores bajo el Tramo Competitivo podrán limitar su adjudicación final en un porcentaje máximo del monto a emitir de las Obligaciones Negociables que deseen suscribir, porcentaje que deberá ser detallado en las Órdenes de Compra que presenten.Para la adjudicación final a los inversores interesados de las Obligaciones Negociables Serie III Clase I se tomará en consideración: (i) el monto que resulte de aplicar el Porcentaje Máximo al monto de Obligaciones Negociables que decida emitir la Emisora, y (ii) el monto nominal previsto en la orden de compra solicitada; el que sea menor. Cada uno de los inversores interesados podrá presentar, sin limitación alguna, más de una orden de compra con distinto monto y Tasa Aplicable solicitada; con la limitación de que ningún inversor podrá presentar órdenes de compra bajo el Tramo Competitivo y/o el Tramo No Competitivo (según este término se define más adelante), cuyos montos solicitados superen el Monto Máximo de Emisión, ya sea que se presenten en una o más órdenes de compra del mismo inversor presentadas a través de cualquier Colocador y/o a través de los Agentes del MAE. Si como resultado de los prorrateos el valor nominal a asignar a una Orden de Compra contuviese decimales por debajo de los US$0,50 los mismos serán suprimidos a efectos de redondear el valor nominal a adjudicar de la Serie III Clase I. Contrariamente, si contiene decimales iguales o por encima de US$0,50 los mismos serán redondeados hacia arriba, adicionando US$1 al valor nominal a adjudicar de la Serie III Clase I.

Adjudicación y Prorrateo Obligaciones Negociables Serie III Clase II: Tan pronto como sea posible luego de finalizado el Período de Licitación Pública, las ofertas recibidas correspondientes a las Obligaciones Negociables, serán ordenadas en forma ascendente en el SIOPEL, sobre la base del margen solicitado, volcando, en primer lugar, las ofertas de compra que formen parte del Tramo No Competitivo y, en segundo lugar, las ofertas de compra que formen parte del Tramo Competitivo. La Emisora, quien podrá solicitar el asesoramiento de los Colocadores, teniendo en cuenta las condiciones de mercado vigentes, determinará el monto a emitir de las Obligaciones Negociables, pudiendo en su defecto decidir declarar desierta la emisión de las Obligaciones Negociables. En caso de que decidiera adjudicar las Obligaciones Negociables, la Emisora determinará el monto nominal a emitir y el margen aplicable, expresado como porcentaje positivo o negativo anual truncado a dos decimales (el "Margen Aplicable"). La determinación del

monto de Obligaciones Negociables y del Margen Aplicable será realizada mediante la licitación y a través del Sistema SIOPEL, en virtud del cual: (i) todas las ofertas de compra con Margen solicitado menor al Margen Aplicable, serán adjudicadas; (ii) todas las ofertas de compra del Tramo No Competitivo serán adjudicadas al Margen Aplicable, estableciéndose, sin embargo, que a las ofertas de compra remitidas bajo el Tramo No Competitivo en ningún caso se les adjudicará un monto de Obligaciones Negociables superior al 50% del monto final de las Obligaciones Negociables que será efectivamente emitido, y estableciéndose, asimismo, que en caso de que las ofertas de compra del Tramo No Competitivo superen dicho 50%, las mismas serán adjudicadas a prorrata sobre la base del monto solicitado, se excluirán aquellas ofertas de compra que resulten por debajo del Monto Mínimo de Suscripción; (iii) todas las ofertas de compra del Tramo Competitivo con Margen solicitado igual al Margen Aplicable serán adjudicadas en su totalidad, pero en caso de sobresuscripción será adjudicadas a prorrata sobre la base del monto solicitado y sin excluir ninguna oferta de compra; adicionalmente en caso que por efecto de la prorrata no se pudiera adjudicar el monto a todas ellas, se excluirán aquellas ofertas de compra que por efecto de la prorrata resulten por debajo del Monto Mínimo de Suscripción; y (iv) todas las ofertas de compra con Margen solicitado mayor al Margen Aplicable no serán adjudicadas. Los inversores que presenten Órdenes de Compra bajo el Tramo Competitivo podrán limitar su adjudicación final en un porcentaje máximo del monto a emitir para las respectivas clases de Nuevas Obligaciones Negociables, porcentaje que deberá ser detallado en dichas Órdenes de Compra. Los inversores bajo el Tramo Competitivo podrán limitar su adjudicación final en un porcentaje máximo del monto a emitir de las Obligaciones Negociables que deseen suscribir, porcentaje que deberá ser detallado en las Órdenes de Compra que presenten. Para la adjudicación final a los inversores interesados de las Obligaciones Negociables se tomará en consideración: (i) el monto que resulte de aplicar el Porcentaje Máximo al monto de Obligaciones Negociables que decida emitir la Emisora, y (ii) el monto nominal previsto en la orden de compra solicitada; el que sea menor. Cada uno de los inversores interesados podrá presentar, sin limitación alguna, más de una orden de compra con distinto monto y Margen Aplicable solicitado; con la limitación de que ningún inversor podrá presentar órdenes de compra bajo el Tramo Competitivo y/o el Tramo No Competitivo (según este término se define más adelante), cuyos montos solicitados superen el Monto Máximo de Emisión, ya sea que se presenten en una o más órdenes de compra del mismo inversor presentadas a través de cualquier Colocador y/o a través de los Agentes del MAE.

Si como resultado de los prorrateos el valor nominal a asignar a una Orden de Compra contuviese decimales por debajo de los $0,50 los mismos serán suprimidos a efectos de redondear el valor nominal a adjudicar de la Serie III Clase II. Contrariamente, si contiene decimales iguales o por encima de $0,50 los mismos serán redondeados hacia arriba, adicionando $1 al valor nominal a adjudicar de la Serie III Clase II.

Liquidación e Integración: La liquidación de las Ofertas adjudicadas será efectuada a través del sistema de liquidación y compensación MAECLEAR, administrado por el MAE ("MAECLEAR").

Forma de las Obligaciones Negociables: Las Obligaciones negociables se encontrarán representadas bajo la forma de un certificado global permanente, que será depositado por la Emisora en el sistema de depósito colectivo llevado por Caja de Valores S.A. (la "CVSA") de acuerdo a lo establecido por la Ley N° 24.587 de Nominatividad de los Títulos Valores Privados. Los tenedores renuncian al derecho a exigir la entrega de láminas individuales. Las transferencias se realizarán dentro del sistema de depósito colectivo, conforme a la Ley N° 20.643 y sus posteriores modificaciones, encontrándose habilitada CVSA para cobrar los aranceles de los depositantes, que éstos podrán trasladar a los tenedores.

Agente de Cálculo: Termoeléctrica S.A.

Agente de Liquidación: Banco de Servicios y Transacciones S.A.

Agente de Registro y Pago: CVSA

Evaluación de Bono Verde: UNTREF ha calificado a las Obligaciones Negociables como bono verde "BV2+". En su Evaluación de Bono Verde, ha concluido que la emisión de las Obligaciones Negociables a ser emitidas por la Emisora está alineada a los principios de bonos verdes del ICMA, generando un impacto ambiental positivo. Todo inversor que así lo desee puede encontrar el informe completo emitido por UNTREF en la página web de la Emisora y en la Página Web de la CNV.

Comisiones: Por los servicios para actuar como agentes colocadores de las obligaciones negociables sobre la base de sus mejores esfuerzos conforme con los procedimientos usuales en el mercado de capitales de la República Argentina, los Colocadores recibirán una comisión de colocación de parte de la Emisora de hasta el 1,00% del monto efectivamente colocado. Ni la Emisora ni los Colocadores pagarán comisión y/o reembolsarán gasto alguno a los Agentes del MAE y otros participantes (distintos de los Colocadores) y/o adherentes del mismo a través de los cuales se presenten Ofertas, sin perjuicio de que estos últimos podrían cobrar comisiones y/o gastos directamente a los inversores interesados que presenten Ofertas a través de los mismos.

Ley aplicable: Las obligaciones negociables se regirán por, y serán interpretadas de conformidad con, las leyes de la República Argentina.

Tribunal Arbitral: En caso de conflicto entre las partes será competente el Tribunal de Arbitraje General de la Bolsa de Comercio de Buenos Aires.

Una copia del Prospecto estará disponible para ser entregado a los interesados en el domicilio de la Emisora, con domicilio en Olga Cossettini 1691 4to Of 403, C.A.B.A (Teléfono: 11-6067-0630, Email: contacto@termoelectrica.com), y de los Colocadores, Banco de Servicios y Transacciones S.A., con domicilio en Tte. Gral. J. D. Perón 646, Piso 4, Ciudad Autónoma de Buenos Aires, Argentina (teléfono: 5235-2832/2833/2834, e-mail: mesa@bst.com.ar), Banco de Corrientes, con domicilio en Lavalle 415, Ciudad de Corrientes, Argentina (teléfono: 0379-447-9371, email: a operacionesfinancieras@bcoctes.com.ar), y Zofingen Securities S.A con domicilio en Ugarte 1674 1er piso, Ciudad Autónoma de Buenos Aires, Argentina (Teléfono: +541139846600, Email: info@zofingen.com.ar) y en la página de internet de la CNV www.cnv.gov.ar. La atención en la sede social de la Emisora y en las oficinas de los Colocadores puede verse limitada en virtud del aislamiento social, preventivo y obligatorio dispuesto en el marco de la pandemia COVID 19, consecuentemente, el público inversor puede requerir la documentación mencionada precedentemente en forma digital, mediante la remisión de un correo electrónico o telefónicamente.

ALyC y AN – Integral
N° 64 CNV
Banco de Servicios y Transacciones S.A.
Organizador, Colocador y Entidad de Garantía

ALyC y AN Propio
N° 229 CNV
Banco de Corrientes S.A
Organizador y Colocador

ALYC N° 196 CNV
Zofingen Securities S.A
Colocador

FID AVAL SGR
Entidad de Garantía

Sofía Matozzi
Subdelegada
TERMOELÉCTRICA S.A.

VOLVER AL INICIO

ZAFRA S.A.

AVISO DE SUSCRIPCIÓN

OBLIGACIONES NEGOCIABLES BAJO EL RÉGIMEN PYMES CNV GARANTIZADA ZAFRA SERIE II

JOHN DEERE

ZAFRA S.A.

ZAFRA S.A.
Concesionario oficial de Industrias John Deere Argentina S.A.
Emisor

OBLIGACIONES NEGOCIABLES PYME CNV GARANTIZADA ZAFRA SERIE II CLASE A, DENOMINADAS, INTEGRADAS Y PAGADERAS EN PESOS A UNA TASA DE INTERÉS VARIABLE CON VENCIMIENTO A LOS 24 MESES DE LA FECHA DE EMISIÓN Y LIQUIDACIÓN

OBLIGACIONES NEGOCIABLES PYME CNV GARANTIZADA ZAFRA SERIE II CLASE B, DENOMINADAS EN DÓLARES ESTADOUNIDENSES, A INTEGRARSE EN PESOS AL TIPO DE CAMBIO DE INTEGRACIÓN Y PAGADERAS EN PESOS AL TIPO DE CAMBIO DE PAGO, A UNA TASA DE INTERÉS FIJA CON VENCIMIENTO A LOS 24 MESES DE LA FECHA DE EMISIÓN Y LIQUIDACIÓN

EN CONJUNTO POR UN VALOR NOMINAL DE HASTA USD 1.000.000 (DÓLARES ESTADOUNIDENSES UN MILLÓN) O EL EQUIVALENTE EN PESOS AL TIPO DE CAMBIO DE INTEGRACIÓN.

TARALLO

ALyC y AN N° 198 de CNV
Organizador
Tel: 0341-4217164
finanzas@tarallo.com.ar

bst
El banco de las empresas

Banco de Servicios y Transacciones S.A.
ALyC y AN Integral N° 64 de CNV
Colocador
Tel: 011-5235-2800
Globalmercadodecapitales@bst.com.ar

TARALLO

Tarallo S.A.
ALyC y ANN° 198 de CNV
Colocador
Tel: 0341-4217164
finanzas@tarallo.com.ar

bind
inversiones

Industrial Valores S.A.
ALyC y AN Propio N° 153 de CNV
Colocador
Tel: 011-5238028
ordes@bancoindustrial.com.ar

BANCO
Hipotecario

Banco Hipotecario S.A.
ALyC Integral N° 40 de CNV
Colocador
Tel: 11-6103-4201
mercadodecapitales@hipotecario.com.ar

bst
El banco de las empresas

Banco de Servicios y Transacciones S.A
Entidad de Garantía
Tel: 011-5235-2800
entidad.garantia@bst.com.ar

bind
garantias

Garantías Bind S.G.R
Entidad de Garantía
Tel: 011-4329-2322
notificacionesenv@bmdgarantias.com.ar

AcindarPymes

Acindar Pymes S.G.R.
Entidad de Garantía
Tel: 011-412122
administración@acindarpymes.com.ar

BANCO
Hipotecario

Banco Hipotecario S.A.
Entidad de Garantía
Tel: 11-6103-4201
mercadodecapitales@hipotecario.com.ar

Se comunica al público inversor en general que ZAFRA S.A. (la "**Sociedad**" o la "**Emisora**" o el "**Emisor**" indistintamente) ofrece en suscripción las: (i) las obligaciones negociables ZAFRA serie II clase A, denominadas, integradas y pagaderas en pesos a una tasa de interés variable con vencimiento a los 24 meses de la Fecha de Emisión y Liquidación (conforme este término se define más adelante (las "**ON Serie II Clase A**"); y (ii) las obligaciones negociables ZAFRA serie II clase B, denominadas en dólares estadounidenses ("Dólares"), a integrarse en pesos al Tipo de Cambio de Integración (conforme este término se define más adelante) y pagaderas en pesos al Tipo de Cambio de Pago (conforme este término se define más adelante), a una tasa de interés fija con vencimiento a los 24 meses de la Fecha de Emisión y Liquidación (las "**ON Serie II Clase B**" y junto con las ON ZAFRA Serie II Clase A, las "**ON Serie II**" u "**Obligaciones Negociables**"), ya sea en forma individual o en conjunto por un valor nominal de hasta USS 1.000.000 (Dólares estadounidenses un millón) o el equivalente en pesos al Tipo de Cambio de Integración (el "Monto Máximo de Emisión"), de acuerdo a los términos y condiciones detallados en el Prospecto (conforme este término se define más adelante).

Las ON ZAFRA Serie II serán emitidas en el marco del régimen previsto en la Sección III, Capítulo VI, Título II de las Normas de la Comisión Nacional de Valores (la "**CNV**"). Asimismo, dicha emisión ha sido autorizada por la CNV mediante la Resolución RESFC-2024-22868-APN-DIR#CNV de fecha 18 de septiembre de 2024, y de acuerdo con los principales términos y condiciones que se resumen a continuación y que forman parte del prospecto de emisión de las ON ZAFRA Serie II de fecha 25 de septiembre de 2024 (el "**Prospecto**") y que fuera publicado el 25 de septiembre de 2024 en el sitio web de la CNV (www.argentina.gob.ar/cnv) (el "**Sito Web de la CNV**") y en el boletín informativo de Bolsas y Mercados Argentinos S.A. ("**BYMA**"). Asimismo, se encuentra disponible en la sede de la Sociedad y de los Colocadores.

Todos los términos que comiencen en mayúscula que no se encuentren expresamente definidos en el presente aviso, tendrán el significado que se les asigna en el Prospecto.

TÉRMINOS Y CONDICIONES COMUNES DE EMISIÓN DE LAS OBLIGACIONES NEGOCIABLES PYME CNV GARANTIZADA ZAFRA SERIE II CLASE A Y CLASE B.

Emisor: ZAFRA S.A.

Denominación de la Emisión: "Obligaciones Negociables PyME CNV Garantizadas Serie II" (las "Obligaciones Negociables Serie II" u "ON Serie II").

Monto de emisión de las ON ZAFRA Serie II: Hasta V/N USS 1.000.000 (Dólares un millón) o el equivalente en pesos al Tipo de Cambio de Integración, en forma individual o conjunta entre las ON Serie II Clase A y las ON Serie II Clase B. El monto definitivo de la emisión será determinado con anterioridad a la Fecha de Emisión y Liquidación e informado en el aviso de resultado de colocación el que se publicará con anterioridad a la Fecha de Emisión y Liquidación en la Página web de MAE y en la AIF (el "Aviso de Resultado de Colocación").

Amortización y fechas de pago de capital: El capital de las ON Serie II se cancelará en cuatro cuotas semestrales iguales consecutivas, comenzando el primer pago a los seis meses de la Fecha Emisión y Liquidación. Cada una de las cuotas será equivalente al 25% (veinticinco por ciento) del capital.

Intereses: Los intereses se pagarán en forma semestral, a partir de la Fecha de Emisión y Liquidación. Los intereses serán calculados por la Emisora. Los intereses se devengarán entre la Fecha de Emisión y Liquidación (inclusive) y la primera Fecha de Pago de Servicios (exclusive) – para el primer servicio- y entre la última fecha de pago de servicios (inclusive) y la próxima fecha de pago de servicios (exclusive) -para los restantes (el "Período de Interés") y se pagarán en cada Fecha de Pago de Servicios. El interés se calculará sobre el saldo de capital (o valor residual de las ON Serie II emitidas) al inicio de cada Período de Interés por la cantidad de días de cada Período de Interés, considerando para su cálculo la base de un año de 365 (trescientos sesenta y cinco) días (cantidad de días transcurridos/365).

Vencimiento: Las ON Serie II vencerán a los 24 meses desde la Fecha de Emisión y Liquidación.

Intereses moratorios: Los intereses moratorios se devengarán desde cada Fecha de Pago de Servicios respecto del servicio impago. Los mismos ascenderán a una vez y media el interés determinado sobre los conceptos adeudados.

Forma de los títulos: Las ON Serie II de cada clase serán documentadas en un certificado global permanente depositado en Caja de Valores S.A ("CVSA"). Los obligacionistas no tendrán derecho a exigir la entrega de láminas individuales, por lo que todas las transferencias se realizarán a través del sistema de depósito colectivo. La CVSA se encuentra autorizada a percibir de los depositantes aranceles por la administración del depósito colectivo y por los pagos de los servicios; estos aranceles estarán a cargo de los depositantes que podrán trasladarlos a los beneficiarios

Fecha de Pago de Servicios: Los servicios de intereses y de amortización de las ON Serie II serán pagaderos en las fechas de pago de servicios que se indiquen en el cuadro de pago de servicios indicado en el Aviso de Suscripción (el "Cuadro de Pago de Servicios"). Si la fecha fijada para el pago fuera un día inhábil, quedará pospuesta al Día Hábil siguiente, devengando intereses por el o los días que se posponga el vencimiento. Las obligaciones de pago se considerarán cumplidas y liberadas en la medida en que la Emisora ponga a disposición de CVSA los fondos correspondientes. Se entenderá por "Día Hábil" cualquier día que no sea sábado, domingo o cualquier otro día en el cual los bancos comerciales en la Provincia de San Miguel de Tucumán y/o los mercados de valores autorizados estuvieran autorizados o requeridos por las disposiciones legales vigentes a cerrar o que, de otra forma, no estuvieran abiertos para operar o tuvieran alguna restricción para operar dispuesta por el Banco Central de la República Argentina ("BCRA").

Agente de Depósito Colectivo: Caja de Valores S.A.

Agente de Cálculo: La Emisora.

Pagos de Servicios: La amortización y pago de los intereses correspondientes a las ON Serie II serán efectuados por el Emisor mediante la transferencia de los importes correspondientes a CVSA, para su acreditación en las cuentas de los tenedores con derecho a cobro.

Forma de colocación: La colocación entre el público inversor será realizada por los Colocadores, por "subasta o licitación pública" a través del sistema informático de colocaciones primarias "SIOPEL" de propiedad y operado por el MAE (el "SIOPEL") bajo la modalidad abierta, conforme a lo dispuesto por las Normas de CNV y de los mercados autorizados en los cuales las mismas se listen y/o negocien (incluyendo, sin limitación, al MAE).

Tarallo S.A. será el encargado de generar el pliego de licitación en el sistema "SIOPEL". Ni la Emisora ni los Colocadores tendrán responsabilidad alguna por las órdenes de compra presentadas a agentes de MAE distintos de los Colocadores. Los inversores interesados en presentar órdenes de compra deberán contactar a cualquier agente de MAE (incluyendo, sin limitación, a los Colocadores) con suficiente anticipación a la finalización del Período de Licitación, a fin de posibilitar que las correspondientes órdenes de compra sean presentadas a través del módulo de licitaciones del sistema "SIOPEL" antes de que finalice el Período de Licitación. Ni la Emisora ni los Colocadores pagarán comisión y/o reembolsarán gasto alguno a los agentes de MAE (distintos de los Colocadores) a través de los cuales se presenten órdenes de compra, sin perjuicio de que estos podrían cobrar comisiones y/o gastos directamente a los inversores que presenten órdenes de compra a través de los mismos.

Las órdenes de compra remitidas bajo el Tramo Competitivo deberán indefectiblemente incluir el diferencial de tasa solicitado (el "Diferencial de Tasa Solicitado") para las ON Serie II Clase A, y la tasa solicitada (la "Tasa Solicitada") para las ON Serie II Clase B, mientras que aquellas que se remitan bajo el Tramo No Competitivo no incluirán dichas variables.

Las ON Serie II Clase B se colocan por licitación de tasa.

La totalidad de ON Serie II de cada clase adjudicadas al Tramo No Competitivo no podrá superar el 50% de las ON Serie II de cada clase a emitirse.

Todas las órdenes de compra bajo el Tramo No Competitivo no podrán ser superiores a $ 1.000.000 para las ON Serie II Clase A y a USS 1.000 para las ON Serie II Clase B. Todas las órdenes de compra que superen dichos montos serán consideradas órdenes de compra bajo el Tramo Competitivo debiendo indicar el Diferencial de Tasa para las ON Serie II Clase A y la Tasa Solicitada para las ON Serie II Clase B.

Bajo el Tramo Competitivo los oferentes podrán presentar, sin limitación alguna, más de una orden de compra que contengan montos y Diferencial de Tasa para las ON Serie II Clase A, o Tasa Solicitada para las ON Serie II Clase B que pueden ser distintos entre sí, de las distintas órdenes de compra del mismo oferente, pudiendo quedar adjudicadas una, todas o ninguna de las órdenes de compra remitidas, de conformidad con el procedimiento que se describe en esta sección.

Ningún inversor podrá ingresar ofertas por un monto superior al Monto Máximo de Emisión de V/N USD 1.000.000 (Dólares un millón) o su equivalente en pesos al Tipo de Cambio de Integración, ya sea que se presenten en una o más ofertas a través de uno o más colocadores.

Los inversores interesados que presenten órdenes de compra en el Tramo Competitivo podrán limitar el monto solicitado en sus órdenes de compra a un porcentaje máximo del valor nominal total de las ON Serie II a emitirse de la clase en cuestión (el "Porcentaje Máximo"). Dicho Porcentaje Máximo deberá ser

detallado por cada inversor interesado en su respectiva orden de compra correspondiente al Tramo Competitivo. Para la adjudicación final de las ON Serie II se tomará en consideración: (i) el monto que resulte de aplicar el Porcentaje Máximo al monto de ON Serie II de la clase respectiva que decida emitir la Emisora, y (ii) el monto nominal previsto en la orden de compra solicitada; el que sea menor.

Las ON Serie II serán colocadas conforme el Diferencial de Tasas para las ON Serie II Clase A, y la Tasas Solicitada para las ON Serie II Clase B en las órdenes de compra recibidas durante el Periodo de Licitación, volcando en primer lugar las órdenes de compra que formen parte del Tramo No Competitivo de cada clase y en segundo lugar las Ofertas que formen parte del Tramo Competitivo de cada clase. El Emisor, teniendo en cuenta las condiciones de mercado vigentes, determinará el Diferencial de Corte para las ON Serie II Clase A, y la Tasas Fija para las ON Serie II Clase B y el monto a emitir de ON Serie II de cada clase, pudiendo en su defecto declarar desierta la colocación. La adjudicación se realizará a un Diferencial de Tasa único para las ON Serie II Clase A (el mayor Diferencial de Tasa aceptado) para todas las ofertas aceptadas (el "Diferencial de Corte") y una Tasa Fija única (la mayor tasa aceptada) para todas las ofertas aceptadas (la "Tasa Fija de Corte") para las ON Serie II Clase B. Tan pronto como sea posible luego de finalizado el Período de Licitación, las órdenes de compra recibidas de las ON Serie II Clase A serán ordenadas en forma ascendente en SIOPEL, sobre la base del Diferencial de Tasa Solicitado. Para las ON Serie II Clase B serán ordenadas en forma ascendente en sobre la base de la Tasa Solicitada.

El Diferencial de Tasa Solicitado deberá ser expresado como un porcentaje anual truncado a dos decimales y el mismo podrá ser inferior a 0.

La Tasa Solicitada deberá ser expresado como un porcentaje anual truncado a dos decimales y el mismo no podrá ser inferior a 0.

El Emisor podrá declarar desierta la colocación de las ON Serie II de ambas o una Clase en caso de: (i) ausencia de órdenes de compra respecto de la totalidad de las ON Serie II ofrecidas o de una clase en particular, (ii) que los Diferenciales de Tasa Solicitados para las ON Serie II Clase A, y las Tasas Solicitadas para las ON Serie II Clase B hubieren sido superiores a los esperados por la Emisora; (iii) que el valor nominal total de las órdenes de compra recibidas hubiere sido inferior al esperado por la Emisora; (iv) que hubieren sucedido cambios adversos en los mercados financieros o de capitales locales, así como en las condiciones generales de la Emisora o de la República Argentina, incluyendo, con carácter meramente enunciativo, condiciones políticas, económicas, financieras, sanitarias o de tipo de cambio en la República Argentina o crediticias de la Emisora que pudieran hacer que no resulte aconsejable efectuar la colocación de las ON Serie II; o (v) que los oferentes no hubieren dado cumplimiento con las normas legales sobre prevención de lavado de activos y financiamiento del terrorismo emitida por la Unidad de Información Financiera ("UIF"), las normas del mercado de capitales que impiden y prohíben el lavado de activos emitidas por la UIF, y las normas de la CNV o el Banco Central de la República Argentina ("BCRA"). En dichos casos, las respectivas órdenes de compra quedarán automáticamente sin efecto, sin que tal circunstancia otorgue a los oferentes derechos a compensación ni indemnización alguna. La decisión de declarar desierta la colocación de las ON Serie II de una o ambas clases será informada mediante un aviso complementario.

Se podrá adjudicar a los oferentes una cantidad inferior a la totalidad de las ON Serie II ofrecidas de una o ambas clases en caso de (i) ausencia de órdenes de compra respecto de la totalidad de las ON Serie II ofrecidas de una o ambas clases, o (ii) que se acepte un Diferencial de Tasa para las ON Serie II Clase A o una Tasa Fija de Corte para las ON Serie II Clase B que tan solo permita colocar parte de las ON Serie II ofrecidas de una o ambas clases.

En cualquier caso, las órdenes de compra que no alcancen el Diferencial de Corte para las ON Serie II Clase A, o la Tasa Fija de Corte aceptada para las ON Serie II Clase B quedarán automáticamente sin efecto y serán restituidas a los oferentes sin que tal circunstancia otorgue a estos últimos derechos a compensación ni indemnización algunos.

La determinación de los montos de emisión, el Diferencial de Corte para las ON Serie II Clase A, o la Tasa Fija de Corte para las ON Serie II Clase B será realizado a través del sistema "SIOPEL, en virtud del cual:

(i) todas las ofertas del Tramo No Competitivo serán adjudicadas al Diferencial de Corte para las ON Serie II Clase A y a la Tasa Fija de Corte para las ON Serie II Clase B, estableciéndose, sin embargo, que a las ofertas remitidas bajo el Tramo No Competitivo en ningún caso se les adjudicará un monto de ON Serie II de cada clase superior al 50% del monto final de las ON Serie II de cada clase que será efectivamente emitido, y estableciéndose, asimismo, que en caso que las ofertas del Tramo No Competitivo superen dicho 50%, las mismas serán adjudicadas a prorrata, según lo dispuesto por SIOPEL, sobre la base del monto solicitado, sólo excluyendo aquellas ofertas que –en virtud de la aplicación de la prorrata- resultaran ofertas cuyo monto fuera inferior al monto mínimo de suscripción.

Si como resultado del prorrateo bajo el mecanismo de adjudicación arriba descripto, el valor nominal a adjudicar a una oferta contuviera decimales por debajo de los $0,50 para las ON Serie II Clase A y US$ 0,50 para las ON Serie II Clase B, los mismos serán suprimidos a efectos de redondear el valor nominal de las ON Serie II de cada clase a adjudicar. Contrariamente, si contuviera decimales iguales o por encima de $ 0,50 para las ON Serie II Clase A, o US$ 0,50 para las ON Serie II Clase B, los mismos serán ponderados hacia arriba, otorgando $1 para las ON Serie II Clase A y US$ 1 al valor nominal de las ON Serie II Clase B a adjudicar. Si como resultado de los prorrateos el monto a asignar a una orden de compra fuera un monto inferior al monto mínimo de suscripción, a esa orden de compra no se le asignarán ON Serie II de la clase correspondiente y el monto no asignado a tales órdenes de compra será distribuido a prorrata entre las demás órdenes de compra con Diferencial de Tasa Solicitado para las ON Serie II Clase A igual al Diferencial de Corte, y Tasa Solicitada para las ON Serie II Clase B igual a la Tasa Fija de Corte.

(ii) todas las ofertas con Diferencial de Tasa Solicitado para las ON Serie II Clase A inferior al Diferencial de Corte serán adjudicadas al Diferencial de Corte.

(iii) todas las ofertas con Diferencial de Tasa Solicitado para las ON Serie II Clase A igual al Diferencial de Corte serán adjudicadas al Diferencial de Corte y en caso de sobresuscripción, a prorrata sobre la base del monto solicitado.

(iv) todas las ofertas con Diferencial de Tasa Solicitado para las ON Serie II Clase A superior al Diferencial de Corte no serán adjudicadas.

(v) todas las ofertas con Tasa Solicitada para las ON Serie II Clase B inferior a la Tasa Fija de Corte serán adjudicadas a la Tasa Fija de Corte.

(vi) todas las ofertas con Tasa Solicitada para las ON Serie II Clase B igual a la Tasa Fija de Corte serán adjudicadas a la Tasa Fija de Corte y en caso de sobresuscripción, a prorrata sobre la base del monto solicitado.

(vii) todas las ofertas con Tasa Solicitada para las ON Serie II Clase B superior a la Tasa Fija de Corte no serán adjudicadas.

Ni la Emisora ni los Colocadores serán responsables por problemas, fallas, pérdidas de enlace, errores en la aplicación y/o caídas del software al utilizar el sistema "SIOPEL" de MAE.

Antes de las 15:00 horas de la Fecha de Emisión y Liquidación, cada adjudicatario deberá integrar en efectivo el precio de suscripción conforme al procedimiento del MAE-Clear establecido por el MAE.

Los Colocadores se reservan el derecho de rechazar y tener por no integradas todas las ofertas adjudicadas que los oferentes hubiesen cursado a través de un agente del MAE y/o adherentes al mismo si no hubiesen sido integradas conforme con el procedimiento descripto. En dicho caso, los rechazos no darán derecho a reclamo alguno contra los Colocadores ni la Emisora y sin perjuicio, asimismo, de la responsabilidad de los incumplidores por los daños y perjuicios que su incumplimiento pudiera ocasionarles a la Emisora y/o los Colocadores.

Efectuada la integración, por el 100% del monto a integrar conforme fuera detallado, en la Fecha de Emisión y Liquidación y una vez transferidas, de parte del Agente de Liquidación en las cuentas indicadas por los Colocadores, (i) transferirán las ON Serie II objeto de las órdenes de compra adjudicadas que los oferentes hubiesen cursado a través de ellos, a las cuentas en Caja de Valores de dichos oferentes que hubieren indicado en la orden de compra; y (ii) transferirán a la cuenta en CVSA de cada agentes del MAE y/o adherentes al mismo, las ON Serie II objeto de las ofertas adjudicadas que los oferentes hubiesen cursado a través de los agentes del MAE y/o adherentes al mismo, según sea el caso. Una vez recibidas por los agentes del MAE y/o adherentes al mismo las correspondientes ON Serie II, en la Fecha de Emisión y Liquidación, los agentes del MAE y/o adherentes al mismo, bajo su exclusiva responsabilidad, deberán transferir dichas ON Serie II a las cuentas en CVSA de tales oferentes. Lo dispuesto precedentemente no resulta aplicable en aquellos casos en los cuales por cuestiones regulatorias sea necesario transferir las ON Serie II a los inversores adjudicados con anterioridad al pago del monto a integrar, en cuyo caso lo descripto precedentemente podrá ser realizado con anterioridad a la correspondiente integración.

Si los Colocadores registraran en sus cuentas fondos para la integración de las ON Serie II que hubiesen sido transferidos o depositados directamente por oferentes que hubiesen cursado su orden de compra a través de un agente del MAE y/o adherentes al mismo, podrán poner a disposición de tal oferente dichos fondos para su retiro, neto de los impuestos que pudieran corresponder, sin contabilizar dichos fondos para la integración de las ON Serie II. En dicho caso, tal oferente no tendrá derecho alguno a reclamar los intereses que se hubiesen devengado desde la fecha de su depósito o transferencia y la fecha en que sean retirados.

Todos los agentes del MAE y/o adherentes del mismo podrán ser habilitados para participar de la licitación. Dichos agentes del MAE y/o adherentes deberán solicitar a Tarallo S.A. la habilitación de la rueda. En todos los casos, los agentes deberán indicar su intención de participar en la licitación de las Obligaciones Negociables a más tardar hasta las 16:00 horas del último día del Período de Difusión, a efectos de que tales agentes del MAE y/o adherentes del mismo den cumplimiento a las obligaciones que les corresponden en materia de prevención de lavado de activos y financiación del terrorismo. A tales fines, dichos agentes del MAE y/o adherentes del mismo deberán presentar una declaración jurada a Tarallo S.A. respecto del cumplimiento de dichas obligaciones.

La Emisora no pagará comisión alguna y/o reembolsará gasto alguno a los agentes de MAE distintos de los Colocadores y/o adherentes al mismo a través de los cuales se presenten órdenes de compra, sin perjuicio de lo cual dichos agentes podrán cobrar comisiones y/o gastos directa y exclusivamente a los oferentes que hubieran cursado órdenes de compra a través suyo.

Garantía: Las ON Serie II estarán totalmente garantizadas por Banco de Servicios y Transacciones S.A. ("BST"), Banco Hipotecario S.A ("BH"), Garantías Bind S.G.R ("GB") y Acindar Pymes S.G.R. ("AP") y junto con BST, BH y GB las "Entidades de Garantía") que, como entidades de garantía autorizadas por CNV, asumirán el carácter de fiadores lisos, llanos y principales pagadores del capital, intereses compensatorios pactados, gastos y demás accesorios que razonablemente demande el cobro de las ON Garantizadas Serie II impagas, incluidas las costas judiciales.

BST garantizará el 25 % (veinticinco por ciento), BH garantizará el 25 % (veinticinco por ciento), GB garantizará el 25 % (veinticinco por ciento) y AP garantizará el 25 % (veinticinco por ciento) de tales conceptos. Las garantías se instrumentarán a través de los Certificados de Garantía a ser emitidos por las Entidades de Garantía.

Colocadores: Tarallo S.A. sito en Av. Corrientes 730 piso 4, oficina A, Edificio Armonía, de la ciudad de Rosario, Provincia de Santa Fe, Industrial Valores S.A. sito en Maipú 1210, piso 10 de la Ciudad de Buenos Aires, Banco de Servicios de Transacciones S.A sito en calle Tte. Gral. Juan Domingo Perón 646, piso 4 de la Ciudad de Buenos Aires, y Banco Hipotecario S.A., sito en la calle Reconquista 151 (1003) de la Ciudad de Buenos Aires.

Mercados Autorizados en los que se ofrecerán las Obligaciones Negociables: Se ha solicitado el listado en ByMA y podrá solicitarse el listado en el Mercado Abierto Electrónico S.A o en otro mercado autorizado.

Período de Difusión: Desde el 26 de septiembre de 2024 al 30 de septiembre de 2024.

Período de Licitación: 1 de octubre de 2024 en el horario de 10 a 16 hs. Luego del cierre del Período de Litación, la Sociedad informará mediante aviso a publicar en MAE y en la AIF el resultado de la colocación.

Fecha de Emisión y Liquidación: Sera el 4 de octubre de 2024.

Prórroga, modificación y/o suspensión del Período de Colocación: El Período de Difusión y/o el Período de Licitación podrá ser prorrogado, modificado y/o suspendido por la Emisora, de común acuerdo con los Colocadores, circunstancia que se informará mediante la publicación de un nuevo aviso de colocación en los sistemas de información de MAE y en la AIF - dejando expresa constancia de que los inversores iniciales podrán, en su caso, retirar sus ofertas de suscripción sin penalización alguna hasta el Día Hábil anterior al cierre del Período de Licitación.

Resolución de conflictos: Conforme a lo dispuesto en el artículo 46 de la ley 26.831 (Ley de Mercado de Capitales), todo conflicto que se suscite entre los obligacionistas y el Emisor y/o los Colocadores relativo al presente Prospecto, las condiciones de emisión, su suscripción, y todos los actos y documentos relacionados, será resuelto a opción de los obligacionistas: (a) ante los tribunales competentes del domicilio del Emisor o (b) en forma inapelable por el Tribunal Arbitral de MAE (el "Tribunal Arbitral"), por las reglas del arbitraje de derecho. Ello sin perjuicio de la acción ejecutiva de cobro que tramitará ante los tribunales competentes del domicilio del Emisor.

bitraje de derecho. Ello sin perjuicio de la acción ejecutiva de cobro que tramitará ante los tribunales competentes del domicilio del Emisor.

Ley Aplicable: Las ON Garantizadas Serie II se emitirán conforme con la Ley de Obligaciones Negociables 23.576 y las demás normas vigentes en la Argentina. Todas las cuestiones relacionadas con las Obligaciones Negociables se regirán por, y deberán ser interpretadas exclusivamente de conformidad con, las leyes de la Argentina.

TÉRMINOS Y CONDICIONES PARTICULARES DE EMISIÓN DE LAS OBLIGACIONES NEGOCIABLES PYME CNV GARANTIZADA ZAFRA SERIE II CLASE A

Denominación de la Clase: Obligaciones Negociables Serie II Clase A (las "ON Serie II Clase A").

Moneda de emisión, integración y pago: Pesos.

Valor nominal unitario y unidad mínima de negociación: V/N $1 (Pesos uno)

Monto Mínimo de Suscripción: V/N $ 50.000 (pesos cincuenta mil) y montos superiores que sean múltiplos de $1 (pesos uno).

Precio de Suscripción: 100% (cien por ciento) del valor nominal.

Tasa de Interés: Las ON Serie II Clase A devengarán intereses a una tasa nominal anual variable equivalente a la Tasa Badlar (según se define más adelante) más un Diferencial de Tasa, a licitarse durante el Período de Licitación. El diferencial de tasa deberá ser expresado como un porcentaje nominal anual truncado a dos decimales y el mismo podrá ser inferior a 0. En caso de que el Diferencial de Tasa fuera negativo, los puntos básicos en cuestión serán detraídos de la Tasa Badlar en la Fecha de Pago de Intereses según pudiera aplicar. De esta forma, podría suceder que las Obligaciones Negociables Serie II Clase A no generen interés, sin perjuicio de lo cual, en el caso que la tasa de interés de las Obligaciones Negociables Serie II Clase A diera resultado negativo, se entenderá que la tasa de interés de las Obligaciones Negociables Serie II Clase A es 0,00%.

Tasa Badlar: El promedio aritmético simple de las tasas de interés para depósitos a plazo fijo de más de un millón de pesos de 30 (treinta) a 35 (treinta y cinco) días en bancos privados ("BADLAR Privada"), en base a las tasas informadas por el Banco Central de la República Argentina ("BCRA") durante el período que se inicia el séptimo Día Hábil anterior al inicio de cada Período de Interés, y finaliza el séptimo Día Hábil anterior el último día del Período de Interés.

Actualmente la tasa BADLAR Privada es informada por el BCRA en su página de internet (www.bcra.gob.ar), Sección "Publicaciones y Estadísticas/ Estadísticas/ Monetarias y Financieras/ Cuadros estandarizados de series estadísticas/ Tasas de interés/ Por depósitos/ Series diarias/ BADLAR - Tasas de interés por depósitos a plazo fijo de 30 (treinta) a 35 (treinta y cinco) días de plazo y de más de un millón de pesos o dólares, en % nominal anual".

En caso de que la tasa BADLAR Privada dejare de ser informada por el BCRA, se tomará: (i) la tasa sustitutiva de la tasa BADLAR Privada que informe el BCRA o (ii) en caso de no existir o no informarse la tasa sustituta indicada en (i) precedente, se calculará la tasa BADLAR Privada, considerando el promedio de tasas informadas para depósitos a plazos fijo en pesos por un monto mayor a un millón de pesos por períodos de entre 30 (treinta) y 35 (treinta y cinco) días de los cinco (5) primeros bancos privados de la Argentina en cantidad de depósitos, según el último informe de depósitos disponible publicado por el Banco Central de la República Argentina; en todos los casos, correspondiente al mes calendario anterior a cada Fecha de Pago de Servicios.

Diferencial de Tasa: Es un porcentaje nominal anual adicional que se pagará por sobre la Tasa Badlar respecto de las ON Serie II Clase A, y que se determinará, a través del sistema de colocación, luego del cierre del Período de Licitación e informado mediante el Aviso de Resultados. El diferencial de tasa deberá ser expresado como un porcentaje nominal anual truncado a dos decimales y el mismo podrá ser inferior a 0.

CUADRO DE PAGO DE SERVICIOS

FECHAS DE PAGO DE SERVICIOS DE CAPITAL	PORCENTAJE DE AMORTIZACIÓN	FECHAS DE PAGO DE SERVICIOS DE INTERESES
-	0%	4 de enero de 2025
4 de abril de 2025	25%	4 de abril de 2025
-	0%	4 de julio de 2025
4 de octubre de 2025	25%	4 de octubre de 2025
-	0%	4 de enero de 2026
4 de abril de 2026	25%	4 de abril de 2026
-	0%	4 de julio de 2026
4 de octubre de 2026	25%	4 de octubre de 2026

TÉRMINOS Y CONDICIONES PARTICULARES DE EMISIÓN DE LAS OBLIGACIONES NEGOCIABLES PYME CNV GARANTIZADA ZAFRA SERIE II CLASE B

Denominación de la Clase: Obligaciones Negociables Serie II Clase B (las "ON Serie II Clase B").

Moneda de emisión, integración y pago: La moneda de emisión será el Dólar. La moneda de integración y pago será pesos al Tipo de Cambio de Integración o al Tipo de Cambio de Pago, según el caso.

Valor nominal unitario y unidad mínima de negociación: V/N US$ 1 (Dólares Estadounidenses uno).

Monto Mínimo de Suscripción: US$ 50 (Dólares Estadounidenses cincuenta) y múltiplos de US$ 1 (Dólares Estadounidenses uno) superiores a dicho monto.

Precio de Emisión: 100% del valor nominal.

Tipo de Cambio de Integración: Será el tipo de cambio Vendedor Cotización Billetes (Dólar USA) truncado a cuatro (4) decimales publicado por el Banco de la Nación Argentina en su página web https://www.bna.com.ar/Personas del Día Hábil previo al día en que finaliza el Período de Licitación. El monto de la emisión y el Tipo de Cambio de Integración será calculado el día de cierre del Período de Licitación e informado en el Aviso de Resultado de Colocación.

Tipo de Cambio de Pago: Es el promedio aritmético simple truncado a cuatro (4) decimales de los últimos tres (3) Días Hábiles previos a la Fecha de Cálculo del tipo de cambio Vendedor Cotización Billetes (Dólar USA) publicado por el Banco de la Nación Argentina en su página web https://www.bna.com.ar/Personas. En el supuesto que el Banco de la Nación Argentina dejare de publicar dicho tipo de cambio, el Tipo de Cambio de Pago será calculado de acuerdo al promedio aritmético simple de los últimos tres (3) Días Hábiles previos a la Fecha de Cálculo del tipo de cambio Dólar Estadounidenses / Pesos informado por el BCRA mediante la Comunicación "A" 3500 (Mayorista) (o la regulación que la sucediere o modificare en el tiempo).

Fecha de Cálculo: Será el sexto Día Hábil anterior a cada Fecha de Pago de Servicios, según corresponda.

Tasa de Interés: Las ON Serie II Clase B devengarán intereses a una tasa nominal anual fija, a licitarse durante el Período de Licitación (la "Tasa Fija"). La tasa deberá ser expresada como un porcentaje nominal anual truncado a dos decimales y no podrá ser inferior a 0,00%. En caso que fuera 0,00% las ON Serie II Clase B no devengarán interés.

CUADRO DE PAGO DE SERVICIOS

FECHAS DE PAGO DE SERVICIOS DE CAPITAL	PORCENTAJE DE AMORTIZACIÓN	FECHAS DE PAGO DE SERVICIOS DE INTERESES
-	0%	4 de enero de 2025
4 de abril de 2025	25%	4 de abril de 2025
-	0%	4 de julio de 2025
4 de octubre de 2025	25%	4 de octubre de 2025
-	0%	4 de enero de 2026
4 de abril de 2026	25%	4 de abril de 2026
-	0%	4 de julio de 2026
4 de octubre de 2026	25%	4 de octubre de 2026

La oferta pública de las ON ZAFRA Serie II fue autorizada por Resolución RESFC-2024-22868-APN-DIR#CNV de fecha 18 de septiembre de 2024 de la CNV. Dicha autorización significa solamente que se ha dado cumplimiento a los requisitos de información de la CNV.

Podrán solicitarse copias de los estados contables de la Emisora y del Prospecto en su sede social sita en Av. Lavalle 3005, San Miguel de Tucumán, Tucumán (Teléfono:381-4330086 , correo electrónico: enzobrunetti@zafrasa.com.ar), cualquier Día Hábil en el horario comercial de 9:00 a 17:00 horas. Asimismo, el Prospecto y el último balance estarán disponibles en el Sitio Web de la CNV, así como en las oficinas de Tarallo S.A con domicilio en Av. Corrientes 730 piso 4, oficina A, Edificio Armonía, de la ciudad de Rosario, Provincia de Santa Fe (Teléfono: 0341-4217164; correo electrónico: finanzas@tarallo.com.ar), de Industrial Valores S.A sito en la calle Maipú 1210 piso 10, de la Ciudad Autónoma de Buenos Aires (Teléfono: 011-52380280; correo electrónico: sales@bancoindustrial.com.ar), de Banco de Servicios y Transacciones sito en calle Tte. Gral. Juan Domingo Perón 646, piso 4 de la Ciudad de Buenos Aires, Teléfono: 11-5235-2800; correo electrónico: Globalmercadodecapitales@bst.com.ar), y de Banco Hipotecario S.A., sito en la calle Reconquista 151 (1003) de la Ciudad de Buenos Aires (Teléfono: 11-6103-4201; correo electrónico: mercadodecapitales@hipotecario.com.ar), los Días Hábiles en el horario comercial de 10 a 15 horas.

El presente documento debe ser leído en forma conjunta con el Prospecto, cualquier aviso complementario, y los estados contables de ZAFRA S.A. El contenido del presente documento no deberá ser interpretado como asesoramiento de inversión, impositivo, cambiario o legal. Se recomienda consultar a su propio abogado, contador y asesor de negocios respecto de asuntos legales, impositivos, cambiarios, comerciales y sobre cualquier otro aspecto relacionado con una potencial compra de las ON ZAFRA SERIE II.

JOHN DEERE
ZAFRA S.A.

ZAFRA S.A.
Emisor

TARALLO
enzobrunetti@zafrasa.com.a
ORGANIZADOR
Tarallo S.A.
ALyC y AN N° 198 de CNV
Organizador
Av. Corrientes 730, Piso 4, Oficina A, Edificio Armonía
S2000CTT - Rosario -- Argentina
Tel: 0341-4217164
finanzas@tarallo.com.ar - www.tarallo.com.ar

bst El banco de las empresas
Banco de Servicios y Transacciones S.A.
ALyC y AN Integral N° 64 de CNV
Colocador
Tel: 011-5235-2800
Globalmercadodecapitales@bst.com.ar

TARALLO
Tarallo S.A.
ALyC y ANN° 198 de CNV
Colocador
Tel: 0341-4217164
finanzas@tarallo.com.ar

bind inversiones
Industrial Valores S.A.
ALyC y AN Propio N° 153 de CNV
Colocador
Tel: 011-5238028
sales@bancoindustrial.com.ar

BANCO Hipotecario
Banco Hipotecario S.A.
ALyC Integral N° 40 de CNV
Colocador
Tel: 11-6103-4201
mercadodecapitales@hipotecario.com.ar

bst El banco de las empresas
Banco de Servicios y Transacciones S.A
Entidad de Garantía
Tel: 011-5235-2800
entidad.garantia@bst.com.ar

bind garantias
Garantías Bind S.G.R
Entidad de Garantía
Tel: 011-4329-2322
notificacionescnv@bindgarantias.com.ar

AcindarPymes
Acindar Pymes S.G.R.
Entidad de Garantía
Tel: 011-412122
administración@acindarpymes.com.ar

BANCO Hipotecario
Banco Hipotecario S.A.
Entidad de Garantía
Tel: 11-6103-4201
mercadodecapitales@hipotecario.com.ar

ASESORES LEGALES DE LA TRANSACCIÓN

N | Nicholson y Cano
C | ABOGADOS
Nicholson y Cano Abogados
San Martín 140, Piso 14
(C1004AAD), Ciudad de Buenos Aires, Argentina
Tel: 011-51671000

La fecha del presente aviso de suscripción es 25 de septiembre de 2024

María Florencia Lopez Osa
Presidente

PAGO DE INTERESES Y/O AMORTIZACION

LABORATORIOS PEYTE S.A.

Rosario, 24 de septiembre de 2024

Sres.
Bolsa de Comercio de Buenos Aires
Presente

Ref.: Obligaciones Negociables PYME CNV Garantizada Laboratorios Peyte Serie I por hasta V/N U$S 1.150.000

De nuestra mayor consideración:

Por medio de la presente informamos a Uds. que el día 30 de septiembre de 2024 procederemos a pagar el segundo servicio de capital de las Obligaciones Negociables PYME CNV Garantizada Laboratorios Peyte Serie I por hasta V/N U$S 1.000.000 de nuestra empresa, según el siguiente detalle:

ON PYME CNV Garantizada Laboratorios Peyte Serie I por hasta V/N U$S 1.000.000

Pago de Servicio Nº: 2

Período al que corresponde el pago: 30/03/2024 - 29/09/2024

Porcentaje de amortización de capital: 30% s/capital nominal

Amortización en dólares: U$S 295.402,51 *

Nuevo Valor Residual en dólares: U$S 500.000.-

Porcentaje de intereses del período sobre V.N inicial: 0,00 % s/ capital nominal

Intereses del período en dólares: U$S 0.-

Tipo de Cambio Aplicable: $963,1666 correspondiente al promedio aritmético simple de los últimos tres (3) Días Hábiles previos a la Fecha de Cálculo del tipo de cambio de referencia Dólar Estadounidenses/ Pesos informado por el Banco Central de la República Argentina ("BCRA") mediante la Comunicación "A" 3500 (Mayorista) de acuerdo a lo previsto en el Prospecto.

Moneda de pago: Pesos

Monto de pago en pesos: $ 284.521.831,19

***Se informa que en el pago de primer servicio efectuado el 3 de abril de 2024 se tomó para calcular el pago del mismo el promedio aritmético simple de los últimos tres (3) Días Hábiles previos a la Fecha de Cálculo del tipo de cambio Dólar Estadounidense divisas vendedor informado por el Banco de la Nación Argentina (el "BNA"), tipo de cambio $871,5 por lo que se abonó un monto equivalente a U$S 204.597,49 y no el tipo de cambio correspondiente al promedio aritmético simple de los últimos tres (3) Días Hábiles previos a la Fecha de Cálculo del tipo de cambio de referencia Dólar Estadounidenses / Pesos informado por el Banco Central de la República Argentina ("BCRA") mediante la Comunicación "A" 3500 (Mayorista) de acuerdo a lo previsto en el Prospecto que arrojaba un tipo de cambio de $ 851,9166. En virtud de lo mencionado, en el primer pago de servicio se ha abonado una suma equivalente a U$S 204.597,49, en vez de U$S 200.000.**

Consecuentemente, en el pago del presente servicio se netea la suma que se ha pagado en exceso de U$S 4.497,49.
El pago se efectuará a través de Caja de Valores S.A. en su carácter de Agente de Depósito Colectivo, sito en 25 de Mayo 362 PB, Ciudad Autónoma de Buenos Aires, en horario de 10 a 15 hs., quien tomará los recaudos necesarios para la acreditación de los fondos correspondientes a los respectivos depositarios conforme su participación.

Sin más, saluda atentamente,

Daniel Hugo Aloisi
Presidente

CONSTRUIR S.A.

Córdoba, 25 de Septiembre de 2024.

Señores
Comisión Nacional de Valores
Bolsas y Mercados Argentinos S.A.
Mercado Abierto Electrónico S.A.
Presente

AVISO DE PAGO

CONSTRUIR S.A.

Obligaciones Negociables PYME CNV Garantizada "Construir S.A. Serie V" por un V/N de $400.000.000 (Pesos cuatrocientos millones).

De nuestra mayor consideración:

Por el presente y en calidad de agente de cálculo de las Obligaciones Negociables PYME CNV Garantizadas Serie V por un valor nominal de $ 400.000.000 (Pesos cuatrocientos millones), emitidas por Construir S.A. (la "Emisora") el día 4 de abril de 2023, se informa que la Emisora, de acuerdo a lo establecido por su correspondiente Prospecto de Emisión, pagará intereses respecto de las Obligaciones Negociables PYME Garantizadas Serie V según se indica a continuación:

Pago de Servicio Nº: 6
Fecha de pago: 4 de Octubre de 2024.
Período al que corresponde el pago: el período iniciado el 03 de julio de 2024 y finalizado el 04 de octubre de 2024.
Tasa de interés del período: 41,44% anual.
Cantidad de días del período: 93 días.
Porcentaje de intereses del período sobre valor nominal: 10,56 %
Monto de interés que se abona en Pesos: $ 25.340.844 (Pesos Veinticinco millones trescientos cuarenta mil ochocientos cuarenta y cuatro).
Porcentaje de amortización: 20%
Pago de Amortización: Nº3
Monto de amortización: $80.000.000
Saldo de valor nominal en pesos: $160.000.000.
Agente de pago y domicilio: Caja de Valores S.A., 25 de Mayo 362, Capital Federal.
Horario dentro del cual se efectuará el pago: de 10 a 14 horas.
Moneda de pago: Pesos.
Código de las Obligaciones Negociables PYME Garantizadas Serie V:
Código CVSA: 56962

Se destaca que Caja de Valores S.A. tomará los recaudos necesarios para la acreditación de los fondos correspondientes a los respectivos tenedores de las Obligaciones Negociables PYME Garantizadas Serie V.

Sin otro Particular Saludamos atentamente

Carlos Pastor
Responsable de Relaciones con el Mercado

CEDEARS

BANCO COMAFI S.A.

Ciudad Autónoma de Buenos Aires, 24 de septiembre de 2024.

Señores
[Comisión Nacional de Valores / Bolsas y Mercados Argentinos S.A.]
Presente

Ref.: Hecho Relevante - Programa CEDEARs ADRs PJSC Gazprom.

De nuestra consideración:

Tenemos el agrado de dirigirnos a Uds. en nuestro rol de emisor del Programa de CEDEARs ADRs PJSC Gazprom (en adelante, el "Programa") a fin de continuar hasta la fecha el detalle cronológico que informamos mediante **Hecho Relevante con fecha 28/04/2023 (Presentación #3037266 en AIF/CNV y BYMA N° 427105)** , vinculado al devenir del Programa como consecuencia del conflicto bélico entre la Federación de Rusia y Ucrania (y las sanciones internacionales sobre la primera de las partes que impactan en la operatoria del Programa), y las acciones concretas llevadas a cabo por Banco Comafi S.A. al respecto en su rol de emisor de los CEDEARs emitidos bajo el mismo:

1. Con Hecho Relevante (en adelante "HR") publicado en AIF/CNV con fecha **02 de marzo de 2022**, (**Presentación #2859511 en AIF/CNV y BYMA N° 401875**) Banco Comafi S.A. hacía saber al mercado que en virtud del conflicto bélico relacionado con la Federación de Rusia y Ucrania, dada la imposición de restricciones sobre los valores negociables de origen ruso en los distintos mercados mundiales, sumado al cierre transitorio de los libros de registro de los ADRs representados por 5* programas de CEDEARs que incluía el Programa, BANCO COMAFI S.A. decidió suspender transitoriamente a partir del **03 de marzo de 2022** las emisiones de los CEDEARs de esos Programas.
La fecha efectiva del cierre de los libros de ADRs fue el 28 de febrero de 2022.

2. Mediante HR publicado en AIF/CNV el **10 de marzo de 2022 (Presentación #2863679 en AIF/CNV y BYMA N° 402627**) se comunicaba que no se registraban cambios en relación a lo informado anteriormente y que las emisiones de los 5* programas de CEDEARs que representaban 5 programas de ADRs de compañías emisoras rusas (incluido el ADR PJSC GAZPPROM) continuaban suspendidos.

*Los 5 Programas de CEDEARs con valores subyacentes emitidos por compañías rusas eran los siguientes: GAZPROM PJSC, LUKOIL PJSC, MOBILE TELESYSTEMS, NOVOLIPETSK STEEL PJSC y TATNEFT PAO.

3. Mediante HR publicado en AIF/CNV el **28 de abril de 2022**, (**Presentación #2884972 en AIF/CNV y BYMA N° 406009**) se informaba que en virtud de la Ley Federal N° 114-FZ sancionada por la Federación de Rusia el 16 de abril de 2022, se estableció la terminación mandatoria de los programas de ADRs cuyos activos subyacentes fueran de origen ruso a partir del **27 de abril de 2022** y que cada compañía emisora debía comunicar a sus respectivos Agentes Depositarios en EEUU sobre los datos definitivos relacionados a la mencionada terminación de sus programas para su difusión en el mercado. A partir de esa fecha quedaron también suspendidos los derechos a voto y a dividendos sobre los ADRs representados por 5* programas de CEDEARs que incluía el CEDEAR de PJSC GAZPROM. Se aclaraba que a partir de esa fecha se podrían cursar cancelaciones de ADRs bajo las condiciones que fueran indicadas por cada Agente Depositario en EEUU y que no se admitírían nuevas emisiones de ADRs. Con relación a los CEDEARs, se recordaba que se mantenía la suspensión para emitir CEDEARs de esos programas (incluido el CEDEAR del ADR PJSC GAZPROM) pero que aquellos tenedores que deseaban recibir sus ADRs subyacentes podían instruirnos la cancelación de los respectivos CEDEARs en la manera habitual.

*Los 5 programas de CEDEARs con valores subyacentes emitidos por compañías rusas eran los siguientes: GAZPROM PJSC, LUKOIL PJSC, MOBILE TELESYSTEMS, NOVOLIPETSK STEEL PJSC y TATNEFT PAO.

4. Mediante HR publicado en AIF/CNV el **12 de mayo de 2022**, (**Presentación #2891672 en AIF/CNV y BYMA N° 406983**) se comunicó específicamente sobre el CEDEAR de ADR PJSC GAZPROM que la fecha efectiva de terminación del programa de ADR sería el 3 de agosto de 2022 a las 5pm EST y que hasta el 3 de agosto de 2023 los tenedores de ADRs PJSC GAZPROM podrían cancelar sus ADRs y recibir las acciones subyacentes del mismo. Se aclaraba que luego del 3 de agosto de 2023, Bank of New York Mellon (Banco Emisor del ADR – en adelante "BONY") intentaría vender las acciones subyacentes rusas. Se aclaraba, asimismo, que los tenedores de ADRs que de acuerdo a regulaciones impuestas por el Banco Central de Rusia, fueran no residentes de Rusia, tendrían prohibido realizar la venta de las acciones ordinarias de la compañía. Por consiguiente BONY no estaría autorizado a vender o recibir acciones subyacentes del ADR pero la situación podría estar sujeta a cambios debido a las circunstancias vigentes a esa fecha. Banco Comafi recordaba a los tenedores que se mantenía la suspensión para la emisión de los programas de CEDEARs pero que aquellos tenedores de CEDEARs que deseaban recibir los ADRs subyacentes en su cuenta en DTC podrían instruirlo mediante la instrucción de cancelación de los CEDEARs en la manera habitual.

5. Con HR publicado en AIF/CNV el **19 de mayo de 2022**, (**Presentación #2896417 en AIF/CNV y BYMA N° 407961**) se informaba aclaración comunicada por BONY sobre el hecho de que los inversores que entregaran sus ADRs para luego recibir su activo subyacente ruso deberían completar una declaración jurada confirmando que no hubo cambio en el beneficiario final desde el 27 de abril de 2022. Se recordó, asimismo, que aquellos tenedores de CEDEARs que deseaban recibir los ADRs subyacentes en su cuenta en DTC podían instruirlo mediante la instrucción de cancelación de los CEDEARs en la manera habitual.

6. Con HR publicado en CNV/AIF el **8 de agosto de 2022**, (**Presentación #2928072 en AIF/CNV y BYMA N° 411535**) se informó que la normativa rusa introdujo la posibilidad de obtener las acciones ordinarias mediante 2 procedimientos sin la presentación de los ADRs para su cancelación. BONY aclaraba que los tenedores de los ADRs debían considerar que estos procedimientos no cumplían normativamente con los contratos de ADRs y que estarían fuera del control del BONY y que el mismo no sería intermediario en la cancelación de los ADRs que se produjeran utilizando ya sea la conversión denominada "automática" o la "conversión forzada", a saber:
a.) Conversión Automática de ADRs: aplicaba a los tenedores de programas de ADRs rusos con cuentas en entidades de custodia rusas consistente en la recepción automática de las acciones ordinarias rusas en sus cuentas con las entidades de custodia rusas sin la intermediación del BONY como depositario registrado de los ADRs. Esta alternativa no estaba disponible para entidades de custodia que no eran rusas. Esta opción comenzaría, dependiendo de cada emisor de ADRs rusos en el período entre el 15 y el 22 de agosto de 2022.
b.) Conversión Forzosa de ADRs: aplicaba a los tenedores de los ADRs con cuentas en entidades "no rusas" que estaban impedidas de convertir los ADRs a través de la modalidad tradicional debido a "acciones hostiles de naciones extranjeras, organizaciones internacionales, organizaciones financieras internacionales, incluyendo medidas de bloqueo dirigidas a Rusia, individuos rusos y entidades legales". Esta opción estaría disponible 90 días desde la fecha efectiva. Los tenedores elegibles para esta opción que deseaban utilizar este procedimiento debían solicitarlo directamente al subcustodio de BONY en el que se encontraban depositadas las acciones ordinarias subyacentes a los ADRs lo que dependía de cada programa de ADR y

se informaba el link donde se podían consultar los subcustodios. Respecto de esta opción, cada entidad de custodia rusa tendría sus propios requerimientos para probar la identidad de los tenedores de los ADRs. La Ley reservaba el derecho de que las entidades de custodia rechazaran la liberación de las acciones subyacentes si las mismas tuvieran dudas razonables respecto de la veracidad de la información proporcionada. BONY aclaraba que la aplicación para esta opción de conversión de ADRs en acciones ordinarias rusas no cumpliría normativamente con los contratos de ADRs correspondientes y BONY no podrá asistir con este procedimiento. Se aclaraba en párrafo remarcado como "IMPORTANTE" que BONY había informado que en el caso de que cualquier acción subyacente de los Programas de ADRs donde esa entidad actuara como Agente Depositario, fuera removida a través de los procedimientos descriptos, cerraría inmediatamente los libros de los ADRs involucrados en concordancia con lo establecido en el contrato de custodia y no podría procesar ni cancelaciones ni ningún tipo de evento corporativo aplicable a esos programas de ADRs (incluido el derecho de voto) hasta tanto se efectuara la reconciliación completa de sus libros y registros contra los ADRs en custodia. Se aclaró especialmente que BONY no podía garantizar que tal reconciliación fuera posible, y, en la medida en que sucediera esto, no podrían reabrirse los libros de los Programas de ADRs involucrados.

7. Mediante HR publicado en CNV/AIF el **22 de agosto de 2022**,
(**Presentación #2934777 en AIF/CNV y BYMA N° 413155**)
se informaba que BONY había cerrado sus libros para cancelaciones de ADRs a partir del 22 de agosto de 2022 hasta una conciliación completa de sus libros y registros y hasta tanto no fuera posible una conciliación no se reabrirían. Banco Comafi S.A., en carácter de emisor del programa de CEDEARs recordaba que se mantenía la suspensión para la emisión de esos programas. Asimismo y sin perjuicio de la información y las restricciones mencionadas, aquellos tenedores que deseaban recibir los ADRs subyacentes en su cuenta en DTC podían instruirnos la cancelación de sus respectivos CEDEARs en la manera habitual.

8. Con nota de fecha **06 de septiembre de 2022,** Banco Comafi S.A. (la "Sociedad") hizo llegar a CNV, luego del cierre de los libros de los ADR PJSC GAZPROM por parte de BONY según lo informado precedentemente y a raíz del comienzo de las modalidades de conversión por fuera de la modalidad habitual ofrecidas por PJSC GAZPROM descriptas en el Punto 6 citado previamente, y luego de que algunos tenedores de estos CEDEARs se contactaran manifestando su preocupación por la situación respecto de sus tenencias, consulta sobre la viabilidad regulatoria de que la Sociedad, excediendo sus obligaciones en el marco del Programa, llevara adelante gestiones relacionadas con los mecanismos de conversión alternativos comunicados el 8 de agosto de 2022 (ver Punto 6.), los que claramente eran ajenos a las condiciones de emisión de los ADRs y consiguientemente de los CEDEARs aprobados por CNV mediante Resolución N° 15442 de fecha 09 de agosto de 2006. La Sociedad consideró condición necesaria, aunque no suficiente, conocer la posición de su regulador al respecto ya que de decidir llevar a cabo tales acciones, sin garantía de éxito, sino de sus mejores esfuerzos, necesitaría indefectiblemente el acompañamiento y aprobación del regulador en tal sentido.
CNV emitió dictamen con fecha **8 de septiembre de 2022** solicitando a la Sociedad que se indicara bajo las normas de la CNV, qué solicitud requería que CNV considerara y /o aprobara. Asimismo en dicho dictamen consideró el análisis de determinadas cláusulas de los Términos y Condiciones del Prospecto tales como N° 6, 17, 18 y 21 que hacían mención a las restricciones a la cancelación de los CEDEARs, a la responsabilidad del Banco, a la modificación de los términos y condiciones y a la ley y jurisdicción aplicable, respectivamente.

9. Con Nota de fecha **12 de septiembre de 2022** la Sociedad solicitó que CNV autorizara que:
(i) las acciones ordinarias de PJSC GAZPROM con mercado de negociación en Rusia pudieran ser considerados activos subyacentes válidos en el marco del Programa de CEDEARs en reemplazo de los ADRs PJSC GAZPROM.
(ii) el custodio de dichas acciones ordinarias pudiera ser Gazprombank sin necesidad de efectuar una asamblea de tenedores o adendas al prospecto del programa de CEDEARs atento al exiguo plazo para adherir al mecanismo de conversión propuesto por PJSC GAZPROM.
(iii) se procediera a iniciar los trámites pertinentes de apertura de cuenta en Gazprombank y solicitud de conversión de los ADRs en acciones ordinarias de PJSC GAZPROM sin la necesidad de acreditar el consentimiento previo de los tenedores de los CEDEARs por falta de tiempo.
La Sociedad aclaró que de no verificarse las autorizaciones del caso por parte de CNV no se estaría en condiciones de asistir a los tenedores en el citado proceso sin exceder sus facultades en el marco del Programa de CEDEARs, e incluso apartarse del mismo al prever un subyacente ajeno al Programa y un custodio distinto al previsto en el mismo. En dicho caso los tenedores que desearan participar del mecanismo de conversión propuesto por PJSC GAZPROM podrían llevarlo a cabo individualmente y no a través de la Sociedad.

CNV emitió 2 dictámenes con fecha **13 de septiembre de 2022** manifestando que en relación al cambio de custodio se requeriría la conformidad de la mayoría absoluta de los tenedores de los CEDEARs del Programa y su previa comunicación a la CNV de acuerdo a lo dispuesto por el art 11, del Capítulo VII.3. Libro 1 de las Normas de la CNV (T.O. 2001). Ambos dictámenes fueron elevados al Directorio que emitió Providencia mediante la cual confirmó lo mencionado en los dictámenes elevados, remarcando que la CNV no podía sustituir la voluntad de los tenedores de CEDEARs, siendo el Emisor quien debería adoptar todas las medidas necesarias para permitir que los tenedores prestaran su consentimiento a las modificaciones de los términos y condiciones del Programa de PJSC GAZPROM.

La Sociedad procedió a descartar la opción del cambio de custodio ante la imposibilidad material de obtener la conformidad de la mayoría absoluta de los tenedores del programa de CEDEARs mediante los medios establecidos en la normativa vigente con lo cual la alternativa sobre la que se consultó quedó sin efecto.

10. Mediante HR publicada en AIF/CNV el **6 de octubre de 2022,** (**Presentación #2950432 en AIF/CNV) y con fecha de publicación 30 de septiembre de 2022 (Presentación BYMA N° 415081)** se informaba que BONY había anunciado la reapertura de los libros para las cancelaciones a partir del 30 de septiembre de 2022. BONY advertía que esta reapertura estaba sujeta a ciertas condiciones ajenas a su control, por lo cual, la aceptación de las instrucciones de cancelación de ADRs podrían ser suspendidas en cualquier momento debido a la continua incertidumbre en relación con el proceso de cancelación. Asimismo, se recordaba a los tenedores de CEDEARs que las emisiones continuaban suspendidas y que aquellos tenedores que deseaban recibir los ADRs subyacentes en su cuenta en DTC podrían instruirnos la cancelación de los respectivos CEDEARs en la manera habitual.

11. Mediante nota de fecha **4 de octubre de 2022**, la Sociedad informó a CNV que dado que con fecha 30 de septiembre de 2022, BONY reabrió los libros del ADR PJSC GAZPROM para las cancelaciones de dichos ADRs (ver Punto 10.), sería factible para Banco Comafi efectuar la conversión de los ADRs por las acciones ordinarias de PJSC GAZPROM sin tener que gestionar un cambio de custodio. Ello, en tanto, si bien las acciones de Gazprom se depositarían en jurisdicción rusa, el subcustodio Citibank Moscú se encontraría dentro de la red de BONY, sin modificación alguna a lo estipulado en el contrato entre el custodio en el exterior (el cual seguiría siendo el BONY) y la Sociedad en tanto emisor de los CEDEARs bajo el Programa oportunamente autorizado por CNV. En dicha nota la Sociedad planteaba 2 opciones de cara a los inversores cuyo análisis requería a CNV. Las opciones serían:

a.) Que se dispusiera la conversión forzosa de la totali-

dad de los ADRs en acciones de PJSC GAZPROM involucrando a la totalidad de los ADRs en acciones de PJSC GAZPROM, o

b.) Que se otorgara a los tenedores la opción de elegir mantenerse en los ADRs como subyacente o pedir la conversión en acciones de PJSC GAZPROM. Esta opción requeriría el desdoblamiento del programa para lo cual sería necesaria la aprobación de la CNV. A su vez se requeriría que CNV también autorizara que la acción ordinaria de PJSC GAZPROM pudiera ser considerada como valor subyacente del nuevo CEDEAR en virtud de que su jurisdicción (Rusia) no tenía memorando de entendimiento ("MOU") firmado con CNV.

12. CNV emitió dictamen con fecha **6 de octubre de 2022** mediante el cual respondió que no sería competencia de dicho organismo definir o aconsejar un curso de acción a seguir sino que sería el emisor quien debería resolverlo en base a los términos y condiciones definidos oportunamente en el Programa y, de corresponder, efectuar las presentaciones de la documentación de respaldo de la decisión orgánica de la compañía para el análisis de la CNV. En el supuesto de querer encuadrar la solicitud en el artículo 10 inciso d) de la Sección III del Capítulo VIII del Título II de las Normas (N.T. 2013 y mod.) debería formular las fundamentaciones que permitan expedirse a CNV.

13. Mediante nota de fecha **14 de octubre de 2022**, se efectuó la presentación ante CNV de las opciones que la Sociedad decidió fueran ofrecidas a los tenedores de los CEDEARs de PJSC GAZPROM, a saber:

a.) elegir mantenerse en los ADRs como subyacente del CEDEAR de PJSC GAZPROM, o

b.) solicitar la conversión a acciones ordinarias de PJSC GAZPROM para lo cual sería indispensable que CNV autorizara en forma previa el desdoblamiento del Programa manteniendo, por un lado, el programa de CEDEARs original con los ADR PJSC GAZPROM como sus valores subyacentes depositados en DTC (EEUU) de acuerdo al prospecto de emisión original y, por otro, creando un nuevo programa de CEDEAR de acciones ordinarias que serían depositadas en el subcustodio en el mercado ruso (Citibank o quien lo reemplazara en el futuro). Para esta opción CNV debería autorizar expresamente que el mercado de cotización de las acciones ordinarias fuera Rusia que no tiene MOU suscripto con CNV. Para el análisis de CNV se proveyó un borrador de la publicación al mercado y modelo del suplemento modificatorio de prospecto.

14. Mediante HR publicada en AIF/CNV el **18 de octubre de 2022,**
(Presentación #2956956 en AIF/CNV y BYMA N° 415723)
se informaba que los libros del Programa de ADRs de GAZPROM PJSC, continuaban abiertos a los efectos de que los tenedores que así lo desearan, pudieran instruir al BONY la cancelación de sus ADRs. Se informaba que frente al panorama planteado en virtud de las restricciones vigentes vinculadas a los ADRs de PJSC GAZPROM, Banco Comafi S.A. se encontraba analizando y evaluando regulatoriamente las diversas alternativas al respecto. Se recordaba a los tenedores de los CEDEARs de ADR PJSC GAZPROM, que las emisiones continuaban suspendidas y que aquellos tenedores de CEDEARs que deseaban recibir los ADRs subyacentes en su cuenta en DTC podían instruirnos la cancelación de los respectivos CEDEARs en la manera habitual, enviando conjuntamente con la instrucción la DDJJ (Attestation) que solicitaba el emisor del ADR para proceder.

15. En relación al Punto 13. dado que CNV objetó la presentación de un "Suplemento" Modificatorio de Prospecto por cuanto consideraba que al ser un nuevo Programa debería proveerse un Prospecto nuevo, la Sociedad envió nota que complementaba la anterior con fecha **21 de octubre de 2022** aclarando que el programa desdoblado no sería genuinamente un nuevo programa sino uno derivado del programa original y por tanto sería aceptable presentar un "Suplemento" Modificatorio de Prospecto y no un Prospecto nuevo. Se reiteró que dado que el mercado de negociación de las acciones ordinarias es Rusia y esta no tenía MOU firmado con CNV sería indispensable obtener la autorización de dicha entidad. Se mencionaron consideraciones para que CNV evaluara la factibilidad de las acciones ordinarias como valor subyacente del CEDEAR desdoblado, a saber: (i) la acción ordinaria era un activo autorizado a la oferta pública bajo jurisdicción y ley rusa, (ii) la República Argentina no integraba la lista de países hostiles a Rusa, (iii) Rusia no era una jurisdicción de alto riesgo en materia GAFI,

(iv) la acción ordinaria de PJSC GAZPROM se negociaba libremente en la Bolsa de Moscú y las acciones se encontraban depositadas en el depositario central de valores de Rusia denominado "The National Settlement Depositary" ("NSD") , (v) el custodio de las acciones sería el subcustodio que BONY tuviera en dicho mercado dentro de su red global y (vi) se podría acceder bajo jurisdicción rusa al ejercicio de sus derechos y la libre disponibilidad de las acciones PJSC GAZPROM. Sin embargo, la Sociedad aclaraba que si bien, a priori, según lo informado por la compañía PJSC GAZPROM tales derechos existirían, Banco Comafi no tenía conocimiento pleno de la regulación rusa aplicable ni podía efectuar declaración alguna al respecto. Se hizo llegar Acta de Directorio de fecha 20 de octubre de 2022 subida a AIF de CNV mediante ID # 2958393 y borrador de suplemento modificatorio de prospecto para el análisis de CNV.

16. Mediante dictamen de fecha **25 de octubre de 2022**, CNV mencionaba que podría haber una tercera alternativa por la cual los tenedores optaran por cancelar sus CEDEARs solicitando su conversión en ADRs. CNV reiteraba que la Sociedad podría válidamente concluir y resolver el programa si no pudiera cumplir sus obligaciones en virtud de una guerra, sin que los tenedores pudieran argumentar que dicha vía de acción fuera arbitraria o se apartara de los Términos y Condiciones del Prospecto. Sin embargo, aclaraba CNV que de no optarse por la alternativa mencionada se consideraría factible acceder al desdoblamiento del programa. Sobre la carencia de MOU con Rusia, la CNV opinaba que a falta del MOU bilateral, existía el "Multilateral Memorandum of Understanding" ("MMoU") de IOSCO del cual ambas jurisdicciones eran signatarias. Sin embargo, se mencionó que aun siendo signatario CBR (Banco Central de Rusia) ,este no era un miembro activo del MMoU, por lo que nada de lo establecido en el sería de aplicación en el hipotético caso que los tenedores que optaran por solicitar la conversión a acciones ordinarias de PJSC GAZPROM como subyacentes de los nuevos CEDEARs enfrentaran algún tipo de situación que a priori podría requerir la intervención de la CNV, lo que en su caso debería informarse de modo destacado en el Prospecto o Suplemento que eventualmente se presentara a consideración de CNV. Las conclusiones del dictamen establecían que 1. Se requería a la Sociedad que, en aplicación de los Términos y Condiciones del Prospecto evaluara cancelar el Programa o 2. Autorizaría el desdoblamiento solicitado por Comafi, que debería consignar en forma destacada en el Prospecto o Suplemento respectivo que CNV se encontraría imposibilitada de asistir a los tenedores de suscitarse alguna disputa o litigio.

17. Con nota de fecha **8 de noviembre de 2022**, se contestó dictamen de la misma fecha en el que se solicitaba a la Sociedad se informara sobre el potencial curso de acción a adoptar. En tal sentido se cumplió en informar en esa oportunidad que la Sociedad proponía comunicar a los tenedores la posibilidad de optar antes del 15 de enero de 2023 por alguna de las siguientes acciones respecto de sus CEDEARs PJSC GAZPROM en cartera:

(i) Optar por instruir a la Sociedad mantener las tenencias en CEDEARs de ADR PJSC GAZPROM sin alteración respecto de las condiciones actuales.

(ii) En caso de aprobar la CNV el desdoblamiento del programa, optar por instruir a la Sociedad a aceptar un cambio de subyacente de los ADRs PJSC GAZPROM por acciones PJSC GAZPROM a ser custodiadas en la Federación de Rusia. En dicho caso, se anoticiaría a los tenedores (en el correspondiente aviso y en el suplemento de prospecto adicional con los nuevos términos y condiciones del programa desdoblado) que en caso de aceptar dicha opción, deberían tener presente que la CNV se encontraría imposibilitada de asistir a los tenedores de suscitarse alguna disputa o litigio vinculada con las acciones de PJSC GAZPROM en jurisdicción rusa atento a la inexistencia de MOU en la materia plenamente ejecutables entre la Argentina

y Rusia.
(iii) Por otro lado se informaría que respecto de aquellos tenedores que guardaren silencio y no se expidieran respecto a las citadas opciones en consulta la Sociedad procedería a la cancelación de sus CEDEARs de ADR PJSC GAZPROM en los términos de lo previsto en la cláusula 19 del Prospecto del Programa, mediante la entrega a los mismos de los ADRs PJSC GAZPROM subyacentes en Caja de Valores S.A. Se aclaraba que la Sociedad no estaba pensando en esa instancia en la cancelación general del Programa de CEDEARs por cuanto la misma podría tener impacto negativo para los tenedores, incluyendo aunque no limitándose a la pérdida al acceso al mercado de cambios, en caso que lo necesitaran por la cancelación y entrega del subyacente que constituiría un canje de títulos valores emitidos por residentes por activos externos.

18. Mediante HR publicado en AIF/CNV el **22 de noviembre de 2022,** (**Presentación #2973577 de AIF/CNV y BYMA N° 418255**) se informaba que BONY había anunciado el cierre de los libros para las cancelaciones a partir del día de **21/11/2022**. Asimismo, BONY, informaba que no podía garantizar la correcta conciliación de los libros, y hasta tanto eso no ocurriera no sería posible la reapertura de los mismos. Aquellos tenedores de ADRs que quisieran cancelar sus ADRs mediante la cancelación forzada, anunciada el 08 de agosto de 2022 (ver Punto 6.) no contarían con la asistencia de BONY como emisor.

19. Con fecha **30 de noviembre de 2022**, la Sociedad contestó el dictamen de la CNV de fecha 15 de noviembre, haciendo llegar Acta de Subdelegados complementando el Acta de Directorio de fecha 20 de octubre (ver Punto 15.) y nuevo borrador de Suplemento de Prospecto conforme a lo solicitado por la CNV. En la nota también se hacía notar que sin perjuicio de que, BONY había comunicado el cierre de los libros de dichos ADRs desde el 21 de noviembre de 2022 (situación que Banco Comafi había informado mediante hecho relevante de fecha 22 de noviembre de 2022, ver Punto 18.), entendía que en principio dicha situación sería transitoria y que por el contrario nada parecía indicar que sería una situación que necesariamente se mantendría indefinidamente en el tiempo, con lo cual la Sociedad consideraba que no existían inconvenientes para avanzar con el trámite ante la Comisión.

20. Mediante HR publicada en AIF/CNV el **02 de diciembre de 2022**,(**Presentación #2978914 en AIF/CNV y BYMA N° 418806**) BANCO COMAFI recordaba a los tenedores que las emisiones continuaban suspendidas y que aquellos tenedores de CEDEARs que deseaban recibir los ADRs subyacentes en su cuenta en DTC podían instruirnos la cancelación de los respectivos CEDEARs en la manera habitual

21. Con nota de fecha **5 de diciembre de 2022** se complementaba la nota del 30 de noviembre (ver Punto 19.) enviando documentación adicional de acuerdo a la normativa vigente haciendo notar que a la Sociedad no le era posible proveer el dictamen legal sobre la legalidad de los valores negociables representados por los CEDEARs para estar autorizados a su oferta pública en su país de origen y para cotizar en el correspondiente mercado de cotización atento a las circunstancias excepcionales y que resultaba de imposible cumplimiento por lo que se solicitaba a la CNV la eximición de tal requerimiento sin perjuicio de ser presentado en el futuro si fuera factible hacerlo.

22. Con fecha **16 de diciembre** la Sociedad envió nota a CNV confirmando el nombre del valor subyacente que al momento de la autorización por parte de CNV era OAO GAZPROM y a partir de 2017 pasó a llamarse PJSC GAZPROM.

23. Con fecha **28 de diciembre de 2022**, CNV mediante Resolución RESFC- 2022-22097-APN-DIR#CNV resolvió (i) autorizar la reducción del monto máximo autorizado a emitir de los CEDEARs PSJC GAZPRPOM, (ii) autorizar las acciones PJSC GAZPROM, valor negociable listado en la Bolsa de Valores de Moscú como activo subyacente de CEDEARS a los efectos de permitir que los tenedores de los actuales CEDEARs PJSC GAZPROM ADR pudieran acceder a CEDEARs cuyos valores subyacentes se convirtieran a acciones ordinarias de PJSC GAZPROM y sus dividendos y otros derechos, (iii) autorizar la creación por parte de la Sociedad del Programa de CEDEAR de acciones PJSC GAZPROM , ratio CEDEAR/Valor negociable Subyacente 1/1; cantidad máxima a emitir : 1.757.110); (iv) se solicitó advertir de manera suficiente y debidamente destacada en el Prospecto del Programa y el Mercado donde negociaba, los riesgos que asumirían bajo su exclusiva responsabilidad, los tenedores que optaran por recibir el CEDEAR cuyo subyacente fueran las acciones de PJSC GAZPROM y el procedimiento o requisito que debería cumplimentarse para efectivizar dicho canje. (v) condicionar la autorización de (ii) y (iii) a 1. La presentación del prospecto definitivo adecuado a las observaciones que surgían del expediente, 2. El pago del arancel de autorización del Programa mencionado en (iii) , (vi) la presentación de la copia de los contratos relacionados con la presente resolución, (vii) el emisor debería dar a publicidad todo hecho relevante que se relacionara con los títulos valores subyacentes y/o el emisor de ellos;
(viii) toda publicidad debería cumplir estrictamente con lo establecido en las NORMAS (N.T. 2013 y mod.) y ejemplares del prospecto definitivo deberían ser puestos a disposición de intermediarios e interesados por el emisor; (ix) toda la información económica, financiera y contable incluida en el prospecto debería estar actualizada a la fecha de su publicación e incluir todo hecho o acto relevante que debiera ser informado en virtud de disposiciones vigentes.

24. Mediante nota de fecha **3 de enero de 2023** la Sociedad responde a dictamen de la CNV de la misma fecha en relación a que previo a levantar los condicionamientos se debería informar de qué sitios de Internet se podría obtener la información presentada por la Emisora de las acciones PJSC GAZPROM a las autoridades de control a las que se encuentran sometidas o a los mercados donde las misma negocia, adoptando el mismo temperamento respecto de los EECC, como así también el sitio de internet de la Bolsa de Valores de Moscú, en el que podría obtenerse la información de precios y volúmenes del valor subyacente. La Sociedad informó que las observaciones vertidas por esa Comisión en el dictamen serían contempladas para su inclusión en el Suplemento Modificatorio de Prospecto definitivo a ser presentado oportunamente a los efectos de solicitar el levantamiento de los condicionamientos mencionados en la Resolución CNV de fecha 28 de diciembre de 2022.

25. Con fecha **9 de marzo de 2023** la Sociedad informa que momentáneamente se vería obligada a dejar sin efecto la opción mediante la cual los tenedores de los CEDEARs PJSC GAZPROM podrían solicitar la conversión de ADRs de PJSC GAZPROM en acciones ordinarias de PJSC GAZPROM obedeciendo esta limitación a que BONY había informado que luego de que su actual subcustodio en Rusia, PJSC Rosbank, fuera incluido dentro de las entidades sancionadas por OFAC (U.S. Department of the Treasury's Office of Foreign Assets Control), a partir del 15 de marzo de 2023 ya no estaría autorizado a llevar a cabo ningún tipo de actividad bancaria vinculada con BONY, con lo cual el mismo quedó sin subcustodio en el mencionado mercado y no se designaría otra institución para desempeñar ese rol en el mercado ruso como consecuencia de (i) la incertidumbre del mercado ruso y (ii) la creciente complejidad y constantes cambios vinculados con los regímenes de sanciones en virtud del conflicto bélico Rusia/Ucrania. Teniendo en cuenta lo descripto, la Sociedad en su rol de emisor de CEDEARs, al no contar con un custodio en Rusia para custodiar las acciones ordinarias de PJSC GAZPROM se vería impedido de ofrecer la opción mencionada más arriba que fuera analizada oportunamente. Adicionalmente, más allá del aspecto relacionado con el subcustodio en Rusia, se informó que a esa fecha los libros del ADR PJSC GAZPROM continuaban cerrados con lo cual, de todas formas, no era posible instruir la conversión de ADRs en acciones ordinarias y eventualmente, evaluaría la posibilidad y oportunidad de ofrecer las otras alternativas analizadas.

26. Con HR publicado en AIF/CNV el **28 de marzo de 2023**, (**Presentación #3019987 en AIF/CNV) y con fecha de publi-**

cación 21 de marzo de 2023 (Presentación BYMA N° 424950) se comunicaba que, en virtud de la información pública que se encontraba circulando sobre la apertura de libros de ADRs rusos, BONY ratificaba que los libros de los ADRs PJSC GAZPROM continuaban cerrados. Banco Comafi recordaba a los tenedores que las emisiones continuaban suspendidas y que aquellos tenedores de CEDEARs que deseaban recibir los ADRs subyacentes en su cuenta en DTC podrían instruirnos la cancelación de los respectivos CEDEARs en la manera habitual.

27. Con HR publicado en AIF/CNV el **1° de junio de 2023 (Presentación #3052370 en AIF/CNV y N°429842 en BYMA)** se recordaba que de acuerdo a lo comunicado Mediante HR publicado en AIF/CNV el 12 de mayo de 2022, **(Presentación #2891672 en AIF/CNV y BYMA N° 406983 citado en el Punto 4. de esta nota)** a partir del 3 de agosto de 2023 se cumpliría el plazo de 1 año desde la fecha efectiva de terminación del contrato de ADRs PJSC GAZPROM, con lo cual, el Depositario podría vender los títulos valores depositados que se mantuvieran en virtud del Contrato de Depósito para el beneficio prorrateado de los titulares de los Certificados que no hubieran sido entregados hasta ese momento para ser convertidos en acciones ordinarias. Sin embargo, dado que a raíz del conflicto bélico Rusia/Ucrania, y de acuerdo a regulaciones impuestas por el Banco Central de Rusia, al Depositario no le estaba permitida a efectuar la venta de tales activos para su correspondiente distribución entre los tenedores de los ADRs (nuestra Presentación#2891672 en AIF/CNV y #406983 en BYMA, del 12 de mayo de 2022), se manifestaba que se desconocía cuál sería el curso de acción que seguiría el Depositario luego del 3 de agosto de 2023 en relación a los ADRs. Sin perjuicio de lo mencionado, se recordaba que aquellos tenedores de CEDEAR de PJSC GAZPROM que desearan recibir sus valores subyacentes (ADRs), hasta esa fecha, podrían continuar instruyendo a cancelar sus CEDEAR de PJSC GAZPROM acreditando los ADRs resultantes en la cuenta en DTC (EEUU) donde desearan recibirlos ya sea en forma directa o a través de la cuenta DTC de Caja de Valores.

28. Con HR publicado en AIF/CNV el **20 de julio de 2023 y 31 de julio de 2023** se reiteraba lo informado en Punto 27. **(Presentaciones #3069104 y 3072158 en AIF/CNV respectivamente y N° 432044 y N° 432413 en BYMA)** y se remarcaba que con posterioridad al 3 de agosto de 2023, los CEDEARs no se deslistarían, sino que los tenedores podrían conservar sus CEDEARs como hasta el momento, o bien sus ADRs en forma directa (en caso que decidieran cancelar los CEDEARs) en tanto el emisor del programa de ADR PJSC GAZPROM resolviera su liquidación sujeta a las restricciones impuestas por el conflicto bélico Rusia/Ucrania.

29. A partir del día **16 de agosto de 2023,** y cada 15 días hasta el día **23 de agosto de 2024**, se han publicado en total 24 publicaciones que indicaban el estado en que se encontraba la conciliación de los libros de Gazprom por parte de The Bank of New York Mellon, no registrándose en dicho periodo mencionado actualizaciones. Banco Comafi S.A. recordaba a los tenedores que las emisiones continuaban suspendidas y que aquellos tenedores de CEDEARs que deseaban recibir los ADRs subyacentes en su cuenta en DTC podrían instruir la cancelación de los respectivos CEDEARs en la manera habitual.

30. Con HR publicado el **23 de agosto de 2024 (Presentación #3243123 en AIF/CNV y N° 454741 en BYMA)** se transmitía que The Bank of New York Mellon anunciaba la apertura de los libros a partir del día 22 de agosto de 2024 y por ende la posibilidad de instruir las cancelaciones de los ADRs PJSC Gazprom por sus acciones ordinarias recalcando que los libros se volverían a cerrar el 20 de septiembre de 2024. Se informó sobre la importancia de asegurarse, en caso de optar por dicha alternativa, de que la cuenta local rusa estuviera completamente establecida y que el custodio local tuviera las instrucciones correctas para recibir las acciones ordinarias rusas en nombre de los propietarios y beneficiarios de los ADRs. Se comunicaba que en caso de que los tenedores de los CEDEARs desearan participar en la mencionada alternativa, debían cancelar de la manera habitual sus CEDEARs de ADRs PJSC GAZPROM y, posteriormente, a través de su broker en el exterior, cancelar el ADR de acuerdo con las condiciones detalladas en el anuncio.

31. A la fecha los libros de los ADRs PJSC GAZPROM se encuentran cerrados desde el 20 de septiembre de 2024 de acuerdo a lo adelantado en HR publicado el 23 de agosto (ver Punto 29) y recordado mediante HR publicado el **23 de septiembre de 2024 (Presentación #3256997 en AIF/CNV y N° 456405 en BYMA)** por lo cual las alternativas para los tenedores de los CEDEARs continúan siendo: (i) conservar los CEDEARs a la espera de que eventualmente se destraben las actuales restricciones para que Bank of New York Mellon pueda vender las acciones ordinarias, subyacentes de los ADRs, y efectuar la distribución de efectivo entre los tenedores de ADRs y por ende de los de CEDEARs; (ii) instruir la cancelación de los CEDEARs para conservar sus ADRs en forma directa en tanto el emisor del programa del ADR PJSC GAZPROM resuelva su liquidación sujeta a las restricciones impuestas por el conflicto bélico Rusia/Ucrania.

Informamos que a la fecha la posición de CEDEARs de ADRs PJSC GAZPROM asciende a **1.344.192 Cedears** equivalentes a **672.096 ADRs PJSC GAZPROM**. (ratio de conversión 2 Cedears = 1 ADR de PJSC GAZPROM)
A continuación detallamos las fechas de cierre y apertura de los Libros de los ADRs PJSC GAZPROM desde el inicio del conflicto bélico Rusia/Ucrania hasta la fecha:

FECHAS DE CIERRE Y APERTURA DE LIBROS DE ADRs PJSC GAZPROM INFORMADOS POR BANK OF NEW YORK MELLON ("BONY") EN SU ROL DE DEPOSITARIA DE LOS ADRs PJSC GAZPROM DESDE EL INICIO DEL CONFLICTO BÉLICO RUSIA/UCRANIA

FECHA	CIERRE / APERTURA INFORMADO POR BONY	IMPACTO SOBRE ADRS INFORMADO POR BONY
28/2/2022	CIERRE LIBROS	SE SUSPENDEN LAS EMISIONES Y CANCELACIONES DE ADRs
27/4/2022	APERTURA LIBROS	SE HABILITAN LAS CANCELACIONES DE ADRs
22/8/2022	CIERRE LIBROS	SE SUSPENDEN LAS CANCELACIONES DE ADRs
30/9/2022	APERTURA LIBROS	SE HABILITAN LAS CANCELACIONES DE ADRs
22/11/2022 A LA FECHA	CIERRE LIBROS	SE SUSPENDEN LAS CANCELACIONES DE ADRs
22/08/2024	APERTURA LIBROS	SE HABILITAN LAS CANCELACIONES DE ADRs
20/9/2024 A LA FECHA	CIERRE LIBROS	SE SUSPENDEN LAS CANCELACIONES DE ADRs

Nota: en relación a los CEDEARs de ADRs PJSC GAZPROM mediante publicación de Hecho Relevante de fecha 2 de marzo de 2022 (AIF/CNV ID #2859511) se informó la suspensión de las emisiones de CEDEARs a partir del 3 de marzo de 2022. Asimismo, se informó en todo momento que las cancelaciones se mantenían habilitadas como ocurre hasta la fecha.

Sin otro particular los saludamos atentamente.

Banco Comafi S.A.

Valeria Amado
Apoderada

Carola Rosa Burg
Apoderada

BANCO COMAFI S.A.

Buenos Aires, 25 de septiembre de 2024

Bolsa de Comercio de Buenos Aires
Gerencia Técnica y de Valores Negociables

Comisión Nacional de Valores
Gerencia de Emisoras

Presente

INFORMACIÓN SOBRE CEDEARS

NUEVOS 8 PROGRAMAS DE CEDEARs DE ACCIONES – 2 PROGRAMAS DE CEDEARs DE ADRs
INFORMACIÓN SOBRE FECHA DE LANZAMIENTO DE LOS PROGRAMAS

Banco Comafi, en su carácter de Emisor de los programas de CEDEARs que detallamos a continuación y que fueron autorizados con fecha 11 de septiembre de 2024 mediante Resolución **CNV 22854** y Resolución **CNV 22855**, informa por la presente que los mismos serán puestos a disposición del mercado a partir del próximo **viernes 27 de septiembre de 2024.**

De manera que a partir de la fecha mencionada comenzaremos a recibir las instrucciones de emisión y cancelación correspondientes que deberán ser cursadas de la manera habitual.

DENOMINACION DEL PROGRAMA CEDEAR	TICKER	Codigo Caja de Valores	ISIN CEDEAR	Ratio Cedear/ SUBYACENTE	ISIN Subyacente	MERCADO DE NEGOCIACION	Tipo de activo subyacente	Máximos autorizados a emitir
BAKER HUGHES CO.	BKR	8647	AR0302010498	7:1	US05722G1004	NASDAQ GS	Common Stock	100.000,00
DANAHER CORP.	DHR	8648	AR0002457668	54:1	US2358511028	New York	Common Stock	100.000,00
GOODYEAR TIRE & RUBBER CO./ THE	GT	8649	AR0539172129	2:1	US3825501014	NASDAQ GS	Common Stock	100.000,00
INTUITIVE SURGICAL INC.	ISRG	8650	AR0902369476	90:1	US46120E6023	NASDAQ GS	Common Stock	100.000,00
LITHIUM AMERICAS (ARGENTINA) CORP.	LAAC	8651	AR0527954207	1:1	CA53681K1003	New York	Common Stock	100.000,00
NEXGEN ENERGY LTD	NXE	8652	AR0220648593	1:1	CA65340P1062	New York	Common Stock	100.000,00
O'REILLY AUTOMOTIVE INC.	ORLY	8653	AR0876089472	222:1	US67103H1077	NASDAQ GS	Common Stock	100.000,00
TJX COMPANIES INC./THE	TJX	8654	AR0831219149	22:1	US8725401090	New York	Common Stock	100.000,00
EQUINOR ASA	EQNR	8655	AR0626892837	6:1	US29446M1027	New York	ADR	100.000,00
ARM HOLDINGS PLC	ARM	8656	AR0489277225	27:1	US0420682058	NASDAQ GS	ADR	100.000,00

Sin otro particular, saludamos a Uds. muy atentamente,

BANCO COMAFI S.A.

PAGO DE DIVIDENDO

BANCO COMAFI S.A.

C.A.B.A., 24 de septiembre de 2024

Bolsa de Comercio de Buenos Aires
Gerencia Técnica y de Valores Negociables
Comisión Nacional de Valores
Gerencia de Emisoras

ANUNCIO DE DIVIDENDO

Mediante la presente cumplimos en informar que el emisor de los siguientes títulos subyacentes de CEDEAR ha **anunciado** el pago del siguiente dividendo **en Efectivo:**

Especie: American Express
Código Caja de Valores: 8009
ISIN: ARDEUT110046
CUSIP (títulos valores subyacentes): 25816109
Fecha de Registro: 4/10/2024
Fecha Ex Date en USA: 4/10/2024
Fecha de Pago: 8/11/2024
Ratio a pagar por valor subyacente: 0,7
Ratio (Cedear/Valor Subyacente): 15
Ratio a pagar por Cedears (Imp.Bruto): U$D 0,046667
Retención Impositiva (30%): U$D 0,014000

Comisión(*): U$D A determinar en fecha de pago
IVA (*) : U$D A determinar en fecha de pago
Ratio a pagar por CEDEARs (Imp.Neto): U$D A determinar en fecha de pago

BANCO COMAFI S.A.

Valeria Sabrina Amado
Apoderada

*La comisión / IVA a aplicar estará sujeta a los rangos informados el el hecho relevante publicado con fecha 01/09/2022.
**Por cuestiones de liquidación en origen, la fecha de pago podría verse afectada

TITULOS PUBLICOS

RESULTADO DE COLOCACION

PROVINCIA DE BUENOS AIRES

Letras – Resultados de la Licitación

Gobierno de la Provincia de Buenos Aires

Licitación del martes 24 de septiembre de 2024

En el día de la fecha se llevó a cabo una licitación de Letras. Las propuestas alcanzaron un nivel de VN $ 163.207.300.339 y la PBA decidió adjudicar VN $ 162.906.300.339. En Letras a 57 días a descuento se adjudicaron VN $ 56.177.174.964, en Letras a 84 días a descuento se adjudicaron VN $ 88.371.647.473, en Letras a 175 días ajustables por CER a descuento se adjudicaron VN $ 9.367.891.027 y en Letras a 210 días capitalizables se adjudicaron VN $ 8.989.586.875.

La licitación se realizó a través del sistema SIOPEL, provisto por el Mercado Abierto Electrónico S.A., en dos Tramos, segmento Competitivo y No Competitivo. En el primero se estableció el precio / tasa de corte, el cual fue aplicado al Tramo No Competitivo.

A continuación, se detallan los principales resultados producto de la licitación:

Letras del Tesoro de la Provincia de Buenos Aires en Pesos a descuento con vencimiento el 22 de noviembre de 2024 (reapertura – Código ISIN AR0341977749, Código CVSA 42847, Código BCBA/MAE LBN24).

Resultado Total - Tramos Competitivo y No Competitivo

Total ofertado	$ 56.478.174.964
Total adjudicado	$ 56.177.174.964
Total ofertas no adjudicadas	$ 301.000.000
Número de ofertas recibidas	128
Número de ofertas adjudicadas	126
Rango de precios	0,935705 - 0,600000
Precio de corte	0,934340
Tasa de interés implícita	45,0001%

A continuación, se detallan los resultados para cada uno de los tramos

Tramo Competitivo

Total ofertado	$ 56.349.381.187
Total adjudicado	$ 56.048.381.187
Total ofertas no adjudicadas	$ 301.000.000
Número de ofertas recibidas	27
Número de ofertas adjudicadas	25

Tramo No Competitivo

Total ofertado	$ 128.793.777
Total adjudicado	$ 128.793.777
Total ofertas no adjudicadas	-
Número de ofertas recibidas	101
Número de ofertas adjudicadas	101

Fecha de Emisión: 26 de septiembre de 2024
Fecha de Liquidación: 26 de septiembre de 2024
Fecha de Vencimiento: 22 de noviembre de 2024
Liquidación: a través de MAECLEAR

Letras del Tesoro de la Provincia de Buenos Aires en Pesos a descuento con vencimiento el 19 de diciembre de 2024 (nueva).

Resultado Total - Tramos Competitivo y No Competitivo

Total ofertado	$ 88.371.647.473
Total adjudicado	$ 88.371.647.473
Total ofertas no adjudicadas	-
Número de ofertas recibidas	105
Número de ofertas adjudicadas	105
Rango de precios	0,903000 - 0,899591
Precio de corte	0,899591
Tasa de interés implícita	48,4999%

A continuación, se detallan los resultados para cada uno de los tramos

Tramo Competitivo

Total ofertado	$ 88.238.587.512
Total adjudicado	$ 88.238.587.512
Total ofertas no adjudicadas	-
Número de ofertas recibidas	32
Número de ofertas adjudicadas	32

Tramo No Competitivo

Total ofertado	$ 133.059.961
Total adjudicado	$ 133.059.961
Total ofertas no adjudicadas	-
Número de ofertas recibidas	73
Número de ofertas adjudicadas	73

Fecha de Emisión: 26 de septiembre de 2024
Fecha de Liquidación: 26 de septiembre de 2024
Fecha de Vencimiento: 19 de diciembre de 2024
Liquidación: a través de MAECLEAR

Letras de la Provincia de Buenos Aires en Pesos ajustables por CER a descuento con vencimiento el 20 de marzo de 2025 (nueva).

Resultado Total - Tramos Competitivo y No Competitivo

Total ofertado	$ 9.367.891.027
Total adjudicado	$ 9.367.891.027
Total ofertas no adjudicadas	-
Número de ofertas recibidas	37
Número de ofertas adjudicadas	37
Rango de precios	0,976404 - 0,971817
Precio de corte	0,971817
Tasa de interés implícita (*)	6,0001%

(*) TNA (con convención 30/360) por sobre la variación del CER.

A continuación, se detallan los resultados para cada uno de los tramos:

Tramo Competitivo

Total ofertado	$ 9.349.374.152
Total adjudicado	$ 9.349.374.152
Total ofertas no adjudicadas	-
Número de ofertas recibidas	8
Número de ofertas adjudicadas	8

Tramo No Competitivo

Total ofertado	$ 18.516.875
Total adjudicado	$ 18.516.875
Total ofertas no adjudicadas	-
Número de ofertas recibidas	29
Número de ofertas adjudicadas	29

Fecha de Emisión: 26 de septiembre de 2024
Fecha de Liquidación: 26 de septiembre de 2024
Fecha de Vencimiento: 20 de marzo de 2025
Liquidación: a través de MAECLEAR

Letras del Tesoro de la Provincia de Buenos Aires en Pesos capitalizables con vencimiento el 24 de abril de 2025 (nueva).

Resultado Total - Tramos Competitivo y No Competitivo

Total ofertado	$ 8.989.586.875
Total adjudicado	$ 8.989.586.875
Total ofertas no adjudicadas	-
Número de ofertas recibidas	23
Número de ofertas adjudicadas	23
Rango de tasas (TEM)	3,10% - 4,05%
Tasa de corte (TEM)	4,05%

A continuación, se detallan los resultados para cada uno de los tramos:

Tramo Competitivo

Total ofertado	$ 8.985.000.000
Total adjudicado	$ 8.985.000.000
Total ofertas no adjudicadas	-
Número de ofertas recibidas	4
Número de ofertas adjudicadas	4

Tramo No Competitivo

Total ofertado	$ 4.586.875
Total adjudicado	$ 4.586.875
Total ofertas no adjudicadas	-
Número de ofertas recibidas	19
Número de ofertas adjudicadas	19

Fecha de Emisión: 26 de septiembre de 2024

Fecha de Liquidación: 26 de septiembre de 2024

Fecha de Vencimiento: 24 de abril de 2025

Liquidación: a través de MAECLEAR

Lic. Mariano Moschione
Director Provincial de Deuda y Crédito Público
Ministerio de Economía
Provincia de Buenos Aires

Dirección Provincial de Deuda y Crédito Público
Subsecretaría de Finanzas
Calle 8 e/ 45 y 46 PB Of 12
Buenos Aires, La Plata
Tel. (0221) 429 - 4505
deudaycredito@ec.gba.gov.ar
gba.gob.ar

FIDEICOMISOS FINANCIEROS

SUSCRIPCION

Banco de Valores S.A.
CNV N°60 Agente de Liquidación y Compensación
y Agente de Negociación Integral
Organizador, Fiduciario y
Organizador de la Colocación

Macro Securities S.A.U.
ALyC y AN, Integral, Registrado
bajo el N59 de la CNV
Colocador

STONEX SECURITIES S.A.
CNV N°47 Agente de Liquidación y Compensación
Y Agente de Negociación Integral
Colocador

CFN S.R.L.

Fiduciante, Administrador de los créditos
y Agente de Cobro de los créditos

AVISO DE SUSCRIPCIÓN

FIDEICOMISO FINANCIERO MEGABONO CREDITO SERIE 306
Valor Nominal de $17.528.958.368

Valores de Deuda Fiduciaria Clase A Interés Variable V/N de $13.917.992.944

Valores de Deuda Fiduciaria Clase B Interés Variable V/N de $2.247.602.508

Valores de Deuda Fiduciaria Clase C Interés Variable V/N de $1.363.362.916

Se comunica al público inversor en general que VALO (Banco de Valores S. A.) como Organizador y Colocador (y los Agentes miembros de Bolsas y Mercados Argentinos SA), Macro Securities S.A. y Stone x Securities S.A. como Colocadores (y conjuntamente con Banco de Valores S.A., los Colocadores), ofrecen en suscripción los valores fiduciarios descriptos en el presente (los "Valores Fiduciarios"), los que serán emitidos por VALO (Banco de Valores S.A.), actuando exclusivamente como fiduciario financiero del *Fideicomiso Financiero MEGABONO CREDITO SERIE 306* y no a título personal, constituido conforme a la Ley 24.441, su reglamentación y demás leyes y reglamentaciones aplicables en la República Argentina, y que cuenta con autorización de la Comisión Nacional de Valores (la "CNV") para hacer oferta pública de los mismos, la cual ha sido otorgada por la Gerencia de Fideicomisos Financieros el 24 de septiembre de 2024 y del Programa por Resoluciones n° 12.537 de fecha 21 de enero de 1999 y 15.236 de fecha 10 de noviembre de 2005 y ampliación de monto por Resolución n° 15.602 de fecha 29 de marzo de 2007, Resolución n°16.450 de fecha 10 de noviembre de 2010, Resolución N °16.769 de fecha 21 de marzo de 2012, N° 16.813 de fecha 9 de mayo de 2012, N° 17.266 de fecha 14 de enero de 2014, N°17.865 del 30 de Octubre de 2015, N°17.973 del 21 de enero de 2016,N°18.577 del 23 de marzo de 2017 y N° 20.848 del 29 de octubre de 2020.

Los activos del Fideicomiso consisten en créditos de consumo y préstamos personales otorgados en pesos por el Fiduciante.
Las condiciones de emisión de los Valores Fiduciarios son:

Valores de Deuda Fiduciaria Clase A: V/N $ 13.917.992.944. Moneda de Pago: Pesos Intereses: Variable. Tasa Badlar de Bancos Privados más 100 puntos básicos, pagaderos mensualmente, Mínimo: 35.00%. - Máximo: 65.00%
Amortización: mensual, secuencial
Calificación: AAA (arg) Plazo: 239 días

Valores de Deuda Fiduciaria Clase B: V/N $ 2.247.602.508. Moneda de Pago: Pesos
Intereses: Variable. Tasa Badlar de Bancos Privados más 250 puntos básicos pagaderos mensualmente (una vez cancelados los VDFA), Mínimo: 36.00%. - Máximo: 66.00% Amortización: mensual, secuencial
Calificación: A- (arg) Plazo: 301 días

Valores de Deuda Fiduciaria Clase C: V/N $ 1.363.362.916. Moneda de Pago: Pesos
Intereses: Variable. Tasa Badlar de Bancos Privados más 300 puntos básicos pagaderos mensualmente (una vez cancelados los VDFB), Mínimo: 37.00%. - Máximo: 67.00% Amortización: mensual, secuencial
Calificación: BB (arg) Plazo: 331 días

Todos los Valores Fiduciarios han sido calificados por FIX SCR S.A. AGENTE DE CALIFICACION DE RIESGO

- ***Forma de los Valores Fiduciarios:***

Monto mínimo de suscripción: V/N $ 1.000. para los Valores de Deuda Fiduciaria Unidad mínima de negociación: V/N $ 1.-
Listado – Negociación: Los Valores Fiduciarios se podrán listar en Bolsas y Mercados Argentinos SA y negociarse en el Mercado Abierto Electrónico S.A.
Comisión de Colocación: La colocación estará a cargo de VALO (Banco de Valores S.A.), Macro Securities S.A. y StoneX Securities S.A. los que percibirán una comisión de hasta el 0,60% sobre el monto efectivamente colocado entre terceros (valor nominal por precio de suscripción).

Los términos y condiciones de emisión, suscripción y adjudicación de los Valores Fiduciarios se encuentran descriptos en el Suplemento de Prospecto de Términos Generales de fecha 30

de enero de 2024 y en el Suplemento de Prospecto de Términos Particulares (el "Suplemento de Prospecto") de fecha 24 de septiembre de 2024, ambos publicados en Bolsas y Mercados Argentinos SA, el cual debe ser leído conjuntamente con el Prospecto del Programa de fecha 29 de octubre de 2020 (el "Prospecto"). Asimismo, el Suplemento de Prospecto y el Prospecto se encuentran disponibles en el domicilio de los Colocadores consignados en el presente aviso, y en las oficinas del Fiduciario, sitas en Sarmiento 310, de la Ciudad Autónoma de Buenos Aires, en el horario de 10 a 15 horas. Todos los términos en mayúsculas no definidos en el presente tendrán el significado que a los mismos se les asigna en el Suplemento de Prospecto.

Los Valores Fiduciarios serán ofrecidos conforme el siguiente cronograma:
Período de Difusión: del 25 de septiembre al 26 de septiembre de 2024.
Período de Licitación: el 27 de septiembre de 2024 en el horario de 10 a 16 horas.
Se aplicará el procedimiento de colocación a través del Sistema de Colocaciones de Bolsas y Mercados Argentinos SA (BYMA LISTADAS) optando por el mecanismo de subasta o licitación pública bajo la modalidad abierta. Luego del cierre del período de Litación Pública, el Fiduciario u Organizador informará mediante aviso a publicar en el Bolsas y Mercados Argentinos SA los resultados de la colocación.

Procedimiento de Adjudicación:
Las ofertas recibidas para los Valores Fiduciarios serán adjudicadas de la siguiente manera en forma separada para cada una de las clases: en primera instancia se adjudicará la sumatoria de los montos de las ofertas recibidas por el Tramo no Competitivo -teniendo en cuenta las disposiciones de la RG 662 de la CNV - luego el monto restante se adjudicará a quienes la formularan bajo el Tramo Competitivo, comenzando con las ofertas que soliciten la menor TIR o el mayor precio, según corresponda y continuando hasta agotar los títulos disponibles de la clase correspondiente. A los efectos de la determinación de la Tasa de Corte o el Precio de Corte, se tomará en cuenta la sumatoria de los montos de las ofertas recibidas por el Tramo no Competitivo y Competitivo.
La adjudicación se realizará a un precio único para cada clase (establecido sobre la base de la mayor tasa aceptada o el menor precio aceptado, según corresponda) para todas las ofertas aceptadas (la "Tasa de Corte" y el "Precio de Corte", respectivamente), que se corresponderá con la mayor tasa o menor precio ofrecido que agote la cantidad de Valores Fiduciarios de cada clase que se resuelva colocar.
En el caso de que varios inversores presenten ofertas de suscripción de igual TIR ofrecidas a la Tasa de Corte o igual al Precio de Corte, según corresponda, y el monto de la suma de esas ofertas supere el importe remanente para adjudicar, entonces dichas ofertas serán aceptadas parcialmente prorrateando la cantidad de Valores Fiduciarios correspondiente entre dichos oferentes.

La Fecha de Liquidación y Emisión será el día: 30 de septiembre de 2024 (a las 24 hs. de cerrado el período de licitación).

Ciudad Autónoma de Buenos Aires, 24 de septiembre de 2024

VALO (Banco de Valores S.A.)
y los Agentes miembros de Bolsas y Mercados Argentinos SA
Sarmiento 310, 5°piso
Buenos Aires info@valo.ar

Macro Securities S.A.
Juana Manso 555 8°A- CABA
Tel.: 5222-8978/70
Fax 5222-6755
lucasraimundez@macro.com.ar walterherrlein@macro.com.ar

StoneX Securities S.A.
Sarmiento 459, piso 9°
Buenos Aires
Teléfono: 4390-7583
fideicomiso@cibsa.com

en su carácter de Fiduciario Financiero del Fideicomiso Financiero Megabono Crédito Serie 306

Christian Torrado
Apoderado

INFORMACIONES DE BYMA S.A.

NEGOCIACION ELECTRONICA CON CONCERTACION AUTOMATICA DE OPERACIONES PRIORIDAD PRECIO-TIEMPO (PPT)

Arreglos de Operaciones
–Alta y Bajas–

Bolsas y Mercados Argentinos S.A. remitió el día 25.09.2024, los arreglos de Negociación Electrónica con Concertación Automática de Operaciones Prioridad Precio-Tiempo (PPT) que seguidamente se detallan:

Alta de Operaciones

Especie	Vto.	Cantidad	Precio	Fecha Oper.	Fecha Liq.
GD30	C.Inmediato	853.971	71.489,550	24.09.24	24.09.24
PESOS	1 Días	300.000.000	39,00%	24.09.24	25.09.24
PESOS	1 Días	100.000.000	39,00%	24.09.24	25.09.24
PESOS	1 Días	125.000.000	39,00%	24.09.24	25.09.24
DOLAR	1 Días	50.000	1,00%	24.09.24	25.09.24
PESOS	1 Días	1.500.000	38,50%	24.09.24	25.09.24
PESOS	1 Días	300.000.000	55,00%	24.09.24	25.09.24
PESOS	1 Días	170.000.000	69,00%	24.09.24	25.09.24

PUBLICACION DE PROSPECTOS Y DIFUSION DE INFORMACION

BOLSA DE COMERCIO DE BUENOS AIRES

Se recuerda a los emisores que el horario de recepción de los prospectos para su publicación en el mismo día es hasta las **18.00 horas.**

Asimismo, la información enviada con posterioridad a las 18.00 horas recibirá ingreso a partir del día hábil siguiente.

BOLSAS Y MERCADOS ARGENTINOS S.A.
SUBSISTEMA DE OPCIONES
ANALISIS DE POSICIONES LANZADORAS
SERIES DE COMPRA EXPRESADO EN V$N
Fecha de la rueda 24/09/2024

Serie Especie	Códigos	Cubierto	Opuesto	Cruzado	Descubierto
ALUAR ALUMINIO ARGENTINO S.A.					
ALUC1000DI		0,00	6.000,00	0,00	8.300,00
ALUC1000OC		93.200,00	51.700,00	0,00	82.400,00
ALUC1050DI		15.500,00	1.600,00	1.000,00	200,00
ALUC1050OC		28.000,00	0,00	0,00	12.400,00
ALUC1100OC		364.400,00	600,00	0,00	9.500,00
ALUC1300OC		4.400,00	0,00	0,00	1.300,00
ALUC1400DI		500,00	0,00	0,00	0,00
ALUC1500DI		10.000,00	300,00	0,00	0,00
ALUC500.OC		1.511.400,00	100,00	61.440,00	623.760,00
ALUC550.DI		6.200,00	6.800,00	0,00	77.500,00
ALUC700.DI		806.400,00	0,00	27.300,00	299.800,00
ALUC700.OC		58.400,00	18.100,00	0,00	500,00
ALUC800.OC		50.200,00	28.600,00	3.141,00	156.559,00
ALUC850.OC		1.400,00	2.100,00	0,00	200,00
ALUC900.DI		1.900,00	0,00	0,00	200,00
ALUC900.FE		7.600,00	6.500,00	0,00	228.200,00
ALUC900.OC		36.500,00	13.700,00	0,00	24.300,00
ALUC950.OC		44.400,00	38.300,00	0,00	19.800,00
Total:		**3.040.400,00**	**174.400,00**	**92.881,00**	**1.544.919,00**
BANCO BBVA ARGENTINA S.A.					
BBAC3400OC		0,00	0,00	0,00	200,00
BBAC4000OC		200,00	0,00	0,00	0,00
BBAC4400OC		100,00	0,00	0,00	200,00
BBAC4600OC		100,00	0,00	0,00	400,00
Total:		**400,00**	**0,00**	**0,00**	**800,00**
BANCO COMAFI S.A.					
AMZC1100OC		100,00	0,00	0,00	0,00
Total:		**100,00**	**0,00**	**0,00**	**0,00**
BANCO HIPOTECARIO S.A.					
BHIC17957O		2.700,00	0,00	0,00	0,00
BHIC23957O		500.700,00	900,00	0,00	0,00
BHIC34957O		74.500,00	5.800,00	0,00	1.000,00
BHIC36941D		3.400,00	0,00	0,00	0,00
BHIC37929O		20.900,00	2.700,00	0,00	0,00
BHIC38941D		400,00	0,00	0,00	0,00
BHIC39929O		700,00	0,00	0,00	0,00
BHIC40941D		3.500,00	0,00	0,00	0,00
BHIC41929O		190.600,00	4.400,00	0,00	0,00
BHIC42941D		2.500,00	0,00	0,00	0,00
BHIC440.OC		1.400,00	0,00	0,00	0,00
BHIC44941D		2.700,00	0,00	0,00	0,00
BHIC460.FE		800,00	0,00	0,00	0,00
BHIC46941D		11.200,00	0,00	0,00	0,00
BHIC480.FE		1.000,00	0,00	0,00	0,00
BHIC480.OC		3.300,00	0,00	0,00	0,00
BHIC48941D		5.700,00	4.500,00	0,00	0,00
BHIC50941D		2.700,00	500,00	0,00	0,00
BHIC52941D		1.000,00	0,00	0,00	0,00
BHIC52941O		100,00	0,00	0,00	0,00
BHIC54941D		4.900,00	0,00	0,00	0,00
Total:		**834.700,00**	**18.800,00**	**0,00**	**1.000,00**
BANCO MACRO S.A.					
BMAC58607O		0,00	100,00	0,00	0,00
BMAC62607O		0,00	0,00	0,00	200,00
BMAC6600OC		100,00	0,00	0,00	0,00
BMAC7200OC		0,00	0,00	0,00	100,00
BMAC7600OC		200,00	0,00	0,00	0,00
BMAC7800OC		1.600,00	0,00	0,00	0,00
BMAC8000DI		100,00	0,00	0,00	0,00
BMAC8000OC		1.400,00	100,00	0,00	100,00
Total:		**3.400,00**	**200,00**	**0,00**	**400,00**
BOLSAS Y MERCADOS ARGENTINOS S.A. (BYMA)					
BYMC260.DI		72.600,00	0,00	0,00	83.300,00
BYMC280.OC		10.000,00	0,00	0,00	0,00
BYMC300.OC		1.000,00	0,00	0,00	22.000,00
BYMC340.OC		7.500,00	0,00	0,00	13.500,00
BYMC360.DI		0,00	0,00	0,00	300,00
BYMC400.FE		2.500,00	0,00	0,00	0,00
BYMC400.OC		2.500,00	0,00	0,00	0,00
Total:		**96.100,00**	**0,00**	**0,00**	**119.100,00**
CENTRAL COSTANERA SOCIEDAD ANONIMA					
CECC320.OC		100,00	0,00	0,00	0,00
CECC360.DI		7.000,00	0,00	0,00	0,00
CECC360.OC		1.800,00	0,00	0,00	0,00
CECC380.OC		7.000,00	0,00	0,00	0,00
CECC420.OC		200,00	0,00	0,00	0,00
CECC440.OC		200,00	0,00	0,00	0,00
CECC460.OC		200,00	0,00	0,00	0,00
Total:		**16.500,00**	**0,00**	**0,00**	**0,00**
CENTRAL PUERTO S.A.					
CEPC1100FE		100,00	0,00	0,00	0,00
CEPC1200OC		100,00	0,00	0,00	800,00
CEPC1400OC		100,00	0,00	0,00	100,00
Total:		**300,00**	**0,00**	**0,00**	**900,00**
CRESUD S.A.					
CREC1000DI		500,00	0,00	0,00	0,00
CREC1000OC		0,00	100,00	0,00	100,00
CREC1050FE		0,00	100,00	0,00	0,00
CREC1100DI		0,00	0,00	0,00	500,00
CREC1100OC		300,00	0,00	0,00	0,00
CREC1200OC		13.300,00	100,00	0,00	3.000,00
CREC1300OC		35.900,00	0,00	0,00	1.200,00
CREC1400DI		6.900,00	0,00	0,00	400,00
CREC1400FE		12.600,00	0,00	0,00	0,00
CREC1400OC		1.000,00	100,00	0,00	0,00
CREC99945O		1.100,00	0,00	0,00	700,00
Total:		**71.600,00**	**400,00**	**0,00**	**5.900,00**
DISTRIBUIDORA DE GAS CUYANA S.A.					
DGCC1300DI		500,00	0,00	0,00	0,00
DGCC1500OC		300,00	0,00	0,00	0,00
Total:		**800,00**	**0,00**	**0,00**	**0,00**
EMPRESA DISTRIB. Y COMERCIALZADORA NORTE S.A. (EDENOR S.A.)					
EDNC1100OC		300,00	0,00	0,00	0,00
EDNC1200OC		100,00	300,00	0,00	300,00
EDNC1300DI		0,00	0,00	0,00	100,00
EDNC1300OC		1.100,00	300,00	0,00	400,00
EDNC1400OC		2.100,00	0,00	0,00	700,00
EDNC1500OC		400,00	0,00	0,00	2.100,00
EDNC1600OC		700,00	0,00	0,00	400,00
EDNC1700OC		7.600,00	0,00	0,00	0,00
Total:		**12.300,00**	**600,00**	**0,00**	**4.000,00**
GRUPO FINANCIERO GALICIA S.A.					
GFGC29581O		500,00	135.400,00	0,00	500,00
GFGC31081O		1.300,00	109.700,00	0,00	0,00
GFGC3150DI		0,00	0,00	0,00	0,00
GFGC3150OC		0,00	73.000,00	0,00	0,00
GFGC32581O		100,00	59.600,00	0,00	0,00
GFGC35581O		17.100,00	109.400,00	676,00	11.124,00
GFGC36464D		100,00	0,00	0,00	100,00
GFGC3750OC		400,00	9.100,00	0,00	0,00
GFGC37522O		6.300,00	88.300,00	0,00	100,00
GFGC37964D		100,00	0,00	0,00	100,00
GFGC38581O		97.100,00	807.800,00	110,00	7.590,00
GFGC4050DI		1.400,00	0,00	0,00	300,00
GFGC41973O		24.300,00	689.300,00	0,00	69.400,00
GFGC42581O		127.200,00	1.140.800,00	1.701,00	184.399,00
GFGC42964D		600,00	4.200,00	0,00	100,00
GFGC44581O		186.100,00	284.592,00	4.808,00	1.349.400,00
GFGC4600DI		4.300,00	200,00	0,00	100,00
GFGC46581O		691.200,00	315.869,00	1.031,00	277.700,00
GFGC4800DI		17.700,00	3.600,00	76.100,00	57.400,00
GFGC48581O		611.600,00	349.500,00	0,00	881.900,00
GFGC5000DI		0,00	12.700,00	0,00	0,00
GFGC5000FE		1.600,00	1.300,00	0,00	600,00
GFGC50964D		29.100,00	7.800,00	500,00	44.500,00
GFGC51973O		895.400,00	1.306.954,00	20.880,00	804.466,00
GFGC53973O		576.800,00	1.246.900,00	66.279,00	1.094.521,00
GFGC5400DI		5.100,00	3.600,00	0,00	47.000,00
GFGC5600DI		0,00	300,00	0,00	300,00
GFGC56964O		1.031.200,00	1.465.700,00	52,00	2.854.248,00
GFGC5800DI		1.200,00	2.600,00	0,00	200,00
GFGC5800FE		2.000,00	300,00	0,00	0,00
GFGC58964D		2.700,00	1.500,00	0,00	0,00
GFGC6000OC		442.800,00	2.225.991,00	924,00	1.884.685,00
GFGC60964D		99.200,00	102.300,00	713,00	103.787,00
GFGC60964O		462.000,00	3.696.784,00	58.144,00	1.515.572,00
GFGC6200FE		15.000,00	12.100,00	0,00	400,00
GFGC6400DI		100,00	7.000,00	0,00	0,00
GFGC6400FE		0,00	1.100,00	0,00	300,00
GFGC6400OC		208.300,00	1.137.655,00	323,00	1.970.522,00
GFGC6600DI		2.800,00	8.700,00	0,00	700,00
GFGC6600OC		65.100,00	573.900,00	0,00	685.200,00
GFGC6800OC		41.400,00	807.500,00	0,00	570.500,00
GFGC7000DI		1.700,00	35.300,00	0,00	29.700,00
GFGC7000FE		900,00	0,00	0,00	600,00
GFGC7000OC		64.300,00	260.500,00	0,00	600.100,00

VOLVER AL INICIO

Serie Especie	Códigos	Cubierto	Opuesto	Cruzado	Descubierto
GFGC7200OC		25.000,00	190.400,00	0,00	441.700,00
GFGC7400OC		29.900,00	172.081,00	2.219,00	465.700,00
GFGC7600DI		40.900,00	77.100,00	1.897,00	23.703,00
GFGC7600FE		3.000,00	7.600,00	2.400,00	700,00
GFGC7600OC		164.700,00	2.792.800,00	0,00	3.153.100,00
Total:		**5.999.600,00**	**20.338.826,00**	**238.757,00**	**19.133.017,00**
GRUPO SUPERVIELLE S.A.					
SUPC1800OC		200,00	0,00	0,00	0,00
SUPC2000DI		0,00	0,00	0,00	100,00
SUPC2000OC		1.200,00	0,00	0,00	0,00
SUPC2200OC		1.100,00	0,00	0,00	0,00
Total:		**2.500,00**	**0,00**	**0,00**	**100,00**
Gobierno Nacional					
A30C58000S		0,00	0,00	0,00	0,00
A30C66000S		100.000,00	0,00	0,00	0,00
UA0C54.0SE		0,00	0,00	0,00	20.000,00
UA0C56.0NO		196.000,00	0,00	0,00	0,00
UA0C56.0SE		0,00	0,00	0,00	86.000,00
Total:		**296.000,00**	**0,00**	**0,00**	**106.000,00**
HOLCIM (Argentina) S.A.					
HARC1900DI		100,00	0,00	0,00	0,00
HARC2000OC		100,00	0,00	0,00	0,00
HARC2100DI		100,00	0,00	0,00	0,00
Total:		**300,00**	**0,00**	**0,00**	**0,00**
LOMA NEGRA COMPAÑIA INDUSTRIAL ARGENTINA SOCIEDAD ANONIMA					
LOMC1500OC		0,00	0,00	0,00	200,00
LOMC1600OC		400,00	0,00	0,00	700,00
LOMC1800OC		1.100,00	0,00	0,00	800,00
LOMC2000OC		300,00	0,00	0,00	100,00
Total:		**1.800,00**	**0,00**	**0,00**	**1.800,00**
MIRGOR S.A.					
MIRC16000O		100,00	0,00	0,00	0,00
Total:		**100,00**	**0,00**	**0,00**	**0,00**
PAMPA ENERGIA S.A					
PAMC1960OC		400,00	100,00	0,00	0,00
PAMC2080OC		0,00	200,00	0,00	400,00
PAMC2140OC		0,00	1.100,00	0,00	200,00
PAMC2260OC		0,00	0,00	0,00	0,00
PAMC2320OC		0,00	600,00	0,00	0,00
PAMC2380FE		1.000,00	0,00	0,00	0,00
PAMC2380OC		7.300,00	6.000,00	0,00	3.200,00
PAMC2490OC		200,00	700,00	0,00	500,00
PAMC2600DI		0,00	0,00	0,00	200,00
PAMC2600OC		56.000,00	19.200,00	0,00	6.300,00
PAMC2710OC		3.200,00	12.900,00	0,00	3.700,00
PAMC2820DI		700,00	0,00	0,00	100,00
PAMC2820OC		8.200,00	5.700,00	0,00	4.600,00
PAMC2930OC		32.600,00	10.900,00	0,00	26.500,00
PAMC3040DI		21.500,00	200,00	0,00	1.700,00
PAMC3040FE		2.700,00	0,00	0,00	100,00
PAMC3040OC		165.900,00	19.600,00	4.000,00	26.800,00
PAMC3200DI		200,00	0,00	0,00	0,00
PAMC3200OC		15.300,00	6.500,00	0,00	16.600,00
PAMC3300OC		4.000,00	6.700,00	0,00	9.800,00
PAMC3400OC		4.300,00	5.000,00	844,00	3.556,00
PAMC3500FE		1.800,00	0,00	0,00	0,00
PAMC3500OC		100,00	0,00	0,00	0,00
Total:		**325.400,00**	**95.400,00**	**4.844,00**	**104.256,00**
SOCIEDAD COMERCIAL DEL PLATA S.A.					
COMC113.OC		2.800,00	5.300,00	0,00	0,00
COMC123.OC		36.100,00	8.600,00	0,00	3.900,00
COMC128.OC		456.600,00	48.400,00	0,00	65.800,00
COMC134.OC		1.300,00	0,00	0,00	100,00
COMC140.OC		13.200,00	1.300,00	0,00	0,00
COMC146.OC		500,00	100,00	0,00	0,00
COMC152.OC		700,00	800,00	0,00	20.000,00
COMC158.OC		14.700,00	3.600,00	0,00	0,00
COMC164.OC		124.800,00	66.900,00	0,00	7.700,00
COMC172.DI		76.200,00	11.000,00	0,00	6.800,00
COMC172.FE		104.600,00	500,00	0,00	64.300,00
COMC172.OC		78.400,00	10.300,00	0,00	10.100,00
COMC180.DI		8.400,00	32.100,00	0,00	1.300,00
COMC180.OC		61.400,00	24.800,00	0,00	100,00
COMC188.DI		3.000,00	200,00	0,00	2.000,00
COMC188.OC		242.200,00	146.400,00	0,00	11.900,00
COMC196.DI		12.800,00	1.400,00	0,00	30.700,00
COMC196.OC		155.500,00	4.700,00	158,00	28.442,00
COMC205.DI		45.100,00	7.900,00	0,00	25.900,00
COMC205.OC		98.700,00	76.600,00	0,00	25.400,00
COMC210.DI		175.300,00	34.000,00	0,00	25.100,00
COMC210.FE		1.000,00	0,00	0,00	0,00
COMC210.OC		359.400,00	349.400,00	0,00	119.000,00
COMC220.DI		27.200,00	500,00	0,00	3.800,00
COMC220.OC		258.600,00	128.700,00	0,00	78.600,00
COMC230.DI		229.500,00	15.200,00	0,00	7.400,00
COMC230.OC		326.900,00	131.000,00	0,00	315.500,00
COMC240.DI		33.700,00	400,00	0,00	20.000,00
COMC240.OC		264.600,00	341.900,00	0,00	502.000,00
COMC250.DI		406.100,00	75.600,00	5.800,00	30.500,00
COMC250.FE		200,00	0,00	0,00	1.000,00
COMC250.OC		1.786.900,00	842.751,00	94.549,00	785.400,00
COMC260.DI		0,00	7.600,00	1.000,00	11.000,00
COMC260.FE		600,00	0,00	0,00	0,00
COMC260.OC		244.700,00	175.100,00	3.000,00	220.800,00
COMC270.DI		0,00	100,00	0,00	0,00
COMC270.FE		700,00	0,00	0,00	0,00
COMC270.OC		329.200,00	309.900,00	18.338,00	366.662,00
COMC280.DI		300,00	100,00	0,00	0,00
COMC280.FE		14.400,00	13.300,00	0,00	17.200,00
COMC280.OC		492.600,00	496.200,00	1.000,00	834.200,00
COMC290.DI		5.500,00	0,00	0,00	700,00
COMC290.FE		19.100,00	600,00	0,00	9.900,00
COMC290.OC		244.800,00	585.557,00	2.343,00	440.900,00
COMC300.DI		288.200,00	175.800,00	0,00	100.700,00
COMC300.FE		15.600,00	300,00	0,00	6.100,00
COMC300.OC		4.152.000,00	1.735.692,00	3.494,00	2.151.514,00
COMC310.OC		166.000,00	1.451.500,00	0,00	241.200,00
COMC320.OC		1.319.300,00	285.700,00	0,00	217.500,00
COMC330.OC		0,00	0,00	0,00	0,00
COMC340.OC		493.400,00	1.031.400,00	0,00	278.900,00
COMC350.DI		109.200,00	4.200,00	0,00	2.600,00
COMC350.OC		394.300,00	437.000,00	0,00	160.800,00
COMC360.OC		0,00	5.000,00	0,00	1.000,00
COMC370.OC		10.000,00	2.000,00	0,00	0,00
COMC380.OC		0,00	1.200,00	0,00	0,00
COMC390.OC		0,00	2.100,00	0,00	0,00
COMC400.DI		18.500,00	27.700,00	0,00	400,00
COMC400.FE		38.900,00	2.500,00	0,00	1.200,00
COMC400.OC		208.800,00	138.500,00	0,00	122.400,00
Total:		**13.972.500,00**	**9.259.400,00**	**129.682,00**	**7.378.418,00**
TELECOM ARGENTINA S. A.					
TECC1800DI		100,00	0,00	0,00	0,00
TECC1800OC		100,00	0,00	0,00	0,00
TECC1900OC		100,00	0,00	0,00	0,00
TECC2000DI		1.000,00	0,00	0,00	0,00
TECC2000OC		200,00	0,00	0,00	0,00
Total:		**1.500,00**	**0,00**	**0,00**	**0,00**
TERNIUM ARGENTINA SOCIEDAD ANONIMA					
TXAC1000DI		40.900,00	0,00	0,00	62.600,00
TXAC1000OC		136.100,00	1.500,00	0,00	40.200,00
TXAC1100OC		14.500,00	500,00	0,00	1.200,00
TXAC1200FE		1.800,00	0,00	0,00	0,00
TXAC1200OC		3.000,00	0,00	0,00	3.000,00
TXAC1300DI		8.700,00	0,00	0,00	0,00
TXAC1300OC		3.800,00	3.900,00	0,00	5.400,00
TXAC550.OC		16.300,00	1.500,00	0,00	8.600,00
TXAC600.OC		28.500,00	100,00	0,00	0,00
TXAC800.FE		5.400,00	0,00	0,00	0,00
TXAC800.OC		8.900,00	100,00	0,00	4.000,00
TXAC850.OC		6.000,00	1.400,00	0,00	4.900,00
TXAC900.DI		100,00	0,00	0,00	100,00
TXAC900.OC		32.200,00	4.400,00	594,00	29.906,00
TXAC950.OC		600,00	200,00	0,00	0,00
Total:		**306.800,00**	**13.600,00**	**594,00**	**159.906,00**
TRANSENER CIA. DE TRANSP. DE ENERGIA ELECTR. EN ALTA TENSION S.A.					
TRAC1300OC		9.500,00	0,00	0,00	0,00
TRAC1700DI		200,00	0,00	0,00	0,00
TRAC1800DI		1.100,00	0,00	0,00	0,00
TRAC1800OC		100,00	0,00	0,00	0,00
TRAC2000OC		200,00	0,00	64,00	236,00
Total:		**11.100,00**	**0,00**	**64,00**	**236,00**
TRANSPORTADORA DE GAS DEL NORTE S.A.					
TGNC2300DI		600,00	0,00	0,00	0,00
TGNC2500OC		4.100,00	0,00	0,00	0,00
TGNC2800OC		1.700,00	0,00	0,00	900,00
TGNC3100OC		100,00	100,00	0,00	500,00
TGNC3200OC		1.500,00	200,00	0,00	0,00
TGNC3300DI		8.200,00	100,00	0,00	200,00
TGNC3300OC		4.800,00	100,00	0,00	2.600,00
Total:		**21.000,00**	**500,00**	**0,00**	**4.200,00**
TRANSPORTADORA DE GAS DEL SUR S.A.					
TGSC3900OC		100,00	0,00	0,00	600,00
TGSC4000OC		3.600,00	100,00	0,00	0,00
TGSC5000DI		100,00	0,00	0,00	0,00
TGSC5000OC		3.800,00	0,00	0,00	0,00

Serie Especie	Códigos	Cubierto	Opuesto	Cruzado	Descubierto
TGSC5200OC		400,00	0,00	0,00	200,00
TGSC5300OC		100,00	0,00	0,00	0,00
Total:		**8.100,00**	**100,00**	**0,00**	**800,00**
YPF S.A.					
YPFC19700O		1.000,00	0,00	0,00	0,00
YPFC20600O		400,00	0,00	0,00	100,00
YPFC21500O		600,00	100,00	0,00	400,00
YPFC23500O		5.900,00	1.100,00	0,00	1.600,00
YPFC24600O		0,00	0,00	0,00	400,00
YPFC25700O		0,00	200,00	0,00	0,00
YPFC26800O		1.700,00	0,00	0,00	1.300,00
YPFC27900O		700,00	900,00	0,00	800,00
YPFC29000O		22.700,00	1.900,00	0,00	8.700,00
YPFC30100O		28.700,00	10.800,00	0,00	7.600,00
YPFC31600D		1.500,00	0,00	0,00	1.100,00
YPFC31600O		33.700,00	3.300,00	0,00	6.200,00
YPFC33100O		16.000,00	8.127,00	73,00	7.000,00
YPFC34600O		4.000,00	4.300,00	200,00	400,00
YPFC36100O		400,00	200,00	0,00	3.100,00
YPFC37600D		8.000,00	200,00	0,00	900,00
YPFC37600O		7.400,00	4.562,00	838,00	5.600,00
Total:		**132.700,00**	**35.689,00**	**1.111,00**	**45.200,00**
Total series de compra:		**25.156.000,00**	**29.937.915,00**	**467.933,00**	**28.610.952,00**

SUBSISTEMA DE OPCIONES

ANALISIS DE POSICIONES LANZADORAS - SERIES DE VENTA
EXPRESADO EN V$N

Serie Especie	Códigos	Cubierto	Opuesto	Cruzado	Descubierto
ALUAR ALUMINIO ARGENTINO S.A.					
ALUV1000OC		0,00	800,00	0,00	13.300,00
ALUV1050OC		0,00	0,00	0,00	0,00
ALUV700.OC		0,00	24.500,00	0,00	600,00
ALUV750.DI		0,00	0,00	0,00	3.400,00
ALUV750.FE		0,00	0,00	0,00	800,00
ALUV750.OC		0,00	0,00	0,00	7.900,00
ALUV800.DI		0,00	0,00	0,00	1.800,00
ALUV800.FE		0,00	0,00	0,00	2.500,00
ALUV800.OC		0,00	2.000,00	0,00	11.900,00
ALUV850.FE		0,00	0,00	0,00	61.300,00
ALUV850.OC		0,00	600,00	0,00	33.700,00
ALUV900.DI		0,00	0,00	0,00	35.900,00
ALUV900.OC		0,00	0,00	0,00	23.000,00
ALUV950.OC		0,00	800,00	0,00	2.300,00
Total:		**0,00**	**28.700,00**	**0,00**	**198.400,00**
BANCO BBVA ARGENTINA S.A.					
BBAV20977O		0,00	0,00	0,00	2.100,00
BBAV22977O		0,00	0,00	0,00	100,00
BBAV24977O		0,00	0,00	0,00	3.500,00
BBAV31157O		0,00	0,00	0,00	18.000,00
BBAV3200FE		0,00	0,00	0,00	16.000,00
BBAV33157O		0,00	0,00	0,00	7.100,00
BBAV3400FE		0,00	0,00	0,00	500,00
BBAV3400OC		0,00	0,00	0,00	200,00
BBAV3600FE		0,00	0,00	0,00	2.100,00
BBAV37157O		0,00	0,00	0,00	9.500,00
BBAV4000OC		0,00	0,00	0,00	500,00
BBAV4200DI		0,00	0,00	0,00	100,00
BBAV4400OC		0,00	0,00	0,00	400,00
Total:		**0,00**	**0,00**	**0,00**	**60.100,00**
BANCO MACRO S.A.					
BMAV40077O		0,00	0,00	0,00	100,00
BMAV58607O		0,00	0,00	0,00	62.300,00
BMAV62607O		0,00	200,00	0,00	1.100,00
BMAV6400FE		0,00	0,00	0,00	16.000,00
BMAV6600FE		0,00	0,00	0,00	100,00
BMAV6600OC		0,00	0,00	0,00	100,00
BMAV7000OC		0,00	0,00	0,00	200,00
BMAV71243O		0,00	100,00	0,00	100,00
BMAV7600OC		0,00	0,00	0,00	100,00
BMAV7800DI		0,00	0,00	0,00	2.800,00
Total:		**0,00**	**300,00**	**0,00**	**82.900,00**
BOLSAS Y MERCADOS ARGENTINOS S.A. (BYMA)					
BYMV260.DI		0,00	0,00	0,00	185.000,00
BYMV280.FE		0,00	0,00	0,00	1.500,00
BYMV300.FE		0,00	0,00	0,00	1.000,00
BYMV320.FE		0,00	0,00	0,00	1.000,00
BYMV320.OC		0,00	0,00	0,00	1.000,00
BYMV340.OC		0,00	0,00	0,00	500,00
BYMV360.OC		0,00	0,00	0,00	0,00
BYMV380.OC		0,00	0,00	0,00	0,00
Total:		**0,00**	**0,00**	**0,00**	**190.000,00**
CENTRAL PUERTO S.A.					
CEPV1100DI		0,00	0,00	0,00	10.000,00
CEPV1200FE		0,00	0,00	0,00	7.200,00
CEPV1300DI		0,00	0,00	0,00	300,00
CEPV1300OC		0,00	100,00	0,00	0,00
Total:		**0,00**	**100,00**	**0,00**	**17.500,00**
CRESUD S.A.					
CREV1000OC		0,00	400,00	0,00	3.800,00
CREV1050FE		0,00	0,00	0,00	300,00
CREV1200OC		0,00	0,00	0,00	300,00
CREV84945O		0,00	0,00	0,00	300,00
CREV89945O		0,00	0,00	0,00	200,00
CREV99945O		0,00	100,00	0,00	3.400,00
Total:		**0,00**	**500,00**	**0,00**	**8.300,00**
EMPRESA DISTRIB. Y COMERCIALZADORA NORTE S.A. (EDENOR S.A.)					
EDNV1200FE		0,00	0,00	0,00	31.000,00
EDNV1300FE		0,00	200,00	0,00	8.400,00
EDNV1300OC		0,00	0,00	0,00	100,00
EDNV1400FE		0,00	0,00	0,00	600,00
EDNV900.OC		0,00	2.000,00	0,00	300,00
Total:		**0,00**	**2.200,00**	**0,00**	**40.400,00**
GRUPO FINANCIERO GALICIA S.A.					
GFGV29581O		0,00	109.700,00	0,00	6.161.300,00
GFGV31081O		0,00	413.400,00	0,00	288.500,00
GFGV3150DI		0,00	700,00	0,00	1.500,00
GFGV3150OC		0,00	192.500,00	0,00	51.000,00
GFGV32581O		0,00	483.100,00	0,00	743.500,00
GFGV35581O		0,00	710.500,00	0,00	570.100,00
GFGV36464D		0,00	0,00	0,00	100,00
GFGV3750OC		0,00	895.900,00	0,00	411.500,00
GFGV37522O		0,00	847.300,00	0,00	408.000,00
GFGV37964D		0,00	600,00	0,00	100,00
GFGV38581O		0,00	1.908.500,00	0,00	1.584.300,00
GFGV4050DI		0,00	100,00	0,00	1.200,00
GFGV41973O		0,00	868.000,00	0,00	673.900,00
GFGV42581O		0,00	1.419.200,00	0,00	944.700,00
GFGV44581O		0,00	1.234.900,00	0,00	1.119.100,00
GFGV4600DI		0,00	1.900,00	0,00	500,00
GFGV46581O		0,00	1.204.700,00	0,00	959.900,00
GFGV48581O		0,00	1.209.400,00	0,00	1.108.400,00
GFGV51973O		0,00	1.008.900,00	0,00	1.510.200,00
GFGV53973O		0,00	362.900,00	0,00	977.600,00
GFGV5400DI		0,00	0,00	0,00	5.000,00
GFGV56964O		0,00	494.200,00	0,00	307.900,00
GFGV6000OC		0,00	84.000,00	0,00	15.000,00
GFGV60964O		0,00	3.100,00	0,00	13.700,00
GFGV6200FE		0,00	200,00	0,00	0,00
GFGV6400OC		0,00	4.400,00	0,00	3.800,00
GFGV6600OC		0,00	0,00	0,00	0,00
GFGV6800OC		0,00	16.800,00	0,00	3.600,00
GFGV7000OC		0,00	0,00	0,00	0,00
GFGV7200OC		0,00	0,00	0,00	0,00
GFGV7400OC		0,00	500,00	0,00	0,00
Total:		**0,00**	**13.475.400,00**	**0,00**	**17.864.400,00**
GRUPO SUPERVIELLE S.A.					
SUPV1300OC		0,00	0,00	0,00	1.000,00
SUPV1900OC		0,00	0,00	0,00	300,00
Total:		**0,00**	**0,00**	**0,00**	**1.300,00**
PAMPA ENERGIA S.A					
PAMV1900DI		0,00	0,00	0,00	300,00
PAMV2140OC		0,00	0,00	0,00	30.000,00
PAMV2380OC		0,00	200,00	0,00	24.900,00
PAMV2490OC		0,00	1.400,00	0,00	16.200,00
PAMV2600OC		0,00	3.800,00	0,00	13.600,00
PAMV2710DI		0,00	0,00	0,00	700,00
PAMV2710OC		0,00	7.400,00	0,00	35.900,00
PAMV2820OC		0,00	1.200,00	0,00	19.400,00
PAMV2930OC		0,00	100,00	0,00	36.000,00
PAMV3040OC		0,00	1.100,00	0,00	34.800,00
PAMV3200OC		0,00	700,00	0,00	300,00
Total:		**0,00**	**15.900,00**	**0,00**	**212.100,00**
SOCIEDAD COMERCIAL DEL PLATA S.A.					
COMV102.OC		0,00	400,00	0,00	1.500,00
COMV113.OC		0,00	2.100,00	0,00	0,00
COMV123.OC		0,00	229.900,00	0,00	913.600,00
COMV128.OC		0,00	6.000,00	0,00	0,00
COMV134.OC		0,00	5.000,00	0,00	0,00
COMV140.OC		0,00	1.000,00	0,00	0,00

Serie Especie	Códigos	Cubierto	Opuesto	Cruzado	Descubierto
COMV152.OC		0,00	0,00	0,00	112.900,00
COMV158.OC		0,00	11.000,00	0,00	0,00
COMV164.OC		0,00	31.300,00	0,00	0,00
COMV172.OC		0,00	1.200,00	0,00	0,00
COMV180.OC		0,00	147.000,00	0,00	21.100,00
COMV188.DI		0,00	2.400,00	0,00	60.200,00
COMV188.OC		0,00	284.300,00	0,00	395.600,00
COMV196.DI		0,00	300,00	0,00	0,00
COMV196.OC		0,00	107.100,00	0,00	1.092.800,00
COMV205.DI		0,00	0,00	0,00	500,00
COMV205.OC		0,00	174.300,00	0,00	376.400,00
COMV210.DI		0,00	4.700,00	0,00	8.800,00
COMV210.OC		0,00	332.800,00	0,00	434.400,00
COMV220.DI		0,00	0,00	0,00	0,00
COMV220.OC		0,00	163.000,00	0,00	104.600,00
COMV230.DI		0,00	100,00	0,00	0,00
COMV230.FE		0,00	0,00	0,00	1.900,00
COMV230.OC		0,00	112.500,00	0,00	37.400,00
COMV240.OC		0,00	198.200,00	0,00	131.000,00
COMV250.DI		0,00	100,00	0,00	0,00
COMV250.OC		0,00	205.800,00	0,00	70.400,00
COMV260.OC		0,00	57.700,00	0,00	99.300,00
COMV270.DI		0,00	0,00	0,00	1.000,00
COMV270.OC		0,00	8.000,00	0,00	267.600,00
COMV280.FE		0,00	0,00	0,00	100,00
COMV280.OC		0,00	10.000,00	0,00	27.800,00
COMV290.DI		0,00	0,00	0,00	100,00
COMV290.OC		0,00	2.400,00	0,00	41.500,00
COMV300.DI		0,00	0,00	0,00	1.100,00
COMV300.FE		0,00	0,00	0,00	200,00
COMV300.OC		0,00	12.100,00	0,00	39.800,00
COMV310.DI		0,00	0,00	0,00	400,00
COMV340.OC		0,00	0,00	0,00	1.000,00
Total:		**0,00**	**2.110.700,00**	**0,00**	**4.243.000,00**
TERNIUM ARGENTINA SOCIEDAD ANONIMA					
TXAV1000DI		0,00	0,00	0,00	0,00
TXAV1000OC		0,00	0,00	0,00	100,00
TXAV1100OC		0,00	0,00	0,00	500,00
TXAV550.OC		0,00	0,00	0,00	39.700,00
TXAV800.DI		0,00	0,00	0,00	1.000,00
TXAV800.OC		0,00	300,00	0,00	10.400,00
TXAV850.DI		0,00	200,00	0,00	137.500,00
TXAV850.OC		0,00	0,00	0,00	119.100,00
TXAV900.DI		0,00	0,00	0,00	100,00
TXAV900.OC		0,00	0,00	0,00	300,00
TXAV950.DI		0,00	0,00	0,00	0,00
TXAV950.OC		0,00	0,00	0,00	100,00
Total:		**0,00**	**500,00**	**0,00**	**308.800,00**
TRANSENER CIA. DE TRANSP. DE ENERGIA ELECTR. EN ALTA TENSION S.A.					
TRAV1300OC		0,00	0,00	0,00	17.800,00
TRAV1400OC		0,00	0,00	0,00	6.500,00
TRAV1500OC		0,00	0,00	0,00	500,00
TRAV1600DI		0,00	0,00	0,00	28.800,00
TRAV1600OC		0,00	0,00	0,00	200,00
TRAV1700OC		0,00	0,00	0,00	300,00
TRAV1800OC		0,00	0,00	0,00	500,00
TRAV2000OC		0,00	0,00	0,00	100,00
Total:		**0,00**	**0,00**	**0,00**	**54.700,00**
TRANSPORTADORA DE GAS DEL SUR S.A.					
TGSV3900OC		0,00	0,00	0,00	9.600,00
TGSV4000OC		0,00	0,00	0,00	2.200,00
TGSV4100OC		0,00	0,00	0,00	2.100,00
TGSV4400OC		0,00	0,00	0,00	2.300,00
TGSV4500OC		0,00	0,00	0,00	20.000,00
Total:		**0,00**	**0,00**	**0,00**	**36.200,00**
YPF S.A.					
YPFV18800O		0,00	300,00	0,00	15.500,00
YPFV21500O		0,00	300,00	0,00	7.200,00
YPFV23500O		0,00	1.400,00	0,00	4.300,00
YPFV24600O		0,00	0,00	0,00	2.100,00
YPFV25700O		0,00	300,00	0,00	4.800,00
YPFV26800D		0,00	0,00	0,00	100,00
YPFV26800O		0,00	300,00	0,00	4.900,00
YPFV27900D		0,00	0,00	0,00	500,00
YPFV27900O		0,00	500,00	0,00	2.100,00
YPFV29000O		0,00	500,00	0,00	5.900,00
YPFV30100O		0,00	300,00	0,00	500,00
YPFV31600O		0,00	0,00	0,00	300,00
YPFV33100O		0,00	0,00	0,00	0,00
Total:		**0,00**	**3.900,00**	**0,00**	**48.200,00**
Total series de venta:		**0,00**	**15.638.200,00**	**0,00**	**23.366.300,00**

Información suministrada por BYMA S.A. el 25/09/2024

HORARIOS DE FUNCIONAMIENTO DE LOS DISTINTOS SERVICIOS

RECINTO DE SOCIOS
Sarmiento 299 — 10 a 18 hs.

BIBLIOTECA
Sala de lectura — 10 a 18 hs.
Consultas, entrega diario "La Bolsa" suscriptores — 10 a 18 hs.

HEMEROTECA — 10 a 18 hs.

CONTADURÍA
Caja
Registro de Contratos — 11 a 16 hs.

ADMINISTRACIÓN

25 de Mayo 347 2º entrepiso
Tramitación solicitudes de socios
Suscripciones al Boletín Diario y/o Boletín Semanal "La Bolsa" — 10 a 16 hs.
Compras — 10 a 18 hs.

SECRETARÍA ADMINISTRATIVA Y EVENTOS
Consultas en general — 10 a 18 hs.

BOLETÍN
T.E. 4316-7084
Recepción
edictos, Publicidad, Títulos Perdidos, etc.
Sarmiento 299 piso 2º — 11 a 16 hs.

VALORES MOBILIARIOS
T.E. 4316-7159 Fax 4316-7121
Atención sociedades que cotizan, recepción documentación, etc.
Sarmiento 299 piso 2º — 10 a 18hs.

BALANCES
T.E. 4316-7100 Fax 4316-7128
Recepción Balances sociedades y demás documentación contable
Sarmiento 299 piso 2º — 10 a 18 hs.

INFORMACIÓN SOCIETARIA
T.E. 4316-7100 Fax 4316-7121/7128
Recepción información relevante de Sociedades que cotizan
Sarmiento 299 piso 2º — 10 a 18hs.

HORARIO DE OPERACIONES — 11 a 17hs.

SESIÓN CONTINUA DE NEGOCIACIÓN — 11 a 17hs.

CONMUTADOR BOLSA — 4316-7000

ASAMBLEAS A REALIZARSE

SOCIEDADES QUE COTIZAN ACCIONES

Sociedad	Domicilio donde se realizará la Asamblea	Caracte-rística	Fecha	Hora	Fecha Publicación Convocatoria	Fecha Cierre Depósito Acciones	Hora
Carboclor S.A.	Se celebrará a distancia mediante la plataforma Microsoft Teams desde la sede social, Av. del Libertador 498, piso 12, Ciudad Autónoma de Buenos Aires	Ord.	26/09	11.00	13/08/2024	(5) 20/09/2024	16.00
Edesal Holding S.A.	Paraguay 1132, piso 5°, Ciudad Autónoma de Buenos Aires	Ord. 1ª 2ª	 27/09 27/09	 12.00 13.00	 05/09/2024 05/09/2024	 (8) 23/09/2024 (8) 23/09/2024	 17.00 17.00
IRSA Inversiones y Representaciones S.A.	A distancia desde la sede social sita en Carlos María Della Paolera 261 Piso 9 de la Ciudad Autónoma de Buenos Aires	Ord. / Ext. 1ª 2ª	 28/10 28/10	 12.00 13.00	 16/09/2024 16/09/2024	 (16) 22/10/2024 (16) 22/10/2024	 15.00 15.00
Sociedad Anónima Importadora y Exportadora de la Patagonia	Av. Leandro N. Alem 1134, piso 8, Ciudad Autónoma de Buenos Aires (sede social)	Ord.	03/10	10.00	30/08/2024	(2) 27/09/2024	15.00
Fiplasto S.A.	Se celebrará a distancia mediante el sistema Microsoft Teams	Ord. / Ext. 1ª 2ª (Ord.)	 08/10 08/10	 15.00 16.00	 10/09/2024 10/09/2024	 (6) 02/10/2024 (6) 02/10/2024	 18.00 18.00
Ferrum S.A. de Cerámica y Metalurgia	Se celebrará a distancia mediante la plataforma virtual "Zoom"	Ord. / Ext. 1ª 2ª	 16/10 16/10	 10.00 11.00	 12/09/2024 12/09/2024	 (13) 11/10/2024 (13) 11/10/2024	 — —
Edesa Holding S.A.	Ortiz de Ocampo 3302, Módulo 3, piso 4°, oficina 23, Ciudad Autónoma de Buenos Aires	Ord. 1ª	 22/10	 14.00	 17/09/2024	 (17) 16/10/2024	 17.00
Continental Urbana S.A.I.	Cerrito 866, 6° piso, Ciudad Autónoma de Buenos Aires	Ord.	23/10	9.00	—	(18) 17/10/2024	15.30
Compañía Introductora de Buenos Aires S.A.	Se celebrará a distancia mediante la plataforma Microsoft Teams	Ord. / Ext.	24/10	10.00	—	—	—
ALUAR Aluminio Argentino S.A.I.C.	San Martín 920, Entre Piso, Ciudad Autónoma de Buenos Aires (Hotel Dazzler Tower)	Ord.	24/10	15.00	09/09/24	(12) 18/10/2024	16.00
Garovaglio y Zorraquín S.A.	Marcelo T. de Alvear 742, Hotel Sheltown, Salón Renoir, Ciudad Autónoma de Buenos Aires	Ord. / Ext. 1ª	 24/10	 10.00	 —	 (20) 18/10/2024	 17.00
Cresud S.A.C.I.F y A.	Carlos María Della Paolera 261 Piso 9 de la Ciudad Autónoma de Buenos Aires (sede social)	Ord. / Ext. 1ª 2ª	 28/10 28/10	 14.00 15.00	 16/09/2024 16/09/2024	 (15) 22/10/2024 (15) 22/10/2024	 15.00 15.00
Carlos Casado S.A.	Av. Leandro N. Alem 855 Piso 15 de la Ciudad Autónoma de Buenos Aires (sede social)	Ord. / Ext.	30/10	12.00	12/09/2024	(14) 24/10/2024	—
Matba Rofex S.A.	Córdoba 1402, Rosario, Provincia de Santa Fe	Ord. / Ext. 1ª 2ª (Ord)	 30/10 30/10	 17.00 18.00	 — —	 — —	 — —
Patricios S.A.I.C.	—	Ord.	31/10	—	—	—	—

SOCIEDADES QUE COTIZAN OBLIGACIONES NEGOCIABLES

INVAP S.E.	Comandante Luis Piedrabuena (ex RN-237) N° 4950, San Carlos de Bariloche, Prov. de Río Negro (sede social)	Ord. / Ext.	27/09	12.00	06/09/2024	—	—
Tarjetas del Mar S.A.	Sede Social	Ord.	02/10	17.00	—	—	—
Futuros y Opciones.com S.A.	Se celebrá a distancia	Ord.	02/10	15.00	—	(7)	—
MSU S.A.	—	Ord. / Ext.	03/10	12.00	—	—	—
Liag Argentina S.A.U.	Maipú 1300, piso 26, Ciudad Autónoma de Buenos Aires (sede social)	Ord.	03/10	11.00	09/09/2024	—	—

VOLVER AL INICIO

Sociedad	Domicilio donde se realizará la Asamblea	Caracte-rística	Fecha	Hora	Fecha Publicación Convocatoria	Fecha Cierre Depósito Acciones	Hora
Rizobacter Argentina S.A.	Se celebrará a distancia mediante la plataforma Zoom	Ord. 1ª 2ª	 15/10 15/10	 15.00 16.00	 — —	 (11) (11)	 — —
Insumos Agroquímicos S.A.	Av. Santa Fe 1731, piso 3 oficina 12, Ciudad Autónoma de Buenos Aires y será celebrada en modalidad a distancia a través de la plataforma Zoom	Ord.	17/10	15.00	—	(10) 11/09/2024	17.00
SOCIEDADES QUE COTIZAN OBLIGACIONES NEGOCIABLES PYME							
Tecnovax S.A.	Luis Viale 2835 (sede social)	Ord.	30/09	11.00	—	—	—
Meranol S.A.C.I.	Azopardo Nro. 770 piso 23° Oficina "6", Ciudad Autónoma de Buenos Aires (sede social)	Ord. / Ext. 1ª 2ª	 15/10 15/10	 12.00 13.00	16/10/2024	07/10/2024	—
Insumos Agroquimicos S.A	Avda. Santa Fe 1731 Piso 3 Oficina 12 de la ciudad Autónoma de Buenos Aires (sede social)	Ord.	17/10	15.00	19/09/2024	(19) 11/10/2024	17.00
SOCIEDADES QUE COTIZAN FONDOS COMUNES DE INVERSION							
Allaria Fondos Administrados Sociedad Gerente de Fondos Comunes de Inversión S.A	25 de Mayo 359, Piso 5°, CABA	Ext. cuotapartista	03/10	17.30	—	27/10/2024	—

(2) Para asistir a la asamblea los accionistas deberán depositar hasta el día 27 de septiembre de 2024 inclusive, en la sede social sita en Av. Leandro N. Alem 1134, Piso 8°, Ciudad Autónoma de Buenos Aires, de lunes a viernes de 10 a 15 horas, la constancia de su cuenta de acciones escriturales emitida por la Caja de Valores S.A. En los términos de la Resolución General N° 7/2003 de la Inspección General de Justicia, los accionistas que sean sociedades constituidas en el extranjero deberán acreditar su inscripción a los fines del artículo 123 de la Ley General de Sociedades y sus modificatorias. Cuando se trate de accionistas bajo la forma de personas jurídicas, deberán acreditar sus datos de inscripción societaria en el Registro respectivo, para su correcta individualización en el Libro de Depósito de Acciones y Registro de Asistencia a Asambleas.

(5) NOTA 1: Se recuerda a los Sres. Accionistas que: (i) participar en la asamblea en forma virtual deberán informar su participación al correo electrónico notificaciones@carboclor.com.ar debiendo indicar el correo electrónico al cual se deberá remitir el link de acceso; quienes participen en forma presencial en la sede social, deberán comunicar su asistencia en el plazo legal, a la casilla electrónica previamente indicada o bien presentar el certificado de tenencia accionaria en la sede social; (ii) los accionistas podrán participar de la asamblea en forma virtual a través del link de acceso que oportunamente se les enviará a la dirección de correo electrónico informado por los accionistas a la Sociedad al momento de comunicar asistencia; o bien podrán participar concurriendo en la fecha y horario fijado para la asamblea en la sede social sita en Avda. del Libertador 498, piso 12 oficina 1220 de la Ciudad Autónoma de Buenos Aires. En el caso de participar mediante apoderados deberá remitirse a la entidad con cinco (5) días hábiles de antelación a la celebración de la asamblea el instrumento habilitante correspondiente, suficientemente autenticado. Los votos se emitirán a viva voz, de lo cual se dejará expresa constancia en la grabación de la asamblea correspondiente; serán tenidos en cuenta en igualdad de condiciones los votos emitidos por quienes participen a distancia y quienes concurran a la sede social para participar en el acto; (iii) Los accionistas deberán remitir su constancia de Acciones Escriturales emitidas por la Caja de Valores S.A. hasta el día 20 de septiembre de 2024 inclusive, al correo electrónico indicado o en la sede social, de 10:00 a 16:00 horas.

(6) La Asamblea se celebrará a distancia –conforme lo dispuesto en el Artículo Décimo Primero del Estatuto Social– mediante el sistema Microsoft Teams®, desde la sede social sita en Adolfo Alsina 756, Piso 10 de la Ciudad Autónoma de Buenos Aires, y se garantizará la posibilidad de participación de forma presencial para aquellos accionistas que así lo dispongan al momento de comunicar su asistencia y/o hasta el día del cierre del plazo legal previsto para la comunicación de asistencia.

(7) Se deja constancia: (I) Que la totalidad de los accionistas de la Sociedad han comprometido su concurrencia a la Asamblea, como asimismo que las decisiones que se adopten serán aprobadas por unanimidad de votos, razón por la cual, de acuerdo con lo dispuesto por el art. 237 in fine de la Ley N° 19.550, no se procederá a la publicación de edictos y (II) Que los accionistas podrán remitir por correo electrónico a la dirección legales@fyo.com los instrumentos habilitantes para votar en la Asamblea a distancia hasta el momento previo a iniciarse la asamblea.

(8) Se informa a los sres. accionistas que: **a.** Deberán remitir sus correspondientes constancias de saldo de cuenta de acciones escriturales, libradas al efecto por Caja de Valores S.A., a Paraguay 1132, Piso 5º, Ciudad Autónoma de Buenos Aires, en cualquier día hábil de 10:00 a 17:00 horas y hasta el día 23 de septiembre de 2024 inclusive. **b.** Atento lo dispuesto por el Art. 22, capítulo II, Sección I, Título II de las Normas de la CNV, al momento de inscripción para participar de la Asamblea, se deberán informar los siguientes datos del titular de las acciones: (a) nombre y apellido o denominación social completa; (b) tipo y N° de documento de identidad de las personas físicas o datos de inscripción registral de las personas jurídicas con expresa indicación del Registro donde se hallan inscriptas y de su jurisdicción; (c) domicilio con indicación de su carácter. Los mismos datos deberá proporcionar quien asista a la Asamblea como representante del titular de las acciones. **c.** Se recuerda a los Sres. Accionistas que en lo que respecta al ejercicio de sus derechos como accionistas de la Sociedad, su actuación deberá adecuarse a las normas de la Ley de Sociedades Comerciales de la República Argentina. En tal sentido se solicita a los Sres. Accionistas que revistan la calidad de sociedad extranjera, acompañen la documentación que acredita su inscripción como tal ante el Registro Público de Comercio correspondiente, en los términos del Artículo 123 de la Ley de Sociedades Comerciales, Ley Nro. 19.550 y sus modificatorias. **d.** Se ruega a los Sres. Accionistas presentarse con no menos de 15 minutos de anticipación a la hora prevista para la realización de la Asamblea, a fin de acreditar los poderes y firmar el Registro de Asistencia.

(10) NOTA: Los señores accionistas que deseen concurrir a la Asamblea, deberán presentar el certificado de concurrencia a la misma, el cual debe ser solicitado en la Caja de Valores. Podrán presentar los certificados mencionados: (a) en la sede social, cuyo domicilio es Av. Santa Fe 1731 3 piso, oficina 12, CABA, en el horario de 13 a 17 horas, o (b) por medio de correo electrónico, a la casilla que se indicará a continuación. En ambos casos, el plazo para su presentación vence el viernes 11 de octubre de 2024 a las 17 horas. Se informa que la Asamblea se celebrara a distancia, conforme lo establece el artículo DECIMOQUINTO del Estatuto de la Sociedad, y en plena conformidad con lo estipulado en el artículo 158, 2do párrafo inciso a) del Código Civil y Comercial, y la Resolución de la Comisión Nacional de Valores 939/2022, mediante la plataforma Zoom Meetings. Los accionistas deberán comunicar su asistencia y enviar copia de la documentación habilitante para asistir a la Asamblea, a la dirección de correo electrónico: sdallag@insuagro.com.ar consignando en el asunto: "Asamblea 2024". Al momento de la comunicación de asistencia y de la efectiva concurrencia deberá acreditarse respecto de los titulares de acciones y/o su representante: (a) una dirección de correo electrónico (e-mail) y un teléfono de contacto, (b) el nombre de la persona que participará de la Asamblea y una copia legible (escaneada o fotografiada) de su D.N.I., y (c) a quienes participen de la Asamblea a través de un mandatario, deberán remitir a la casilla de correo electrónico mencionada el instrumento habilitante correspondiente, suficientemente autenticado, en el plazo dispuesto por el art. 238 de la Ley General de Sociedades. En la apertura de la Asamblea

VOLVER AL INICIO

cada uno de los participantes deberá acreditar su identidad e indicar el lugar donde se encuentra. Durante el transcurso de la Asamblea los señores accionistas podrán participar con voz y emitir su voto en forma oral y/o electrónica. El link y el modo de acceso al sistema serán enviados a los accionistas que comuniquen su asistencia, a la dirección de correo electrónico que indiquen en la notificación de asistencia**.** Los accionistas o representantes de accionistas deberán sumarse a la Asamblea al menos 15 minutos antes de su inicio, con el fin de no demorar el proceso de registración virtual. Todos los participantes deberán prender su cámara y micrófono, y permitir a la plataforma "Zoom" que acceda a éstos. Los miembros de la Comisión Fiscalizadora que participen de la Asamblea verificarán el cumplimiento de los recaudos y la normativa aplicable.

(11) Nota: (i) la Asamblea será celebrada respetando lo estipulado en el artículo DECIMO SEGUNDO del Estatuto Social, y en plena conformidad con las disposiciones previstas en el artículo 158, 2do párrafo inciso a) del Código Civil y Comercial, la Resolución de la Comisión Nacional de Valores ("CNV") 939/2022 mediante la utilización de la plataforma "Zoom"; (ii) los Sres. accionistas, conforme lo establecido por la Resolución N° 939/2022 de la CNV para poder concurrir a la Asamblea deberán cursar comunicación vía correo electrónico a la siguiente casilla: frodenas@biocerescrops.com para que se los inscriba en el Libro de Asistencia, con no menos de tres (3) días hábiles de anticipación al de la fecha fijada para la Asamblea, todo conforme a lo dispuesto por el art. 238 de la Ley General de Sociedades ("LGS"). Los accionistas que se registren para participar de la Asamblea deberán enviar a la referida casilla de correo electrónico: (a) una dirección de correo electrónico (e-mail) y un teléfono de contacto, (b) el nombre de la persona que participará de la Asamblea y una copia legible (escaneada o fotografiada) de su D.N.I., y (c) a quienes participen de la Asamblea a través de un mandatario, deberán remitir a la referida casilla el instrumento habilitante correspondiente, suficientemente autenticado, en el plazo dispuesto por el art. 238 de la LGS. (iii) A los accionistas registrados para participar de la Asamblea se les enviará a la dirección de correo electrónico (e-mail) por ellos informada, un correo que contendrá los datos de acceso para la Asamblea. (iv) Los accionistas o representantes de accionistas deberán sumarse a la Asamblea al menos 15 minutos antes de su inicio, con el fin de no demorar el proceso de registración virtual y, al sumarse a la reunión, deberán identificarse adecuadamente. Todos los participantes deberán prender su cámara y micrófono, y permitir a la plataforma "Zoom" que acceda a éstos. El Sr. Facundo Rodenas operará la plataforma Zoom como administrador de la misma. (v) Los miembros de la Comisión Fiscalizadora que participen de la Asamblea verificarán el cumplimiento de la normativa aplicable.

(12)NOTAS: A los efectos previstos en el artículo 67 de la Ley General de Sociedades N° 19.550, T.O 1984 y en el artículo 70 de la Ley 26.831, la documentación aludida en el punto 2., se encuentra a disposición de los accionistas en la sede social de Marcelo T. de Alvear 590, 3° piso, Ciudad Autónoma de Buenos Aires. Para la concurrencia a la Asamblea los accionistas deberán depositar constancias de sus cuentas de acciones escriturales expedidas por la Caja de Valores S.A., a efectos que se inscriba en el libro de asistencia, lo que deberán cumplimentar personalmente de lunes a viernes, en días hábiles, de 10:00 a 16:00 horas, hasta el día 18 de octubre de 2024 inclusive, en el domicilio de la sede social antes mencionado. Las registraciones de asistencia a la Asamblea se iniciarán a las 13:30 horas del día de su celebración. Para participar de la Asamblea los accionistas y/o quienes concurran en su representación, deberán dar cumplimiento a lo establecido por los artículos 22, 24, 25 y 26 del Capítulo II del Título II de las Normas de la Comisión Nacional de Valores y sus modificatorias (N.T. 2013 y mod.). El mecanismo previsto para el desarrollo de la Asamblea es únicamente de forma presencial.

(13) NOTA 2: Al celebrarse la Asamblea con la modalidad a distancia por videoconferencia y a fines de garantizar la participación de los accionistas que hubieren comunicado su asistencia en debida forma, así como la de los directores y consejeros, además de la publicación en los diarios legalmente exigidos, se enviará con la debida anticipación, una invitación a través de los correos electrónicos informados por los mismos, con un instructivo técnico de la plataforma elegida por la Sociedad, en este caso Zoom, y un instructivo con las reglas societarias para llevar a cabo la Asamblea, a fin de permitirles el libre acceso y participación en el acto asambleario. Con la supervisión de los miembros del Consejo de Vigilancia, se identificará a cada uno de los accionistas (y/o sus apoderados) participantes de la Asamblea, exhibiendo éstos el documento que acredite su identidad, quienes emitirán su voto a viva voz. El Consejo de Vigilancia ejercerá sus atribuciones durante la Asamblea, a fin de velar por el debido cumplimiento a las normas legales, reglamentarias y estatutarias. Asimismo, se dejará constancia en el acta de los sujetos y el carácter en que participaron en el acto a distancia, el lugar donde se encontraban, y de los mecanismos técnicos utilizados. La plataforma Zoom permite la transmisión en simultáneo de sonido, imágenes y palabras, así como la accesibilidad y participación de todos los accionistas debidamente registrados para participar de la asamblea, con voz y voto. Asimismo, la Asamblea celebrada de este modo será grabada en soporte digital y su copia se conservará en copia digital por el término de cinco (5) años, estando a disposición de cualquier accionista que la solicite y será transcripta en el correspondiente libro social. NOTA 3: Para el tratamiento de los puntos 5 y 12 del Orden del Día, la Asamblea sesionará con el carácter de extraordinaria. NOTA 4: Los accionistas tendrán derecho a participar de la Asamblea a distancia desde la sede social, en cuyo caso solicitamos a aquellos que deseen hacer ejercicio de esta opción, que lo comuniquen por escrito al correo electrónico: infosocietaria@ferrum.com, con por lo menos 3 días hábiles de anticipación a la fecha de celebración de la Asamblea, a fin de coordinar lo pertinente.

(14) Nota: El registro de acciones escriturales es llevado por Caja de Valores S.A. (CVSA) domiciliada en 25 de Mayo 362 CABA por lo que para asistir a la Asamblea deberán obtener una constancia de la cuenta de acciones escriturales llevada por CVSA. Conforme lo dispuesto por el estatuto social y las Normas de Comisión Nacional de Valores, la asamblea de accionistas se celebrará bajo modalidad a distancia desde la sede social sita en Av. Leandro N. Alem 855 Piso 15 de la Ciudad Autónoma de Buenos Aires y se garantizará la posibilidad de participación de forma presencial de aquellos accionistas que así lo dispongan al momento de comunicar su asistencia a asamblea y/o hasta el día del cierre del plazo legal previsto para la comunicación de asistencia. A tales efectos se establece la casilla de correo administracion@carloscasadosa.com.ar a fin de permitir la registración a la Asamblea de forma electrónica y la recepción de los certificados emitidos por la Caja de Valores S.A., que hayan sido gestionados por el accionista. El plazo para comunicar la asistencia a dicha dirección de correo electrónico vence el día 24 de octubre de 2024 a las 15:00 horas, y deberá el accionista indicar los siguientes datos: nombre y apellido o denominación social completa; tipo y número de documento de identidad o datos de inscripción registral con expresa individualización del específico registro y de su jurisdicción; domicilio en el que se encuentran a los efectos de dejar constancia del mismo en la asamblea. Además, en caso de encontrarse representados mediante representante legal y/o apoderados, los accionistas deberán proporcionar a través de la misma dirección de correo electrónico denunciada en este aviso, con cinco (5) días hábiles de antelación a la celebración de la asamblea, es decir, hasta el día 22 de octubre de 2024, los mismos datos respecto de los apoderados que asistirán a la asamblea en su representación, como así también la documentación que acredite la personería, suficientemente autenticada, todo ello en formato pdf. Por su parte, los representantes de los accionistas que decidan participar de forma presencial, podrán acreditar tal carácter presentando la documentación habilitante ante la emisora el mismo día de la asamblea. Los accionistas que comuniquen su asistencia a través de la dirección de correo electrónico indicada ut supra, deberán informar además sus datos de contacto (teléfono y correo electrónico) a efectos de que la Sociedad los mantenga informados de eventuales medidas que se dispongan respecto de la celebración de la Asamblea. La Sociedad remitirá en forma electrónica a los accionistas que se hubieran registrado al mail indicado precedentemente un comprobante de recibo para la admisión de su participación en la Asamblea. Asimismo, se solicita a los accionistas personas jurídicas, locales o extranjeras, que informen los beneficiarios finales titulares de las acciones que conforman el capital social del accionista y la cantidad de acciones con las que votarán. Al sistema de videoconferencia a utilizarse para la celebración de la asamblea podrán acceder los accionistas que hayan comunicado asistencia, mediante el link que se les enviará junto con el correspondiente instructivo a la casilla de correo electrónico denunciada por los mismos. El sistema a utilizarse será la aplicación Zoom y permitirá: (i) garantizar la libre accesibilidad de todos los accionistas debidamente identificados o de sus representantes acreditados con instrumentos habilitantes validados, incluyendo en todos los casos copia del DNI y la accesibilidad de los restantes participantes de la asamblea (directores y síndicos, entre otros); (ii) la posibilidad de participar de la asamblea con voz y voto mediante la transmisión simultánea de sonido, imágenes y palabras durante el transcurso de toda la Asamblea, asegurando el principio de igualdad de trato a todos los participantes; y (iii) la grabación del desarrollo de toda la Asamblea en forma digital y la conservación de una copia en soporte digital por el plazo de 5 (cinco) años la que estará a disposición de los accionistas que así la requieran. Al momento de la votación de cada punto del orden del día se interpelará a cada uno de los accionistas presentes sobre el sentido de su voto, el que podrá expresarse a viva voz. En el acta de asamblea se dejará constancia de los sujetos y el carácter en que participaron, el lugar donde se encontraban y de los mecanismos técnicos utilizados. Dicha acta se suscribirá dentro de los cinco (5) días hábiles de celebrada la reunión. Asimismo, se deja constancia que al tratar el punto cuarto del orden del día, la asamblea sesionará en carácter de extraordinaria y se requerirá un quórum del 60%, por ello, y de conformidad a las disposiciones del art. 237 de la Ley General de Sociedades, habiéndose convocado en primera y segunda convocatoria en forma simultánea, en el caso de celebrarse la asamblea en segunda convocatoria por haber fracasado la primera, tratándose CARLOS CASADO SA de una sociedad que hace oferta pública de sus acciones, sólo podrán considerarse los puntos del orden del día correspondientes a la asamblea ordinaria debiendo celebrarse asamblea extraordinaria en segunda convocatoria para tratar el cuarto punto del orden del día dentro del plazo previsto en el artículo citado y conforme las disposiciones de convocatoria allí establecidas. El Directorio.

(15) Nota: El registro de acciones escriturales es llevado por Caja de Valores S.A. ("CVSA") domiciliada en 25 de Mayo 362 CABA por lo que para asistir a la Asamblea deberán obtener una constancia de la cuenta de acciones escriturales llevada por CVSA. Conforme lo dispuesto en el artículo vigésimo cuarto del estatuto social y las Normas de Comisión Nacional de Valores, la asamblea de accionistas se celebrará bajo modalidad a distancia desde la sede social sita en Carlos María Della Paolera 261 Piso 9 de la Ciudad Autónoma de Buenos Aires y se garantizará la posibilidad de participación de forma presencial de aquellos accionistas que así lo

dispongan al momento de comunicar su asistencia a asamblea y/o hasta el día del cierre del plazo legal previsto para la comunicación de asistencia. A tales efectos se establece la casilla de correo l.huidobro@zbv.com.ar a fin de permitir la registración a la Asamblea de forma electrónica y la recepción de los certificados emitidos por la Caja de Valores S.A., que hayan sido gestionados por el accionista. El plazo para comunicar la asistencia a dicha dirección de correo electrónico vence el día 22 de octubre de 2024 a las 15:00 horas, de conformidad a lo dispuesto en el artículo 238 de la Ley General de Sociedades y deberá el accionista indicar los siguientes datos: nombre y apellido o denominación social completa; tipo y número de documento de identidad o datos de inscripción registral con expresa individualización del específico registro y de su jurisdicción; domicilio en el que se encuentra a los efectos de dejar constancia del mismo en la asamblea. Además, en caso de encontrarse representados mediante representante legal y/o apoderados, los accionistas que decidan participar a distancia deberán proporcionar a través de la misma dirección de correo electrónico denunciada en este aviso y también hasta el día 22 de octubre de 2024 (conf. art. 238 Ley General de Sociedades), los mismos datos respecto de los apoderados que asistirán a la asamblea en su representación, como así también la documentación que acredite la personería, suficientemente autenticada, todo ello en formato pdf. Por su parte, los representantes de los accionistas que decidan participar de forma presencial podrán acreditar tal carácter presentando la documentación habilitante ante la emisora el mismo día de la asamblea. Los accionistas que comuniquen su asistencia a través de la dirección de correo electrónico indicada ut supra, deberán informar además sus datos de contacto (teléfono y correo electrónico) a efectos de que la Sociedad los mantenga informados de eventuales medidas que se dispongan respecto de la celebración de la Asamblea. La Sociedad remitirá en forma electrónica a los accionistas que se hubieran registrado al mail indicado precedentemente un comprobante de recibo para la admisión de su participación en la Asamblea. Asimismo, se solicita a los accionistas personas jurídicas, locales o extranjeras, que informen los beneficiarios finales titulares de las acciones que conforman el capital social del accionista y la cantidad de acciones con las que votarán. Al sistema de videoconferencia a utilizarse para la celebración de la asamblea podrán acceder los accionistas que hayan comunicado asistencia, mediante el link que se les enviará junto con el correspondiente instructivo a la casilla de correo electrónico denunciada por los mismos. El sistema a utilizarse será la aplicación Zoom y permitirá: (i) garantizar la libre accesibilidad de todos los accionistas debidamente identificados o de sus representantes acreditados con instrumentos habilitantes validados, incluyendo en todos los casos copia del DNI y la accesibilidad de los restantes participantes de la asamblea (directores y síndicos, entre otros); (ii) la posibilidad de participar de la asamblea con voz y voto mediante la transmisión simultánea de sonido, imágenes y palabras durante el transcurso de toda la Asamblea, asegurando el principio de igualdad de trato a todos los participantes; y (iii) la grabación del desarrollo de toda la Asamblea en forma digital y la conservación de una copia en soporte digital por el plazo de 5 (cinco) años la que estará a disposición de los accionistas que así la requieran. Al momento de la votación de cada punto del orden del día se interpelará a cada uno de los accionistas presentes sobre el sentido de su voto, el que podrá expresarse a viva voz. En el acta de asamblea se dejará constancia de los sujetos y el carácter en que participaron, el lugar donde se encontraban y de los mecanismos técnicos utilizados. Dicha acta se suscribirá dentro de los cinco (5) días hábiles de celebrada la reunión. Asimismo, se deja constancia que al tratar los puntos cuarto, décimo tercero y décimo cuarto del orden del día, la asamblea sesionará en carácter de extraordinaria y se requerirá un quórum del 60%, por ello, y de conformidad a las disposiciones del art. 237 de la Ley General de Sociedades, habiéndose convocado en primera y segunda convocatoria en forma simultánea, en el caso de celebrarse la asamblea en segunda convocatoria por haber fracasado la primera, tratándose CRESUD S.A.C.I.F. y A. de una sociedad que hace oferta pública de sus acciones, sólo podrán considerarse los puntos del orden del día correspondientes a la asamblea ordinaria debiendo celebrarse asamblea extraordinaria en segunda convocatoria para tratar los puntos correspondientes del orden del día dentro del plazo previsto en el artículo citado y conforme las disposiciones de convocatoria allí establecidas. El Directorio.

(16) Nota: El registro de acciones escriturales es llevado por Caja de Valores S.A. ("CVSA") domiciliada en 25 de Mayo 362 CABA por lo que para asistir a la Asamblea deberán obtener una constancia de la cuenta de acciones escriturales llevada por CVSA. Conforme lo dispuesto en el artículo vigésimo cuarto del estatuto social y las Normas de Comisión Nacional de Valores, la asamblea de accionistas se celebrará bajo modalidad a distancia desde la sede social sita en Carlos María Della Paolera 261 Piso 9 de la Ciudad Autónoma de Buenos Aires y se garantizará la posibilidad de participación de forma presencial de aquellos accionistas que así lo dispongan al momento de comunicar su asistencia a asamblea y/o hasta el día del cierre del plazo legal previsto para la comunicación de asistencia. A tales efectos se establece la casilla de correo l.huidobro@zbv.com.ar a fin de permitir la registración a la Asamblea de forma electrónica y la recepción de los certificados emitidos por la Caja de Valores S.A., que hayan sido gestionados por el accionista. El plazo para comunicar la asistencia a dicha dirección de correo electrónico vence el día 22 de octubre de 2024 a las 15:00 horas, de conformidad a lo dispuesto en el artículo 238 de la Ley General de Sociedades y deberá el accionista indicar los siguientes datos: nombre y apellido o denominación social completa; tipo y número de documento de identidad o datos de inscripción registral con expresa individualización del específico registro y de su jurisdicción; domicilio en el que se encuentra a los efectos de dejar constancia del mismo en la asamblea. Además, en caso de encontrarse representados mediante representante legal y/o apoderados, los accionistas que decidan participar a distancia deberán proporcionar a través de la misma dirección de correo electrónico denunciada en este aviso y también hasta el día 22 de octubre de 2024 (conf. art. 238 Ley General de Sociedades), los mismos datos respecto de los apoderados que asistirán a la asamblea en su representación, como así también la documentación que acredite la personería, suficientemente autenticada, todo ello en formato pdf. Por su parte, los representantes de los accionistas que decidan participar de forma presencial, podrán acreditar tal carácter presentando la documentación habilitante ante la emisora el mismo día de la asamblea. Los accionistas que comuniquen su asistencia a través de la dirección de correo electrónico indicada ut supra, deberán informar además sus datos de contacto (teléfono y correo electrónico) a efectos de que la Sociedad los mantenga informados de eventuales medidas que se dispongan respecto de la celebración de la Asamblea. La Sociedad remitirá en forma electrónica a los accionistas que se hubieran registrado al mail indicado precedentemente un comprobante de recibo para la admisión de su participación en la Asamblea. Asimismo, se solicita a los accionistas personas jurídicas, locales o extranjeras, que informen los beneficiarios finales titulares de las acciones que conforman el capital social del accionista y la cantidad de acciones con las que votarán. Al sistema de videoconferencia a utilizarse para la celebración de la asamblea podrán acceder los accionistas que hayan comunicado asistencia, mediante el link que se les enviará junto con el correspondiente instructivo a la casilla de correo electrónico denunciada por los mismos. El sistema a utilizarse será la aplicación Zoom y permitirá: (i) garantizar la libre accesibilidad de todos los accionistas debidamente identificados o de sus representantes acreditados con instrumentos habilitantes validados, incluyendo en todos los casos copia del DNI y la accesibilidad de los restantes participantes de la asamblea (directores y síndicos, entre otros); (ii) la posibilidad de participar de la asamblea con voz y voto mediante la transmisión simultánea de sonido, imágenes y palabras durante el transcurso de toda la Asamblea, asegurando el principio de igualdad de trato a todos los participantes; y (iii) la grabación del desarrollo de toda la Asamblea en forma digital y la conservación de una copia en soporte digital por el plazo de 5 (cinco) años la que estará a disposición de los accionistas que así la requieran. Al momento de la votación de cada punto del orden del día se interpelará a cada uno de los accionistas presentes sobre el sentido de su voto, el que podrá expresarse a viva voz. En el acta de asamblea se dejará constancia de los sujetos y el carácter en que participaron, el lugar donde se encontraban y de los mecanismos técnicos utilizados. Dicha acta se suscribirá dentro de los cinco (5) días hábiles de celebrada la reunión. Asimismo, se deja constancia que al tratar los puntos cuarto, décimo tercero, décimo cuarto, décimo quinto, décimo sexto y décimo séptimo del orden del día, la asamblea sesionará en carácter de extraordinaria y se requerirá un quórum del 60%, por ello, y de conformidad a las disposiciones del art. 237 de la Ley General de Sociedades, habiéndose convocado en primera y segunda convocatoria en forma simultánea, en el caso de celebrarse la asamblea en segunda convocatoria por haber fracasado la primera, tratándose IRSA INVERSIONES Y REPRESENTACIONES SOCIEDAD ANÓNIMA de una sociedad que hace oferta pública de sus acciones, sólo podrán considerarse los puntos del orden del día correspondientes a la asamblea ordinaria debiendo celebrarse asamblea extraordinaria en segunda convocatoria para tratar los puntos correspondientes del orden del día dentro del plazo previsto en el artículo citado y conforme las disposiciones de convocatoria allí establecidas. El Directorio.

(17) NOTA 1: Los Sres. Accionistas deberán remitir sus correspondientes constancias de saldo de cuenta de acciones escriturales, libradas al efecto por Caja de Valores S.A., a Ortiz de Ocampo 3302, Edificio 3, Piso 5º, Ciudad Autónoma de Buenos Aires, o mediante correo electrónico a la dirección secretariadedirectorio@desasa.com.ar, en cualquier día hábil de 10:00 a 17:00 horas y hasta el día 16 de octubre de 2024, inclusive. NOTA 2: Atento lo dispuesto por el Artículo 22, Capítulo II, Sección I, Título II de las Normas de la Comisión Nacional de Valores, al momento de inscripción para participar de la Asamblea, se deberán informar los siguientes datos del titular de las acciones: nombre y apellido o denominación social completa; tipo y número de documento de identidad de las personas físicas o datos de inscripción registral de las personas jurídicas con expresa indicación del Registro donde se hallan inscriptas y de su jurisdicción; domicilio con indicación de su carácter. Los mismos datos deberán ser proporcionados por quien asista a la Asamblea como representante del titular de las acciones. Asimismo, los representantes de los accionistas deberán acreditar su personería conforme la normativa vigente. NOTA 3: Los accionistas deberán informar a la Sociedad sus beneficiarios finales en los términos del artículo 24 del Capítulo II del Título II de las Normas de la Comisión Nacional de Valores (N.T. 2013 y mod.). NOTA 4: Los Sres. Accionistas deberán presentarse con no menos de 15 minutos de anticipación a la hora prevista para la realización de la Asamblea, a fin de acreditar los poderes y firmar el Registro de Asistencia.

(18) Nota: Se recuerda a los señores Accionistas (i) que las documentación que se somete a consideración en el punto 2°) del Orden del Día estará a disposición de los mismos en la sede social sita en Cerrito 866, 6º piso, Ciudad Autónoma de Buenos Aires dentro de los plazos legales y (ii) que la presentación de las constancias de las cuentas de acciones escriturales libradas por la Caja de Valores SA, a efectos de ser inscriptas en el Registro de Asistencia a Asamblea debe hacerse en la sede social sita en Cerrito 866, 6º piso, Ciudad Autónoma de Buenos Aires, hasta el día 17 de Octubre de 2024 de lunes a viernes, en el horario de 11.30 a 15.30 horas

(19) NOTA: Los señores accionistas que deseen concurrir a la Asamblea, deberán presentar el certificado de concurrencia a la misma, el cual debe ser solicitado en la Caja de Valores. Podrán presentar los certificados mencionados: (a) en la sede social, cuyo domicilio es Av. Santa Fe 1731 3 piso, oficina 12, CABA, en el horario de 13 a 17 horas, o (b) por medio de correo electrónico, a la casilla que se indicará a continuación. En ambos casos, el plazo para su presentación vence el viernes 11 de octubre de 2024 a las 17 horas. Se informa que la Asamblea se celebrara a distancia, conforme lo establece el artículo DECIMOQUINTO del Estatuto de la Sociedad, y en plena conformidad con lo estipulado en el artículo 158, 2do párrafo inciso a) del Código Civil y Comercial, y la Resolución de la Comisión Nacional de Valores 939/2022, mediante la plataforma Zoom Meetings. Los accionistas deberán comunicar su asistencia y enviar copia de la documentación habilitante para asistir a la Asamblea, a la dirección de correo electrónico: sdallag@insuagro.com.ar consignando en el asunto: "Asamblea 2024". Al momento de la comunicación de asistencia y de la efectiva concurrencia deberá acreditarse respecto de los titulares de acciones y/o su representante: (a) una dirección de correo electrónico (e-mail) y un teléfono de contacto, (b) el nombre de la persona que participará de la Asamblea y una copia legible (escaneada o fotografiada) de su D.N.I., y (c) a quienes participen de la Asamblea a través de un mandatario, deberán remitir a la casilla de correo electrónico mencionada el instrumento habilitante correspondiente, suficientemente autenticado, en el plazo dispuesto por el art. 238 de la Ley General de Sociedades. En la apertura de la Asamblea cada uno de los participantes deberá acreditar su identidad e indicar el lugar donde se encuentra. Durante el transcurso de la Asamblea los señores accionistas podrán participar con voz y emitir su voto en forma oral y/o electrónica. El link y el modo de acceso al sistema serán enviados a los accionistas que comuniquen su asistencia, a la dirección de correo electrónico que indiquen en la notificación de asistencia. Los accionistas o representantes de accionistas deberán sumarse a la Asamblea al menos 15 minutos antes de su inicio, con el fin de no demorar el proceso de registración virtual. Todos los participantes deberán prender su cámara y micrófono, y permitir a la plataforma "Zoom" que acceda a éstos. Los miembros de la Comisión Fiscalizadora que participen de la Asamblea verificarán el cumplimiento de los recaudos y la normativa aplicable. Designado según instrumento privado Acta de Asamblea nº 29 de fecha 13/07/2022.

(20) Se deja constancia que para asistir a la Asamblea, los Sres. Accionistas deberán presentar constancia de su cuenta de acciones escriturales librada al efecto por Caja de Valores S.A. o certificado de depósito, para su registro en el libro de Depósito de Acciones y Registro de Asistencia a Asambleas, el cual deberá remitirse vía mail a la siguiente dirección: infoasamblea@gyz.com.ar, hasta el 18 de octubre a las 17 horas.

EDICTOS

EDICTO

El Juzgado Nacional de Primera Instancia en lo Civil y Comercial Federal Nº 9, secretaría Nº 17, sito en Libertad 731 6° Piso de esta ciudad, informa que la Sra. **PIRELA DUQUE, MARIA ALEJANDRA** de nacionalidad **D.N.I. Nº 96.012.895** ha iniciado los trámites tendientes a obtener la ciudadanía argentina. Por ello cualquier persona que tuviere conocimiento de algún acontecimiento que estimara podría obstar a dicha concesión, deberá hacerlo saber a este Juzgado. Publíquese por dos días. Buenos Aires Buenos Aires, 30 de agosto de 2024. **Lucas Rocca Rivarola,** Secretario Federal.

EDICTO

El Juzgado Nacional de Primera Instancia en lo Civil y Comercial Federal N° 2, Secretaría N° 3, a mi cargo, de Capital Federal, informa que **PRECIADO GALLO, FERANDO,** con **DNI Nº 92.825.290**, solicitó la declaración de Carta de Ciudadanía Argentina. Cualquier persona que conozca algún impedimento al respecto deberá hacer saber su oposición fundada en el Juzgado. Publíquese por dos veces en un lapso de 15 días. Buenos Aires, 27 de marzo de 2024. **Luciana Montorfano,** Secretaria Federal.

EDICTO

Ante el Juzgado Nacional de Primera Instancia en lo Civil y Comercial Federal Nº 10, Secretaría Nº 20, sito en Libertad 731 9 Piso ° de esta ciudad, tramita el pedido de ciudadanía argentina del Sr. **ALEX JESUS SILVA RIVAS de nacionalidad VENEZOLANA** con **DNI N° 95.804.731** según el expediente **"SILVA RIVAS, ALEX JESUS s/ Solicitud de Carta de Ciudadanía"** Exp. N° **13106/2024**. Por ello cualquier persona que tuviere conocimiento de algún acontecimiento que estimara podría obstar a dicha concesión, deberá hacerlo saber a este Juzgado. **Publíquese por dos días**. Buenos Aires 17 de septiembre de 2024. **Matías M. Abraham,** Secretario Interino.

EDICTO

El Juzgado Nacional de Primera Instancia en lo Civil y Comercial Federal Nº 9, secretaría Nº 17, sito en Libertad 731 6° Piso de esta ciudad, informa que la Sra. **COLMENARES BERRIOS, GABRIELA PATRICIA** de con **DNI Nº 96.031.216,** ha iniciado los trámites tendientes a obtener la ciudadanía argentina. Por ello cualquier persona que tuviere conocimiento de algún acontecimiento que estimara podría obstar a dicha concesión, deberá hacerlo saber a este Juzgado. Publíquese por dos días. Buenos Aires, 30 de agosto de 2024. **Lucas Rocca Rivarola,** Secretario Federal.

EDICTO

El Juzgado Nacional de Primera Instancia en lo Civil y Comercial Federal Nº 8, Secretaría Nº 15, sito en Libertad 731, 7º piso de esta Ciudad, informa que **DARIANA TRONINA, de nacionalidad RUSA**, con **DNI N° 96.367.623**, ha iniciado los trámites tendientes a obtener la ciudadanía argentina. Por ello cualquier persona que tuviere conocimiento de algún conocimiento que estimara podría obstar a dicha concesión, deberá hacerlo saber a este Juzgado. **Publíquese por dos días.** Buenos Aires, 14 de agosto de de 2024. **Juan Martín Gavalda,** Secretario.

EDICTO

El Juzgado Nacional de Primera Instancia en lo Civil y Comercial Federal Nº 5, a cargo del Dr. Patricio Maraniello, Secretaría Nº 10 a mi cargo, sito en Libertad 731, piso 10º de Capital Federal, hace saber que **Jesus Alejandro LIZCANO LOPEZ, D.N.I. Nº: 95.845.440**, de nacionalidad **venezolana** y de ocupación pastelero, ha iniciado los trámites tendientes a la obtención de la Ciudadanía Argentina. Cualquier persona que tuviere conocimiento de algún acontecimiento que pudiere obstar a dicha concesión, deberá hacer saber su oposición fundada al Juzgado. Publíquese por dos veces. Buenos Aires, 20 de agosto de 2024. **Priscila S. Ferrari,** Secretaria.

VOLVER AL INICIO

EDICTO

El Juzgado Nacional de Primera Instancia en lo Civil y Comercial Federal Nro. 2, Secretaría Nro. 4 a mi cargo, de Capital Federal, informa que **JOYA LARES, GERALDINE DEL CARMEN, DNI Nº 95.903.445 , VENEZOLANA**, solicitó la declaración de Carta de Ciudadanía Argentina. Cualquier persona que conozca algún impedimento para la concesión del beneficio, podrá hacerlo saber a través del Ministerio Público. Publíquese por dos días dentro de un plazo de quince días. Buenos Aires, 28 de agosto de 2024. **Constanza Belén Francingues,** Secretaria.

EDICTO

El Juzgado Nacional de Primera Instancia en lo Civil y Comercial Federal Nº 8, Secretaría Nº 15, sito en Libertad 731, 7º piso de esta Ciudad, informa que **LORENA DEL PILAR MEJIA GALLARDO, de nacionalidad COLOMBIANA**, con **94.710.534**, ha iniciado los trámites tendientes a obtener la ciudadanía argentina. Por ello cualquier persona que tuviere conocimiento de algún conocimiento que estimara podría obstar a dicha concesión, deberá hacerlo saber a este Juzgado. **Publíquese por dos días.** Buenos Aires, 3 de junio de 2024. **Juan Martín Gavalda,** Secretario.

EDICTO

El Juzgado Nacional de Primera Instancia en lo Civil y Comercial Federal N°3, a cargo del Dr. Juan Rafael Stinco, Juez, sito en Libertad 731, piso 4°, de esta ciudad, hace saber que **RAMOS FLORES ROSARIO, DNI 92.324.555**, de nacionalidad **boliviana** ha solicitado la declaración de la "Ciudadanía Argentina".- Cualquier persona que conozca algún impedimento para la concesión de dicho beneficio podrá hacerlo saber a través del Ministerio Público, dentro del plazo de quince días. Publíquese por dos días.- Buenos Aires, 17 de septiembre de 2024. **María Florencia Millara,** Secretaria Federal.

EDICTO

Ante el Juzgado Nacional de Primera Instancia en lo Civil y Comercial Federal Nº 10, Secretaría Nº 19, sito en Libertad 731 9° Piso de esta ciudad, tramita el pedido de ciudadanía argentina del Sr. **MIGUELANGEL MOLERO PACHECO,** de nacionalidad **VENEZOLANA** con **DNI N° 96.041.452,** según el expediente **"MOLERO PACHECO, MIGUELANGEL s/ Solicitud de Carta de Ciudadanía"** Exp. N° **6075/2023**. Por ello cualquier persona que tuviere conocimiento de algún acontecimiento que estimara podría obstar a dicha concesión, deberá hacerlo saber a este Juzgado. Publíquese por dos días. Buenos Aires, 10 de agosto de 2023. **María Lucila Koon,** Secretaria.

EDICTO JUDICIAL

El Juzgado Nacional de Primera Instancia en lo Civil y Comercial Federal N° 7, a cargo del Dr. Javier Pico Terrero, Secretaria N° 13, a mi cargo, sito en Libertad 731, Piso 6°, de CABA, comunica que **PRADO SUCLUPE MANUEL ERASMO, D.N.I. N°: 94.177.878,** con fecha de nacimiento 16 de diciembre de 1974 en **Illimo, Lambayeque, Perú,** ha solicitado la declaración de la ciudadanía argentina. Cualquier persona que tuviere conocimiento de algún acontecimiento que pudiere obstar dicha concesión, deberá hacer saber su oposición fundada al Juzgado. El presente se publica a los efectos del art. 11 de la Ley 346. Publíquese por dos días dentro de un plazo de quince días. Buenos Aires, 24 de septiembre de 2024. **Fernando Gabriel Galati,** Secretario Federal.

EDICTO

El Juzg. Nac. de 1ra. Inst. en lo Civ. y Com. Fed. Nro. 4, Sec. Nro. 7, informa que **ROMAN MIKHAILOV**, de nacionalidad **rusa**, **D.N.I. Nº 96.357.783**, ha iniciado los trámites para obtener la Ciudadanía Argentina. Cualquier persona que conozca algún impedimento al respecto deberá hacer saber su oposición fundada al Juzgado. Publíquese por dos veces en un lapso de 15 días. Buenos Aires, 20 de agosto de 2024. **Dr. Mariano Rodríguez,** Secretario.

EDICTO

El Juzg. Nac. de 1ra. Inst. en lo Civ. y Com. Fed. Nro. 4, Sec. Nro. 7, informa que **ALEKSANDRA BUROVA**, de nacionalidad **RUSA**, **D.N.I. Nº PAS 750701832**, ha iniciado los trámites para obtener la Ciudadanía Argentina. Cualquier persona que conozca algún impedimento al respecto deberá hacer saber su oposición fundada al Juzgado. Publíquese por dos veces en un lapso de 15 días. Buenos Aires, 30 de noviembre de 2023. **Dr. Mariano Rodríguez,** Secretario.

EDICTO

El Juzgado Nacional de Primera Instancia en lo Civil y Comercial Federal N°3, a cargo del Dr. Juan Rafael Stinco, Juez, sito en Libertad 731, piso 4°, de esta ciudad, hace saber que **MIGUELANGEL QUINTIN SILVA, DNI 95.990.429**, de nacionalidad **venezolana,** ha solicitado la declaración de la "Ciudadanía Argentina". Cualquier persona que conozca algún impedimento para la concesión de dicho beneficio podrá hacerlo saber a través del Ministerio Público, dentro del plazo de quince días. Publíquese por dos días. Buenos Aires, 24 de septiembre de 2024. **María Florencia Millara,** Secretaria Federal.

BCBA
Bolsa de Comercio de Buenos Aires

EDICTOS JUDICIALES

Para la Publicación de Edictos Judiciales, solicite información a:
publicaciones@labolsa.com.ar
o por telefono al : **4316-7137 / 4316-7147** de 12.00 a 17.00 hs.

EDICTO JUDICIAL

El Juzgado Nacional de Primera Instancia en lo Civil y Comercial Federal N° 7, a cargo de Dr. Javier Pico Terrero, Secretaría N° 14, a mi cargo, sito en Libertad 731, 6 piso de la Capital Federal, comunica que la Sra. **Alejandra Coromoto Angel Brito, con DNI N° 96.023.154**, nacida el 23/10/1985 en **San Pedro de los Altos, Miranda, República Bolivariana de Venezuela**, ha solicitado la declaración de la ciudadanía argentina. Cualquier persona que tuviere conocimiento de algún acontecimiento que pudiere obstar a dicha concesión, deberá hacer saber su oposición fundada al Juzgado. El presente se publica a los efectos del Art. 11 de la ley 346. Publíquese por dos días dentro de un plazo de quince días. Buenos Aires, 20 de septiembre de 2024. **Carlos G. Mallo,** Secretario Federal.

EDICTO JUDICIAL

El Juzgado Nacional de Primera Instancia en lo Civil y Comercial Federal N° 7, a cargo de Dr. Javier Pico Terrero, Secretaría N° 14, a mi cargo, sito en Libertad 731, 6 piso de la Capital Federal, comunica que el Sr. **Saúl Vicente MIJARES CORDOVA, con DNI N° 94.916.155**, nacido el 09 de septiembre de 1986 en **Caracas, Distrito Federal, República Bolivariana de Venezuela**, ha solicitado la declaración de la ciudadanía argentina. Cualquier persona que tuviere conocimiento de algún acontecimiento que pudiere obstar a dicha concesión, deberá hacer saber su oposición fundada al Juzgado. El presente se publica a los efectos del Art. 11 de la ley 346. Publíquese por dos días dentro de un plazo de quince días. Buenos Aires, 20 de septiembre de 2024. **Carlos G. Mallo,** Secretario Federal.

EDICTO JUDICIAL

El Juzgado Nacional de Primera Instancia en lo Civil y Comercial Federal N° 7, a cargo de Dr. Javier Pico Terrero, Secretaría N° 14, a mi cargo, sito en Libertad 731, 6 piso de la Capital Federal, comunica que la Sra. **Gleny Elizabeth CABRERA RAMIREZ, con DNI N° 95.092.462**, nacida el 13 de marzo de 1973 en **Santo Domingo, República Dominicana**, ha solicitado la declaración de la ciudadanía argentina. Cualquier persona que tuviere conocimiento de algún acontecimiento que pudiere obstar a dicha concesión, deberá hacer saber su oposición fundada al Juzgado. El presente se publica a los efectos del Art. 11 de la ley 346. Publíquese por dos días dentro de un plazo de quince días. Buenos Aires, 17 de septiembre de 2024. **Carlos G. Mallo,** Secretario Federal.

TRIBUNAL DE ARBITRAJE GENERAL

BOLSA DE COMERCIO DE BUENOS AIRES

HORARIO DE ATENCION AL PUBLICO

Lunes a Viernes de 13:00 hs. a 18:00 hs.

BCBA
Bolsa de Comercio de Buenos Aires

EDICTOS JUDICIALES
PROCEDIMIENTO PARA SU PUBLICACION EN EL BOLETIN

1. Se debe enviar el EDICTO a la siguiente dirección de correo electrónico: **publicaciones@labolsa.com.ar**.y un numero de teléfono de contacto

2. El Juzgado, o la parte interesada, deberá enviar un correo electrónico en el cual:

2.1. Impondrá la carátula de la causa y los datos del Juzgado que ordena la publicación;
2.2. Incluirá la solicitud de publicación determinando la cantidad de días que debe publicarse;
2.3. Informará el nombre y dirección de correo electrónico de la parte interesada, para comunicarse desde la BCBA;;
2.4. Adjuntará el edicto en formato Word (para poder adecuarlo a la página del Boletín) y en formato PDF (con los sellos y firmas del Juzgado correspondiente, para corroborar su autenticidad).

3. La BCBA se contactará con el interesado/a por correo electrónico, informando el precio de la publicación y los datos de la cuenta bancaria para que efectúe la transferencia correspondiente.

4. El interesado debe responder ese correo electrónico adjuntado la constancia de la transferencia que emita el Banco.

5. Corroborada la transferencia, se procederá a la publicación del edicto.

6. Publicado el edicto, la BCBA enviará al interesado un mail, con los datos de la fecha y la foja en que el mismo se publicó en el Boletín Diario, adjuntando en formato PDF las páginas pertinentes del Boletín Diario de que se trate.

BCBA
Bolsa de Comercio de Buenos Aires
Linkedin
YouTube
Bolsar
Facebook
YouTube

Propietario: Bolsa de Comercio de Buenos Aires, Dirección y Administración: Sarmiento 299 - C.A.B.A. Código Postal: C1041AAE, Presidente: Sr. Adelmo J.J. Gabbi

LA BOLSA

Anexo I

miércoles 25 de septiembre de 2024 — Año CXVIII - N° 17.310

BCBA Bolsa de Comercio de Buenos Aires

BYMA Bolsas y Mercados Argentinos

OPERACIONES DE VALORES DE RENTA VARIABLE - CONTADO 24 HS. P.E.

ACCIONES DE INDICE S&P MERVAL

	ALUA 24hs.	c/a: 904,00
11:00:10	321	902,00
11:01:25	12	903,00
11:02:19	11	904,00
11:02:22	77	902,00
11:02:45	2.235	904,00
11:03:16	25	902,00
11:03:16	32	904,00
11:03:17	580	902,00
11:03:25	569	904,00
11:03:29	276	902,00
11:03:29	747	901,00
11:03:40	45	904,00
11:03:55	1	902,00
11:03:57	519	904,00
11:04:19	499	902,00
11:04:25	634	901,00
11:04:26	3	904,00
11:04:29	69	901,00
11:04:31	15	904,00
11:04:34	81	901,00
11:04:41	18	904,00
11:04:45	17	901,00
11:04:52	4	902,00
11:04:52	1	903,00
11:04:52	63	904,00
11:04:58	12	902,00
11:04:58	18	904,00
11:05:03	1	902,00
11:05:08	100	904,00
11:05:15	40	902,00
11:05:16	29	904,00
11:05:24	28	902,00
11:05:24	37	904,00
11:05:27	4	902,00
11:05:27	4	904,00
11:05:27	3	902,00
11:05:27	7	904,00
11:05:28	46	902,00
11:05:38	4	904,00
11:05:38	9	902,00
11:05:51	3	904,00
11:05:51	4	902,00
11:05:51	19	904,00
11:05:59	4	902,00
11:06:00	11	904,00
11:06:00	60	902,00
11:06:06	9	904,00
11:06:06	229	902,00
11:06:12	1	904,00
11:06:12	23	902,00
11:06:19	4	904,00
11:06:19	2	902,00
11:06:19	21	904,00
11:06:19	21	902,00
11:06:19	11	904,00
11:06:25	2	902,00
11:06:25	1	904,00
11:06:25	8	902,00
11:06:25	14	901,00
11:06:25	2	904,00
11:06:25	4	901,00
11:06:30	73	904,00
11:06:39	58	903,00
11:06:42	1	904,00
11:06:46	1	903,00
11:06:46	97	904,00
11:06:46	2	903,00
11:06:46	7	904,00
11:06:49	4.594	903,00
11:07:22	6	904,00
11:07:22	23	903,00
11:07:32	551	904,00
11:07:40	3.155	903,00
11:07:41	116	904,00
11:07:46	18	903,00
11:07:49	14	904,00
11:07:55	2.000	903,00
11:07:58	2	904,00
11:08:00	849	903,00
11:10:17	2.942	901,00
11:10:29	1	896,00
11:10:38	80	901,00
11:10:41	20	899,00
11:10:59	21	902,00
11:11:17	65	899,00
11:11:30	73	897,00
11:11:31	30	899,00
11:11:52	688	897,00
11:12:00	182	896,00
11:12:00	934	895,00
11:12:03	1.600	897,00
11:12:30	1	899,00
11:12:42	250	898,00
11:12:42	400	897,00
11:12:51	424	896,00
11:13:31	172	899,00
11:13:31	25	900,00
11:13:35	111	902,00
11:13:51	319	900,00
11:13:54	163	902,00
11:14:15	636	900,00
11:16:00	3	902,00
11:16:05	1.447	900,00
11:16:45	4	898,00
11:16:51	5	900,00
11:17:12	20	898,00
11:17:24	106	899,00
11:17:46	4	898,00
11:17:50	394	899,00
11:17:50	656	900,00
11:17:55	190	898,00
11:18:16	1	900,00
11:18:19	5	898,00
11:19:01	1	900,00
11:19:18	366	898,00
11:19:57	391	896,00
11:20:26	13	898,00
11:21:10	24	896,00
11:21:12	15	898,00
11:21:24	2	896,00
11:21:43	11	898,00
11:21:50	448	896,00
11:22:06	8	897,00
11:22:14	24	898,00
11:22:15	28	896,00
11:22:19	12	898,00
11:22:37	160	896,00
11:23:44	56	898,00
11:24:03	562	897,00
11:24:09	204	896,00
11:24:18	57	895,00
11:24:18	4	894,00
11:24:18	28	893,00
11:24:27	19	895,00
11:24:27	304	896,00
11:24:27	118	897,00
11:24:54	1	892,00
11:25:08	7	897,00
11:25:12	345	893,00
11:26:19	57	896,00
11:26:27	840	897,00
11:26:54	7	894,00
11:26:56	154	897,00
11:27:22	270	894,00
11:28:32	27	897,00
11:28:35	18	894,00
11:28:46	5	897,00
11:29:15	1.213	894,00
11:29:42	533	893,00
11:30:25	62	894,00
11:30:49	451	893,00
11:31:14	3	897,00
11:31:16	36	893,00
11:32:20	22	895,00
11:32:51	5	897,00
11:32:53	15	895,00
11:33:20	3.216	897,00
11:33:44	1.543	898,00
11:33:56	170	899,00
11:34:14	5.000	900,00
11:34:37	443	899,00
11:35:27	3	898,00
11:35:36	2	899,00
11:35:51	497	898,00
11:35:51	1	897,00
11:36:44	21	896,00
11:37:29	182	897,00
11:37:33	29	896,00
11:37:52	3	897,00
11:37:57	45	896,00
11:38:06	1	897,00
11:38:14	122	896,00
11:38:54	5	897,00
11:39:21	100	896,00
11:39:21	289	897,00
11:40:41	60	896,00
11:41:08	3	897,00
11:41:13	1	896,00
11:41:22	1	897,00
11:41:32	1	896,00
11:41:37	15	897,00
11:42:40	137	896,00
11:42:40	1.137	895,00
11:42:40	1.250	894,00
11:42:40	958	893,00
11:44:08	1	897,00
11:44:34	295	894,00
11:45:15	1.378	897,00
11:46:01	545	899,00
11:46:23	15	897,00
11:46:27	187	895,00
11:46:39	22	897,00
11:47:05	160	898,00
11:47:05	140	899,00
11:47:17	8	898,00
11:47:17	70	899,00
11:47:17	11	900,00
11:47:23	65	899,00
11:48:12	6	898,00
11:48:17	278	899,00
11:48:45	10	898,00
11:49:09	45	899,00
11:49:13	413	897,00
11:49:42	5	899,00
11:49:50	110	897,00
11:50:37	400	899,00
11:50:51	2.642	897,00
11:52:03	3.379	896,00
11:52:24	146	899,00
11:52:25	40	896,00
11:52:55	1	899,00
11:53:04	220	896,00
11:53:16	115	899,00
11:53:22	48	897,00
11:53:53	35	899,00
11:53:54	40	897,00
11:55:17	11	899,00
11:55:21	4	897,00
11:55:31	66	899,00
11:55:44	11	897,00
11:55:47	3	899,00
11:56:18	57	897,00
11:56:32	101	896,00
11:56:44	2	898,00
11:56:59	52	896,00
11:57:31	11	895,00
11:57:33	159	898,00
11:57:41	318	896,00
11:57:41	182	895,00
11:58:00	93	896,00
11:58:00	107	895,00
11:58:00	140	898,00
11:58:10	93	895,00
11:58:15	2	898,00
11:58:54	26	895,00
11:59:18	41	898,00
11:59:48	1.407	895,00
12:00:03	11	898,00
12:00:15	1	895,00
12:00:50	10	896,00
12:01:54	4	897,00
12:01:54	412	895,00
12:02:07	8	894,00
12:02:09	8	896,00
12:03:03	500	897,00
12:03:05	2.074	894,00
12:03:52	475	895,00
12:04:16	155	894,00
12:04:16	2	896,00
12:05:18	3.859	894,00
12:05:19	75	893,00
12:05:20	58	894,00
12:05:31	350	893,00
12:05:39	83	894,00
12:06:35	200	895,00
12:07:10	9	896,00
12:07:47	6	895,00
12:08:10	49	896,00
12:10:02	222	895,00
12:10:02	172	894,00
12:10:11	9	896,00
12:10:28	1.659	894,00
12:11:21	17	896,00
12:11:35	115	894,00
12:11:59	1.032	895,00
12:12:36	8	896,00
12:12:36	2	899,00
12:12:38	31	896,00
12:13:28	1	898,00
12:13:30	1	895,00
12:13:36	1	898,00
12:13:57	2	896,00
12:14:34	259	895,00
12:15:54	28	897,00
12:16:00	11	895,00
12:16:43	26	897,00
12:17:05	21	895,00
12:17:22	555	897,00
12:17:32	55	895,00
12:18:19	45	897,00
12:18:28	246	895,00
12:19:14	4.766	897,00
12:19:31	3.723	898,00
12:19:34	5	899,00
12:19:34	456	898,00
12:20:54	3	899,00
12:20:54	1	900,00
12:20:59	478	898,00
12:22:09	1	900,00
12:22:10	343	898,00
12:24:47	82	897,00
12:25:12	1	900,00
12:25:17	160	898,00
12:26:05	124	897,00
12:26:07	1	899,00
12:27:01	314	897,00
2:27:14	5.028	898,00
2:28:05	40	897,00
2:28:10	13	898,00
2:28:12	337	897,00
2:28:30	8.400	898,00
2:28:33	112	897,00
2:29:01	1.024	898,00
2:29:31	17	897,00
2:29:49	976	898,00
2:29:53	623	897,00
2:29:54	2.000	898,00
2:29:57	112	897,00
2:30:10	33	898,00
2:30:26	1	897,00
2:30:33	2.000	898,00
2:30:35	634	897,00
2:30:49	33	898,00
2:30:51	624	897,00
2:31:10	34	898,00
2:31:24	599	897,00
2:31:46	33	898,00
2:32:01	35	897,00
2:32:24	33	898,00
2:32:34	316	897,00
2:33:02	33	898,00
2:33:10	1.102	897,00
2:34:24	56	898,00
2:35:02	2	897,00
2:35:34	7	898,00
2:35:46	305	897,00
2:36:30	1.097	898,00
2:36:57	172	897,00
2:38:23	55	898,00
2:38:23	880	897,00
2:38:23	191	896,00
2:39:14	17	898,00
2:39:38	20	896,00
2:40:21	23	898,00
2:40:46	2	896,00
2:40:49	339	898,00
2:41:26	13	896,00
2:42:09	12	898,00
2:42:31	3	896,00
2:42:49	1	898,00
2:42:56	162	896,00
2:43:00	911	895,00
2:43:09	110	898,00
2:43:34	1	895,00
2:44:15	1	898,00
2:44:22	14	896,00
2:45:40	6	895,00
2:45:45	1	896,00
2:45:47	5	895,00
2:46:08	1	896,00
2:46:16	24	895,00
2:46:16	15	896,00
2:46:49	68	895,00
2:46:56	15	896,00
2:47:08	90	895,00
2:47:10	9	896,00
2:47:14	1.165	895,00
2:49:02	466	897,00
2:49:06	133	895,00
2:49:09	1	897,00
2:49:09	95	895,00
2:49:55	172	897,00
2:51:56	699	898,00
2:52:18	1.139	895,00
2:55:37	6	898,00
2:57:42	190	896,00
2:58:00	910	895,00
2:58:33	110	898,00
2:58:42	2	895,00
2:58:48	2	898,00
2:59:26	500	895,00
3:00:03	30	897,00
3:00:05	78	895,00
3:00:06	3	897,00
3:00:11	216	895,00
3:01:11	10	897,00
3:01:22	1.160	895,00
3:04:51	109	897,00
3:05:00	2	895,00
3:05:50	5	897,00
3:06:40	1	895,00
3:07:13	482	897,00
3:07:28	26	895,00
3:07:40	35	897,00
3:08:24	1.082	895,00
3:08:27	2	897,00
3:09:13	14	895,00
3:10:47	9	897,00
3:10:52	11	895,00
3:11:07	2	897,00
3:11:17	1	895,00
3:13:00	1.072	896,00
3:13:44	113	897,00
3:13:44	6.747	898,00
3:14:34	2	899,00
3:14:45	1	898,00
3:14:53	100	899,00
3:15:39	10	898,00
3:15:40	176	899,00
3:16:04	10	898,00
3:16:12	1.727	899,00
3:17:30	7.000	900,00
3:17:39	1.156	899,00
3:18:28	3	900,00
3:18:33	4	899,00
3:18:42	250	900,00
3:18:54	2	901,00
3:18:54	292	900,00
3:20:11	3.009	901,00
3:20:21	162	900,00
3:21:36	2	902,00
3:21:40	7	900,00
3:21:46	1	902,00
3:21:48	307	900,00
3:22:01	66	902,00
3:23:00	9.169	900,00
3:23:21	64	902,00
3:24:52	20	900,00
3:25:31	77	899,00
3:25:40	161	901,00
3:26:53	1	900,00
3:27:01	444	901,00
3:27:13	14.000	902,00
3:27:13	379	901,00
3:27:43	2.123	902,00
3:28:18	21	903,00
3:28:18	400	904,00
3:28:18	93	902,00
3:28:41	1	904,00
3:28:43	357	902,00
3:28:51	1	904,00
3:29:23	1.118	903,00
3:30:13	5	904,00
3:30:24	1.257	902,00
3:33:08	40	903,00
3:33:08	806	904,00
3:33:09	840	902,00
3:33:43	1.472	901,00
3:35:38	7	902,00
3:35:51	12	901,00
3:36:14	19	902,00
3:36:14	4	904,00
3:36:51	4	902,00
3:36:56	720	904,00
3:37:48	469	902,00
3:37:59	1	904,00
3:37:59	1.293	902,00
3:38:08	1	904,00
3:38:08	222	902,00
3:38:08	50	904,00
3:38:38	2.016	902,00
3:38:44	101	901,00
3:38:50	500	902,00
3:39:04	1.673	904,00
3:41:17	158	902,00
3:41:48	2.585	901,00
3:43:50	2	902,00
3:43:50	507	901,00
3:43:52	389	900,00
3:44:35	2	902,00
3:44:56	108	900,00
3:45:48	1	902,00
3:46:05	166	901,00
3:47:10	11.002	902,00
3:47:34	90	904,00
3:47:56	1.656	901,00
3:48:27	5	904,00
3:48:42	389	901,00
3:49:09	20	903,00
3:49:27	20	901,00
3:50:01	78	903,00
3:50:04	17	901,00
3:50:06	7	903,00
3:50:18	4	901,00
3:51:34	8	903,00
3:51:46	737	901,00
3:51:50	50	902,00
3:51:50	339	903,00
3:51:57	105	901,00
3:52:43	4	903,00
3:52:54	3	901,00
3:52:57	1	903,00
3:53:09	2	902,00
3:53:09	1.069	901,00
3:53:10	1	903,00
3:53:37	396	900,00
3:54:10	13	903,00
3:54:17	122	900,00
3:54:42	111	903,00
3:54:57	133	900,00
3:56:57	2	902,00
3:57:24	41	900,00
3:57:25	5	902,00
3:57:26	2.316	900,00
3:58:35	29	901,00
3:59:16	3	900,00
3:59:23	1	901,00
3:59:24	15	900,00
3:59:45	11	901,00
3:59:45	95	900,00
4:00:07	1	902,00
4:00:09	7.249	900,00

VOLVER AL INICIO

14:00:10	165	901,00
14:00:23	1	899,00
14:00:54	2	901,00
14:01:22	21	902,00
14:01:49	35	899,00
14:02:28	1	902,00
14:02:31	1.269	899,00
14:03:40	2	901,00
14:03:52	22	899,00
14:04:00	2	901,00
14:04:04	6	899,00
14:04:34	2	901,00
14:05:11	9	900,00
14:05:58	108	899,00
14:06:49	2	900,00
14:07:04	1.196	899,00
14:07:38	1	900,00
14:07:55	3.104	899,00
14:08:00	1.072	898,00
14:08:58	109	900,00
14:09:02	40	898,00
14:09:10	10	900,00
14:09:32	9	898,00
14:10:05	1	900,00
14:10:06	23	899,00
14:10:07	16	900,00
14:10:32	677	899,00
14:11:35	14	900,00
14:11:37	1.072	898,00
14:13:40	6	900,00
14:13:42	1.031	898,00
14:14:01	3	900,00
14:14:50	1.756	898,00
14:17:07	456	900,00
14:18:00	205	898,00
14:18:00	618	897,00
14:18:00	254	896,00
14:19:04	28	899,00
14:19:22	247	896,00
14:20:16	26	897,00
14:21:35	10	896,00
14:21:51	5	898,00
14:22:37	61	896,00
14:22:48	1	898,00
14:23:00	1.152	896,00
14:23:18	1	898,00
14:23:18	270	896,00
14:24:59	2	897,00
14:24:59	54	896,00
14:25:48	6	897,00
14:25:50	2.504	896,00
14:27:05	1	897,00
14:28:00	1.071	896,00
14:28:01	329	897,00
14:28:01	10	896,00
14:28:09	31	897,00
14:29:26	1.942	896,00
14:29:59	169	897,00
14:30:16	200	896,00
14:30:22	229	897,00
14:31:05	6	896,00
14:31:07	136	897,00
14:31:30	310	896,00
14:31:45	228	897,00
14:31:57	3.502	896,00
14:32:35	557	897,00
14:32:43	3.000	896,00
14:32:59	100	897,00
14:32:59	1.074	896,00
14:33:09	1.000	897,00
14:33:09	2	896,00
14:33:40	160	897,00
14:34:25	8	896,00
14:35:20	23	897,00
14:37:30	2.000	896,00
14:37:42	3.258	897,00
14:38:04	10	898,00
14:39:06	1	900,00
14:39:47	101	898,00
14:40:49	25	897,00
14:40:59	250	899,00
14:41:14	24	897,00
14:41:36	64	899,00
14:41:38	1	898,00
14:42:27	1	899,00
14:43:00	48	898,00
14:43:04	1.024	897,00
14:44:05	15	899,00
14:44:28	15	897,00
14:44:33	830	899,00
14:45:38	3	900,00
14:45:40	86	899,00
14:46:13	2.400	897,00
14:47:15	1	896,00
14:47:17	10	897,00
14:47:50	1.413	896,00
14:48:07	2.176	897,00
14:48:07	1.109	898,00
14:49:12	108	896,00
14:50:19	165	899,00
14:51:14	1.120	896,00
14:53:00	12	898,00
14:53:00	1.189	896,00
14:56:57	2.884	898,00
14:56:57	716	899,00
14:57:21	1	896,00
14:57:43	10	898,00
14:58:13	9	896,00
14:58:22	159	898,00
14:58:49	855	896,00
14:59:10	500	897,00
14:59:19	5.630	899,00
15:00:06	55	900,00
15:01:08	1	899,00
15:01:15	2	900,00
15:01:52	3	899,00
15:02:10	7	900,00
15:02:22	10	901,00
15:02:58	46	899,00
15:03:26	4	901,00
15:03:58	291	899,00
15:04:29	139	901,00
15:05:09	2	900,00
15:05:14	2.043	899,00
15:05:34	10	900,00
15:05:47	15	899,00
15:06:11	3	900,00
15:06:34	185	899,00
15:06:40	1	900,00
15:07:12	13	899,00
15:07:38	2	900,00
15:07:40	9.578	899,00
15:09:19	32	900,00
15:09:32	9	899,00
15:10:48	700	900,00
15:10:56	66	902,00
15:10:56	152	900,00
15:11:17	26	899,00
15:11:49	233	900,00
15:11:59	3	902,00
15:11:59	115	900,00
15:12:50	10	902,00
15:12:55	1.552	900,00
15:13:13	2.170	899,00
15:14:36	172	897,00
15:15:30	183	896,00
15:15:43	3	899,00
15:16:59	208	896,00
15:17:29	280	897,00
15:17:39	16	899,00
15:18:31	1	898,00
15:18:33	103	897,00
15:22:15	2	899,00
15:23:03	18	897,00
15:25:39	1	899,00
15:25:54	9	897,00
15:26:01	96	899,00
15:27:10	107	897,00
15:29:00	269	899,00
15:29:51	2	897,00
15:30:01	1	899,00
15:31:43	7	897,00
15:33:13	16.755	899,00
15:34:05	49	900,00
15:34:05	160	901,00
15:34:05	1.651	902,00
15:34:20	8	901,00
15:34:20	778	902,00
15:35:12	1	903,00
15:35:24	170	900,00
15:36:04	129	899,00
15:36:59	79	902,00
15:36:59	52	903,00
15:37:04	102	902,00
15:37:13	29	899,00
15:37:32	55	902,00
15:37:58	30	900,00
15:38:03	67	902,00
15:38:40	651	900,00
15:39:09	2.241	901,00
15:40:06	72	902,00
15:40:07	3	901,00
15:40:15	1	902,00
15:40:22	2	901,00
15:41:36	1	902,00
15:41:40	41.599	901,00
15:41:47	222	900,00
15:42:12	8	901,00
15:42:16	444	900,00
15:42:58	109	901,00
15:42:58	1.166	900,00
15:43:09	1	901,00
15:43:32	987	900,00
15:44:37	323	899,00
15:45:26	103	901,00
15:45:56	112	899,00
15:45:56	15	901,00
15:46:18	180	899,00
15:47:08	1	901,00
15:48:15	53	900,00
15:48:32	12	901,00
15:49:21	30	900,00
15:49:48	432	901,00
15:50:33	51	900,00
15:50:45	1	901,00
15:50:48	27	900,00
15:51:15	17	901,00
15:51:17	102	900,00
15:51:36	17	901,00
15:52:52	12	900,00
15:53:05	219	901,00
15:53:34	7	900,00
15:54:09	10	901,00
15:54:42	96	900,00
15:55:05	1	901,00
15:55:28	552	900,00
15:55:52	2.060	899,00
15:57:43	20	897,00
15:58:04	6	899,00
15:59:36	100	898,00
15:59:36	234	899,00
16:01:24	1.533	898,00
16:01:32	3	899,00
16:02:01	1.492	898,00
16:02:02	208	899,00
16:04:05	851	898,00
16:04:18	170	897,00
16:04:48	2	898,00
16:05:15	1	897,00
16:05:29	11	898,00
16:05:36	21	897,00
16:05:48	3	898,00
16:06:38	3	897,00
16:06:44	500	898,00
16:07:13	8	897,00
16:08:49	1.030	898,00
16:10:33	1	897,00
16:10:33	21	898,00
16:11:11	1	897,00
16:11:24	115	898,00
16:11:25	4.864	897,00
16:12:01	336	898,00
16:12:17	6.924	896,00
16:13:06	1	895,00
16:13:18	1.010	896,00
16:14:32	4	898,00
16:14:33	1	895,00
16:14:45	333	898,00
16:15:10	10	895,00
16:15:41	20	896,00
16:15:41	316	898,00
16:15:51	943	895,00
16:15:57	4	898,00
16:16:06	7.661	895,00
16:16:32	7	898,00
16:16:58	376	895,00
16:19:16	655	898,00
16:19:52	1.660	897,00
16:19:52	1.048	898,00
16:20:51	1	897,00
16:20:51	755	895,00
16:22:12	14	896,00
16:22:27	3	898,00
16:23:32	10	896,00
16:24:08	1.629	898,00
16:25:32	55	896,00
16:26:00	1.087	898,00
16:27:59	96	896,00
16:28:07	666	898,00
16:28:44	8	896,00
16:28:50	894	898,00
16:31:01	102	896,00
16:31:19	362	898,00
16:31:30	3.406	900,00
16:31:55	198	897,00
16:32:08	333	901,00
16:32:09	215	897,00
16:32:25	333	898,00
16:32:41	2	901,00
16:32:47	330	898,00
16:33:07	5	901,00
16:34:12	5	898,00
16:34:27	1	900,00
16:35:00	5	898,00
16:35:34	197	900,00
16:36:21	987	898,00
16:37:08	2.221	897,00
16:37:52	3	900,00
16:37:59	1.366	897,00
16:38:12	2.930	896,00
16:38:12	38.504	895,00
16:39:54	80	899,00
16:40:09	398	900,00
16:40:57	175	895,00
16:42:46	211	894,00
16:42:46	89	893,00
16:43:48	150	895,00
16:43:55	545	893,00
16:44:36	1.000	895,00
16:45:08	3	894,00
16:45:08	11	893,00
16:45:23	1	895,00
16:46:20	4	894,00
16:46:20	196	895,00
16:46:35	6	893,00
16:46:51	2	895,00
16:46:57	112	893,00
16:47:56	55	895,00
16:48:10	370	893,00
16:49:49	3.616	895,00
16:49:59	1.100	899,00
16:49:59	2.592	900,00
16:50:55	100	901,00
16:51:17	1.028	900,00
16:51:30	1	901,00
16:51:31	2.780	900,00
16:52:02	9	901,00
16:52:03	9.000	900,00
16:53:53	28	896,00
16:53:58	7.404	900,00
16:54:33	76	901,00
16:54:47	96	900,00
16:55:27	184	896,00
16:55:31	1.139	900,00
16:57:52	1	896,00
16:57:57	355	900,00
16:58:09	2	896,00
16:58:18	333	900,00
16:58:23	123	896,00
16:58:42	666	900,00
16:58:56	1.462	896,00
16:59:09	26	895,00
16:59:22	13.700	896,00
	P. Cierre	898,00
	509.623	898,449

BBAR

	24hs.	c/a: 4.650,00
11:00:28	195	4.650,00
11:02:01	16	4.635,00
11:02:46	76	4.600,00
11:03:17	164	4.635,00
11:03:25	157	4.630,00
11:03:50	5	4.625,00
11:03:50	4	4.630,00
11:03:51	1	4.600,00
11:03:55	1	4.630,00
11:04:02	81	4.600,00
11:04:05	4	4.575,00
11:04:06	98	4.600,00
11:04:10	15	4.605,00
11:04:19	2	4.575,00
11:04:21	42	4.605,00
11:04:30	3	4.575,00
11:04:31	2	4.605,00
11:04:34	31	4.575,00
11:04:36	81	4.570,00
11:04:39	2	4.605,00
11:04:40	1	4.580,00
11:04:41	3	4.575,00
11:04:47	5	4.570,00
11:04:48	18	4.575,00
11:04:52	74	4.570,00
11:04:53	172	4.575,00
11:05:23	2	4.570,00
11:05:27	11	4.575,00
11:05:38	25	4.595,00
11:05:38	51	4.575,00
11:05:45	1	4.580,00
11:05:46	1	4.605,00
11:05:47	12	4.580,00
11:05:47	8	4.575,00
11:05:51	4	4.580,00
11:05:51	21	4.575,00
11:05:52	2	4.580,00
11:05:52	656	4.575,00
11:06:35	5	4.585,00
11:06:48	62	4.575,00
11:06:53	1	4.590,00
11:06:55	44	4.575,00
11:06:58	20	4.580,00
11:07:13	4	4.575,00
11:07:31	1	4.570,00
11:07:35	24	4.575,00
11:07:37	2	4.570,00
11:07:58	1	4.585,00
11:08:12	53	4.590,00
11:08:12	425	4.570,00
11:08:20	3	4.590,00
11:08:27	218	4.575,00
11:08:43	1.208	4.570,00
11:08:45	3	4.585,00
11:08:45	67	4.570,00
11:09:23	1.042	4.580,00
11:09:26	10	4.570,00
11:09:40	162	4.585,00
11:10:08	41	4.590,00
11:10:29	9	4.575,00
11:10:37	304	4.595,00
11:11:39	32	4.585,00
11:11:39	30	4.580,00
11:13:26	15	4.595,00
11:14:21	326	4.580,00
11:14:21	214	4.575,00
11:14:42	18	4.570,00
11:15:02	11	4.585,00
11:16:53	1.097	4.570,00
11:18:01	41	4.565,00
11:18:02	28	4.570,00
11:18:19	218	4.565,00
11:18:22	47	4.585,00
11:18:52	430	4.565,00
11:19:26	1	4.585,00
11:19:27	100	4.565,00
11:19:59	7	4.585,00
11:20:02	1	4.565,00
11:20:18	4	4.580,00
11:20:28	3	4.560,00
11:20:47	5	4.555,00
11:20:58	30	4.560,00
11:20:59	1	4.580,00
11:21:09	1.537	4.560,00
11:22:53	140	4.555,00
11:23:56	21	4.570,00
11:24:15	399	4.555,00
11:24:32	635	4.550,00
11:24:39	3	4.570,00
11:24:50	1	4.555,00
11:25:11	40	4.560,00
11:25:11	528	4.570,00
11:25:19	21	4.580,00
11:25:57	2	4.565,00
11:26:23	1	4.580,00
11:26:27	24	4.565,00
11:26:55	3	4.560,00
11:27:27	2	4.575,00
11:27:30	1	4.555,00
11:28:28	7	4.570,00
11:28:40	114	4.560,00
11:28:55	20	4.555,00
11:29:10	236	4.550,00
11:29:55	100	4.545,00
11:29:59	3	4.540,00
11:30:08	893	4.530,00
11:30:20	2	4.540,00
11:30:20	379	4.545,00
11:30:25	2	4.540,00
11:30:25	2	4.530,00
11:30:37	2.131	4.525,00
11:32:17	80	4.535,00
11:32:17	3	4.540,00
11:32:20	40	4.525,00
11:32:20	2.370	4.520,00
11:32:23	9	4.510,00
11:32:59	309	4.515,00
11:33:10	10	4.520,00
11:33:10	740	4.525,00
11:33:38	7	4.510,00
11:33:40	1	4.525,00
11:33:47	30	4.510,00
11:34:28	23	4.525,00
11:34:36	20	4.515,00
11:35:10	31	4.510,00
11:35:17	15	4.520,00
11:35:44	7.012	4.525,00
11:36:40	80	4.530,00
11:36:40	91	4.525,00
11:36:43	33	4.540,00
11:36:57	15	4.545,00
11:37:15	91	4.525,00
11:37:30	80	4.545,00
11:37:30	1.144	4.550,00
11:37:43	4	4.530,00
11:37:59	76	4.540,00
11:37:59	75	4.530,00
11:38:15	15	4.555,00
11:38:19	1	4.530,00
11:38:37	26	4.555,00
11:39:36	122	4.530,00
11:39:38	16	4.555,00
11:39:57	45	4.530,00
11:40:11	1	4.555,00
11:40:16	12	4.530,00
11:40:48	50	4.550,00
11:40:51	3	4.530,00
11:41:01	50	4.550,00
11:41:31	300	4.555,00
11:42:04	4	4.530,00
11:42:44	86	4.545,00
11:43:38	50	4.535,00
11:43:58	221	4.530,00
11:43:58	44	4.520,00
11:44:28	56	4.535,00
11:45:19	30	4.540,00
11:45:20	9	4.535,00
11:45:43	4	4.525,00
11:45:47	21	4.520,00
11:46:03	4	4.535,00
11:46:03	25	4.540,00
11:46:09	3	4.520,00
11:46:13	97	4.525,00
11:46:23	89	4.520,00
11:46:34	15	4.515,00
11:47:36	50	4.525,00
11:48:00	30	4.515,00
11:48:00	21	4.510,00
11:48:00	79	4.505,00
11:48:39	1	4.525,00
11:48:39	1	4.505,00
11:48:51	7	4.520,00
11:49:16	80	4.515,00
11:49:18	1	4.510,00
11:49:18	4	4.515,00
11:49:23	33	4.510,00
11:49:24	366	4.505,00
11:49:45	209	4.500,00
11:49:53	4	4.505,00
11:49:55	2.190	4.510,00
11:50:21	115	4.500,00
11:51:42	66	4.505,00
11:51:51	888	4.500,00
11:52:18	104	4.505,00
11:52:21	66	4.495,00
11:52:29	11	4.505,00
11:53:29	92	4.495,00
11:53:29	6	4.490,00
11:53:29	17	4.485,00
11:53:38	19	4.505,00
11:54:16	53	4.485,00
11:54:55	216	4.500,00
11:55:07	285	4.490,00
11:55:40	2.054	4.485,00
11:56:00	1	4.490,00
11:56:31	10	4.495,00
11:56:34	15	4.485,00
11:56:46	62	4.500,00
11:57:22	1	4.490,00
11:57:28	8	4.500,00
11:57:38	7	4.490,00
11:57:44	45	4.500,00
11:57:53	4	4.490,00
11:57:55	65	4.500,00
11:58:00	307	4.490,00
11:58:30	1	4.485,00
11:58:40	1	4.500,00
11:58:46	1	4.495,00
11:58:49	49	4.500,00
11:59:10	3	4.490,00
11:59:10	79	4.500,00
11:59:29	3	4.505,00
12:00:18	26	4.500,00
12:00:38	46	4.490,00
12:00:52	146	4.485,00
12:01:32	86	4.495,00
12:02:00	9	4.485,00
12:02:07	4	4.495,00
12:02:15	16	4.485,00
12:02:29	4	4.490,00
12:02:36	1	4.505,00
12:02:41	81	4.490,00
12:02:45	22	4.500,00
12:03:30	13	4.485,00
12:03:38	7	4.500,00
12:06:43	49	4.490,00
12:07:38	34	4.500,00
12:07:39	36	4.495,00
12:07:43	159	4.490,00
12:07:44	241	4.485,00
12:07:44	4	4.490,00
12:07:44	12.802	4.485,00
12:07:57	5.177	4.480,00
12:07:57	94	4.485,00
12:08:00	9	4.480,00
12:08:05	20	4.475,00
12:08:39	52	4.485,00
12:10:07	1	4.490,00
12:10:14	125	4.475,00
12:10:17	22	4.490,00
12:10:34	4.780	4.470,00
12:10:47	2	4.490,00
12:11:00	361	4.475,00
12:11:01	1.820	4.470,00
12:11:06	448	4.475,00
12:11:06	447	4.470,00
12:11:15	10	4.460,00
12:11:36	96	4.465,00
12:11:52	30	4.485,00
12:12:33	40	4.470,00
12:12:46	8	4.460,00
12:12:46	24	4.465,00
12:12:47	2	4.460,00
12:12:51	108	4.465,00
12:13:11	3.192	4.450,00
12:13:12	7	4.440,00
12:13:26	49	4.455,00
12:13:32	1	4.435,00
12:13:33	40	4.455,00
12:13:42	4	4.435,00
12:14:12	1	4.455,00
12:14:46	89	4.440,00
12:14:53	4	4.455,00
12:14:54	75	4.440,00
12:14:54	342	4.435,00
12:14:56	308	4.455,00
12:15:30	10	4.445,00
12:15:38	6	4.450,00
12:15:48	46	4.445,00
12:16:05	316	4.435,00
12:16:33	10	4.450,00
12:17:12	2	4.440,00
12:17:13	5.000	4.450,00
12:17:19	43	4.445,00
12:17:45	5.278	4.440,00
12:18:01	156	4.445,00
12:18:32	50	4.460,00
12:18:40	37	4.445,00
12:18:59	54	4.460,00
12:19:35	96	4.450,00
12:19:56	4	4.455,00
12:19:59	45	4.450,00
12:19:59	5	4.460,00
12:20:05	45	4.450,00
12:20:07	4	4.445,00
12:20:20	251	4.460,00
12:21:37	1	4.450,00

VOLVER AL INICIO

12:21:53	1	4.455,00
12:21:55	3	4.450,00
12:21:57	6	4.455,00
12:21:57	25	4.450,00
12:22:17	113	4.445,00
12:22:33	2.382	4.435,00
12:22:35	46	4.430,00
12:22:49	692	4.440,00
12:23:27	3	4.430,00
12:23:27	674	4.425,00
12:23:28	271	4.430,00
12:24:17	202	4.425,00
12:24:25	577	4.420,00
12:24:28	352	4.415,00
12:24:30	2	4.410,00
12:24:36	4	4.425,00
12:24:48	3	4.410,00
12:24:57	12	4.425,00
12:25:16	5	4.415,00
12:25:18	109	4.410,00
12:25:18	44	4.415,00
12:25:19	7.179	4.410,00
12:25:28	166	4.405,00
12:25:37	5	4.410,00
12:25:46	31	4.405,00
12:26:08	627	4.410,00
12:26:33	3	4.420,00
12:26:37	33	4.405,00
12:26:43	22	4.410,00
12:26:49	11	4.415,00
12:26:52	2	4.410,00
12:26:56	3.451	4.415,00
12:27:13	1.455	4.410,00
12:27:52	1.044	4.415,00
12:27:54	722	4.405,00
12:27:59	267	4.415,00
12:28:05	300	4.405,00
12:28:15	114	4.415,00
12:28:23	453	4.410,00
12:28:53	4.793	4.415,00
12:29:50	102	4.420,00
12:30:09	22	4.435,00
12:30:13	33	4.420,00
12:30:25	20	4.435,00
12:30:37	2.805	4.440,00
12:30:54	1	4.420,00
12:31:26	52	4.430,00
12:31:39	6.054	4.440,00
12:32:42	26	4.435,00
12:32:43	51	4.440,00
12:32:50	224	4.435,00
12:33:05	55	4.440,00
12:33:05	41	4.430,00
12:33:21	19	4.435,00
12:34:02	4	4.430,00
12:34:10	70	4.435,00
12:34:40	727	4.430,00
12:34:48	7	4.435,00
12:34:59	6	4.430,00
12:35:06	26	4.435,00
12:35:13	3.431	4.430,00
12:35:46	50	4.435,00
12:36:16	1.425	4.430,00
12:36:22	22	4.435,00
12:36:31	155	4.430,00
12:36:31	526	4.435,00
12:36:53	21.840	4.440,00
12:37:40	300	4.450,00
12:37:44	800	4.455,00
12:37:50	1	4.450,00
12:37:50	22	4.455,00
12:37:59	3	4.450,00
12:38:16	650	4.455,00
12:39:06	154	4.465,00
12:39:09	4	4.450,00
12:39:24	692	4.465,00
12:39:48	345	4.460,00
12:40:33	304	4.455,00
12:40:35	48	4.450,00
12:40:58	4	4.460,00
12:40:59	73	4.455,00
12:41:05	499	4.460,00
12:41:19	30	4.470,00
12:41:55	33	4.465,00
12:42:04	48	4.455,00
12:42:04	140	4.450,00
12:42:34	83	4.460,00
12:42:39	40	4.465,00
12:42:39	134	4.470,00
12:43:16	212	4.460,00
12:44:13	4	4.475,00
12:44:40	819	4.465,00
12:45:13	103	4.460,00
12:45:13	385	4.465,00
12:45:40	247	4.480,00
12:45:48	550	4.460,00
12:45:51	3	4.450,00
12:45:56	2	4.460,00
12:46:01	19	4.450,00
12:46:03	4	4.460,00
12:46:10	260	4.450,00
12:46:40	19	4.445,00
12:46:47	229	4.450,00
12:46:51	279	4.445,00
12:47:30	11	4.450,00
12:47:54	380	4.445,00
12:47:56	1.245	4.450,00
12:48:37	1	4.445,00
12:48:37	17	4.450,00
12:48:45	1	4.445,00
12:48:46	7	4.450,00
12:50:11	80	4.470,00
12:50:11	356	4.480,00
12:51:02	5	4.475,00
12:51:02	8	4.480,00
12:51:19	2	4.470,00
12:51:48	23	4.490,00
12:52:30	102	4.495,00
12:52:42	1	4.490,00
12:53:11	2.691	4.500,00
12:53:31	6	4.485,00
12:53:42	1	4.495,00
12:53:42	11.684	4.500,00
12:53:45	8	4.505,00
12:53:58	2.006	4.500,00
12:54:44	3.677	4.495,00
12:55:00	38	4.500,00
12:55:42	49	4.505,00
12:55:55	6	4.500,00
12:56:00	33	4.505,00
12:56:58	60	4.500,00
12:57:26	847	4.505,00
12:58:31	124	4.500,00
12:58:35	8.115	4.510,00
12:59:10	10	4.500,00
12:59:20	92	4.510,00
12:59:41	1	4.500,00
13:00:00	9.835	4.510,00
13:00:08	20	4.500,00
13:00:16	2.720	4.510,00
13:00:45	392	4.515,00
13:01:09	11	4.520,00
13:01:11	146	4.515,00
13:01:14	2.185	4.520,00
13:02:12	2.183	4.530,00
13:02:14	20	4.525,00
13:02:20	1	4.545,00
13:02:20	512	4.540,00
13:03:16	4	4.545,00
13:03:23	103	4.550,00
13:03:34	9	4.535,00
13:03:47	65	4.550,00
13:04:06	21	4.535,00
13:04:07	103	4.550,00
13:04:34	1	4.535,00
13:04:45	46	4.540,00
13:04:45	54	4.535,00
13:05:11	2.772	4.545,00
13:05:22	2.399	4.540,00
13:05:31	3	4.550,00
13:05:32	1.800	4.540,00
13:05:36	21	4.550,00
13:05:37	1	4.540,00
13:05:39	255	4.550,00
13:05:39	220	4.555,00
13:05:39	3.616	4.560,00
13:06:00	1	4.540,00
13:06:26	40	4.565,00
13:06:48	200	4.545,00
13:06:48	2.028	4.540,00
13:06:52	412	4.560,00
13:07:55	304	4.555,00
13:07:55	495	4.560,00
13:08:22	12	4.540,00
13:09:02	68	4.545,00
13:09:02	376	4.540,00
13:09:40	21	4.560,00
13:09:40	40	4.555,00
13:10:32	23	4.545,00
13:10:52	100	4.550,00
13:11:05	27	4.560,00
13:11:19	58	4.565,00
13:11:53	14	4.550,00
13:12:05	1.500	4.575,00
13:12:05	2.500	4.580,00
13:12:15	684	4.555,00
13:12:33	8	4.560,00
13:12:34	400	4.555,00
13:12:38	300	4.560,00
13:12:38	1.200	4.575,00
13:12:39	43	4.560,00
13:12:50	189	4.550,00
13:13:58	25	4.565,00
13:14:16	300	4.555,00
13:14:16	11	4.565,00
13:14:16	113	4.580,00
13:14:24	2	4.550,00
13:14:35	300	4.555,00
13:14:35	76	4.560,00
13:14:53	7.870	4.550,00
13:16:19	4	4.540,00
13:16:32	45	4.555,00
13:17:18	1	4.540,00
13:17:40	20	4.545,00
13:17:42	128	4.540,00
13:17:57	87	4.535,00
13:18:07	53	4.530,00
13:18:13	1.768	4.535,00
13:18:36	5	4.530,00
13:18:58	109	4.525,00
13:18:58	1.387	4.520,00
13:18:58	29	4.535,00
13:18:58	75	4.520,00
13:19:30	60	4.535,00
13:20:37	230	4.530,00
13:21:00	3	4.520,00
13:21:19	200	4.530,00
13:22:15	3	4.525,00
13:22:32	1	4.520,00
13:22:34	320	4.525,00
13:22:37	3	4.530,00
13:22:48	1.166	4.525,00
13:23:23	3	4.520,00
13:23:29	2.277	4.525,00
13:23:29	43	4.530,00
13:23:37	2	4.545,00
13:23:48	15	4.550,00
13:23:55	900	4.535,00
13:23:55	3.684	4.530,00
13:23:55	97	4.520,00
13:24:01	2	4.540,00
13:24:01	395	4.535,00
13:24:07	1	4.550,00
13:24:44	2	4.535,00
13:25:04	20	4.540,00
13:25:11	4	4.515,00
13:25:11	12	4.510,00
13:25:22	5	4.535,00
13:25:25	31	4.530,00
13:26:46	130	4.515,00
13:27:46	11	4.535,00
13:27:52	2	4.510,00
13:28:07	64	4.530,00
13:29:15	22	4.510,00
13:29:38	66	4.530,00
13:31:07	229	4.515,00
13:31:08	38	4.510,00
13:31:22	1	4.515,00
13:31:34	1	4.510,00
13:32:01	23	4.515,00
13:32:14	161	4.510,00
13:32:14	252	4.505,00
13:32:34	1	4.515,00
13:32:37	8	4.505,00
13:32:52	89	4.515,00
13:34:10	205	4.505,00
13:34:33	826	4.510,00
13:35:20	239	4.505,00
13:35:57	121	4.515,00
13:36:20	392	4.525,00
13:37:03	600	4.510,00
13:37:08	73	4.525,00
13:37:20	206	4.510,00
13:37:20	29	4.525,00
13:38:20	161	4.510,00
13:38:32	10	4.515,00
13:38:37	358	4.505,00
13:38:50	708	4.500,00
13:40:11	32	4.520,00
13:40:35	755	4.505,00
13:40:55	98	4.520,00
13:40:55	10	4.525,00
13:41:02	6	4.510,00
13:41:10	13	4.520,00
13:41:36	35	4.505,00
13:41:40	3	4.520,00
13:42:27	12	4.505,00
13:42:57	22	4.510,00
13:43:42	1	4.505,00
13:44:17	11	4.510,00
13:44:35	192	4.505,00
13:45:03	5	4.510,00
13:45:18	22	4.505,00
13:45:29	8	4.500,00
13:45:29	40	4.505,00
13:45:29	1.359	4.500,00
13:45:48	51	4.505,00
13:46:20	1	4.510,00
13:46:56	65	4.505,00
13:47:20	50	4.495,00
13:47:59	211	4.505,00
13:48:57	34	4.510,00
13:49:43	8	4.505,00
13:49:48	5.981	4.510,00
13:51:20	2	4.505,00
13:51:24	6	4.510,00
13:51:39	5	4.505,00
13:51:50	178	4.510,00
13:52:27	1	4.505,00
13:52:29	5	4.510,00
13:52:43	141	4.505,00
13:53:09	43	4.510,00
13:53:09	180	4.505,00
13:53:18	8.929	4.510,00
13:54:57	15	4.505,00
13:55:05	9	4.510,00
13:55:24	491	4.505,00
13:55:24	439	4.500,00
13:55:35	10	4.510,00
13:57:12	11	4.495,00
13:57:31	10	4.510,00
13:57:39	2	4.495,00
13:57:57	1	4.510,00
13:58:31	7	4.505,00
13:59:19	3	4.510,00
14:00:24	103	4.495,00
14:01:55	13	4.510,00
14:02:16	1	4.495,00
14:02:20	78	4.510,00
14:03:14	1	4.495,00
14:04:14	22	4.510,00
14:05:04	288	4.500,00
14:05:12	408	4.495,00
14:05:31	2	4.515,00
14:05:32	88	4.495,00
14:05:37	1	4.500,00
14:05:50	4	4.495,00
14:06:06	2.433	4.490,00
14:06:22	70	4.485,00
14:06:47	367	4.490,00
14:08:10	2	4.485,00
14:08:20	225	4.490,00
14:09:11	10	4.485,00
14:09:26	1.993	4.490,00
14:09:30	9	4.485,00
14:11:05	9	4.505,00
14:11:05	3	4.510,00
14:11:44	30	4.490,00
14:11:44	1.057	4.485,00
14:12:24	61	4.480,00
14:12:54	91	4.485,00
14:13:07	2	4.480,00
14:13:07	43	4.475,00
14:13:11	1.250	4.470,00
14:13:17	1	4.485,00
14:13:35	6	4.470,00
14:13:35	20	4.485,00
14:13:56	12	4.490,00
14:15:11	66	4.470,00
14:15:33	50	4.465,00
14:16:08	50	4.475,00
14:16:20	61	4.480,00
14:17:15	2	4.475,00
14:18:12	75	4.490,00
14:19:31	80	4.480,00
14:19:31	1	4.475,00
14:19:47	16	4.495,00
14:19:57	2	4.490,00
14:20:20	4	4.480,00
14:21:21	10	4.495,00
14:21:21	5	4.480,00
14:22:00	14	4.475,00
14:22:25	2	4.480,00
14:22:25	22	4.475,00
14:22:39	381	4.480,00
14:25:04	7	4.475,00
14:25:04	13	4.470,00
14:25:19	33	4.480,00
14:26:04	10	4.475,00
14:26:04	1	4.470,00
14:26:18	25	4.480,00
14:26:22	2.267	4.475,00
14:26:56	1	4.470,00
14:26:57	676	4.475,00
14:27:49	29	4.470,00
14:27:49	32	4.465,00
14:28:01	88	4.475,00
14:28:14	403	4.465,00
14:30:09	3	4.475,00
14:30:11	4.559	4.470,00
14:31:22	634	4.475,00
14:33:09	18	4.470,00
14:33:47	32	4.475,00
14:34:23	214	4.470,00
14:35:40	4.554	4.475,00
14:37:17	16	4.470,00
14:38:15	5	4.475,00
14:38:32	12	4.470,00
14:38:54	6	4.475,00
14:39:14	3	4.470,00
14:39:14	1.165	4.475,00
14:40:38	9	4.470,00
14:40:47	577	4.475,00
14:43:35	5.027	4.470,00
14:45:05	792	4.475,00
14:46:45	2	4.470,00
14:46:45	26	4.475,00
14:47:14	65	4.470,00
14:47:52	7.595	4.475,00
14:48:54	100	4.470,00
14:49:06	3.995	4.475,00
14:51:06	6	4.470,00
14:51:08	74	4.475,00
14:51:45	1	4.470,00
14:51:45	11.731	4.475,00
14:54:55	100	4.470,00
14:55:30	1	4.465,00
14:55:33	23.371	4.475,00
14:58:45	2	4.470,00
14:58:47	93	4.475,00
14:58:52	12	4.470,00
14:59:27	556	4.475,00
15:00:23	88	4.470,00
15:00:34	2.249	4.475,00
15:03:09	1	4.470,00
15:03:45	527	4.475,00
15:03:46	700	4.470,00
15:04:37	14	4.475,00
15:05:00	197	4.470,00
15:05:19	23	4.465,00
15:05:32	353	4.470,00
15:06:12	94.304	4.475,00
15:06:40	5.690	4.480,00
15:08:17	20	4.485,00
15:08:50	23	4.495,00
15:09:15	5	4.500,00
15:09:15	4.434	4.505,00
15:10:11	1	4.495,00
15:10:17	14	4.510,00
15:10:44	37	4.500,00
15:11:22	4.462	4.510,00
15:13:11	20	4.500,00
15:14:14	10	4.505,00
15:14:24	110	4.510,00
15:14:32	45	4.505,00
15:14:39	1	4.500,00
15:14:41	567	4.510,00
15:15:40	64	4.500,00
15:15:56	17	4.515,00
15:15:56	80	4.520,00
15:17:49	21	4.510,00
15:18:07	3.662	4.500,00
15:18:43	1	4.495,00
15:19:51	5.700	4.500,00
15:20:07	1	4.515,00
15:20:33	6	4.500,00
15:20:48	2.041	4.510,00
15:21:04	296	4.500,00
15:21:18	1.326	4.505,00
15:22:12	2	4.510,00
15:23:44	117	4.495,00
15:24:05	207	4.490,00
15:25:00	1	4.500,00
15:25:12	1	4.505,00
15:26:41	100	4.500,00
15:27:29	4	4.490,00
15:28:27	11	4.500,00
15:28:30	50	4.495,00
15:28:54	14	4.500,00
15:29:13	2	4.495,00
15:29:39	4.986	4.500,00
15:32:40	5	4.505,00
15:33:10	1.004	4.510,00
15:35:06	82	4.500,00
15:35:39	24	4.510,00
15:35:48	32	4.500,00
15:36:06	963	4.510,00
15:38:43	1	4.505,00
15:38:45	134	4.500,00
15:38:55	41	4.490,00
15:39:08	100	4.500,00
15:40:10	5	4.490,00
15:40:10	1.000	4.500,00
15:40:32	205	4.490,00
15:41:07	902	4.495,00
15:41:07	664	4.485,00
15:41:07	3.300	4.480,00
15:41:07	2.691	4.470,00
15:41:38	96	4.495,00
15:44:07	410	4.500,00
15:44:15	2	4.485,00
15:45:11	98	4.505,00
15:46:15	61	4.500,00
15:46:35	163	4.490,00
15:47:45	652	4.485,00
15:49:34	54	4.480,00
15:49:43	17	4.475,00
15:49:44	24	4.485,00
15:51:15	95	4.480,00
15:52:10	8	4.485,00
15:52:28	2.725	4.480,00
15:52:43	50	4.475,00
15:52:44	855	4.480,00
15:52:54	1.466	4.485,00
15:52:55	17	4.480,00
15:52:55	979	4.485,00
15:53:26	7	4.480,00
15:53:42	6	4.485,00
15:53:51	127	4.480,00
15:53:55	197	4.485,00
15:54:21	33	4.480,00
15:54:40	1	4.475,00
15:54:44	37	4.485,00
15:55:46	100	4.480,00
15:56:53	627	4.470,00
15:57:55	73	4.485,00
16:00:12	40	4.470,00
16:00:21	4.960	4.465,00
16:01:29	7	4.480,00
16:01:35	73	4.465,00
16:01:50	770	4.480,00
16:02:12	4	4.470,00
16:02:50	1	4.485,00
16:03:15	142	4.480,00
16:05:12	88	4.470,00
16:05:12	300	4.465,00
16:05:12	462	4.460,00
16:05:13	129	4.465,00
16:05:55	141	4.480,00
16:07:40	2	4.475,00
16:07:41	3.188	4.480,00
16:10:00	14	4.470,00
16:10:23	88	4.480,00
16:10:28	4	4.490,00
16:10:29	3	4.495,00
16:10:50	66	4.475,00
16:11:37	44	4.485,00
16:12:17	4	4.490,00
16:12:54	1.135	4.480,00
16:13:13	25	4.470,00
16:13:33	5	4.480,00
16:13:45	423	4.470,00
16:13:45	635	4.465,00
16:13:45	9	4.460,00
16:13:45	30.662	4.455,00
16:15:57	5	4.465,00
16:15:57	111	4.460,00
16:16:15	60	4.475,00
16:16:39	20	4.460,00
16:16:39	5	4.475,00
16:17:00	2	4.460,00
16:17:35	1	4.465,00
16:17:51	7	4.475,00
16:19:21	11	4.465,00
16:20:22	47	4.475,00
16:21:25	142	4.460,00
16:23:14	676	4.455,00
16:23:14	4.218	4.450,00
16:23:14	49	4.465,00
16:23:14	3.007	4.450,00
16:24:17	17.000	4.445,00
16:24:54	165	4.460,00
16:25:02	20	4.445,00
16:25:11	40	4.450,00
16:25:20	1.855	4.445,00
16:25:43	92	4.440,00
16:25:55	3.375	4.445,00
16:26:36	14	4.465,00
16:26:51	1.321	4.470,00
16:27:33	8	4.460,00
16:27:33	3	4.445,00
16:28:12	50	4.470,00
16:28:33	20	4.460,00
16:29:03	50	4.475,00
16:29:06	436	4.470,00
16:29:11	154	4.475,00
16:29:11	8.360	4.480,00
16:31:03	1.088	4.485,00
16:31:23	468	4.480,00
16:31:40	2	4.485,00
16:32:04	2.554	4.480,00
16:32:48	255	4.475,00
16:34:35	241	4.470,00
16:35:14	9	4.455,00
16:35:15	1	4.470,00
16:35:25	174	4.455,00
16:35:39	2	4.475,00
16:36:05	4	4.460,00
16:36:05	283	4.455,00
16:36:29	294	4.460,00
16:36:44	472	4.465,00
16:37:29	63	4.460,00
16:37:53	3	4.480,00
16:38:02	10	4.460,00
16:38:05	639	4.480,00
16:39:54	24	4.465,00
16:40:45	8	4.470,00
16:41:28	20	4.465,00
16:41:43	33	4.470,00
16:41:44	5	4.465,00
16:41:57	346	4.470,00
16:42:14	14	4.465,00
16:42:46	150	4.460,00
16:43:10	57	4.455,00
16:43:16	56	4.470,00
16:43:50	40	4.465,00
16:43:50	403	4.470,00
16:44:19	14	4.465,00
16:45:05	11	4.470,00
16:45:43	1	4.465,00
16:45:43	1	4.470,00
16:46:15	709	4.465,00
16:47:43	45	4.470,00
16:47:58	2.512	4.465,00
16:48:05	148	4.470,00
16:48:42	318	4.465,00
16:49:24	13	4.470,00
16:50:18	222	4.465,00
16:50:36	677	4.470,00
16:51:12	10	4.465,00
16:51:41	9	4.470,00
16:51:44	3.372	4.465,00
16:52:55	232	4.470,00
16:53:33	43	4.475,00
16:54:40	2	4.465,00
16:55:02	13	4.475,00
16:55:41	1.394	4.470,00
16:56:27	1.606	4.465,00
16:56:38	9	4.475,00
16:56:50	23	4.465,00
16:57:29	11	4.475,00
16:58:30	106	4.465,00
16:58:40	5	4.475,00
16:58:46	13	4.465,00
16:59:08	10	4.475,00

VOLVER AL INICIO

16:59:49	2	4.465,00
	P. Cierre	4.465,00
	605.581	4.481,416

	BMA	
	24hs.	c/a: 8.470,00
11:00:15	154	8.470,00
11:00:16	104	8.530,00
11:00:45	13	8.470,00
11:00:45	10	8.460,00
11:00:56	47	8.450,00
11:01:14	36	8.440,00
11:02:26	2	8.400,00
11:03:04	2	8.440,00
11:03:07	39	8.400,00
11:03:07	4	8.440,00
11:03:07	282	8.400,00
11:03:17	15	8.370,00
11:03:25	57	8.400,00
11:03:31	5	8.370,00
11:03:36	297	8.400,00
11:04:19	5	8.360,00
11:04:19	12	8.350,00
11:04:19	10	8.330,00
11:04:19	20	8.340,00
11:04:19	5	8.310,00
11:04:20	470	8.340,00
11:04:24	10	8.330,00
11:04:26	13	8.390,00
11:04:30	2	8.330,00
11:04:31	140	8.390,00
11:04:34	32	8.330,00
11:04:41	21	8.360,00
11:04:46	59	8.330,00
11:04:49	121	8.360,00
11:04:58	234	8.330,00
11:05:17	1	8.360,00
11:05:21	60	8.330,00
11:05:35	3	8.350,00
11:05:37	9	8.320,00
11:05:37	6	8.310,00
11:05:39	17	8.340,00
11:05:45	29	8.310,00
11:05:52	2	8.340,00
11:05:53	19	8.310,00
11:06:04	86	8.340,00
11:06:04	7	8.350,00
11:06:04	37	8.360,00
11:06:09	12	8.350,00
11:06:09	15	8.360,00
11:06:09	14	8.370,00
11:06:12	88	8.320,00
11:06:12	32	8.310,00
11:06:15	2	8.360,00
11:06:19	10	8.320,00
11:06:29	73	8.350,00
11:06:33	6	8.320,00
11:06:34	1	8.350,00
11:06:34	1	8.320,00
11:06:35	2	8.350,00
11:06:39	47	8.320,00
11:06:39	64	8.350,00
11:06:41	8	8.320,00
11:06:46	73	8.330,00
11:06:48	23	8.350,00
11:06:52	5	8.360,00
11:07:16	14	8.350,00
11:07:16	60	8.330,00
11:07:17	4	8.350,00
11:07:22	36	8.330,00
11:07:23	100	8.350,00
11:07:26	74	8.330,00
11:07:27	2	8.360,00
11:07:36	2	8.340,00
11:07:44	3	8.350,00
11:07:48	1.271	8.330,00
11:07:53	80	8.320,00
11:08:37	15	8.340,00
11:08:50	35	8.360,00
11:08:50	5	8.350,00
11:08:50	5	8.320,00
11:08:50	31	8.310,00
11:08:50	427	8.300,00
11:08:50	29	8.290,00
11:08:58	80	8.300,00
11:09:13	32	8.360,00
11:09:18	5	8.330,00
11:09:19	14	8.360,00
11:09:35	21	8.330,00
11:10:01	56	8.360,00
11:10:21	22	8.350,00
11:10:35	197	8.330,00
11:10:41	3	8.340,00
11:10:59	9	8.360,00
11:11:14	8	8.370,00
11:11:14	41	8.380,00
11:11:17	7	8.360,00
11:11:23	4	8.340,00
11:11:34	40	8.370,00
11:11:41	630	8.360,00
11:11:49	37	8.370,00
11:11:59	41	8.340,00
11:12:07	1.010	8.350,00
11:12:17	4.780	8.360,00
11:12:18	8	8.370,00
11:12:28	10	8.360,00
11:12:28	279	8.350,00
11:12:51	17	8.370,00
11:13:15	171	8.350,00
11:13:20	11	8.370,00
11:13:26	18	8.350,00
11:13:29	1	8.360,00
11:13:35	1.553	8.350,00
11:13:35	706	8.340,00
11:13:42	29	8.330,00
11:13:45	4	8.320,00
11:13:54	686	8.330,00
11:14:18	65	8.320,00
11:14:18	74	8.310,00
11:14:23	115	8.320,00
11:14:50	12	8.300,00
11:15:15	351	8.320,00
11:15:42	140	8.300,00
11:15:45	62	8.290,00
11:16:02	755	8.310,00
11:17:04	1	8.290,00
11:17:04	24	8.280,00
11:17:14	1	8.310,00
11:17:16	25	8.280,00
11:17:16	5	8.260,00
11:17:16	25	8.250,00
11:17:36	21	8.310,00
11:18:13	100	8.260,00
11:18:14	100	8.290,00
11:18:27	146	8.270,00
11:18:37	118	8.290,00
11:19:12	1	8.280,00
11:19:15	26	8.290,00
11:19:22	219	8.270,00
11:19:55	235	8.290,00
11:20:25	10	8.270,00
11:20:28	2	8.290,00
11:20:32	33	8.270,00
11:21:03	25	8.290,00
11:21:13	27	8.280,00
11:21:31	1	8.270,00
11:21:43	278	8.290,00
11:22:29	1	8.280,00
11:22:33	2	8.270,00
11:22:39	1	8.280,00
11:22:51	3	8.270,00
11:23:29	2	8.280,00
11:23:29	67	8.270,00
11:23:29	189	8.260,00
11:23:44	65	8.270,00
11:23:49	905	8.260,00
11:24:28	18	8.280,00
11:24:36	1	8.260,00
11:24:38	30	8.280,00
11:25:19	7	8.260,00
11:25:28	250	8.270,00
11:25:37	558	8.280,00
11:25:54	3	8.270,00
11:25:54	70	8.300,00
11:26:10	1	8.280,00
11:26:14	3	8.300,00
11:26:15	10	8.280,00
11:26:15	18	8.310,00
11:26:43	3	8.280,00
11:26:44	23	8.290,00
11:27:00	5	8.310,00
11:28:02	4	8.300,00
11:28:26	238	8.290,00
11:28:43	119	8.300,00
11:29:20	354	8.290,00
11:29:58	14	8.280,00
11:30:01	2	8.290,00
11:30:19	700	8.280,00
11:30:29	31	8.270,00
11:30:42	3.603	8.260,00
11:31:13	1.612	8.250,00
11:32:04	78	8.240,00
11:32:23	40	8.230,00
11:32:31	43	8.240,00
11:32:34	233	8.250,00
11:32:59	23	8.230,00
11:33:09	2	8.250,00
11:33:54	20	8.240,00
11:33:54	10	8.250,00
11:34:02	31	8.230,00
11:34:07	21	8.240,00
11:34:10	20	8.230,00
11:34:15	14	8.240,00
11:34:37	501	8.230,00
11:35:58	2.453	8.250,00
11:36:44	1.250	8.230,00
11:36:44	750	8.220,00
11:36:49	1	8.230,00
11:36:50	347	8.250,00
11:36:58	1	8.230,00
11:37:00	10	8.250,00
11:37:17	12	8.230,00
11:37:25	51	8.250,00
11:37:35	2	8.230,00
11:37:37	11	8.250,00
11:37:54	25	8.230,00
11:38:21	766	8.250,00
11:38:39	2	8.230,00
11:38:58	76	8.250,00
11:39:07	40	8.230,00
11:40:07	8	8.250,00
11:40:10	2	8.240,00
11:40:16	57	8.250,00
11:40:38	5	8.240,00
11:40:41	13	8.250,00
11:40:41	1	8.260,00
11:40:41	404	8.270,00
11:40:53	1.603	8.240,00
11:43:04	85	8.250,00
11:43:17	439	8.240,00
11:43:26	50	8.250,00
11:43:41	720	8.240,00
11:44:09	40	8.250,00
11:44:11	648	8.240,00
11:44:30	1	8.250,00
11:44:42	179	8.240,00
11:45:19	2	8.250,00
11:45:30	455	8.240,00
11:45:56	25	8.230,00
11:45:56	189	8.220,00
11:45:59	30	8.240,00
11:46:00	41	8.220,00
11:46:08	33	8.240,00
11:46:22	10	8.210,00
11:46:22	1	8.200,00
11:46:39	121	8.240,00
11:46:53	137	8.200,00
11:46:54	28	8.240,00
11:47:38	1.538	8.200,00
11:47:57	12	8.240,00
11:48:09	1	8.200,00
11:48:15	1	8.240,00
11:48:19	2.839	8.200,00
11:48:41	5	8.210,00
11:48:53	12	8.230,00
11:49:03	172	8.210,00
11:49:18	139	8.230,00
11:50:05	600	8.240,00
11:50:30	1	8.250,00
11:50:35	151	8.230,00
11:51:52	79	8.210,00
11:52:55	55	8.200,00
11:53:48	25	8.220,00
11:53:50	24	8.200,00
11:54:10	360	8.220,00
11:54:49	3	8.210,00
11:55:01	476	8.200,00
11:55:23	17	8.190,00
11:55:23	6	8.200,00
11:55:39	40	8.190,00
11:55:47	34	8.200,00
11:56:03	909	8.190,00
11:56:10	11	8.200,00
11:56:28	573	8.180,00
11:56:52	8	8.190,00
11:56:59	6	8.180,00
11:57:23	200	8.210,00
11:57:23	2	8.180,00
11:57:26	1	8.220,00
11:58:00	12	8.200,00
11:58:17	2	8.190,00
11:58:32	119	8.200,00
11:59:29	242	8.180,00
12:00:28	122	8.170,00
12:00:32	4	8.190,00
12:00:37	3	8.200,00
12:01:24	373	8.180,00
12:01:39	1	8.200,00
12:01:58	3	8.190,00
12:02:09	2	8.200,00
12:02:09	10.836	8.180,00
12:02:34	71	8.170,00
12:02:48	35	8.180,00
12:02:48	8	8.170,00
12:03:05	31	8.180,00
12:03:09	52.150	8.190,00
12:04:22	36	8.180,00
12:04:31	66	8.190,00
12:04:46	156	8.180,00
12:05:24	36	8.190,00
12:05:55	14	8.180,00
12:06:46	250	8.200,00
12:07:17	12	8.190,00
12:07:17	55	8.180,00
12:07:40	1	8.200,00
12:08:17	1	8.190,00
12:08:39	148	8.200,00
12:09:33	371	8.190,00
12:10:02	6	8.180,00
12:10:07	3.914	8.190,00
12:11:29	3	8.180,00
12:11:33	2	8.190,00
12:11:36	25	8.180,00
12:11:42	18	8.190,00
12:11:56	292	8.180,00
12:12:11	11	8.170,00
12:12:14	11	8.180,00
12:12:27	51	8.170,00
12:12:51	1	8.180,00
12:13:03	2	8.170,00
12:13:08	90	8.180,00
12:13:09	433	8.170,00
12:13:09	528	8.160,00
12:13:09	99	8.150,00
12:13:09	697	8.140,00
12:13:25	9	8.190,00
12:13:45	589	8.140,00
12:14:06	15	8.130,00
12:14:16	15	8.140,00
12:14:34	1.187	8.130,00
12:14:58	5	8.150,00
12:14:58	13	8.160,00
12:14:59	13	8.140,00
12:14:59	7	8.130,00
12:15:16	4	8.150,00
12:15:16	5	8.140,00
12:15:16	1	8.130,00
12:15:42	14	8.160,00
12:15:48	120	8.120,00
12:15:48	30	8.110,00
12:15:48	1.205	8.100,00
12:15:57	4	8.120,00
12:16:06	2	8.160,00
12:16:22	20	8.130,00
12:16:22	5	8.120,00
12:16:22	37	8.110,00
12:17:03	5	8.150,00
12:17:04	1	8.120,00
12:17:12	1	8.150,00
12:17:13	9	8.120,00
12:17:19	67	8.150,00
12:17:28	386	8.120,00
12:17:55	5	8.110,00
12:18:26	88	8.120,00
12:18:40	20	8.140,00
12:18:42	116	8.120,00
12:19:08	35	8.140,00
12:19:25	2	8.150,00
12:19:25	220	8.170,00
12:19:51	4	8.140,00
12:20:09	1	8.170,00
12:20:33	32	8.140,00
12:20:59	1	8.170,00
12:20:59	37	8.140,00
12:20:59	422	8.130,00
12:21:44	4	8.170,00
12:21:52	1	8.160,00
12:21:55	3	8.130,00
12:22:09	3	8.160,00
12:22:19	335	8.150,00
12:23:42	24	8.140,00
12:24:03	100	8.150,00
12:24:06	5	8.140,00
12:24:21	2	8.150,00
12:24:25	29	8.140,00
12:24:35	1	8.150,00
12:24:53	6	8.140,00
12:25:20	3	8.150,00
12:25:26	56	8.140,00
12:25:26	6	8.130,00
12:25:26	17	8.120,00
12:25:26	43	8.110,00
12:25:55	55	8.140,00
12:26:10	2	8.150,00
12:26:11	60	8.140,00
12:26:11	172	8.120,00
12:26:52	967	8.140,00
12:27:59	1	8.150,00
12:28:23	240	8.140,00
12:29:17	3	8.150,00
12:29:41	2	8.140,00
12:29:52	14	8.150,00
12:30:25	4	8.160,00
12:30:45	18	8.150,00
12:30:51	1.026	8.160,00
12:31:39	21	8.150,00
12:32:06	468	8.170,00
12:33:06	25	8.180,00
12:33:06	313	8.170,00
12:33:42	947	8.160,00
12:34:09	2	8.180,00
12:34:33	19	8.160,00
12:34:48	17	8.180,00
12:35:28	24	8.160,00
12:35:43	1	8.180,00
12:35:43	706	8.160,00
12:36:49	16	8.180,00
12:36:50	1	8.160,00
12:37:05	24	8.180,00
12:37:06	8	8.160,00
12:37:57	301	8.180,00
12:38:30	26	8.170,00
12:38:52	15.309	8.180,00
12:39:56	4	8.160,00
12:40:12	12	8.180,00
12:40:21	1	8.160,00
12:40:57	810	8.180,00
12:41:34	100	8.170,00
12:41:39	429	8.180,00
12:41:54	1	8.170,00
12:41:55	19.226	8.180,00
12:42:31	87	8.170,00
12:42:38	875	8.180,00
12:43:10	292	8.200,00
12:44:07	1	8.190,00
12:44:23	2	8.200,00
12:44:55	5	8.190,00
12:45:01	48	8.200,00
12:45:33	6	8.190,00
12:45:39	6	8.200,00
12:45:40	61	8.190,00
12:45:55	7	8.200,00
12:46:11	47	8.190,00
12:46:33	210	8.170,00
12:47:27	741	8.190,00
12:48:30	4	8.160,00
12:49:06	11	8.170,00
12:49:26	228	8.190,00
12:49:53	1.204	8.170,00
12:50:26	10	8.180,00
12:51:12	61	8.190,00
12:51:33	4	8.180,00
12:51:40	12	8.190,00
12:51:46	126	8.180,00
12:52:27	2.505	8.190,00
12:53:07	23.143	8.200,00
12:53:38	15	8.190,00
12:53:38	16.000	8.200,00
12:53:52	13	8.190,00
12:54:45	12.642	8.200,00
12:55:40	13	8.220,00
12:56:13	17	8.200,00
12:57:00	88	8.220,00
12:58:04	10	8.200,00
12:58:10	120	8.220,00
12:58:40	1	8.210,00
12:58:46	1.975	8.220,00
13:00:21	553	8.230,00
13:00:37	529	8.240,00
13:00:38	1.131	8.250,00
13:00:54	162	8.260,00
13:00:56	1.098	8.280,00
13:01:28	1	8.290,00
13:01:29	41	8.280,00
13:01:35	84	8.290,00
13:01:49	540	8.300,00
13:02:20	24	8.290,00
13:02:38	11.094	8.300,00
13:03:28	510	8.290,00
13:03:37	6	8.300,00
13:03:52	3	8.290,00
13:04:15	3	8.270,00
13:04:22	82	8.290,00
13:04:45	4.725	8.300,00
13:05:07	176	8.310,00
13:05:12	12	8.320,00
13:06:23	1	8.330,00
13:06:23	17	8.340,00
13:06:48	5	8.320,00
13:07:11	1.810	8.340,00
13:09:28	1.506	8.350,00
13:09:28	5	8.360,00
13:09:28	84	8.370,00
13:09:28	11	8.390,00
13:09:36	1.739	8.380,00
13:11:37	14.005	8.370,00
13:12:12	5.308	8.380,00
13:12:14	22	8.360,00
13:14:17	11	8.350,00
13:14:18	5	8.330,00
13:14:25	19	8.350,00
13:14:33	95	8.330,00
13:14:44	7	8.320,00
13:14:58	140	8.330,00
13:14:59	594	8.350,00
13:16:15	623	8.340,00
13:17:10	7	8.330,00
13:17:10	3.480	8.320,00
13:17:30	11	8.330,00
13:17:52	1.258	8.320,00
13:18:24	6	8.330,00
13:18:48	4.522	8.320,00
13:19:37	215	8.330,00
13:19:52	2	8.320,00
13:20:24	230	8.330,00
13:20:59	1	8.310,00
13:21:01	35	8.330,00
13:21:09	36	8.320,00
13:22:48	1.792	8.300,00
13:23:08	22	8.290,00
13:23:10	2	8.300,00
13:23:21	32	8.290,00
13:23:22	2.440	8.300,00
13:25:31	1	8.290,00
13:25:31	409	8.260,00
13:25:35	9	8.300,00
13:26:31	52	8.270,00
13:27:20	12	8.300,00
13:27:51	3	8.280,00
13:27:58	3	8.260,00
13:27:59	5	8.300,00
13:28:15	1	8.280,00
13:28:16	5	8.290,00
13:28:25	7	8.250,00
13:28:25	4	8.280,00
13:29:12	252	8.250,00
13:29:40	47	8.280,00
13:30:37	101	8.250,00
13:30:37	395	8.240,00
13:30:37	526	8.230,00
13:31:11	1	8.280,00
13:31:31	8	8.230,00
13:31:34	6	8.280,00
13:31:38	50	8.270,00
13:32:08	8	8.230,00
13:32:08	6	8.220,00
13:32:23	8	8.270,00
13:32:37	97	8.220,00
13:32:39	35	8.270,00
13:32:52	370	8.220,00
13:34:29	1	8.230,00
13:34:44	482	8.240,00
13:35:08	60	8.250,00
13:35:32	108	8.240,00
13:35:52	29	8.250,00
13:36:14	16	8.240,00
13:36:19	5.856	8.250,00
13:36:23	6	8.240,00
13:36:36	1	8.250,00
13:36:38	2	8.220,00
13:37:38	9	8.240,00
13:38:11	432	8.250,00
13:38:20	98	8.240,00
13:38:44	885	8.220,00
13:39:11	2	8.210,00
13:39:38	2.092	8.220,00
13:41:08	2	8.210,00
13:41:29	5.273	8.220,00
13:42:10	228	8.240,00
13:42:44	1	8.220,00
13:43:17	2	8.230,00
13:43:17	5	8.220,00
13:43:57	152	8.240,00
13:44:16	407	8.250,00
13:44:26	1	8.260,00
13:44:30	1	8.250,00
13:44:39	1.867	8.260,00
13:44:52	290	8.250,00
13:45:10	124	8.220,00
13:45:10	276	8.210,00
13:46:18	1	8.240,00
13:46:18	5	8.220,00
13:46:18	14	8.260,00
13:47:11	14	8.250,00
13:47:20	5	8.210,00
13:48:22	9	8.230,00
13:48:24	28	8.260,00
13:48:54	1	8.250,00
13:49:03	2	8.220,00
13:49:03	10	8.250,00
13:49:28	124	8.240,00
13:51:46	13	8.230,00
13:51:50	124	8.250,00
13:51:50	117	8.260,00
13:52:12	64	8.230,00
13:52:22	6.896	8.260,00
13:52:54	3	8.280,00
13:52:55	1.583	8.260,00
13:54:56	1	8.280,00
13:55:10	32	8.260,00
13:58:51	1	8.230,00
13:58:54	2	8.260,00
13:59:30	37	8.230,00
13:59:46	16	8.220,00
14:00:08	17	8.230,00
14:00:45	34	8.220,00
14:00:45	533	8.210,00
14:01:49	46	8.220,00
14:02:16	45	8.210,00
14:02:28	186	8.220,00
14:05:34	28	8.210,00
14:06:37	202	8.220,00
14:09:30	4	8.210,00
14:10:55	236	8.220,00
14:12:09	605	8.210,00
14:12:40	20	8.200,00
14:12:53	1	8.210,00
14:13:14	17	8.200,00
14:13:59	35	8.190,00
14:14:56	59	8.210,00
14:16:08	80	8.200,00
14:17:30	36	8.210,00
14:18:05	12	8.200,00
14:18:21	3.812	8.190,00
14:19:07	5.011	8.200,00
14:19:45	1	8.220,00
14:19:54	137	8.200,00
14:20:51	1	8.220,00
14:20:59	3	8.180,00
14:21:14	6	8.220,00
14:21:48	31	8.180,00
14:21:48	73	8.170,00
14:23:40	8	8.220,00
14:23:58	150	8.170,00
14:24:13	52	8.180,00
14:25:07	5	8.170,00
14:25:08	70	8.180,00
14:25:08	1.102	8.220,00
14:25:08	9.498	8.230,00
14:25:08	1.520	8.240,00
14:26:25	2	8.190,00
14:27:13	12	8.230,00
14:27:17	983	8.240,00
14:30:23	50	8.220,00
14:30:24	84	8.240,00

VOLVER AL INICIO

14:31:12	57	8.210,00
14:31:26	171	8.240,00
14:31:57	13	8.220,00
14:32:37	4	8.240,00
14:32:57	111	8.220,00
14:33:35	4	8.200,00
14:34:11	75	8.230,00
14:34:11	403	8.240,00
14:35:24	231	8.220,00
14:41:06	119	8.240,00
14:41:09	101	8.220,00
14:41:36	230	8.240,00
14:41:38	1.131	8.220,00
14:46:54	2	8.200,00
14:48:29	115	8.220,00
14:49:12	520	8.200,00
14:51:08	70	8.230,00
14:51:21	25	8.200,00
14:52:38	4	8.230,00
14:52:39	1	8.240,00
14:52:56	21	8.230,00
14:53:21	2	8.220,00
14:53:30	5.259	8.230,00
14:55:03	281	8.220,00
14:55:12	1	8.230,00
14:55:59	50	8.220,00
14:56:01	14	8.230,00
14:56:06	27	8.220,00
14:56:06	3	8.210,00
14:56:28	2	8.230,00
14:58:37	3	8.210,00
14:58:42	1	8.220,00
14:58:52	15	8.210,00
14:59:37	120	8.220,00
15:00:52	145	8.210,00
15:00:58	29	8.220,00
15:01:15	134	8.210,00
15:02:19	1	8.200,00
15:03:21	122	8.210,00
15:04:13	193	8.200,00
15:04:45	4.703	8.190,00
15:04:45	7	8.200,00
15:04:45	28	8.210,00
15:05:12	25	8.200,00
15:05:32	49	8.210,00
15:05:32	6.144	8.220,00
15:05:32	93	8.230,00
15:05:32	1.490	8.240,00
15:05:32	72	8.260,00
15:05:32	487	8.270,00
15:05:32	178	8.280,00
15:05:33	56	8.290,00
15:06:07	191	8.300,00
15:06:39	26	8.310,00
15:06:56	57	8.290,00
15:06:56	66	8.260,00
15:07:17	4	8.310,00
15:07:57	6	8.290,00
15:08:10	11	8.270,00
15:09:27	13	8.300,00
15:09:43	200	8.270,00
15:10:09	182	8.300,00
15:11:21	15	8.270,00
15:11:29	18	8.290,00
15:11:47	17	8.310,00
15:12:15	102	8.320,00
15:12:32	33	8.290,00
15:13:46	1	8.320,00
15:13:46	15	8.290,00
15:13:59	18	8.320,00
15:14:05	201	8.290,00
15:15:10	3.653	8.270,00
15:15:25	25	8.320,00
15:16:09	20	8.270,00
15:16:33	1	8.320,00
15:16:41	127	8.280,00
15:20:16	500	8.300,00
15:20:16	35	8.310,00
15:20:27	4	8.280,00
15:20:36	100	8.310,00
15:21:03	22	8.300,00
15:21:37	500	8.310,00
15:22:43	1	8.280,00
15:23:25	555	8.300,00
15:24:28	612	8.280,00
15:25:18	10	8.290,00
15:27:38	25	8.300,00
15:28:00	1	8.290,00
15:28:00	19	8.280,00
15:28:09	10	8.300,00
15:32:04	1	8.290,00
15:32:12	161	8.300,00
15:32:12	29	8.310,00
15:32:12	1	8.320,00
15:32:12	65	8.330,00
15:32:12	76	8.340,00
15:32:31	1	8.330,00
15:34:06	261	8.320,00
15:36:10	39	8.300,00
15:36:15	1	8.290,00
15:36:15	1	8.320,00
15:36:33	13	8.290,00
15:36:50	885	8.320,00
15:37:12	57	8.290,00
15:38:27	570	8.310,00
15:39:00	2	8.290,00
15:39:00	4.238	8.280,00
15:39:58	3	8.290,00
15:42:19	317	8.280,00
15:43:01	5	8.270,00
15:43:01	157	8.250,00
15:45:02	1	8.260,00
15:45:37	30	8.230,00
15:45:44	1	8.260,00
15:46:11	60	8.250,00
15:46:20	20	8.240,00
15:46:20	10	8.230,00
15:46:24	266	8.250,00
15:47:03	2	8.230,00
15:48:49	864	8.250,00
15:49:09	122	8.230,00
15:49:14	43	8.260,00
15:50:55	53	8.250,00
15:51:33	2	8.260,00
15:51:33	50	8.270,00
15:51:57	12	8.250,00
15:52:28	90	8.240,00
15:53:11	58	8.270,00
15:54:21	61	8.260,00
15:54:31	15	8.270,00
15:55:24	54	8.260,00
15:55:38	10	8.270,00
15:55:47	1.805	8.260,00
15:57:54	50	8.250,00
15:57:54	74	8.260,00
15:58:11	55	8.240,00
15:58:32	7.324	8.230,00
15:58:38	2.000	8.220,00
15:59:34	27	8.210,00
16:00:07	643	8.200,00
16:00:50	408	8.230,00
16:01:53	11	8.220,00
16:01:55	2.539	8.230,00
16:04:33	84	8.260,00
16:05:21	7	8.270,00
16:05:58	34	8.220,00
16:06:07	6	8.230,00
16:06:53	11	8.250,00
16:07:06	24	8.260,00
16:07:15	6	8.220,00
16:07:16	2	8.260,00
16:07:57	30	8.250,00
16:08:59	2	8.260,00
16:09:35	3	8.270,00
16:09:57	10	8.250,00
16:10:35	111	8.230,00
16:11:02	3	8.250,00
16:11:23	1	8.230,00
16:11:25	2	8.250,00
16:11:50	1.000	8.240,00
16:11:50	3.088	8.230,00
16:11:50	2.150	8.220,00
16:12:31	2	8.250,00
16:13:32	2	8.220,00
16:13:34	120	8.240,00
16:13:34	486	8.250,00
16:13:43	1	8.220,00
16:14:02	2	8.250,00
16:14:34	250	8.220,00
16:15:09	4	8.250,00
16:16:11	300	8.220,00
16:16:17	44	8.210,00
16:16:18	56	8.220,00
16:16:19	58	8.230,00
16:16:50	26	8.240,00
16:17:06	1.935	8.230,00
16:17:14	9	8.250,00
16:17:39	861	8.230,00
16:18:40	2	8.250,00
16:18:49	8.000	8.230,00
16:19:40	5	8.220,00
16:20:15	5	8.230,00
16:20:39	9.480	8.220,00
16:21:47	236	8.210,00
16:23:05	3	8.200,00
16:23:21	30	8.210,00
16:23:47	78	8.200,00
16:24:26	15	8.210,00
16:24:26	49	8.200,00
16:24:49	9	8.210,00
16:26:35	11	8.200,00
16:26:51	6	8.210,00
16:26:55	6	8.220,00
16:27:00	7	8.200,00
16:27:03	2	8.210,00
16:27:14	60	8.220,00
16:27:24	8.052	8.200,00
16:27:36	5.253	8.220,00
16:29:50	30	8.260,00
16:30:51	313	8.230,00
16:31:22	10	8.270,00
16:31:39	60	8.230,00
16:32:43	26	8.260,00
16:33:07	27	8.230,00
16:34:43	24	8.260,00
16:34:49	217	8.230,00
16:36:20	59	8.250,00
16:36:20	166	8.230,00
16:36:29	1.000	8.250,00
16:36:29	458	8.260,00
16:36:38	117	8.230,00
16:37:00	1	8.250,00
16:38:12	204	8.230,00
16:39:48	20	8.250,00
16:40:03	598	8.230,00
16:42:55	201	8.220,00
16:45:25	68	8.230,00
16:46:40	4	8.220,00
16:46:49	4	8.230,00
16:47:04	7	8.220,00
16:47:04	1	8.240,00
16:47:20	12	8.220,00
16:48:11	16	8.230,00
16:48:11	157	8.250,00
16:51:14	16	8.230,00
16:51:14	222	8.220,00
16:51:51	28	8.240,00
16:51:51	11	8.250,00
16:51:56	5	8.230,00
16:52:06	241	8.240,00
16:53:07	11	8.250,00
16:53:29	55	8.240,00
16:55:16	56	8.260,00
16:58:31	354	8.230,00
16:59:09	657	8.220,00
	P. Cierre	8.230,00
	444.272	8.232,304

	BYMA	
	24hs.	c/a: 311,50
11:00:07	21.118	315,00
11:02:43	1.025	314,00
11:03:16	60	313,50
11:03:16	250	314,00
11:03:16	500	314,50
11:03:16	601	315,00
11:03:17	60	312,50
11:03:24	57	314,50
11:03:28	34	315,00
11:03:29	2	314,00
11:03:29	60	315,00
11:03:57	82	314,00
11:04:24	451	313,00
11:04:26	50	314,00
11:04:29	69	313,00
11:04:29	25	312,50
11:04:29	115	312,00
11:04:30	221	311,00
11:04:31	40	314,00
11:04:34	101	311,00
11:04:41	31	314,00
11:04:45	184	311,00
11:04:53	2	314,00
11:04:54	21	311,00
11:04:58	31	314,00
11:05:03	5	311,00
11:05:08	22	314,00
11:05:16	1	311,00
11:05:16	379	314,00
11:05:22	2	311,00
11:05:24	1.566	314,00
11:05:27	178	311,50
11:05:33	169	311,00
11:05:34	10	314,00
11:05:38	1	312,00
11:05:38	4	311,00
11:05:51	9	312,00
11:05:51	2	311,00
11:05:52	1	314,00
11:06:01	1	311,50
11:06:01	106	311,00
11:06:09	7	313,50
11:06:10	11	311,00
11:06:19	13	311,50
11:06:19	669	311,00
11:06:28	14	313,50
11:06:32	406	311,00
11:06:33	19	313,50
11:06:41	373	310,00
11:06:46	144	311,00
11:07:47	10	312,00
11:07:48	796	311,00
11:08:07	441	312,00
11:08:24	283	311,00
11:08:25	570	312,00
11:08:43	1.115	311,00
11:09:06	55	312,00
11:09:11	47.754	311,00
11:09:33	2.283	312,00
11:10:22	3	310,50
11:10:28	14	312,00
11:11:36	1.136	311,00
11:11:59	1	310,50
11:12:04	11	311,00
11:12:24	17	310,50
11:12:44	2	311,00
11:12:53	741	310,50
11:13:02	40	310,00
11:13:05	371	310,50
11:13:21	12	311,00
11:13:23	31	310,00
11:13:36	2.059	311,00
11:14:43	2.000	310,50
11:14:46	100	311,00
11:14:59	108	310,50
11:15:45	7.844	310,00
11:16:19	833	309,00
11:16:19	375	308,50
11:16:25	1.042	310,00
11:16:44	150	308,50
11:16:44	1.133	308,00
11:16:56	263	310,00
11:17:21	99	308,50
11:17:23	100	310,00
11:17:39	2.663	309,00
11:18:18	2.234	308,50
11:18:55	5.203	309,00
11:19:28	1.329	308,50
11:19:55	443	309,00
11:20:04	1.052	308,50
11:20:37	348	309,00
11:21:12	58	308,50
11:21:12	2.217	308,00
11:21:20	2.730	306,00
11:21:20	3.016	305,00
11:21:20	2.610	304,00
11:21:20	10.966	303,00
11:21:20	48.410	302,00
11:21:32	2	307,00
11:21:37	3	306,00
11:21:43	1.033	302,00
11:22:17	1	305,00
11:22:35	2	303,50
11:22:47	87	305,00
11:22:50	3	303,50
11:22:53	16	304,00
11:22:53	67	305,00
11:23:07	5.882	303,50
11:23:18	491	305,00
11:23:35	2	303,50
11:23:39	5.321	305,00
11:24:36	25	305,50
11:24:49	2	306,50
11:24:52	2.957	307,00
11:25:51	14	306,00
11:25:56	26	307,50
11:26:18	15	306,00
11:26:26	387	307,00
11:27:16	1	306,00
11:27:17	70	307,00
11:27:27	20	306,00
11:27:54	20	307,00
11:28:03	150	306,00
11:28:08	668	306,50
11:28:08	853	306,00
11:28:13	30	307,00
11:28:54	38	306,00
11:28:58	10.290	307,00
11:29:10	321	307,50
11:29:17	40	306,00
11:29:19	14	307,50
11:29:26	3	306,00
11:29:34	60	307,50
11:29:43	146	306,50
11:29:43	4.004	307,50
11:30:15	1.774	306,50
11:30:36	258	307,50
11:30:57	1.000	307,00
11:30:57	5.292	307,50
11:31:09	12.999	308,00
11:31:52	3.362	309,00
11:32:04	10.647	308,00
11:32:17	493	309,00
11:32:24	10	308,00
11:32:38	1.000	309,00
11:32:39	5.015	308,00
11:32:59	31	309,00
11:33:08	24	308,00
11:33:12	14.761	309,00
11:33:12	50	310,00
11:33:22	5.001	309,00
11:33:23	253	310,00
11:33:25	4.976	309,00
11:33:29	13	310,00
11:33:32	32.520	309,00
11:33:45	10.000	309,50
11:33:56	2	309,00
11:34:05	9.348	309,50
11:34:09	14.476	310,00
11:34:49	13	309,00
11:34:59	5	310,50
11:35:03	2	309,00
11:35:11	600	310,00
11:35:23	101	309,00
11:35:53	20	309,50
11:36:02	3.557	310,00
11:37:15	604	310,50
11:37:21	1.365	311,00
11:37:41	2	310,50
11:37:54	569	311,00
11:37:57	313	310,50
11:38:02	8.908	311,00
11:38:35	24	312,00
11:38:56	10	311,00
11:39:05	2	312,00
11:39:13	6.427	311,00
11:40:28	9	310,50
11:40:55	18	311,00
11:41:27	40	310,50
11:41:33	600	311,00
11:41:37	1	312,00
11:42:01	10	311,00
11:42:02	503	312,00
11:42:22	2	311,00
11:42:22	8	312,00
11:42:25	4	311,50
11:42:32	1.888	311,00
11:42:39	4.085	310,50
11:43:09	4	311,50
11:43:25	209	310,00
11:44:02	510	311,50
11:44:23	75	310,00
11:44:43	655	311,50
11:45:04	40	310,00
11:45:54	123	311,00
11:46:08	1	311,50
11:46:27	1	311,00
11:46:29	2.525	310,00
11:47:04	1.000	311,00
11:47:05	5	310,00
11:47:38	371	311,00
11:48:30	9.725	310,00
11:49:13	465	310,50
11:49:22	19.684	310,00
11:49:45	1	310,50
11:50:17	21.478	310,00
11:50:45	6	310,50
11:51:28	300	310,00
11:51:46	9.391	310,50
11:51:51	121	311,00
11:52:02	11	310,00
11:52:31	12	310,50
11:52:40	4	311,00
11:52:45	113	310,50
11:52:45	355.809	310,00
11:54:36	11	311,00
11:54:40	227	310,00
11:55:19	106	311,00
11:55:34	29	310,00
11:55:55	83	311,00
11:56:00	209	310,00
11:56:05	138	311,00
11:56:47	2	310,00
11:56:52	3.137	311,00
11:58:02	13.943	310,00
11:58:38	532	311,00
11:59:36	6.000	310,00
11:59:47	729	311,00
11:59:54	1	310,00
12:00:24	9	311,00
12:00:46	53	310,00
12:01:09	2	311,00
12:01:09	734	310,00
12:01:17	733	311,00
12:02:01	51	310,00
12:02:47	3	311,00
12:02:48	47	310,00
12:02:54	2.057	311,00
12:03:02	75	310,00
12:03:26	168	311,00
12:03:53	5.563	310,00
12:04:24	11	311,00
12:04:54	186	310,00
12:04:59	3	311,00
12:05:42	5.510	310,00
12:06:22	100	311,00
12:06:55	2	310,00
12:07:34	5	311,00
12:07:46	7	310,00
12:07:47	19	311,00
12:08:02	2.000	310,00
12:08:03	1	311,00
12:08:17	4	310,00
12:08:41	63	311,00
12:09:06	1.001	310,00
12:09:12	2.960	311,00
12:09:48	1	310,00
12:10:15	37	311,00
12:10:26	506	310,00
12:10:47	1	311,00
12:10:56	6	310,00
12:11:07	2	311,00
12:11:20	2	310,00
12:11:29	25	311,00
12:11:37	500	310,50
12:11:48	6.001	310,00
12:12:09	1.031	310,50
12:15:11	977	310,00
12:15:31	3.000	310,50
12:16:06	27	310,00
12:16:45	465	310,50
12:16:45	7.035	311,00
12:17:34	29	310,50
12:17:39	502	311,00
12:18:02	673	310,50
12:18:40	1.216	311,00
12:19:26	9	310,50
12:19:29	1	311,00
12:20:03	268	310,50
12:20:12	450	311,00
12:20:26	60	310,50
12:20:35	2	311,00
12:20:49	2	310,50
12:21:17	1	311,00
12:21:51	81	310,50
12:22:01	16	311,00
12:22:25	3.233	310,50
12:22:35	7	311,00
12:23:10	2.687	310,50
12:23:10	9.138	310,00
12:23:17	10	311,00
12:23:24	4.338	310,00
12:23:26	2	311,00
12:23:57	78	310,00
12:24:25	9	311,00
12:24:57	2	310,00
12:25:35	1	311,00
12:25:45	1.779	310,00
12:26:58	317	311,00
12:27:29	44	310,00
12:28:31	8	311,00
12:28:58	23.920	310,00
12:31:24	1	311,00
12:31:36	1.000	310,50
12:32:33	3	311,00
12:33:15	13	310,00
12:33:30	1	311,00
12:33:33	37	310,00
12:33:46	1.155	311,00
12:33:56	65	310,00
12:33:56	23.654	311,00
12:35:57	32	311,50
12:36:03	31	311,00
12:36:26	16.948	311,50
12:36:40	2	312,00
12:36:49	2.252	311,50
12:37:22	5	312,00
12:37:22	643	311,50
12:37:25	1	312,00
12:37:25	623	311,50
12:37:39	1	312,00
12:38:00	3.015	311,50
12:38:03	1	312,00
12:38:05	115	311,50
12:38:10	2.129	312,00
12:39:07	680	313,00
12:39:27	11.199	314,00
12:40:03	18	314,50
12:40:05	2.854	314,00
12:40:57	2.640	313,00
12:40:58	2	312,00
12:41:03	2.385	313,00
12:41:13	7.562	314,00
12:42:31	1	314,50
12:42:40	7.720	314,00
12:42:58	85	314,50
12:43:07	42	314,00
12:43:15	36	314,50
12:44:09	8.101	314,00
12:44:25	92	314,50
12:44:35	5.000	314,00
12:44:37	3.872	314,50
12:45:07	26.743	315,00
12:47:09	3.098	315,50
12:48:38	9	316,50
12:48:40	1.011	315,50
12:49:23	2.500	316,00
12:49:53	1.518	316,50
12:50:23	71	317,00
12:51:12	10.005	316,50
12:51:58	1.797	317,00
12:52:23	2.444	318,00
12:52:23	60.382	319,00
12:52:48	3	319,50
12:52:50	627	319,00
12:52:53	78	319,50
12:52:56	25.986	319,00
12:53:25	158	317,50
12:53:31	20.088	319,00
12:53:33	100	319,50
12:53:36	27	319,00
12:53:48	12	319,50
12:54:03	983	319,00
12:54:27	417	319,50
12:54:34	105	319,00
12:54:41	156	319,50
12:55:43	67	319,00
12:56:13	4	319,50
12:56:16	150	319,00
12:56:35	7	319,50
12:56:45	3.749	319,00
12:56:52	1	319,50
12:56:55	5	319,00
12:57:10	41	319,50
12:57:34	14.103	319,00
12:57:44	68.422	319,50
12:57:49	1	319,00
12:57:58	2	319,50
12:58:09	1.294	319,00
12:58:19	4	318,50
12:58:35	1	317,50
12:58:55	6.370	318,50
12:59:14	12	319,00
12:59:14	500	318,50
12:59:16	719	319,00

VOLVER AL INICIO

12:59:44	122.369	319,50
13:00:06	572	320,00
13:00:25	289	319,50
13:01:05	5.501	320,00
13:01:21	9.260	319,50
13:01:24	50	320,00
13:01:27	4.998	319,50
13:03:09	15	320,00
13:05:01	1.100	319,50
13:05:38	3	320,00
13:05:39	2.437	319,50
13:06:36	95.399	320,00
13:07:31	9	321,00
13:07:40	100	320,00
13:07:46	14.695	321,00
13:09:23	404	321,50
13:09:32	10.000	321,00
13:09:39	3	321,50
13:09:49	69	321,00
13:10:17	332	321,50
13:11:19	113	321,00
13:11:38	158	321,50
13:12:23	300	321,00
13:12:31	2	321,50
13:12:34	1.000	321,00
13:12:47	3.171	321,50
13:13:59	1	322,00
13:14:12	1	321,50
13:14:15	5	322,00
13:14:32	3.700	321,50
13:14:36	818	322,00
13:14:51	6.009	321,50
13:15:07	27.348	322,00
13:15:28	19	322,50
13:15:39	146.508	322,00
13:15:39	3	321,50
13:15:45	2	321,00
13:15:54	16	321,50
13:16:20	237	322,00
13:16:36	30	321,50
13:16:38	53.290	322,00
13:16:43	2	322,50
13:16:53	3.836	322,00
13:17:22	5	322,50
13:17:24	16.043	322,00
13:18:33	10	322,50
13:19:18	2.000	322,00
13:19:24	4	322,50
13:19:46	1.019	322,00
13:20:08	3	322,50
13:20:14	1.246	322,00
13:20:30	15	322,50
13:20:35	32	322,00
13:20:53	58	322,50
13:21:14	3.690	322,00
13:21:18	4	322,50
13:21:39	50.016	322,00
13:21:58	302	322,50
13:22:10	2	322,00
13:22:10	17	322,50
13:22:37	17	322,00
13:22:39	315	322,50
13:23:34	141	322,00
13:24:01	18	322,50
13:24:08	100	322,00
13:24:22	1	322,50
13:24:25	40	322,00
13:24:27	197	322,50
13:25:10	9.715	322,00
13:25:41	2.728	322,50
13:25:47	12.352	322,00
13:26:22	3	322,50
13:26:24	46.463	322,00
13:26:31	3	321,50
13:26:32	62	322,00
13:26:37	7	321,50
13:26:49	5	321,00
13:27:02	1.538	322,00
13:27:19	430	321,00
13:27:19	12	322,00
13:27:40	249	321,00
13:27:55	6	321,50
13:28:10	19	321,00
13:28:11	170	321,50
13:28:22	1.106	321,00
13:28:29	1.294	321,50
13:28:29	230	321,00
13:28:31	229	322,00
13:28:40	20	321,50
13:28:40	10	321,00
13:28:46	40	322,00
13:29:12	5.053	321,00
13:29:49	11.047	320,00
13:30:48	27	319,50
13:31:54	2.069	320,00
13:32:37	421	319,50
13:32:52	586	319,00
13:32:55	32	320,00
13:32:59	217	319,00
13:33:44	12	319,50
13:33:57	24	319,00
13:34:14	8	319,50
13:34:26	1.614	319,00
13:34:36	66	319,50
13:34:40	48.342	319,00
13:36:04	58	318,50
13:36:04	300	318,00
13:36:04	1.497	317,50
13:37:08	22	319,00
13:37:23	13	318,00
13:37:25	160	319,00
13:37:41	2	318,00
13:37:41	80	317,50
13:38:07	12	319,00
13:38:17	84	318,50
13:38:17	423	317,50
13:38:40	641	318,50
13:39:44	3.069	317,50
13:40:29	1	317,00
13:40:36	22	317,50
13:41:01	10	317,00
13:41:14	13	317,50
13:41:26	19	316,50
13:41:29	35	317,50
13:41:41	1.340	316,50
13:42:32	4	317,50
13:42:44	35.572	316,50
13:43:09	19.526	316,00
13:43:11	203	316,50
13:43:26	861	315,50
13:44:03	302	316,50
13:44:30	2	316,00
13:44:46	10	316,50
13:45:26	12.741	316,00
13:45:36	3.140	315,50
13:46:01	47	316,50
13:46:09	613	315,50
13:46:32	6	316,50
13:46:49	64	316,00
13:47:18	15	316,50
13:47:25	336	316,00
13:47:25	13.098	315,50
13:47:48	6	315,00
13:47:50	142	315,50
13:48:18	337	315,00
13:49:03	123	315,50
13:49:13	3	315,00
13:49:37	5.347	315,50
13:50:33	1	315,00
13:50:33	5.101	315,50
13:51:39	3	315,00
13:51:50	1.415	315,50
13:52:37	5	315,00
13:52:44	142	315,50
13:53:12	2	315,00
13:53:19	33	315,50
13:54:01	573	315,00
13:54:19	171	315,50
13:56:36	2	315,00
13:56:39	3.248	315,50
13:58:17	9	315,00
13:58:29	65	315,50
14:00:25	500	315,00
14:00:31	204	315,50
14:00:55	4	315,00
14:01:19	1	315,50
14:01:55	1.600	315,00
14:02:02	22.070	315,50
14:03:13	1	316,50
14:03:55	50	315,50
14:04:07	78	316,50
14:04:20	9	315,50
14:04:44	10.017	316,00
14:05:18	3.311	315,50
14:05:37	400	316,00
14:05:41	60	315,50
14:06:18	3	316,00
14:06:51	152	315,50
14:07:47	1.200	316,00
14:09:51	1.269	315,50
14:09:51	3.531	315,00
14:09:53	400	316,00
14:10:14	29	315,50
14:10:45	131	315,00
14:10:48	1	315,50
14:11:04	48.334	315,00
14:11:56	423	314,50
14:12:51	5.000	314,00
14:12:56	9	314,50
14:13:02	14	314,00
14:14:02	19	314,50
14:14:03	23	314,00
14:14:23	40	312,00
14:14:40	7	314,00
14:15:05	25	312,00
14:15:16	6	314,00
14:15:23	3	312,50
14:16:04	41	314,00
14:16:33	430	313,50
14:17:35	1	312,50
14:17:36	71	313,50
14:19:07	4	313,00
14:19:12	1.808	313,50
14:20:01	796	313,00
14:20:08	54	312,50
14:20:40	1	313,00
14:20:41	3.808	312,50
14:20:41	26.567	312,00
14:21:03	400	311,50
14:21:05	6.000	312,00
14:21:08	12.070	311,50
14:21:24	117.987	312,00
14:22:12	10	311,50
14:22:14	53.115	312,00
14:22:28	1	311,00
14:22:57	56.608	312,00
14:24:50	271	311,00
14:25:22	317	312,00
14:25:52	5.195	311,00
14:26:46	800	312,00
14:27:10	1.001	311,00
14:27:34	1.232	312,00
14:28:44	6	311,00
14:28:56	30.011	312,00
14:29:51	20	311,50
14:30:00	17.376	312,00
14:30:49	4.196	311,50
14:32:55	10.640	311,00
14:33:06	23	311,50
14:33:06	20.433	311,00
14:33:59	95.836	310,00
14:35:12	12	310,50
14:35:26	3	310,00
14:35:28	9.998	310,50
14:36:27	1.307	311,00
14:36:39	1.666	310,50
14:37:04	5.693	311,00
14:37:11	29.211	311,50
14:37:16	642	312,00
14:37:17	17	313,00
14:37:17	895	312,00
14:37:31	507	311,50
14:37:31	492	311,00
14:37:45	9	313,00
14:37:56	45	312,50
14:38:04	177	313,00
14:38:10	13.958	314,00
14:39:44	7	313,00
14:39:53	10.535	314,00
14:40:16	1.174	313,00
14:40:36	10.000	314,00
14:41:08	63	314,50
14:41:44	6	313,50
14:42:42	500	314,00
14:42:53	8.547	313,50
14:44:00	22.642	313,00
14:44:41	4.003	312,00
14:45:04	500	311,50
14:45:29	2.550	312,00
14:46:36	1.644	311,50
14:47:36	508	312,00
14:48:39	17	311,50
14:48:40	9	313,00
14:48:45	1.133	311,50
14:49:24	3	312,50
14:49:45	11	311,50
14:51:08	100	312,50
14:51:08	158	313,00
14:51:09	14	312,00
14:51:09	12	311,50
14:51:12	265	313,00
14:51:27	150	311,50
14:51:42	190	312,00
14:52:21	10	313,00
14:52:40	90	312,00
14:52:45	3	313,00
14:53:36	625	312,00
14:55:03	11	313,00
14:56:18	10.524	312,00
14:56:19	177	313,00
14:58:19	600	312,00
14:58:21	255	313,00
14:58:37	2	312,00
14:58:39	1	313,00
14:58:41	772	312,00
14:59:04	11	313,00
15:00:44	586	312,00
15:00:55	51	313,00
15:01:03	25	313,50
15:01:03	15	314,00
15:01:05	29	312,00
15:01:34	6	313,50
15:02:13	427	312,00
15:03:19	200	313,00
15:03:56	15	313,50
15:04:26	88	313,00
15:05:36	10.035	313,50
15:05:59	1	312,50
15:06:13	39	314,00
15:07:53	18	313,50
15:08:56	1.099	313,00
15:09:02	1.804	313,50
15:09:10	446	314,00
15:12:12	115	312,50
15:12:18	1	314,00
15:12:38	1.037	312,50
15:13:56	125	314,00
15:14:47	14	312,50
15:14:47	5	314,00
15:15:17	572	312,50
15:17:50	614	314,00
15:19:26	1	313,00
15:19:28	5.001	314,00
15:19:48	5.525	313,00
15:20:37	90	312,50
15:21:07	2.528	314,00
15:21:33	132	312,50
15:21:44	3	314,00
15:22:03	100	312,50
15:22:12	935	314,00
15:23:25	13	313,00
15:23:48	148	314,00
15:24:47	50	313,00
15:25:02	94	314,00
15:25:58	1.263	313,50
15:26:08	520	314,50
15:26:48	100	313,50
15:27:04	5	314,50
15:27:04	10	313,50
15:27:27	10.000	314,00
15:27:52	34	314,50
15:27:57	119	314,00
15:28:35	1	314,50
15:28:54	736	314,00
15:29:02	17.690	314,50
15:29:29	31	315,00
15:29:29	6.445	314,50
15:29:34	10	314,00
15:29:35	3.555	314,50
15:29:40	22.494	315,00
15:30:36	2	314,50
15:30:39	866	315,00
15:31:13	53	314,50
15:31:17	25	314,00
15:31:17	24	313,50
15:31:50	136	314,00
15:31:51	4	315,00
15:32:00	1	314,00
15:32:06	55.916	315,00
15:34:39	2.000	314,50
15:34:45	19.290	315,00
15:36:10	1.470	315,50
15:36:45	12	316,00
15:37:06	3	315,50
15:37:21	88	316,00
15:37:21	223	316,50
15:37:55	200	316,00
15:37:55	414	315,50
15:38:01	271	315,00
15:38:40	5.684	316,50
15:40:30	537	316,00
15:42:18	21	313,50
15:42:25	29	316,00
15:42:40	235	313,50
15:42:54	1.445	314,50
15:43:34	148	314,00
15:44:50	20	313,50
15:44:50	875	313,00
15:44:50	1.025	312,50
15:45:56	8	314,50
15:46:53	37	314,00
15:47:01	200	313,50
15:47:03	405	312,50
15:47:55	1	313,00
15:48:42	6.621	312,50
15:49:12	20.036	312,00
15:50:15	10.135	312,50
15:51:28	4	313,50
15:52:56	100	312,00
15:53:17	5.001	312,50
15:53:50	25.735	313,00
15:54:55	5.058	314,00
15:56:25	4.756	314,50
15:57:36	31	314,00
15:57:59	31	314,50
15:58:04	980	314,00
15:58:16	1	313,50
15:58:22	573	314,00
15:58:31	3	313,50
15:58:33	36	314,00
15:59:00	262	313,50
15:59:00	7.152	313,00
15:59:25	6	313,50
16:00:09	1.415	313,00
16:01:33	300	312,50
16:01:34	6	313,00
16:01:36	2	312,50
16:01:37	22	313,00
16:02:20	53	312,50
16:02:24	14	313,00
16:04:36	20	312,50
16:04:53	629	313,00
16:04:54	10.708	312,50
16:05:23	414	313,00
16:06:02	3.795	313,50
16:08:06	242	312,00
16:08:12	1.209	313,50
16:09:08	2.939	314,00
16:10:28	2	312,50
16:10:58	10	314,00
16:11:02	965	312,50
16:12:05	200	313,00
16:12:05	40	312,50
16:12:22	1	313,50
16:12:25	3.305	312,50
16:12:59	75	313,50
16:13:23	309	312,50
16:14:23	770	313,50
16:16:09	39	312,50
16:16:20	10	313,50
16:16:31	1.216	312,50
16:16:52	1.131	313,50
16:17:55	1.001	314,00
16:18:27	23	313,50
16:18:27	487	313,00
16:18:34	8	314,00
16:19:01	323	313,00
16:19:49	3	314,00
16:19:59	10	313,00
16:20:06	2	314,00
16:20:24	1.354	313,00
16:20:49	13.893	312,50
16:21:15	5.024	313,00
16:21:34	16	313,50
16:22:09	65	313,00
16:24:56	9.964	312,50
16:25:28	116	313,00
16:26:11	814	313,50
16:28:22	75	312,50
16:28:36	1	313,50
16:28:47	10	312,50
16:28:50	5.513	313,50
16:31:08	2	313,00
16:31:25	4	313,50
16:31:31	38	313,00
16:31:31	462	312,50
16:31:43	2	313,50
16:31:49	18.828	312,50
16:32:01	3	313,50
16:33:27	7	313,00
16:34:30	12.149	313,50
16:35:05	1.925	314,00
16:35:54	2	313,50
16:35:56	2.000	313,00
16:36:05	8	314,00
16:36:05	16	313,00
16:36:13	50	314,00
16:37:12	1.991	313,00
16:37:40	154	313,50
16:37:53	54	314,00
16:39:18	158	313,00
16:39:29	71	314,00
16:41:03	30	313,00
16:41:18	1	314,00
16:41:51	6	313,00
16:42:31	96.258	314,00
16:45:10	51	313,50
16:45:31	25	314,00
16:45:58	13	313,50
16:45:58	822	313,00
16:46:16	933	314,00
16:46:36	1	313,00
16:46:56	125	314,00
16:49:33	5	313,50
16:49:39	5	313,00
16:50:11	13	313,50
16:50:47	7	313,00
16:51:57	223	313,50
16:52:47	17	313,00
16:53:00	2.202	312,50
16:54:14	4.359	313,00
16:54:43	1	312,50
16:54:50	10	313,00
16:55:12	2	312,50
16:55:13	3.614	313,00
16:55:19	50.653	313,50
16:56:41	9	313,00
16:56:41	281	312,50
16:56:58	1.152	314,00
16:59:28	170	312,50
16:59:34	802	314,00
	P. Cierre	313,50
	3.364.288	314,201

	CEPU	
	24hs.	c/a: 1.230,00
11:00:15	5.004	1.210,00
11:00:16	260	1.215,00
11:00:45	761	1.220,00
11:02:50	1.403	1.225,00
11:03:12	10	1.220,00
11:03:12	53	1.225,00
11:03:17	26	1.220,00
11:03:19	188	1.225,00
11:04:29	76	1.220,00
11:04:37	52	1.225,00
11:04:40	329	1.215,00
11:05:14	13	1.225,00
11:05:15	968	1.215,00
11:06:24	279	1.220,00
11:06:29	40	1.225,00
11:06:39	11	1.215,00
11:06:55	2.972	1.225,00
11:07:35	33	1.215,00
11:08:01	364	1.225,00
11:08:25	5.384	1.220,00
11:08:48	717	1.225,00
11:08:50	9	1.230,00
11:09:20	26	1.220,00
11:09:48	200	1.225,00
11:09:59	52	1.220,00
11:10:51	36	1.230,00
11:11:20	20	1.225,00
11:11:20	34	1.220,00
11:11:29	1.509	1.215,00
11:14:07	11	1.220,00
11:14:20	1	1.215,00
11:14:56	100	1.220,00
11:14:57	10	1.215,00
11:15:18	67	1.220,00
11:15:45	561	1.215,00
11:16:53	8	1.220,00
11:18:01	10	1.215,00
11:18:05	1.000	1.220,00
11:18:07	1.201	1.215,00
11:19:24	2	1.220,00
11:19:35	3.233	1.215,00
11:20:21	126	1.225,00
11:20:36	2.250	1.215,00
11:20:49	1.396	1.220,00
11:20:51	543	1.225,00
11:20:51	39.457	1.230,00
11:20:58	98	1.220,00
11:21:08	163	1.225,00
11:21:23	2	1.220,00
11:22:05	100	1.230,00
11:22:06	65	1.235,00
11:22:08	1	1.220,00
11:22:24	135	1.235,00
11:23:21	8.160	1.225,00
11:23:46	16.847	1.230,00
11:26:12	12	1.225,00
11:26:19	7	1.230,00
11:26:52	5	1.225,00
11:27:07	104	1.230,00
11:27:39	5.150	1.225,00
11:28:37	200	1.220,00
11:30:20	856	1.215,00
11:30:28	4	1.220,00
11:31:09	41	1.215,00
11:31:23	800	1.220,00
11:31:47	157	1.225,00
11:32:32	263	1.215,00
11:32:33	27	1.225,00
11:33:08	1.264	1.215,00
11:33:56	86	1.220,00
11:34:19	60	1.215,00
11:34:41	14	1.220,00
11:34:41	1.402	1.215,00
11:37:12	29	1.220,00
11:37:20	457	1.215,00
11:38:07	8	1.220,00
11:38:21	50	1.215,00
11:38:27	252	1.220,00
11:38:57	50	1.215,00
11:39:23	74	1.220,00
11:39:33	1.000	1.215,00
11:39:44	4	1.220,00
11:41:14	5	1.215,00
11:41:47	3	1.220,00
11:42:01	244	1.215,00
11:42:12	1	1.220,00
11:42:22	125	1.215,00
11:43:56	20	1.220,00
11:43:59	19	1.215,00
11:44:07	12	1.220,00
11:44:23	104	1.215,00
11:44:54	404	1.220,00
11:45:16	10	1.215,00
11:45:39	1.609	1.220,00
11:46:23	198	1.215,00
11:47:45	8	1.220,00
11:47:48	1.210	1.215,00
11:48:42	19	1.220,00
11:48:55	18	1.215,00
11:49:24	1	1.220,00
11:49:45	2	1.215,00
11:50:38	122	1.220,00
11:51:16	719	1.215,00
11:52:19	6	1.220,00
11:52:21	23	1.215,00
11:52:46	1	1.220,00
11:52:52	1	1.215,00
11:53:11	2.038	1.220,00
11:53:28	2.392	1.215,00
11:55:29	40	1.220,00
11:55:59	10	1.215,00
11:56:02	1	1.220,00
11:56:05	194	1.215,00
11:57:26	4	1.220,00
11:58:48	1.224	1.215,00
11:59:45	15	1.220,00
11:59:54	30	1.215,00
12:01:37	3.372	1.220,00
12:02:00	13.266	1.215,00
12:04:31	10	1.220,00
12:04:35	8	1.215,00
12:05:30	3.275	1.220,00
12:05:46	3.603	1.215,00
12:06:07	7	1.210,00
12:06:55	9	1.220,00
12:07:25	10.000	1.215,00
12:08:21	186	1.210,00
12:08:28	124	1.215,00
12:10:13	3	1.210,00
12:10:34	1	1.215,00
12:10:41	29	1.210,00
12:10:46	710	1.215,00
12:12:31	2	1.220,00
12:12:31	177	1.215,00

VOLVER AL INICIO

12:13:42	121	1.220,00
12:13:54	63	1.215,00
12:16:06	916	1.210,00
12:17:16	7.476	1.215,00
12:17:34	35	1.210,00
12:18:29	20	1.220,00
12:18:38	2.125	1.210,00
12:19:56	165	1.215,00
12:20:26	1.132	1.210,00
12:21:12	887	1.205,00
12:24:48	1.021	1.210,00
12:25:01	22	1.215,00
12:25:14	8.506	1.210,00
12:27:37	13	1.215,00
12:28:12	1.000	1.210,00
12:28:20	1.400	1.215,00
12:28:44	2.055	1.220,00
12:28:46	1.596	1.215,00
12:30:04	8.938	1.220,00
12:31:36	90	1.215,00
12:31:53	2	1.220,00
12:33:01	3.847	1.215,00
12:35:00	1	1.220,00
12:36:46	1.700	1.215,00
12:36:49	629	1.220,00
12:38:13	1	1.215,00
12:39:24	1	1.220,00
12:39:24	11	1.225,00
12:39:33	89	1.215,00
12:40:46	120	1.225,00
12:41:08	12	1.215,00
12:42:01	1	1.225,00
12:42:06	15	1.215,00
12:43:43	121	1.225,00
12:44:02	10	1.220,00
12:44:40	251	1.225,00
12:45:25	25	1.220,00
12:45:55	658	1.225,00
12:46:25	131	1.220,00
12:46:59	1	1.225,00
12:47:00	20.295	1.215,00
12:47:29	2	1.225,00
12:48:25	909	1.220,00
12:48:42	219	1.215,00
12:50:21	3	1.220,00
12:50:24	14	1.215,00
12:50:27	16.788	1.220,00
12:51:04	1	1.215,00
12:51:42	1	1.225,00
12:51:43	62	1.215,00
12:54:10	3.073	1.220,00
12:56:41	2	1.215,00
12:56:51	2.088	1.220,00
12:58:13	38	1.215,00
12:59:48	850	1.220,00
12:59:56	27	1.215,00
13:01:20	81	1.225,00
13:01:27	65	1.220,00
13:02:55	21.028	1.225,00
13:04:29	5.706	1.230,00
13:06:28	11	1.225,00
13:06:40	1	1.230,00
13:07:13	18	1.225,00
13:07:22	846	1.230,00
13:10:02	5	1.225,00
13:11:29	346	1.230,00
13:11:48	16.179	1.235,00
13:13:26	3.208	1.230,00
13:14:48	1.926	1.235,00
13:16:11	400	1.230,00
13:16:26	69	1.235,00
13:17:07	76	1.230,00
13:18:15	49	1.235,00
13:18:52	13	1.230,00
13:19:15	29	1.235,00
13:19:51	1	1.230,00
13:20:16	76	1.235,00
13:20:34	212	1.230,00
13:20:51	4	1.235,00
13:21:24	1	1.230,00
13:22:25	4.611	1.235,00
13:26:13	1.024	1.230,00
13:27:31	4.540	1.235,00
13:30:01	20.776	1.230,00
13:31:17	459	1.225,00
13:33:58	6	1.230,00
13:34:38	1.506	1.225,00
13:36:15	124	1.230,00
13:36:30	17.039	1.225,00
13:36:43	2	1.230,00
13:36:50	2	1.225,00
13:36:55	10	1.230,00
13:38:05	311	1.225,00
13:40:55	889	1.230,00
13:41:18	460	1.225,00
13:43:15	1.091	1.230,00
13:43:29	3.023	1.225,00
13:44:59	242	1.230,00
13:46:02	250	1.225,00
13:47:09	2	1.230,00
13:47:20	278	1.225,00
13:49:13	37	1.230,00
13:51:18	130	1.225,00
13:51:50	746	1.230,00
13:52:27	600	1.225,00
13:52:28	2	1.230,00
13:52:29	406	1.225,00
13:53:41	2	1.230,00
13:53:42	1	1.225,00
13:54:26	8	1.230,00
13:55:03	5	1.225,00
13:55:30	21	1.230,00
13:56:33	29	1.225,00
13:57:41	20	1.230,00
13:58:16	4.132	1.225,00
13:58:46	30	1.220,00
13:59:00	790	1.225,00
13:59:49	91	1.220,00
14:00:40	594	1.225,00
14:00:42	8.200	1.220,00
14:00:56	15	1.225,00
14:01:51	1.959	1.220,00
14:01:55	596	1.225,00
14:02:17	4.409	1.220,00
14:02:56	1.165	1.225,00
14:03:19	2	1.220,00
14:03:58	26.651	1.225,00
14:05:10	9	1.230,00
14:05:13	34.423	1.225,00
14:06:33	725	1.230,00
14:08:37	2	1.225,00
14:08:37	60	1.220,00
14:09:40	6	1.225,00
14:10:23	2.082	1.230,00
14:11:15	1.145	1.225,00
14:14:32	1.615	1.220,00
14:14:32	11.042	1.225,00
14:14:48	6	1.230,00
14:15:46	8.520	1.225,00
14:16:08	415	1.220,00
14:16:31	15	1.230,00
14:17:07	3	1.225,00
14:17:07	11	1.230,00
14:18:27	9	1.220,00
14:19:12	40.694	1.230,00
14:20:42	1	1.235,00
14:20:57	20.560	1.230,00
14:22:14	36.387	1.235,00
14:22:14	140	1.225,00
14:22:34	2.644	1.235,00
14:23:58	25	1.225,00
14:24:09	1	1.230,00
14:24:11	206	1.225,00
14:25:52	151	1.230,00
14:26:37	20.626	1.235,00
14:27:34	5.289	1.230,00
14:28:40	788	1.225,00
14:29:32	1	1.230,00
14:29:46	9	1.225,00
14:30:04	849	1.230,00
14:30:14	139	1.235,00
14:30:18	713	1.230,00
14:30:22	88	1.235,00
14:30:23	268	1.230,00
14:30:24	346	1.235,00
14:30:41	16	1.230,00
14:30:52	2.201	1.235,00
14:31:18	358	1.230,00
14:31:43	5	1.225,00
14:31:45	288	1.230,00
14:32:31	2.412	1.225,00
14:32:47	144	1.230,00
14:32:47	144	1.225,00
14:33:01	7	1.230,00
14:33:07	129	1.225,00
14:34:38	29	1.235,00
14:35:10	14	1.225,00
14:36:15	1.345	1.230,00
14:36:19	35	1.225,00
14:36:40	13.269	1.230,00
14:38:13	535	1.225,00
14:39:16	2.919	1.230,00
14:39:46	1	1.235,00
14:40:13	7.624	1.230,00
14:43:37	1	1.225,00
14:43:39	251	1.230,00
14:44:24	2.411	1.225,00
14:47:25	19	1.230,00
14:47:39	88	1.225,00
14:47:39	19.504	1.220,00
14:48:14	1.504	1.230,00
14:51:08	333	1.225,00
14:51:24	102	1.220,00
14:52:02	49	1.230,00
14:52:58	60	1.220,00
14:53:00	2	1.230,00
14:54:27	174	1.220,00
14:55:10	14	1.225,00
14:55:10	194	1.230,00
14:56:52	1.033	1.225,00
14:57:24	2	1.230,00
14:59:32	36	1.225,00
14:59:37	155	1.220,00
15:01:55	1	1.230,00
15:01:57	24	1.220,00
15:02:19	437	1.230,00
15:05:26	3.137	1.220,00
15:05:45	474	1.230,00
15:06:03	70	1.220,00
15:06:58	4.530	1.230,00
15:07:34	1.069	1.220,00
15:08:55	757	1.225,00
15:08:56	2	1.230,00
15:08:58	62	1.225,00
15:10:03	161	1.230,00
15:12:18	3	1.225,00
15:12:49	16	1.230,00
15:14:05	480	1.225,00
15:14:10	400	1.230,00
15:14:32	690	1.225,00
15:15:34	11	1.230,00
15:15:35	1.676	1.225,00
15:17:59	5	1.230,00
15:18:59	176	1.225,00
15:19:58	2	1.230,00
15:20:09	153	1.225,00
15:23:09	2.734	1.230,00
15:24:14	20	1.225,00
15:24:20	64	1.230,00
15:24:29	63	1.225,00
15:26:10	40	1.230,00
15:26:12	1.030	1.225,00
15:26:43	987	1.230,00
15:31:27	1.182	1.225,00
15:32:40	4	1.230,00
15:35:01	2	1.225,00
15:36:01	1.080	1.220,00
15:36:52	36.926	1.225,00
15:41:52	65	1.220,00
15:44:12	1.231	1.225,00
15:44:57	267	1.220,00
15:46:01	1.000	1.225,00
15:46:07	215	1.220,00
15:46:08	4.000	1.225,00
15:46:17	2.705	1.220,00
15:47:28	2	1.225,00
15:48:58	11	1.220,00
15:50:23	249	1.225,00
15:51:40	216	1.220,00
15:52:35	3	1.225,00
15:52:39	2.279	1.220,00
15:53:43	522	1.225,00
15:54:57	4	1.220,00
15:55:13	116	1.225,00
15:55:17	138	1.220,00
15:55:40	19	1.225,00
15:56:43	350	1.220,00
15:57:19	202	1.225,00
15:58:02	7	1.220,00
15:59:41	10.000	1.225,00
15:59:42	1.305	1.220,00
16:02:18	38.523	1.225,00
16:05:29	2	1.230,00
16:06:17	30	1.225,00
16:07:19	3	1.230,00
16:08:32	7	1.225,00
16:08:33	8	1.230,00
16:09:41	500	1.225,00
16:09:43	2	1.230,00
16:10:29	15	1.225,00
16:10:53	1	1.230,00
16:11:17	10	1.225,00
16:11:28	30.917	1.230,00
16:13:07	5	1.225,00
16:13:44	765	1.230,00
16:14:10	333	1.220,00
16:14:42	2	1.230,00
16:14:56	111	1.225,00
16:15:47	39	1.230,00
16:17:18	84	1.225,00
16:17:33	10	1.230,00
16:17:33	3	1.225,00
16:17:35	14	1.230,00
16:18:02	129	1.225,00
16:18:18	57	1.220,00
16:18:42	11	1.230,00
16:20:32	50	1.220,00
16:20:53	6	1.230,00
16:21:13	51	1.220,00
16:21:18	1.105	1.230,00
16:24:01	628	1.220,00
16:25:23	600	1.225,00
16:28:27	1.083	1.230,00
16:28:35	2	1.225,00
16:28:42	111	1.220,00
16:30:06	1.818	1.230,00
16:38:50	218	1.225,00
16:39:30	1	1.230,00
16:40:03	94	1.220,00
16:41:45	412	1.230,00
16:43:01	98	1.220,00
16:44:26	1	1.230,00
16:45:36	408	1.225,00
16:47:24	480	1.220,00
16:49:01	99	1.225,00
16:51:19	28	1.220,00
16:54:33	144	1.225,00
16:54:57	9	1.220,00
16:55:01	2.151	1.225,00
16:55:53	129	1.220,00
16:55:56	4.603	1.225,00
16:57:46	50	1.220,00
16:57:55	14	1.225,00
16:58:14	10	1.220,00
16:58:31	7	1.230,00
16:58:46	75	1.220,00
	P. Cierre	1.225,00
	815.939	1.225,478

	COME	
	24hs.	c/a: 268,50
11:00:08	7.212	266,00
11:00:09	7	267,50
11:00:57	10	268,00
11:00:57	219	268,50
11:01:23	23	266,50
11:03:00	201	267,00
11:03:11	49	266,50
11:03:11	4	267,00
11:03:11	57	266,00
11:03:16	64	267,00
11:03:36	87	266,00
11:03:40	10.345	267,00
11:03:40	73	268,50
11:03:49	128	267,00
11:03:49	372	266,50
11:03:53	188	268,50
11:04:00	1.204	266,50
11:04:05	172	268,00
11:04:19	35	267,00
11:04:19	2	266,50
11:04:20	77	268,00
11:04:24	137	267,00
11:04:24	1.639	266,50
11:04:25	77	267,00
11:04:25	288	266,50
11:04:31	30	268,00
11:04:34	30	267,00
11:04:35	654	266,50
11:04:37	4	268,00
11:04:40	209	266,50
11:04:42	746	268,00
11:04:45	406	266,50
11:04:48	805	268,00
11:05:03	38	266,50
11:05:04	45	267,50
11:05:06	2.150	266,50
11:05:16	214	267,50
11:05:17	375	267,00
11:05:18	49	267,50
11:05:22	129	267,00
11:05:24	3.260	267,50
11:05:24	494	268,00
11:05:27	72	267,00
11:05:28	11	268,00
11:05:32	232	267,00
11:05:39	12	268,00
11:05:42	83	267,00
11:05:46	21	268,00
11:05:48	859	267,00
11:05:53	6	268,00
11:06:00	178	267,00
11:06:02	55	268,00
11:06:06	472	267,00
11:06:08	59	268,00
11:06:12	2.844	267,00
11:06:35	2.614	266,50
11:06:40	1	267,00
11:06:40	981	266,50
11:06:51	7	267,00
11:06:53	1.654	266,50
11:07:12	373	267,00
11:07:16	159	266,50
11:07:20	1.264	267,00
11:07:38	3.083	268,00
11:07:43	359	267,00
11:08:09	500	266,50
11:08:09	3.292	267,00
11:08:14	2.003	266,50
11:08:20	101	267,00
11:08:30	9.165	266,50
11:08:32	300	267,00
11:08:38	1.351	266,50
11:08:59	4	268,00
11:09:00	1.821	266,50
11:09:00	539	266,00
11:09:40	5.000	267,00
11:10:14	1.062	266,00
11:10:18	462	265,50
11:10:21	10	267,00
11:10:49	29	265,50
11:11:11	281	267,00
11:11:19	1	266,00
11:11:20	495	267,00
11:11:29	2	266,00
11:11:30	430	266,50
11:11:50	502	266,00
11:12:04	5.000	266,50
11:12:10	1.386	266,00
11:12:24	205	266,50
11:12:35	13.206	266,00
11:12:36	205	265,50
11:12:44	17	266,00
11:12:56	4.455	265,50
11:12:56	6.190	265,00
11:13:17	301	266,00
11:13:30	10	265,50
11:13:30	41	266,00
11:13:45	390	265,50
11:13:45	30.694	265,00
11:14:23	101	264,50
11:14:23	1.349	264,00
11:14:51	11	263,50
11:14:51	268	263,00
11:14:51	4.924	262,50
11:15:00	375	264,00
11:15:16	200	263,00
11:15:23	13.639	264,00
11:15:54	50	264,50
11:16:00	6.570	264,00
11:16:06	983	264,50
11:16:08	19	265,00
11:16:09	583	264,00
11:16:14	49	265,00
11:16:18	10.000	264,00
11:16:21	326	263,00
11:16:21	103	264,00
11:16:25	1	263,00
11:16:27	1.023	264,00
11:16:43	75	263,00
11:16:44	2.401	264,00
11:16:44	1.234	265,00
11:17:11	194	264,50
11:17:11	400	264,00
11:17:14	10	263,50
11:17:14	40	263,00
11:17:15	8.426	264,00
11:17:52	983	265,00
11:18:04	415	264,00
11:18:22	1.340	264,50
11:18:45	200	264,00
11:18:46	983	264,50
11:18:56	50	264,00
11:18:58	1	265,00
11:19:01	40	264,00
11:19:06	756	264,50
11:19:06	444	264,00
11:19:15	1.480	265,00
11:19:29	20.303	264,50
11:20:07	5	265,00
11:20:32	409	264,50
11:20:55	61	264,00
11:21:08	100	264,50
11:21:08	400	264,00
11:21:09	1.049	264,50
11:21:27	1.794	264,00
11:22:06	16	264,50
11:22:11	2.290	264,00
11:22:18	1.047	264,50
11:22:37	5.000	264,00
11:23:05	985	264,50
11:23:06	26	264,00
11:23:22	33	264,50
11:23:42	61	264,00
11:23:44	12	264,50
11:23:58	1.161	264,00
11:24:14	22.345	264,50
11:24:30	770	264,00
11:24:47	1.905	265,00
11:25:16	79	263,50
11:25:26	16	265,00
11:25:31	1.194	263,50
11:25:38	17	265,00
11:25:43	61	264,00
11:25:53	1	265,00
11:25:57	162	264,00
11:26:06	20	265,00
11:26:15	471	264,00
11:26:54	9	264,50
11:26:58	100	264,00
11:27:12	1.075	264,50
11:27:34	758	264,00
11:27:58	182	263,50
11:28:44	110	264,00
11:28:54	821	263,50
11:29:08	5.529	264,00
11:29:28	1.101	263,50
11:29:37	57	264,00
11:29:47	40	263,50
11:30:01	2.173	264,00
11:30:07	13	263,50
11:30:31	7	264,00
11:30:43	286	263,50
11:30:44	112	264,00
11:31:24	145	263,50
11:31:25	2.250	264,00
11:31:28	1.050	263,50
11:31:49	138	264,00
11:32:01	60	263,50
11:32:06	21	264,00
11:32:14	249	263,50
11:32:28	201	264,00
11:32:51	6	263,50
11:32:59	139	264,00
11:33:27	65	263,50
11:33:42	17	264,00
11:33:53	1.517	263,50
11:34:15	2	264,00
11:34:15	1.000	263,50
11:34:15	850	264,00
11:34:39	3.898	263,50
11:34:43	126	264,00
11:34:50	288	263,50
11:34:58	8	264,00
11:35:01	2.508	263,50
11:35:05	2.000	264,00
11:35:05	400	263,50
11:35:09	16	264,00
11:35:30	3.523	263,50
11:35:36	9.269	263,00
11:35:38	190	264,00
11:35:46	59	263,00
11:35:53	961	264,00
11:36:06	1.030	263,00
11:36:18	143	264,00
11:36:27	1.244	263,00
11:36:29	6	264,00
11:36:36	1.760	263,00
11:36:38	205	264,00
11:36:45	5.683	263,00
11:37:33	555	262,50
11:37:46	4.834	263,00
11:38:09	1.433	262,50
11:38:25	3	263,00
11:38:40	1.015	262,50
11:38:51	2.302	263,00
11:39:38	949	262,50
11:39:52	40	263,00
11:39:52	40	262,50
11:39:59	3.000	263,50
11:40:00	2.071	262,50
11:40:15	2.375	263,50
11:40:56	1	263,00
11:41:01	9.511	263,50
11:41:15	262	263,00
11:41:16	1.003	264,00
11:41:19	100	263,50
11:41:19	1.700	263,00
11:41:22	24	264,00
11:41:34	15	263,50
11:41:37	1	264,00
11:41:47	22	263,50
11:41:58	3.759	263,00
11:42:03	574	264,00
11:42:46	307	263,50
11:42:47	213	264,00
11:42:50	77	263,50
11:42:50	423	263,00
11:43:00	10	264,00
11:43:08	24	263,00
11:43:24	70	263,50
11:43:25	1.043	264,00
11:43:47	5	263,50
11:43:52	12	264,00
11:43:54	3	263,50
11:43:54	65	263,00
11:44:01	1.931	264,00
11:44:28	50	263,50
11:44:28	235	263,00
11:44:38	400	264,00
11:45:05	5.410	263,00
11:45:05	2.800	262,50
11:45:17	7	263,50
11:45:32	110	263,00
11:45:32	1.990	262,50
11:45:41	114	263,50
11:46:16	700	263,00
11:46:16	30.421	262,50
11:46:32	2	263,50
11:46:48	4	262,50
11:46:53	3.703	263,50
11:47:17	18	263,00
11:47:20	14	263,50
11:47:27	890	263,00
11:47:38	10	263,50
11:47:40	646	263,00
11:48:06	87	263,50
11:48:22	3.458	263,00
11:48:41	40	262,50
11:48:42	116	263,00
11:49:06	1.789	262,50
11:49:15	2	263,00
11:49:18	100	262,50
11:49:19	29	263,00
11:49:36	5.000	262,50
11:49:46	2	263,00
11:49:53	3.014	262,50
11:49:57	1.991	262,00
11:49:57	1.889	261,50
11:49:57	1.200	263,00
11:50:00	400	262,50
11:50:00	3.992	263,00
11:50:19	28	262,00
11:50:19	62	261,50
11:50:48	3	262,50
11:51:04	5.815	261,50
11:51:50	500	262,00
11:52:02	1.900	261,50
11:52:07	639	262,50
11:52:09	12	261,50
11:52:12	767	262,50
11:52:22	22	262,00
11:52:26	462	261,50
11:52:29	100	262,00
11:52:35	216	261,50
11:52:40	32	262,00
11:52:53	10.099	261,50
11:53:05	845	261,00
11:53:09	12	262,00
11:53:40	1	261,50

VOLVER AL INICIO

11:53:40	5.184	261,00
11:54:01	61.465	262,00
11:55:06	180	261,50
11:55:22	9	262,00
11:55:39	946	261,50
11:56:00	1.144	262,00
11:56:02	1	261,50
11:56:22	59.965	262,00
11:56:44	6.000	261,50
11:56:44	13.341	262,00
11:56:53	1.657	262,50
11:58:34	17.345	262,00
11:58:53	10	262,50
11:58:59	1.031	262,00
11:59:12	1.115	262,50
11:59:32	999	262,00
11:59:39	689	262,50
11:59:51	9.811	262,00
12:00:09	999	261,50
12:00:22	5.555	262,00
12:01:07	2.247	261,50
12:01:07	2.251	261,00
12:01:14	58	262,00
12:01:42	30	261,50
12:01:42	19	261,00
12:01:45	1	262,00
12:02:00	8	261,50
12:02:04	3.760	262,00
12:02:17	1.040	261,50
12:02:17	50	262,00
12:02:24	2.116	261,50
12:02:45	6.000	262,00
12:02:45	3.081	261,50
12:02:57	9	262,00
12:02:57	766	261,50
12:02:58	3.000	262,00
12:03:02	766	261,50
12:03:02	3.005	262,00
12:03:04	1.098	261,50
12:03:07	100	262,00
12:03:07	1.632	261,50
12:03:10	3	262,00
12:03:11	27.301	261,50
12:03:45	5.072	262,50
12:03:45	7.667	263,00
12:04:09	258	262,50
12:05:04	577	261,50
12:05:07	194	262,50
12:05:49	500	261,50
12:05:49	3.061	262,50
12:06:34	15	262,00
12:06:55	108	262,50
12:07:16	163	261,50
12:07:19	541	262,50
12:07:36	823	261,50
12:07:37	400	262,50
12:07:56	1.400	261,50
12:07:58	3.025	262,50
12:08:16	5.663	262,00
12:08:26	1.212	261,50
12:08:49	2.111	262,00
12:09:01	21.690	261,50
12:09:53	13	261,00
12:09:54	10.000	261,50
12:10:06	50.000	261,00
12:10:07	2.173	261,50
12:10:20	48.200	261,00
12:10:30	200	261,50
12:10:32	100.683	261,00
12:10:47	5.067	261,50
12:11:04	36.965	261,00
12:11:18	517	260,50
12:11:40	500	261,00
12:11:41	9	260,50
12:11:41	300	261,00
12:11:46	2.151	260,50
12:12:08	200	261,00
12:12:11	58.985	260,50
12:12:33	60	260,00
12:12:36	9.014	260,50
12:13:05	2	261,00
12:13:17	40	260,50
12:13:39	4	261,00
12:13:44	4.986	260,50
12:13:44	2.528	260,00
12:13:47	3.341	261,00
12:13:52	1.000	260,50
12:14:03	20	261,00
12:14:06	15.850	260,50
12:14:11	120.389	260,00
12:14:55	379	261,00
12:14:58	602	260,00
12:15:04	2	261,00
12:15:12	11.647	260,00
12:15:36	13	261,00
12:15:55	200	260,00
12:16:00	111	261,00
12:17:05	2.090	260,50
12:17:11	68	260,00
12:17:22	404	261,00
12:17:34	1.336	260,00
12:17:55	1.682	261,00
12:17:57	2	260,00
12:18:10	38	261,00
12:18:37	507	260,50
12:18:48	65	260,00
12:18:57	21	260,50
12:19:05	45	260,00
12:19:05	8	260,50
12:19:35	10.841	260,00
12:19:35	4.218	259,50
12:19:35	4.841	259,00
12:19:38	4.088	260,50
12:20:00	1	259,00
12:20:04	22	260,50
12:20:11	479	260,00
12:20:23	1	259,50
12:20:27	10	260,00
12:20:29	4.975	259,50
12:20:38	10	260,00
12:20:44	100	259,50
12:20:50	2.771	260,00
12:21:19	65	259,50
12:21:26	8.163	260,00
12:21:58	2.962	259,50
12:22:00	20.546	260,00
12:22:34	3.879	259,50
12:22:38	1.700	260,00
12:22:47	400	259,50
12:22:50	10	260,00
12:23:04	144	259,50
12:23:21	878	260,00
12:23:41	37	259,50
12:23:42	1	260,00
12:24:15	1.310	259,50
12:24:37	1.953	260,00
12:24:39	55	259,50
12:24:41	10	260,00
12:24:54	253	259,50
12:25:27	402	260,00
12:25:37	1	259,50
12:25:45	100.000	260,00
12:25:46	1	259,50
12:25:59	1.101	260,00
12:26:31	944	259,50
12:26:38	1	260,00
12:26:43	35.000	259,50
12:26:51	44	260,00
12:26:53	1.993	259,50
12:27:30	12.264	260,00
12:28:04	1.000	259,00
12:28:09	65.000	260,00
12:28:12	19.944	259,00
12:28:29	3.624	260,00
12:29:28	102	259,00
12:29:35	2.700	260,00
12:29:48	55.281	259,00
12:30:35	1.005	258,50
12:30:38	44.768	259,00
12:31:06	2	260,00
12:31:12	10	259,00
12:31:22	23.420	260,00
12:31:44	1.003	259,00
12:31:53	20.100	260,00
12:32:03	4.866	259,50
12:32:03	20.471	259,00
12:32:09	327	258,50
12:32:09	335	258,00
12:32:33	2.000	259,00
12:32:33	8.999	258,50
12:32:44	226	259,00
12:32:45	12.730	260,00
12:33:07	1.002	259,00
12:33:26	42	260,00
12:33:33	999	259,00
12:33:44	1	260,00
12:33:48	10.000	259,50
12:33:48	5.651	259,00
12:33:57	5	260,00
12:34:00	999	259,50
12:34:14	21	260,00
12:34:18	1.059	259,50
12:34:27	46.877	260,00
12:35:40	156	259,50
12:35:41	2.010	260,00
12:35:51	5.700	259,50
12:36:06	1.000	260,00
12:36:19	602	259,50
12:36:25	10.004	260,00
12:36:37	36	259,50
12:36:38	587	260,00
12:36:55	3	259,50
12:37:04	1	260,00
12:37:04	291	259,50
12:37:08	4.368	260,00
12:38:11	414	259,50
12:38:12	105.541	260,00
12:38:44	20	260,50
12:38:48	147	260,00
12:38:53	888	260,50
12:38:54	32	261,00
12:39:24	11.859	260,50
12:39:24	68.141	260,00
12:39:25	3.009	261,00
12:40:12	304	260,50
12:40:25	38	261,00
12:40:35	15.020	260,50
12:41:10	210	260,00
12:41:13	30	260,50
12:41:13	346	261,00
12:41:43	1.685	260,00
12:41:49	820	261,00
12:42:45	67	260,00
12:43:23	241	261,00
12:44:49	117	260,00
12:44:55	1.719	261,00
12:45:12	19.709	260,00
12:45:31	12	259,50
12:45:35	291	260,00
12:45:37	867	260,50
12:46:11	481	260,00
12:46:16	20	261,00
12:46:55	342	260,00
12:47:00	4	261,00
12:47:02	30.451	260,00
12:47:16	1.084	261,00
12:48:38	21.900	260,00
12:48:56	19.159	261,00
12:49:08	37	260,00
12:49:25	634	261,00
12:49:56	433	260,00
12:49:56	1.924	259,50
12:49:56	24.043	259,00
12:50:14	61	260,50
12:50:33	1	260,00
12:50:33	2.234	259,00
12:50:43	86	260,50
12:50:56	700	260,00
12:50:56	300	259,00
12:51:20	3.458	260,00
12:51:45	2.105	259,00
12:51:48	1.604	260,00
12:53:06	30	260,50
12:53:12	49	260,00
12:53:29	4	260,50
12:53:33	584	260,00
12:53:50	1.926	259,00
12:54:07	22	259,50
12:54:16	167	260,00
12:54:26	3.460	259,50
12:54:39	52.111	260,00
12:56:27	1.154	260,50
12:56:58	399	260,00
12:57:03	20.045	260,50
12:57:12	100	260,00
12:57:25	154	261,00
12:57:38	4.405	260,00
12:57:46	769	260,50
12:57:55	4	261,00
12:57:55	28	260,50
12:58:01	100	261,00
12:58:17	14	260,50
12:58:18	5	261,00
12:58:23	10.000	260,50
12:58:33	25	261,00
12:58:36	129	260,50
12:58:40	100	261,00
12:59:18	239	260,50
12:59:33	1.200	261,00
13:00:14	2.590	260,50
13:01:54	1.550	261,00
13:02:01	500	260,50
13:02:06	100	261,00
13:02:10	1.377	260,50
13:02:43	150	261,00
13:02:54	854	260,50
13:02:58	9.463	261,00
13:03:25	319	260,50
13:03:42	1	261,00
13:03:56	3	260,50
13:03:56	5.861	261,00
13:04:28	108	260,50
13:05:17	20	261,00
13:05:32	258	260,50
13:05:36	11.477	261,00
13:06:16	34	260,50
13:06:30	5	261,00
13:06:35	67	260,50
13:06:48	3.811	261,00
13:07:35	6.011	260,50
13:07:38	34.054	260,00
13:07:39	46.669	261,00
13:09:20	24.000	260,00
13:10:02	10.045	261,00
13:10:06	6.138	260,00
13:10:15	24	261,00
13:11:04	20	260,50
13:11:32	38	261,00
13:11:38	99	260,50
13:11:53	175	261,00
13:12:08	14.881	260,50
13:12:10	25.123	260,00
13:12:31	679	261,00
13:12:53	2	260,00
13:12:54	4	261,00
13:12:56	45	260,00
13:13:00	13.321	261,00
13:13:08	50.007	261,50
13:13:31	151	261,00
13:13:52	636	261,50
13:14:49	3	262,00
13:14:54	565	261,50
13:15:00	6	262,00
13:15:15	1.299	261,50
13:15:31	7.711	261,00
13:15:43	3	262,00
13:16:02	226	261,00
13:16:03	1	262,00
13:16:08	29.340	261,00
13:16:09	5	260,50
13:16:11	680	261,00
13:16:26	7	262,00
13:16:39	11.487	261,00
13:17:08	579	262,00
13:17:12	25.000	261,00
13:17:18	148	262,00
13:17:22	3.282	261,00
13:17:50	15.144	260,50
13:17:50	114.856	260,00
13:17:51	28.708	261,00
13:18:18	245	261,50
13:18:29	1	261,00
13:18:34	129	261,50
13:18:54	333	261,00
13:19:08	153	261,50
13:19:43	30	261,00
13:20:09	280	261,50
13:20:31	94	261,00
13:20:34	5.622	261,50
13:20:49	2.201	262,00
13:20:52	100.583	261,00
13:21:05	40	262,00
13:21:08	100.000	261,00
13:21:11	285	262,00
13:21:33	25	261,00
13:21:45	1.803	262,00
13:22:06	233	261,00
13:22:08	22	262,00
13:22:41	1	261,00
13:22:46	53	262,00
13:23:11	25.268	261,00
13:23:44	10.002	261,50
13:23:56	1.450	261,00
13:24:06	3	261,50
13:24:19	25	261,00
13:24:49	202	261,50
13:24:56	1.977	261,00
13:25:15	288	260,50
13:25:23	190	261,00
13:25:25	106	260,50
13:25:25	10	261,00
13:25:30	2	260,50
13:25:43	510	261,00
13:26:07	24	260,50
13:26:21	9.215	261,00
13:26:55	30	260,50
13:27:01	1.746	261,00
13:27:05	459	260,50
13:27:25	7	261,00
13:27:31	228	260,50
13:27:43	220	261,00
13:27:56	46	260,50
13:28:01	2	261,00
13:28:01	194	260,50
13:28:07	1	261,00
13:28:08	177	260,50
13:28:12	10.005	261,00
13:28:21	51	260,50
13:28:22	1	261,00
13:28:33	30	260,50
13:28:37	13.991	261,00
13:29:49	163	260,50
13:30:03	17.368	261,00
13:31:07	144	260,50
13:31:08	8	261,00
13:31:18	150	260,50
13:31:28	2.010	261,00
13:31:58	8	260,50
13:32:03	4	261,00
13:32:08	153	260,50
13:32:26	16.610	261,00
13:32:31	7.551	260,50
13:32:39	15.395	261,00
13:33:38	4	260,50
13:33:53	2.534	261,00
13:34:16	1.070	260,50
13:34:23	531	261,00
13:35:20	273	260,50
13:35:22	2	261,00
13:35:23	625	260,50
13:35:33	55	261,00
13:35:52	347	260,50
13:36:11	2.588	261,00
13:36:31	413	260,50
13:36:47	11.038	261,00
13:36:57	3.004	261,50
13:37:16	28	261,00
13:37:19	122	261,50
13:37:20	20	261,00
13:37:21	50	261,50
13:37:30	414	261,00
13:37:51	8	261,50
13:38:07	1	261,00
13:38:26	12	261,50
13:38:31	98	261,00
13:38:52	1	261,50
13:38:59	2.798	261,00
13:39:08	3.489	260,50
13:39:22	3.826	261,00
13:39:23	150	261,50
13:39:30	3.017	261,00
13:40:14	3.400	261,50
13:40:23	3.138	261,00
13:40:23	37.862	260,50
13:40:38	18	261,50
13:40:48	1.091	260,50
13:41:19	580	261,00
13:41:19	444	260,50
13:41:26	10	261,50
13:41:43	10	260,50
13:41:44	1.466	261,50
13:41:45	1.019	260,50
13:41:59	150	261,00
13:41:59	38	261,50
13:42:02	3.690	260,50
13:42:04	10	261,50
13:42:15	838	260,50
13:42:26	35	261,50
13:42:38	31	260,50
13:42:50	38.341	261,00
13:43:39	31	260,50
13:43:45	12.159	261,00
13:43:45	1	261,50
13:43:57	1.184	261,00
13:43:59	1.396	260,50
13:44:01	37	261,50
13:44:44	16	261,00
13:45:12	3.126	260,50
13:45:14	20.797	260,00
13:45:28	3.831	261,00
13:45:29	22	260,50
13:45:29	39.978	260,00
13:45:39	9	261,00
13:45:45	3.984	260,50
13:46:01	2.385	261,00
13:46:05	450	260,50
13:46:22	1.002	261,00
13:46:41	9.805	260,50
13:46:49	10.220	260,00
13:47:03	9	261,00
13:48:01	3	260,50
13:48:32	20	261,00
13:48:40	174	260,50
13:49:02	42.744	260,00
13:49:05	200	260,50
13:49:06	40	260,00
13:49:23	997	260,50
13:49:37	39.224	260,00
13:49:51	28	260,50
13:49:57	1.810	261,00
13:51:58	21	260,50
13:52:07	968	261,00
13:52:46	487	260,50
13:53:10	547	260,00
13:53:24	2	261,00
13:53:31	179	260,00
13:53:55	3.522	260,50
13:54:38	728	261,00
13:55:05	1.014	260,50
13:56:24	45.000	260,00
13:56:41	804	261,00
13:57:04	6	260,00
13:57:09	3.838	261,00
13:58:05	21	260,00
13:58:06	578	260,50
13:58:27	13	261,00
13:58:38	226	260,50
13:59:16	58	261,00
14:00:30	3.196	260,50
14:00:30	3.665	260,00
14:00:31	126	261,00
14:01:27	10.500	260,00
14:02:25	6	261,00
14:02:30	9.230	260,00
14:02:56	1.100	261,00
14:03:06	6.500	260,00
14:04:16	10	261,00
14:04:22	383	260,50
14:04:22	617	260,00
14:04:24	210	260,50
14:05:13	23.520	260,00
14:05:20	297	261,00
14:05:41	68	260,00
14:05:48	60	261,00
14:06:24	400	260,00
14:06:45	51.026	261,00
14:07:01	100	260,00
14:07:04	257	261,00
14:08:14	129	260,00
14:08:45	7.586	261,00
14:08:57	216	260,00
14:09:03	42	261,00
14:09:13	212	260,00
14:09:37	3.835	261,00
14:10:32	76	260,00
14:10:47	95	261,00
14:10:57	500	260,00
14:10:59	11	261,00
14:11:08	8	260,00
14:11:26	433	261,00
14:12:45	1	260,00
14:12:50	8.166	261,00
14:14:41	1.000	260,50
14:15:32	10	261,00
14:15:35	210	260,50
14:16:16	5.012	261,00
14:16:51	14	260,50
14:16:51	681	260,00
14:17:42	154	261,00
14:18:04	10.000	260,50
14:18:20	35.063	260,00
14:18:42	1.630	261,00
14:18:55	26	260,00
14:19:00	107	261,00
14:19:33	1.451	260,00
14:19:36	157	261,00
14:22:12	11	260,50
14:22:21	15	261,00
14:22:25	10.010	260,50
14:22:33	1.362	261,00
14:22:56	388	260,50
14:23:13	5	261,00
14:23:24	116	260,50
14:23:54	1	261,00
14:24:18	25.000	260,00
14:24:22	245	261,00
14:25:27	2	260,00
14:25:28	211	261,00
14:25:30	8	260,00
14:26:07	38	261,00
14:26:22	25.080	260,00
14:26:40	3	261,00
14:26:49	371	260,00
14:27:04	181	261,00
14:27:44	123	260,00
14:27:49	1.340	261,00
14:28:01	25.044	260,00
14:28:36	500	260,50
14:28:53	15.000	260,00
14:28:55	4	260,50
14:29:13	963	260,00
14:29:42	6.200	260,50
14:29:54	5.000	260,00
14:29:55	883	260,50
14:30:35	2.000	260,00
14:30:36	134	260,50
14:30:40	15.000	260,00
14:30:40	836	260,50
14:30:59	114	260,00
14:31:14	349	260,50
14:31:26	350	260,00
14:31:26	896	260,50
14:31:29	11.375	260,00
14:31:56	150	259,50
14:32:02	2.031	260,00
14:32:42	3	259,50
14:32:43	45.798	260,00
14:33:02	439	260,50
14:33:17	14.562	261,00
14:33:32	1.299	260,00
14:34:05	65	261,00
14:34:11	1.046	260,00
14:34:12	40	261,00
14:34:27	999	260,00
14:34:31	134	260,50
14:34:56	1.026	260,00
14:35:08	382	260,50
14:35:11	4.137	260,00
14:36:13	74	260,50
14:36:14	5	260,00
14:36:31	2	260,50
14:37:02	2	260,00
14:37:12	140	260,50
14:37:14	2.697	260,00
14:38:10	327	260,50
14:39:19	11.900	260,00
14:39:38	100	260,50
14:39:57	486	260,00
14:40:26	34	260,50
14:40:26	3.933	261,00
14:41:25	5	260,00
14:41:29	39	261,00
14:42:09	59	260,00
14:43:04	2.281	261,00
14:46:08	8	260,00
14:46:09	79	261,00
14:46:12	390	260,00
14:46:24	34.251	261,00
14:47:11	741	260,00
14:48:39	854	261,00
14:50:03	274	260,00
14:50:55	2.512	261,00
14:51:15	126	260,00
14:51:35	145.306	261,00
14:53:04	1	261,50
14:53:04	46.725	261,00
14:53:46	5	261,50
14:54:29	12.303	261,00
14:54:36	430	260,50
14:54:36	8.258	260,00

VOLVER AL INICIO

14:54:50	4	261,00
14:55:18	242	260,00
14:55:50	1.100	261,00
14:56:29	2.000	260,00
14:56:29	3.098	261,00
14:56:33	80	261,50
14:56:43	8.319	261,00
14:57:49	365	261,50
14:58:04	40	261,00
14:58:18	2.030	261,50
14:58:26	15.887	261,00
14:59:32	1	260,00
14:59:37	207	261,50
14:59:58	12	260,00
15:00:07	113	260,50
15:01:19	6	261,50
15:01:22	150	261,00
15:01:29	518	261,50
15:02:04	15.810	261,00
15:02:21	1.879	261,50
15:02:36	10	261,00
15:02:36	1	260,50
15:03:03	50	261,50
15:03:13	50	261,00
15:03:13	450	260,50
15:03:28	3	261,50
15:03:38	1.314	261,00
15:05:43	1.504	260,50
15:05:45	2.203	261,00
15:07:00	26	261,50
15:07:31	10.000	261,00
15:07:40	60	261,50
15:07:47	58	261,00
15:08:25	15	261,50
15:09:10	1.619	261,00
15:09:27	50	261,50
15:10:05	36	261,00
15:10:09	1.888	261,50
15:10:16	5.200	261,00
15:11:14	36	261,50
15:11:31	2.668	261,00
15:12:05	836	261,50
15:12:30	2	261,00
15:12:38	26	261,50
15:12:53	1.534	261,00
15:12:56	4	261,50
15:12:59	767	261,00
15:13:05	24	261,50
15:13:05	276	261,00
15:13:11	381	261,50
15:13:20	26.650	261,00
15:13:35	10	261,50
15:13:36	3.211	261,00
15:15:00	193	260,50
15:15:03	5.789	261,00
15:15:53	40	261,50
15:17:21	13.048	261,00
15:17:43	500	260,50
15:18:12	10.001	261,00
15:18:45	356	260,50
15:18:51	3	261,00
15:18:51	727	260,50
15:19:05	5.003	261,00
15:19:40	10	260,50
15:19:48	4.154	261,00
15:21:12	33	261,50
15:21:19	4.703	261,00
15:23:18	25	260,50
15:23:27	6.943	261,00
15:23:45	135	260,50
15:24:09	53.796	261,00
15:25:42	70	261,50
15:27:07	25.042	261,00
15:27:48	1.514	261,50
15:27:54	250	261,00
15:27:58	1	261,50
15:28:07	5.000	261,00
15:28:10	48	261,50
15:28:13	6	261,00
15:28:27	33	261,50
15:28:38	37.609	261,00
15:30:25	1	261,50
15:30:29	1.991	261,00
15:30:37	30	261,50
15:30:40	21.639	261,00
15:31:04	1	260,50
15:31:09	60	261,00
15:31:45	3	260,50
15:32:15	101	261,00
15:32:43	100	260,50
15:32:49	2.403	261,00
15:33:40	128	260,50
15:33:43	339	261,00
15:33:57	54	260,50
15:34:33	7.135	261,00
15:37:28	2.097	260,50
15:37:46	27	261,00
15:37:55	2	260,50
15:38:16	10	261,00
15:38:16	21	260,50
15:38:24	365	261,00
15:39:24	1.019	260,50
15:39:35	12	261,00
15:39:52	6	260,50
15:39:53	50	261,00
15:40:16	1.500	260,50
15:40:30	44.052	261,00
15:41:42	15.622	260,50
15:42:10	43	260,00
15:42:15	6.385	260,50
15:42:49	30.378	261,50
15:43:27	584	261,00
15:43:54	1	261,50
15:44:16	51	261,00
15:44:16	90	261,50
15:44:49	556	261,00
15:44:59	1.557	261,50
15:45:29	330	261,00
15:45:44	4.286	261,50
15:46:23	7.138	261,00
15:47:47	768	261,50
15:48:57	15.954	261,00
15:49:44	381	260,50
15:49:44	17.920	260,00

15:49:53	375	259,50
15:49:55	2.314	260,00
15:50:05	2.029	259,50
15:50:08	5.977	260,00
15:52:03	23.182	259,50
15:52:54	1	259,00
15:53:00	17	259,50
15:53:11	31.458	259,00
15:53:16	20.870	259,50
15:54:04	31	260,50
15:54:33	2	260,00
15:54:33	1.068	259,50
15:54:34	1.152	260,50
15:54:58	9	260,00
15:54:58	715	259,50
15:55:38	5.302	260,00
15:56:45	3.801	259,50
15:57:05	2	260,00
15:57:08	8.571	259,50
15:58:02	202	260,00
15:58:34	145	259,50
15:59:03	67	260,00
15:59:24	37.855	259,50
16:00:24	56	259,00
16:00:31	151	259,50
16:00:56	37	260,00
16:01:02	3.959	259,50
16:02:05	109	259,00
16:02:10	11.531	259,50
16:02:27	15	260,00
16:02:27	772	259,50
16:02:30	13.456	260,00
16:02:32	861	259,00
16:03:03	193	260,00
16:03:04	353	259,50
16:03:05	12	260,00
16:03:39	95	259,50
16:03:46	50	260,00
16:03:52	411	259,50
16:04:12	42.922	260,00
16:04:41	380	260,50
16:05:03	23	260,00
16:05:32	593	260,50
16:06:00	1	260,00
16:06:09	180	260,50
16:06:43	2.414	260,00
16:07:07	11	260,50
16:08:19	2	260,00
16:08:25	16	260,50
16:08:31	725	260,00
16:09:07	6.989	260,50
16:09:19	377	261,00
16:09:37	5.405	260,50
16:09:49	101	261,00
16:11:08	7.010	260,50
16:11:53	101	261,00
16:11:59	1.058	260,50
16:12:07	14.810	261,00
16:14:41	92.375	260,50
16:18:10	13.326	261,00
16:18:25	332	260,50
16:18:35	623	261,00
16:20:40	10	260,50
16:20:55	25	261,00
16:21:04	415	260,50
16:21:07	2.008	261,00
16:21:32	373	260,50
16:21:40	822	261,00
16:22:46	100	260,50
16:22:59	17.286	261,00
16:24:56	10	260,50
16:25:23	115	261,00
16:25:50	10.250	260,50
16:26:33	2.205	261,00
16:27:39	100	260,50
16:27:45	3.012	261,00
16:28:24	240	260,50
16:28:53	10.524	261,00
16:29:15	10.000	260,50
16:29:27	10.328	261,00
16:30:42	7.630	260,50
16:30:49	53.333	260,00
16:31:10	12	259,50
16:31:22	1	260,00
16:31:22	550	259,50
16:31:24	1	260,00
16:31:32	120	259,50
16:31:35	5	260,00
16:31:41	102	259,50
16:31:45	3	260,00
16:31:49	200	259,50
16:32:06	46	260,00
16:32:09	6.548	259,50
16:32:09	1.006	259,00
16:32:13	21.229	260,00
16:33:02	35	259,50
16:33:07	7.955	260,00
16:34:04	221	259,50
16:34:14	6.940	260,00
16:34:46	5	259,50
16:34:46	509	260,00
16:34:56	3.282	259,50
16:35:03	413	260,00
16:35:44	125	259,50
16:36:29	380	260,00
16:37:29	1.065	259,50
16:37:29	4.999	260,00
16:37:59	1.352	259,50
16:37:59	3.775	259,00
16:37:59	7.756	258,50
16:38:07	100	260,00
16:38:15	390	259,00
16:38:15	1	258,50
16:38:17	7.313	260,00
16:38:34	300	259,50
16:38:41	278	260,00
16:39:02	290	259,50
16:39:18	40	259,00
16:39:39	10	259,50
16:39:39	90	260,00
16:39:54	160	259,00
16:39:54	5.087	258,50
16:40:07	368	259,50
16:41:17	127	260,00

16:41:59	100	259,50
16:42:02	3	260,00
16:42:04	37	259,50
16:42:04	2.140	259,00
16:42:25	3.157	258,50
16:42:43	50	259,50
16:42:43	9.950	260,00
16:43:03	122	259,50
16:43:30	439	258,50
16:43:34	956	259,50
16:44:01	100	258,50
16:44:07	6.200	259,00
16:44:09	2.958	258,50
16:44:09	1.415	259,00
16:44:26	1	259,50
16:44:30	135	259,00
16:44:38	330	258,00
16:44:40	1	259,50
16:45:10	15	259,00
16:45:10	3.252	258,50
16:45:32	1.069	259,50
16:45:33	6.748	258,50
16:45:33	18.252	258,00
16:45:46	1.123	259,50
16:47:14	72	259,00
16:47:20	2.883	259,50
16:47:27	5.600	260,00
16:47:27	14.319	260,50
16:47:27	28.699	261,00
16:47:50	137	259,50
16:47:56	40	261,00
16:48:24	50	259,50
16:48:25	263	261,00
16:48:47	8	260,50
16:48:48	41	260,00
16:49:22	20	260,50
16:49:42	200	260,00
16:49:54	3	260,50
16:50:01	905	260,00
16:50:01	588	259,50
16:50:26	941	260,00
16:50:48	12.196	260,50
16:52:29	3.000	260,00
16:52:32	707	260,50
16:52:38	1.309	260,00
16:53:05	53	260,50
16:53:53	4.143	260,00
16:54:25	6.340	260,50
16:54:25	18.966	261,00
16:55:08	6.500	260,50
16:55:08	19.174	261,00
16:57:12	6.791	260,00
16:58:12	4.000	261,00
16:58:15	13	259,50
16:58:39	19	260,00
16:58:39	298	259,50
16:58:42	23.088	261,00
16:59:04	100	260,00
16:59:04	600	259,50
16:59:21	140	261,00
	P. Cierre	260,50
	5.475.737	260,781

	CRES	
	24hs.	c/a: 1.110,00
11:00:21	606	1.115,00
11:00:22	114	1.120,00
11:00:43	304	1.130,00
11:01:51	2	1.120,00
11:01:58	55	1.130,00
11:02:44	123	1.120,00
11:03:31	32	1.130,00
11:04:25	175	1.120,00
11:04:35	307	1.115,00
11:05:28	3	1.125,00
11:05:28	137	1.115,00
11:05:42	31	1.125,00
11:05:44	126	1.115,00
11:06:41	260	1.125,00
11:06:42	138	1.115,00
11:06:54	101	1.125,00
11:07:42	3	1.115,00
11:07:49	6	1.125,00
11:08:21	13	1.115,00
11:08:25	271	1.125,00
11:10:08	38	1.120,00
11:10:08	48	1.115,00
11:10:13	4.543	1.125,00
11:11:47	159	1.115,00
11:12:44	7	1.125,00
11:13:20	3	1.115,00
11:13:21	240	1.125,00
11:14:34	38	1.115,00
11:14:50	27	1.125,00
11:15:43	7.445	1.115,00
11:15:57	544	1.125,00
11:16:00	30	1.120,00
11:16:06	741	1.125,00
11:18:14	40	1.115,00
11:19:49	150	1.120,00
11:20:04	17	1.125,00
11:21:27	2.505	1.115,00
11:22:33	585	1.125,00
11:23:33	264	1.115,00
11:24:11	452	1.125,00
11:27:53	100	1.120,00
11:28:19	5	1.125,00
11:29:08	1	1.120,00
11:29:32	6	1.125,00
11:30:12	1.641	1.120,00
11:30:43	173	1.125,00
11:31:14	8.508	1.130,00
11:32:07	38	1.120,00
11:33:25	10	1.130,00
11:34:38	908	1.120,00
11:35:16	11	1.130,00
11:35:55	1.460	1.120,00
11:37:01	10	1.130,00
11:38:06	100	1.120,00
11:38:31	2	1.130,00
11:38:51	32	1.115,00
11:39:42	1.631	1.130,00
11:39:52	146	1.125,00
11:39:56	220	1.130,00

11:40:55	3.642	1.135,00
11:40:56	301	1.130,00
11:40:56	201	1.135,00
11:41:01	3	1.140,00
11:41:20	176	1.135,00
11:41:52	6	1.140,00
11:42:03	1	1.135,00
11:42:07	156	1.140,00
11:43:10	25	1.135,00
11:43:23	8	1.140,00
11:43:37	6	1.135,00
11:43:49	24	1.130,00
11:43:52	56	1.135,00
11:44:03	6.000	1.130,00
11:44:17	395	1.135,00
11:44:41	1.088	1.140,00
11:45:53	50	1.130,00
11:45:53	27	1.140,00
11:46:29	50	1.135,00
11:46:37	13.656	1.140,00
11:49:28	8	1.135,00
11:49:55	1.528	1.140,00
11:50:08	661	1.135,00
11:50:23	240	1.145,00
11:52:02	900	1.140,00
11:52:19	1.626	1.145,00
11:53:31	6	1.140,00
11:53:31	314	1.145,00
11:53:41	49	1.140,00
11:53:44	1	1.145,00
11:53:50	338	1.140,00
11:53:55	21	1.145,00
11:54:46	10	1.140,00
11:54:52	35	1.145,00
11:55:59	3	1.140,00
11:56:14	344	1.145,00
11:56:29	47	1.140,00
11:56:44	14	1.145,00
11:56:57	500	1.140,00
11:57:05	12	1.135,00
11:57:08	348	1.145,00
11:58:29	86	1.135,00
11:58:32	6	1.145,00
11:58:39	109	1.135,00
11:58:47	18	1.145,00
11:59:23	12	1.135,00
11:59:23	191	1.145,00
12:00:31	4	1.140,00
12:00:35	17	1.145,00
12:01:07	203	1.140,00
12:01:17	183	1.145,00
12:02:47	65	1.140,00
12:03:27	12.792	1.135,00
12:03:46	11	1.145,00
12:04:05	4	1.140,00
12:04:19	8	1.135,00
12:04:22	4.371	1.140,00
12:05:22	318	1.135,00
12:05:25	2.966	1.140,00
12:06:15	200	1.135,00
12:06:22	3.731	1.140,00
12:07:23	6	1.145,00
12:07:57	2	1.135,00
12:08:05	2	1.140,00
12:08:32	798	1.135,00
12:09:09	1.021	1.140,00
12:11:03	518	1.135,00
12:11:03	7.432	1.130,00
12:11:37	118	1.135,00
12:12:54	8.000	1.130,00
12:13:03	88	1.125,00
12:13:30	12	1.135,00
12:14:54	210	1.130,00
12:14:54	490	1.125,00
12:15:33	222	1.135,00
12:16:20	42	1.125,00
12:16:27	45	1.130,00
12:16:27	1.105	1.135,00
12:16:34	9	1.125,00
12:16:46	18	1.135,00
12:17:01	16	1.130,00
12:17:21	1	1.135,00
12:18:01	164	1.130,00
12:18:01	133	1.125,00
12:19:19	178	1.135,00
12:22:09	4	1.125,00
12:22:14	13	1.135,00
12:23:30	218	1.125,00
12:25:31	909	1.135,00
12:26:26	4.724	1.130,00
12:26:49	12.718	1.125,00
12:27:20	255	1.120,00
12:27:28	39	1.130,00
12:28:04	248	1.120,00
12:30:23	221	1.125,00
12:30:46	377	1.120,00
12:31:57	3	1.125,00
12:32:30	379	1.120,00
12:32:56	1	1.125,00
12:33:17	3	1.120,00
12:35:16	169	1.125,00
12:38:11	101	1.120,00
12:38:12	97	1.125,00
12:38:12	144	1.130,00
12:39:21	1	1.120,00
12:39:22	4	1.130,00
12:40:43	642	1.120,00
12:41:58	59	1.130,00
12:43:11	660	1.120,00
12:43:35	5	1.125,00
12:44:44	52	1.130,00
12:44:55	36	1.120,00
12:45:00	15	1.125,00
12:45:26	30	1.130,00
12:46:46	26	1.120,00
12:47:03	131	1.130,00
12:47:53	40	1.120,00
12:48:56	1	1.130,00
12:50:48	20	1.125,00
12:52:15	480	1.130,00
12:53:18	1	1.135,00
12:53:24	396	1.130,00
12:53:39	10	1.120,00
12:55:09	83	1.130,00

12:56:05	99	1.120,00
12:56:12	89	1.130,00
12:56:19	100	1.120,00
12:56:45	210	1.130,00
12:57:09	18	1.120,00
13:01:30	11	1.130,00
13:03:30	3.758	1.120,00
13:05:48	366	1.130,00
13:06:56	171	1.120,00
13:08:43	3.837	1.130,00
13:12:29	191	1.120,00
13:13:59	2	1.130,00
13:14:47	169	1.120,00
13:15:37	1	1.130,00
13:15:48	40	1.120,00
13:15:54	51	1.130,00
13:16:09	10	1.120,00
13:17:31	169	1.130,00
13:22:37	36	1.120,00
13:23:07	5	1.130,00
13:24:05	1	1.120,00
13:24:17	2	1.130,00
13:25:01	57	1.120,00
13:25:32	61	1.125,00
13:25:55	151	1.120,00
13:27:04	834	1.125,00
13:30:22	6.124	1.120,00
13:36:02	12.232	1.115,00
13:38:05	421	1.110,00
13:38:38	508	1.115,00
13:39:23	588	1.110,00
13:39:30	89	1.115,00
13:40:14	35	1.110,00
13:40:33	123	1.115,00
13:41:57	35.793	1.110,00
13:42:17	148	1.115,00
13:43:59	3	1.110,00
13:44:05	96	1.115,00
13:44:27	2.762	1.110,00
13:45:28	185	1.115,00
13:49:21	20	1.110,00
13:49:31	8	1.115,00
13:50:17	21	1.105,00
13:51:09	230	1.110,00
13:52:20	519	1.105,00
13:52:24	372	1.100,00
13:54:39	13	1.105,00
13:55:08	16	1.110,00
13:58:08	37	1.105,00
13:59:46	6	1.110,00
14:00:46	358	1.105,00
14:03:16	372	1.100,00
14:06:00	1.360	1.105,00
14:07:38	123	1.100,00
14:10:38	200	1.105,00
14:12:04	852	1.100,00
14:12:24	20	1.105,00
14:14:46	1	1.100,00
14:14:56	10	1.105,00
14:15:05	1	1.100,00
14:16:13	6	1.105,00
14:16:54	298	1.100,00
14:20:34	110	1.105,00
14:21:18	250	1.100,00
14:21:34	3.115	1.105,00
14:21:34	200	1.110,00
14:21:34	800	1.115,00
14:21:34	3.091	1.105,00
14:21:34	47	1.115,00
14:21:34	1.030	1.105,00
14:21:38	51	1.100,00
14:21:57	1	1.105,00
14:22:36	5	1.100,00
14:24:02	11	1.105,00
14:25:56	14	1.100,00
14:26:09	92	1.105,00
14:26:32	459	1.100,00
14:27:05	185	1.105,00
14:28:25	31	1.100,00
14:29:14	954	1.110,00
14:30:23	238	1.105,00
14:31:30	25	1.100,00
14:32:51	40	1.105,00
14:33:33	460	1.100,00
14:34:39	1	1.105,00
14:35:22	29	1.100,00
14:36:23	84	1.105,00
14:36:52	148	1.100,00
14:39:32	1	1.105,00
14:40:02	14	1.100,00
14:40:53	400	1.105,00
14:45:04	466	1.100,00
14:48:16	50	1.110,00
14:52:36	5.440	1.105,00
14:53:15	37	1.100,00
14:54:09	7	1.105,00
14:55:48	6	1.100,00
14:57:04	1	1.110,00
14:57:18	2	1.105,00
14:57:41	4	1.100,00
14:58:57	10	1.105,00
15:02:25	15	1.100,00
15:02:28	1.092	1.105,00
15:04:43	276	1.100,00
15:05:47	19.029	1.105,00
15:06:01	2.390	1.110,00
15:08:04	6	1.105,00
15:10:13	1.664	1.110,00
15:14:32	44.507	1.105,00
15:17:15	29	1.110,00
15:19:52	52.815	1.115,00
15:20:53	20.907	1.110,00
15:23:40	310	1.115,00
15:25:14	39	1.110,00
15:25:29	318	1.115,00
15:25:29	124	1.120,00
15:25:32	89	1.115,00
15:27:39	130	1.120,00
15:31:11	705	1.115,00
15:31:43	16.992	1.110,00
15:38:01	28	1.115,00
15:39:51	197	1.110,00
15:40:47	1.947	1.115,00
15:43:52	100	1.110,00

VOLVER AL INICIO

15:44:25	1	1.120,00
15:45:43	228	1.110,00
15:45:58	1	1.120,00
15:46:56	1	1.110,00
15:47:01	1	1.120,00
15:47:17	32	1.110,00
15:47:48	20	1.115,00
15:47:52	3	1.120,00
15:48:03	399	1.110,00
15:49:24	1	1.120,00
15:51:24	74	1.110,00
15:52:09	10.370	1.115,00
15:52:50	6	1.120,00
15:54:38	2	1.115,00
15:55:04	6	1.120,00
15:55:52	1.761	1.115,00
15:58:35	586	1.120,00
15:58:35	33	1.115,00
15:58:35	1	1.120,00
15:58:50	132	1.115,00
15:59:15	229	1.120,00
16:00:16	1.556	1.115,00
16:00:48	5.000	1.120,00
16:00:48	24	1.115,00
16:01:17	440	1.125,00
16:02:24	358	1.115,00
16:02:48	3	1.120,00
16:02:59	65	1.115,00
16:03:59	25.030	1.125,00
16:04:05	942	1.120,00
16:04:35	40	1.115,00
16:05:17	23	1.125,00
16:06:19	325	1.115,00
16:06:37	1	1.125,00
16:06:58	5	1.115,00
16:07:59	85	1.125,00
16:10:17	1	1.115,00
16:10:43	11.944	1.125,00
16:11:39	492	1.130,00
16:12:47	13	1.125,00
16:13:24	5.020	1.130,00
16:13:45	31	1.125,00
16:14:02	5	1.130,00
16:14:39	1	1.120,00
16:14:55	26	1.130,00
16:16:09	3	1.120,00
16:16:22	40	1.125,00
16:16:22	1	1.130,00
16:16:43	59	1.120,00
16:18:09	261	1.125,00
16:22:57	5.000	1.130,00
16:23:14	1.509	1.125,00
16:24:47	2	1.130,00
16:24:50	160	1.125,00
16:25:10	5	1.130,00
16:25:13	473	1.125,00
16:26:31	163	1.130,00
16:27:13	512	1.125,00
16:27:31	2.112	1.120,00
16:31:10	351	1.115,00
16:34:42	26.000	1.125,00
16:35:16	9.600	1.120,00
16:35:25	155	1.125,00
16:35:32	3	1.115,00
16:35:45	636	1.125,00
16:36:08	1.205	1.115,00
16:37:06	343	1.125,00
16:37:59	716	1.130,00
16:38:05	155	1.115,00
16:39:51	9	1.130,00
16:40:00	97	1.115,00
16:42:01	451	1.125,00
16:45:54	459	1.115,00
16:45:54	59	1.110,00
16:46:01	150	1.125,00
16:48:53	77	1.110,00
16:48:59	190	1.125,00
16:50:30	269	1.115,00
16:50:53	282	1.110,00
16:51:51	1.515	1.115,00
16:56:05	80	1.120,00
16:58:04	3.139	1.115,00
16:58:04	2.723	1.110,00
16:58:04	4.283	1.105,00
16:58:04	9.855	1.100,00
16:59:42	438	1.120,00
	P. Cierre	1.105,00
	532.362	1.118,30

EDN

	24hs.	c/a: 1.465,00
11:00:12	302	1.470,00
11:00:18	5	1.445,00
11:02:23	1	1.450,00
11:03:11	10	1.465,00
11:03:16	127	1.455,00
11:03:17	8	1.465,00
11:03:17	184	1.455,00
11:03:28	332	1.465,00
11:03:42	10	1.470,00
11:03:42	90	1.465,00
11:04:12	1	1.455,00
11:04:14	20	1.465,00
11:04:26	200	1.460,00
11:04:26	38	1.455,00
11:04:27	11	1.450,00
11:04:31	112	1.460,00
11:04:34	5	1.450,00
11:04:41	15	1.465,00
11:04:46	107	1.450,00
11:04:53	158	1.465,00
11:05:04	1.809	1.450,00
11:05:08	177	1.465,00
11:05:09	194	1.470,00
11:05:16	4	1.450,00
11:05:16	16	1.465,00
11:05:16	320	1.470,00
11:05:16	4	1.465,00
11:05:16	30	1.470,00
11:05:22	50	1.450,00
11:05:24	13	1.465,00
11:05:27	16	1.450,00
11:05:28	35	1.465,00
11:05:33	38	1.450,00
11:05:39	1	1.465,00
11:05:39	1	1.470,00
11:05:39	16	1.465,00
11:05:45	17	1.450,00
11:06:02	52	1.465,00
11:06:06	20	1.455,00
11:06:27	35	1.465,00
11:06:36	144	1.455,00
11:07:22	2	1.465,00
11:07:22	2	1.455,00
11:07:47	200	1.470,00
11:07:49	382	1.455,00
11:07:53	11	1.470,00
11:09:45	10	1.455,00
11:10:02	4	1.470,00
11:10:09	67	1.455,00
11:10:21	156	1.470,00
11:10:44	12	1.455,00
11:11:03	86	1.470,00
11:13:13	68	1.475,00
11:13:45	30	1.465,00
11:13:51	39	1.460,00
11:14:15	10	1.470,00
11:14:22	208	1.460,00
11:14:22	1.805	1.455,00
11:14:22	1.343	1.450,00
11:14:32	31	1.470,00
11:14:51	1	1.455,00
11:15:03	3	1.470,00
11:15:15	26	1.455,00
11:15:15	20	1.450,00
11:15:28	69	1.460,00
11:15:57	641	1.455,00
11:16:14	34	1.470,00
11:16:57	68	1.455,00
11:17:15	100	1.450,00
11:17:29	2	1.455,00
11:17:39	27	1.450,00
11:18:16	11	1.465,00
11:19:07	45	1.450,00
11:19:32	1.040	1.465,00
11:19:37	2	1.450,00
11:19:47	26	1.465,00
11:20:39	1	1.455,00
11:20:42	140	1.465,00
11:22:29	114	1.475,00
11:22:29	236	1.480,00
11:22:39	535	1.460,00
11:23:07	99	1.455,00
11:23:20	1	1.450,00
11:23:30	3	1.455,00
11:23:30	87	1.460,00
11:23:30	297	1.475,00
11:24:06	1	1.450,00
11:24:14	387	1.465,00
11:24:50	398	1.460,00
11:27:29	592	1.470,00
11:27:55	390	1.460,00
11:28:46	19	1.455,00
11:28:53	75	1.460,00
11:29:00	18	1.455,00
11:29:24	112	1.460,00
11:29:30	58	1.455,00
11:29:44	76	1.460,00
11:30:08	1	1.470,00
11:30:13	8	1.460,00
11:31:07	14	1.470,00
11:31:53	84	1.460,00
11:32:24	615	1.465,00
11:32:44	15	1.470,00
11:33:16	302	1.460,00
11:33:34	3	1.470,00
11:35:12	814	1.460,00
11:36:41	338	1.470,00
11:38:25	259	1.465,00
11:43:13	106	1.460,00
11:43:19	4	1.465,00
11:43:34	298	1.460,00
11:45:26	44	1.465,00
11:47:44	5	1.460,00
11:49:02	7	1.465,00
11:49:12	6	1.460,00
11:50:22	16	1.465,00
11:50:27	212	1.460,00
11:51:30	1	1.465,00
11:52:00	100	1.450,00
11:52:32	269	1.465,00
11:52:36	1	1.450,00
11:52:42	11	1.465,00
11:53:27	11	1.450,00
11:53:33	81	1.465,00
11:53:50	34	1.450,00
11:54:39	70	1.465,00
11:56:01	72	1.460,00
11:57:07	281	1.450,00
11:57:16	202	1.460,00
11:57:18	13	1.450,00
11:57:30	16	1.460,00
11:58:10	441	1.450,00
11:58:46	68	1.455,00
11:59:28	40	1.450,00
11:59:51	24	1.455,00
12:00:17	1	1.460,00
12:01:18	90	1.450,00
12:02:53	3	1.455,00
12:04:22	2	1.460,00
12:04:51	4	1.455,00
12:06:38	11	1.460,00
12:06:49	2	1.455,00
12:06:49	3	1.460,00
12:06:59	49	1.455,00
12:07:34	9	1.460,00
12:08:11	843	1.455,00
12:09:26	657	1.450,00
12:11:06	24	1.445,00
12:12:48	21	1.455,00
12:13:13	100	1.445,00
12:13:52	1	1.455,00
12:14:30	31	1.450,00
12:14:30	1.027	1.445,00
12:15:19	1	1.455,00
12:15:50	17	1.445,00
12:16:29	21	1.455,00
12:17:10	69	1.445,00
12:19:07	48	1.450,00
12:19:14	4	1.445,00
12:19:20	46	1.450,00
12:19:30	2.947	1.445,00
12:21:11	50	1.440,00
12:22:38	21	1.445,00
12:24:37	1	1.450,00
12:25:29	294	1.445,00
12:26:07	15	1.440,00
12:26:16	6	1.445,00
12:26:16	40	1.450,00
12:26:26	208	1.440,00
12:27:14	6.192	1.450,00
12:31:02	4.684	1.455,00
12:31:19	3.174	1.450,00
12:34:57	6	1.455,00
12:35:11	740	1.450,00
12:36:18	2	1.455,00
12:36:43	3.295	1.450,00
12:37:12	2	1.455,00
12:37:39	50	1.440,00
12:37:39	1	1.455,00
12:38:21	60	1.440,00
12:38:40	32	1.455,00
12:39:06	178	1.440,00
12:39:24	3	1.455,00
12:40:25	10	1.440,00
12:41:40	26	1.450,00
12:42:16	3	1.440,00
12:43:40	68	1.450,00
12:44:34	3.035	1.440,00
12:47:32	1	1.435,00
12:48:15	116	1.440,00
12:49:00	250	1.435,00
12:49:06	2.681	1.440,00
12:51:45	70	1.435,00
12:51:48	5.074	1.440,00
12:53:47	33	1.435,00
12:54:02	3.349	1.440,00
12:55:19	56	1.435,00
12:55:21	451	1.440,00
12:55:25	100	1.435,00
12:55:25	9.885	1.440,00
12:57:43	69	1.435,00
12:58:51	858	1.440,00
13:00:22	346	1.435,00
13:00:28	4	1.440,00
13:00:50	8	1.435,00
13:01:02	17.281	1.440,00
13:01:58	21	1.435,00
13:02:57	3	1.440,00
13:04:13	15	1.435,00
13:04:55	11.102	1.440,00
13:04:57	5	1.450,00
13:05:33	626	1.440,00
13:05:58	9	1.450,00
13:08:40	500	1.440,00
13:08:40	1.302	1.435,00
13:09:43	1	1.440,00
13:10:44	3	1.435,00
13:10:47	5	1.440,00
13:10:58	18	1.435,00
13:12:38	220	1.440,00
13:14:09	11	1.435,00
13:14:34	5	1.440,00
13:14:48	60	1.435,00
13:17:17	19	1.440,00
13:17:50	7	1.435,00
13:18:15	2.019	1.440,00
13:21:01	133	1.435,00
13:23:31	15	1.440,00
13:24:20	2	1.435,00
13:24:20	158	1.440,00
13:26:10	1.439	1.435,00
13:28:16	158	1.440,00
13:29:37	33	1.435,00
13:29:44	1	1.440,00
13:32:08	75	1.430,00
13:32:47	2	1.440,00
13:32:52	76	1.430,00
13:33:37	56	1.440,00
13:33:59	6	1.435,00
13:34:12	4	1.430,00
13:35:14	2	1.435,00
13:35:57	1	1.430,00
13:37:08	15	1.435,00
13:38:56	10	1.430,00
13:39:02	250	1.435,00
13:39:08	118	1.430,00
13:40:29	18	1.435,00
13:42:23	100	1.430,00
13:42:24	529	1.435,00
13:42:24	271	1.440,00
13:43:27	10	1.435,00
13:43:42	448	1.430,00
13:43:51	186	1.435,00
13:44:59	303	1.430,00
13:45:30	9	1.425,00
13:45:51	116	1.430,00
13:46:11	4	1.435,00
13:46:53	164	1.430,00
13:46:53	65	1.425,00
13:48:12	21	1.430,00
13:48:12	189	1.425,00
13:48:17	12	1.435,00
13:49:48	8	1.425,00
13:50:18	54	1.435,00
13:50:30	2	1.430,00
13:50:30	7	1.425,00
13:51:04	237	1.435,00
13:52:24	26	1.425,00
13:52:24	74	1.420,00
13:52:34	735	1.430,00
13:52:35	619	1.435,00
13:52:35	70	1.430,00
13:52:45	404	1.435,00
13:53:49	102	1.430,00
13:54:54	25	1.425,00
13:55:04	342	1.435,00
13:55:39	4	1.425,00
13:55:42	1	1.435,00
13:56:10	575	1.425,00
13:56:16	168	1.435,00
13:59:25	386	1.425,00
14:00:04	459	1.435,00
14:00:39	63	1.425,00
14:00:59	537	1.435,00
14:01:40	485	1.430,00
14:01:40	312	1.425,00
14:02:16	391	1.440,00
14:02:46	1	1.425,00
14:03:22	1	1.440,00
14:03:23	450	1.425,00
14:03:34	1	1.440,00
14:03:52	11	1.425,00
14:05:12	23	1.435,00
14:06:23	55	1.425,00
14:07:23	55	1.435,00
14:09:58	15	1.430,00
14:10:12	5	1.425,00
14:10:56	7	1.435,00
14:11:21	1.044	1.430,00
14:13:05	12	1.425,00
14:15:14	153	1.430,00
14:19:23	150	1.425,00
14:20:27	610	1.430,00
14:24:53	1	1.425,00
14:24:55	2	1.430,00
14:25:28	25	1.425,00
14:26:19	23	1.430,00
14:26:52	5	1.425,00
14:27:08	89	1.430,00
14:27:40	5	1.425,00
14:27:53	226	1.430,00
14:28:10	156	1.425,00
14:30:08	285	1.430,00
14:32:05	10	1.425,00
14:32:06	3	1.430,00
14:34:56	671	1.425,00
14:35:23	62	1.420,00
14:37:58	25	1.415,00
14:38:20	1.608	1.420,00
14:38:34	1.093	1.415,00
14:38:44	10	1.425,00
14:39:53	1	1.415,00
14:41:14	56	1.425,00
14:45:15	85	1.415,00
14:46:46	55	1.420,00
14:46:46	304	1.425,00
14:47:19	193	1.415,00
14:47:26	56	1.425,00
14:47:48	311	1.420,00
14:49:06	2	1.425,00
14:49:48	2	1.415,00
14:51:26	3	1.420,00
14:51:42	45	1.415,00
14:53:13	50	1.420,00
14:53:21	55	1.415,00
14:53:49	26	1.420,00
14:53:49	9	1.425,00
14:54:16	20.522	1.415,00
14:54:27	52	1.425,00
14:54:28	75	1.420,00
14:54:33	12	1.415,00
14:54:42	1	1.420,00
14:54:42	466	1.415,00
14:55:05	11.422	1.420,00
14:56:05	155	1.415,00
14:57:18	71	1.420,00
14:59:39	265	1.415,00
15:02:36	18	1.420,00
15:03:55	218	1.415,00
15:04:34	13	1.420,00
15:04:49	3	1.410,00
15:05:22	147	1.420,00
15:08:37	26	1.410,00
15:09:04	6.317	1.415,00
15:11:10	185	1.420,00
15:11:35	10	1.410,00
15:11:41	77	1.420,00
15:12:41	49	1.410,00
15:14:08	352	1.420,00
15:14:11	253	1.415,00
15:15:32	68	1.420,00
15:18:13	1.382	1.415,00
15:18:17	23	1.420,00
15:20:00	6	1.415,00
15:20:38	358	1.420,00
15:21:08	4	1.415,00
15:22:48	44	1.420,00
15:22:54	1	1.415,00
15:22:57	10	1.420,00
15:23:57	20	1.415,00
15:24:39	8	1.420,00
15:26:30	120	1.415,00
15:27:13	80	1.410,00
15:29:12	1	1.420,00
15:29:25	15	1.410,00
15:29:34	1	1.420,00
15:31:13	1	1.410,00
15:31:14	10	1.420,00
15:31:43	150	1.410,00
15:31:49	64	1.420,00
15:33:46	175	1.415,00
15:36:09	9	1.410,00
15:36:23	20	1.415,00
15:36:30	3	1.410,00
15:37:05	179	1.415,00
15:38:46	1	1.420,00
15:38:58	5	1.415,00
15:39:06	49	1.410,00
15:40:10	1	1.415,00
15:40:15	560	1.410,00
15:42:01	4	1.415,00
15:42:01	169	1.420,00
15:42:05	106	1.410,00
15:42:40	4	1.420,00
15:42:54	6	1.415,00
15:42:55	80	1.410,00
15:42:55	3	1.415,00
15:42:55	125	1.410,00
15:45:09	9	1.415,00
15:45:09	1	1.420,00
15:45:26	14	1.410,00
15:46:08	348	1.420,00
15:46:44	2.021	1.410,00
15:46:53	2.500	1.420,00
15:47:02	1.172	1.410,00
15:48:05	25	1.415,00
15:48:27	7	1.420,00
15:48:32	7	1.415,00
15:49:03	278	1.420,00
15:49:16	3.010	1.410,00
15:49:17	34	1.415,00
15:49:38	3.019	1.410,00
15:51:27	516	1.415,00
15:54:10	97	1.420,00
15:54:18	23	1.415,00
15:55:00	38	1.410,00
15:56:40	43	1.420,00
15:57:50	6	1.410,00
15:59:35	15	1.420,00
15:59:40	187	1.415,00
15:59:40	220	1.420,00
15:59:50	629	1.410,00
16:00:06	4	1.420,00
16:01:20	15	1.410,00
16:01:28	2	1.420,00
16:02:27	51	1.410,00
16:03:48	16	1.420,00
16:04:49	25	1.415,00
16:04:54	79	1.420,00
16:07:27	52	1.415,00
16:07:49	31	1.420,00
16:08:49	99	1.415,00
16:09:43	2	1.420,00
16:10:25	1	1.415,00
16:10:57	163	1.420,00
16:13:42	37	1.415,00
16:13:42	2.121	1.410,00
16:18:17	10	1.420,00
16:18:19	1	1.410,00
16:18:23	4	1.420,00
16:18:38	170	1.415,00
16:19:17	895	1.410,00
16:19:20	90	1.420,00
16:19:39	204	1.410,00
16:20:35	156	1.420,00
16:21:01	114	1.410,00
16:22:09	213	1.420,00
16:22:42	969	1.410,00
16:24:35	20	1.420,00
16:25:02	100	1.410,00
16:25:11	40	1.420,00
16:25:14	552	1.410,00
16:26:37	68	1.420,00
16:28:00	6	1.410,00
16:28:12	8.525	1.420,00
16:28:41	1	1.410,00
16:28:46	8	1.420,00
16:30:37	1	1.410,00
16:31:15	37	1.420,00
16:31:34	200	1.410,00
16:32:17	5.730	1.420,00
16:32:31	10	1.410,00
16:32:40	4.524	1.420,00
16:33:12	3.993	1.410,00
16:33:23	2	1.420,00
16:34:19	797	1.410,00
16:36:45	1.457	1.420,00
16:39:32	3.373	1.415,00
16:41:47	113	1.420,00
16:41:53	84	1.425,00
16:42:19	563	1.420,00
16:42:52	1	1.425,00
16:43:34	6.339	1.420,00
16:44:13	3.093	1.425,00
16:45:05	3	1.415,00
16:45:17	70	1.425,00
16:45:34	2.221	1.415,00
16:46:24	27	1.425,00
16:51:09	6.639	1.420,00
16:51:43	103	1.425,00
16:52:14	1.525	1.420,00
16:54:33	8.857	1.425,00
16:57:31	2.036	1.420,00
16:57:32	143	1.415,00
16:59:26	7	1.425,00
16:59:36	11	1.430,00
16:59:52	6	1.425,00
16:59:52	409	1.415,00
	P. Cierre	1.420,00
	249.734	1.430,186

GGAL

	24hs.	c/a: 5.430,00
11:00:17	364	5.400,00
11:00:18	117	5.420,00
11:00:33	47	5.400,00
11:00:38	68	5.420,00
11:00:40	3	5.430,00
11:00:42	5	5.450,00
11:00:42	13	5.490,00
11:00:43	187	5.430,00
11:00:43	132	5.480,00
11:00:43	23	5.430,00
11:00:45	416	5.480,00
11:00:54	140	5.470,00
11:00:55	776	5.480,00
11:01:01	714	5.470,00
11:01:08	85	5.460,00
11:01:10	300	5.410,00
11:01:11	1.250	5.460,00
11:01:15	682	5.470,00
11:01:19	484	5.460,00
11:01:22	1	5.410,00
11:01:27	124	5.470,00
11:01:28	150	5.460,00
11:01:30	196	5.470,00
11:01:30	14	5.410,00
11:01:30	1.185	5.470,00
11:01:43	82	5.410,00
11:01:50	1.072	5.460,00
11:02:01	110	5.440,00
11:02:04	736	5.460,00
11:02:12	2.079	5.440,00
11:02:46	9	5.420,00
11:02:47	126	5.440,00
11:02:49	58	5.410,00
11:02:50	1.573	5.440,00
11:02:53	100	5.430,00
11:02:53	1.290	5.440,00
11:02:56	435	5.430,00
11:02:56	2.056	5.440,00
11:03:02	12	5.410,00
11:03:04	193	5.440,00
11:03:16	93	5.410,00

VOLVER AL INICIO

11:03:16	30	5.400,00
11:03:16	692	5.440,00
11:03:17	13	5.400,00
11:03:17	1.096	5.440,00
11:03:20	2	5.400,00
11:03:20	695	5.430,00
11:03:25	56	5.400,00
11:03:26	726	5.430,00
11:03:29	200	5.400,00
11:03:30	267	5.430,00
11:03:37	5	5.400,00
11:03:39	207	5.430,00
11:04:05	114	5.420,00
11:04:05	111	5.430,00
11:04:06	10	5.420,00
11:04:06	218	5.430,00
11:04:08	315	5.420,00
11:04:09	18	5.430,00
11:04:11	237	5.420,00
11:04:11	736	5.430,00
11:04:19	1	5.390,00
11:04:20	423	5.430,00
11:04:25	6	5.390,00
11:04:29	211	5.430,00
11:04:30	77	5.390,00
11:04:32	95	5.420,00
11:04:35	106	5.390,00
11:04:45	335	5.420,00
11:04:58	32	5.390,00
11:04:58	114	5.420,00
11:05:03	148	5.390,00
11:05:12	140	5.420,00
11:05:15	2	5.390,00
11:05:16	99	5.420,00
11:05:23	443	5.390,00
11:05:39	54	5.420,00
11:05:44	464	5.400,00
11:05:46	52	5.390,00
11:05:49	335	5.400,00
11:05:51	25	5.380,00
11:05:55	10	5.400,00
11:06:00	61	5.380,00
11:06:01	55	5.400,00
11:06:06	31	5.380,00
11:06:08	4	5.400,00
11:06:11	21	5.380,00
11:06:15	1	5.400,00
11:06:15	43	5.380,00
11:06:18	3.994	5.400,00
11:06:26	889	5.390,00
11:06:32	35	5.380,00
11:06:34	1	5.400,00
11:06:34	10	5.380,00
11:06:38	52	5.400,00
11:06:39	71	5.380,00
11:06:41	9	5.400,00
11:06:46	3	5.380,00
11:06:47	405	5.400,00
11:07:03	206	5.380,00
11:07:03	405	5.370,00
11:07:04	496	5.400,00
11:07:12	1.210	5.380,00
11:07:12	468	5.400,00
11:07:23	33	5.380,00
11:07:24	37	5.400,00
11:07:38	241	5.380,00
11:07:41	1	5.400,00
11:07:41	2	5.380,00
11:07:41	26	5.400,00
11:07:41	760	5.380,00
11:07:46	449	5.400,00
11:07:50	1.123	5.370,00
11:07:53	494	5.390,00
11:07:58	147	5.370,00
11:07:58	508	5.380,00
11:08:09	144	5.390,00
11:08:17	10	5.400,00
11:08:20	29	5.390,00
11:08:20	27	5.370,00
11:08:20	93	5.400,00
11:08:21	5	5.370,00
11:08:22	2	5.380,00
11:08:22	60	5.370,00
11:08:24	108	5.400,00
11:08:33	30	5.390,00
11:08:34	7	5.380,00
11:08:37	57	5.390,00
11:08:40	46	5.400,00
11:08:44	103	5.390,00
11:08:57	71	5.400,00
11:08:58	7	5.380,00
11:09:13	1	5.400,00
11:09:22	1.127	5.380,00
11:09:31	1.005	5.390,00
11:09:40	72	5.400,00
11:09:47	763	5.380,00
11:09:53	497	5.400,00
11:10:14	20	5.380,00
11:10:18	349	5.390,00
11:10:50	17	5.380,00
11:10:53	80	5.390,00
11:10:56	10	5.380,00
11:10:57	1.181	5.390,00
11:11:25	85	5.400,00
11:11:34	268	5.390,00
11:11:34	1.313	5.380,00
11:11:34	20	5.370,00
11:11:34	36	5.400,00
11:11:39	3	5.390,00
11:11:39	59	5.370,00
11:11:41	433	5.400,00
11:11:44	1	5.380,00
11:11:46	3.129	5.400,00
11:11:58	680	5.380,00
11:12:00	1.631	5.400,00
11:12:38	169	5.380,00
11:12:45	99	5.400,00
11:12:47	5	5.380,00
11:12:52	990	5.400,00
11:12:54	8	5.380,00
11:13:04	360	5.400,00
11:13:53	30	5.390,00
11:13:57	570	5.400,00
11:14:01	10	5.380,00
11:14:04	179	5.400,00
11:14:41	144	5.390,00
11:14:46	317	5.380,00
11:14:46	17	5.400,00
11:14:49	398	5.390,00
11:14:55	115	5.380,00
11:14:55	1.000	5.370,00
11:14:55	704	5.360,00
11:14:55	110	5.390,00
11:14:55	212	5.400,00
11:15:06	78	5.390,00
11:15:11	981	5.400,00
11:15:14	976	5.390,00
11:15:16	320	5.400,00
11:15:17	300	5.360,00
11:15:18	45	5.400,00
11:15:21	1	5.390,00
11:15:39	20	5.400,00
11:15:40	9	5.370,00
11:15:46	3	5.390,00
11:15:53	6	5.370,00
11:15:57	68	5.390,00
11:16:10	14	5.400,00
11:16:15	18	5.390,00
11:16:19	55	5.400,00
11:16:21	1.727	5.390,00
11:16:29	63	5.380,00
11:16:30	5	5.370,00
11:16:31	72	5.380,00
11:16:34	153	5.390,00
11:16:36	52	5.370,00
11:16:37	129	5.390,00
11:16:43	50	5.370,00
11:16:43	792	5.390,00
11:17:00	53	5.370,00
11:17:00	20	5.380,00
11:17:05	61	5.370,00
11:17:06	13	5.380,00
11:17:06	30	5.370,00
11:17:10	257	5.380,00
11:17:11	782	5.370,00
11:17:16	579	5.380,00
11:17:32	98	5.370,00
11:17:45	161	5.380,00
11:17:52	157	5.370,00
11:17:54	580	5.380,00
11:18:08	559	5.370,00
11:18:20	55	5.380,00
11:18:22	20	5.370,00
11:18:24	12	5.380,00
11:18:27	55	5.370,00
11:18:31	75	5.380,00
11:18:41	169	5.370,00
11:18:41	454	5.360,00
11:18:41	11	5.380,00
11:18:43	100	5.360,00
11:19:02	3.892	5.380,00
11:19:16	2	5.390,00
11:19:30	110	5.380,00
11:20:02	298	5.390,00
11:20:07	1	5.400,00
11:20:10	203	5.380,00
11:20:26	322	5.400,00
11:20:29	585	5.380,00
11:21:03	345	5.390,00
11:21:21	5.961	5.380,00
11:21:30	1.150	5.370,00
11:21:31	100	5.360,00
11:21:31	840	5.370,00
11:21:37	22	5.360,00
11:21:37	177	5.370,00
11:22:08	604	5.380,00
11:22:12	115	5.370,00
11:22:15	2	5.380,00
11:22:27	150	5.370,00
11:22:27	1.002	5.380,00
11:22:29	131	5.370,00
11:22:30	406	5.380,00
11:22:35	3	5.370,00
11:22:58	7	5.380,00
11:23:02	3.871	5.370,00
11:23:08	100	5.380,00
11:23:10	78	5.370,00
11:23:20	4	5.380,00
11:23:20	87	5.370,00
11:23:24	3	5.380,00
11:23:31	37	5.370,00
11:23:32	700	5.380,00
11:23:32	42	5.370,00
11:23:35	206	5.380,00
11:23:35	531	5.370,00
11:23:46	1.000	5.380,00
11:23:47	93	5.370,00
11:23:53	100	5.380,00
11:23:54	294	5.370,00
11:23:54	357	5.380,00
11:23:56	148	5.370,00
11:24:14	206	5.380,00
11:24:14	37	5.370,00
11:24:16	200	5.380,00
11:24:23	145	5.370,00
11:24:42	272	5.380,00
11:24:43	2.436	5.370,00
11:24:52	405	5.390,00
11:24:56	915	5.380,00
11:24:57	294	5.370,00
11:24:57	297	5.380,00
11:24:57	56	5.370,00
11:25:12	73	5.380,00
11:25:15	154	5.370,00
11:25:20	744	5.380,00
11:25:38	66	5.390,00
11:25:38	156	5.380,00
11:25:39	300	5.390,00
11:25:39	100	5.380,00
11:25:40	37	5.390,00
11:25:40	3	5.400,00
11:25:42	99	5.380,00
11:26:12	18	5.400,00
11:26:22	666	5.380,00
11:26:28	5	5.370,00
11:26:28	156	5.380,00
11:26:31	1	5.390,00
11:26:35	844	5.380,00
11:26:35	1.569	5.390,00
11:26:51	204	5.380,00
11:27:00	200	5.390,00
11:27:08	836	5.370,00
11:27:18	1	5.380,00
11:27:22	1.913	5.370,00
11:27:34	293	5.380,00
11:27:40	150	5.370,00
11:27:45	1.414	5.360,00
11:28:22	3	5.370,00
11:28:22	2.383	5.360,00
11:28:39	100	5.370,00
11:28:39	98	5.360,00
11:28:55	21	5.370,00
11:29:07	7.043	5.360,00
11:29:10	505	5.370,00
11:29:12	186	5.360,00
11:29:13	8	5.370,00
11:29:16	850	5.360,00
11:29:17	304	5.370,00
11:29:20	246	5.360,00
11:29:30	4	5.370,00
11:29:39	10.428	5.360,00
11:29:48	114	5.350,00
11:29:49	120	5.360,00
11:30:00	1.526	5.350,00
11:30:01	2.187	5.360,00
11:30:09	192	5.350,00
11:30:14	80	5.360,00
11:30:16	356	5.350,00
11:30:49	46	5.340,00
11:30:50	207	5.360,00
11:30:55	439	5.340,00
11:31:10	100	5.350,00
11:31:10	27	5.340,00
11:31:10	73	5.330,00
11:31:11	76	5.360,00
11:31:23	100	5.340,00
11:31:23	277	5.330,00
11:31:27	686	5.360,00
11:31:31	592	5.350,00
11:31:34	2	5.330,00
11:31:35	1.144	5.350,00
11:31:49	127	5.330,00
11:31:50	1.219	5.350,00
11:32:11	307	5.340,00
11:32:13	88	5.330,00
11:32:17	5	5.340,00
11:32:20	37	5.330,00
11:32:20	50	5.340,00
11:32:21	58	5.350,00
11:32:25	2	5.330,00
11:32:25	35	5.350,00
11:32:58	29	5.330,00
11:33:27	3	5.350,00
11:33:32	124	5.330,00
11:33:53	171	5.350,00
11:33:54	101	5.330,00
11:33:59	15	5.350,00
11:34:00	30	5.340,00
11:34:04	37	5.330,00
11:34:04	114	5.340,00
11:34:05	896	5.330,00
11:34:16	1	5.340,00
11:34:17	46	5.330,00
11:34:24	500	5.340,00
11:34:24	483	5.330,00
11:34:29	14	5.340,00
11:34:30	37	5.330,00
11:34:32	100	5.340,00
11:34:33	37	5.330,00
11:34:33	100	5.340,00
11:34:35	139	5.330,00
11:34:40	108	5.340,00
11:34:42	765	5.330,00
11:34:47	2.431	5.320,00
11:34:48	154	5.340,00
11:34:49	75	5.330,00
11:34:53	2	5.340,00
11:34:53	3	5.320,00
11:34:54	37	5.330,00
11:34:54	932	5.340,00
11:34:58	2	5.330,00
11:34:59	386	5.340,00
11:35:02	24	5.320,00
11:35:03	678	5.340,00
11:35:06	1.050	5.320,00
11:35:06	2.470	5.340,00
11:35:14	3	5.320,00
11:35:15	77	5.340,00
11:35:17	3	5.320,00
11:35:18	2.309	5.340,00
11:35:21	188	5.320,00
11:35:25	300	5.340,00
11:35:31	100	5.330,00
11:35:32	7	5.320,00
11:35:36	15	5.340,00
11:35:40	1.265	5.330,00
11:35:49	11.683	5.340,00
11:35:53	56	5.330,00
11:35:56	758	5.340,00
11:36:00	71	5.330,00
11:36:01	14.694	5.340,00
11:36:32	96	5.330,00
11:36:33	455	5.340,00
11:36:35	209	5.330,00
11:36:37	7.979	5.340,00
11:36:38	451	5.330,00
11:36:52	30	5.350,00
11:36:52	194	5.330,00
11:37:03	100	5.350,00
11:37:03	50	5.340,00
11:37:03	30	5.330,00
11:37:06	86	5.340,00
11:37:13	1	5.330,00
11:37:13	127	5.340,00
11:37:16	2.000	5.360,00
11:37:17	173	5.340,00
11:37:17	100	5.360,00
11:37:18	1.778	5.340,00
11:37:34	3	5.350,00
11:37:36	3.069	5.340,00
11:37:47	1	5.350,00
11:37:53	67	5.340,00
11:37:53	2	5.350,00
11:37:53	1.685	5.340,00
11:38:02	48	5.350,00
11:38:02	31	5.340,00
11:38:02	20	5.350,00
11:38:02	837	5.340,00
11:38:26	50	5.350,00
11:38:27	100	5.340,00
11:38:27	4	5.350,00
11:38:27	586	5.340,00
11:38:32	846	5.360,00
11:38:34	307	5.350,00
11:38:36	173	5.320,00
11:38:37	154	5.360,00
11:38:41	46	5.320,00
11:38:43	10	5.350,00
11:38:43	7	5.320,00
11:38:43	928	5.330,00
11:38:44	364	5.360,00
11:38:45	325	5.330,00
11:39:14	55	5.340,00
11:39:15	99	5.350,00
11:39:16	331	5.340,00
11:39:24	2.039	5.350,00
11:39:30	2	5.340,00
11:39:32	100	5.350,00
11:39:32	512	5.340,00
11:39:35	2.000	5.360,00
11:39:35	92	5.340,00
11:39:36	76	5.350,00
11:39:36	195	5.340,00
11:39:43	20	5.350,00
11:39:48	185	5.340,00
11:40:10	12	5.350,00
11:40:19	133	5.340,00
11:40:25	18	5.350,00
11:40:28	521	5.340,00
11:40:50	143	5.330,00
11:40:55	35	5.350,00
11:41:01	230	5.330,00
11:41:12	500	5.350,00
11:41:14	3	5.330,00
11:41:23	500	5.350,00
11:41:25	580	5.330,00
11:41:28	2.093	5.350,00
11:41:58	200	5.340,00
11:41:58	2.361	5.350,00
11:42:04	45	5.330,00
11:42:04	125	5.350,00
11:42:37	1.568	5.330,00
11:43:17	400	5.350,00
11:43:17	2	5.330,00
11:43:18	2.301	5.350,00
11:43:27	37	5.340,00
11:43:32	59	5.330,00
11:43:35	597	5.340,00
11:43:48	61	5.330,00
11:43:50	1.900	5.340,00
11:44:00	2	5.320,00
11:44:11	627	5.330,00
11:44:13	301	5.350,00
11:44:14	302	5.340,00
11:44:17	15	5.320,00
11:44:19	700	5.330,00
11:44:19	102	5.340,00
11:44:23	10	5.350,00
11:44:27	648	5.340,00
11:44:27	134	5.330,00
11:44:38	1	5.340,00
11:44:41	50	5.330,00
11:44:51	1	5.340,00
11:44:51	22	5.350,00
11:44:57	40	5.330,00
11:44:57	1.037	5.350,00
11:45:04	1.000	5.340,00
11:45:04	1.029	5.350,00
11:45:07	31	5.340,00
11:45:32	1	5.350,00
11:45:44	292	5.340,00
11:45:51	2	5.350,00
11:46:06	10.680	5.340,00
11:46:47	8.928	5.330,00
11:46:58	647	5.340,00
11:47:08	17	5.330,00
11:47:18	1.223	5.340,00
11:47:41	30	5.330,00
11:47:42	367	5.340,00
11:47:53	2	5.330,00
11:47:54	126	5.340,00
11:48:17	14	5.330,00
11:48:20	24	5.340,00
11:48:24	13	5.330,00
11:48:27	500	5.340,00
11:48:29	154	5.330,00
11:48:40	1	5.340,00
11:48:41	3.402	5.330,00
11:48:41	2.437	5.340,00
11:49:05	3	5.330,00
11:49:09	36	5.340,00
11:49:10	297	5.330,00
11:49:10	1.849	5.340,00
11:49:18	4.375	5.320,00
11:49:19	658	5.340,00
11:49:27	44	5.320,00
11:49:28	166	5.340,00
11:49:30	5	5.320,00
11:49:30	1.309	5.310,00
11:49:37	1.029	5.320,00
11:49:38	14	5.340,00
11:49:48	85	5.320,00
11:49:51	1.000	5.340,00
11:49:54	4	5.320,00
11:50:10	1.048	5.340,00
11:50:15	23	5.320,00
11:50:18	76	5.340,00
11:50:23	841	5.320,00
11:50:27	31	5.340,00
11:50:30	4.671	5.330,00
11:51:00	9	5.340,00
11:51:00	1.264	5.330,00
11:51:08	500	5.340,00
11:51:09	100	5.320,00
11:51:11	1.194	5.330,00
11:51:36	2.486	5.340,00
11:51:51	7	5.320,00
11:51:54	2.505	5.340,00
11:52:34	14	5.320,00
11:53:04	97	5.350,00
11:53:18	3.861	5.320,00
11:53:26	154	5.340,00
11:53:27	912	5.330,00
11:53:29	50	5.320,00
11:53:29	272	5.330,00
11:53:59	39	5.340,00
11:54:03	4.924	5.330,00
11:54:16	32	5.320,00
11:54:17	469	5.330,00
11:54:17	288	5.320,00
11:54:26	389	5.330,00
11:54:27	10	5.320,00
11:54:28	33	5.330,00
11:54:31	19	5.320,00
11:54:32	13	5.330,00
11:54:38	44	5.320,00
11:54:44	4	5.330,00
11:54:46	438	5.320,00
11:54:51	265	5.330,00
11:54:55	64	5.340,00
11:54:55	70	5.330,00
11:54:56	97	5.340,00
11:54:56	1.938	5.330,00
11:55:14	1	5.340,00
11:55:15	2.263	5.330,00
11:55:22	461	5.340,00
11:55:23	2.063	5.330,00
11:55:27	101	5.340,00
11:55:29	476	5.330,00
11:55:38	112	5.340,00
11:55:38	1.154	5.330,00
11:55:41	258	5.320,00
11:55:41	4.172	5.310,00
11:55:41	1.603	5.340,00
11:55:45	485	5.310,00
11:55:46	100	5.300,00
11:55:46	124	5.310,00
11:55:46	100	5.300,00
11:55:46	520	5.310,00
11:55:46	800	5.330,00
11:55:48	11	5.310,00
11:56:15	2	5.320,00
11:56:19	1	5.310,00
11:56:24	420	5.320,00
11:56:31	6	5.330,00
11:56:39	498	5.320,00
11:56:40	5	5.330,00
11:56:48	250	5.320,00
11:57:04	5	5.330,00
11:57:07	7	5.320,00
11:57:17	9	5.330,00
11:57:20	29	5.320,00
11:57:28	200	5.330,00
11:57:52	21	5.320,00
11:58:01	9	5.330,00
11:58:02	13.160	5.320,00
11:58:02	440	5.330,00
11:58:02	97	5.340,00
11:58:02	3.471	5.330,00
11:58:15	10	5.310,00
11:58:16	691	5.330,00
11:58:23	8	5.310,00
11:58:31	13	5.330,00
11:58:33	2	5.310,00
11:58:33	280	5.330,00
11:58:34	26	5.310,00
11:58:34	853	5.330,00
11:58:35	95	5.320,00
11:58:35	998	5.310,00
11:58:35	529	5.340,00
11:58:35	1.029	5.310,00
11:58:40	200	5.330,00
11:58:41	67	5.340,00
11:58:41	30	5.330,00
11:58:41	134	5.310,00
11:58:47	103	5.330,00
11:58:51	11.502	5.310,00
11:58:51	27	5.330,00
11:58:51	1	5.310,00
11:58:52	133	5.330,00
11:58:56	917	5.310,00
11:58:56	227	5.330,00
11:58:59	10	5.310,00
11:59:00	8	5.330,00
11:59:02	714	5.310,00
11:59:02	63	5.330,00
11:59:14	15	5.310,00
11:59:19	79	5.330,00
11:59:25	704	5.310,00
11:59:29	77	5.330,00
11:59:30	566	5.310,00
11:59:55	190	5.330,00
11:59:58	104	5.310,00
12:00:08	21	5.330,00
12:00:15	631	5.310,00
12:00:51	196	5.320,00
12:01:45	20	5.310,00
12:01:48	30	5.320,00
12:01:51	18	5.310,00
12:01:52	6.675	5.320,00
12:02:11	1	5.310,00
12:02:15	2.756	5.320,00
12:02:18	66	5.330,00
12:02:18	436	5.320,00
12:02:23	66	5.310,00
12:02:23	52	5.320,00
12:02:23	165	5.310,00
12:02:24	1.335	5.330,00
12:02:27	113	5.310,00
12:02:58	201	5.330,00
12:02:59	85	5.320,00
12:02:59	87	5.330,00
12:02:59	134	5.320,00
12:03:02	99	5.330,00
12:03:03	1.029	5.320,00
12:03:13	66	5.330,00
12:03:14	898	5.320,00
12:03:24	130	5.330,00
12:03:25	364	5.320,00
12:03:33	46	5.330,00
12:03:38	18	5.320,00
12:03:40	495	5.330,00
12:03:59	12	5.320,00
12:03:59	33	5.330,00
12:04:02	141	5.320,00

VOLVER AL INICIO

12:04:03	295	5.330,00
12:04:03	696	5.320,00
12:04:03	335	5.330,00
12:04:04	378	5.320,00
12:04:10	7	5.330,00
12:04:12	1.000	5.320,00
12:04:12	335	5.330,00
12:04:12	788	5.320,00
12:04:16	730	5.330,00
12:04:16	960	5.320,00
12:04:18	1.100	5.330,00
12:04:19	842	5.320,00
12:04:28	2	5.310,00
12:04:28	991	5.320,00
12:04:30	1.500	5.330,00
12:04:30	688	5.320,00
12:04:34	197	5.310,00
12:04:34	800	5.320,00
12:04:45	20	5.330,00
12:04:45	1.255	5.320,00
12:04:49	7	5.330,00
12:04:49	17	5.340,00
12:05:01	20	5.330,00
12:05:01	617	5.320,00
12:05:02	96	5.310,00
12:05:02	331	5.320,00
12:05:06	67	5.330,00
12:05:06	371	5.320,00
12:05:12	49	5.330,00
12:05:13	156	5.340,00
12:05:26	31	5.320,00
12:05:27	327	5.340,00
12:05:34	332	5.320,00
12:05:35	1	5.330,00
12:05:39	476	5.320,00
12:05:41	299	5.330,00
12:05:43	495	5.320,00
12:05:47	525	5.330,00
12:05:58	242	5.320,00
12:06:04	1	5.330,00
12:06:05	392	5.320,00
12:06:09	148	5.330,00
12:06:09	222	5.320,00
12:06:16	197	5.330,00
12:06:16	97	5.320,00
12:06:17	18	5.330,00
12:06:18	423	5.320,00
12:06:19	148	5.310,00
12:06:19	4.135	5.330,00
12:06:31	335	5.340,00
12:06:31	2.189	5.330,00
12:06:35	288	5.340,00
12:06:35	341	5.330,00
12:06:36	32	5.340,00
12:06:36	319	5.330,00
12:06:40	160	5.340,00
12:06:40	592	5.330,00
12:06:43	128	5.340,00
12:06:43	302	5.330,00
12:06:44	32	5.340,00
12:06:44	603	5.330,00
12:06:48	58	5.320,00
12:06:48	33	5.330,00
12:06:48	2.811	5.320,00
12:06:53	77	5.330,00
12:06:53	64	5.310,00
12:06:53	242	5.330,00
12:06:57	98	5.310,00
12:06:57	201	5.320,00
12:06:59	83	5.330,00
12:07:01	9	5.310,00
12:07:04	44	5.330,00
12:07:04	64	5.310,00
12:07:04	499	5.330,00
12:07:05	152	5.310,00
12:07:06	226	5.330,00
12:07:11	48	5.310,00
12:07:16	652	5.330,00
12:07:26	152	5.310,00
12:07:28	93	5.320,00
12:07:31	27	5.310,00
12:07:32	10	5.320,00
12:07:32	33	5.310,00
12:07:36	60	5.320,00
12:07:39	50	5.310,00
12:07:39	10	5.320,00
12:07:46	194	5.310,00
12:07:50	63	5.320,00
12:07:56	980	5.310,00
12:07:56	5.865	5.300,00
12:07:56	1.464	5.310,00
12:07:56	926	5.300,00
12:07:57	1	5.290,00
12:07:57	2.747	5.300,00
12:07:58	1.849	5.310,00
12:08:00	919	5.300,00
12:08:00	107	5.310,00
12:08:03	3.272	5.300,00
12:08:03	452	5.290,00
12:08:03	935	5.300,00
12:08:03	373	5.310,00
12:08:03	251	5.300,00
12:08:05	83	5.310,00
12:08:08	351	5.300,00
12:08:10	26	5.310,00
12:08:21	100	5.300,00
12:08:22	114	5.310,00
12:08:24	198	5.320,00
12:08:28	2.600	5.310,00
12:08:56	192	5.320,00
12:08:58	2	5.310,00
12:08:59	257	5.320,00
12:09:06	8	5.310,00
12:09:09	3.800	5.320,00
12:09:09	1.091	5.310,00
12:09:31	57	5.320,00
12:09:36	99	5.310,00
12:09:44	107	5.320,00
12:09:46	54	5.310,00
12:10:02	10	5.320,00
12:10:12	10	5.310,00
12:10:16	5.901	5.320,00
12:10:32	3	5.310,00
12:10:34	100	5.320,00
12:10:35	400	5.330,00
12:10:45	10	5.310,00
12:10:46	503	5.320,00
12:10:52	263	5.310,00
12:10:53	201	5.320,00
12:10:55	932	5.310,00
12:11:07	335	5.320,00
12:11:17	13.137	5.310,00
12:11:50	72	5.320,00
12:12:09	553	5.310,00
12:12:28	1	5.320,00
12:12:33	11	5.310,00
12:12:34	75	5.320,00
12:12:43	9.284	5.310,00
12:13:05	8.302	5.300,00
12:13:06	16	5.290,00
12:13:06	4.240	5.300,00
12:13:08	141	5.290,00
12:13:09	974	5.300,00
12:13:21	153	5.290,00
12:13:22	377	5.300,00
12:13:22	54	5.290,00
12:13:23	350	5.300,00
12:13:27	512	5.290,00
12:13:29	789	5.300,00
12:13:37	512	5.290,00
12:13:37	1.022	5.300,00
12:13:44	20	5.290,00
12:13:46	80	5.300,00
12:13:49	657	5.290,00
12:13:52	241	5.300,00
12:13:55	200	5.290,00
12:13:55	535	5.300,00
12:13:59	146	5.290,00
12:13:59	6	5.300,00
12:14:01	4.613	5.290,00
12:14:01	625	5.280,00
12:14:01	563	5.300,00
12:14:02	51	5.280,00
12:14:02	69	5.300,00
12:14:02	274	5.280,00
12:14:02	36	5.300,00
12:14:02	155	5.280,00
12:14:04	309	5.300,00
12:14:09	460	5.280,00
12:14:09	937	5.300,00
12:14:10	100	5.280,00
12:14:13	106	5.300,00
12:14:15	10	5.280,00
12:14:16	686	5.300,00
12:14:22	1	5.280,00
12:14:25	241	5.300,00
12:14:26	103	5.280,00
12:14:26	865	5.300,00
12:14:34	6	5.280,00
12:14:34	100	5.300,00
12:14:41	9	5.280,00
12:14:44	4.011	5.300,00
12:14:46	174	5.280,00
12:14:50	859	5.290,00
12:14:58	137	5.300,00
12:14:58	184	5.290,00
12:14:58	140	5.300,00
12:15:00	286	5.290,00
12:15:01	123	5.300,00
12:15:04	847	5.290,00
12:15:17	7	5.300,00
12:15:20	543	5.290,00
12:15:25	35	5.280,00
12:15:25	157	5.290,00
12:15:28	10	5.300,00
12:15:28	133	5.290,00
12:15:32	58	5.300,00
12:15:32	227	5.290,00
12:15:34	27	5.280,00
12:15:36	318	5.290,00
12:15:38	72	5.300,00
12:15:40	96	5.290,00
12:15:40	104	5.280,00
12:15:40	69	5.290,00
12:15:46	113	5.300,00
12:15:46	86	5.290,00
12:15:47	27	5.280,00
12:15:48	887	5.290,00
12:16:03	20	5.300,00
12:16:05	382	5.290,00
12:16:05	1.073	5.300,00
12:16:06	2.112	5.290,00
12:16:13	2	5.280,00
12:16:14	325	5.290,00
12:16:14	7	5.280,00
12:16:16	96	5.290,00
12:16:16	21	5.280,00
12:16:16	413	5.290,00
12:16:25	137	5.280,00
12:16:25	744	5.290,00
12:16:25	18.565	5.280,00
12:16:27	692	5.290,00
12:16:32	137	5.280,00
12:16:35	212	5.290,00
12:16:39	64	5.280,00
12:16:44	126	5.290,00
12:16:47	110	5.280,00
12:16:47	199	5.290,00
12:16:48	3	5.280,00
12:16:49	85	5.290,00
12:16:49	146	5.280,00
12:16:51	107	5.290,00
12:17:01	417	5.280,00
12:17:02	71	5.290,00
12:17:03	113	5.280,00
12:17:06	1.396	5.290,00
12:17:08	27	5.280,00
12:17:12	286	5.290,00
12:17:19	14	5.280,00
12:17:27	265	5.290,00
12:17:27	4.184	5.280,00
12:17:43	400	5.290,00
12:17:44	104	5.280,00
12:17:47	20	5.290,00
12:17:54	27	5.280,00
12:17:54	776	5.290,00
12:18:02	475	5.280,00
12:18:05	124	5.290,00
12:18:16	34	5.280,00
12:18:16	28	5.290,00
12:18:20	35	5.280,00
12:18:23	14	5.300,00
12:18:24	3	5.280,00
12:18:26	93	5.300,00
12:18:36	40	5.280,00
12:18:39	500	5.300,00
12:18:40	82	5.280,00
12:18:45	500	5.290,00
12:18:45	27	5.280,00
12:18:46	53	5.290,00
12:18:46	112	5.280,00
12:18:50	26	5.290,00
12:18:50	79	5.280,00
12:18:52	247	5.300,00
12:18:56	300	5.290,00
12:18:56	1.493	5.300,00
12:19:11	264	5.280,00
12:19:11	200	5.270,00
12:19:12	5	5.280,00
12:19:12	91	5.290,00
12:19:12	220	5.280,00
12:19:12	4.689	5.270,00
12:19:12	6.400	5.300,00
12:19:13	302	5.270,00
12:19:13	1.535	5.300,00
12:19:14	206	5.270,00
12:19:14	216	5.300,00
12:19:14	359	5.270,00
12:19:14	164	5.300,00
12:19:16	12	5.280,00
12:19:16	11	5.300,00
12:19:20	274	5.280,00
12:19:23	33	5.290,00
12:19:23	52	5.280,00
12:19:25	37	5.290,00
12:19:26	14	5.280,00
12:19:26	39	5.290,00
12:19:26	106	5.300,00
12:19:26	33	5.290,00
12:19:27	151	5.280,00
12:19:27	212	5.290,00
12:19:27	35	5.280,00
12:19:29	3	5.290,00
12:19:32	1	5.280,00
12:19:34	169	5.290,00
12:19:35	21	5.280,00
12:19:38	342	5.290,00
12:19:43	260	5.280,00
12:19:45	13	5.290,00
12:19:48	133	5.280,00
12:19:48	251	5.270,00
12:19:48	140	5.280,00
12:19:48	2.565	5.290,00
12:19:51	218	5.270,00
12:19:53	1.028	5.290,00
12:20:00	80	5.260,00
12:20:01	165	5.290,00
12:20:03	800	5.260,00
12:20:03	100	5.290,00
12:20:06	390	5.280,00
12:20:11	83	5.290,00
12:20:11	812	5.280,00
12:20:13	6.526	5.260,00
12:20:13	1.630	5.290,00
12:20:14	4	5.260,00
12:20:15	224	5.290,00
12:20:15	469	5.260,00
12:20:15	260	5.290,00
12:20:16	521	5.280,00
12:20:18	21	5.260,00
12:20:18	1.470	5.280,00
12:20:21	105	5.290,00
12:20:21	725	5.280,00
12:20:25	1.880	5.290,00
12:20:25	5.021	5.280,00
12:20:35	107	5.260,00
12:20:36	819	5.280,00
12:20:39	52	5.260,00
12:20:39	539	5.290,00
12:20:41	46	5.260,00
12:20:42	644	5.290,00
12:20:42	482	5.260,00
12:20:44	1.394	5.290,00
12:20:53	500	5.280,00
12:20:53	1.163	5.270,00
12:20:54	9	5.280,00
12:20:56	228	5.270,00
12:20:56	11	5.280,00
12:20:57	14	5.270,00
12:20:57	267	5.280,00
12:21:04	41	5.270,00
12:21:05	99	5.290,00
12:21:05	100	5.270,00
12:21:17	722	5.290,00
12:21:39	151	5.280,00
12:21:42	28	5.270,00
12:21:42	816	5.280,00
12:21:51	68	5.270,00
12:21:53	1	5.280,00
12:21:54	14	5.270,00
12:21:55	6	5.280,00
12:21:56	185	5.270,00
12:22:00	10	5.280,00
12:22:03	57	5.270,00
12:22:04	54	5.280,00
12:22:04	10	5.270,00
12:22:09	165	5.280,00
12:22:15	280	5.270,00
12:22:16	5	5.280,00
12:22:21	657	5.270,00
12:22:34	496	5.280,00
12:22:35	530	5.260,00
12:22:35	638	5.280,00
12:22:35	14	5.260,00
12:22:35	795	5.270,00
12:22:48	135	5.260,00
12:22:56	71	5.270,00
12:22:56	11	5.280,00
12:22:56	371	5.270,00
12:22:56	408	5.280,00
12:22:56	713	5.260,00
12:22:56	14	5.270,00
12:22:57	1.883	5.280,00
12:23:02	1.779	5.270,00
12:23:08	37	5.260,00
12:23:08	632	5.270,00
12:23:13	146	5.260,00
12:23:14	190	5.270,00
12:23:18	5.100	5.260,00
12:23:18	13	5.270,00
12:23:21	547	5.260,00
12:23:21	549	5.270,00
12:23:22	5.376	5.260,00
12:23:32	150	5.270,00
12:23:37	206	5.260,00
12:23:43	33	5.270,00
12:23:43	108	5.260,00
12:23:45	2	5.270,00
12:23:49	20.265	5.260,00
12:23:52	200	5.250,00
12:23:53	381	5.260,00
12:23:55	55	5.250,00
12:23:55	559	5.260,00
12:23:56	25	5.250,00
12:23:59	46	5.260,00
12:23:59	549	5.250,00
12:23:59	1.465	5.260,00
12:24:00	220	5.250,00
12:24:01	39	5.260,00
12:24:01	274	5.250,00
12:24:01	685	5.260,00
12:24:02	165	5.250,00
12:24:03	558	5.260,00
12:24:07	329	5.250,00
12:24:07	439	5.260,00
12:24:15	165	5.250,00
12:24:15	253	5.260,00
12:24:16	55	5.250,00
12:24:16	901	5.260,00
12:24:16	1.136	5.250,00
12:24:20	258	5.260,00
12:24:20	55	5.250,00
12:24:21	558	5.260,00
12:24:21	153	5.250,00
12:24:21	312	5.260,00
12:24:21	374	5.250,00
12:24:21	78	5.260,00
12:24:29	220	5.250,00
12:24:30	922	5.260,00
12:24:30	276	5.250,00
12:24:33	1.400	5.260,00
12:24:40	38	5.250,00
12:24:41	10	5.260,00
12:24:43	93	5.250,00
12:24:44	10	5.260,00
12:24:44	39	5.250,00
12:24:48	3	5.260,00
12:24:51	130	5.250,00
12:24:56	506	5.260,00
12:24:56	22	5.250,00
12:24:57	329	5.240,00
12:24:58	3.252	5.260,00
12:25:09	30	5.240,00
12:25:11	234	5.260,00
12:25:13	10	5.240,00
12:25:15	601	5.260,00
12:25:19	50	5.250,00
12:25:20	1.416	5.260,00
12:25:24	38	5.250,00
12:25:25	105	5.260,00
12:25:28	10	5.250,00
12:25:28	120	5.260,00
12:25:32	10	5.250,00
12:25:33	932	5.260,00
12:25:34	10	5.250,00
12:25:36	512	5.260,00
12:25:37	20	5.250,00
12:25:41	8	5.260,00
12:25:44	10	5.250,00
12:25:44	347	5.260,00
12:25:46	40	5.240,00
12:25:46	10	5.250,00
12:25:47	140	5.260,00
12:25:49	10	5.250,00
12:25:50	774	5.260,00
12:25:51	10	5.250,00
12:25:55	954	5.260,00
12:26:03	100	5.250,00
12:26:03	666	5.260,00
12:26:05	68	5.250,00
12:26:07	1	5.260,00
12:26:07	53	5.250,00
12:26:09	100	5.260,00
12:26:09	43	5.250,00
12:26:11	33	5.260,00
12:26:11	83	5.250,00
12:26:13	26	5.260,00
12:26:14	158	5.250,00
12:26:15	18	5.260,00
12:26:15	15	5.250,00
12:26:15	38	5.260,00
12:26:16	4.642	5.250,00
12:26:17	14	5.260,00
12:26:17	2	5.250,00
12:26:18	12.345	5.260,00
12:26:24	600	5.270,00
12:26:24	12.453	5.250,00
12:26:25	100	5.260,00
12:26:25	788	5.270,00
12:26:26	155	5.280,00
12:26:26	913	5.270,00
12:26:26	100	5.260,00
12:26:27	5	5.250,00
12:26:28	42	5.260,00
12:26:31	3	5.250,00
12:26:31	4	5.260,00
12:26:32	33	5.270,00
12:26:42	1.061	5.260,00
12:26:46	58	5.270,00
12:26:51	25	5.260,00
12:27:00	334	5.270,00
12:27:22	1	5.260,00
12:27:27	100	5.270,00
12:27:39	10	5.280,00
12:27:43	100	5.270,00
12:27:58	1.966	5.260,00
12:28:14	178	5.250,00
12:28:21	538	5.260,00
12:28:23	456	5.250,00
12:28:29	354	5.270,00
12:28:40	37	5.280,00
12:28:50	2.573	5.270,00
12:29:15	485	5.260,00
12:29:17	569	5.270,00
12:29:23	90	5.260,00
12:29:23	490	5.250,00
12:29:30	1.231	5.270,00
12:29:34	169	5.280,00
12:29:35	46	5.260,00
12:29:51	10	5.270,00
12:29:51	84	5.280,00
12:29:52	389	5.260,00
12:30:14	6	5.270,00
12:30:15	1.013	5.260,00
12:30:17	92	5.270,00
12:30:17	432	5.260,00
12:30:18	30	5.270,00
12:30:20	216	5.260,00
12:30:22	2	5.270,00
12:30:23	324	5.260,00
12:30:23	1	5.270,00
12:30:23	1	5.260,00
12:30:23	4.606	5.270,00
12:30:27	2.353	5.260,00
12:30:40	40	5.270,00
12:31:06	143	5.260,00
12:31:08	99	5.270,00
12:31:08	101	5.280,00
12:31:14	83	5.260,00
12:31:19	2.874	5.290,00
12:31:24	120	5.280,00
12:31:24	14	5.260,00
12:31:24	2.474	5.270,00
12:31:30	12	5.280,00
12:31:36	169	5.270,00
12:31:39	100	5.280,00
12:31:42	24	5.270,00
12:31:42	105	5.280,00
12:31:49	43	5.270,00
12:31:49	1.500	5.280,00
12:31:51	4	5.270,00
12:31:54	3	5.280,00
12:31:56	1.813	5.270,00
12:31:56	1.187	5.260,00
12:31:56	700	5.280,00
12:31:56	812	5.270,00
12:31:56	2.101	5.280,00
12:32:02	28	5.260,00
12:32:03	1.200	5.280,00
12:32:03	1.117	5.270,00
12:32:04	221	5.280,00
12:32:11	530	5.270,00
12:32:11	263	5.280,00
12:32:15	865	5.270,00
12:32:16	316	5.280,00
12:32:16	3	5.270,00
12:32:23	700	5.280,00
12:32:24	223	5.270,00
12:32:26	164	5.260,00
12:32:26	262	5.280,00
12:32:33	109	5.260,00
12:32:33	4.791	5.280,00
12:32:58	693	5.270,00
12:33:04	50	5.280,00
12:33:07	162	5.270,00
12:33:12	732	5.280,00
12:33:25	194	5.270,00
12:33:27	203	5.280,00
12:33:34	1.322	5.270,00
12:33:41	421	5.280,00
12:33:42	28	5.260,00
12:33:43	155	5.280,00
12:33:45	56	5.260,00
12:33:46	754	5.280,00
12:33:54	2.978	5.270,00
12:34:07	2.546	5.280,00
12:34:21	541	5.270,00
12:34:21	137	5.280,00
12:34:23	618	5.270,00
12:34:56	50	5.280,00
12:35:00	521	5.270,00
12:35:05	55	5.280,00
12:35:11	988	5.270,00
12:35:30	11	5.280,00
12:35:36	289	5.270,00
12:35:41	1.051	5.260,00
12:35:41	1.252	5.280,00
12:35:45	81	5.260,00
12:35:45	16.835	5.280,00
12:36:01	110	5.260,00
12:36:02	1.654	5.280,00
12:36:05	474	5.270,00
12:36:05	307	5.260,00
12:36:06	79	5.270,00
12:36:07	57	5.280,00
12:36:10	578	5.270,00
12:36:16	72	5.280,00
12:36:16	940	5.270,00
12:36:21	146	5.280,00
12:36:21	629	5.270,00
12:36:22	27	5.280,00
12:36:23	100	5.270,00
12:36:23	258	5.260,00
12:36:23	106	5.270,00
12:36:23	2	5.280,00
12:36:23	81	5.260,00
12:36:23	904	5.280,00
12:36:28	500	5.260,00
12:36:30	2.677	5.280,00
12:36:36	878	5.260,00
12:36:36	280	5.280,00
12:36:37	1	5.290,00
12:36:37	1.721	5.280,00
12:36:48	212	5.270,00
12:36:49	58	5.280,00
12:36:49	612	5.270,00
12:36:55	4	5.280,00
12:36:57	106	5.270,00
12:37:08	549	5.280,00
12:37:10	14	5.260,00
12:37:10	2.427	5.280,00
12:37:28	600	5.270,00
12:37:30	167	5.280,00
12:37:30	24	5.270,00
12:37:30	836	5.260,00

VOLVER AL INICIO

12:37:31	1.482	5.270,00
12:37:49	45	5.280,00
12:37:52	685	5.270,00
12:37:59	178	5.260,00
12:37:59	30	5.280,00
12:37:59	106	5.260,00
12:38:00	100	5.280,00
12:38:01	141	5.260,00
12:38:01	924	5.280,00
12:38:02	244	5.270,00
12:38:05	44	5.280,00
12:38:05	473	5.270,00
12:38:14	270	5.280,00
12:38:15	529	5.270,00
12:38:21	54	5.280,00
12:38:22	5	5.270,00
12:38:24	41	5.280,00
12:38:30	159	5.270,00
12:38:30	157	5.280,00
12:38:34	530	5.270,00
12:38:40	516	5.280,00
12:38:41	370	5.270,00
12:38:46	573	5.280,00
12:38:50	530	5.270,00
12:38:51	324	5.280,00
12:38:52	182	5.270,00
12:38:54	401	5.280,00
12:38:59	530	5.270,00
12:38:59	1.321	5.280,00
12:39:06	110	5.290,00
12:39:08	794	5.280,00
12:39:11	587	5.290,00
12:39:22	12	5.280,00
12:39:23	530	5.290,00
12:39:23	27	5.280,00
12:39:24	176	5.290,00
12:39:33	19	5.280,00
12:39:34	260	5.290,00
12:39:39	52	5.280,00
12:39:44	900	5.290,00
12:39:45	104	5.280,00
12:39:46	113	5.290,00
12:39:46	529	5.280,00
12:39:48	5.314	5.290,00
12:40:03	45	5.300,00
12:40:04	205	5.280,00
12:40:04	530	5.300,00
12:40:09	220	5.290,00
12:40:12	28	5.300,00
12:40:12	6	5.280,00
12:40:14	206	5.290,00
12:40:14	42	5.300,00
12:40:14	2.205	5.290,00
12:40:16	133	5.280,00
12:40:16	141	5.300,00
12:40:17	2	5.280,00
12:40:17	141	5.300,00
12:40:23	2.226	5.290,00
12:40:25	1	5.300,00
12:40:25	184	5.290,00
12:40:28	27	5.300,00
12:40:28	1.454	5.290,00
12:40:31	110	5.300,00
12:40:31	1.631	5.290,00
12:40:34	110	5.300,00
12:40:34	114	5.290,00
12:40:37	27	5.300,00
12:40:37	27	5.290,00
12:40:39	469	5.300,00
12:40:39	1.044	5.290,00
12:40:39	18	5.300,00
12:40:42	998	5.290,00
12:40:46	10.000	5.300,00
12:40:47	102	5.290,00
12:40:48	10.000	5.300,00
12:40:53	4	5.290,00
12:40:53	189	5.300,00
12:40:54	57	5.290,00
12:40:56	7.191	5.300,00
12:40:58	99	5.290,00
12:40:58	103	5.300,00
12:40:58	803	5.290,00
12:41:00	137	5.300,00
12:41:01	40	5.290,00
12:41:02	1.421	5.300,00
12:41:06	334	5.310,00
12:41:07	37	5.300,00
12:41:08	307	5.320,00
12:41:08	100	5.310,00
12:41:11	185	5.300,00
12:41:13	2	5.310,00
12:41:14	176	5.300,00
12:41:19	1	5.310,00
12:41:21	10.048	5.300,00
12:41:21	1.000	5.310,00
12:41:23	1.512	5.300,00
12:41:28	1	5.310,00
12:41:30	27	5.300,00
12:41:32	242	5.310,00
12:41:36	1	5.300,00
12:41:38	230	5.310,00
12:41:38	853	5.300,00
12:41:41	133	5.310,00
12:41:42	743	5.300,00
12:41:43	27	5.310,00
12:41:43	361	5.300,00
12:41:44	99	5.310,00
12:41:45	5.122	5.300,00
12:42:10	254	5.290,00
12:42:11	6.075	5.300,00
12:42:18	102	5.310,00
12:42:18	54	5.300,00
12:42:18	100	5.310,00
12:42:18	1.079	5.300,00
12:42:18	185	5.310,00
12:42:19	215	5.320,00
12:42:19	418	5.300,00
12:42:19	274	5.320,00
12:42:20	861	5.300,00
12:42:24	4	5.320,00
12:42:25	540	5.300,00
12:42:31	512	5.310,00
12:42:31	942	5.300,00
12:42:34	512	5.310,00
12:42:34	645	5.300,00
12:42:40	1.520	5.310,00
12:42:46	90	5.300,00
12:42:47	5.596	5.310,00
12:42:48	511	5.300,00
12:42:48	43	5.310,00
12:42:50	2.399	5.320,00
12:42:54	1.320	5.310,00
12:43:03	570	5.320,00
12:43:05	1.574	5.310,00
12:43:08	100	5.300,00
12:43:10	68	5.310,00
12:43:12	179	5.300,00
12:43:23	90	5.310,00
12:43:27	452	5.300,00
12:43:31	1	5.310,00
12:43:34	11.211	5.300,00
12:43:44	53	5.310,00
12:43:44	514	5.300,00
12:43:45	154	5.310,00
12:43:49	110	5.300,00
12:43:56	513	5.310,00
12:43:57	1.224	5.300,00
12:44:03	35	5.310,00
12:44:03	50	5.300,00
12:44:04	102	5.310,00
12:44:10	826	5.300,00
12:44:10	444	5.310,00
12:44:11	78	5.300,00
12:44:11	79	5.310,00
12:44:11	525	5.300,00
12:44:11	183	5.310,00
12:44:19	624	5.300,00
12:44:19	80	5.310,00
12:44:19	93	5.300,00
12:44:20	1.005	5.310,00
12:44:22	156	5.300,00
12:44:22	78	5.310,00
12:44:24	580	5.300,00
12:44:24	900	5.310,00
12:44:25	201	5.300,00
12:44:25	1.323	5.310,00
12:44:33	296	5.300,00
12:44:36	1.369	5.290,00
12:44:44	535	5.310,00
12:44:48	2.676	5.300,00
12:44:51	153	5.290,00
12:44:52	14	5.300,00
12:44:52	205	5.290,00
12:44:53	35	5.300,00
12:44:53	51	5.290,00
12:44:54	82	5.300,00
12:44:54	102	5.290,00
12:44:55	335	5.300,00
12:44:59	4	5.290,00
12:44:59	1.117	5.300,00
12:45:01	102	5.290,00
12:45:01	108	5.300,00
12:45:06	53	5.290,00
12:45:10	100	5.300,00
12:45:13	285	5.290,00
12:45:16	101	5.300,00
12:45:22	5	5.290,00
12:45:22	188	5.300,00
12:45:25	35	5.290,00
12:45:31	138	5.300,00
12:45:34	102	5.290,00
12:45:37	185	5.300,00
12:45:39	9	5.290,00
12:45:39	4.970	5.300,00
12:45:43	27	5.310,00
12:45:43	603	5.300,00
12:45:55	133	5.290,00
12:45:55	27	5.300,00
12:45:55	51	5.290,00
12:45:55	98	5.300,00
12:45:57	4	5.290,00
12:45:57	94	5.300,00
12:46:01	307	5.290,00
12:46:01	59	5.300,00
12:46:04	483	5.290,00
12:46:11	71	5.300,00
12:46:15	4.014	5.290,00
12:46:19	849	5.300,00
12:46:22	3.020	5.290,00
12:46:26	469	5.300,00
12:46:29	699	5.290,00
12:46:32	53	5.300,00
12:46:32	1.471	5.290,00
12:46:40	601	5.280,00
12:46:40	1.245	5.290,00
12:46:51	131	5.280,00
12:46:52	533	5.290,00
12:46:53	104	5.280,00
12:46:53	6	5.290,00
12:46:57	260	5.280,00
12:47:04	2.333	5.290,00
12:47:11	35	5.280,00
12:47:14	385	5.290,00
12:47:18	540	5.280,00
12:47:19	990	5.290,00
12:47:19	210	5.300,00
12:47:19	155	5.290,00
12:47:26	312	5.280,00
12:47:27	72	5.290,00
12:47:28	254	5.280,00
12:47:29	513	5.290,00
12:47:48	380	5.280,00
12:48:04	3	5.290,00
12:48:08	1.256	5.280,00
12:48:17	146	5.290,00
12:48:19	340	5.280,00
12:48:19	13	5.270,00
12:48:19	1.146	5.290,00
12:48:32	1.008	5.280,00
12:48:33	106	5.290,00
12:48:33	1.321	5.280,00
12:48:34	608	5.290,00
12:48:40	23	5.270,00
12:48:41	867	5.290,00
12:48:47	2.339	5.300,00
12:49:16	13	5.290,00
12:49:16	14	5.300,00
12:49:24	2	5.280,00
12:49:30	1	5.300,00
12:49:35	7	5.280,00
12:49:37	2.238	5.290,00
12:49:41	55	5.280,00
12:49:41	3	5.290,00
12:49:41	104	5.280,00
12:49:44	361	5.290,00
12:49:45	99	5.300,00
12:49:52	97	5.280,00
12:49:52	516	5.300,00
12:50:09	13	5.290,00
12:50:12	4	5.300,00
12:50:13	225	5.290,00
12:50:15	1.394	5.300,00
12:50:23	133	5.290,00
12:50:23	944	5.300,00
12:50:27	2.000	5.290,00
12:50:27	5.363	5.300,00
12:50:34	560	5.290,00
12:50:35	2	5.300,00
12:50:37	129	5.280,00
12:50:37	536	5.300,00
12:50:42	156	5.290,00
12:50:47	88	5.300,00
12:50:54	366	5.310,00
12:51:00	50	5.290,00
12:51:10	2.170	5.310,00
12:51:27	6	5.290,00
12:51:28	41	5.310,00
12:51:28	400	5.290,00
12:51:33	1.531	5.310,00
12:51:47	22	5.290,00
12:51:49	652	5.310,00
12:51:50	1.806	5.300,00
12:51:53	102	5.310,00
12:51:54	1.405	5.300,00
12:51:56	161	5.310,00
12:51:58	509	5.300,00
12:52:01	436	5.310,00
12:52:01	921	5.300,00
12:52:04	106	5.310,00
12:52:04	1.105	5.300,00
12:52:06	227	5.290,00
12:52:07	137	5.310,00
12:52:07	1	5.300,00
12:52:12	412	5.310,00
12:52:13	782	5.290,00
12:52:13	318	5.310,00
12:52:15	782	5.290,00
12:52:20	687	5.310,00
12:52:21	846	5.290,00
12:52:27	104	5.310,00
12:52:27	704	5.290,00
12:52:42	95	5.310,00
12:52:52	690	5.300,00
12:52:54	8	5.310,00
12:52:54	1.283	5.300,00
12:53:07	1.074	5.310,00
12:53:07	37	5.300,00
12:53:09	102	5.310,00
12:53:09	45	5.300,00
12:53:11	1.601	5.310,00
12:53:12	37	5.320,00
12:53:13	3.127	5.310,00
12:53:22	18	5.320,00
12:53:22	1.073	5.310,00
12:53:23	240	5.300,00
12:53:25	182	5.320,00
12:53:31	1	5.300,00
12:53:31	2.537	5.320,00
12:53:49	18	5.300,00
12:53:50	1.462	5.320,00
12:53:58	795	5.300,00
12:54:10	1	5.320,00
12:54:12	1	5.300,00
12:54:14	557	5.310,00
12:54:14	3	5.320,00
12:54:14	493	5.310,00
12:54:14	94	5.320,00
12:54:14	1.591	5.310,00
12:54:18	1	5.320,00
12:54:19	55	5.310,00
12:54:21	27	5.320,00
12:54:23	590	5.310,00
12:54:27	402	5.320,00
12:54:27	2.413	5.310,00
12:54:27	15	5.320,00
12:54:27	767	5.310,00
12:54:27	554	5.320,00
12:54:28	493	5.310,00
12:54:28	502	5.320,00
12:54:28	1.735	5.310,00
12:54:29	129	5.320,00
12:54:29	148	5.310,00
12:54:29	502	5.320,00
12:54:29	530	5.310,00
12:54:30	502	5.320,00
12:54:30	2.078	5.310,00
12:54:31	1.635	5.320,00
12:54:31	560	5.310,00
12:54:32	133	5.320,00
12:54:33	3	5.300,00
12:54:34	108	5.320,00
12:54:35	463	5.300,00
12:54:37	27	5.320,00
12:54:37	66	5.300,00
12:54:37	2.375	5.320,00
12:54:40	900	5.300,00
12:54:41	1.624	5.320,00
12:54:42	673	5.300,00
12:54:44	187	5.320,00
12:54:45	125	5.300,00
12:54:45	66	5.320,00
12:54:45	77	5.300,00
12:54:45	255	5.320,00
12:54:53	295	5.300,00
12:54:53	153	5.320,00
12:54:54	69	5.310,00
12:54:57	60	5.300,00
12:54:59	247	5.310,00
12:55:02	562	5.300,00
12:55:02	202	5.310,00
12:55:18	82	5.300,00
12:55:25	2.199	5.310,00
12:55:35	301	5.320,00
12:55:35	775	5.310,00
12:55:36	402	5.320,00
12:55:36	80	5.310,00
12:55:43	1	5.320,00
12:55:43	210	5.310,00
12:55:43	67	5.320,00
12:55:44	4.083	5.310,00
12:55:48	502	5.320,00
12:55:49	759	5.310,00
12:55:56	1	5.320,00
12:55:57	1.309	5.310,00
12:56:01	3.776	5.320,00
12:56:11	2.515	5.310,00
12:56:32	2.021	5.330,00
12:57:09	341	5.310,00
12:57:10	225	5.330,00
12:57:17	2.050	5.320,00
12:57:17	207	5.310,00
12:57:19	41	5.320,00
12:57:25	14	5.330,00
12:57:25	22	5.310,00
12:57:25	361	5.330,00
12:57:45	4	5.320,00
12:57:45	2.496	5.340,00
12:58:00	7	5.310,00
12:58:02	196	5.340,00
12:58:04	10	5.310,00
12:58:09	129	5.340,00
12:58:18	3.836	5.320,00
12:59:08	4	5.330,00
12:59:09	36	5.340,00
12:59:14	197	5.350,00
12:59:14	1.616	5.320,00
12:59:34	9	5.330,00
12:59:34	39	5.320,00
12:59:35	46	5.330,00
12:59:35	3	5.340,00
12:59:35	51	5.350,00
12:59:41	26	5.320,00
12:59:44	4	5.350,00
12:59:48	6.438	5.330,00
12:59:52	266	5.350,00
12:59:52	4	5.340,00
12:59:53	1.141	5.330,00
12:59:55	130	5.340,00
12:59:55	1.094	5.330,00
12:59:57	83	5.340,00
12:59:57	12	5.330,00
12:59:59	2.279	5.340,00
13:00:04	185	5.330,00
13:00:05	485	5.340,00
13:00:06	470	5.330,00
13:00:06	121	5.340,00
13:00:07	358	5.330,00
13:00:07	47	5.340,00
13:00:08	96	5.330,00
13:00:09	461	5.340,00
13:00:15	117	5.330,00
13:00:19	412	5.340,00
13:00:20	118	5.330,00
13:00:22	14	5.340,00
13:00:25	47	5.330,00
13:00:27	129	5.340,00
13:00:30	17	5.330,00
13:00:33	42	5.340,00
13:00:34	35	5.330,00
13:00:36	121	5.360,00
13:00:37	148	5.330,00
13:00:38	200	5.340,00
13:00:38	140	5.330,00
13:00:42	121	5.340,00
13:00:42	137	5.330,00
13:00:43	64	5.340,00
13:00:44	47	5.330,00
13:00:45	2.746	5.340,00
13:00:55	9.418	5.350,00
13:00:57	13	5.340,00
13:00:57	1.405	5.350,00
13:00:58	15	5.360,00
13:00:58	221	5.350,00
13:00:58	117	5.360,00
13:00:58	796	5.350,00
13:00:59	117	5.360,00
13:00:59	1.150	5.350,00
13:00:59	245	5.360,00
13:01:00	60	5.350,00
13:01:00	117	5.360,00
13:01:00	3.120	5.350,00
13:01:06	307	5.360,00
13:01:07	3.509	5.350,00
13:01:10	467	5.360,00
13:01:11	15	5.350,00
13:01:12	467	5.360,00
13:01:13	46	5.350,00
13:01:14	355	5.360,00
13:01:18	4	5.350,00
13:01:18	140	5.360,00
13:01:19	2	5.350,00
13:01:20	1.176	5.360,00
13:01:21	1.000	5.350,00
13:01:21	45	5.360,00
13:01:23	366	5.350,00
13:01:28	122	5.370,00
13:01:28	539	5.350,00
13:01:34	1.219	5.360,00
13:01:53	137	5.370,00
13:01:53	96	5.360,00
13:01:53	4	5.370,00
13:01:54	249	5.360,00
13:01:54	590	5.350,00
13:01:55	109	5.360,00
13:01:56	26	5.350,00
13:01:57	981	5.360,00
13:01:57	1	5.380,00
13:01:57	142	5.350,00
13:01:59	319	5.360,00
13:02:02	179	5.380,00
13:02:02	636	5.360,00
13:02:03	3.185	5.380,00
13:02:07	93	5.360,00
13:02:10	37	5.380,00
13:02:12	269	5.360,00
13:02:14	10	5.380,00
13:02:19	15.460	5.370,00
13:02:21	743	5.380,00
13:02:30	103	5.360,00
13:02:30	8.473	5.370,00
13:02:35	11	5.380,00
13:02:35	6.093	5.370,00
13:02:42	4	5.380,00
13:02:46	15.384	5.370,00
13:03:00	59	5.380,00
13:03:08	2.244	5.370,00
13:03:11	21	5.360,00
13:03:17	110	5.380,00
13:03:20	3.309	5.370,00
13:03:21	4	5.360,00
13:03:25	7.994	5.370,00
13:03:30	85	5.360,00
13:03:30	7.122	5.370,00
13:03:31	315	5.380,00
13:03:31	3.148	5.370,00
13:03:35	197	5.360,00
13:03:36	9	5.380,00
13:03:41	10	5.360,00
13:03:43	7.145	5.380,00
13:03:45	1	5.360,00
13:03:48	10	5.380,00
13:03:51	57	5.360,00
13:03:51	136	5.380,00
13:03:57	8	5.360,00
13:03:59	662	5.380,00
13:04:12	15.000	5.370,00
13:04:14	97	5.360,00
13:04:21	60	5.380,00
13:04:21	44	5.360,00
13:04:25	13.738	5.380,00
13:04:25	187	5.370,00
13:04:25	4.190	5.380,00
13:04:25	285	5.370,00
13:04:26	4.981	5.380,00
13:04:28	226	5.370,00
13:04:30	2.967	5.380,00
13:04:32	43	5.370,00
13:04:32	156	5.380,00
13:04:32	57	5.390,00
13:04:32	1.428	5.380,00
13:04:35	57	5.390,00
13:04:35	116	5.380,00
13:04:42	228	5.390,00
13:04:42	711	5.380,00
13:04:44	86	5.390,00
13:04:45	5	5.380,00
13:04:48	485	5.390,00
13:04:52	432	5.380,00
13:04:55	143	5.390,00
13:04:56	175	5.380,00
13:04:56	57	5.390,00
13:04:56	10	5.380,00
13:04:56	29	5.390,00
13:04:57	1.200	5.380,00
13:05:05	17.006	5.390,00
13:05:09	704	5.400,00
13:05:13	97	5.380,00
13:05:13	895	5.400,00
13:05:17	277	5.380,00
13:05:18	8.598	5.390,00
13:05:23	588	5.380,00
13:05:23	88	5.390,00
13:05:23	529	5.400,00
13:05:24	70	5.380,00
13:05:26	45	5.400,00
13:05:26	9	5.380,00
13:05:30	98	5.400,00
13:05:34	138	5.380,00
13:05:37	232	5.400,00
13:05:38	554	5.380,00
13:05:39	462	5.400,00
13:05:41	685	5.390,00
13:05:42	872	5.380,00
13:05:42	605	5.390,00
13:05:42	432	5.400,00
13:05:42	333	5.390,00
13:05:43	110	5.400,00
13:05:44	238	5.390,00
13:05:44	151	5.380,00
13:05:45	1.265	5.400,00
13:05:48	13	5.380,00
13:05:49	214	5.400,00
13:05:52	138	5.380,00
13:06:02	58	5.400,00
13:06:07	2.624	5.390,00
13:06:10	223	5.400,00
13:06:11	2.300	5.390,00
13:06:18	432	5.400,00
13:06:18	887	5.390,00
13:06:18	432	5.400,00
13:06:18	60	5.390,00
13:06:18	497	5.400,00
13:06:18	907	5.390,00
13:06:19	216	5.400,00
13:06:19	2.523	5.390,00
13:06:25	86	5.380,00
13:06:26	1.256	5.390,00
13:06:34	389	5.380,00
13:06:34	320	5.390,00
13:06:38	2	5.400,00
13:06:43	58	5.390,00
13:06:49	10	5.400,00
13:06:50	92	5.390,00
13:06:53	343	5.380,00
13:06:54	86	5.390,00
13:06:59	259	5.380,00
13:06:59	16	5.390,00
13:07:02	259	5.380,00
13:07:02	26	5.390,00
13:07:02	173	5.380,00
13:07:03	322	5.390,00
13:07:08	432	5.380,00
13:07:08	294	5.390,00
13:07:12	371	5.380,00
13:07:15	331	5.390,00
13:07:16	279	5.380,00
13:07:16	3.623	5.390,00
13:07:17	223	5.400,00
13:07:21	10	5.390,00
13:07:21	56	5.400,00
13:07:21	586	5.390,00
13:07:22	378	5.400,00
13:07:24	327	5.390,00
13:07:27	279	5.400,00
13:07:27	389	5.390,00

VOLVER AL INICIO

13:07:28	200	5.380,00
13:07:28	683	5.390,00
13:07:28	1.224	5.400,00
13:07:28	60	5.390,00
13:07:29	84	5.400,00
13:07:29	19	5.390,00
13:07:30	188	5.400,00
13:07:31	303	5.390,00
13:07:38	2	5.380,00
13:07:38	9	5.400,00
13:07:38	50	5.390,00
13:07:38	93	5.380,00
13:07:39	618	5.390,00
13:07:40	17	5.380,00
13:07:41	286	5.390,00
13:07:43	7	5.400,00
13:07:43	10	5.390,00
13:07:43	10	5.400,00
13:07:43	1.176	5.390,00
13:07:56	2.022	5.400,00
13:08:05	816	5.390,00
13:08:05	84	5.400,00
13:08:06	92	5.390,00
13:08:09	167	5.400,00
13:08:09	170	5.390,00
13:08:09	10	5.400,00
13:08:11	42	5.390,00
13:08:11	13.310	5.400,00
13:08:17	654	5.390,00
13:08:18	279	5.400,00
13:08:18	314	5.390,00
13:08:21	684	5.400,00
13:08:25	424	5.390,00
13:08:29	319	5.400,00
13:08:29	696	5.390,00
13:08:30	322	5.400,00
13:08:33	443	5.390,00
13:08:37	57	5.400,00
13:08:37	77	5.390,00
13:08:38	208	5.400,00
13:08:38	27	5.390,00
13:08:39	371	5.400,00
13:08:39	127	5.390,00
13:08:39	28	5.400,00
13:08:39	297	5.390,00
13:08:41	439	5.400,00
13:08:43	339	5.390,00
13:08:43	366	5.400,00
13:08:43	27	5.390,00
13:08:46	279	5.400,00
13:08:46	521	5.390,00
13:08:47	2.296	5.400,00
13:08:51	196	5.410,00
13:08:52	100	5.400,00
13:08:52	86	5.410,00
13:08:52	1.232	5.400,00
13:08:54	109	5.410,00
13:08:54	800	5.400,00
13:09:02	128	5.410,00
13:09:02	520	5.400,00
13:09:11	17	5.410,00
13:09:11	56	5.400,00
13:09:11	163	5.410,00
13:09:11	240	5.400,00
13:09:14	163	5.410,00
13:09:14	408	5.400,00
13:09:14	54	5.410,00
13:09:15	111	5.400,00
13:09:20	19	5.410,00
13:09:20	144	5.400,00
13:09:22	592	5.410,00
13:09:25	37	5.400,00
13:09:26	365	5.410,00
13:09:27	37	5.400,00
13:09:28	339	5.410,00
13:09:29	90	5.400,00
13:09:30	13.799	5.410,00
13:09:32	4	5.400,00
13:09:32	424	5.420,00
13:09:37	182	5.400,00
13:09:42	114	5.420,00
13:09:43	402	5.400,00
13:09:43	244	5.420,00
13:09:49	518	5.410,00
13:09:57	1.027	5.420,00
13:10:00	181	5.400,00
13:10:07	1.158	5.420,00
13:10:18	317	5.410,00
13:10:24	16	5.420,00
13:10:27	123	5.410,00
13:10:32	20	5.420,00
13:10:44	87	5.410,00
13:10:45	1.716	5.420,00
13:10:49	330	5.430,00
13:10:53	803	5.420,00
13:10:53	130	5.430,00
13:10:54	366	5.420,00
13:10:56	104	5.430,00
13:10:56	134	5.420,00
13:10:56	82	5.410,00
13:10:56	231	5.420,00
13:10:58	95	5.430,00
13:10:58	18	5.420,00
13:11:04	571	5.430,00
13:11:05	1.000	5.420,00
13:11:05	553	5.430,00
13:11:05	94	5.420,00
13:11:05	960	5.430,00
13:11:10	38	5.420,00
13:11:11	52	5.430,00
13:11:12	1.800	5.420,00
13:11:13	1.136	5.430,00
13:11:21	160	5.420,00
13:11:21	27	5.430,00
13:11:21	53	5.420,00
13:11:22	1.155	5.430,00
13:11:27	399	5.420,00
13:11:27	73	5.430,00
13:11:33	5.631	5.420,00
13:11:37	1.092	5.430,00
13:11:49	56	5.420,00
13:11:49	82	5.410,00
13:11:50	85	5.420,00
13:11:50	122	5.410,00
13:11:50	436	5.420,00
13:11:55	82	5.410,00
13:11:55	2.627	5.420,00
13:12:10	82	5.410,00
13:12:12	2.811	5.420,00
13:12:14	5.000	5.410,00
13:12:16	713	5.420,00
13:12:20	52	5.430,00
13:12:20	423	5.420,00
13:12:24	615	5.410,00
13:12:24	860	5.420,00
13:12:27	104	5.410,00
13:12:27	237	5.420,00
13:12:29	155	5.410,00
13:12:30	159	5.420,00
13:12:30	259	5.410,00
13:12:30	265	5.420,00
13:12:31	1.282	5.410,00
13:12:34	2.557	5.420,00
13:12:36	408	5.410,00
13:12:38	210	5.420,00
13:12:41	163	5.410,00
13:12:41	1.000	5.420,00
13:12:42	162	5.410,00
13:12:43	120	5.420,00
13:12:45	263	5.410,00
13:12:47	227	5.420,00
13:12:48	122	5.410,00
13:12:50	100	5.420,00
13:12:51	408	5.410,00
13:12:51	106	5.420,00
13:12:51	259	5.410,00
13:12:53	890	5.420,00
13:12:55	259	5.410,00
13:12:55	159	5.420,00
13:12:56	84	5.410,00
13:12:59	106	5.420,00
13:12:59	1.035	5.410,00
13:13:04	53	5.420,00
13:13:06	299	5.410,00
13:13:08	213	5.420,00
13:13:17	747	5.410,00
13:13:21	184	5.420,00
13:13:22	956	5.410,00
13:13:26	212	5.420,00
13:13:27	4.572	5.410,00
13:13:34	159	5.420,00
13:13:34	373	5.410,00
13:13:34	53	5.420,00
13:13:34	3.402	5.410,00
13:13:37	53	5.420,00
13:13:37	528	5.410,00
13:13:38	5	5.420,00
13:13:39	1.566	5.410,00
13:13:43	2	5.400,00
13:13:47	5.224	5.410,00
13:13:54	4	5.400,00
13:13:55	19	5.410,00
13:13:55	293	5.400,00
13:13:58	163	5.410,00
13:13:58	16	5.400,00
13:14:00	90	5.410,00
13:14:01	42	5.400,00
13:14:01	100	5.410,00
13:14:02	738	5.400,00
13:14:07	10	5.410,00
13:14:07	310	5.400,00
13:14:09	27	5.410,00
13:14:09	2.159	5.400,00
13:14:10	10	5.410,00
13:14:10	697	5.400,00
13:14:12	79	5.410,00
13:14:16	546	5.400,00
13:14:19	73	5.410,00
13:14:23	9	5.400,00
13:14:23	159	5.410,00
13:14:27	1.006	5.400,00
13:14:28	100	5.410,00
13:14:30	107	5.400,00
13:14:31	27	5.410,00
13:14:31	659	5.400,00
13:14:33	54	5.410,00
13:14:33	172	5.400,00
13:14:33	54	5.410,00
13:14:34	1.000	5.400,00
13:14:35	47	5.390,00
13:14:35	40	5.410,00
13:14:37	83	5.390,00
13:14:37	203	5.410,00
13:14:42	27	5.390,00
13:14:42	127	5.410,00
13:14:45	58	5.390,00
13:14:47	243	5.410,00
13:15:03	127	5.380,00
13:15:05	354	5.390,00
13:15:06	344	5.400,00
13:15:08	5	5.380,00
13:15:09	504	5.400,00
13:15:18	453	5.380,00
13:15:19	2.549	5.390,00
13:15:23	1.156	5.380,00
13:15:35	88	5.400,00
13:15:38	1.253	5.380,00
13:15:40	29	5.400,00
13:15:47	424	5.380,00
13:15:51	7.261	5.390,00
13:15:58	15	5.400,00
13:15:59	10	5.390,00
13:15:59	56	5.400,00
13:15:59	42	5.390,00
13:16:00	128	5.400,00
13:16:00	58	5.390,00
13:16:00	223	5.400,00
13:16:00	673	5.390,00
13:16:08	279	5.400,00
13:16:08	306	5.390,00
13:16:18	279	5.400,00
13:16:18	339	5.390,00
13:16:20	3	5.400,00
13:16:23	235	5.390,00
13:16:25	2	5.400,00
13:16:26	218	5.390,00
13:16:26	22	5.400,00
13:16:31	272	5.390,00
13:16:32	37	5.400,00
13:16:35	1.500	5.390,00
13:16:35	84	5.400,00
13:16:35	467	5.390,00
13:16:37	195	5.400,00
13:16:38	190	5.390,00
13:16:42	279	5.400,00
13:16:42	54	5.390,00
13:16:43	184	5.400,00
13:16:48	192	5.390,00
13:16:51	187	5.400,00
13:17:12	2	5.390,00
13:17:12	11	5.400,00
13:17:18	71	5.390,00
13:17:22	17	5.400,00
13:17:26	54	5.390,00
13:17:27	278	5.400,00
13:17:43	107	5.390,00
13:17:46	152	5.400,00
13:17:51	82	5.390,00
13:17:54	224	5.400,00
13:18:08	1	5.390,00
13:18:08	9	5.400,00
13:18:09	424	5.390,00
13:18:09	225	5.400,00
13:18:13	82	5.390,00
13:18:18	736	5.400,00
13:18:27	163	5.390,00
13:18:27	3	5.400,00
13:18:31	185	5.390,00
13:18:36	463	5.400,00
13:18:52	73	5.390,00
13:18:59	278	5.400,00
13:19:02	228	5.390,00
13:19:11	1.008	5.400,00
13:19:22	3	5.390,00
13:19:22	46	5.400,00
13:19:24	801	5.390,00
13:19:57	3	5.400,00
13:19:59	1.898	5.390,00
13:20:02	40	5.400,00
13:20:02	348	5.390,00
13:20:05	56	5.400,00
13:20:05	900	5.390,00
13:20:09	56	5.400,00
13:20:09	200	5.390,00
13:20:09	259	5.400,00
13:20:12	1.262	5.390,00
13:20:13	340	5.400,00
13:20:15	1.865	5.390,00
13:20:16	279	5.400,00
13:20:16	82	5.390,00
13:20:20	365	5.400,00
13:20:21	3.205	5.390,00
13:20:24	223	5.400,00
13:20:26	966	5.390,00
13:20:44	286	5.380,00
13:20:48	285	5.390,00
13:20:50	289	5.380,00
13:20:55	595	5.390,00
13:21:01	10	5.380,00
13:21:09	558	5.390,00
13:21:15	167	5.380,00
13:21:16	930	5.390,00
13:21:16	10	5.400,00
13:21:19	254	5.390,00
13:21:21	10	5.400,00
13:21:21	109	5.390,00
13:21:38	124	5.380,00
13:21:40	119	5.390,00
13:21:42	111	5.380,00
13:21:43	57	5.390,00
13:21:44	13	5.380,00
13:21:48	1	5.390,00
13:21:48	139	5.380,00
13:21:49	319	5.390,00
13:21:49	28	5.380,00
13:21:50	31	5.390,00
13:21:58	26	5.380,00
13:22:02	15	5.370,00
13:22:05	27	5.390,00
13:22:07	490	5.370,00
13:22:13	500	5.380,00
13:22:13	896	5.390,00
13:22:13	279	5.380,00
13:22:21	745	5.390,00
13:22:30	1.410	5.380,00
13:22:31	324	5.390,00
13:22:32	784	5.380,00
13:22:32	135	5.390,00
13:22:33	84	5.370,00
13:22:33	477	5.390,00
13:22:36	14	5.370,00
13:22:36	313	5.390,00
13:22:39	2.250	5.380,00
13:22:39	513	5.390,00
13:22:39	143	5.400,00
13:22:39	563	5.370,00
13:22:40	310	5.400,00
13:22:40	64	5.390,00
13:22:47	161	5.380,00
13:22:56	108	5.390,00
13:23:36	206	5.380,00
13:23:38	5	5.370,00
13:23:46	351	5.380,00
13:24:16	10	5.370,00
13:24:23	897	5.380,00
13:24:33	2	5.370,00
13:24:34	1.260	5.380,00
13:24:38	48	5.370,00
13:24:39	55	5.380,00
13:24:40	513	5.370,00
13:24:40	3.953	5.380,00
13:24:46	57	5.370,00
13:24:46	482	5.380,00
13:24:52	581	5.370,00
13:24:58	624	5.380,00
13:25:00	88	5.370,00
13:25:00	121	5.380,00
13:25:10	5.285	5.370,00
13:25:14	2	5.380,00
13:25:21	264	5.370,00
13:25:21	483	5.380,00
13:25:28	2	5.370,00
13:25:30	102	5.380,00
13:25:35	10	5.370,00
13:25:36	29	5.380,00
13:25:40	1.670	5.370,00
13:26:25	270	5.380,00
13:26:29	2	5.370,00
13:26:30	101	5.380,00
13:26:31	1.360	5.370,00
13:26:37	3.202	5.380,00
13:27:32	8	5.390,00
13:27:32	1.109	5.380,00
13:27:37	57	5.390,00
13:27:37	18	5.380,00
13:27:38	279	5.360,00
13:27:38	423	5.380,00
13:27:45	103	5.360,00
13:27:45	111	5.380,00
13:27:45	288	5.390,00
13:27:45	188	5.380,00
13:27:54	14	5.360,00
13:27:58	110	5.380,00
13:27:59	594	5.360,00
13:28:04	817	5.380,00
13:28:07	10	5.360,00
13:28:09	2.111	5.380,00
13:28:25	47	5.360,00
13:28:42	46	5.380,00
13:28:45	2	5.360,00
13:28:53	744	5.380,00
13:29:18	11	5.360,00
13:29:40	44	5.380,00
13:29:46	62	5.370,00
13:29:46	16	5.380,00
13:29:46	627	5.370,00
13:30:19	5	5.380,00
13:30:20	24	5.370,00
13:30:20	1	5.360,00
13:30:23	27	5.380,00
13:30:26	215	5.360,00
13:30:45	54	5.380,00
13:30:52	1.422	5.370,00
13:31:01	1	5.380,00
13:31:04	2.348	5.370,00
13:31:16	65	5.380,00
13:31:16	1	5.360,00
13:31:16	144	5.380,00
13:31:20	1	5.360,00
13:31:22	77	5.370,00
13:31:23	8	5.360,00
13:31:28	22	5.370,00
13:31:29	155	5.360,00
13:31:31	8	5.350,00
13:31:31	1.853	5.360,00
13:31:35	120	5.370,00
13:31:35	475	5.360,00
13:31:38	13	5.370,00
13:31:39	1.000	5.360,00
13:31:40	2	5.370,00
13:31:40	22	5.360,00
13:31:42	299	5.370,00
13:31:42	438	5.360,00
13:31:44	2	5.350,00
13:31:47	875	5.360,00
13:31:48	93	5.350,00
13:31:51	1	5.360,00
13:31:52	33	5.350,00
13:31:52	110	5.360,00
13:31:52	1	5.350,00
13:31:54	37	5.360,00
13:31:55	1	5.350,00
13:31:56	65	5.360,00
13:31:58	185	5.350,00
13:31:59	133	5.360,00
13:32:00	58	5.350,00
13:32:00	187	5.370,00
13:32:01	2	5.350,00
13:32:06	114	5.370,00
13:32:08	1	5.350,00
13:32:09	260	5.360,00
13:32:17	10	5.370,00
13:32:19	292	5.360,00
13:32:19	1	5.350,00
13:32:21	61	5.370,00
13:32:21	4	5.350,00
13:32:21	2	5.370,00
13:32:22	3	5.350,00
13:32:30	102	5.370,00
13:32:32	1	5.350,00
13:32:33	2.045	5.370,00
13:32:35	1	5.360,00
13:32:35	11	5.350,00
13:32:39	93	5.370,00
13:32:40	701	5.350,00
13:32:42	1.035	5.370,00
13:32:42	1.112	5.380,00
13:32:42	1.556	5.370,00
13:32:45	292	5.380,00
13:32:45	590	5.370,00
13:32:47	1	5.360,00
13:32:47	95	5.370,00
13:32:49	147	5.360,00
13:32:51	11	5.370,00
13:32:52	301	5.360,00
13:32:53	746	5.370,00
13:32:54	64	5.380,00
13:32:54	1.013	5.370,00
13:32:56	175	5.380,00
13:32:56	773	5.370,00
13:32:59	1	5.350,00
13:33:00	154	5.370,00
13:33:02	2	5.350,00
13:33:05	61	5.370,00
13:33:08	448	5.360,00
13:33:08	1	5.350,00
13:33:08	34	5.370,00
13:33:08	122	5.350,00
13:33:09	184	5.370,00
13:33:11	400	5.350,00
13:33:11	580	5.370,00
13:33:16	105	5.350,00
13:33:17	61	5.380,00
13:33:19	298	5.350,00
13:33:19	2.040	5.380,00
13:33:20	103	5.360,00
13:33:20	44	5.350,00
13:33:20	653	5.360,00
13:33:20	184	5.380,00
13:33:23	1.584	5.370,00
13:33:27	79	5.380,00
13:33:27	748	5.370,00
13:34:08	4	5.360,00
13:34:12	577	5.370,00
13:34:25	292	5.360,00
13:34:29	9	5.370,00
13:34:32	53	5.360,00
13:34:33	934	5.370,00
13:34:38	57	5.360,00
13:34:40	3.718	5.380,00
13:34:54	86	5.390,00
13:34:54	868	5.380,00
13:34:55	200	5.390,00
13:34:55	591	5.380,00
13:34:55	200	5.390,00
13:34:56	1.213	5.380,00
13:34:58	101	5.390,00
13:35:02	400	5.380,00
13:35:18	838	5.400,00
13:35:42	20	5.380,00
13:35:44	796	5.400,00
13:35:50	233	5.380,00
13:36:14	23	5.400,00
13:36:23	5.364	5.380,00
13:36:24	285	5.370,00
13:36:24	292	5.380,00
13:36:24	285	5.370,00
13:36:25	97	5.380,00
13:36:29	8	5.370,00
13:36:35	43	5.380,00
13:36:36	285	5.370,00
13:36:36	233	5.380,00
13:36:39	285	5.370,00
13:36:39	263	5.380,00
13:36:41	295	5.370,00
13:36:43	292	5.380,00
13:36:46	285	5.370,00
13:36:47	3.025	5.380,00
13:36:53	285	5.370,00
13:36:54	338	5.380,00
13:37:02	2	5.370,00
13:37:05	328	5.380,00
13:37:09	143	5.370,00
13:37:11	32	5.380,00
13:37:11	261	5.370,00
13:37:15	53	5.380,00
13:37:23	4	5.370,00
13:37:28	88	5.380,00
13:37:28	352	5.370,00
13:37:29	2.021	5.380,00
13:37:33	403	5.370,00
13:37:34	2.028	5.380,00
13:37:34	279	5.350,00
13:37:34	1.020	5.380,00
13:37:34	61	5.390,00
13:37:34	1.214	5.380,00
13:37:36	21	5.350,00
13:37:36	306	5.380,00
13:37:36	220	5.350,00
13:37:36	556	5.380,00
13:37:37	1.972	5.370,00
13:37:45	11	5.350,00
13:37:46	296	5.370,00
13:38:07	144	5.350,00
13:38:10	57	5.370,00
13:38:10	10	5.350,00
13:38:14	1.084	5.370,00
13:38:50	47	5.350,00
13:38:54	225	5.360,00
13:38:57	22	5.370,00
13:38:57	335	5.360,00
13:39:01	5	5.370,00
13:39:03	313	5.360,00
13:39:12	1.000	5.370,00
13:39:18	303	5.360,00
13:39:21	90	5.370,00
13:39:21	239	5.360,00
13:39:32	179	5.370,00
13:39:32	619	5.360,00
13:39:50	111	5.370,00
13:39:50	102	5.360,00
13:39:53	458	5.370,00
13:40:27	180	5.360,00
13:40:27	314	5.370,00
13:40:34	617	5.360,00
13:40:34	5	5.370,00
13:40:43	5	5.360,00
13:40:55	46	5.370,00
13:40:56	10	5.360,00
13:41:00	2.349	5.370,00
13:41:01	33	5.360,00
13:41:08	46	5.370,00
13:41:12	263	5.360,00
13:41:13	36	5.370,00
13:41:35	34	5.360,00
13:41:51	62	5.370,00
13:41:57	292	5.360,00
13:41:59	179	5.370,00
13:41:59	180	5.360,00
13:42:01	68	5.370,00
13:42:02	90	5.360,00
13:42:05	60	5.370,00
13:42:05	761	5.360,00
13:42:17	55	5.370,00
13:42:20	5	5.360,00
13:42:24	367	5.370,00
13:42:36	398	5.360,00
13:42:41	30	5.370,00
13:42:43	486	5.360,00
13:42:44	15	5.370,00
13:42:44	132	5.360,00
13:42:53	4	5.370,00
13:42:53	327	5.360,00
13:43:00	725	5.370,00
13:43:02	2.614	5.360,00
13:43:18	60	5.350,00
13:43:19	611	5.360,00
13:43:19	30	5.350,00
13:43:19	180	5.360,00
13:43:19	60	5.350,00
13:43:19	129	5.360,00
13:43:20	5	5.350,00
13:43:22	1.385	5.360,00
13:43:24	127	5.350,00
13:43:25	586	5.360,00

VOLVER AL INICIO

13:43:38	60	5.350,00
13:43:38	3.472	5.360,00
13:43:45	90	5.350,00
13:43:46	726	5.360,00
13:43:48	209	5.350,00
13:43:50	753	5.360,00
13:44:03	44	5.370,00
13:44:03	709	5.360,00
13:44:59	18	5.350,00
13:45:00	1.966	5.360,00
13:45:11	22	5.350,00
13:45:11	61	5.360,00
13:45:11	103	5.350,00
13:45:11	47	5.360,00
13:45:12	46	5.350,00
13:45:12	53	5.360,00
13:45:15	66	5.350,00
13:45:15	306	5.360,00
13:45:15	200	5.350,00
13:45:20	47	5.360,00
13:45:20	9.649	5.350,00
13:45:28	40	5.360,00
13:45:38	309	5.350,00
13:45:42	122	5.360,00
13:45:42	437	5.350,00
13:45:47	11	5.340,00
13:45:47	180	5.360,00
13:45:48	1.622	5.350,00
13:45:50	23	5.360,00
13:45:58	238	5.350,00
13:46:13	33	5.340,00
13:46:13	282	5.360,00
13:46:13	92	5.340,00
13:46:17	184	5.360,00
13:46:27	1.010	5.340,00
13:46:32	1.533	5.360,00
13:46:38	22	5.340,00
13:46:39	1.159	5.350,00
13:46:43	2	5.360,00
13:46:51	33	5.350,00
13:46:51	12	5.360,00
13:46:54	1.033	5.340,00
13:46:58	266	5.350,00
13:47:03	23	5.340,00
13:47:03	199	5.350,00
13:47:05	306	5.340,00
13:47:07	584	5.350,00
13:47:17	653	5.340,00
13:47:17	205	5.350,00
13:47:24	680	5.340,00
13:47:31	293	5.350,00
13:47:38	306	5.340,00
13:47:41	125	5.350,00
13:47:41	161	5.340,00
13:47:42	188	5.350,00
13:47:45	23	5.340,00
13:47:45	214	5.350,00
13:47:53	4	5.340,00
13:47:54	59	5.350,00
13:47:57	29	5.340,00
13:47:59	1.820	5.350,00
13:48:10	211	5.360,00
13:48:13	10	5.350,00
13:48:16	187	5.360,00
13:48:21	62	5.350,00
13:48:34	123	5.360,00
13:48:39	13.777	5.350,00
13:48:55	31	5.360,00
13:48:55	272	5.350,00
13:49:01	1.592	5.360,00
13:49:12	561	5.350,00
13:49:14	141	5.360,00
13:49:16	299	5.350,00
13:49:16	23	5.360,00
13:49:29	33	5.350,00
13:49:29	139	5.360,00
13:49:30	44	5.350,00
13:49:30	847	5.360,00
13:49:43	299	5.350,00
13:49:43	15	5.360,00
13:49:43	308	5.350,00
13:49:44	184	5.360,00
13:49:44	183	5.350,00
13:49:47	1.562	5.360,00
13:49:49	930	5.350,00
13:49:49	500	5.360,00
13:49:53	612	5.380,00
13:49:54	21	5.350,00
13:49:55	200	5.380,00
13:50:00	175	5.360,00
13:50:19	55	5.350,00
13:50:21	144	5.360,00
13:50:34	182	5.350,00
13:50:48	1	5.360,00
13:50:49	1	5.350,00
13:50:54	1.510	5.360,00
13:51:11	1.352	5.380,00
13:51:26	515	5.360,00
13:51:26	500	5.370,00
13:51:30	3.053	5.380,00
13:51:44	45	5.360,00
13:51:49	583	5.380,00
13:51:51	20.000	5.360,00
13:51:57	78	5.380,00
13:52:01	51	5.360,00
13:52:05	140	5.380,00
13:52:18	5	5.360,00
13:52:22	31	5.380,00
13:52:34	365	5.370,00
13:52:36	342	5.360,00
13:52:40	44	5.370,00
13:52:44	5.497	5.360,00
13:52:47	179	5.350,00
13:52:47	432	5.360,00
13:52:57	106	5.350,00
13:53:04	76	5.370,00
13:53:24	873	5.350,00
13:53:32	31	5.360,00
13:53:32	299	5.350,00
13:53:32	61	5.360,00
13:53:33	33	5.350,00
13:53:34	92	5.360,00
13:53:36	1.217	5.350,00
13:53:48	7	5.360,00
13:53:51	299	5.350,00
13:54:04	1	5.360,00
13:54:11	524	5.350,00
13:54:20	122	5.360,00
13:54:29	299	5.350,00
13:54:30	15	5.360,00
13:54:33	699	5.350,00
13:54:38	430	5.360,00
13:54:53	458	5.350,00
13:54:59	154	5.360,00
13:55:15	6	5.350,00
13:55:46	526	5.360,00
13:56:26	4.344	5.350,00
13:56:39	432	5.360,00
13:56:39	7	5.350,00
13:56:39	403	5.360,00
13:56:45	299	5.350,00
13:56:45	370	5.360,00
13:57:07	4	5.350,00
13:57:09	370	5.360,00
13:57:09	234	5.350,00
13:57:12	7	5.360,00
13:57:14	7.517	5.350,00
13:57:18	289	5.360,00
13:57:25	5	5.350,00
13:57:28	45	5.360,00
13:57:33	400	5.350,00
13:57:34	301	5.360,00
13:57:55	22	5.350,00
13:58:15	991	5.360,00
13:58:40	10	5.350,00
13:58:48	47	5.360,00
13:59:00	132	5.350,00
13:59:17	1	5.360,00
13:59:18	89	5.350,00
13:59:18	122	5.360,00
13:59:25	550	5.350,00
13:59:32	184	5.360,00
13:59:32	9.951	5.350,00
13:59:39	61	5.340,00
13:59:39	367	5.350,00
13:59:40	245	5.340,00
13:59:40	573	5.350,00
13:59:48	466	5.340,00
14:00:04	3	5.360,00
14:00:05	9	5.340,00
14:00:10	206	5.360,00
14:00:11	1	5.340,00
14:00:15	4	5.360,00
14:00:15	7	5.340,00
14:00:28	2	5.360,00
14:00:28	98	5.340,00
14:00:28	1	5.360,00
14:00:45	561	5.340,00
14:00:57	934	5.350,00
14:00:58	549	5.340,00
14:01:01	92	5.350,00
14:01:03	249	5.340,00
14:01:05	629	5.350,00
14:01:10	102	5.340,00
14:01:11	662	5.350,00
14:01:16	555	5.340,00
14:01:27	46	5.350,00
14:01:31	467	5.340,00
14:01:31	48	5.350,00
14:01:31	2	5.340,00
14:01:43	285	5.350,00
14:01:46	79	5.340,00
14:01:49	20	5.350,00
14:01:54	60	5.340,00
14:01:58	22	5.350,00
14:02:07	239	5.340,00
14:02:25	3.845	5.350,00
14:03:04	263	5.340,00
14:03:07	48	5.350,00
14:03:10	469	5.340,00
14:04:04	4	5.350,00
14:04:04	491	5.340,00
14:04:33	380	5.350,00
14:04:40	1	5.340,00
14:04:49	6	5.350,00
14:05:28	467	5.340,00
14:05:59	22	5.350,00
14:06:07	6	5.340,00
14:06:32	7	5.350,00
14:07:13	90	5.340,00
14:07:23	24	5.350,00
14:07:25	280	5.340,00
14:07:25	602	5.350,00
14:07:25	192	5.340,00
14:07:28	61	5.350,00
14:07:35	100	5.340,00
14:07:42	301	5.350,00
14:07:43	93	5.340,00
14:07:43	677	5.350,00
14:07:50	3	5.340,00
14:07:52	3.026	5.350,00
14:08:00	279	5.340,00
14:08:04	1.150	5.350,00
14:08:06	732	5.340,00
14:08:06	156	5.350,00
14:08:10	3	5.360,00
14:08:10	2.979	5.350,00
14:08:42	1.025	5.360,00
14:08:43	203	5.350,00
14:08:59	70	5.360,00
14:09:08	67	5.350,00
14:09:12	10	5.360,00
14:09:13	8	5.350,00
14:09:15	221	5.360,00
14:09:33	1.058	5.350,00
14:09:46	2.463	5.360,00
14:10:01	2.024	5.350,00
14:10:06	245	5.340,00
14:10:06	1.692	5.350,00
14:10:08	9	5.340,00
14:10:09	119	5.350,00
14:10:09	11	5.340,00
14:10:09	429	5.350,00
14:10:09	84	5.340,00
14:10:10	1.236	5.350,00
14:10:17	9	5.360,00
14:10:18	1.080	5.340,00
14:10:23	190	5.360,00
14:10:23	166	5.340,00
14:10:23	1.287	5.360,00
14:10:33	208	5.340,00
14:10:34	150	5.360,00
14:10:38	357	5.350,00
14:10:48	120	5.340,00
14:10:48	451	5.360,00
14:10:49	25	5.340,00
14:10:52	301	5.360,00
14:10:56	402	5.340,00
14:10:58	226	5.360,00
14:11:04	578	5.340,00
14:11:08	475	5.360,00
14:11:12	705	5.340,00
14:11:16	451	5.360,00
14:11:17	1	5.340,00
14:11:23	76	5.350,00
14:11:25	398	5.340,00
14:11:26	63	5.350,00
14:11:32	187	5.340,00
14:11:38	5	5.350,00
14:11:41	34	5.340,00
14:11:44	220	5.350,00
14:11:56	8	5.340,00
14:11:59	745	5.350,00
14:12:12	32	5.340,00
14:12:15	42	5.350,00
14:12:17	11.300	5.340,00
14:12:18	1.838	5.350,00
14:12:47	20	5.360,00
14:12:52	958	5.350,00
14:12:53	97	5.360,00
14:12:54	1.775	5.350,00
14:14:35	15	5.340,00
14:14:51	4	5.350,00
14:15:50	185	5.340,00
14:15:53	136	5.350,00
14:16:58	900	5.340,00
14:17:10	31	5.350,00
14:17:15	111	5.340,00
14:17:28	118	5.330,00
14:17:35	251	5.350,00
14:18:12	32	5.340,00
14:18:15	1	5.350,00
14:18:19	245	5.330,00
14:19:00	48	5.350,00
14:19:03	8	5.330,00
14:19:07	40	5.350,00
14:19:13	26	5.330,00
14:19:14	1	5.340,00
14:19:15	241	5.330,00
14:19:57	772	5.350,00
14:20:04	321	5.340,00
14:20:17	150	5.350,00
14:20:21	87	5.340,00
14:20:24	5	5.350,00
14:20:43	344	5.340,00
14:20:43	4.656	5.330,00
14:20:46	226	5.340,00
14:21:01	17	5.350,00
14:21:04	37	5.340,00
14:21:11	5	5.350,00
14:21:59	39	5.340,00
14:22:11	150	5.330,00
14:22:38	20	5.340,00
14:22:38	3.533	5.330,00
14:23:18	5	5.350,00
14:23:35	136	5.330,00
14:23:55	61	5.350,00
14:24:22	20	5.340,00
14:24:22	36	5.330,00
14:24:34	4	5.350,00
14:24:46	5	5.340,00
14:24:51	15	5.350,00
14:24:58	1	5.340,00
14:25:20	14	5.350,00
14:25:37	36	5.340,00
14:25:43	5	5.350,00
14:25:48	482	5.340,00
14:25:52	1	5.330,00
14:25:54	3.947	5.340,00
14:26:38	149	5.330,00
14:26:38	1.425	5.340,00
14:26:47	301	5.330,00
14:26:47	844	5.340,00
14:26:58	2	5.330,00
14:27:00	3.458	5.340,00
14:27:58	5	5.330,00
14:28:01	8	5.340,00
14:28:01	484	5.350,00
14:28:04	170	5.340,00
14:28:16	191	5.350,00
14:28:18	851	5.340,00
14:28:53	48	5.350,00
14:28:53	809	5.340,00
14:29:40	150	5.350,00
14:29:44	597	5.340,00
14:30:09	195	5.350,00
14:30:23	593	5.340,00
14:30:24	365	5.350,00
14:30:31	152	5.340,00
14:30:35	100	5.350,00
14:30:36	4	5.340,00
14:30:36	49	5.350,00
14:30:38	300	5.340,00
14:30:38	55	5.350,00
14:30:40	112	5.360,00
14:30:41	17	5.350,00
14:30:41	6	5.360,00
14:30:45	229	5.350,00
14:31:10	281	5.340,00
14:31:26	57	5.350,00
14:31:26	118	5.360,00
14:31:28	137	5.340,00
14:31:28	226	5.360,00
14:31:29	262	5.340,00
14:31:30	150	5.360,00
14:31:34	183	5.340,00
14:31:34	741	5.360,00
14:31:36	275	5.340,00
14:31:37	562	5.360,00
14:32:04	7	5.340,00
14:32:13	19	5.350,00
14:32:19	25	5.340,00
14:32:19	484	5.350,00
14:32:24	11	5.340,00
14:32:24	333	5.350,00
14:32:27	1	5.360,00
14:32:37	370	5.350,00
14:32:43	6	5.360,00
14:32:44	527	5.350,00
14:32:54	198	5.330,00
14:32:57	160	5.350,00
14:33:02	197	5.330,00
14:33:17	209	5.350,00
14:33:29	3.558	5.340,00
14:33:56	7	5.350,00
14:33:56	3	5.340,00
14:33:57	1	5.360,00
14:34:06	1.512	5.340,00
14:34:28	5	5.330,00
14:35:17	4	5.340,00
14:35:32	46	5.330,00
14:35:50	19	5.350,00
14:36:10	10	5.340,00
14:36:17	108	5.350,00
14:36:47	1.515	5.340,00
14:37:24	100	5.350,00
14:37:30	460	5.340,00
14:38:35	431	5.330,00
14:38:43	307	5.340,00
14:39:38	91	5.330,00
14:39:52	2	5.340,00
14:40:07	40	5.330,00
14:40:24	1	5.340,00
14:40:36	1.188	5.330,00
14:40:39	5	5.340,00
14:40:45	1.620	5.330,00
14:40:47	5	5.340,00
14:40:53	1	5.330,00
14:40:53	1	5.340,00
14:40:54	1.564	5.330,00
14:40:54	133	5.340,00
14:41:32	190	5.330,00
14:41:41	51	5.340,00
14:41:45	5	5.350,00
14:42:10	8	5.340,00
14:42:23	2	5.350,00
14:42:53	26	5.340,00
14:43:02	2	5.350,00
14:43:04	882	5.340,00
14:43:24	18	5.330,00
14:43:26	93	5.340,00
14:43:39	2	5.330,00
14:43:58	428	5.340,00
14:44:44	2	5.330,00
14:44:54	1.262	5.340,00
14:45:20	459	5.350,00
14:45:28	1.644	5.330,00
14:45:47	10	5.340,00
14:45:47	1.720	5.330,00
14:45:54	1	5.340,00
14:46:08	2.461	5.330,00
14:46:51	149	5.340,00
14:47:24	1.300	5.330,00
14:47:26	29	5.340,00
14:47:42	14.401	5.330,00
14:48:18	20	5.340,00
14:48:29	1.020	5.330,00
14:49:34	27	5.350,00
14:49:45	25	5.330,00
14:50:06	2	5.340,00
14:50:31	14.134	5.330,00
14:50:45	10	5.320,00
14:50:45	717	5.330,00
14:50:54	776	5.340,00
14:51:30	13	5.350,00
14:51:34	600	5.340,00
14:51:38	71	5.350,00
14:52:16	280	5.340,00
14:52:18	27	5.350,00
14:53:06	1.090	5.340,00
14:53:08	266	5.350,00
14:53:29	1	5.340,00
14:53:31	100	5.350,00
14:53:58	20.000	5.340,00
14:54:44	50	5.350,00
14:54:52	23	5.330,00
14:54:54	147	5.350,00
14:55:14	149	5.340,00
14:55:21	1.510	5.330,00
14:55:48	152	5.350,00
14:56:23	23	5.340,00
14:56:37	123	5.350,00
14:57:29	2	5.340,00
14:57:32	50	5.350,00
14:57:34	46	5.340,00
14:57:39	10	5.350,00
14:57:50	501	5.340,00
14:57:55	85	5.350,00
14:58:32	8.721	5.340,00
14:59:59	104	5.330,00
15:00:56	500	5.340,00
15:01:05	551	5.330,00
15:01:07	69	5.340,00
15:02:39	5	5.330,00
15:02:51	948	5.340,00
15:04:01	466	5.330,00
15:04:04	13	5.340,00
15:04:08	27	5.330,00
15:04:13	9.432	5.340,00
15:05:47	2	5.350,00
15:06:10	20	5.340,00
15:06:16	8.936	5.350,00
15:06:30	5.009	5.360,00
15:07:10	282	5.350,00
15:07:24	2	5.360,00
15:07:33	15.106	5.350,00
15:08:10	3	5.360,00
15:08:28	15.008	5.350,00
15:08:55	4	5.360,00
15:09:17	180	5.350,00
15:09:49	8	5.360,00
15:10:11	50	5.350,00
15:10:12	1	5.360,00
15:10:28	6.185	5.350,00
15:10:46	2	5.340,00
15:10:49	632	5.350,00
15:11:23	225	5.340,00
15:11:27	87	5.350,00
15:11:48	47	5.340,00
15:12:03	4.153	5.350,00
15:12:34	11	5.360,00
15:12:59	8	5.350,00
15:13:00	142	5.360,00
15:14:07	6.046	5.350,00
15:15:05	178	5.360,00
15:15:19	254	5.350,00
15:15:38	1	5.360,00
15:15:59	285	5.350,00
15:16:04	13.909	5.360,00
15:17:33	18	5.350,00
15:17:35	813	5.360,00
15:17:43	25	5.350,00
15:17:48	108	5.360,00
15:17:54	11	5.350,00
15:17:55	8.164	5.360,00
15:18:23	17	5.350,00
15:18:46	100	5.360,00
15:18:46	345	5.350,00
15:19:08	2	5.360,00
15:19:16	15	5.350,00
15:19:21	17	5.360,00
15:19:25	114	5.350,00
15:19:36	556	5.360,00
15:20:35	5.159	5.350,00
15:22:35	30	5.340,00
15:22:42	228	5.350,00
15:22:47	10	5.340,00
15:22:47	7.495	5.350,00
15:23:11	470	5.340,00
15:23:24	93	5.350,00
15:23:59	17	5.340,00
15:24:03	215	5.350,00
15:24:24	4	5.340,00
15:24:42	7	5.350,00
15:24:54	42	5.340,00
15:24:56	620	5.350,00
15:26:13	183	5.340,00
15:26:51	4	5.350,00
15:27:10	3	5.340,00
15:27:15	1.417	5.350,00
15:27:50	500	5.340,00
15:27:59	26	5.350,00
15:28:02	13	5.340,00
15:29:19	1.947	5.350,00
15:29:46	16	5.340,00
15:29:47	7.531	5.350,00
15:30:28	15	5.340,00
15:30:30	7.508	5.350,00
15:30:38	300	5.340,00
15:30:42	8.752	5.350,00
15:31:48	30	5.360,00
15:32:04	7	5.350,00
15:33:12	110	5.360,00
15:33:43	3.339	5.350,00
15:34:24	1	5.340,00
15:34:25	5	5.350,00
15:34:38	33	5.340,00
15:34:57	3.722	5.350,00
15:35:45	200	5.340,00
15:35:55	66	5.350,00
15:36:53	10	5.340,00
15:36:54	104	5.350,00
15:37:49	3.020	5.340,00
15:38:06	119	5.350,00
15:38:16	26	5.340,00
15:38:32	1	5.350,00
15:39:00	24	5.340,00
15:39:03	17	5.330,00
15:39:31	200	5.340,00
15:39:31	5.027	5.330,00
15:39:43	3	5.340,00
15:39:47	214	5.330,00
15:40:15	270	5.340,00
15:40:37	10.001	5.330,00
15:40:52	74	5.340,00
15:41:20	1.865	5.330,00
15:41:31	10	5.340,00
15:41:46	26	5.330,00
15:41:50	45.522	5.320,00
15:42:39	22	5.310,00
15:42:42	3	5.320,00
15:43:05	2	5.310,00
15:43:09	39	5.320,00
15:43:31	443	5.310,00
15:43:39	2.484	5.320,00
15:43:44	6	5.310,00
15:43:48	219	5.320,00
15:44:05	5	5.310,00
15:44:10	3.825	5.320,00
15:45:51	4.570	5.310,00
15:45:59	320	5.330,00
15:46:47	559	5.310,00
15:46:57	111	5.320,00
15:47:03	27	5.310,00
15:47:17	10	5.330,00
15:47:18	9	5.320,00
15:47:35	10	5.310,00
15:47:42	1.363	5.320,00
15:48:38	9	5.330,00
15:49:00	100	5.320,00
15:49:15	200	5.330,00
15:49:20	1	5.320,00
15:49:21	22	5.330,00
15:49:59	1.922	5.320,00
15:50:33	102	5.310,00
15:50:56	49	5.330,00
15:51:09	38	5.320,00
15:51:11	100	5.310,00
15:51:19	664	5.320,00
15:52:00	20	5.310,00
15:52:01	668	5.320,00
15:52:12	50	5.310,00
15:52:12	1.555	5.330,00
15:54:40	120	5.340,00
15:54:43	1.302	5.330,00
15:55:25	18	5.320,00
15:55:35	168	5.330,00
15:56:01	28	5.320,00
15:56:36	40	5.330,00
15:56:40	1	5.320,00
15:56:49	268	5.330,00
15:56:51	152	5.320,00
15:57:26	15.000	5.310,00
15:57:30	21	5.320,00
15:57:46	10	5.310,00

VOLVER AL INICIO

15:57:55	160	5.320,00
15:58:17	2.000	5.310,00
15:58:30	18	5.320,00
15:59:41	3	5.310,00
15:59:41	10.001	5.320,00
15:59:44	20	5.310,00
15:59:46	12	5.320,00
16:00:26	1	5.310,00
16:00:32	1	5.320,00
16:00:37	53	5.310,00
16:00:43	5.012	5.320,00
16:01:31	5	5.310,00
16:01:32	42	5.320,00
16:02:06	54	5.310,00
16:02:20	2.237	5.320,00
16:03:32	67	5.310,00
16:03:35	5	5.320,00
16:03:42	40	5.310,00
16:03:47	37	5.320,00
16:04:17	60	5.310,00
16:04:18	5.188	5.320,00
16:05:01	28	5.310,00
16:05:18	1.001	5.320,00
16:05:25	1	5.310,00
16:05:31	41	5.320,00
16:06:33	14.786	5.310,00
16:07:28	37	5.320,00
16:07:30	153	5.310,00
16:08:04	172	5.320,00
16:08:22	15.002	5.310,00
16:09:00	70	5.300,00
16:09:07	48	5.310,00
16:09:12	552	5.320,00
16:09:21	6	5.310,00
16:09:29	7.678	5.320,00
16:09:50	59	5.310,00
16:10:01	3	5.320,00
16:10:03	36	5.310,00
16:10:09	6	5.320,00
16:10:11	30	5.310,00
16:10:28	381	5.320,00
16:11:29	10	5.310,00
16:11:35	1	5.320,00
16:11:36	394	5.310,00
16:11:45	1	5.320,00
16:12:19	16.344	5.310,00
16:12:46	1	5.300,00
16:12:54	1.005	5.310,00
16:13:30	2.700	5.300,00
16:13:39	5.551	5.310,00
16:14:23	25	5.300,00
16:14:40	93	5.310,00
16:14:41	10	5.300,00
16:14:46	7.216	5.310,00
16:15:01	101	5.300,00
16:15:07	6.090	5.310,00
16:15:48	5	5.300,00
16:15:54	18.985	5.310,00
16:16:35	57	5.330,00
16:17:21	848	5.310,00
16:17:34	10	5.320,00
16:17:42	2	5.310,00
16:17:58	41	5.320,00
16:18:07	879	5.330,00
16:18:07	292	5.310,00
16:18:13	37	5.300,00
16:18:15	5.424	5.310,00
16:18:34	3	5.300,00
16:18:35	8.812	5.310,00
16:18:49	3	5.300,00
16:18:52	5.471	5.310,00
16:18:59	500	5.300,00
16:18:59	529	5.310,00
16:19:06	2	5.320,00
16:19:12	1.681	5.310,00
16:19:12	1.000	5.300,00
16:19:12	807	5.310,00
16:19:12	1.000	5.300,00
16:19:12	812	5.310,00
16:19:40	1	5.320,00
16:20:02	29	5.310,00
16:20:06	37	5.320,00
16:20:12	191	5.310,00
16:20:16	90	5.320,00
16:20:23	400	5.330,00
16:20:34	22	5.310,00
16:20:50	50	5.320,00
16:20:53	128	5.310,00
16:21:00	84	5.300,00
16:21:19	45	5.320,00
16:21:33	20	5.310,00
16:22:00	20	5.320,00
16:22:20	32	5.300,00
16:22:31	5	5.320,00
16:23:43	5	5.310,00
16:23:53	99	5.320,00
16:23:55	301	5.330,00
16:23:57	30	5.310,00
16:24:01	410	5.330,00
16:24:06	228	5.310,00
16:24:19	98	5.320,00
16:24:32	15	5.310,00
16:24:54	737	5.320,00
16:25:32	20	5.310,00
16:25:48	130	5.320,00
16:26:15	215	5.310,00
16:26:47	1.133	5.320,00
16:27:27	4	5.310,00
16:27:48	2.165	5.320,00
16:28:51	1	5.310,00
16:29:05	135	5.320,00
16:29:48	258	5.310,00
16:29:51	92	5.320,00
16:29:56	11	5.310,00
16:30:11	4.818	5.320,00
16:30:30	3	5.330,00
16:30:31	1.000	5.320,00
16:30:44	97	5.330,00
16:30:44	102	5.340,00
16:31:40	61	5.320,00
16:32:24	45	5.340,00
16:32:27	6	5.320,00
16:32:43	3.880	5.340,00
16:32:55	1.377	5.330,00
16:32:56	220	5.340,00
16:33:16	1	5.320,00
16:33:19	222	5.340,00
16:33:36	50	5.320,00
16:33:42	3	5.340,00
16:33:59	1.686	5.320,00
16:34:29	1	5.310,00
16:34:33	614	5.320,00
16:34:34	1	5.310,00
16:34:35	8	5.320,00
16:35:21	135	5.310,00
16:35:45	2	5.320,00
16:35:45	1.112	5.330,00
16:35:49	1	5.320,00
16:35:50	9	5.330,00
16:37:12	4.202	5.320,00
16:37:58	9.192	5.310,00
16:38:36	4	5.330,00
16:38:54	5.004	5.310,00
16:39:09	46	5.330,00
16:39:42	2	5.310,00
16:39:56	19	5.330,00
16:40:24	2.070	5.310,00
16:40:27	3	5.320,00
16:40:33	1	5.310,00
16:40:58	117	5.330,00
16:41:04	5	5.310,00
16:41:15	25	5.330,00
16:42:00	280	5.310,00
16:42:11	9	5.320,00
16:42:11	462	5.310,00
16:42:23	2.010	5.320,00
16:42:24	6.047	5.310,00
16:42:29	13	5.320,00
16:42:29	5.500	5.310,00
16:42:31	13	5.320,00
16:42:31	5.814	5.310,00
16:42:54	1.190	5.320,00
16:43:01	3.083	5.310,00
16:43:03	112	5.320,00
16:43:21	283	5.310,00
16:43:31	379	5.320,00
16:43:39	100	5.310,00
16:44:10	3	5.320,00
16:44:25	1.282	5.310,00
16:44:45	22	5.320,00
16:45:10	250	5.310,00
16:45:15	172	5.320,00
16:45:44	1	5.310,00
16:45:47	5	5.320,00
16:46:01	2.029	5.310,00
16:46:05	35	5.320,00
16:46:05	4.034	5.310,00
16:46:46	720	5.320,00
16:46:48	1.339	5.310,00
16:46:56	94	5.320,00
16:47:06	28	5.310,00
16:47:07	259	5.320,00
16:47:19	30	5.310,00
16:47:31	1	5.320,00
16:47:34	3.001	5.310,00
16:47:44	6	5.320,00
16:47:44	9.851	5.310,00
16:47:48	29.854	5.300,00
16:47:53	58	5.320,00
16:48:43	1	5.310,00
16:49:06	80	5.300,00
16:49:16	11	5.310,00
16:49:37	2.400	5.320,00
16:50:15	83	5.310,00
16:50:15	2.246	5.300,00
16:50:25	10	5.320,00
16:50:25	2.600	5.310,00
16:50:52	41	5.300,00
16:51:43	500	5.320,00
16:52:01	14	5.300,00
16:53:34	292	5.310,00
16:53:43	33	5.320,00
16:53:44	2.500	5.310,00
16:53:53	5	5.320,00
16:54:09	230	5.310,00
16:54:12	18	5.320,00
16:54:24	217	5.310,00
16:54:33	112	5.320,00
16:54:55	38	5.310,00
16:55:20	1.000	5.320,00
16:55:31	9	5.310,00
16:56:19	2	5.330,00
16:56:22	3.000	5.320,00
16:56:42	199	5.310,00
16:56:45	2.251	5.320,00
16:56:49	6.023	5.310,00
16:57:07	100	5.320,00
16:57:13	4.300	5.310,00
16:57:21	22	5.320,00
16:57:23	1.800	5.310,00
16:57:44	350	5.300,00
16:58:04	38	5.310,00
16:58:04	55	5.320,00
16:58:04	4.823	5.300,00
16:58:06	8	5.320,00
16:58:23	10	5.300,00
16:58:35	80	5.320,00
16:58:54	63	5.300,00
16:59:00	21	5.320,00
16:59:12	4.000	5.300,00
16:59:23	2.000	5.310,00
16:59:28	2.000	5.300,00
16:59:31	5.000	5.310,00
16:59:32	1.000	5.300,00
16:59:36	4.641	5.310,00
16:59:47	3	5.330,00
16:59:48	126	5.310,00
	P. Cierre	5.310,00
	2.493.552	5.334,044

	IRSA	
	24hs.	c/a: 1.415,00
11:01:57	10	1.420,00
11:03:15	42	1.405,00
11:03:50	67	1.415,00
11:05:52	145	1.405,00
11:06:20	314	1.400,00
11:06:27	746	1.405,00
11:07:31	240	1.415,00
11:08:40	146	1.420,00
11:11:44	71	1.425,00
11:15:17	372	1.420,00
11:19:15	263	1.415,00
11:19:15	437	1.405,00
11:20:22	65	1.420,00
11:22:35	111	1.425,00
11:23:12	60	1.420,00
11:24:08	55	1.425,00
11:24:26	330	1.420,00
11:26:17	10	1.415,00
11:27:31	107	1.410,00
11:27:31	57	1.405,00
11:27:31	247	1.400,00
11:29:28	12	1.415,00
11:30:28	240	1.400,00
11:31:25	1.400	1.425,00
11:31:53	12	1.420,00
11:32:17	200	1.400,00
11:32:55	41	1.420,00
11:33:48	250	1.410,00
11:35:25	287	1.400,00
11:36:15	20	1.395,00
11:36:15	16	1.390,00
11:36:15	100	1.395,00
11:36:27	66	1.390,00
11:36:27	869	1.385,00
11:37:01	12	1.405,00
11:37:12	30	1.390,00
11:37:19	10	1.405,00
11:37:22	11	1.390,00
11:38:37	60	1.405,00
11:42:46	174	1.395,00
11:42:58	18	1.390,00
11:43:48	10	1.400,00
11:44:16	20	1.395,00
11:45:11	340	1.410,00
11:46:18	475	1.415,00
11:46:54	4	1.420,00
11:48:03	191	1.415,00
11:50:08	55	1.420,00
11:50:28	265	1.415,00
11:51:44	350	1.405,00
11:51:44	141	1.395,00
11:52:12	240	1.415,00
11:52:13	12	1.410,00
11:54:27	114	1.405,00
11:54:27	186	1.400,00
11:55:18	87	1.415,00
11:56:24	54	1.405,00
11:56:24	258	1.400,00
11:56:43	60	1.415,00
11:56:48	272	1.410,00
11:58:18	484	1.400,00
11:59:16	10	1.415,00
11:59:20	2.422	1.400,00
12:10:46	360	1.395,00
12:11:08	117	1.400,00
12:11:37	50	1.395,00
12:12:04	130	1.390,00
12:15:04	20	1.400,00
12:15:44	522	1.390,00
12:16:07	146	1.385,00
12:17:28	340	1.380,00
12:18:40	1.098	1.375,00
12:20:36	612	1.380,00
12:21:18	343	1.395,00
12:21:26	150	1.385,00
12:22:19	212	1.380,00
12:23:19	64	1.390,00
12:24:07	10	1.380,00
12:24:07	95	1.375,00
12:27:09	282	1.390,00
12:27:17	102	1.395,00
12:27:44	128	1.390,00
12:31:19	10	1.395,00
12:31:50	279	1.385,00
12:34:17	35	1.390,00
12:35:17	10	1.395,00
12:35:52	39	1.390,00
12:36:27	150	1.395,00
12:37:12	141	1.385,00
12:42:13	15	1.390,00
12:42:13	2.497	1.385,00
12:42:13	3.613	1.380,00
12:43:02	35	1.395,00
12:43:59	250	1.385,00
12:47:28	86	1.395,00
12:55:43	224	1.380,00
12:57:25	85	1.385,00
12:59:11	19	1.380,00
13:00:50	10	1.390,00
13:01:48	1.663	1.385,00
13:03:36	358	1.390,00
13:07:16	84	1.395,00
13:09:22	200	1.390,00
13:10:11	88	1.395,00
13:10:35	1.798	1.400,00
13:10:50	968	1.405,00
13:14:00	19	1.390,00
13:16:15	141	1.405,00
13:18:25	120	1.400,00
13:18:34	1.660	1.390,00
13:19:38	240	1.385,00
13:20:01	18.769	1.400,00
13:25:00	624	1.410,00
13:25:13	8.060	1.400,00
13:25:22	5.110	1.410,00
13:29:07	186	1.400,00
13:31:06	10	1.415,00
13:31:55	120	1.400,00
13:40:28	10	1.410,00
13:43:13	12.840	1.405,00
13:46:20	140	1.410,00
13:46:23	14.690	1.405,00
13:46:39	45	1.410,00
13:50:33	17	1.400,00
13:51:50	206	1.405,00
13:56:06	350	1.400,00
13:58:01	216	1.405,00
13:59:55	10	1.400,00
14:05:59	53.209	1.405,00
14:11:03	30	1.410,00
14:14:47	644	1.405,00
14:18:21	12	1.410,00
14:18:35	121	1.405,00
14:20:24	21	1.400,00
14:20:43	682	1.405,00
14:20:43	27.307	1.410,00
14:28:01	130	1.415,00
14:28:41	1.358	1.400,00
14:28:54	12.490	1.415,00
14:28:54	12.834	1.420,00
14:32:50	2.000	1.415,00
14:37:09	844	1.410,00
14:37:14	344	1.405,00
14:38:42	39	1.400,00
14:39:15	10	1.410,00
14:40:49	465	1.400,00
14:48:09	200	1.410,00
14:52:42	18	1.400,00
14:54:17	200	1.405,00
14:55:06	1.321	1.400,00
14:56:34	474	1.405,00
14:58:08	184	1.410,00
15:02:36	141	1.415,00
15:04:55	178	1.410,00
15:08:24	820	1.415,00
15:09:45	1.594	1.410,00
15:18:54	1.631	1.400,00
15:21:21	12	1.410,00
15:21:21	342	1.415,00
15:22:51	224	1.400,00
15:24:40	69	1.415,00
15:24:49	338	1.400,00
15:27:02	169	1.415,00
15:29:19	122	1.400,00
15:30:06	30	1.415,00
15:31:11	984	1.400,00
15:36:17	161	1.405,00
15:36:30	374	1.410,00
15:37:55	20	1.415,00
15:40:06	32	1.410,00
15:42:26	286	1.405,00
15:42:26	68	1.400,00
15:45:43	980	1.410,00
15:46:45	78	1.405,00
15:49:33	20	1.415,00
15:49:58	20	1.410,00
15:50:59	576	1.405,00
15:55:26	211	1.410,00
15:59:07	67	1.415,00
16:01:08	61	1.405,00
16:02:45	212	1.400,00
16:02:51	10	1.405,00
16:05:23	45	1.400,00
16:06:13	148	1.405,00
16:07:06	100	1.400,00
16:17:30	260	1.405,00
16:19:01	62	1.410,00
16:19:11	521	1.405,00
16:22:47	11	1.410,00
16:23:20	539	1.405,00
16:25:41	48	1.400,00
16:26:56	50	1.405,00
16:27:30	50	1.400,00
16:27:36	390	1.405,00
16:30:29	44	1.410,00
16:36:38	19	1.415,00
16:36:53	111	1.405,00
16:37:41	139	1.415,00
16:41:00	320	1.405,00
16:44:31	5	1.410,00
16:48:24	20	1.405,00
16:48:24	360	1.400,00
16:48:56	350	1.410,00
16:49:06	308	1.400,00
16:53:15	110	1.410,00
16:58:09	1.214	1.400,00
	P. Cierre	1.400,00
	224.785	1.405,211

	LOMA	
	24hs.	c/a: 2.085,00
11:00:09	1.208	2.095,00
11:00:12	950	2.100,00
11:00:16	41	2.095,00
11:00:21	240	2.100,00
11:00:36	47	2.095,00
11:00:45	11	2.100,00
11:00:46	71	2.105,00
11:01:19	30	2.110,00
11:01:29	3	2.090,00
11:02:05	36	2.110,00
11:03:17	2	2.095,00
11:03:19	265	2.110,00
11:04:22	10	2.120,00
11:04:26	133	2.125,00
11:04:29	43	2.095,00
11:04:37	4	2.120,00
11:04:40	2	2.095,00
11:04:42	6	2.120,00
11:04:48	87	2.095,00
11:04:53	24	2.120,00
11:04:53	6	2.125,00
11:04:53	10	2.120,00
11:04:53	18	2.125,00
11:04:58	75	2.095,00
11:04:59	5	2.120,00
11:05:03	13	2.095,00
11:05:11	51	2.120,00
11:05:15	1	2.095,00
11:05:17	1	2.125,00
11:05:22	145	2.095,00
11:05:30	110	2.125,00
11:05:30	354	2.135,00
11:05:33	4	2.095,00
11:05:38	6.841	2.135,00
11:05:39	1	2.095,00
11:05:46	2	2.135,00
11:05:46	498	2.095,00
11:05:53	10	2.100,00
11:06:00	227	2.135,00
11:06:01	64	2.105,00
11:06:08	56	2.130,00
11:06:10	2	2.135,00
11:06:15	3	2.110,00
11:06:23	1.855	2.135,00
11:06:27	37	2.110,00
11:06:27	10	2.105,00
11:06:27	42	2.100,00
11:06:31	100	2.115,00
11:06:33	13	2.100,00
11:07:09	149	2.125,00
11:08:20	2	2.105,00
11:08:23	65	2.115,00
11:08:45	2	2.120,00
11:08:49	38	2.125,00
11:08:51	56	2.115,00
11:08:51	161	2.105,00
11:09:26	121	2.130,00
11:09:31	641	2.125,00
11:10:08	231	2.130,00
11:10:26	20	2.125,00
11:10:59	3	2.130,00
11:11:14	100	2.105,00
11:11:18	1.381	2.130,00
11:12:40	1.432	2.105,00
11:12:51	803	2.100,00
11:13:05	2	2.105,00
11:13:14	803	2.125,00
11:13:29	2	2.105,00
11:13:30	648	2.125,00
11:14:10	2	2.105,00
11:14:27	4	2.125,00
11:14:27	37	2.105,00
11:14:36	1	2.100,00
11:14:49	8	2.110,00
11:14:50	3	2.125,00
11:15:41	11	2.115,00
11:15:51	1	2.110,00
11:15:54	35	2.115,00
11:17:09	20	2.110,00
11:17:20	20	2.115,00
11:17:44	493	2.110,00
11:18:01	44	2.115,00
11:19:31	1	2.120,00
11:19:31	115	2.125,00
11:19:52	1	2.115,00
11:20:24	118	2.125,00
11:21:15	1.000	2.115,00
11:21:38	134	2.120,00
11:22:34	2	2.115,00
11:22:37	7	2.120,00
11:24:49	220	2.110,00
11:24:54	1	2.120,00
11:25:13	100	2.110,00
11:25:24	23	2.120,00
11:25:35	100	2.110,00
11:26:15	8	2.120,00
11:26:18	10	2.110,00
11:26:45	15	2.120,00
11:27:12	114	2.110,00
11:29:00	6	2.115,00
11:29:06	1.107	2.110,00
11:29:46	4	2.105,00
11:29:49	3.045	2.110,00
11:30:11	4	2.115,00
11:30:30	1	2.105,00
11:30:31	1	2.115,00
11:31:02	200	2.105,00
11:31:17	5	2.115,00
11:31:31	1.600	2.105,00
11:32:00	1	2.115,00
11:32:10	93	2.100,00
11:32:48	5	2.115,00
11:33:05	1.786	2.100,00
11:33:20	126	2.115,00
11:33:30	2	2.100,00
11:33:35	143	2.110,00
11:33:56	100	2.100,00
11:34:23	14	2.110,00
11:34:27	11	2.100,00
11:34:33	31	2.110,00
11:34:38	3	2.115,00
11:34:53	2	2.110,00
11:34:54	2.647	2.100,00
11:35:35	1	2.105,00
11:36:14	617	2.100,00
11:37:29	2.056	2.105,00
11:38:51	152	2.100,00
11:39:08	653	2.105,00
11:39:23	23	2.100,00
11:40:09	60	2.110,00
11:40:09	31	2.115,00
11:40:22	2	2.100,00
11:40:39	2.234	2.115,00
11:41:05	82	2.105,00
11:41:22	88	2.115,00
11:41:31	74	2.105,00
11:42:50	2	2.115,00
11:43:05	262	2.105,00
11:43:05	1.528	2.100,00
11:43:22	2	2.115,00
11:43:28	6	2.100,00
11:43:35	119	2.115,00
11:44:16	703	2.110,00
11:44:30	1	2.115,00
11:44:38	34	2.100,00
11:44:59	13	2.115,00
11:45:00	166	2.100,00
11:45:01	5	2.115,00
11:45:02	5	2.095,00
11:45:13	3	2.115,00
11:45:53	2	2.095,00
11:45:53	1	2.090,00
11:46:11	8	2.095,00
11:46:56	117	2.110,00
11:47:14	1	2.095,00
11:49:33	4	2.110,00
11:50:47	1	2.095,00
11:50:57	2	2.110,00
11:51:36	1	2.095,00
11:51:54	155	2.110,00
11:53:16	415	2.095,00
11:54:12	71	2.110,00
11:54:24	3	2.095,00
11:55:10	7	2.110,00
11:55:16	122	2.095,00
11:55:16	570	2.090,00
11:55:31	34	2.095,00
11:55:37	83	2.110,00
11:56:01	90	2.095,00
11:56:14	1	2.110,00
11:56:25	1	2.095,00
11:56:50	94	2.110,00

VOLVER AL INICIO

11:57:36	1	2.100,00
11:57:39	500	2.095,00
11:57:55	2	2.090,00
11:58:16	20	2.100,00
11:59:37	17	2.090,00
11:59:48	22	2.100,00
12:00:01	152	2.090,00
12:00:24	56	2.100,00
12:00:55	594	2.090,00
12:01:19	2.195	2.085,00
12:03:51	141	2.090,00
12:04:15	210	2.085,00
12:04:20	12	2.090,00
12:04:52	3	2.085,00
12:04:58	97	2.090,00
12:05:06	173	2.085,00
12:05:12	10	2.090,00
12:05:46	2	2.085,00
12:05:56	1	2.090,00
12:06:48	20	2.085,00
12:07:17	1.437	2.090,00
12:08:02	4	2.095,00
12:08:32	1	2.085,00
12:08:35	128	2.095,00
12:10:11	1	2.090,00
12:10:41	39	2.085,00
12:10:45	2	2.090,00
12:10:47	3	2.085,00
12:12:03	70	2.090,00
12:12:57	2.965	2.085,00
12:14:58	10	2.090,00
12:15:19	3	2.080,00
12:16:03	43	2.090,00
12:16:18	703	2.080,00
12:16:31	6	2.090,00
12:16:58	650	2.080,00
12:17:34	16	2.090,00
12:18:09	11	2.080,00
12:18:42	1.972	2.090,00
12:18:50	93	2.095,00
12:19:05	116	2.100,00
12:19:59	125	2.090,00
12:21:28	27	2.100,00
12:22:31	40	2.090,00
12:22:32	1	2.100,00
12:22:33	202	2.090,00
12:22:50	11	2.085,00
12:23:44	1.600	2.080,00
12:23:57	1	2.085,00
12:24:04	13	2.080,00
12:24:18	407	2.075,00
12:24:28	7	2.085,00
12:24:35	61	2.075,00
12:25:12	84	2.085,00
12:26:22	2	2.080,00
12:27:07	1.701	2.090,00
12:27:17	312	2.085,00
12:30:04	1.050	2.095,00
12:31:07	1.869	2.100,00
12:31:52	20	2.095,00
12:33:21	10	2.105,00
12:34:23	5	2.100,00
12:34:36	1.741	2.105,00
12:37:06	2.588	2.110,00
12:39:32	1.040	2.105,00
12:40:17	115	2.110,00
12:40:54	90	2.115,00
12:40:55	2	2.110,00
12:41:41	72	2.115,00
12:43:26	1.040	2.110,00
12:43:50	357	2.115,00
12:45:07	187	2.110,00
12:45:43	2.183	2.115,00
12:45:53	54	2.110,00
12:47:03	6	2.120,00
12:48:25	48	2.110,00
12:48:28	40	2.120,00
12:49:02	1.169	2.110,00
12:50:01	1.041	2.120,00
12:50:13	6	2.110,00
12:50:26	4.759	2.120,00
12:51:30	55	2.110,00
12:51:49	100	2.120,00
12:52:37	26	2.110,00
12:52:43	300	2.120,00
12:52:48	2.332	2.125,00
12:53:14	1.896	2.115,00
12:53:43	46	2.110,00
12:54:25	23	2.125,00
12:54:36	3	2.115,00
12:54:53	7	2.125,00
12:55:06	38	2.115,00
12:55:21	1.000	2.125,00
12:55:29	40	2.115,00
12:57:25	6	2.120,00
12:57:31	15	2.115,00
12:57:38	40	2.120,00
12:59:41	2	2.115,00
13:00:00	4	2.120,00
13:00:18	10	2.115,00
13:00:29	7	2.120,00
13:01:26	97	2.115,00
13:01:45	46	2.120,00
13:02:01	2	2.115,00
13:02:21	4.058	2.120,00
13:02:35	70	2.125,00
13:03:00	21	2.120,00
13:03:39	1	2.115,00
13:03:51	35	2.120,00
13:04:03	10	2.115,00
13:04:49	141	2.120,00
13:05:38	22	2.115,00
13:06:23	2.971	2.125,00
13:10:23	361	2.120,00
13:10:30	36	2.125,00
13:10:37	14	2.120,00
13:11:08	239	2.125,00
13:11:35	2	2.120,00
13:13:14	118	2.130,00
13:14:13	925	2.125,00
13:14:35	3	2.120,00
13:15:00	46	2.130,00
13:15:08	41.813	2.120,00
13:18:16	5	2.115,00
13:19:14	639	2.120,00
13:21:19	1.313	2.125,00
13:21:20	5.426	2.115,00
13:21:44	186	2.125,00
13:22:34	176	2.115,00
13:25:09	17	2.125,00
13:25:10	17	2.115,00
13:25:23	424	2.125,00
13:25:30	3	2.110,00
13:25:31	25	2.130,00
13:25:34	5	2.125,00
13:26:52	100	2.120,00
13:26:54	2	2.125,00
13:27:49	100	2.120,00
13:28:46	5.001	2.110,00
13:29:05	14	2.120,00
13:30:07	19	2.125,00
13:30:15	8	2.110,00
13:30:20	8	2.120,00
13:30:20	12	2.125,00
13:30:41	60	2.120,00
13:30:44	79	2.125,00
13:31:01	2.290	2.110,00
13:32:45	8	2.120,00
13:33:04	1	2.110,00
13:33:39	18	2.120,00
13:34:01	435	2.110,00
13:34:02	6	2.105,00
13:34:47	23	2.120,00
13:35:30	4.760	2.105,00
13:37:19	140	2.100,00
13:37:29	117	2.105,00
13:38:27	25	2.100,00
13:38:32	8.419	2.105,00
13:40:50	60	2.100,00
13:41:02	23	2.105,00
13:41:57	15	2.100,00
13:42:16	2	2.105,00
13:42:21	1.504	2.100,00
13:43:19	698	2.105,00
13:43:28	725	2.100,00
13:43:39	1.172	2.105,00
13:45:43	443	2.110,00
13:47:13	112	2.105,00
13:47:14	4	2.110,00
13:47:16	132	2.100,00
13:47:27	36	2.110,00
13:49:23	98	2.100,00
13:50:29	95	2.110,00
13:51:03	10	2.100,00
13:51:42	1	2.110,00
13:51:50	1.393	2.105,00
13:52:33	3	2.115,00
13:52:48	1	2.100,00
13:52:54	2.501	2.115,00
13:52:59	1.495	2.100,00
13:53:43	20	2.105,00
13:54:28	11	2.090,00
13:54:33	20	2.105,00
13:56:13	2.529	2.090,00
13:56:23	36	2.085,00
13:56:37	416	2.095,00
13:57:25	1.093	2.090,00
13:57:25	200	2.085,00
13:57:25	10	2.090,00
13:57:42	54	2.080,00
13:57:58	12	2.090,00
13:58:27	22	2.095,00
14:00:01	268	2.080,00
14:00:10	1	2.095,00
14:00:37	2.046	2.090,00
14:01:53	2.279	2.080,00
14:02:11	153	2.090,00
14:02:14	1	2.075,00
14:02:25	2	2.095,00
14:03:25	64	2.075,00
14:03:52	150	2.095,00
14:04:16	5	2.075,00
14:06:32	157	2.080,00
14:07:28	52	2.075,00
14:07:32	4	2.080,00
14:07:38	112	2.075,00
14:08:01	1	2.080,00
14:08:14	12	2.090,00
14:08:43	86	2.080,00
14:08:59	17	2.090,00
14:09:10	1	2.080,00
14:09:37	2.509	2.090,00
14:11:11	20	2.075,00
14:11:21	45	2.090,00
14:12:47	133	2.080,00
14:13:40	16	2.090,00
14:14:32	47	2.075,00
14:15:27	34	2.080,00
14:15:37	2.280	2.075,00
14:16:11	1.768	2.070,00
14:16:11	5.962	2.065,00
14:16:27	159	2.070,00
14:16:28	2	2.085,00
14:16:28	2.500	2.070,00
14:16:28	7.500	2.065,00
14:16:31	2.500	2.070,00
14:16:31	3.000	2.065,00
14:16:31	4.500	2.060,00
14:16:34	8.000	2.070,00
14:16:34	2.000	2.060,00
14:16:34	96	2.070,00
14:16:34	40	2.075,00
14:16:42	4.423	2.070,00
14:17:38	57	2.080,00
14:18:42	879	2.070,00
14:20:30	195	2.080,00
14:23:35	1	2.075,00
14:24:19	26	2.080,00
14:24:19	18	2.085,00
14:24:31	61	2.075,00
14:26:04	7	2.080,00
14:26:16	18	2.075,00
14:27:25	16	2.080,00
14:27:25	359	2.085,00
14:28:24	179	2.090,00
14:28:48	169	2.080,00
14:29:36	8.117	2.090,00
14:30:09	74	2.095,00
14:30:27	9.038	2.090,00
14:30:36	672	2.095,00
14:32:01	57	2.090,00
14:34:05	9	2.095,00
14:35:53	11	2.090,00
14:36:38	10.386	2.100,00
14:38:53	156	2.090,00
14:39:31	4	2.100,00
14:40:26	112	2.090,00
14:41:21	5.150	2.100,00
14:42:23	11.136	2.105,00
14:42:28	2	2.090,00
14:42:51	3	2.100,00
14:43:45	103	2.095,00
14:44:16	10	2.105,00
14:44:37	5	2.095,00
14:45:34	5.075	2.100,00
14:46:18	4	2.095,00
14:46:20	5	2.100,00
14:47:12	27	2.090,00
14:47:24	13	2.100,00
14:47:59	298	2.090,00
14:48:06	5.001	2.100,00
14:48:32	10	2.095,00
14:48:36	137	2.100,00
14:50:00	14	2.095,00
14:50:01	1.794	2.090,00
14:50:43	2.489	2.095,00
14:53:06	1	2.100,00
14:53:56	1.377	2.095,00
14:54:12	35	2.090,00
14:54:19	923	2.095,00
14:55:42	419	2.100,00
14:56:28	70	2.095,00
14:57:14	457	2.105,00
14:57:14	14.444	2.110,00
14:58:22	1	2.115,00
14:58:22	141	2.110,00
14:58:26	95	2.120,00
14:59:01	350	2.110,00
14:59:17	9.019	2.120,00
15:00:02	1	2.110,00
15:00:48	5.165	2.120,00
15:01:50	120	2.115,00
15:02:34	2	2.110,00
15:03:20	7	2.120,00
15:03:55	122	2.110,00
15:04:06	1	2.120,00
15:04:19	27	2.110,00
15:04:22	35.000	2.120,00
15:05:25	416	2.110,00
15:06:32	25.003	2.120,00
15:07:32	8	2.110,00
15:07:35	15.013	2.120,00
15:08:02	176	2.115,00
15:08:08	6	2.110,00
15:08:15	1.584	2.115,00
15:09:05	66.498	2.120,00
15:11:59	75	2.110,00
15:11:59	8.288	2.120,00
15:13:41	326	2.110,00
15:14:20	1.322	2.120,00
15:15:03	1.740	2.115,00
15:15:12	23	2.120,00
15:15:24	1.117	2.115,00
15:15:35	1	2.120,00
15:17:23	1.960	2.115,00
15:18:42	2	2.120,00
15:18:52	510	2.115,00
15:19:32	30	2.120,00
15:20:26	207	2.115,00
15:20:44	1.326	2.120,00
15:21:48	14.833	2.115,00
15:23:12	1	2.120,00
15:23:13	11	2.110,00
15:23:51	34	2.120,00
15:24:33	165	2.110,00
15:24:45	1	2.120,00
15:24:49	55	2.110,00
15:25:14	473	2.120,00
15:25:32	1	2.110,00
15:25:34	72	2.120,00
15:27:55	40.000	2.115,00
15:28:06	986	2.120,00
15:28:48	50	2.115,00
15:29:16	5.095	2.120,00
15:31:39	2	2.115,00
15:31:49	1	2.120,00
15:32:02	345	2.115,00
15:32:34	5.021	2.120,00
15:34:31	2	2.115,00
15:34:43	19	2.120,00
15:34:45	876	2.115,00
15:35:54	5	2.120,00
15:36:00	5	2.115,00
15:36:06	1.117	2.120,00
15:36:48	75	2.115,00
15:36:49	218	2.120,00
15:38:55	34	2.115,00
15:39:02	1	2.120,00
15:39:29	34	2.115,00
15:40:55	725	2.120,00
15:41:39	1.417	2.115,00
15:42:03	30.001	2.120,00
15:42:31	1	2.115,00
15:42:36	43.724	2.120,00
15:46:01	863	2.115,00
15:48:03	1	2.120,00
15:48:22	10	2.115,00
15:48:37	2.688	2.120,00
15:51:04	50	2.115,00
15:51:11	1.336	2.120,00
15:51:40	450	2.115,00
15:51:43	6.764	2.120,00
15:52:48	28	2.115,00
15:54:02	1	2.125,00
15:54:46	10	2.115,00
15:54:57	41	2.125,00
15:55:41	2.814	2.115,00
15:56:52	134	2.125,00
15:56:53	4.000	2.120,00
15:56:57	53	2.125,00
15:57:18	200	2.120,00
15:57:30	24.084	2.125,00
15:58:44	1	2.130,00
15:58:59	3	2.125,00
15:59:07	11	2.130,00
15:59:46	1	2.125,00
16:00:02	207	2.130,00
16:00:10	83	2.125,00
16:00:17	34	2.130,00
16:00:35	3.296	2.125,00
16:00:38	1	2.130,00
16:00:54	1.824	2.125,00
16:01:06	21	2.130,00
16:01:08	236	2.125,00
16:01:11	1	2.130,00
16:01:45	1.000	2.125,00
16:01:58	7	2.130,00
16:02:09	3.512	2.125,00
16:02:56	5.215	2.130,00
16:03:21	144	2.125,00
16:04:12	23	2.130,00
16:04:14	125	2.125,00
16:04:32	3	2.130,00
16:05:06	1.225	2.125,00
16:05:18	27.923	2.130,00
16:06:12	2	2.135,00
16:06:20	7.280	2.130,00
16:07:11	16	2.135,00
16:07:21	5	2.130,00
16:07:55	234	2.135,00
16:08:20	9	2.130,00
16:08:27	231	2.135,00
16:08:47	37	2.130,00
16:08:58	6	2.135,00
16:09:55	12	2.130,00
16:10:00	1.862	2.135,00
16:10:18	2.500	2.130,00
16:10:28	1	2.135,00
16:10:51	1	2.130,00
16:10:52	500	2.135,00
16:11:16	48	2.130,00
16:11:32	2	2.135,00
16:11:33	272	2.130,00
16:11:34	5	2.135,00
16:11:37	20	2.130,00
16:11:42	7	2.135,00
16:11:43	3.153	2.130,00
16:12:13	1	2.135,00
16:12:15	5	2.125,00
16:12:17	30	2.135,00
16:12:19	574	2.125,00
16:13:27	10	2.120,00
16:13:32	1	2.135,00
16:13:50	3	2.125,00
16:14:08	12	2.135,00
16:15:37	1	2.125,00
16:15:45	2	2.135,00
16:16:09	50	2.130,00
16:16:21	622	2.135,00
16:18:06	30	2.125,00
16:18:28	5	2.135,00
16:18:49	93	2.125,00
16:18:52	2	2.135,00
16:19:23	158	2.125,00
16:19:25	9	2.135,00
16:20:00	82	2.125,00
16:22:01	10	2.130,00
16:22:41	915	2.125,00
16:24:15	5	2.130,00
16:24:17	2.325	2.125,00
16:24:35	6	2.130,00
16:25:00	115	2.125,00
16:25:28	25.489	2.130,00
16:25:50	45	2.135,00
16:26:02	44	2.130,00
16:27:06	1	2.135,00
16:27:21	440	2.130,00
16:29:21	58	2.135,00
16:29:44	221	2.130,00
16:29:48	4.700	2.135,00
16:29:50	314	2.130,00
16:29:53	10.070	2.135,00
16:30:11	27.466	2.140,00
16:31:52	137	2.145,00
16:31:59	400	2.135,00
16:32:34	27	2.140,00
16:32:52	101	2.130,00
16:33:01	1.457	2.140,00
16:33:19	17.949	2.145,00
16:34:50	217	2.135,00
16:34:58	1	2.130,00
16:35:03	2	2.145,00
16:35:21	22	2.135,00
16:35:21	2.500	2.140,00
16:35:21	4.858	2.145,00
16:35:21	34.480	2.150,00
16:35:26	417	2.145,00
16:35:38	13.953	2.150,00
16:35:43	358	2.145,00
16:36:05	32.078	2.150,00
16:36:47	70	2.145,00
16:37:10	3	2.155,00
16:37:10	35	2.145,00
16:37:40	7	2.150,00
16:37:52	4	2.145,00
16:37:53	5	2.150,00
16:37:55	70	2.145,00
16:37:59	1.278	2.150,00
16:38:17	13.779	2.145,00
16:39:07	5.000	2.150,00
16:39:20	120	2.145,00
16:39:31	56	2.150,00
16:40:09	70	2.145,00
16:40:19	985	2.150,00
16:40:43	10.809	2.145,00
16:41:24	9	2.140,00
16:41:31	60	2.145,00
16:41:48	43	2.125,00
16:42:04	263	2.145,00
16:44:00	985	2.125,00
16:44:31	99	2.140,00
16:45:10	861	2.125,00
16:46:51	1.500	2.120,00
16:47:00	7	2.130,00
16:47:41	15	2.120,00
16:47:49	93	2.130,00
16:48:23	18	2.120,00
16:48:24	2	2.130,00
16:48:56	10	2.120,00
16:49:44	13	2.125,00
16:51:02	531	2.130,00
16:53:00	145	2.125,00
16:53:30	500	2.130,00
16:54:26	940	2.125,00
16:56:20	88	2.135,00
16:56:42	500	2.115,00
16:56:42	2.500	2.110,00
16:57:15	158	2.115,00
16:57:55	102	2.140,00
16:57:55	1.188	2.145,00
16:59:29	10	2.100,00
16:59:29	3	2.090,00
16:59:29	6	2.080,00
	P. Cierre	2.125,00
	966.595	2.119,472
	METR	
	24hs.	c/a: 1.160,00
11:00:15	900	1.150,00
11:00:48	1.073	1.160,00
11:04:24	25	1.155,00
11:04:24	197	1.150,00
11:04:43	42	1.160,00
11:04:46	1.846	1.150,00
11:05:08	200	1.145,00
11:06:13	288	1.140,00
11:07:37	12	1.150,00
11:07:38	10	1.145,00
11:08:06	200	1.150,00
11:08:40	90	1.145,00
11:08:40	79	1.140,00
11:08:57	6.896	1.150,00
11:09:11	800	1.145,00
11:10:27	1.642	1.140,00
11:12:28	1.506	1.145,00
11:12:59	2.966	1.150,00
11:13:43	400	1.145,00
11:14:57	168	1.150,00
11:15:25	104	1.155,00
11:15:28	51	1.150,00
11:15:44	215	1.155,00
11:16:23	92	1.160,00
11:18:11	10	1.155,00
11:18:18	42	1.160,00
11:18:47	479	1.155,00
11:18:51	560	1.150,00
11:20:28	1.489	1.145,00
11:21:15	10	1.155,00
11:21:50	16	1.145,00
11:22:06	55	1.155,00
11:22:38	450	1.145,00
11:24:59	1.000	1.140,00
11:25:03	56	1.145,00
11:27:08	6.600	1.150,00
11:29:31	427	1.155,00
11:31:20	2.000	1.150,00
11:32:16	1.912	1.155,00
11:34:29	10	1.150,00
11:34:40	808	1.155,00
11:35:31	100	1.160,00
11:37:07	1.016	1.155,00
11:37:07	459	1.150,00
11:37:33	207	1.160,00
11:40:19	1.487	1.150,00
11:42:05	23	1.155,00
11:42:15	1.069	1.150,00
11:46:23	65	1.145,00
11:46:27	701	1.150,00
11:48:48	25	1.145,00
11:49:58	2.376	1.150,00
11:50:51	805	1.145,00
11:52:31	32	1.150,00
11:52:31	54	1.155,00
11:55:11	64	1.145,00
11:57:05	118	1.150,00
11:58:02	763	1.145,00
12:02:00	631	1.150,00
12:02:22	5.967	1.145,00
12:02:48	1.896	1.150,00
12:05:26	22	1.155,00
12:06:51	787	1.145,00
12:07:38	10	1.150,00
12:08:02	242	1.145,00
12:12:12	1.788	1.150,00
12:15:49	49	1.155,00
12:16:07	340	1.150,00
12:17:28	5.287	1.155,00
12:19:53	100	1.150,00
12:20:26	382	1.155,00
12:21:42	15.326	1.150,00
12:28:20	97	1.155,00
12:28:26	6.780	1.150,00
12:34:31	1.982	1.155,00
12:39:42	28	1.150,00
12:40:05	80	1.145,00
12:41:03	298	1.150,00
12:44:10	365	1.145,00
12:44:52	1.293	1.150,00
12:46:19	7.316	1.145,00
12:49:19	215	1.150,00
12:49:53	90	1.145,00
12:51:23	184	1.150,00
12:56:05	227	1.145,00
12:57:37	304	1.150,00
12:58:29	469	1.145,00
13:03:02	635	1.150,00
13:03:19	650	1.145,00
13:03:34	2.790	1.150,00
13:08:58	143	1.145,00
13:09:47	1.520	1.155,00
13:12:39	10	1.160,00
13:12:45	11.799	1.155,00
13:17:47	144	1.160,00
13:17:54	10	1.155,00
13:18:43	39.615	1.160,00
13:20:40	29.911	1.165,00
13:21:19	269	1.160,00
13:22:23	156	1.165,00
13:22:23	21.740	1.170,00
13:22:48	61	1.175,00
13:24:39	2.153	1.180,00
13:26:38	565	1.175,00
13:30:55	1.520	1.180,00
13:31:08	10	1.185,00
13:31:25	23	1.180,00

VOLVER AL INICIO

13:32:28	2.638	1.175,00
13:32:29	50	1.185,00
13:33:19	600	1.175,00
13:33:53	295	1.180,00
13:34:28	308	1.175,00
13:34:35	675	1.180,00
13:35:23	206	1.175,00
13:36:38	569	1.180,00
13:40:05	1.718	1.175,00
13:40:56	10.020	1.170,00
13:42:44	6.088	1.165,00
13:44:26	5.740	1.170,00
13:46:28	260	1.160,00
13:46:49	326	1.170,00
13:49:57	172	1.160,00
13:50:20	168	1.170,00
13:50:41	50	1.165,00
13:51:01	16	1.155,00
13:51:50	128	1.160,00
13:53:12	10	1.155,00
13:53:21	13	1.160,00
13:54:33	69	1.155,00
13:55:03	1.345	1.160,00
14:00:51	6.839	1.165,00
14:01:54	193	1.160,00
14:03:15	21.705	1.165,00
14:03:46	78	1.160,00
14:03:50	12.684	1.165,00
14:06:27	50	1.160,00
14:08:08	2.326	1.165,00
14:12:12	30.054	1.160,00
14:19:57	63	1.165,00
14:20:21	435	1.155,00
14:20:24	84	1.165,00
14:21:19	44	1.160,00
14:21:26	4.952	1.155,00
14:21:54	1.048	1.150,00
14:23:26	50	1.155,00
14:23:26	230	1.150,00
14:26:50	224	1.155,00
14:27:12	660	1.160,00
14:28:01	24	1.165,00
14:30:14	20	1.160,00
14:30:17	20	1.165,00
14:30:17	65	1.160,00
14:30:17	56	1.150,00
14:30:22	26	1.165,00
14:30:31	84	1.160,00
14:33:30	177	1.155,00
14:38:45	1.577	1.160,00
14:39:11	2.593	1.155,00
14:42:32	49	1.160,00
14:43:32	1.097	1.155,00
14:45:45	192	1.150,00
14:46:28	32	1.160,00
14:48:40	10	1.155,00
14:49:04	380	1.150,00
14:49:15	47	1.160,00
14:50:16	4.657	1.150,00
14:50:29	3.078	1.145,00
14:52:17	94	1.150,00
14:52:53	480	1.155,00
14:54:28	1.555	1.150,00
14:58:43	1.093	1.160,00
15:08:18	23	1.150,00
15:10:48	700	1.155,00
15:11:05	2.380	1.150,00
15:12:44	1.000	1.155,00
15:13:25	10	1.150,00
15:14:32	344	1.160,00
15:14:44	1.838	1.150,00
15:18:13	13.100	1.160,00
15:22:36	1.618	1.155,00
15:22:50	4.015	1.160,00
15:23:07	1.053	1.165,00
15:23:18	51	1.155,00
15:28:00	1.000	1.160,00
15:28:18	17	1.155,00
15:28:22	4.743	1.160,00
15:29:24	824	1.165,00
15:29:36	100	1.160,00
15:32:20	203	1.155,00
15:33:40	840	1.160,00
15:37:01	16.083	1.155,00
15:43:01	100	1.150,00
15:44:10	42	1.155,00
15:44:18	5.000	1.150,00
15:45:24	4.387	1.155,00
15:45:33	311	1.150,00
15:45:39	5.020	1.160,00
15:47:29	216	1.155,00
15:48:45	20	1.160,00
15:50:19	2.566	1.155,00
15:53:18	5.226	1.150,00
15:54:36	364	1.155,00
15:55:07	50	1.160,00
15:55:12	127	1.150,00
15:55:54	60.688	1.160,00
16:05:36	150	1.155,00
16:06:40	25.000	1.160,00
16:06:44	484	1.155,00
16:08:16	40.942	1.160,00
16:14:12	81.574	1.155,00
16:15:29	919	1.150,00
16:17:28	1.974	1.155,00
16:18:56	10	1.160,00
16:19:07	62	1.150,00
16:19:23	10.010	1.160,00
16:21:34	2.822	1.155,00
16:25:48	300	1.160,00
16:28:01	3.862	1.155,00
16:28:10	289	1.150,00
16:29:36	2.365	1.160,00
16:34:23	3.682	1.150,00
16:35:46	1.100	1.155,00
16:37:50	1.261	1.150,00
16:38:11	311	1.155,00
16:38:23	577	1.150,00
16:41:12	85	1.155,00
16:42:04	2.130	1.150,00
16:43:12	5.541	1.155,00
16:44:28	87.745	1.150,00
16:45:40	1.025	1.145,00
16:46:46	165	1.150,00
16:47:07	1.209	1.145,00
16:47:41	3.418	1.140,00
16:47:53	4.460	1.135,00
16:48:09	15.000	1.140,00
16:48:53	100	1.135,00
16:49:07	18.408	1.130,00
16:49:18	10	1.140,00
16:49:21	439	1.130,00
16:49:31	10	1.140,00
16:49:33	7.455	1.130,00
16:49:56	400	1.135,00
16:49:57	5.794	1.140,00
16:51:20	5.770	1.145,00
16:54:05	16	1.140,00
16:54:20	30	1.145,00
16:59:20	41	1.140,00
16:59:21	310	1.145,00
	P. Cierre	1.145,00
	812.822	1.155,563

	MIRG	
	24hs.	c/a: 20.250,00
11:03:49	2,1	20.250,00
11:06:39	28,4	20.000,00
11:08:12	4	20.225,00
11:08:45	9	20.000,00
11:13:43	8	20.225,00
11:20:18	11	20.325,00
11:22:30	1	20.350,00
11:23:00	6	20.325,00
11:26:42	6	20.150,00
11:30:06	24,1	20.125,00
11:30:06	0,9	20.100,00
11:36:27	1	20.150,00
11:36:57	24	20.325,00
11:40:18	6	20.350,00
11:45:32	3	20.150,00
11:49:50	23	20.125,00
11:54:07	107	20.100,00
12:08:39	7	20.075,00
12:08:43	4	20.050,00
12:09:32	1	20.025,00
12:09:32	1	20.000,00
12:11:04	14	20.075,00
12:11:04	204	20.100,00
12:31:19	2	20.050,00
12:33:09	8,4	20.100,00
12:33:31	1	20.150,00
12:35:30	22,2	20.100,00
12:35:41	149,3	20.050,00
12:59:19	15	20.025,00
13:06:58	1	20.000,00
13:09:31	13	20.150,00
13:09:40	2	20.000,00
13:12:33	131	20.100,00
13:15:21	7	20.175,00
13:15:21	20	20.275,00
13:15:21	26	20.300,00
13:15:45	2	20.125,00
13:15:45	5	20.100,00
13:23:38	16	20.300,00
13:26:22	10	20.100,00
13:29:45	18	20.300,00
13:36:27	24,9	20.325,00
13:38:11	4	20.475,00
13:39:37	3,3	20.450,00
13:40:19	0,1	20.500,00
13:41:17	15	20.475,00
13:46:31	2,9	20.500,00
13:46:31	103,2	20.575,00
13:49:11	5,8	20.550,00
13:49:26	6	20.400,00
13:50:49	1	20.550,00
13:53:01	40	20.575,00
13:55:12	9	20.525,00
14:02:18	151	20.600,00
14:02:52	4	20.525,00
14:03:00	1	20.650,00
14:03:01	4,3	20.525,00
14:04:01	1	20.550,00
14:05:26	44	20.525,00
14:07:12	9	20.375,00
14:09:20	5	20.425,00
14:10:29	7	20.375,00
14:11:47	15	20.550,00
14:18:15	6	20.425,00
14:21:03	10,5	20.550,00
14:21:03	108,5	20.625,00
14:22:17	4	20.600,00
14:22:22	5	20.625,00
14:22:34	20	20.650,00
14:26:51	7	20.675,00
14:28:23	11	20.875,00
14:30:28	5,1	20.675,00
14:30:28	5	20.650,00
14:30:28	0,9	20.625,00
14:31:19	3	20.850,00
14:32:53	25	20.800,00
14:34:11	1	20.900,00
14:35:53	1,7	20.800,00
14:35:53	1	20.775,00
14:35:53	0,2	20.750,00
14:35:53	3	20.725,00
14:35:53	4,1	20.700,00
14:36:05	0,1	20.850,00
14:36:49	3	20.700,00
14:36:49	3,4	20.675,00
14:37:01	4,6	20.650,00
14:37:58	3	20.800,00
14:39:02	0,6	20.850,00
14:39:10	0,1	20.900,00
14:44:43	25	20.800,00
14:47:34	29	20.900,00
14:51:50	31	20.800,00
14:55:42	403,9	20.875,00
14:59:15	25	20.825,00
15:02:19	91,9	20.875,00
15:12:06	259	20.850,00
15:13:17	20,1	20.825,00
15:13:59	43	20.800,00
15:18:13	9	20.750,00
15:18:17	4,9	20.775,00
15:21:20	1	20.750,00
15:25:22	8	20.650,00
15:28:20	2	20.475,00
15:36:10	18	20.650,00
15:37:00	1,1	20.525,00
15:37:00	2,9	20.500,00
15:39:10	1,7	20.650,00
15:40:03	1	20.550,00
15:40:37	1,1	20.650,00
15:41:22	1	20.550,00
15:41:22	2	20.450,00
15:44:48	1	20.400,00
15:45:17	8,2	20.650,00
15:53:28	5	20.700,00
15:53:28	59,2	20.725,00
15:55:43	31,4	20.700,00
15:58:20	2	20.375,00
16:01:06	22	20.625,00
16:01:11	13	20.675,00
16:02:16	1	20.625,00
16:02:21	32,4	20.675,00
16:02:52	0,3	20.650,00
16:06:05	1	20.500,00
16:06:05	1	20.450,00
16:07:05	1	20.500,00
16:07:05	4	20.450,00
16:07:31	1	20.475,00
16:11:59	20	20.575,00
16:13:43	10	20.600,00
16:19:51	1	20.400,00
16:22:19	1	20.575,00
16:26:05	35,1	20.450,00
16:26:05	18,9	20.425,00
16:30:00	3,3	20.550,00
16:39:12	81,1	20.425,00
16:40:24	0,1	20.375,00
16:40:48	2	20.425,00
16:42:58	1	20.375,00
16:44:03	52,9	20.425,00
16:44:52	208	20.375,00
16:48:22	15	20.400,00
16:48:22	4	20.550,00
16:48:22	150,9	20.575,00
16:49:08	20	20.625,00
16:49:41	20	20.375,00
16:49:41	28,1	20.625,00
16:49:41	100,7	20.650,00
16:49:41	54,6	20.675,00
16:49:41	96,6	20.700,00
16:54:10	10	20.675,00
16:54:10	5	20.700,00
16:54:10	235	20.725,00
16:56:21	25	20.700,00
16:56:21	75	20.725,00
	P. Cierre	20.600,00
	4.077,1	20.541,831

	PAMP	
	24hs.	c/a: 2.955,00
11:00:14	1.342	2.950,00
11:00:45	215	2.960,00
11:01:21	178	2.955,00
11:01:28	230	2.980,00
11:01:30	206	2.985,00
11:01:30	81	2.990,00
11:01:50	15	2.960,00
11:02:19	3	2.980,00
11:02:22	7	2.985,00
11:02:43	37	2.980,00
11:03:11	10	2.965,00
11:03:11	9	2.960,00
11:03:11	44	2.965,00
11:03:12	1	2.955,00
11:03:17	23	2.965,00
11:03:22	1.880	2.955,00
11:03:24	1	2.980,00
11:03:24	130	2.955,00
11:03:25	30	2.980,00
11:03:27	1	2.955,00
11:03:28	101	2.980,00
11:03:29	3	2.955,00
11:03:29	197	2.950,00
11:03:29	224	2.980,00
11:03:56	131	2.975,00
11:04:19	148	2.960,00
11:04:25	8	2.975,00
11:04:30	23	2.960,00
11:04:31	21	2.975,00
11:04:32	16	2.960,00
11:04:34	33	2.975,00
11:04:34	49	2.960,00
11:04:34	25	2.955,00
11:04:34	106	2.950,00
11:04:35	28	2.960,00
11:04:36	13	2.975,00
11:04:36	47	2.980,00
11:04:36	82	2.960,00
11:04:40	12	2.975,00
11:04:41	4	2.960,00
11:04:41	28	2.975,00
11:04:47	137	2.960,00
11:04:52	1	2.950,00
11:04:52	6	2.960,00
11:04:52	38	2.950,00
11:04:52	328	2.960,00
11:04:58	79	2.950,00
11:04:58	1.239	2.960,00
11:05:07	25	2.955,00
11:05:08	310	2.960,00
11:05:14	3	2.975,00
11:05:14	31	2.960,00
11:05:14	18	2.975,00
11:05:22	96	2.960,00
11:05:22	46	2.975,00
11:05:31	26	2.965,00
11:05:31	156	2.960,00
11:05:32	3	2.965,00
11:05:32	80	2.975,00
11:05:37	13	2.965,00
11:05:37	84	2.975,00
11:05:50	11	2.965,00
11:05:58	42	2.975,00
11:05:58	3	2.965,00
11:06:00	142	2.975,00
11:06:00	688	2.980,00
11:06:06	6	2.975,00
11:06:06	11	2.965,00
11:06:06	29	2.960,00
11:06:06	36	2.975,00
11:06:06	91	2.960,00
11:06:07	82	2.975,00
11:06:07	62	2.980,00
11:06:11	10	2.975,00
11:06:12	57	2.980,00
11:06:12	10	2.965,00
11:06:12	37	2.980,00
11:06:18	67	2.965,00
11:06:19	1	2.975,00
11:06:19	27	2.980,00
11:06:19	25	2.965,00
11:06:19	7	2.980,00
11:06:24	17	2.975,00
11:06:25	144	2.965,00
11:06:25	2	2.975,00
11:06:35	3	2.965,00
11:06:38	13	2.975,00
11:06:38	5	2.965,00
11:06:38	60	2.975,00
11:06:41	193	2.980,00
11:06:46	8	2.965,00
11:06:46	152	2.975,00
11:06:46	46	2.980,00
11:06:46	45	2.965,00
11:06:56	37	2.975,00
11:07:07	102	2.965,00
11:07:16	4	2.975,00
11:07:20	6	2.965,00
11:07:23	1	2.975,00
11:07:25	30	2.965,00
11:07:31	28	2.975,00
11:07:35	57	2.965,00
11:07:35	40	2.975,00
11:07:35	10	2.965,00
11:07:35	29	2.975,00
11:07:35	3	2.965,00
11:07:36	16	2.975,00
11:07:36	29	2.965,00
11:07:36	4	2.975,00
11:07:36	25	2.965,00
11:07:36	42	2.975,00
11:07:36	9	2.980,00
11:07:36	175	2.965,00
11:07:36	15	2.980,00
11:07:36	1	2.965,00
11:07:41	7	2.975,00
11:07:41	66	2.980,00
11:07:41	10	2.975,00
11:07:41	8	2.980,00
11:07:42	15	2.975,00
11:07:47	70	2.965,00
11:07:49	35	2.975,00
11:07:52	59	2.980,00
11:07:52	6	2.965,00
11:07:52	273	2.980,00
11:07:52	3	2.965,00
11:07:54	254	2.980,00
11:07:57	13	2.970,00
11:07:57	54	2.980,00
11:07:57	4	2.970,00
11:07:57	60	2.980,00
11:08:11	43	2.970,00
11:08:11	54	2.980,00
11:08:15	73	2.970,00
11:08:16	457	2.980,00
11:08:16	4	2.970,00
11:08:22	62	2.975,00
11:08:24	75	2.970,00
11:08:25	42	2.975,00
11:08:28	37	2.970,00
11:08:28	9	2.980,00
11:08:28	5	2.970,00
11:08:37	6	2.980,00
11:08:37	14	2.975,00
11:08:38	49	2.980,00
11:08:38	1	2.975,00
11:08:42	725	2.980,00
11:08:46	1	2.975,00
11:08:46	44	2.980,00
11:08:52	17	2.975,00
11:08:52	7	2.970,00
11:08:52	9	2.980,00
11:08:53	575	2.975,00
11:09:02	19	2.970,00
11:09:02	1	2.980,00
11:09:02	19	2.970,00
11:09:11	103	2.980,00
11:09:11	23	2.970,00
11:09:12	118	2.980,00
11:09:19	25	2.970,00
11:09:19	142	2.980,00
11:09:26	70	2.970,00
11:09:30	48	2.980,00
11:09:38	19	2.970,00
11:09:46	145	2.975,00
11:09:46	1	2.970,00
11:09:47	1	2.980,00
11:10:04	1	2.970,00
11:10:08	229	2.980,00
11:10:19	66	2.970,00
11:10:22	1.758	2.980,00
11:10:29	253	2.970,00
11:10:39	4	2.980,00
11:11:03	280	2.970,00
11:11:06	48	2.980,00
11:12:23	35	2.970,00
11:12:34	1.274	2.980,00
11:12:51	33	2.985,00
11:13:26	205	2.980,00
11:13:58	1	2.970,00
11:14:01	11	2.980,00
11:14:15	696	2.970,00
11:14:39	9.323	2.980,00
11:14:55	315	2.985,00
11:15:34	11	2.980,00
11:15:43	210	2.970,00
11:15:51	185	2.980,00
11:15:57	499	2.985,00
11:16:00	16	2.970,00
11:16:07	1.348	2.980,00
11:16:36	6	2.970,00
11:16:38	330	2.980,00
11:16:43	116	2.970,00
11:17:05	32	2.980,00
11:17:27	1	2.970,00
11:17:38	871	2.980,00
11:17:43	9	2.985,00
11:17:47	54	2.975,00
11:17:51	256	2.985,00
11:18:07	1	2.980,00
11:18:19	87	2.985,00
11:18:46	13	2.980,00
11:18:46	41	2.985,00
11:18:48	74	2.980,00
11:19:07	900	2.985,00
11:19:27	8	2.980,00
11:19:28	283	2.985,00
11:19:41	9	2.980,00
11:19:43	27.312	2.985,00
11:20:13	5	2.980,00
11:20:17	751	2.985,00
11:20:23	28	2.980,00
11:20:32	32	2.990,00
11:20:32	702	2.980,00
11:20:53	150	2.990,00
11:21:21	10	2.985,00
11:21:23	3	2.990,00
11:21:23	99	2.980,00
11:21:25	1	2.990,00
11:21:27	100	2.980,00
11:21:35	312	2.990,00
11:21:49	10	2.980,00
11:21:50	1	2.990,00
11:21:54	327	2.980,00
11:22:04	1.665	2.985,00
11:22:23	1	2.990,00
11:22:35	503	2.985,00
11:22:44	1	2.990,00
11:22:46	55	2.985,00
11:22:46	2.558	2.980,00
11:23:10	542	2.990,00
11:23:40	3.014	2.980,00
11:23:56	338	2.990,00
11:24:14	44	2.980,00
11:24:14	143	2.975,00
11:24:19	7	2.990,00
11:24:25	12	2.975,00
11:24:25	6	2.990,00
11:24:29	346	2.975,00
11:24:45	257	2.985,00
11:25:02	35	2.980,00
11:25:14	2	2.985,00
11:25:41	15	2.980,00
11:25:56	140	2.975,00
11:25:57	30	2.980,00
11:26:03	37	2.985,00
11:26:15	5	2.980,00
11:26:15	8	2.975,00
11:26:21	42	2.985,00
11:26:31	84	2.975,00
11:27:04	6	2.985,00
11:27:06	1	2.975,00
11:27:19	590	2.985,00
11:27:45	110	2.980,00
11:27:48	5	2.985,00
11:27:50	100	2.975,00
11:27:58	12	2.985,00
11:27:59	1.549	2.975,00
11:28:05	3.892	2.970,00
11:28:08	20	2.980,00
11:28:08	118	2.985,00
11:28:27	45	2.970,00
11:28:27	21	2.965,00
11:28:27	27	2.960,00
11:28:43	78	2.985,00
11:28:46	4	2.965,00
11:28:55	46	2.985,00
11:29:20	457	2.965,00
11:29:28	19	2.985,00
11:29:43	21	2.975,00
11:29:43	9	2.965,00
11:29:55	30	2.970,00
11:29:55	60	2.980,00
11:30:10	12	2.970,00
11:30:13	10	2.980,00
11:30:17	17	2.970,00
11:30:24	208	2.980,00
11:30:39	33	2.970,00
11:30:50	4.162	2.980,00
11:30:58	3	2.985,00
11:31:06	41	2.980,00
11:31:22	227	2.985,00
11:31:32	12	2.980,00
11:31:37	267	2.985,00
11:31:45	378	2.980,00
11:31:59	73	2.985,00
11:32:27	150	2.980,00
11:32:38	254	2.985,00
11:33:09	1.005	2.980,00
11:34:00	153	2.985,00
11:34:24	60	2.980,00
11:34:32	128	2.985,00
11:34:34	99	2.990,00
11:34:53	1	2.985,00
11:34:59	1	2.980,00
11:35:07	19	2.985,00
11:35:07	20	2.990,00
11:35:10	5.369	2.980,00
11:35:21	7	2.985,00
11:35:21	13	2.990,00
11:35:21	150	2.980,00
11:35:26	1	2.985,00
11:35:29	9	2.980,00
11:35:30	9	2.985,00
11:35:37	530	2.980,00
11:35:41	565	2.985,00
11:35:52	600	2.980,00
11:36:11	36	2.985,00
11:36:42	47	2.980,00
11:36:45	167	2.985,00
11:36:49	113	2.975,00
11:37:09	6	2.985,00
11:37:11	10	2.975,00
11:37:23	50	2.985,00
11:37:27	346	2.975,00
11:37:30	179	2.985,00
11:37:45	10	2.975,00
11:37:55	33	2.985,00
11:37:55	48	2.975,00
11:38:39	35	2.985,00

VOLVER AL INICIO

11:39:38	1.357	2.980,00
11:40:22	12	2.975,00
11:40:25	100	2.980,00
11:40:40	600	2.975,00
11:40:50	37	2.980,00
11:40:53	41	2.975,00
11:41:10	126	2.980,00
11:41:10	40	2.985,00
11:41:58	171	2.980,00
11:43:10	139	2.975,00
11:43:22	16	2.980,00
11:43:32	47	2.975,00
11:43:38	180	2.980,00
11:44:41	77	2.975,00
11:45:08	359	2.980,00
11:45:19	10	2.975,00
11:45:20	432	2.980,00
11:45:23	2	2.975,00
11:45:24	1.207	2.980,00
11:45:43	1.001	2.985,00
11:45:47	8	2.975,00
11:45:51	5	2.980,00
11:45:51	35	2.975,00
11:46:09	842	2.985,00
11:46:35	6	2.980,00
11:46:35	4	2.985,00
11:46:35	34	2.980,00
11:46:36	260	2.975,00
11:46:44	170	2.985,00
11:46:59	588	2.980,00
11:48:37	48	2.975,00
11:48:42	285	2.980,00
11:48:54	243	2.975,00
11:48:57	469	2.980,00
11:49:15	519	2.985,00
11:49:33	9	2.975,00
11:49:35	55	2.985,00
11:49:44	41	2.975,00
11:50:06	37	2.985,00
11:50:09	350	2.975,00
11:50:15	13	2.985,00
11:50:42	50	2.980,00
11:50:51	9	2.985,00
11:51:10	39	2.980,00
11:51:19	2	2.985,00
11:51:22	12	2.980,00
11:51:25	424	2.985,00
11:53:22	515	2.980,00
11:53:40	11	2.985,00
11:53:41	70	2.980,00
11:53:44	2.647	2.975,00
11:53:49	6	2.980,00
11:53:54	155	2.970,00
11:54:09	3	2.980,00
11:54:10	143	2.970,00
11:54:26	377	2.980,00
11:54:29	248	2.985,00
11:55:31	34	2.980,00
11:55:31	5	2.985,00
11:55:46	927	2.980,00
11:55:47	4	2.985,00
11:55:55	5.182	2.980,00
11:57:03	10	2.975,00
11:57:05	1.242	2.970,00
11:57:21	1	2.975,00
11:57:25	964	2.970,00
11:57:35	135	2.975,00
11:58:20	20	2.970,00
11:58:24	16	2.975,00
11:58:27	1.223	2.970,00
11:58:30	50	2.975,00
11:58:32	19	2.970,00
11:58:33	17	2.975,00
11:58:54	60	2.965,00
11:58:58	9	2.975,00
11:58:58	21	2.965,00
11:58:59	106	2.975,00
11:59:22	753	2.965,00
11:59:36	1	2.975,00
11:59:54	1	2.960,00
11:59:54	30	2.970,00
11:59:57	7	2.960,00
12:00:02	14	2.970,00
12:00:15	2	2.960,00
12:00:16	5	2.970,00
12:00:17	1	2.960,00
12:00:18	336	2.970,00
12:00:33	15	2.960,00
12:01:12	42	2.965,00
12:01:12	1.362	2.970,00
12:01:58	48	2.965,00
12:02:18	23	2.960,00
12:02:18	690	2.965,00
12:03:23	1.519	2.960,00
12:03:42	15	2.965,00
12:04:03	98	2.960,00
12:04:17	8	2.965,00
12:04:23	200	2.960,00
12:04:28	1.662	2.965,00
12:04:37	16	2.960,00
12:04:41	120	2.965,00
12:04:48	1	2.960,00
12:04:57	1	2.965,00
12:05:10	10	2.960,00
12:05:23	224	2.965,00
12:06:01	35	2.960,00
12:06:01	1	2.965,00
12:06:03	11	2.960,00
12:06:04	20	2.965,00
12:06:07	1.273	2.960,00
12:06:25	9	2.965,00
12:06:37	12	2.960,00
12:07:13	872	2.965,00
12:07:19	10.271	2.960,00
12:07:52	941	2.955,00
12:08:25	1.388	2.950,00
12:09:22	119	2.945,00
12:09:26	7	2.950,00
12:09:26	87	2.945,00
12:09:48	794	2.940,00
12:09:48	2.211	2.935,00
12:09:50	229	2.945,00
12:10:04	2	2.940,00
12:10:05	65	2.935,00
12:10:17	30	2.945,00
12:10:22	10	2.935,00
12:10:40	26	2.945,00
12:11:08	38	2.950,00
12:11:14	682	2.945,00
12:11:35	76	2.950,00
12:11:57	11	2.945,00
12:11:59	162	2.950,00
12:12:12	5	2.945,00
12:12:14	78	2.950,00
12:12:57	4	2.945,00
12:12:58	18	2.950,00
12:13:08	280	2.945,00
12:13:08	10	2.940,00
12:13:08	159	2.935,00
12:13:11	375	2.945,00
12:14:03	331	2.950,00
12:14:33	72	2.940,00
12:15:05	39	2.935,00
12:15:14	29	2.950,00
12:15:28	13	2.935,00
12:16:04	29	2.950,00
12:16:09	27	2.935,00
12:16:18	10	2.945,00
12:16:19	67	2.950,00
12:16:23	4.990	2.945,00
12:16:24	4	2.950,00
12:16:43	30.924	2.945,00
12:17:10	19	2.950,00
12:17:14	69	2.945,00
12:17:29	40	2.950,00
12:17:46	1.060	2.945,00
12:17:48	1.000	2.935,00
12:17:48	67	2.950,00
12:17:48	909	2.945,00
12:17:55	1	2.950,00
12:17:59	111	2.945,00
12:18:02	18	2.935,00
12:18:07	144	2.945,00
12:18:14	51	2.950,00
12:18:18	230	2.930,00
12:18:42	10.570	2.950,00
12:18:50	30	2.930,00
12:19:00	20	2.950,00
12:19:06	40	2.930,00
12:19:24	200	2.945,00
12:19:29	128	2.935,00
12:19:54	40	2.945,00
12:20:12	4	2.935,00
12:20:18	11	2.945,00
12:20:36	98	2.935,00
12:21:04	80	2.945,00
12:21:05	100	2.935,00
12:21:10	14	2.945,00
12:21:24	3	2.935,00
12:21:30	108	2.945,00
12:21:44	29	2.935,00
12:22:00	17	2.945,00
12:22:20	262	2.935,00
12:22:36	141	2.930,00
12:22:59	14	2.950,00
12:23:04	3	2.940,00
12:23:06	22	2.950,00
12:23:18	37	2.945,00
12:23:25	2	2.950,00
12:23:45	70	2.940,00
12:23:51	170	2.945,00
12:24:06	814	2.940,00
12:24:18	339	2.945,00
12:24:19	8	2.940,00
12:24:20	53	2.945,00
12:24:22	15	2.940,00
12:24:31	20	2.945,00
12:24:36	20	2.940,00
12:24:36	13	2.930,00
12:24:41	100	2.945,00
12:24:46	155	2.930,00
12:25:46	68	2.945,00
12:25:52	202	2.935,00
12:26:01	176	2.940,00
12:26:45	7	2.935,00
12:26:49	512	2.940,00
12:27:12	3	2.935,00
12:27:17	421	2.940,00
12:27:34	4.103	2.935,00
12:27:51	210	2.930,00
12:28:09	69	2.935,00
12:28:23	692	2.930,00
12:28:30	903	2.935,00
12:28:59	2	2.930,00
12:29:14	169	2.935,00
12:29:35	50	2.930,00
12:29:37	2.589	2.935,00
12:30:08	18	2.930,00
12:30:21	411	2.935,00
12:30:44	19	2.930,00
12:30:46	10.368	2.935,00
12:31:11	718	2.940,00
12:31:19	113	2.935,00
12:31:23	8	2.945,00
12:31:45	65	2.935,00
12:32:21	100	2.945,00
12:32:24	10	2.935,00
12:32:27	10	2.945,00
12:33:13	94	2.935,00
12:33:18	1.078	2.940,00
12:33:40	1	2.935,00
12:33:42	1.196	2.940,00
12:34:03	408	2.945,00
12:34:58	297	2.940,00
12:35:25	502	2.945,00
12:36:00	1	2.940,00
12:36:05	1	2.945,00
12:36:19	22	2.940,00
12:36:45	19	2.945,00
12:36:53	10	2.940,00
12:37:04	1	2.945,00
12:37:04	8	2.940,00
12:37:05	50	2.945,00
12:37:05	307	2.950,00
12:37:34	169	2.955,00
12:37:59	15	2.950,00
12:38:03	33	2.955,00
12:38:04	3	2.940,00
12:38:16	200	2.945,00
12:38:16	200	2.950,00
12:38:20	143	2.955,00
12:38:34	1	2.960,00
12:38:34	10	2.955,00
12:38:43	48	2.960,00
12:39:13	64	2.950,00
12:39:22	17	2.960,00
12:39:24	92	2.955,00
12:40:06	10	2.950,00
12:40:11	100	2.960,00
12:40:34	4	2.950,00
12:40:34	16	2.960,00
12:40:57	1	2.950,00
12:41:04	3	2.960,00
12:41:16	330	2.950,00
12:41:25	2	2.945,00
12:41:25	57	2.950,00
12:41:40	332	2.945,00
12:42:14	1.474	2.950,00
12:43:22	16	2.960,00
12:44:02	26	2.955,00
12:44:04	64	2.945,00
12:44:08	33	2.955,00
12:44:46	77	2.950,00
12:44:57	2	2.955,00
12:45:22	3	2.950,00
12:45:34	81	2.955,00
12:46:32	8	2.950,00
12:46:37	1	2.955,00
12:46:41	60	2.950,00
12:46:47	415	2.955,00
12:47:38	122	2.950,00
12:47:38	12	2.955,00
12:47:45	13	2.960,00
12:47:47	55	2.950,00
12:48:11	6	2.960,00
12:48:11	39	2.950,00
12:48:38	1	2.960,00
12:49:19	409	2.950,00
12:50:03	3.400	2.960,00
12:50:39	940	2.950,00
12:50:39	310	2.945,00
12:50:42	1	2.960,00
12:50:49	11	2.945,00
12:50:56	20	2.960,00
12:52:04	28	2.950,00
12:52:09	6	2.960,00
12:52:10	1.330	2.950,00
12:52:40	1	2.960,00
12:52:42	13	2.950,00
12:52:48	1	2.960,00
12:52:50	17	2.950,00
12:52:54	13	2.960,00
12:53:00	11	2.950,00
12:53:03	1.050	2.960,00
12:53:09	55	2.950,00
12:53:11	23	2.960,00
12:53:27	13	2.950,00
12:53:30	1	2.960,00
12:53:39	3	2.950,00
12:53:42	681	2.960,00
12:53:52	2.623	2.965,00
12:54:09	5	2.950,00
12:54:09	19	2.965,00
12:54:12	4	2.950,00
12:54:24	33	2.965,00
12:54:47	211	2.950,00
12:54:54	1.002	2.965,00
12:55:21	400	2.950,00
12:55:25	13	2.965,00
12:55:28	16	2.960,00
12:56:05	11	2.950,00
12:56:31	30	2.960,00
12:56:36	238	2.950,00
12:56:54	12	2.945,00
12:56:55	1	2.960,00
12:56:58	4	2.950,00
12:56:58	11	2.960,00
12:57:13	20	2.950,00
12:57:15	222	2.960,00
12:57:49	22	2.950,00
12:57:49	1	2.945,00
12:57:58	1	2.960,00
12:58:05	22	2.945,00
12:58:25	134	2.950,00
12:58:43	60	2.960,00
12:59:09	31	2.950,00
12:59:12	5	2.960,00
12:59:14	493	2.950,00
12:59:29	5	2.960,00
12:59:51	80	2.950,00
13:00:33	36	2.960,00
13:00:47	87	2.950,00
13:01:29	13	2.960,00
13:01:41	11	2.955,00
13:02:07	6.913	2.960,00
13:03:49	100	2.955,00
13:04:06	2	2.960,00
13:04:09	50	2.955,00
13:04:10	79	2.960,00
13:04:32	1	2.955,00
13:04:40	1.774	2.960,00
13:05:42	3	2.955,00
13:05:44	3.271	2.960,00
13:05:45	81	2.965,00
13:06:55	57.162	2.960,00
13:07:15	13	2.955,00
13:07:18	2.838	2.960,00
13:07:28	19	2.965,00
13:07:34	3.000	2.960,00
13:07:43	10	2.955,00
13:07:52	3.000	2.960,00
13:08:30	11	2.965,00
13:08:42	15	2.955,00
13:08:52	7	2.965,00
13:09:28	14.704	2.960,00
13:10:23	3	2.955,00
13:10:23	3	2.960,00
13:10:24	700	2.955,00
13:10:25	75	2.960,00
13:10:28	56	2.955,00
13:10:37	15.218	2.960,00
13:11:12	8.390	2.965,00
13:11:17	15.400	2.970,00
13:11:53	9	2.975,00
13:12:51	107	2.965,00
13:13:23	200	2.975,00
13:13:52	56	2.965,00
13:14:00	232	2.975,00
13:14:12	5	2.970,00
13:14:16	992	2.965,00
13:14:48	19	2.970,00
13:14:51	90	2.965,00
13:15:02	12	2.970,00
13:15:12	17	2.965,00
13:15:21	9.316	2.970,00
13:15:48	1.949	2.965,00
13:16:12	95	2.970,00
13:16:15	38	2.965,00
13:16:28	182	2.970,00
13:16:56	30	2.965,00
13:17:41	15	2.960,00
13:18:07	22	2.965,00
13:18:20	6	2.960,00
13:18:40	523	2.965,00
13:19:09	14.768	2.970,00
13:19:18	1.022	2.960,00
13:20:00	1	2.970,00
13:20:00	1.528	2.960,00
13:20:26	10	2.955,00
13:21:01	8	2.950,00
13:21:04	2	2.960,00
13:21:08	11	2.950,00
13:21:21	39	2.960,00
13:22:12	2.354	2.950,00
13:22:24	12	2.960,00
13:22:44	4	2.955,00
13:22:52	13	2.960,00
13:23:07	5	2.950,00
13:23:39	200	2.960,00
13:23:51	10	2.955,00
13:24:09	11	2.960,00
13:24:22	454	2.955,00
13:24:58	5	2.950,00
13:25:01	12	2.955,00
13:25:57	151	2.950,00
13:26:05	100	2.955,00
13:26:12	664	2.950,00
13:26:17	67	2.955,00
13:26:19	3	2.950,00
13:26:28	38	2.955,00
13:26:43	712	2.950,00
13:27:43	100	2.945,00
13:28:01	133	2.950,00
13:28:01	53	2.955,00
13:28:59	42	2.950,00
13:29:05	21	2.955,00
13:29:21	4	2.950,00
13:29:37	2	2.945,00
13:30:01	24	2.950,00
13:30:06	120	2.955,00
13:30:28	17	2.950,00
13:30:29	67	2.955,00
13:30:36	983	2.950,00
13:30:38	2	2.945,00
13:30:40	20	2.950,00
13:30:44	107	2.945,00
13:31:01	1.271	2.950,00
13:31:03	1	2.955,00
13:31:04	1.439	2.950,00
13:31:08	45	2.955,00
13:31:22	2.290	2.950,00
13:31:38	4.179	2.945,00
13:32:16	32	2.940,00
13:32:18	10.687	2.945,00
13:33:01	25	2.940,00
13:33:33	213	2.945,00
13:33:37	11	2.940,00
13:33:47	356	2.945,00
13:34:29	5	2.940,00
13:34:35	164	2.945,00
13:35:01	40	2.940,00
13:35:07	1.566	2.945,00
13:35:14	8	2.950,00
13:35:27	10	2.945,00
13:35:40	1.018	2.950,00
13:35:41	5.562	2.945,00
13:36:22	2	2.940,00
13:36:24	12	2.945,00
13:36:34	3.000	2.940,00
13:36:38	17	2.945,00
13:37:14	9	2.940,00
13:37:15	494	2.945,00
13:37:23	275	2.940,00
13:37:42	4	2.945,00
13:37:50	84	2.940,00
13:38:04	57	2.945,00
13:38:44	145	2.940,00
13:39:41	3	2.945,00
13:39:44	10	2.940,00
13:40:02	20	2.945,00
13:40:11	61	2.940,00
13:40:22	11	2.945,00
13:40:38	1.341	2.940,00
13:40:44	32	2.945,00
13:41:22	52	2.940,00
13:41:59	74	2.945,00
13:42:27	180	2.940,00
13:42:31	20	2.945,00
13:42:32	1	2.940,00
13:42:35	9	2.945,00
13:42:44	51	2.940,00
13:42:57	506	2.945,00
13:43:17	3	2.940,00
13:43:35	36	2.945,00
13:43:41	10	2.940,00
13:43:59	4.211	2.945,00
13:43:59	3.910	2.950,00
13:44:05	905	2.940,00
13:44:05	357	2.950,00
13:45:07	67	2.945,00
13:45:25	4.574	2.950,00
13:46:10	155	2.945,00
13:46:27	151	2.935,00
13:46:51	40	2.945,00
13:46:56	1.104	2.935,00
13:47:02	1.151	2.930,00
13:47:07	163	2.945,00
13:47:48	110	2.935,00
13:48:05	192	2.945,00
13:48:30	3	2.950,00
13:48:44	10	2.940,00
13:48:47	28	2.950,00
13:49:29	5	2.940,00
13:49:29	61	2.950,00
13:50:07	540	2.940,00
13:50:27	19	2.950,00
13:50:40	15	2.940,00
13:50:48	91	2.935,00
13:50:58	1	2.945,00
13:51:10	120	2.935,00
13:51:12	33	2.945,00
13:51:13	73	2.935,00
13:51:33	806	2.945,00
13:51:50	200	2.940,00
13:51:50	317	2.945,00
13:52:11	11	2.940,00
13:52:12	24	2.945,00
13:52:23	14	2.950,00
13:53:06	3	2.945,00
13:53:18	2	2.935,00
13:53:27	17	2.945,00
13:53:31	100	2.940,00
13:53:31	402	2.945,00
13:53:31	398	2.950,00
13:53:37	22	2.945,00
13:53:39	63	2.950,00
13:53:47	73	2.935,00
13:53:48	1	2.950,00
13:54:11	623	2.935,00
13:54:23	100	2.950,00
13:54:36	18	2.940,00
13:54:45	134	2.950,00
13:55:36	637	2.940,00
13:56:34	2.204	2.935,00
13:56:39	60	2.930,00
13:56:48	1.371	2.935,00
13:57:54	12.218	2.930,00
13:58:16	103	2.925,00
13:58:26	146	2.930,00
13:59:07	3	2.925,00
13:59:10	1.179	2.930,00
13:59:51	100	2.925,00
13:59:55	1.063	2.930,00
14:00:10	49	2.935,00
14:00:25	15	2.930,00
14:00:40	34	2.935,00
14:00:40	457	2.940,00
14:01:04	10	2.935,00
14:01:04	408	2.940,00
14:01:10	10	2.935,00
14:01:19	103	2.940,00
14:01:24	4	2.935,00
14:01:40	21	2.940,00
14:01:43	300	2.935,00
14:01:55	234	2.940,00
14:02:10	1.133	2.930,00
14:02:18	335	2.940,00
14:02:28	5.044	2.930,00
14:02:56	334	2.935,00
14:02:57	5	2.925,00
14:03:07	125	2.935,00
14:03:37	3	2.930,00
14:03:48	16	2.935,00
14:03:52	102	2.930,00
14:04:37	86	2.935,00
14:04:52	29	2.930,00
14:04:55	35	2.935,00
14:05:32	6	2.930,00
14:05:32	166	2.925,00
14:05:33	84	2.935,00
14:06:19	358	2.930,00
14:07:43	4	2.925,00
14:07:53	1	2.930,00
14:07:57	30	2.925,00
14:08:07	2	2.930,00
14:08:07	8	2.935,00
14:08:37	15	2.925,00
14:09:21	46	2.935,00
14:10:00	78	2.930,00
14:10:11	3	2.925,00
14:10:23	10	2.930,00
14:10:23	220	2.935,00
14:10:29	21	2.925,00
14:10:32	3	2.935,00
14:10:41	72	2.930,00
14:10:41	106	2.925,00
14:10:57	12	2.930,00
14:11:02	17	2.925,00
14:11:08	10	2.930,00
14:11:08	5	2.935,00
14:11:29	2.868	2.925,00
14:11:29	160	2.920,00
14:11:29	11.972	2.915,00
14:11:41	9	2.935,00
14:11:55	19	2.930,00
14:12:02	2	2.925,00
14:12:32	8	2.930,00
14:13:14	17	2.925,00
14:13:40	1	2.930,00
14:13:41	151	2.925,00
14:14:11	150	2.920,00
14:14:18	1.120	2.915,00
14:14:35	238	2.930,00
14:14:41	2	2.915,00
14:14:58	7	2.930,00
14:15:03	50	2.920,00
14:15:13	105	2.930,00
14:15:28	400	2.920,00
14:15:39	4.901	2.930,00
14:15:40	125	2.935,00
14:16:33	2.600	2.930,00
14:16:33	1.328	2.920,00
14:16:33	6.072	2.915,00
14:16:34	400	2.930,00
14:16:34	14.600	2.935,00
14:16:52	70	2.920,00
14:17:15	366	2.930,00
14:18:18	195	2.920,00
14:18:40	2	2.930,00
14:18:45	9	2.925,00
14:18:48	52	2.930,00
14:18:57	5	2.925,00
14:18:57	437	2.930,00
14:19:24	136	2.925,00
14:19:25	50	2.920,00

VOLVER AL INICIO

14:19:26	195	2.925,00
14:20:16	67	2.915,00
14:20:33	1	2.925,00
14:20:33	20	2.920,00
14:20:51	1	2.930,00
14:20:53	530	2.920,00
14:20:53	16.329	2.915,00
14:21:46	9	2.920,00
14:21:58	10	2.930,00
14:22:18	1	2.920,00
14:22:18	462	2.915,00
14:22:18	6.878	2.910,00
14:22:29	146	2.925,00
14:23:06	400	2.915,00
14:23:07	417	2.920,00
14:24:08	7.600	2.915,00
14:24:19	94	2.910,00
14:24:22	1	2.915,00
14:24:32	5.220	2.910,00
14:24:34	99	2.905,00
14:24:35	218	2.910,00
14:24:51	103	2.915,00
14:25:02	748	2.910,00
14:25:11	604	2.915,00
14:25:30	989	2.910,00
14:25:42	3	2.915,00
14:25:55	6	2.910,00
14:25:59	15	2.915,00
14:26:41	124	2.910,00
14:26:49	1	2.915,00
14:26:52	8	2.910,00
14:27:15	15	2.915,00
14:27:19	16	2.910,00
14:27:19	1	2.915,00
14:27:29	257	2.910,00
14:27:32	484	2.915,00
14:27:55	2	2.910,00
14:28:01	675	2.915,00
14:28:13	35	2.910,00
14:28:20	2.700	2.915,00
14:28:55	21	2.910,00
14:28:58	2.534	2.915,00
14:29:11	38	2.910,00
14:29:18	100	2.915,00
14:29:19	363	2.910,00
14:29:27	2.605	2.915,00
14:29:45	50	2.910,00
14:29:45	8.529	2.915,00
14:30:09	17	2.920,00
14:30:10	2	2.915,00
14:30:12	10	2.920,00
14:30:14	2	2.915,00
14:30:14	10.456	2.920,00
14:31:26	114	2.925,00
14:31:26	14.825	2.920,00
14:31:32	1	2.915,00
14:31:38	1.664	2.920,00
14:31:45	101	2.930,00
14:31:47	252	2.935,00
14:32:27	1	2.920,00
14:32:32	13	2.935,00
14:32:56	5	2.920,00
14:33:02	36	2.935,00
14:33:53	8	2.930,00
14:34:44	1.035	2.920,00
14:34:56	8	2.915,00
14:35:14	4.651	2.920,00
14:35:17	20.011	2.930,00
14:35:47	20	2.920,00
14:36:10	2	2.930,00
14:36:11	190	2.920,00
14:37:05	704	2.930,00
14:37:22	851	2.925,00
14:38:46	333	2.920,00
14:38:56	100	2.925,00
14:38:57	431	2.920,00
14:40:02	28	2.915,00
14:40:27	9	2.920,00
14:40:44	43	2.915,00
14:40:53	348	2.920,00
14:41:29	93	2.915,00
14:42:09	67	2.920,00
14:42:11	57	2.915,00
14:42:44	23	2.920,00
14:42:52	20	2.915,00
14:42:59	455	2.920,00
14:43:31	11	2.915,00
14:43:36	707	2.920,00
14:44:17	28	2.925,00
14:44:30	200	2.920,00
14:45:10	100	2.925,00
14:45:22	20	2.920,00
14:45:28	4	2.925,00
14:45:47	2	2.920,00
14:45:56	5	2.925,00
14:46:09	3	2.920,00
14:46:24	16	2.925,00
14:47:24	21	2.920,00
14:47:35	1	2.925,00
14:47:45	70	2.920,00
14:48:00	16	2.925,00
14:48:22	833	2.920,00
14:48:31	3	2.925,00
14:48:34	177	2.920,00
14:48:49	10	2.925,00
14:49:00	155	2.920,00
14:49:05	33	2.925,00
14:49:10	191	2.920,00
14:50:13	187	2.925,00
14:50:33	3.521	2.920,00
14:51:08	4.488	2.925,00
14:51:30	45	2.920,00
14:51:35	3.433	2.925,00
14:52:36	33	2.920,00
14:52:45	1	2.925,00
14:52:54	3	2.920,00
14:53:00	35	2.925,00
14:53:06	700	2.920,00
14:53:06	152	2.925,00
14:53:11	4	2.920,00
14:53:27	6	2.925,00
14:53:28	600	2.920,00
14:54:41	456	2.925,00
14:55:34	317	2.920,00
14:55:50	11.630	2.925,00
14:56:22	1	2.940,00
14:56:24	200	2.925,00
14:56:33	3	2.940,00
14:56:33	57	2.925,00
14:56:42	370	2.940,00
14:56:48	72	2.925,00
14:56:59	4	2.935,00
14:57:01	5	2.925,00
14:57:03	17	2.935,00
14:57:08	3.848	2.925,00
14:57:28	20.938	2.920,00
14:57:36	1	2.930,00
14:57:52	3	2.925,00
14:57:53	1	2.930,00
14:57:54	82	2.925,00
14:58:07	27	2.920,00
14:58:11	111	2.925,00
14:58:27	27	2.920,00
14:58:40	287	2.925,00
14:59:31	1.055	2.920,00
15:00:09	1	2.925,00
15:00:13	5	2.920,00
15:00:21	20	2.925,00
15:00:25	4	2.930,00
15:00:34	918	2.925,00
15:01:07	49	2.920,00
15:01:09	22	2.930,00
15:01:41	132	2.925,00
15:02:10	45	2.935,00
15:02:49	19	2.925,00
15:02:52	10	2.930,00
15:02:52	28	2.935,00
15:02:56	180	2.925,00
15:03:04	5	2.920,00
15:03:23	3	2.935,00
15:03:25	4	2.920,00
15:04:00	36	2.930,00
15:04:19	5.379	2.920,00
15:04:40	316	2.935,00
15:04:56	144	2.920,00
15:05:32	455	2.935,00
15:05:43	3	2.920,00
15:05:48	28	2.935,00
15:06:35	2	2.930,00
15:06:43	206	2.920,00
15:07:34	47	2.925,00
15:08:15	13	2.930,00
15:08:55	149	2.925,00
15:09:07	17	2.930,00
15:09:17	36	2.925,00
15:09:44	9	2.920,00
15:09:44	20	2.930,00
15:10:18	100	2.920,00
15:10:22	14	2.930,00
15:11:16	1	2.920,00
15:11:20	1	2.930,00
15:11:28	700	2.920,00
15:11:41	271	2.930,00
15:13:06	20.020	2.920,00
15:13:11	300	2.925,00
15:13:16	133	2.920,00
15:13:18	9	2.925,00
15:13:30	14	2.920,00
15:13:45	9	2.925,00
15:14:05	422	2.920,00
15:14:20	10	2.925,00
15:14:23	2	2.915,00
15:14:29	35	2.925,00
15:14:32	119	2.915,00
15:15:02	85	2.920,00
15:15:31	16	2.925,00
15:15:32	200	2.920,00
15:15:32	407	2.925,00
15:15:32	100	2.915,00
15:15:47	89	2.925,00
15:15:49	6.909	2.915,00
15:15:51	15	2.925,00
15:16:26	531	2.920,00
15:17:05	60	2.925,00
15:17:05	5	2.920,00
15:17:22	2.700	2.925,00
15:17:24	88	2.920,00
15:17:30	500	2.925,00
15:17:54	27	2.920,00
15:18:01	68	2.925,00
15:18:30	462	2.920,00
15:19:40	1.252	2.925,00
15:20:33	6	2.930,00
15:20:33	33	2.925,00
15:20:57	33	2.930,00
15:21:12	4	2.925,00
15:21:31	837	2.930,00
15:22:36	4	2.925,00
15:22:37	378	2.930,00
15:22:37	622	2.935,00
15:22:39	40	2.925,00
15:23:17	6	2.935,00
15:23:33	5	2.925,00
15:23:42	2	2.935,00
15:23:42	1	2.925,00
15:24:06	47	2.935,00
15:25:22	3	2.930,00
15:25:30	3.618	2.935,00
15:26:14	20	2.930,00
15:26:15	867	2.925,00
15:26:27	9	2.930,00
15:26:28	3.169	2.925,00
15:27:54	162	2.920,00
15:28:10	118	2.925,00
15:28:19	60	2.920,00
15:28:27	168	2.925,00
15:28:29	1.133	2.920,00
15:28:31	5.000	2.925,00
15:28:33	4	2.920,00
15:29:04	42	2.925,00
15:29:17	15	2.920,00
15:29:44	1.116	2.925,00
15:30:59	48	2.920,00
15:31:10	22	2.925,00
15:31:19	42	2.920,00
15:31:28	60	2.925,00
15:32:00	33	2.920,00
15:32:06	85	2.925,00
15:32:07	7	2.920,00
15:32:16	10	2.925,00
15:32:18	2.033	2.920,00
15:32:34	10	2.925,00
15:32:37	1.226	2.920,00
15:32:41	16	2.925,00
15:32:50	3	2.920,00
15:32:50	96	2.925,00
15:33:44	39	2.920,00
15:34:11	10	2.925,00
15:34:16	13	2.920,00
15:34:49	198	2.925,00
15:34:57	538	2.920,00
15:35:01	4	2.925,00
15:35:25	105	2.920,00
15:35:51	52	2.925,00
15:36:10	2.021	2.920,00
15:37:17	85	2.925,00
15:37:49	107	2.920,00
15:38:10	902	2.925,00
15:39:47	2	2.920,00
15:40:04	333	2.925,00
15:40:23	190	2.920,00
15:40:39	11	2.925,00
15:40:42	10	2.920,00
15:40:49	25	2.925,00
15:41:01	150	2.920,00
15:41:16	50	2.925,00
15:41:16	136	2.920,00
15:41:25	410	2.925,00
15:41:52	1.808	2.920,00
15:42:19	1	2.930,00
15:42:38	50	2.920,00
15:42:51	5	2.930,00
15:43:14	4	2.920,00
15:43:16	68	2.925,00
15:43:16	568	2.920,00
15:43:53	14	2.925,00
15:44:16	100	2.920,00
15:44:19	1.496	2.925,00
15:45:07	13	2.930,00
15:45:08	18	2.920,00
15:45:11	7.000	2.930,00
15:45:25	216	2.920,00
15:45:39	3	2.930,00
15:45:53	228	2.920,00
15:46:01	18	2.925,00
15:46:14	4	2.920,00
15:46:18	18	2.925,00
15:46:23	126	2.930,00
15:46:32	3	2.925,00
15:46:54	163	2.920,00
15:46:57	4	2.925,00
15:47:48	695	2.920,00
15:48:14	78	2.925,00
15:48:14	23	2.930,00
15:48:23	6	2.925,00
15:48:28	1.592	2.920,00
15:48:33	150	2.925,00
15:49:38	13	2.920,00
15:49:58	1.000	2.925,00
15:50:18	1	2.920,00
15:50:45	189	2.925,00
15:51:29	335	2.920,00
15:51:55	51	2.925,00
15:51:57	38	2.920,00
15:51:59	130	2.925,00
15:52:27	191	2.920,00
15:53:41	26	2.925,00
15:54:22	33	2.920,00
15:54:28	16	2.925,00
15:54:34	475	2.920,00
15:54:34	5	2.925,00
15:54:58	8	2.920,00
15:55:04	22	2.930,00
15:55:38	287	2.920,00
15:55:44	11	2.925,00
15:55:53	4	2.920,00
15:55:57	78	2.925,00
15:56:29	402	2.920,00
15:56:40	106	2.925,00
15:57:05	26	2.920,00
15:57:35	306	2.925,00
15:57:45	166	2.920,00
15:57:53	298	2.925,00
15:58:09	120	2.930,00
16:00:05	51	2.925,00
16:00:37	221	2.930,00
16:00:41	16	2.925,00
16:01:01	13	2.930,00
16:01:05	2.005	2.925,00
16:01:59	2.638	2.930,00
16:02:18	2.127	2.935,00
16:03:18	830	2.930,00
16:04:00	87	2.935,00
16:04:04	102	2.940,00
16:04:14	4.322	2.935,00
16:04:51	294	2.930,00
16:05:36	43	2.935,00
16:06:22	15	2.940,00
16:06:24	492	2.935,00
16:06:31	285	2.930,00
16:06:34	2	2.940,00
16:06:43	345	2.930,00
16:06:47	76	2.940,00
16:06:50	45	2.930,00
16:07:12	5	2.935,00
16:07:17	104	2.930,00
16:07:26	7	2.940,00
16:07:27	51	2.935,00
16:07:40	771	2.930,00
16:08:04	3	2.935,00
16:08:04	23	2.940,00
16:08:19	7.694	2.930,00
16:09:02	2.630	2.935,00
16:09:04	703	2.930,00
16:09:12	10.000	2.935,00
16:09:13	80	2.930,00
16:09:35	67	2.935,00
16:09:38	20.218	2.930,00
16:09:57	4	2.935,00
16:10:03	28	2.930,00
16:10:09	4	2.935,00
16:10:12	6.586	2.930,00
16:10:34	3	2.935,00
16:10:38	5.678	2.930,00
16:11:27	10	2.935,00
16:11:38	1	2.930,00
16:11:48	1	2.935,00
16:11:57	467	2.930,00
16:13:23	41	2.935,00
16:13:45	3.726	2.930,00
16:14:02	9	2.925,00
16:14:24	5	2.935,00
16:15:18	35	2.930,00
16:15:44	7	2.925,00
16:16:00	10	2.930,00
16:16:16	1.060	2.925,00
16:16:24	3	2.930,00
16:16:51	1.004	2.925,00
16:18:13	13	2.935,00
16:18:38	209	2.925,00
16:18:49	6	2.920,00
16:19:03	209	2.925,00
16:19:27	5	2.920,00
16:19:59	3.582	2.925,00
16:20:16	6	2.930,00
16:21:04	320	2.935,00
16:21:30	200	2.930,00
16:21:56	1	2.935,00
16:22:03	4.798	2.930,00
16:22:27	145	2.925,00
16:22:36	15	2.935,00
16:23:10	193	2.925,00
16:24:20	190	2.930,00
16:24:26	410	2.925,00
16:25:06	14	2.930,00
16:25:28	200	2.925,00
16:25:59	67	2.930,00
16:26:06	33	2.925,00
16:27:06	52	2.930,00
16:27:47	74	2.925,00
16:28:30	59	2.930,00
16:28:45	23	2.925,00
16:29:04	204	2.930,00
16:29:21	137	2.935,00
16:30:06	23	2.930,00
16:31:19	63	2.925,00
16:31:33	2	2.930,00
16:31:48	532	2.925,00
16:32:11	23	2.930,00
16:32:22	14.100	2.925,00
16:32:43	62	2.930,00
16:33:08	2.075	2.925,00
16:33:13	4	2.930,00
16:33:13	500	2.925,00
16:33:15	322	2.930,00
16:33:24	4.078	2.925,00
16:33:37	18	2.930,00
16:34:23	330	2.925,00
16:34:34	66	2.930,00
16:34:37	400	2.925,00
16:34:51	720	2.930,00
16:34:51	513	2.935,00
16:35:07	4	2.925,00
16:35:20	14	2.935,00
16:35:59	107	2.925,00
16:37:19	2	2.930,00
16:37:35	128	2.925,00
16:37:35	3	2.930,00
16:38:04	264	2.925,00
16:39:57	100	2.930,00
16:40:03	188	2.925,00
16:40:48	23	2.930,00
16:40:50	3	2.925,00
16:40:54	304	2.930,00
16:41:18	27	2.925,00
16:41:30	1	2.930,00
16:41:32	665	2.925,00
16:41:41	2.358	2.930,00
16:42:11	544	2.925,00
16:42:30	17	2.930,00
16:42:31	470	2.925,00
16:43:03	342	2.930,00
16:43:21	128	2.925,00
16:44:21	10	2.930,00
16:45:03	315	2.925,00
16:45:21	198	2.930,00
16:45:31	250	2.925,00
16:45:41	238	2.930,00
16:45:53	1.479	2.925,00
16:46:12	3	2.930,00
16:46:44	125	2.925,00
16:47:24	92	2.930,00
16:48:07	38	2.925,00
16:48:20	16	2.930,00
16:48:35	104	2.925,00
16:48:53	68	2.930,00
16:48:54	100	2.925,00
16:48:56	1.300	2.930,00
16:49:08	23	2.925,00
16:49:16	3	2.930,00
16:49:16	11	2.925,00
16:49:18	20	2.930,00
16:49:26	1.538	2.925,00
16:49:35	22	2.930,00
16:49:36	4.086	2.925,00
16:49:53	675	2.930,00
16:50:30	8	2.925,00
16:50:34	112	2.930,00
16:51:24	2.300	2.925,00
16:51:50	1.109	2.920,00
16:52:06	3.843	2.915,00
16:53:10	2	2.925,00
16:53:31	17	2.915,00
16:53:44	5	2.925,00
16:54:27	46	2.915,00
16:54:29	163	2.925,00
16:55:00	154	2.915,00
16:55:08	6	2.925,00
16:55:17	163	2.915,00
16:55:22	112	2.925,00
16:55:34	145	2.915,00
16:55:50	4.316	2.925,00
16:57:02	10	2.920,00
16:57:06	2.612	2.925,00
16:57:19	890	2.930,00
16:57:58	506	2.925,00
16:58:31	11	2.920,00
16:58:36	1	2.925,00
16:58:38	89	2.920,00
16:58:38	31	2.915,00
16:58:51	4.123	2.925,00
16:59:22	23	2.915,00
17:05:04	6	2.925,00
	P. Cierre	2.925,00
	962.038	2.942,207

	SUPV	
	24hs.	c/a: 1.940,00
11:00:20	212	1.945,00
11:00:21	601	1.950,00
11:00:43	1	1.945,00
11:00:43	10	1.935,00
11:00:43	10	1.925,00
11:00:43	13	1.920,00
11:00:58	10	1.925,00
11:01:32	20	1.945,00
11:01:37	38	1.940,00
11:01:37	38	1.945,00
11:01:45	190	1.930,00
11:01:45	104	1.920,00
11:01:45	53	1.915,00
11:01:57	1	1.945,00
11:02:42	3.731	1.920,00
11:03:06	1	1.940,00
11:03:16	163	1.920,00
11:03:16	1.329	1.940,00
11:04:04	2	1.920,00
11:04:05	1.544	1.940,00
11:04:25	347	1.925,00
11:04:59	1	1.940,00
11:05:03	5	1.925,00
11:05:21	1	1.935,00
11:05:22	3	1.925,00
11:05:24	1	1.935,00
11:05:27	6	1.925,00
11:05:34	20	1.935,00
11:05:46	20	1.925,00
11:06:08	1	1.935,00
11:06:13	10	1.930,00
11:06:32	2	1.935,00
11:06:39	265	1.930,00
11:06:47	11	1.925,00
11:07:58	231	1.930,00
11:08:12	578	1.925,00
11:08:19	387	1.930,00
11:09:34	597	1.925,00
11:11:03	115	1.930,00
11:11:39	5	1.925,00
11:11:50	1.280	1.930,00
11:14:02	120	1.925,00
11:14:14	168	1.920,00
11:14:30	100	1.925,00
11:14:49	150	1.920,00
11:15:10	2	1.910,00
11:15:16	7	1.920,00
11:15:42	180	1.910,00
11:15:57	20	1.915,00
11:16:00	35	1.920,00
11:17:08	63	1.910,00
11:17:37	30	1.920,00
11:17:51	45	1.910,00
11:18:01	258	1.915,00
11:18:07	3	1.910,00
11:18:07	787	1.905,00
11:18:28	525	1.900,00
11:18:46	119	1.915,00
11:18:55	2.450	1.900,00
11:19:12	700	1.910,00
11:19:19	25	1.905,00
11:19:31	20	1.915,00
11:20:17	22	1.910,00
11:20:52	4	1.915,00
11:21:23	421	1.910,00
11:23:20	240	1.905,00
11:23:45	169	1.900,00
11:23:47	110	1.910,00
11:23:52	5	1.900,00
11:23:59	4	1.910,00
11:24:05	67	1.905,00
11:24:24	391	1.900,00
11:24:28	2.966	1.910,00
11:24:57	96	1.905,00
11:25:15	2.651	1.915,00
11:25:33	30	1.905,00
11:25:36	801	1.915,00
11:26:32	208	1.910,00
11:27:18	10	1.905,00
11:27:21	1	1.915,00
11:28:54	271	1.900,00
11:29:12	1	1.910,00
11:29:23	6	1.900,00
11:29:45	2	1.910,00
11:29:46	239	1.900,00
11:30:04	21	1.905,00
11:30:07	402	1.895,00
11:31:00	3	1.905,00
11:32:00	4	1.900,00
11:32:20	2.704	1.895,00
11:34:27	3.705	1.890,00
11:34:43	278	1.895,00
11:35:09	6.703	1.890,00
11:35:14	301	1.895,00
11:35:20	994	1.890,00
11:35:33	200	1.885,00
11:35:33	45	1.880,00
11:35:38	239	1.885,00
11:35:40	472	1.880,00
11:35:41	2.453	1.890,00
11:37:22	6.076	1.895,00
11:37:43	9	1.890,00
11:37:54	13	1.900,00
11:37:56	200	1.895,00
11:38:03	346	1.890,00
11:38:10	2	1.900,00
11:39:03	1.987	1.895,00
11:39:24	1	1.900,00
11:39:34	199	1.890,00
11:40:17	1	1.900,00
11:40:25	22	1.890,00
11:40:29	105	1.900,00
11:40:48	1.095	1.890,00
11:41:32	158	1.895,00
11:41:38	153	1.900,00
11:41:40	1	1.890,00
11:41:53	10	1.900,00

VOLVER AL INICIO

11:42:02	36	1.890,00
11:42:11	13	1.900,00
11:42:21	1	1.890,00
11:42:25	1	1.900,00
11:42:27	749	1.890,00
11:42:40	783	1.900,00
11:43:25	30	1.890,00
11:43:37	171	1.900,00
11:44:12	1.907	1.890,00
11:44:17	3.821	1.900,00
11:45:08	10	1.890,00
11:45:26	450	1.895,00
11:45:50	15	1.900,00
11:46:32	10.084	1.890,00
11:47:32	1	1.900,00
11:47:40	7	1.885,00
11:47:50	2	1.900,00
11:48:08	45	1.885,00
11:49:09	1	1.900,00
11:49:35	2	1.895,00
11:50:16	79	1.885,00
11:50:24	68	1.895,00
11:50:54	15	1.890,00
11:50:54	3	1.895,00
11:51:58	126	1.885,00
11:52:25	100	1.890,00
11:52:25	213	1.895,00
11:52:49	67	1.885,00
11:53:07	47	1.895,00
11:53:16	5	1.885,00
11:53:25	1	1.895,00
11:53:27	17	1.885,00
11:53:50	4	1.895,00
11:54:19	1.875	1.885,00
11:55:24	183	1.880,00
11:56:14	15	1.885,00
11:56:24	9.211	1.880,00
11:57:02	4	1.875,00
11:57:12	19	1.885,00
11:57:17	26	1.875,00
11:57:29	13	1.885,00
11:57:35	2	1.880,00
11:58:16	293	1.875,00
11:58:46	80	1.880,00
12:00:54	634	1.875,00
12:00:54	51.674	1.870,00
12:00:54	76	1.875,00
12:00:58	173	1.870,00
12:01:02	526	1.875,00
12:01:33	5	1.880,00
12:02:06	3	1.875,00
12:02:07	81	1.880,00
12:02:12	1.067	1.875,00
12:02:18	178	1.870,00
12:02:50	260	1.875,00
12:03:10	27	1.870,00
12:03:13	32	1.875,00
12:03:19	247	1.870,00
12:03:20	1.013	1.875,00
12:04:03	3	1.870,00
12:04:31	255	1.875,00
12:05:19	99	1.870,00
12:05:40	1	1.875,00
12:05:43	2	1.870,00
12:05:43	7	1.875,00
12:06:40	22	1.870,00
12:06:45	28	1.875,00
12:07:14	2	1.880,00
12:07:33	40	1.875,00
12:07:45	10	1.880,00
12:07:56	102	1.870,00
12:08:46	488	1.880,00
12:09:41	12	1.875,00
12:09:54	2	1.880,00
12:10:06	25	1.875,00
12:10:17	90	1.880,00
12:10:27	1.000	1.875,00
12:10:32	54	1.885,00
12:10:43	10	1.870,00
12:10:57	1.486	1.875,00
12:11:11	2.584	1.870,00
12:11:18	52	1.885,00
12:11:48	1	1.880,00
12:12:30	312	1.875,00
12:13:42	1.480	1.870,00
12:15:09	76	1.875,00
12:15:12	14	1.870,00
12:15:14	3	1.875,00
12:15:33	133	1.870,00
12:16:13	1	1.875,00
12:16:39	9.881	1.870,00
12:17:15	150	1.865,00
12:17:32	100	1.870,00
12:18:03	65	1.865,00
12:18:03	1.643	1.860,00
12:18:28	40	1.855,00
12:18:32	469	1.860,00
12:18:43	18	1.855,00
12:18:44	3.533	1.860,00
12:19:05	8	1.855,00
12:19:19	500	1.860,00
12:19:37	139	1.855,00
12:19:43	39	1.860,00
12:19:49	37	1.855,00
12:19:50	313	1.860,00
12:19:57	163	1.865,00
12:20:02	10	1.860,00
12:20:07	4	1.865,00
12:20:22	1.164	1.855,00
12:20:30	1.500	1.860,00
12:21:04	103	1.855,00
12:21:08	152	1.860,00
12:22:17	333	1.855,00
12:22:27	245	1.850,00
12:22:53	2.716	1.855,00
12:23:36	1.811	1.860,00
12:24:20	137	1.855,00
12:24:21	26	1.860,00
12:24:27	171	1.855,00
12:25:04	11	1.850,00
12:25:15	202	1.860,00
12:25:31	85	1.850,00
12:25:37	38	1.855,00
12:25:44	244	1.850,00
12:26:07	4	1.860,00
12:26:09	2	1.850,00
12:26:11	1.106	1.860,00
12:26:34	98	1.855,00
12:26:52	1	1.850,00
12:26:52	102	1.855,00
12:26:52	2	1.860,00
12:27:52	62	1.855,00
12:27:53	222	1.860,00
12:27:55	3.446	1.865,00
12:27:55	301	1.870,00
12:27:55	15.649	1.875,00
12:28:06	160	1.860,00
12:28:25	20	1.875,00
12:28:53	143	1.860,00
12:28:58	47	1.875,00
12:29:45	918	1.865,00
12:29:50	50	1.860,00
12:30:00	2.361	1.870,00
12:30:25	82	1.860,00
12:30:38	158	1.870,00
12:31:17	222	1.860,00
12:31:33	1	1.870,00
12:32:03	197	1.865,00
12:32:06	676	1.870,00
12:33:49	150	1.875,00
12:34:06	129	1.870,00
12:34:32	2	1.875,00
12:35:13	1.365	1.870,00
12:36:19	13	1.875,00
12:36:20	322	1.870,00
12:36:32	16	1.875,00
12:36:58	474	1.870,00
12:39:13	55	1.875,00
12:40:00	1	1.870,00
12:40:07	7.066	1.875,00
12:41:39	141	1.870,00
12:43:02	278	1.875,00
12:44:08	30	1.870,00
12:44:08	1.620	1.875,00
12:45:24	1.510	1.870,00
12:45:46	423	1.875,00
12:46:05	400	1.870,00
12:46:19	51	1.875,00
12:47:12	32	1.870,00
12:47:41	421	1.875,00
12:48:30	1.000	1.870,00
12:49:09	5.561	1.875,00
12:50:44	2.232	1.880,00
12:51:42	237	1.885,00
12:51:57	5.575	1.890,00
12:53:00	136	1.895,00
12:54:48	15	1.885,00
12:55:34	60	1.895,00
12:55:40	40	1.885,00
12:55:49	1.011	1.895,00
12:56:33	35	1.885,00
12:56:47	40	1.895,00
12:56:55	56	1.885,00
12:56:58	106	1.895,00
12:57:59	37	1.885,00
12:59:29	545	1.895,00
13:00:07	500	1.900,00
13:00:50	18	1.895,00
13:01:14	665	1.900,00
13:01:41	8	1.895,00
13:02:12	3	1.900,00
13:02:29	99	1.895,00
13:02:35	81	1.900,00
13:02:42	424	1.905,00
13:02:50	76	1.895,00
13:04:30	11	1.905,00
13:04:59	15	1.900,00
13:05:21	122	1.905,00
13:06:05	574	1.900,00
13:07:29	773	1.905,00
13:07:29	1.420	1.910,00
13:07:29	2.947	1.915,00
13:07:56	2	1.905,00
13:08:31	1	1.910,00
13:08:46	5	1.900,00
13:08:49	4.161	1.910,00
13:11:37	40	1.900,00
13:12:08	391	1.910,00
13:12:23	5	1.900,00
13:13:33	200	1.910,00
13:14:05	64	1.900,00
13:14:54	1	1.910,00
13:15:15	4.989	1.900,00
13:15:28	12	1.895,00
13:15:43	251	1.900,00
13:16:32	30	1.895,00
13:16:34	181	1.900,00
13:17:16	92	1.895,00
13:17:49	7	1.900,00
13:18:21	127	1.895,00
13:19:33	350	1.900,00
13:20:28	1.442	1.895,00
13:21:51	72	1.900,00
13:21:57	1.520	1.895,00
13:23:56	250	1.900,00
13:24:48	7	1.895,00
13:24:59	522	1.900,00
13:25:19	334	1.895,00
13:25:22	294	1.890,00
13:26:04	463	1.900,00
13:26:36	2	1.890,00
13:26:49	2.000	1.900,00
13:27:03	833	1.895,00
13:27:22	762	1.890,00
13:28:14	11	1.885,00
13:28:22	1	1.895,00
13:28:24	362	1.885,00
13:29:50	2.165	1.880,00
13:30:13	20	1.875,00
13:30:29	5	1.890,00
13:30:43	3	1.875,00
13:30:46	52	1.890,00
13:30:49	1	1.875,00
13:31:01	188	1.880,00
13:31:32	53	1.890,00
13:31:42	20	1.880,00
13:31:43	104	1.890,00
13:32:16	2	1.880,00
13:32:20	1	1.890,00
13:32:33	13	1.880,00
13:33:14	1	1.890,00
13:33:29	288	1.880,00
13:33:29	366	1.875,00
13:34:16	10	1.890,00
13:34:23	264	1.880,00
13:34:23	400	1.885,00
13:34:23	487	1.890,00
13:34:47	84	1.880,00
13:36:12	24	1.890,00
13:36:21	28	1.880,00
13:36:25	32	1.890,00
13:36:42	164	1.880,00
13:36:44	5	1.890,00
13:37:14	4	1.880,00
13:37:29	2	1.890,00
13:37:35	5	1.880,00
13:37:50	1	1.890,00
13:38:01	50	1.880,00
13:38:15	156	1.890,00
13:39:07	1	1.880,00
13:39:48	5	1.885,00
13:40:00	2	1.880,00
13:40:01	94	1.890,00
13:40:14	46	1.880,00
13:40:38	52	1.885,00
13:41:15	101	1.880,00
13:43:08	363	1.875,00
13:44:33	22	1.880,00
13:45:11	1	1.885,00
13:45:12	341	1.875,00
13:45:14	236	1.870,00
13:45:34	5	1.885,00
13:45:47	80	1.880,00
13:46:02	25	1.870,00
13:46:29	114	1.880,00
13:48:15	237	1.870,00
13:49:46	25	1.880,00
13:50:08	76	1.870,00
13:51:08	248	1.880,00
13:51:57	533	1.875,00
13:52:12	589	1.880,00
13:53:03	2	1.875,00
13:53:12	8.090	1.880,00
13:53:48	9	1.885,00
13:54:09	4.862	1.880,00
13:55:45	60	1.885,00
13:55:59	424	1.880,00
13:56:48	52	1.885,00
13:56:48	8.016	1.880,00
13:58:16	30	1.875,00
13:58:56	1.571	1.880,00
13:59:46	1	1.885,00
14:00:13	1.218	1.880,00
14:00:26	2.006	1.875,00
14:00:32	1.700	1.880,00
14:00:58	46	1.875,00
14:01:29	111	1.880,00
14:03:35	19	1.875,00
14:04:16	18	1.880,00
14:04:34	1.871	1.875,00
14:05:27	1	1.870,00
14:06:07	645	1.875,00
14:06:50	700	1.880,00
14:06:55	10	1.870,00
14:07:43	26	1.875,00
14:08:03	1	1.880,00
14:08:18	3	1.875,00
14:08:30	5.924	1.880,00
14:08:30	20.483	1.885,00
14:09:30	5.730	1.890,00
14:09:58	13	1.875,00
14:10:40	2	1.890,00
14:11:11	221	1.880,00
14:12:17	1.899	1.875,00
14:13:32	381	1.870,00
14:14:26	6	1.875,00
14:14:27	15	1.870,00
14:14:27	15	1.875,00
14:14:41	209	1.870,00
14:15:26	5.080	1.875,00
14:17:41	22	1.870,00
14:17:54	2	1.880,00
14:18:09	105	1.870,00
14:18:27	51	1.880,00
14:18:57	20	1.870,00
14:19:18	1	1.880,00
14:19:27	16	1.870,00
14:20:25	3	1.880,00
14:21:54	149	1.875,00
14:22:08	26.500	1.880,00
14:22:14	62	1.875,00
14:22:19	5.048	1.880,00
14:22:19	20.300	1.885,00
14:22:27	106	1.880,00
14:24:04	1	1.875,00
14:24:05	808	1.880,00
14:24:55	362	1.885,00
14:25:07	131	1.880,00
14:25:43	1	1.875,00
14:26:50	40	1.880,00
14:27:55	12	1.875,00
14:28:01	143	1.880,00
14:29:13	1	1.875,00
14:29:22	1	1.880,00
14:30:03	6.555	1.875,00
14:30:09	46	1.880,00
14:30:23	3.280	1.875,00
14:30:24	81	1.880,00
14:31:34	3.280	1.875,00
14:31:35	13.618	1.880,00
14:37:33	60	1.875,00
14:37:59	11.501	1.880,00
14:39:47	2	1.875,00
14:39:54	1.100	1.870,00
14:40:17	1.000	1.865,00
14:40:23	526	1.870,00
14:42:51	1	1.865,00
14:43:08	5	1.870,00
14:43:28	10	1.865,00
14:44:05	516	1.870,00
14:45:50	2.501	1.865,00
14:46:05	12.211	1.870,00
14:53:39	20	1.865,00
14:54:00	321	1.860,00
14:54:03	9	1.870,00
14:54:30	4	1.860,00
14:54:51	2.431	1.865,00
14:55:58	162	1.860,00
14:56:13	70	1.865,00
14:56:49	5.000	1.860,00
14:56:58	20	1.865,00
14:58:08	12	1.860,00
14:59:52	132	1.865,00
15:00:24	3	1.860,00
15:01:07	254	1.865,00
15:02:02	11	1.860,00
15:02:19	372	1.865,00
15:04:03	9.712	1.860,00
15:04:59	9.746	1.865,00
15:06:03	5.001	1.870,00
15:06:56	2.500	1.865,00
15:07:33	5.000	1.870,00
15:07:42	2.500	1.865,00
15:07:44	45.445	1.870,00
15:10:05	2.500	1.865,00
15:10:08	5.540	1.870,00
15:10:10	1	1.865,00
15:10:22	10.165	1.870,00
15:12:24	2.500	1.865,00
15:12:36	676	1.870,00
15:13:32	2.500	1.865,00
15:13:43	16.117	1.870,00
15:13:56	9	1.865,00
15:14:06	1.702	1.870,00
15:14:23	75	1.865,00
15:14:33	3.400	1.870,00
15:15:07	9	1.865,00
15:15:19	5.358	1.870,00
15:15:47	10	1.865,00
15:15:53	1.679	1.870,00
15:16:05	15	1.865,00
15:16:11	1.662	1.870,00
15:17:15	30	1.865,00
15:17:48	3.501	1.870,00
15:18:02	5	1.865,00
15:18:04	3.043	1.870,00
15:18:31	192	1.865,00
15:18:33	10.000	1.870,00
15:18:38	1	1.865,00
15:19:07	61	1.870,00
15:20:08	102	1.865,00
15:20:10	1.363	1.870,00
15:21:13	20	1.865,00
15:21:33	107	1.870,00
15:22:09	555	1.865,00
15:22:45	3.146	1.870,00
15:24:24	500	1.865,00
15:25:24	337	1.870,00
15:26:30	1	1.865,00
15:27:21	3	1.870,00
15:27:36	2	1.865,00
15:27:39	43	1.870,00
15:28:29	1.010	1.865,00
15:29:14	1	1.870,00
15:29:41	2.500	1.865,00
15:30:01	3.526	1.870,00
15:32:09	23	1.865,00
15:32:25	69	1.870,00
15:32:50	1.396	1.865,00
15:33:34	2	1.870,00
15:33:41	2.505	1.865,00
15:35:45	2.681	1.870,00
15:35:58	9	1.865,00
15:36:21	1	1.870,00
15:36:24	539	1.865,00
15:37:58	1.633	1.870,00
15:39:01	28.679	1.865,00
15:39:57	2	1.860,00
15:40:10	52	1.865,00
15:41:38	3.913	1.860,00
15:41:40	18	1.855,00
15:42:16	5	1.860,00
15:42:50	17.294	1.855,00
15:43:01	2.028	1.860,00
15:44:01	1	1.855,00
15:44:23	418	1.860,00
15:46:17	2.510	1.855,00
15:46:29	443	1.860,00
15:48:37	1.641	1.855,00
15:48:44	1	1.860,00
15:48:52	2.480	1.855,00
15:49:26	1.368	1.860,00
15:51:33	1	1.855,00
15:51:45	503	1.860,00
15:53:13	131	1.855,00
15:53:25	340	1.850,00
15:53:34	4	1.855,00
15:53:57	336	1.860,00
15:54:34	412	1.855,00
15:55:13	193	1.850,00
15:55:23	216	1.855,00
15:55:34	2	1.860,00
15:56:03	136	1.855,00
15:56:28	119	1.860,00
15:57:14	40	1.855,00
15:57:25	37	1.860,00
15:58:05	8.000	1.855,00
15:58:17	100	1.860,00
15:58:24	30.504	1.850,00
15:59:17	352	1.855,00
15:59:17	4.648	1.850,00
15:59:20	2	1.860,00
16:01:20	48	1.850,00
16:01:20	29	1.860,00
16:01:31	400	1.850,00
16:01:44	268	1.860,00
16:02:22	2.500	1.855,00
16:02:39	10	1.860,00
16:03:06	50	1.855,00
16:03:06	1.899	1.850,00
16:03:10	640	1.860,00
16:03:39	35.001	1.850,00
16:04:42	53	1.855,00
16:06:31	101	1.860,00
16:06:47	1.106	1.855,00
16:07:03	3.577	1.850,00
16:07:43	2.325	1.855,00
16:08:17	53	1.850,00
16:08:27	7.741	1.855,00
16:10:46	2	1.860,00
16:10:50	10.620	1.855,00
16:11:17	125	1.850,00
16:11:31	574	1.855,00
16:12:41	1.300	1.850,00
16:13:11	2.718	1.855,00
16:14:16	15	1.850,00
16:14:19	1.689	1.855,00
16:16:09	402	1.850,00
16:17:18	260	1.855,00
16:17:39	43	1.850,00
16:17:46	9	1.855,00
16:18:00	1.225	1.850,00
16:19:26	10.901	1.855,00
16:20:41	1	1.850,00
16:20:43	94	1.855,00
16:21:50	11.500	1.850,00
16:22:56	1	1.845,00
16:23:04	74	1.850,00
16:23:05	25	1.845,00
16:23:07	63	1.850,00
16:23:44	1	1.845,00
16:23:45	15.880	1.850,00
16:25:32	90	1.845,00
16:25:34	1.365	1.850,00
16:26:02	69	1.845,00
16:26:06	427	1.850,00
16:26:25	121	1.855,00
16:26:36	170	1.845,00
16:27:10	20.006	1.855,00
16:28:52	300	1.850,00
16:28:52	167	1.855,00
16:28:52	650	1.860,00
16:30:26	51	1.850,00
16:30:33	837	1.860,00
16:33:10	437	1.855,00
16:33:42	180	1.860,00
16:33:57	295	1.855,00
16:34:08	1	1.860,00
16:34:12	38	1.855,00
16:34:13	150	1.860,00
16:34:24	80	1.855,00
16:34:33	7.502	1.860,00
16:35:20	13	1.855,00
16:35:38	20	1.860,00
16:35:40	507	1.855,00
16:35:45	1	1.860,00
16:36:04	60	1.855,00
16:36:08	137	1.860,00
16:36:41	1.100	1.855,00
16:36:44	796	1.860,00
16:37:23	220	1.855,00
16:38:06	1.693	1.860,00
16:39:30	10.259	1.855,00
16:40:30	111	1.860,00
16:40:30	9.369	1.855,00
16:41:20	1.420	1.860,00
16:41:57	47	1.855,00
16:42:52	269	1.860,00
16:47:07	280	1.855,00
16:47:09	1	1.860,00
16:47:48	10.000	1.855,00
16:48:24	169	1.860,00
16:50:41	1.333	1.855,00
16:51:00	1	1.860,00
16:51:10	155	1.855,00
16:51:35	10.774	1.860,00
16:52:34	39.492	1.865,00
16:52:57	9	1.860,00
16:53:04	100	1.865,00
16:53:11	66	1.860,00
16:53:11	464	1.855,00
16:53:22	85	1.870,00
16:54:07	412	1.865,00
16:54:29	40	1.860,00
16:54:31	5	1.865,00
16:54:56	487	1.860,00
16:55:32	390	1.865,00
16:56:20	380	1.860,00
16:56:48	2.030	1.865,00
16:57:20	915	1.860,00
16:57:47	1.110	1.870,00
16:58:31	361	1.875,00
16:59:16	200	1.865,00
16:59:28	50	1.870,00
16:59:37	150	1.860,00
16:59:57	8.893	1.875,00
	P. Cierre	1.865,00
	990.006	1.870,199

	TECO2	
	24hs.	c/a: 1.995,00
11:00:13	42	1.995,00
11:01:01	105	2.000,00
11:01:01	28	2.020,00
11:01:01	4.867	2.035,00
11:01:12	2	2.000,00
11:01:47	24	2.025,00
11:02:13	11	2.000,00
11:02:15	33	2.025,00
11:03:32	89	2.000,00
11:03:32	111	1.995,00
11:03:50	13	2.015,00
11:04:30	215	1.995,00
11:05:51	1	2.010,00
11:06:14	66	1.995,00
11:06:57	137	2.005,00
11:07:53	1	2.010,00
11:07:53	68	2.005,00
11:09:18	10	2.010,00
11:09:32	51	2.005,00
11:09:33	22	2.010,00
11:12:20	120	2.005,00
11:13:01	21	2.010,00
11:13:28	1.624	2.005,00
11:14:35	83	1.995,00
11:14:52	40	2.005,00
11:15:18	49	2.010,00
11:17:16	1	2.005,00
11:18:53	139	1.995,00
11:18:53	361	1.985,00
11:20:04	3	2.000,00
11:21:04	5	1.990,00
11:22:55	82	2.000,00
11:22:57	22	1.995,00
11:23:14	295	2.000,00

VOLVER AL INICIO

11:23:21	1.599	2.005,00
11:23:35	5	2.000,00
11:23:35	19.140	2.005,00
11:24:43	25	1.995,00
11:24:51	54	2.010,00
11:29:36	96	1.995,00
11:30:22	14	2.010,00
11:39:00	54	1.995,00
11:39:57	100	2.000,00
11:41:30	1	2.010,00
11:41:36	10	2.005,00
11:43:46	8	2.010,00
11:47:58	208	2.000,00
11:50:30	219	2.010,00
11:54:04	59	2.000,00
11:56:47	267	2.005,00
11:57:50	181	2.010,00
11:59:23	10	2.005,00
12:01:27	139	2.000,00
12:04:48	5	2.010,00
12:05:03	121	2.000,00
12:10:50	35	2.010,00
12:11:30	245	2.000,00
12:13:10	2	2.015,00
12:13:53	101	2.005,00
12:15:06	10	2.010,00
12:15:34	161	2.000,00
12:19:20	124	2.010,00
12:20:21	6	2.000,00
12:23:00	7	2.010,00
12:24:55	7	2.005,00
12:25:46	82	2.000,00
12:26:07	101	2.005,00
12:27:58	156	2.000,00
12:28:02	142	2.005,00
12:28:16	721	2.000,00
12:28:24	710	1.995,00
12:29:23	77	1.990,00
12:29:55	25	1.995,00
12:30:08	1	1.990,00
12:30:19	92	1.995,00
12:30:31	1.329	1.990,00
12:35:51	1	2.000,00
12:37:01	313	1.990,00
12:37:01	50	1.985,00
12:37:01	2.257	1.980,00
12:37:02	39	1.995,00
12:39:07	1.546	1.985,00
12:44:15	6	1.995,00
12:47:00	670	1.990,00
12:47:38	32	2.000,00
12:54:10	79	1.995,00
12:54:28	1.265	1.990,00
13:00:00	718	1.995,00
13:04:10	732	2.000,00
13:07:25	19	2.005,00
13:08:38	50	2.000,00
13:09:44	381	2.005,00
13:10:47	50	2.000,00
13:10:59	1	2.010,00
13:12:29	743	2.000,00
13:13:02	4	2.005,00
13:14:47	853	2.000,00
13:17:00	164	2.005,00
13:22:00	750	2.000,00
13:23:40	1	2.005,00
13:25:16	1	1.995,00
13:26:10	20	1.990,00
13:27:00	149	1.985,00
13:27:00	648	1.980,00
13:30:59	4	1.995,00
13:31:29	673	1.975,00
13:32:59	20	1.995,00
13:33:21	42	1.980,00
13:37:00	654	1.975,00
13:37:53	1	1.990,00
13:38:02	3	1.975,00
13:38:38	49	1.990,00
13:39:43	365	1.980,00
13:42:00	670	1.975,00
13:42:22	1	1.990,00
13:44:00	267	1.975,00
13:45:42	2.504	1.990,00
13:47:00	100	1.985,00
13:47:12	70	1.975,00
13:47:51	57	1.980,00
13:49:03	19	1.975,00
13:51:35	1.203	1.980,00
13:54:40	6	1.995,00
13:56:27	57	1.985,00
13:57:00	697	1.975,00
13:59:09	95	1.970,00
14:00:00	4	1.975,00
14:00:21	10	1.985,00
14:01:19	246	1.975,00
14:02:00	426	1.970,00
14:02:32	2	1.985,00
14:06:02	2.340	1.970,00
14:12:00	169	1.965,00
14:12:04	15	1.970,00
14:15:18	10	1.965,00
14:17:00	1.894	1.970,00
14:20:40	1.270	1.965,00
14:20:40	1.000	1.960,00
14:21:14	4.236	1.965,00
14:31:12	10	1.980,00
14:32:00	1.491	1.975,00
14:39:10	40	1.980,00
14:41:17	2	1.985,00
14:42:00	10	1.980,00
14:42:00	710	1.975,00
14:44:11	70	1.965,00
14:47:00	670	1.970,00
14:49:03	1.270	1.975,00
14:52:59	18	1.970,00
14:54:21	1	1.985,00
14:55:44	124	1.970,00
15:03:03	10	1.980,00
15:03:36	21.860	1.970,00
15:15:01	133	1.965,00
15:15:11	1	1.970,00
15:20:40	21	1.965,00
15:21:03	3.676	1.970,00
15:24:35	646	1.965,00
15:28:05	21	1.970,00
15:30:37	24	1.960,00
15:30:57	3.077	1.970,00
15:39:31	152	1.965,00
15:41:06	3	1.970,00
15:42:13	600	1.965,00
15:42:27	49	1.960,00
15:43:41	1.500	1.970,00
15:43:57	105	1.960,00
15:44:39	2	1.970,00
15:45:25	2.459	1.960,00
15:47:38	1	1.970,00
15:47:44	522	1.960,00
15:52:12	50	1.970,00
15:52:25	1.513	1.960,00
15:52:50	2.426	1.955,00
15:53:54	28	1.960,00
15:53:54	290	1.955,00
15:54:21	3	1.960,00
15:54:40	75	1.950,00
15:54:44	22	1.955,00
15:54:57	5.536	1.950,00
15:57:18	170	1.945,00
15:57:34	2.000	1.955,00
15:57:35	300	1.950,00
15:57:35	500	1.955,00
15:57:39	3.220	1.950,00
16:03:26	170	1.955,00
16:03:38	3.353	1.960,00
16:05:02	2	1.965,00
16:05:21	127	1.960,00
16:05:51	1	1.965,00
16:05:52	413	1.960,00
16:07:31	1	1.965,00
16:07:34	937	1.960,00
16:07:51	1.363	1.955,00
16:10:38	720	1.965,00
16:10:59	214	1.960,00
16:12:35	1	1.965,00
16:12:39	248	1.960,00
16:14:47	6.500	1.965,00
16:17:29	196	1.960,00
16:20:47	50	1.965,00
16:21:15	150	1.950,00
16:23:34	1.848	1.960,00
16:25:30	1.010	1.965,00
16:26:01	351	1.960,00
16:27:59	733	1.965,00
16:28:47	45	1.960,00
16:29:03	3	1.970,00
16:29:05	31	1.960,00
16:30:02	30	1.965,00
16:30:19	150	1.960,00
16:31:49	79	1.970,00
16:34:15	250	1.965,00
16:34:22	253	1.970,00
16:34:53	185	1.965,00
16:36:00	6.583	1.970,00
16:38:57	548	1.965,00
16:38:57	4.166	1.960,00
16:40:10	134	1.955,00
16:40:51	7	1.970,00
16:44:45	220	1.960,00
16:47:41	134	1.955,00
16:50:32	70	1.965,00
16:52:40	1.020	1.960,00
16:53:24	150	1.970,00
16:53:25	2	1.960,00
16:54:01	51	1.970,00
16:54:22	112	1.965,00
16:55:01	69	1.960,00
16:56:14	7.892	1.970,00
16:58:31	42	1.960,00
	P. Cierre	1.970,00
	161.915	1.976,755

	TGNO4	
	24hs.	c/a: 3.320,00
11:00:02	20.304	3.350,00
11:00:56	31	3.345,00
11:01:10	1.600	3.350,00
11:01:26	1.000	3.345,00
11:01:27	1.454	3.350,00
11:01:45	20	3.340,00
11:01:45	363	3.345,00
11:01:57	240	3.340,00
11:02:22	269	3.345,00
11:02:48	71	3.350,00
11:03:18	741	3.345,00
11:03:22	101	3.340,00
11:03:22	130	3.325,00
11:03:22	12	3.320,00
11:03:22	100	3.310,00
11:03:22	551	3.300,00
11:03:41	40	3.345,00
11:03:42	586	3.350,00
11:04:24	40	3.315,00
11:04:26	53	3.350,00
11:04:30	34	3.315,00
11:04:32	10	3.350,00
11:04:34	10	3.315,00
11:04:35	1.160	3.350,00
11:04:35	2	3.315,00
11:04:47	2	3.345,00
11:04:52	2	3.315,00
11:04:53	20	3.345,00
11:04:58	145	3.315,00
11:05:17	56	3.345,00
11:05:38	46	3.330,00
11:05:39	100	3.345,00
11:05:39	336	3.330,00
11:05:52	814	3.315,00
11:06:17	56	3.310,00
11:06:17	45	3.315,00
11:06:21	7	3.310,00
11:06:24	120	3.315,00
11:06:48	136	3.330,00
11:06:48	20	3.335,00
11:06:48	369	3.340,00
11:07:10	18	3.320,00
11:07:17	1.140	3.330,00
11:07:47	62	3.320,00
11:07:59	57	3.330,00
11:08:06	120	3.320,00
11:08:06	280	3.315,00
11:08:09	8	3.330,00
11:08:22	37	3.320,00
11:08:56	207	3.315,00
11:09:45	4	3.320,00
11:09:45	328	3.325,00
11:09:54	347	3.330,00
11:09:55	20	3.315,00
11:10:02	21	3.325,00
11:10:02	389	3.330,00
11:10:44	101	3.320,00
11:10:51	259	3.330,00
11:11:20	1.158	3.335,00
11:12:38	335	3.330,00
11:12:43	752	3.335,00
11:13:51	248	3.340,00
11:13:59	3	3.335,00
11:14:12	703	3.340,00
11:14:19	322	3.335,00
11:14:27	1.322	3.340,00
11:15:23	2.000	3.345,00
11:15:42	35	3.350,00
11:15:59	5	3.345,00
11:16:00	300	3.350,00
11:16:22	646	3.345,00
11:16:51	1	3.340,00
11:16:57	1.039	3.345,00
11:17:12	5	3.350,00
11:17:26	5	3.345,00
11:17:32	141	3.340,00
11:17:37	15	3.345,00
11:17:42	279	3.350,00
11:18:00	12	3.345,00
11:18:08	5.114	3.350,00
11:19:07	20	3.345,00
11:19:07	10	3.350,00
11:19:20	78	3.345,00
11:19:37	200	3.350,00
11:19:39	20	3.345,00
11:19:39	460	3.350,00
11:19:43	100	3.345,00
11:20:04	15.288	3.350,00
11:20:44	200	3.355,00
11:20:44	600	3.360,00
11:21:20	675	3.370,00
11:22:25	885	3.380,00
11:22:25	28	3.385,00
11:22:39	118	3.375,00
11:22:41	598	3.385,00
11:22:43	531	3.375,00
11:22:50	32	3.385,00
11:23:05	59	3.375,00
11:23:11	1	3.385,00
11:23:12	236	3.375,00
11:23:26	164	3.380,00
11:23:26	59	3.375,00
11:23:26	228	3.385,00
11:23:28	59	3.375,00
11:23:31	19	3.380,00
11:23:37	68	3.375,00
11:23:44	4	3.385,00
11:23:44	433	3.380,00
11:23:45	328	3.385,00
11:23:48	187	3.395,00
11:23:48	162	3.375,00
11:23:56	83	3.385,00
11:23:56	59	3.375,00
11:23:56	521	3.385,00
11:23:56	1.968	3.400,00
11:23:58	59	3.375,00
11:24:03	2	3.385,00
11:24:03	59	3.375,00
11:24:04	99	3.395,00
11:24:08	487	3.375,00
11:24:30	14	3.385,00
11:24:30	90	3.395,00
11:24:30	46	3.400,00
11:24:36	294	3.395,00
11:24:37	59	3.375,00
11:24:43	132	3.395,00
11:25:08	233	3.380,00
11:25:13	29	3.395,00
11:25:21	1	3.390,00
11:25:21	59	3.375,00
11:25:22	706	3.380,00
11:25:32	171	3.390,00
11:25:32	2.329	3.400,00
11:25:35	85	3.385,00
11:25:55	4.329	3.400,00
11:26:32	1	3.410,00
11:26:33	145	3.400,00
11:26:42	180	3.410,00
11:26:44	58	3.400,00
11:26:50	1	3.410,00
11:26:50	242	3.400,00
11:27:13	733	3.410,00
11:27:15	1	3.425,00
11:27:15	153	3.435,00
11:27:15	125	3.445,00
11:27:15	1.690	3.450,00
11:27:18	205	3.400,00
11:27:27	30	3.425,00
11:27:27	930	3.400,00
11:27:35	1	3.410,00
11:27:37	480	3.415,00
11:27:37	500	3.420,00
11:27:37	17	3.435,00
11:27:37	261	3.450,00
11:27:38	232	3.400,00
11:27:45	1	3.425,00
11:27:47	174	3.400,00
11:27:52	141	3.425,00
11:27:52	763	3.405,00
11:27:55	67	3.400,00
11:28:01	1	3.410,00
11:28:07	228	3.400,00
11:28:22	20	3.405,00
11:28:22	5	3.410,00
11:28:23	58	3.400,00
11:28:25	21	3.410,00
11:28:26	174	3.400,00
11:28:37	7	3.410,00
11:28:37	351	3.400,00
11:29:05	8	3.410,00
11:29:05	271	3.400,00
11:29:13	15	3.410,00
11:29:13	108	3.400,00
11:29:18	136	3.410,00
11:29:28	290	3.400,00
11:29:39	4	3.410,00
11:29:40	116	3.400,00
11:29:57	87	3.410,00
11:29:57	1.142	3.400,00
11:30:08	116	3.395,00
11:30:08	376	3.390,00
11:30:37	58	3.395,00
11:30:37	30	3.405,00
11:30:37	468	3.410,00
11:30:43	200	3.395,00
11:30:47	98	3.390,00
11:30:49	1.116	3.405,00
11:30:56	135	3.390,00
11:31:19	58	3.395,00
11:31:19	47	3.400,00
11:32:11	1	3.390,00
11:32:23	402	3.400,00
11:32:37	33	3.390,00
11:32:38	3.368	3.400,00
11:36:04	45	3.395,00
11:36:04	2.220	3.390,00
11:36:13	306	3.400,00
11:36:14	125	3.390,00
11:36:24	108	3.400,00
11:36:24	480	3.390,00
11:36:33	125	3.385,00
11:36:48	125	3.390,00
11:36:51	50	3.395,00
11:36:51	143	3.400,00
11:37:14	12	3.395,00
11:37:35	1.921	3.400,00
11:37:51	245	3.405,00
11:38:26	1.000	3.390,00
11:38:36	220	3.400,00
11:39:53	462	3.395,00
11:39:54	1	3.390,00
11:39:56	9	3.395,00
11:40:14	29	3.390,00
11:40:25	224	3.400,00
11:40:55	19	3.390,00
11:41:10	172	3.400,00
11:41:27	32	3.395,00
11:41:33	1.731	3.400,00
11:41:49	268	3.395,00
11:42:13	10	3.400,00
11:42:26	4	3.390,00
11:42:52	569	3.395,00
11:43:13	21	3.390,00
11:43:16	1	3.400,00
11:43:19	58	3.390,00
11:43:25	567	3.395,00
11:44:10	49	3.400,00
11:44:27	36	3.390,00
11:44:32	2.259	3.400,00
11:45:00	1.809	3.390,00
11:45:08	107	3.400,00
11:45:33	31	3.390,00
11:45:52	9	3.400,00
11:45:55	1.435	3.390,00
11:46:01	6	3.395,00
11:46:14	6	3.385,00
11:46:16	194	3.395,00
11:46:20	292	3.400,00
11:46:56	138	3.395,00
11:48:20	70	3.400,00
11:48:45	79	3.390,00
11:48:54	2.840	3.400,00
11:49:48	4	3.390,00
11:49:56	5.435	3.400,00
11:50:26	15	3.390,00
11:50:27	7.591	3.400,00
11:52:27	30	3.405,00
11:52:27	19	3.400,00
11:52:34	131	3.405,00
11:52:47	30	3.400,00
11:53:00	90	3.405,00
11:53:02	349	3.400,00
11:53:21	15	3.405,00
11:53:26	6	3.400,00
11:53:41	1.941	3.405,00
11:55:57	100	3.410,00
11:55:58	174	3.405,00
11:56:17	20	3.410,00
11:56:17	145	3.405,00
11:56:23	2	3.410,00
11:56:23	116	3.405,00
11:56:35	5	3.410,00
11:56:40	745	3.405,00
11:56:59	238	3.410,00
11:56:59	50	3.415,00
11:57:03	100	3.410,00
11:57:07	94	3.405,00
11:57:44	64	3.410,00
11:57:44	229	3.415,00
11:57:52	76	3.405,00
11:58:07	261	3.410,00
11:58:23	130	3.405,00
11:58:48	239	3.410,00
11:58:48	213	3.415,00
11:59:09	1.020	3.410,00
12:00:45	2.384	3.415,00
12:00:58	153	3.405,00
12:01:24	1	3.410,00
12:01:29	1	3.405,00
12:01:39	3	3.410,00
12:01:39	132	3.415,00
12:02:00	14.391	3.420,00
12:02:26	359	3.430,00
12:02:47	2.500	3.420,00
12:03:00	635	3.430,00
12:03:07	195	3.420,00
12:04:04	5	3.425,00
12:04:05	11	3.420,00
12:04:06	510	3.425,00
12:04:06	1.857	3.430,00
12:04:21	20	3.425,00
12:04:22	7	3.430,00
12:04:26	1.064	3.425,00
12:04:59	3.505	3.420,00
12:06:19	14	3.425,00
12:06:32	114	3.420,00
12:06:42	17	3.415,00
12:06:46	286	3.420,00
12:07:19	648	3.425,00
12:07:38	30	3.420,00
12:07:47	10	3.425,00
12:08:16	40	3.420,00
12:08:20	65	3.425,00
12:08:49	269	3.420,00
12:09:11	114	3.425,00
12:09:14	500	3.420,00
12:09:26	3.828	3.425,00
12:10:02	9	3.420,00
12:10:02	1	3.415,00
12:10:11	250	3.420,00
12:10:23	583	3.425,00
12:10:54	56	3.420,00
12:11:04	2.366	3.425,00
12:11:17	500	3.420,00
12:11:21	1.159	3.425,00
12:11:26	85	3.420,00
12:11:42	99	3.425,00
12:11:54	30	3.420,00
12:12:10	753	3.425,00
12:12:13	50	3.420,00
12:12:28	1.490	3.425,00
12:13:10	163	3.420,00
12:13:16	14	3.425,00
12:13:23	1	3.420,00
12:13:31	1.352	3.425,00
12:14:18	10	3.420,00
12:14:30	99	3.425,00
12:14:52	69	3.420,00
12:15:36	27	3.425,00
12:15:57	40	3.420,00
12:16:12	38	3.425,00
12:16:14	10	3.420,00
12:16:24	324	3.425,00
12:17:04	860	3.430,00
12:17:11	36	3.425,00
12:17:30	3	3.430,00
12:17:40	164	3.425,00
12:18:04	3	3.430,00
12:18:07	40	3.420,00
12:18:10	45	3.425,00
12:18:17	726	3.430,00
12:18:50	17	3.420,00
12:18:58	294	3.430,00
12:19:06	62	3.420,00
12:19:23	17	3.430,00
12:20:02	185	3.420,00
12:20:48	3.697	3.430,00
12:21:04	9.990	3.440,00
12:21:07	1	3.445,00
12:21:14	50	3.440,00
12:21:26	6	3.445,00
12:21:40	6.201	3.440,00
12:22:15	64	3.430,00
12:22:31	2.252	3.440,00
12:22:54	660	3.430,00
12:23:20	1.721	3.440,00
12:23:44	1	3.445,00
12:23:55	194	3.440,00
12:24:14	5	3.430,00
12:24:15	20	3.435,00
12:24:15	1.020	3.440,00
12:24:31	2.408	3.430,00
12:24:57	5	3.420,00
12:25:19	40	3.430,00
12:25:38	1.507	3.420,00
12:26:02	5.939	3.415,00
12:26:33	8.564	3.410,00
12:26:47	3.606	3.405,00
12:27:00	774	3.400,00
12:27:04	217	3.405,00
12:27:05	3	3.400,00
12:27:09	225	3.405,00
12:27:15	2.678	3.400,00
12:27:31	13	3.405,00
12:28:09	222	3.395,00
12:28:09	1.314	3.390,00
12:28:16	727	3.385,00
12:28:32	1.211	3.380,00
12:28:51	3.388	3.375,00
12:29:03	70	3.370,00
12:29:08	84	3.360,00
12:29:10	548	3.370,00
12:29:16	1.508	3.360,00
12:29:16	14	3.355,00
12:29:22	200	3.360,00
12:29:53	854	3.375,00
12:30:29	15	3.385,00
12:30:49	150	3.400,00
12:31:27	20	3.385,00
12:31:27	9.994	3.375,00
12:31:45	37	3.365,00
12:31:52	5	3.375,00
12:32:04	1.697	3.365,00
12:32:04	8.298	3.360,00
12:32:22	56	3.365,00
12:32:40	11	3.355,00
12:32:49	5.000	3.360,00
12:33:09	8.162	3.355,00
12:34:04	1	3.350,00
12:34:05	1.167	3.355,00
12:34:42	1	3.350,00
12:34:44	59	3.355,00
12:35:13	155	3.350,00
12:35:39	4.385	3.355,00
12:35:52	173	3.350,00
12:36:07	199	3.355,00
12:36:48	5	3.350,00
12:36:58	606	3.355,00
12:38:29	1	3.350,00
12:38:32	5.522	3.355,00
12:38:57	1	3.360,00
12:38:57	173	3.365,00
12:39:24	1	3.390,00
12:39:25	15	3.365,00
12:39:25	54	3.360,00
12:39:58	23	3.375,00
12:40:17	31	3.360,00
12:40:17	5.724	3.355,00

VOLVER AL INICIO

12:40:56	90	3.350,00
12:40:58	418	3.355,00
12:42:04	1	3.350,00
12:42:25	150	3.355,00
12:42:31	5.889	3.350,00
12:44:10	32	3.345,00
12:44:15	785	3.350,00
12:44:40	250	3.345,00
12:44:42	116	3.350,00
12:45:20	4.435	3.345,00
12:48:03	10	3.340,00
12:48:03	374	3.345,00
12:48:42	51	3.340,00
12:48:51	713	3.345,00
12:49:59	4.922	3.340,00
12:50:56	300	3.335,00
12:50:56	4	3.340,00
12:51:06	27	3.335,00
12:51:15	125	3.340,00
12:52:48	41	3.335,00
12:52:50	1.185	3.340,00
12:53:42	508	3.335,00
12:53:47	288	3.340,00
12:53:51	141	3.335,00
12:53:53	25	3.340,00
12:54:09	23	3.345,00
12:54:21	398	3.340,00
12:55:07	15	3.335,00
12:55:46	100	3.340,00
12:55:46	741	3.335,00
12:56:04	16	3.330,00
12:56:20	183	3.335,00
12:57:04	20	3.330,00
12:57:12	627	3.335,00
12:57:23	59	3.330,00
12:57:34	64	3.335,00
12:57:40	15.449	3.330,00
12:58:59	178	3.325,00
12:59:34	250	3.320,00
13:00:00	166	3.325,00
13:00:14	1.495	3.320,00
13:00:24	21	3.325,00
13:00:29	835	3.320,00
13:00:44	6.473	3.325,00
13:01:51	2	3.320,00
13:01:56	10	3.325,00
13:01:59	1	3.320,00
13:02:11	4	3.325,00
13:03:00	39	3.320,00
13:04:41	7.423	3.325,00
13:06:11	60	3.320,00
13:06:16	255	3.325,00
13:06:29	2.272	3.320,00
13:06:47	1	3.315,00
13:06:48	10.920	3.320,00
13:09:46	60	3.315,00
13:09:48	146	3.320,00
13:10:18	10	3.315,00
13:11:04	5.348	3.320,00
13:12:31	1	3.330,00
13:12:49	1	3.340,00
13:13:38	10	3.325,00
13:14:05	1.309	3.340,00
13:14:44	1.105	3.325,00
13:16:16	539	3.320,00
13:17:07	8.487	3.315,00
13:17:25	31	3.310,00
13:18:06	3.530	3.315,00
13:21:05	60	3.310,00
13:21:13	10	3.315,00
13:21:16	391	3.310,00
13:22:00	242	3.315,00
13:22:08	3.154	3.310,00
13:22:20	13	3.305,00
13:22:32	5.738	3.310,00
13:22:58	52	3.305,00
13:23:19	1.000	3.310,00
13:23:22	322	3.305,00
13:23:26	522	3.310,00
13:23:28	1	3.305,00
13:23:57	380	3.310,00
13:24:25	150	3.305,00
13:24:36	5.681	3.310,00
13:30:22	10.141	3.305,00
13:31:58	8.556	3.300,00
13:31:58	1.815	3.305,00
13:32:38	531	3.300,00
13:33:56	2.556	3.305,00
13:35:20	1.000	3.300,00
13:35:49	6	3.305,00
13:36:04	25	3.300,00
13:36:04	2.826	3.305,00
13:37:27	10.677	3.300,00
13:37:31	20	3.280,00
13:37:31	795	3.275,00
13:38:39	400	3.295,00
13:38:39	2.547	3.300,00
13:39:11	20	3.305,00
13:39:11	132	3.340,00
13:39:20	15	3.335,00
13:39:20	35	3.340,00
13:40:11	17	3.310,00
13:40:23	15	3.305,00
13:40:43	46	3.310,00
13:40:57	10	3.305,00
13:40:57	167	3.300,00
13:40:57	400	3.285,00
13:40:57	49	3.280,00
13:41:05	128	3.300,00
13:41:28	10	3.315,00
13:41:45	5	3.300,00
13:41:51	2	3.315,00
13:42:07	1	3.300,00
13:42:08	60	3.315,00
13:42:13	58	3.305,00
13:42:32	25	3.315,00
13:43:00	50	3.305,00
13:43:20	1.408	3.315,00
13:43:56	10	3.320,00
13:44:08	10	3.315,00
13:44:14	530	3.320,00
13:45:30	205	3.315,00
13:45:46	3	3.320,00
13:45:46	858	3.315,00
13:46:00	489	3.305,00
13:46:03	1.500	3.310,00
13:46:20	305	3.315,00
13:47:52	3	3.310,00
13:47:52	20	3.305,00
13:48:20	30	3.310,00
13:48:26	162	3.315,00
13:49:45	23	3.310,00
13:50:21	218	3.315,00
13:50:36	77	3.310,00
13:50:40	1	3.305,00
13:50:43	2	3.315,00
13:50:48	2.253	3.305,00
13:51:19	361	3.300,00
13:51:45	78	3.305,00
13:53:42	159	3.300,00
13:54:19	15	3.305,00
13:54:26	3.587	3.300,00
13:55:03	1.254	3.285,00
13:55:23	400	3.295,00
13:55:30	1.241	3.300,00
13:57:00	18	3.295,00
13:57:00	138	3.290,00
13:59:25	232	3.300,00
13:59:58	319	3.295,00
13:59:58	1.012	3.290,00
13:59:58	3.259	3.285,00
14:01:43	1	3.280,00
14:01:55	232	3.285,00
14:02:06	203	3.280,00
14:02:55	702	3.285,00
14:03:22	8	3.280,00
14:03:38	56	3.285,00
14:04:01	539	3.280,00
14:04:27	1.753	3.275,00
14:04:58	57	3.270,00
14:05:16	78	3.260,00
14:06:37	35	3.265,00
14:07:10	3.003	3.275,00
14:07:31	30	3.265,00
14:07:52	13.103	3.275,00
14:09:32	3	3.270,00
14:09:32	17	3.275,00
14:09:45	10	3.270,00
14:09:47	6.117	3.275,00
14:09:48	904	3.270,00
14:10:23	755	3.275,00
14:12:09	10	3.270,00
14:12:38	2.185	3.275,00
14:14:08	588	3.270,00
14:14:08	745	3.265,00
14:14:08	163	3.260,00
14:14:12	350	3.270,00
14:14:23	256	3.275,00
14:15:14	608	3.270,00
14:17:27	176	3.275,00
14:17:31	371	3.260,00
14:19:49	6	3.270,00
14:19:53	150	3.260,00
14:20:50	257	3.270,00
14:21:36	183	3.265,00
14:24:38	1.614	3.260,00
14:25:03	10	3.255,00
14:25:08	60	3.260,00
14:25:19	7	3.255,00
14:25:20	6.379	3.260,00
14:28:34	18	3.255,00
14:29:34	45	3.260,00
14:29:41	88	3.255,00
14:29:45	210	3.260,00
14:29:48	149	3.255,00
14:29:59	19	3.260,00
14:30:11	10	3.255,00
14:30:14	3.244	3.260,00
14:33:42	54	3.255,00
14:33:51	332	3.260,00
14:34:00	80	3.255,00
14:34:25	1.232	3.260,00
14:35:23	251	3.265,00
14:36:09	53	3.260,00
14:37:07	506	3.265,00
14:38:12	231	3.260,00
14:39:36	1.203	3.265,00
14:43:46	49	3.260,00
14:43:55	1.872	3.265,00
14:45:10	339	3.270,00
14:45:23	1	3.260,00
14:45:26	685	3.270,00
14:45:39	6	3.300,00
14:45:44	1	3.310,00
14:45:50	16	3.280,00
14:46:01	1	3.295,00
14:46:22	1	3.300,00
14:46:31	2	3.280,00
14:46:48	50	3.285,00
14:47:15	422	3.305,00
14:49:30	1	3.315,00
14:49:30	582	3.320,00
14:50:21	201	3.315,00
14:53:21	87	3.310,00
14:57:07	76	3.315,00
14:58:52	229	3.310,00
14:59:19	132	3.320,00
15:00:10	232	3.325,00
15:00:50	2	3.320,00
15:02:03	6	3.325,00
15:02:19	876	3.320,00
15:06:22	10	3.315,00
15:06:30	1.399	3.320,00
15:07:08	1	3.325,00
15:07:28	1	3.320,00
15:08:07	112	3.325,00
15:08:11	8	3.320,00
15:08:18	2.292	3.325,00
15:09:31	40	3.320,00
15:10:48	677	3.325,00
15:11:03	44	3.320,00
15:11:24	527	3.325,00
15:12:24	12.916	3.330,00
15:12:38	8	3.335,00
15:13:26	37	3.340,00
15:13:49	5	3.335,00
15:13:51	81	3.325,00
15:13:59	15	3.335,00
15:13:59	2	3.340,00
15:14:49	6	3.335,00
15:15:14	867	3.340,00
15:16:00	700	3.335,00
15:16:54	1.385	3.340,00
15:17:53	450	3.345,00
15:18:11	22	3.340,00
15:18:24	470	3.345,00
15:19:27	27	3.330,00
15:20:07	12	3.345,00
15:20:18	5.243	3.350,00
15:20:44	19	3.340,00
15:20:44	226	3.330,00
15:21:03	231	3.335,00
15:21:48	2.281	3.330,00
15:21:57	29	3.350,00
15:23:34	100	3.340,00
15:23:47	972	3.330,00
15:24:41	739	3.345,00
15:24:54	1	3.350,00
15:25:24	1.401	3.345,00
15:25:54	13	3.350,00
15:26:33	22	3.335,00
15:26:48	22	3.345,00
15:26:48	625	3.350,00
15:28:01	88	3.345,00
15:28:11	1.557	3.350,00
15:29:17	10	3.355,00
15:29:25	510	3.350,00
15:29:53	381	3.355,00
15:30:21	763	3.350,00
15:30:55	6	3.335,00
15:31:18	511	3.345,00
15:31:32	121	3.350,00
15:33:28	189	3.335,00
15:33:40	851	3.330,00
15:34:13	189	3.335,00
15:34:13	104	3.340,00
15:35:09	15	3.325,00
15:35:42	230	3.340,00
15:36:06	1	3.345,00
15:36:36	420	3.340,00
15:37:24	231	3.345,00
15:37:35	34	3.330,00
15:39:56	700	3.345,00
15:39:59	24	3.340,00
15:39:59	63	3.335,00
15:39:59	424	3.345,00
15:40:55	916	3.330,00
15:41:23	4.128	3.325,00
15:43:08	25	3.335,00
15:43:09	201	3.340,00
15:43:12	1	3.320,00
15:43:35	59	3.335,00
15:44:25	807	3.320,00
15:44:46	6	3.330,00
15:44:56	251	3.320,00
15:45:01	105	3.325,00
15:46:03	640	3.315,00
15:46:08	75	3.310,00
15:46:12	1	3.305,00
15:47:31	492	3.315,00
15:47:31	309	3.320,00
15:49:15	634	3.305,00
15:49:16	6	3.300,00
15:49:18	183	3.305,00
15:50:08	4	3.310,00
15:50:39	311	3.320,00
15:51:09	3	3.325,00
15:51:54	1.371	3.320,00
15:53:12	10	3.310,00
15:53:43	2.679	3.320,00
15:56:26	100	3.310,00
15:56:47	1.263	3.320,00
15:58:09	19	3.310,00
15:58:09	1.181	3.300,00
15:58:37	88	3.320,00
15:59:45	42	3.310,00
16:00:30	1	3.300,00
16:00:49	5.328	3.320,00
16:02:46	42	3.325,00
16:03:36	309	3.320,00
16:04:00	2	3.325,00
16:04:06	2	3.330,00
16:04:18	98	3.320,00
16:04:27	450	3.335,00
16:04:27	5.617	3.340,00
16:06:37	131	3.320,00
16:08:26	17	3.335,00
16:09:04	9	3.325,00
16:09:04	193	3.335,00
16:09:43	209	3.345,00
16:11:02	23	3.340,00
16:11:35	40	3.345,00
16:11:44	1.591	3.350,00
16:12:10	81	3.345,00
16:13:22	40	3.350,00
16:13:25	1	3.345,00
16:14:11	7.767	3.350,00
16:16:05	30	3.355,00
16:16:09	204	3.350,00
16:16:50	320	3.355,00
16:17:00	305	3.350,00
16:17:18	1.117	3.355,00
16:17:22	2.617	3.360,00
16:17:30	38	3.370,00
16:18:07	45	3.375,00
16:19:17	2	3.380,00
16:19:25	717	3.375,00
16:20:12	35	3.360,00
16:20:59	3.000	3.370,00
16:21:20	615	3.360,00
16:21:29	4	3.355,00
16:21:57	224	3.365,00
16:21:57	526	3.370,00
16:23:57	2.214	3.355,00
16:23:57	7.796	3.350,00
16:24:01	220	3.365,00
16:24:04	20	3.370,00
16:24:05	2.117	3.365,00
16:24:20	264	3.360,00
16:24:40	33	3.355,00
16:26:33	2	3.345,00
16:27:16	567	3.355,00
16:28:57	29	3.360,00
16:29:12	10	3.350,00
16:29:12	290	3.360,00
16:29:45	1	3.345,00
16:30:06	12	3.355,00
16:30:38	706	3.345,00
16:31:07	6	3.335,00
16:31:10	12	3.340,00
16:31:13	28	3.325,00
16:31:16	436	3.340,00
16:32:07	100	3.335,00
16:32:12	3	3.330,00
16:32:50	11.081	3.340,00
16:33:59	81	3.335,00
16:34:07	1.198	3.340,00
16:36:15	31	3.335,00
16:36:41	289	3.340,00
16:37:09	104	3.335,00
16:38:36	149	3.340,00
16:40:26	927	3.335,00
16:40:36	65	3.330,00
16:40:57	2	3.335,00
16:42:05	3.575	3.330,00
16:42:40	1.658	3.325,00
16:43:27	3.380	3.320,00
16:43:40	17	3.340,00
16:43:40	11	3.315,00
16:43:44	1	3.310,00
16:43:56	200	3.315,00
16:44:16	7	3.320,00
16:44:16	135	3.340,00
16:44:50	1.466	3.320,00
16:45:16	69	3.315,00
16:45:19	200	3.320,00
16:45:31	131	3.315,00
16:45:31	158	3.310,00
16:45:53	1.415	3.320,00
16:46:31	37	3.315,00
16:47:09	2.950	3.320,00
16:48:42	1.620	3.315,00
16:50:33	205	3.310,00
16:50:33	2.043	3.305,00
16:50:41	3	3.330,00
16:50:54	92	3.310,00
16:51:05	2	3.330,00
16:51:34	1	3.310,00
16:51:40	75	3.325,00
16:51:40	133	3.330,00
16:51:46	1.547	3.310,00
16:52:43	4.547	3.305,00
16:53:40	125	3.325,00
16:53:40	920	3.330,00
16:54:52	200	3.335,00
16:54:52	4.792	3.340,00
16:55:45	2.044	3.345,00
16:55:45	50	3.350,00
16:55:56	1	3.360,00
16:56:02	6	3.350,00
16:56:02	309	3.315,00
16:56:18	620	3.360,00
16:57:30	269	3.375,00
16:57:39	2.227	3.360,00
16:57:46	1	3.315,00
16:57:50	1	3.365,00
16:57:53	33	3.315,00
16:57:58	63	3.360,00
16:58:16	500	3.350,00
16:58:16	606	3.360,00
16:58:52	5	3.365,00
16:59:09	173	3.360,00
16:59:40	3.200	3.355,00
	P. Cierre	3.335,00
	674.751	3.348,797

	TGSU2	
	24hs.	c/a: 5.140,00
11:00:10	89	5.140,00
11:02:12	4	5.160,00
11:02:20	1	5.150,00
11:02:38	1	5.190,00
11:03:16	50	5.150,00
11:03:17	30	5.190,00
11:03:18	45	5.150,00
11:03:22	28	5.140,00
11:03:22	27	5.130,00
11:03:27	3	5.190,00
11:03:27	623	5.130,00
11:03:29	93	5.190,00
11:04:24	11.889	5.130,00
11:05:03	4	5.140,00
11:05:04	4	5.180,00
11:05:08	30	5.140,00
11:05:16	4	5.180,00
11:05:23	151	5.140,00
11:06:33	1	5.170,00
11:06:35	6	5.140,00
11:06:57	3	5.170,00
11:07:37	2	5.140,00
11:07:37	76	5.160,00
11:08:06	31	5.140,00
11:08:26	57	5.160,00
11:08:29	3	5.140,00
11:08:29	1	5.130,00
11:10:19	8	5.140,00
11:10:19	45	5.130,00
11:11:03	105	5.160,00
11:12:24	66	5.140,00
11:12:28	22	5.150,00
11:12:35	20	5.140,00
11:12:48	67	5.150,00
11:13:15	1	5.160,00
11:13:36	9	5.140,00
11:13:44	21	5.160,00
11:14:22	334	5.140,00
11:15:18	40	5.160,00
11:16:11	49	5.140,00
11:17:36	106	5.160,00
11:19:07	27	5.150,00
11:19:11	10	5.160,00
11:19:43	1	5.150,00
11:20:04	290	5.160,00
11:21:10	53	5.170,00
11:21:57	12	5.180,00
11:22:42	7	5.160,00
11:22:50	4	5.180,00
11:24:00	486	5.170,00
11:25:45	31	5.180,00
11:25:56	20	5.170,00
11:26:16	70	5.180,00
11:26:57	6	5.170,00
11:27:23	44	5.180,00
11:28:23	145	5.170,00
11:29:40	96	5.180,00
11:30:07	8	5.190,00
11:30:34	30	5.180,00
11:30:35	23	5.190,00
11:31:17	786	5.180,00
11:32:35	655	5.200,00
11:33:46	5	5.180,00
11:34:27	12	5.190,00
11:34:29	10	5.180,00
11:34:50	53	5.200,00
11:35:39	380	5.180,00
11:36:45	3	5.200,00
11:36:56	11.992	5.180,00
11:37:57	1	5.200,00
11:38:43	14	5.180,00
11:38:53	6	5.170,00
11:39:06	37	5.180,00
11:39:48	187	5.170,00
11:40:15	549	5.180,00
11:41:07	12	5.190,00
11:41:46	17	5.180,00
11:41:52	96	5.190,00
11:43:40	76	5.200,00
11:44:32	78	5.210,00
11:46:19	20	5.200,00
11:46:20	12	5.210,00
11:46:40	50	5.200,00
11:47:28	29	5.210,00
11:47:32	1	5.200,00
11:47:35	80	5.210,00
11:47:36	199	5.200,00
11:48:00	222	5.210,00
11:48:45	10	5.190,00
11:49:18	17	5.200,00
11:49:18	39	5.210,00
11:49:40	3	5.190,00
11:50:27	1	5.200,00
11:50:48	44	5.210,00
11:51:20	1.005	5.200,00
11:51:20	970	5.190,00
11:51:29	38	5.200,00
11:51:36	2	5.210,00
11:51:36	69	5.200,00
11:51:39	1	5.210,00
11:51:39	112	5.200,00
11:52:03	2	5.210,00
11:52:04	1	5.200,00
11:52:06	971	5.210,00
11:52:46	48	5.220,00
11:53:32	4	5.200,00
11:53:37	21	5.220,00
11:54:05	27	5.200,00
11:54:40	6	5.210,00
11:55:29	175	5.220,00
11:56:08	35	5.200,00
11:56:26	133	5.220,00
11:56:33	322	5.200,00
11:57:13	25	5.210,00
11:57:51	9	5.220,00
11:58:26	155	5.200,00
11:58:42	19	5.190,00
11:58:42	227	5.180,00
11:59:05	1.048	5.210,00
11:59:39	134	5.200,00
11:59:54	9	5.190,00
12:01:15	51	5.210,00
12:02:11	13	5.200,00
12:02:12	10	5.210,00
12:02:23	1	5.190,00
12:02:54	25	5.210,00
12:03:21	27	5.200,00
12:03:27	2	5.190,00
12:03:39	1	5.200,00
12:03:39	1	5.190,00
12:04:28	175	5.200,00
12:05:01	417	5.190,00
12:05:31	13	5.210,00
12:06:10	16	5.200,00
12:06:54	128	5.210,00
12:07:35	100	5.200,00
12:07:44	4	5.210,00
12:08:10	147	5.190,00
12:08:55	378	5.210,00
12:09:01	206	5.190,00
12:09:14	3	5.210,00
12:10:01	70	5.190,00
12:10:08	2	5.210,00
12:10:40	267	5.200,00
12:14:20	6	5.210,00
12:14:31	7	5.200,00
12:16:58	3	5.210,00
12:17:05	25	5.200,00
12:17:13	3	5.210,00
12:17:30	116	5.200,00
12:18:12	19	5.180,00
12:18:32	2.389	5.210,00
12:20:00	5	5.220,00
12:20:00	114	5.210,00
12:20:26	1	5.220,00
12:20:28	390	5.210,00
12:21:34	8	5.220,00
12:21:41	727	5.210,00
12:22:29	30	5.220,00
12:22:29	752	5.210,00
12:23:33	4	5.180,00
12:23:50	9	5.220,00
12:25:09	136	5.200,00
12:25:09	65	5.210,00
12:25:31	21	5.200,00
12:25:31	162	5.210,00
12:25:54	8	5.180,00
12:26:16	4	5.200,00
12:27:05	2	5.180,00
12:27:16	10	5.200,00
12:27:16	37	5.210,00
12:28:06	712	5.190,00

VOLVER AL INICIO

12:28:41	57	5.210,00
12:29:20	20	5.190,00
12:30:15	742	5.200,00
12:30:54	18	5.210,00
12:31:06	1.941	5.200,00
12:32:17	29	5.190,00
12:32:24	11	5.200,00
12:32:48	53	5.210,00
12:33:15	10	5.190,00
12:34:31	1	5.210,00
12:34:56	441	5.190,00
12:35:33	1.078	5.200,00
12:35:37	98	5.190,00
12:35:52	66	5.210,00
12:36:39	67	5.200,00
12:36:39	29	5.190,00
12:37:29	104	5.200,00
12:38:21	6	5.210,00
12:38:37	15	5.200,00
12:38:59	103	5.210,00
12:40:12	5	5.200,00
12:40:38	15	5.210,00
12:40:39	95	5.200,00
12:41:02	199	5.210,00
12:41:10	6	5.200,00
12:41:28	47	5.220,00
12:43:36	120	5.210,00
12:43:46	20	5.220,00
12:43:51	214	5.210,00
12:44:06	1	5.220,00
12:44:25	553	5.210,00
12:45:21	3.394	5.220,00
12:45:24	2	5.210,00
12:45:31	3	5.230,00
12:45:32	2	5.220,00
12:45:39	1	5.230,00
12:45:59	15	5.210,00
12:46:13	114	5.230,00
12:46:47	205	5.200,00
12:47:35	47	5.190,00
12:47:49	2.495	5.200,00
12:47:50	77	5.190,00
12:47:50	300	5.200,00
12:47:51	1	5.190,00
12:48:22	10	5.180,00
12:48:53	1	5.200,00
12:49:02	212	5.180,00
12:50:32	1	5.200,00
12:51:25	25	5.180,00
12:51:31	48	5.190,00
12:54:06	1.093	5.180,00
12:54:54	11	5.200,00
12:57:38	25	5.180,00
12:57:55	7	5.200,00
12:58:25	187	5.180,00
13:01:30	2	5.190,00
13:01:50	145	5.180,00
13:02:02	49	5.190,00
13:03:05	10	5.180,00
13:03:15	66	5.200,00
13:03:21	5.504	5.180,00
13:05:44	3.831	5.200,00
13:10:32	5.000	5.190,00
13:12:10	6.464	5.200,00
13:12:32	18	5.180,00
13:12:47	38	5.200,00
13:13:20	2	5.180,00
13:14:33	16	5.200,00
13:15:06	2	5.190,00
13:15:55	200	5.180,00
13:15:55	6	5.170,00
13:15:55	810	5.160,00
13:16:47	74	5.180,00
13:19:35	358	5.150,00
13:21:23	10	5.140,00
13:21:23	56	5.130,00
13:21:28	13	5.150,00
13:21:38	10	5.140,00
13:21:38	193	5.130,00
13:24:16	10	5.140,00
13:24:16	28	5.150,00
13:24:25	1	5.130,00
13:24:34	8	5.150,00
13:24:34	6	5.130,00
13:24:37	1	5.150,00
13:24:58	3	5.130,00
13:25:16	19	5.150,00
13:26:56	307	5.140,00
13:28:39	4	5.150,00
13:29:37	41	5.140,00
13:30:02	1.002	5.150,00
13:30:13	4	5.140,00
13:30:39	3	5.150,00
13:31:01	412	5.140,00
13:31:03	845	5.130,00
13:31:13	930	5.120,00
13:31:59	502	5.110,00
13:31:59	503	5.100,00
13:32:09	4	5.090,00
13:32:11	9	5.100,00
13:32:16	1	5.090,00
13:32:31	5	5.100,00
13:32:47	218	5.090,00
13:34:38	136	5.060,00
13:35:36	171	5.070,00
13:35:54	135	5.080,00
13:36:29	694	5.090,00
13:37:42	1	5.060,00
13:39:08	25	5.080,00
13:40:31	4.527	5.060,00
13:40:32	20	5.070,00
13:40:32	70	5.060,00
13:40:44	106	5.080,00
13:41:41	108	5.050,00
13:41:53	16	5.080,00
13:41:59	12	5.060,00
13:42:35	14	5.070,00
13:43:59	1	5.080,00
13:44:30	1	5.070,00
13:44:30	2	5.060,00
13:44:39	14	5.080,00
13:47:37	191	5.060,00
13:48:09	281	5.080,00
13:48:33	6	5.070,00
13:48:42	28	5.080,00
13:49:03	1	5.070,00
13:49:04	3.299	5.080,00
13:51:58	142	5.060,00
13:53:39	73	5.050,00
13:53:54	29	5.080,00
13:54:02	25	5.050,00
13:56:07	53	5.080,00
14:00:01	25	5.060,00
14:01:01	1	5.080,00
14:01:17	62	5.070,00
14:01:28	3.967	5.060,00
14:06:58	870	5.050,00
14:06:58	1.618	5.030,00
14:06:58	1.220	5.020,00
14:06:58	1.500	5.010,00
14:06:58	567	5.000,00
14:06:58	47	5.070,00
14:06:58	40	5.040,00
14:07:02	21	5.070,00
14:07:39	110	5.030,00
14:08:05	219	5.060,00
14:08:09	368	5.030,00
14:08:47	11	5.060,00
14:08:47	30	5.070,00
14:09:53	1	5.040,00
14:10:02	6	5.070,00
14:11:06	30	5.040,00
14:12:46	2	5.070,00
14:14:00	300	5.040,00
14:14:19	2	5.060,00
14:16:48	55	5.050,00
14:17:53	149	5.040,00
14:18:51	180	5.050,00
14:19:14	2.009	5.030,00
14:21:24	172	5.050,00
14:23:27	147	5.030,00
14:24:35	136	5.050,00
14:25:46	3	5.030,00
14:27:43	272	5.050,00
14:29:17	111	5.040,00
14:29:29	362	5.030,00
14:30:09	1.461	5.050,00
14:32:27	39.600	5.040,00
14:32:37	2	5.050,00
14:33:02	83	5.040,00
14:33:17	333	5.050,00
14:36:35	737	5.040,00
14:36:47	2.518	5.050,00
14:40:58	5	5.040,00
14:41:21	1.008	5.050,00
14:45:02	1	5.040,00
14:45:40	119	5.050,00
14:46:08	63	5.040,00
14:46:39	400	5.050,00
14:46:52	68	5.040,00
14:47:06	501	5.050,00
14:48:42	20	5.040,00
14:48:51	97	5.050,00
14:49:31	100	5.040,00
14:49:37	100	5.050,00
14:50:36	417	5.040,00
14:51:08	69	5.050,00
14:53:38	1	5.040,00
14:53:42	204	5.050,00
14:54:11	1.201	5.040,00
14:54:34	2.115	5.050,00
14:55:00	30	5.040,00
14:55:01	1.882	5.050,00
14:55:14	5	5.070,00
14:56:04	10	5.040,00
14:56:41	15	5.070,00
14:57:29	52	5.050,00
14:57:40	1	5.070,00
14:58:45	21	5.050,00
14:59:01	1	5.070,00
14:59:13	44	5.050,00
15:00:52	15	5.070,00
15:01:55	4.242	5.060,00
15:03:05	25	5.070,00
15:05:49	28	5.060,00
15:05:49	20	5.050,00
15:06:54	4	5.070,00
15:11:55	15	5.060,00
15:12:07	40	5.050,00
15:12:40	1	5.060,00
15:13:49	5.461	5.050,00
15:15:20	8	5.060,00
15:15:23	156	5.050,00
15:16:13	105	5.060,00
15:16:13	630	5.050,00
15:17:44	45	5.040,00
15:17:58	16	5.060,00
15:18:54	10	5.050,00
15:19:16	501	5.040,00
15:20:48	303	5.050,00
15:20:57	1	5.060,00
15:21:39	65	5.050,00
15:22:28	86	5.040,00
15:26:11	58	5.050,00
15:26:11	1.455	5.040,00
15:26:36	32	5.050,00
15:26:36	545	5.040,00
15:28:11	1.435	5.050,00
15:28:11	39	5.040,00
15:28:22	2	5.050,00
15:28:47	3	5.040,00
15:29:00	1	5.050,00
15:29:17	15	5.040,00
15:29:57	311	5.050,00
15:29:57	495	5.060,00
15:31:04	1	5.050,00
15:31:04	2	5.040,00
15:32:08	3	5.060,00
15:32:10	1	5.040,00
15:33:32	19	5.060,00
15:33:40	10	5.050,00
15:34:30	40	5.040,00
15:34:55	200	5.050,00
15:35:20	570	5.040,00
15:37:01	53	5.050,00
15:37:04	1	5.040,00
15:37:05	83	5.050,00
15:39:46	3.201	5.040,00
15:40:24	100	5.030,00
15:40:38	322	5.020,00
15:40:56	16	5.010,00
15:41:31	3	5.030,00
15:42:01	184	5.020,00
15:43:36	36	5.030,00
15:43:47	50	5.020,00
15:44:18	1	5.030,00
15:44:31	90	5.020,00
15:44:41	552	5.030,00
15:46:00	54	5.020,00
15:47:18	21	5.030,00
15:50:39	5	5.020,00
15:51:15	15	5.030,00
15:51:35	42	5.020,00
15:52:18	1.411	5.010,00
15:53:24	18	5.000,00
15:55:29	1.265	5.010,00
15:55:45	479	5.000,00
15:56:17	1.211	5.010,00
15:57:57	388	5.000,00
15:59:25	60	4.995,00
15:59:59	55	5.000,00
16:00:31	2.078	4.995,00
16:02:14	111	5.000,00
16:02:28	20	4.995,00
16:02:43	10.025	5.000,00
16:03:22	400	4.995,00
16:03:45	55	5.000,00
16:04:53	82	4.995,00
16:05:06	44	5.000,00
16:05:38	226	4.995,00
16:06:34	10	5.000,00
16:07:07	2.530	4.995,00
16:07:28	25	5.000,00
16:09:29	40	4.995,00
16:11:02	18	5.000,00
16:11:17	1	4.995,00
16:11:29	22	5.000,00
16:11:46	371	4.995,00
16:14:28	1.000	5.000,00
16:14:32	6.143	4.995,00
16:14:40	1	5.000,00
16:14:40	5	5.020,00
16:14:55	227	4.995,00
16:16:03	24	5.020,00
16:17:18	22	5.000,00
16:18:13	825	5.020,00
16:18:22	20	5.000,00
16:19:05	38	5.010,00
16:19:05	2	5.000,00
16:19:09	1	5.010,00
16:20:09	70	5.030,00
16:23:32	35	5.000,00
16:23:37	1	5.030,00
16:23:47	10	5.000,00
16:24:10	20	5.030,00
16:24:10	31	5.000,00
16:24:31	80	5.030,00
16:26:20	9	5.020,00
16:27:36	2	5.010,00
16:27:43	27	5.020,00
16:28:42	21	5.040,00
16:29:54	13	5.020,00
16:31:09	6	5.040,00
16:32:23	23	5.030,00
16:32:23	2.904	5.040,00
16:34:25	108	5.020,00
16:35:08	7	5.040,00
16:36:03	15	5.010,00
16:38:14	360	5.030,00
16:38:14	1.970	5.040,00
16:40:48	6	5.030,00
16:41:23	109	5.040,00
16:41:47	84	5.030,00
16:42:11	17	5.040,00
16:42:22	1	5.030,00
16:43:59	74	5.010,00
16:45:48	3	5.040,00
16:47:20	10	5.020,00
16:47:20	25	5.010,00
16:49:41	4	5.040,00
16:50:05	4	5.020,00
16:50:32	305	5.010,00
16:53:46	10	5.040,00
16:54:15	41	5.010,00
16:54:25	3	5.040,00
16:54:33	34	5.020,00
16:54:41	153	5.010,00
16:56:08	8.136	5.020,00
16:57:15	1	5.050,00
16:58:03	22	5.000,00
16:58:05	1	5.050,00
16:58:19	14	5.000,00
16:58:21	1	5.050,00
16:58:26	13	5.000,00
16:58:31	2	5.050,00
16:58:31	4	5.000,00
16:58:33	116	5.050,00
	P. Cierre	5.020,00
	230.820	5.088,898

	TRAN	
	24hs.	c/a: 1.800,00
11:00:22	1.671	1.800,00
11:04:24	123	1.785,00
11:04:58	63	1.775,00
11:05:45	4	1.800,00
11:06:01	15	1.785,00
11:07:19	72	1.790,00
11:08:10	6	1.800,00
11:08:26	619	1.790,00
11:09:11	23	1.800,00
11:09:59	271	1.790,00
11:10:59	18	1.785,00
11:10:59	21	1.770,00
11:10:59	185	1.760,00
11:11:39	54	1.800,00
11:12:21	4	1.790,00
11:12:26	708	1.770,00
11:13:32	1	1.785,00
11:14:32	51	1.780,00
11:14:40	1	1.785,00
11:15:03	11	1.775,00
11:15:21	1	1.785,00
11:15:24	16	1.775,00
11:15:34	3	1.785,00
11:15:42	566	1.775,00
11:16:09	100	1.780,00
11:16:43	22	1.775,00
11:16:50	354	1.780,00
11:16:53	1.717	1.785,00
11:19:14	5	1.780,00
11:19:14	15	1.775,00
11:19:19	38	1.785,00
11:19:24	400	1.780,00
11:21:29	32	1.775,00
11:22:20	10	1.780,00
11:22:20	8	1.775,00
11:22:26	31	1.785,00
11:24:32	2	1.780,00
11:24:42	11	1.790,00
11:26:17	29	1.780,00
11:26:42	38	1.785,00
11:26:51	29	1.780,00
11:26:51	560	1.775,00
11:26:51	337	1.770,00
11:27:12	451	1.765,00
11:28:20	412	1.780,00
11:29:07	1	1.775,00
11:29:17	89	1.785,00
11:30:59	1.500	1.790,00
11:31:03	1.181	1.795,00
11:31:28	668	1.800,00
11:31:42	20	1.775,00
11:32:52	2.500	1.800,00
11:33:13	60	1.780,00
11:33:14	2	1.790,00
11:33:41	1.340	1.785,00
11:34:26	113	1.790,00
11:34:39	1	1.785,00
11:34:56	185	1.800,00
11:34:56	20	1.790,00
11:35:36	147	1.785,00
11:35:51	460	1.800,00
11:36:18	1	1.805,00
11:36:18	3	1.810,00
11:37:20	191	1.800,00
11:38:57	388	1.795,00
11:40:48	134	1.780,00
11:40:59	2.124	1.790,00
11:41:26	1	1.780,00
11:41:39	84	1.795,00
11:42:06	1	1.790,00
11:42:07	7	1.780,00
11:42:11	7	1.790,00
11:42:18	7	1.780,00
11:42:41	7	1.790,00
11:43:37	7	1.795,00
11:43:48	7	1.780,00
11:43:49	2.626	1.795,00
11:44:33	4.240	1.800,00
11:45:05	85	1.805,00
11:45:06	7	1.810,00
11:45:08	1	1.805,00
11:45:08	1	1.800,00
11:45:36	1.000	1.805,00
11:45:59	12	1.800,00
11:45:59	33	1.795,00
11:46:29	2	1.810,00
11:47:09	1.000	1.805,00
11:47:12	116	1.800,00
11:47:20	258	1.805,00
11:48:34	16	1.810,00
11:48:34	51	1.805,00
11:49:00	10	1.810,00
11:49:10	1.774	1.805,00
11:53:58	5	1.800,00
11:54:04	11.343	1.805,00
11:55:07	11	1.800,00
11:55:26	236	1.810,00
11:55:26	67	1.800,00
11:56:07	40	1.810,00
11:56:44	356	1.800,00
11:57:34	5.003	1.810,00
12:00:20	597	1.800,00
12:02:39	120	1.810,00
12:05:38	1.392	1.800,00
12:06:51	164	1.810,00
12:09:10	257	1.805,00
12:09:24	150	1.810,00
12:09:24	703	1.805,00
12:10:46	1	1.810,00
12:11:02	60	1.805,00
12:12:18	5	1.810,00
12:12:30	260	1.805,00
12:14:02	50	1.800,00
12:14:10	1	1.810,00
12:14:49	437	1.800,00
12:15:03	1	1.810,00
12:15:07	20.000	1.800,00
12:15:12	4	1.805,00
12:15:21	315	1.800,00
12:15:59	400	1.795,00
12:16:32	379	1.800,00
12:16:44	16.480	1.790,00
12:19:47	1.433	1.795,00
12:19:47	362	1.800,00
12:20:10	5	1.790,00
12:20:29	68	1.805,00
12:20:32	97	1.790,00
12:22:10	16	1.805,00
12:22:47	33.878	1.790,00
12:24:15	60	1.785,00
12:24:28	1.144	1.780,00
12:25:24	40	1.775,00
12:25:55	13.317	1.780,00
12:28:14	1.248	1.775,00
12:33:43	146	1.770,00
12:33:43	320	1.765,00
12:33:43	4.174	1.760,00
12:34:28	270	1.750,00
12:35:11	450	1.760,00
12:35:29	1	1.765,00
12:36:05	58	1.760,00
12:36:21	89	1.765,00
12:36:34	222	1.760,00
12:37:06	1.191	1.775,00
12:38:33	6	1.780,00
12:39:50	26	1.770,00
12:40:03	1	1.780,00
12:40:12	11	1.770,00
12:40:16	1	1.780,00
12:40:31	453	1.770,00
12:42:05	9	1.780,00
12:44:56	31	1.770,00
12:47:01	1	1.780,00
12:47:41	19	1.770,00
12:47:47	1	1.780,00
12:47:56	2.846	1.770,00
12:48:02	400	1.765,00
12:48:11	754	1.760,00
12:48:41	32	1.770,00
12:51:06	1.000	1.760,00
12:51:32	99	1.765,00
12:53:33	43	1.755,00
12:54:32	91	1.770,00
12:58:19	1	1.760,00
12:59:07	1.081	1.770,00
12:59:58	155	1.775,00
13:00:47	515	1.770,00
13:01:00	481	1.780,00
13:03:33	10	1.765,00
13:03:54	1.356	1.780,00
13:11:47	2	1.785,00
13:12:11	16	1.780,00
13:12:32	662	1.785,00
13:13:23	1.680	1.780,00
13:16:06	1.292	1.765,00
13:16:51	148	1.780,00
13:18:24	63	1.770,00
13:19:43	11	1.780,00
13:20:43	394	1.770,00
13:24:22	389	1.780,00
13:24:31	600	1.770,00
13:26:40	9	1.780,00
13:28:31	7	1.770,00
13:31:44	6	1.775,00
13:32:29	494	1.770,00
13:35:23	1.137	1.765,00
13:43:11	163	1.770,00
13:46:30	15	1.775,00
13:48:43	2	1.770,00
13:51:50	190	1.775,00
13:54:28	42	1.770,00
13:55:27	229	1.765,00
13:59:49	6.915	1.770,00
14:01:14	3	1.775,00
14:04:37	7	1.770,00
14:04:37	302	1.765,00
14:06:22	9	1.775,00
14:09:29	534	1.765,00
14:10:54	12	1.760,00
14:12:27	1.001	1.770,00
14:15:21	310	1.760,00
14:17:35	1	1.770,00
14:17:38	636	1.760,00
14:29:27	24	1.765,00
14:30:04	164	1.760,00
14:30:09	65	1.765,00
14:30:48	20	1.760,00
14:31:26	35	1.765,00
14:32:55	164	1.760,00
14:33:29	9	1.765,00
14:33:50	70	1.760,00
14:33:52	1	1.765,00
14:37:48	5	1.760,00
14:37:55	117	1.765,00
14:39:30	438	1.760,00
14:44:00	42	1.765,00
14:45:47	104	1.770,00
14:49:00	160	1.760,00
14:51:39	1.674	1.770,00
14:52:39	1.653	1.760,00
14:54:09	1	1.770,00
14:55:48	115	1.760,00
14:55:56	5	1.770,00
14:56:44	901	1.760,00
15:01:40	804	1.755,00
15:05:00	3	1.770,00
15:09:41	75	1.760,00
15:09:44	8	1.770,00
15:14:24	95	1.760,00
15:14:24	482	1.755,00
15:14:59	36	1.765,00
15:18:15	32	1.755,00
15:19:33	48	1.765,00
15:20:18	11	1.760,00
15:20:24	20	1.755,00
15:21:50	50	1.750,00
15:22:48	14	1.755,00
15:23:23	3	1.760,00
15:25:39	1	1.755,00
15:25:55	2.591	1.760,00
15:34:18	458	1.755,00
15:37:00	112	1.760,00
15:38:05	2.563	1.755,00
15:43:12	1.113	1.750,00
15:43:19	618	1.745,00
15:45:11	11	1.760,00
15:51:30	1	1.745,00
15:52:23	646	1.750,00
15:52:42	75	1.745,00
15:56:19	11	1.755,00
15:57:34	1	1.745,00
15:57:44	713	1.750,00
15:57:52	531	1.755,00
15:58:10	1.997	1.760,00
16:03:58	5	1.765,00
16:04:37	717	1.760,00
16:04:54	1.177	1.765,00
16:05:18	2.257	1.770,00
16:05:54	40	1.775,00
16:06:46	50	1.770,00
16:07:21	2	1.775,00
16:08:10	1.528	1.770,00
16:08:44	52	1.765,00
16:09:37	1	1.760,00
16:09:46	6	1.765,00
16:11:36	1.320	1.760,00
16:15:35	3.319	1.765,00
16:19:16	3	1.775,00
16:20:37	377	1.765,00
16:24:31	614	1.770,00
16:24:46	5.007	1.775,00
16:26:34	620	1.770,00
16:27:23	6.329	1.775,00

VOLVER AL INICIO

16:28:20	70	1.770,00
16:28:33	2	1.755,00
16:28:37	48	1.750,00
16:29:19	41	1.765,00
16:34:20	7	1.755,00
16:37:12	905	1.760,00
16:42:44	688	1.750,00
16:43:14	1.012	1.745,00
16:44:59	1	1.760,00
16:45:41	21	1.750,00
16:45:41	14	1.760,00
16:50:19	84	1.755,00
16:50:19	218	1.750,00
16:50:48	391	1.760,00
16:56:51	120	1.750,00
16:56:57	11	1.760,00
16:58:47	801	1.750,00
16:58:57	479	1.745,00
16:59:11	31	1.760,00
	P. Cierre	1.750,00
	222.180	1.783,273
	TXAR	
	24hs.	c/a: 871,00
11:00:27	710	872,00
11:00:40	497	880,00
11:01:25	49	872,00
11:01:25	1	871,00
11:01:26	66	880,00
11:02:29	14	877,00
11:02:38	1.010	873,00
11:03:22	367	877,00
11:03:23	2	876,00
11:03:25	12	872,00
11:03:25	88	871,00
11:03:25	80	876,00
11:03:26	1	872,00
11:03:30	79	876,00
11:03:30	64	877,00
11:03:41	42	876,00
11:03:49	55	877,00
11:03:49	161	882,00
11:04:19	45	871,00
11:04:26	2	882,00
11:04:34	44	871,00
11:04:38	25	881,00
11:04:38	37	882,00
11:04:41	144	871,00
11:04:48	160	870,00
11:04:48	162	866,00
11:04:52	32	868,00
11:04:53	5	878,00
11:04:53	20	879,00
11:05:08	60	871,00
11:05:23	510	875,00
11:05:28	125	872,00
11:05:28	440	871,00
11:05:28	25	868,00
11:05:28	2.177	866,00
11:05:46	1.761	867,00
11:05:46	758	862,00
11:06:19	510	864,00
11:06:19	780	863,00
11:06:19	3.832	861,00
11:06:48	55	866,00
11:07:01	112	861,00
11:07:13	60	866,00
11:07:17	90	861,00
11:07:35	24	866,00
11:07:37	290	870,00
11:08:10	4	866,00
11:08:26	12	863,00
11:08:26	188	862,00
11:08:26	266	861,00
11:09:10	10	867,00
11:09:11	15	863,00
11:09:11	9	862,00
11:10:12	65	863,00
11:10:12	142	862,00
11:10:27	532	863,00
11:10:27	1.512	862,00
11:10:27	662	861,00
11:10:35	315	864,00
11:11:50	98	862,00
11:12:08	400	864,00
11:12:22	173	862,00
11:13:20	6	864,00
11:13:20	14	865,00
11:14:25	35	863,00
11:15:12	69	865,00
11:15:31	2	863,00
11:15:57	93	865,00
11:16:01	32	863,00
11:16:28	625	865,00
11:18:18	4	863,00
11:18:18	671	865,00
11:18:18	10	867,00
11:18:18	500	868,00
11:18:18	19	869,00
11:18:35	4	864,00
11:18:49	43	866,00
11:19:07	66	864,00
11:19:48	58	863,00
11:19:51	1	867,00
11:19:56	564	863,00
11:19:56	8.237	862,00
11:20:52	1	866,00
11:21:20	2	862,00
11:22:35	203	865,00
11:23:48	109	862,00
11:25:14	1	865,00
11:25:19	105	862,00
11:26:23	42	865,00
11:27:07	120	862,00
11:27:55	4	865,00
11:28:31	100	862,00
11:28:34	20	865,00
11:30:07	151	862,00
11:30:16	202	864,00
11:30:47	1.300	865,00
11:30:47	115	869,00
11:30:47	1.385	870,00
11:31:06	92	864,00
11:32:31	140	865,00
11:32:31	145	864,00

11:33:51	56	870,00
11:34:25	1.681	866,00
11:35:05	65	869,00
11:35:05	163	870,00
11:35:08	171	866,00
11:36:10	210	870,00
11:36:12	100	868,00
11:37:30	1.400	870,00
11:38:15	20	868,00
11:38:15	460	867,00
11:39:54	180	870,00
11:43:02	1.166	867,00
11:43:07	180	870,00
11:43:51	1.956	867,00
11:45:34	57	866,00
11:45:39	89	867,00
11:45:54	358	866,00
11:46:50	32	867,00
11:47:14	1.238	866,00
11:49:41	4	862,00
11:50:23	194	863,00
11:51:25	303	864,00
11:53:52	2.285	865,00
11:54:05	2	866,00
11:54:38	135	865,00
11:57:36	6	864,00
11:57:56	79	865,00
11:57:56	1.023	866,00
12:00:19	4.900	864,00
12:02:04	56	863,00
12:02:04	69	862,00
12:02:25	600	864,00
12:02:39	18	862,00
12:03:33	8	864,00
12:05:55	21	863,00
12:05:55	79	862,00
12:06:30	3	864,00
12:07:21	1.589	862,00
12:08:19	12	864,00
12:08:53	215	863,00
12:09:45	45	864,00
12:10:19	20	863,00
12:12:07	13.987	862,00
12:15:46	421	861,00
12:17:07	50	862,00
12:17:25	12	861,00
12:18:04	187	862,00
12:18:45	154	861,00
12:21:53	229	865,00
12:22:06	1	866,00
12:22:09	391	865,00
12:22:09	256	861,00
12:22:09	853	860,00
12:22:49	1	862,00
12:23:09	207	860,00
12:25:32	123	862,00
12:26:52	9	860,00
12:27:58	32	863,00
12:28:26	122	861,00
12:28:29	1	863,00
12:28:37	2.322	861,00
12:29:42	18	860,00
12:29:59	8.800	863,00
12:30:47	565	860,00
12:32:14	346	858,00
12:32:53	1.055	857,00
12:33:58	1	858,00
12:34:35	126	860,00
12:35:30	1	859,00
12:35:39	133	858,00
12:35:56	902	859,00
12:38:19	200	858,00
12:39:24	14	859,00
12:39:43	850	858,00
12:40:04	5.000	859,00
12:41:04	35	858,00
12:41:08	297	859,00
12:41:57	15	858,00
12:42:13	9.559	859,00
12:42:57	2	858,00
12:44:10	76	859,00
12:45:35	1.130	858,00
12:47:41	7	859,00
12:49:31	1.170	857,00
12:49:43	5	859,00
12:50:16	2.618	857,00
12:50:56	1.500	858,00
12:55:23	4.129	857,00
12:56:51	2.509	858,00
12:58:06	10	857,00
12:58:15	1.501	858,00
12:59:25	515	857,00
12:59:33	100	858,00
13:00:02	422	857,00
13:00:19	2.319	858,00
13:01:47	2.702	857,00
13:03:32	150	858,00
13:04:28	41	857,00
13:04:41	11	858,00
13:09:42	550	857,00
13:10:04	128	858,00
13:11:59	1	857,00
13:12:00	1.000	858,00
13:12:00	224	857,00
13:14:10	1.700	858,00
13:17:21	145	857,00
13:18:48	2	858,00
13:19:09	760	857,00
13:19:42	11	858,00
13:20:06	10.548	857,00
13:21:13	6.463	858,00
13:21:23	1.553	856,00
13:22:25	43	855,00
13:23:33	695	856,00
13:24:37	3	855,00
13:26:45	85	856,00
13:27:24	7.831	855,00
13:27:31	467	856,00
13:27:37	29	854,00
13:27:50	9.380	856,00
13:28:52	1.001	858,00
13:29:34	16	856,00
13:29:45	1.625	858,00
13:32:01	8.209	857,00
13:38:46	15	856,00

13:38:53	1.414	857,00
13:41:30	2	856,00
13:42:22	4.000	857,00
13:42:29	1	856,00
13:42:56	1	857,00
13:43:14	16	856,00
13:44:33	99	857,00
13:44:41	142	856,00
13:45:20	28	857,00
13:47:41	196	856,00
13:49:12	45	857,00
13:49:55	100	856,00
13:50:12	496	857,00
13:51:18	12	856,00
13:51:50	856	857,00
13:53:15	120	856,00
13:53:15	1	855,00
13:53:15	102	854,00
13:56:00	100	857,00
13:56:07	309	854,00
13:57:28	7	857,00
13:57:42	156	855,00
13:58:14	588	854,00
13:59:55	144	856,00
14:01:40	13	855,00
14:01:40	17	854,00
14:03:07	89	856,00
14:04:04	34	855,00
14:04:04	66	854,00
14:04:10	239	856,00
14:06:18	1.113	854,00
14:06:18	1.105	853,00
14:06:55	869	856,00
14:08:37	700	854,00
14:09:41	2.000	856,00
14:10:34	42	855,00
14:13:05	239	854,00
14:15:04	800	856,00
14:15:18	373	854,00
14:15:49	70	856,00
14:18:45	66	854,00
14:19:06	20	855,00
14:20:27	3.021	854,00
14:21:30	1.739	853,00
14:21:30	428	852,00
14:21:42	171	855,00
14:26:51	82	853,00
14:27:13	113	855,00
14:27:44	32	853,00
14:28:01	725	855,00
14:29:41	41	853,00
14:29:55	677	855,00
14:30:35	800	853,00
14:30:36	237	855,00
14:30:50	15	853,00
14:31:26	787	855,00
14:32:09	1	853,00
14:33:26	112	854,00
14:34:02	1	855,00
14:36:02	21	854,00
14:39:10	7.200	855,00
14:39:21	1.865	854,00
14:45:15	225	855,00
14:48:59	335	854,00
14:49:00	6	855,00
14:49:06	857	854,00
14:49:25	270	853,00
14:51:08	835	854,00
14:52:37	122	853,00
14:54:16	859	854,00
14:56:03	2	853,00
14:56:16	1.268	854,00
14:58:37	750	855,00
14:59:18	233	854,00
14:59:40	14.543	855,00
15:00:12	8.172	856,00
15:00:58	1	855,00
15:01:13	272	856,00
15:02:07	5	855,00
15:02:27	5	856,00
15:02:41	500	855,00
15:03:44	27	856,00
15:03:52	42	855,00
15:04:43	142	856,00
15:05:02	4.324	855,00
15:06:10	68	854,00
15:07:46	10.041	855,00
15:08:45	600	856,00
15:09:07	3	854,00
15:09:41	14	856,00
15:10:39	12	854,00
15:11:37	111	856,00
15:13:11	515	854,00
15:17:38	77	852,00
15:18:26	23	856,00
15:19:33	500	853,00
15:19:33	4.660	852,00
15:19:33	4.840	851,00
15:20:08	2.000	852,00
15:20:08	28.000	851,00
15:21:33	2	854,00
15:26:40	10.000	853,00
15:29:57	58	855,00
15:32:04	2.199	852,00
15:35:07	1.000	855,00
15:35:15	50	853,00
15:35:35	555	855,00
15:35:51	390	853,00
15:36:08	42	855,00
15:36:32	34	854,00
15:37:17	33.278	853,00
15:39:10	61	852,00
15:39:11	9	854,00
15:40:16	19	852,00
15:40:24	2.100	854,00
15:41:47	5	852,00
15:42:43	1.802	853,00
15:45:36	915	852,00
15:45:45	308	851,00
15:46:06	1.200	852,00
15:46:08	173	851,00
15:46:08	214	850,00
15:46:19	80	852,00
15:46:53	149	850,00
15:49:35	1.001	852,00

15:50:46	1.941	850,00
15:50:46	300	849,00
15:50:46	1.679	848,00
15:50:46	1.000	847,00
15:50:46	239	846,00
15:50:46	4.841	845,00
15:50:48	200	851,00
15:50:48	18	850,00
15:50:52	18	852,00
15:51:08	4	851,00
15:53:33	8	848,00
15:53:34	8	850,00
15:53:38	93	851,00
15:55:28	1.511	850,00
15:55:33	3.117	851,00
15:56:09	2	852,00
15:56:13	300	850,00
15:56:13	10	849,00
15:56:13	31	848,00
15:56:16	10.200	850,00
15:57:05	46	851,00
15:57:28	26.754	848,00
16:00:26	7.455	850,00
16:05:54	43	849,00
16:05:55	2.500	850,00
16:06:26	50	849,00
16:06:31	625	850,00
16:07:32	2.289	849,00
16:07:45	11	848,00
16:10:04	5.000	849,00
16:10:10	8.732	848,00
16:10:23	2.714	849,00
16:10:58	1.640	850,00
16:13:25	1.928	849,00
16:15:33	4	850,00
16:17:17	172	849,00
16:17:17	138	848,00
16:18:19	30	849,00
16:18:40	1.216	848,00
16:19:10	5.093	849,00
16:23:57	3	848,00
16:24:33	2	849,00
16:24:35	1	848,00
16:25:14	17	849,00
16:25:40	59	848,00
16:26:14	200	849,00
16:26:14	1.486	848,00
16:26:27	2	849,00
16:27:23	11.788	848,00
16:28:12	1	849,00
16:28:24	3.395	848,00
16:31:38	359	847,00
16:31:38	19	846,00
16:31:38	479	845,00
16:31:38	13.203	844,00
16:31:55	1.106	847,00
16:32:39	375	848,00
16:33:54	563	847,00
16:34:26	6	844,00
16:35:17	2.127	847,00
16:39:16	2.059	848,00
16:40:35	3.070	846,00
16:42:27	970	845,00
16:42:27	7.147	844,00
16:42:45	4.930	846,00
16:43:41	96	850,00
16:43:41	17	852,00
16:44:29	353	846,00
16:48:21	148	847,00
16:49:25	100	849,00
16:49:32	15	848,00
16:49:40	176	850,00
16:52:28	34	849,00
16:52:28	99	848,00
16:54:31	204	850,00
16:55:55	42	849,00
16:56:00	800	848,00
16:56:10	1	849,00
16:56:10	38	848,00
16:56:10	347	847,00
16:56:25	504	849,00
16:57:19	453	848,00
16:57:55	1.000	850,00
16:58:26	250	849,00
16:58:32	3.193	848,00
16:58:35	108	847,00
16:58:40	961	850,00
16:59:27	338	848,00
16:59:30	10.577	847,00
16:59:34	366	850,00
	P. Cierre	848,00
	518.153	854,077
	VALO	
	24hs.	c/a: 315,50
11:00:24	3.904	312,00
11:00:44	153	315,00
11:01:56	274.012	314,50
11:02:57	12	315,00
11:03:36	1	314,50
11:03:44	235	315,00
11:04:30	644	314,50
11:05:09	3	315,00
11:05:23	97	314,50
11:05:46	31	315,00
11:05:47	145	314,50
11:06:07	65	315,00
11:06:08	94	312,50
11:07:57	7	314,00
11:08:17	8	312,50
11:08:40	4	314,50
11:08:49	5.451	312,50
11:10:30	890	314,50
11:10:44	135	313,00
11:11:54	219	315,00
11:13:33	4	314,00
11:15:15	3	313,00
11:15:16	996	314,00
11:15:16	4.908	315,00
11:15:31	39	314,50
11:16:42	1	312,50
11:16:42	2	314,50
11:16:52	13	312,50
11:16:57	141	314,50
11:18:00	6.460	312,50

11:18:00	1.040	312,00
11:18:35	151	313,00
11:19:42	1	312,00
11:19:46	2	313,00
11:20:08	6	312,00
11:20:19	94	313,00
11:20:21	4.011	312,00
11:21:35	25	313,00
11:21:36	44	312,00
11:22:56	5	313,00
11:23:55	2	312,00
11:24:51	15	313,00
11:25:19	16	312,00
11:25:30	19	313,00
11:25:42	7	312,00
11:26:54	7	313,00
11:27:06	20	312,50
11:27:42	30	313,00
11:28:20	1.000	312,50
11:28:57	200	313,00
11:29:31	200	312,50
11:30:33	11	313,00
11:30:43	3.480	312,50
11:30:43	22.243	312,00
11:30:45	472	311,00
11:30:59	13	312,00
11:31:52	352	311,00
11:32:36	137	312,00
11:33:49	3.105	311,00
11:36:01	5	312,00
11:36:06	1	311,00
11:36:36	481	312,00
11:37:01	321	311,00
11:37:46	2	312,00
11:37:56	324	311,00
11:38:30	5	312,00
11:38:55	2.501	311,00
11:39:42	158	312,00
11:40:06	1	311,00
11:41:25	190	311,50
11:41:53	17	312,00
11:42:16	988	311,50
11:42:25	14.173	311,00
11:43:00	200	312,00
11:44:03	20	311,00
11:44:06	30	311,50
11:44:06	73	312,00
11:44:58	1	311,00
11:45:36	51	312,00
11:45:39	11	311,00
11:46:27	12	312,00
11:46:50	130	311,00
11:48:05	3	312,00
11:49:54	429	311,00
11:54:15	2	312,00
11:54:17	1.423	311,00
11:56:43	795	311,50
11:56:48	32	312,00
11:57:47	7	311,50
11:58:47	10.391	311,00
12:00:03	177	310,50
12:00:03	1.362	310,00
12:00:12	3.212	311,00
12:00:30	184	310,00
12:01:15	204	311,00
12:02:33	913	310,00
12:03:32	151	311,00
12:05:57	22	310,50
12:07:04	7.528	311,00
12:09:05	130	310,50
12:09:16	2.786	311,00
12:10:10	446	311,50
12:10:24	203	312,00
12:12:46	2	311,00
12:14:20	1	312,00
12:14:31	16	311,50
12:14:31	1.000	311,00
12:14:48	185	310,50
12:15:52	517	311,00
12:17:34	10	310,50
12:18:02	3.229	311,00
12:18:50	22	312,00
12:19:14	1	311,00
12:19:18	8	312,00
12:19:24	19	311,00
12:20:34	10	312,00
12:23:00	42	311,00
12:23:38	40	312,00
12:23:46	1	311,00
12:24:23	3	312,00
12:24:58	640	311,00
12:25:37	546	310,50
12:29:35	194	311,50
12:30:44	6.284	311,00
12:32:24	9.260	310,50
12:32:46	10	311,50
12:33:21	1.958	311,00
12:34:14	1	312,00
12:34:23	197	311,00
12:35:30	40	312,00
12:37:25	1	311,50
12:37:58	2	312,00
12:38:46	11	311,50
12:39:04	21.305	312,00
12:41:41	2.014	313,50
12:41:41	5.012	314,00
12:41:41	4.974	315,00
12:42:44	2	314,50
12:42:44	98	315,00
12:46:38	54	314,50
12:47:16	28	315,00
12:48:41	189	314,50
12:50:21	1	315,00
12:52:24	9	314,50
12:52:32	37.280	315,00
12:52:55	3	314,50
12:53:02	27	315,00
12:55:15	1.589	314,50
12:56:34	1	316,00
12:57:28	123	315,00
12:59:47	6	316,00
13:01:09	101	315,00
13:02:37	12	315,50
13:03:03	2	315,00
13:03:49	625	316,00

VOLVER AL INICIO

13:07:55	147	315,00
13:15:56	5	315,50
13:15:56	99.995	316,00
13:16:19	6.722	315,00
13:20:09	1	315,50
13:20:09	8	316,00
13:20:30	1	315,50
13:20:30	28	316,00
13:21:03	3	315,00
13:21:54	1	316,00
13:24:16	160	315,00
13:27:37	1	316,00
13:27:38	3.029	315,00
13:28:58	38.465	314,50
13:30:10	17.644	314,00
13:35:33	1	313,50
13:36:09	2	314,00
13:37:01	159	313,50
13:37:30	3.313	313,00
13:38:20	14	314,00
13:38:24	1.640	313,00
13:41:44	106	314,00
13:44:58	1	313,00
13:45:28	13	314,00
13:46:47	6	313,00
13:47:02	36	314,00
13:48:57	12	313,00
13:49:24	837	314,00
13:52:27	10	313,00
13:52:33	1	314,00
13:52:42	45	313,00
14:01:59	50	314,00
14:02:00	5	313,00
14:02:27	97.111	313,50
14:03:32	320	314,00
14:06:56	214	313,50
14:08:28	1	314,00
14:08:45	13.675	313,50
14:10:42	55.461	313,00
14:15:22	138	312,50
14:15:22	2.105	312,00
14:17:59	314	313,00
14:19:42	5	312,50
14:19:42	114	312,00
14:19:45	212	313,00
14:20:56	49	312,50
14:20:56	63.959	312,00
14:23:36	154	311,50
14:25:48	7	311,00
14:26:23	1	311,50
14:26:34	12	311,00
14:27:05	1	311,50
14:27:30	5	311,00
14:28:01	304	311,50
14:28:01	88	312,00
14:30:04	1	311,00
14:30:09	258	312,00
14:31:15	43	311,00
14:31:26	149	312,00
14:34:14	39.953	311,00
14:34:37	49.508	310,00
14:36:38	4.343	309,50
14:36:40	12	310,00
14:36:57	240	312,50
14:36:57	786	313,00
14:36:57	3	313,50
14:36:57	1.471	314,00
14:40:49	20	312,00
14:42:48	12	313,50
14:45:03	170	312,00
14:49:32	7	311,50
14:49:39	2.400	312,00
14:50:35	136	313,00
14:51:32	265	312,00
14:51:32	1.026	311,50
14:51:32	1.245	311,00
14:51:57	14	313,00
14:56:46	106	311,50
14:56:46	1.755	311,00
14:56:46	188	310,50
14:57:59	77.296	311,00
14:58:39	79.000	312,50
14:59:19	48	311,00
14:59:40	52	312,50
15:01:28	3	311,50
15:02:57	4	312,50
15:04:55	17	311,50
15:05:52	24	312,50
15:08:17	68	311,50
15:08:32	1.707	311,00
15:15:40	4	312,50
15:17:40	5.344	311,00
15:19:51	598	310,50
15:20:07	11	311,00
15:21:12	384	310,50
15:21:22	2.258	311,00
15:21:40	1.313	310,50
15:21:58	322	311,00
15:22:21	610	310,50
15:23:03	327	311,00
15:26:44	100	310,50
15:27:09	1	311,00
15:27:52	2	310,50
15:28:23	30	311,00
15:28:34	1.841	310,50
15:30:13	97	311,00
15:32:13	2.512	310,50
15:32:24	775	310,00
15:32:34	6.950	311,00
15:34:06	4.183	310,00
15:37:35	3.346	311,00
15:38:46	2	310,00
15:39:19	10	311,00
15:40:22	62	310,00
15:41:22	19	311,00
15:41:24	2	310,00
15:41:32	8	311,00
15:41:46	750	310,00
15:42:16	64	311,00
15:43:24	3.317	310,00
15:47:10	104	311,00
15:51:39	51	310,00
15:52:34	1.500	311,00
15:53:24	4	310,00
15:54:21	469	311,00

15:54:55	6.824	310,00
15:56:52	1.027	311,00
16:00:36	98	310,50
16:01:32	392	310,00
16:02:21	11	310,50
16:02:22	1	311,00
16:05:13	203	310,00
16:05:16	10	311,00
16:05:21	40	310,00
16:05:22	10	311,00
16:05:31	358	310,00
16:06:20	58	311,00
16:09:04	85	310,00
16:09:16	1.000	311,00
16:09:27	357	310,00
16:10:35	19	311,00
16:10:45	33	310,00
16:12:07	43	311,00
16:13:52	500	310,00
16:13:53	21	311,00
16:14:55	3.000	310,00
16:15:49	488	311,00
16:17:15	604	310,00
16:18:13	20	311,00
16:19:42	2	310,00
16:20:20	19	311,00
16:21:16	1.891	310,00
16:21:33	33	311,00
16:23:38	3	310,00
16:23:54	29	311,00
16:26:05	119	310,00
16:26:39	4.037	311,00
16:28:18	122	310,00
16:28:48	10.000	311,00
16:30:15	6	310,00
16:30:55	66	311,00
16:31:16	17.584	310,00
16:33:19	2.944	311,00
16:33:33	1	312,00
16:33:39	18	310,00
16:35:56	331	312,00
16:36:59	1.240	310,00
16:38:11	5	313,00
16:39:18	366	310,00
16:40:46	10.000	310,50
16:40:46	29.149	310,00
16:40:46	7	309,50
16:40:46	27.109	309,00
16:40:46	7.985	308,50
16:42:23	110	312,00
16:49:11	100	310,00
16:49:11	1.460	309,00
16:50:35	1	310,00
16:51:16	600	311,00
16:51:16	5.400	312,00
16:51:34	2	310,00
16:52:29	60	312,00
16:54:14	10	310,00
16:57:05	3.953	312,00
16:57:15	5	310,00
16:58:31	5.006	312,00
	P. Cierre	312,00
	1.332.619	312,796
	————————	
	YPFD	
	24hs.	c/a: 27.950,00
11:00:12	94	28.000,00
11:00:43	1	28.025,00
11:00:43	1	28.100,00
11:00:43	1	28.025,00
11:00:45	11	28.100,00
11:01:28	20	28.025,00
11:01:29	1	28.250,00
11:01:29	39	28.275,00
11:01:29	251	28.175,00
11:01:30	38	28.275,00
11:01:42	99	28.250,00
11:01:47	2	28.225,00
11:02:47	25	28.125,00
11:03:01	2	28.100,00
11:03:01	15	28.025,00
11:03:11	55	28.175,00
11:03:17	4	28.075,00
11:03:20	3	28.025,00
11:03:22	1	28.050,00
11:03:24	2	28.175,00
11:03:24	15	28.050,00
11:03:24	4	28.025,00
11:03:25	5	28.175,00
11:03:26	35	28.025,00
11:03:28	1	28.075,00
11:03:28	22	28.025,00
11:03:28	9	28.000,00
11:03:28	139	27.975,00
11:03:30	5	28.075,00
11:03:30	25	28.175,00
11:03:30	8	27.975,00
11:03:40	20	28.150,00
11:03:41	1	28.175,00
11:03:47	1	28.150,00
11:03:53	58	28.175,00
11:04:25	23	28.000,00
11:04:26	3	28.175,00
11:04:29	8	28.000,00
11:04:31	2	28.175,00
11:04:35	1	28.000,00
11:04:35	12	27.975,00
11:04:37	64	28.150,00
11:04:40	3	28.000,00
11:04:41	2	28.150,00
11:04:41	1	28.000,00
11:04:41	8	28.150,00
11:04:45	222	28.000,00
11:04:52	4	28.150,00
11:04:58	40	28.075,00
11:04:58	17	28.150,00
11:04:58	13	28.175,00
11:05:03	11	28.075,00
11:05:07	1	28.175,00
11:05:08	10	28.075,00
11:05:08	8	28.175,00
11:05:13	1	28.075,00
11:05:16	2	28.100,00
11:05:16	1	28.175,00
11:05:16	4	28.100,00

11:05:20	2	28.175,00
11:05:23	18	28.100,00
11:05:24	8	28.175,00
11:05:27	142	28.100,00
11:05:31	33	28.175,00
11:05:38	5	28.100,00
11:05:39	4	28.175,00
11:05:41	69	28.100,00
11:05:53	36	28.175,00
11:06:00	9	28.100,00
11:06:02	21	28.175,00
11:06:06	1	28.100,00
11:06:06	10	28.075,00
11:06:08	75	28.175,00
11:06:12	1	28.075,00
11:06:12	36	28.025,00
11:06:13	8	28.075,00
11:06:15	19	28.150,00
11:06:19	11	28.075,00
11:06:20	6	28.025,00
11:06:21	14	28.150,00
11:06:27	13	28.025,00
11:06:32	11	28.050,00
11:06:39	1	28.025,00
11:06:39	1	28.125,00
11:06:39	6	28.150,00
11:06:40	5	28.100,00
11:06:41	2	28.050,00
11:06:41	7	28.100,00
11:06:46	1	28.025,00
11:06:56	8	28.150,00
11:07:22	2	28.050,00
11:07:23	22	28.150,00
11:07:37	13	28.050,00
11:07:37	3	28.150,00
11:07:37	16	28.175,00
11:07:38	6	28.150,00
11:07:46	1	28.075,00
11:07:49	27	28.150,00
11:07:59	4	28.100,00
11:08:01	14	28.150,00
11:08:01	122	28.175,00
11:08:22	3	28.125,00
11:08:22	2	28.100,00
11:08:25	21	28.175,00
11:08:39	22	28.150,00
11:09:12	5	28.100,00
11:09:12	4	28.050,00
11:09:29	90	28.150,00
11:09:32	21	28.175,00
11:10:01	52	28.150,00
11:10:08	15	28.175,00
11:10:38	3	28.075,00
11:10:39	34	28.175,00
11:10:58	6	28.100,00
11:11:17	20	28.175,00
11:11:21	9	28.100,00
11:11:21	97	28.050,00
11:11:22	3	28.175,00
11:11:26	19	28.075,00
11:11:26	9	28.050,00
11:11:30	2	28.150,00
11:11:40	2	28.100,00
11:11:42	5	28.050,00
11:12:31	3	28.125,00
11:12:35	3	28.050,00
11:12:36	7	28.125,00
11:12:51	47	28.050,00
11:12:52	5	28.025,00
11:12:56	56	28.125,00
11:13:08	1	28.025,00
11:13:18	12	28.100,00
11:13:45	88	28.025,00
11:14:13	3	28.000,00
11:14:36	11	28.075,00
11:14:42	64	28.000,00
11:14:42	122	27.975,00
11:14:51	1	28.000,00
11:14:51	74	27.950,00
11:14:51	9	28.000,00
11:14:55	71	27.950,00
11:14:58	2	28.000,00
11:15:25	5	28.050,00
11:15:36	8	27.950,00
11:16:35	11	28.075,00
11:16:45	1	27.950,00
11:16:46	1	28.075,00
11:17:16	77	28.050,00
11:17:16	993	28.075,00
11:17:26	5	27.975,00
11:17:37	5	28.050,00
11:17:46	1	27.975,00
11:17:49	100	28.000,00
11:17:57	10	28.075,00
11:18:01	6	28.000,00
11:18:01	3	27.975,00
11:18:01	114	28.075,00
11:18:06	4	28.000,00
11:18:07	11	28.100,00
11:18:34	24	28.075,00
11:18:55	5	28.100,00
11:18:57	6	28.075,00
11:19:28	10	27.975,00
11:19:41	21	28.075,00
11:20:12	102	28.000,00
11:20:13	26	28.075,00
11:21:00	4	28.025,00
11:21:00	10	28.075,00
11:21:32	9	28.025,00
11:21:36	38	28.075,00
11:21:53	6	28.025,00
11:21:53	8	28.000,00
11:21:56	96	28.050,00
11:22:05	3	28.075,00
11:22:12	2	28.050,00
11:22:23	9	28.075,00
11:22:28	115	28.050,00
11:23:13	4	28.075,00
11:23:26	3	28.050,00
11:23:26	64	28.075,00
11:23:33	16	28.050,00
11:23:37	2	28.075,00
11:23:38	9	28.050,00
11:23:57	1	28.025,00
11:24:06	17	28.050,00

11:24:11	3	28.025,00
11:24:12	7	28.050,00
11:25:06	1	28.025,00
11:25:23	5	28.050,00
11:25:26	4	28.025,00
11:25:43	126	28.050,00
11:26:03	24	28.025,00
11:26:20	16	28.050,00
11:26:32	192	28.025,00
11:26:39	202	28.000,00
11:26:51	4	28.025,00
11:27:02	31	28.000,00
11:27:11	3	27.975,00
11:27:12	35	28.000,00
11:27:12	6	27.975,00
11:27:15	1.074	28.000,00
11:27:21	9	28.025,00
11:27:30	13	27.975,00
11:28:16	11	28.000,00
11:28:16	6	27.975,00
11:28:21	85	28.000,00
11:28:51	16	27.975,00
11:29:52	41	28.000,00
11:29:53	27	27.975,00
11:29:53	24	27.950,00
11:30:28	41	27.975,00
11:30:51	6	28.000,00
11:31:01	6	27.950,00
11:31:20	1	28.025,00
11:31:20	3	27.950,00
11:31:20	21	28.025,00
11:31:23	58	27.950,00
11:31:35	207	28.000,00
11:31:53	8	27.950,00
11:31:57	1	27.975,00
11:31:57	9	28.000,00
11:31:59	3	27.950,00
11:31:59	19	27.925,00
11:31:59	18	27.900,00
11:32:26	15	27.950,00
11:32:29	119	27.900,00
11:32:50	52	27.875,00
11:32:56	4	27.900,00
11:32:59	5	27.875,00
11:33:04	5	27.900,00
11:33:12	1	27.875,00
11:33:14	16	27.900,00
11:33:20	5	27.875,00
11:33:23	17	27.975,00
11:33:30	1.095	27.875,00
11:34:07	28	27.950,00
11:34:23	10	27.925,00
11:34:23	10	27.900,00
11:34:25	10	27.950,00
11:34:36	7	27.925,00
11:34:36	83	27.950,00
11:34:57	7	27.925,00
11:35:02	23	27.900,00
11:35:07	14	27.925,00
11:36:06	2	27.875,00
11:36:07	36	27.900,00
11:36:26	7	27.875,00
11:36:26	25	27.900,00
11:36:43	8	27.875,00
11:36:50	42	27.900,00
11:37:05	37	27.925,00
11:37:07	66	27.875,00
11:37:16	142	27.925,00
11:37:21	559	27.875,00
11:37:28	110	27.900,00
11:39:05	1	27.950,00
11:39:24	69	27.900,00
11:39:47	200	27.875,00
11:39:55	2	27.850,00
11:40:25	1	27.875,00
11:40:25	3	27.900,00
11:40:25	20	27.925,00
11:40:40	2	27.850,00
11:40:43	3	27.925,00
11:40:47	1	27.875,00
11:40:47	15	27.850,00
11:40:56	8	27.875,00
11:41:18	8	27.900,00
11:41:34	100	27.850,00
11:41:50	34	27.900,00
11:42:02	21	27.850,00
11:42:11	10	27.900,00
11:42:58	22	27.850,00
11:43:11	3	27.900,00
11:43:16	67	27.850,00
11:43:50	1	27.900,00
11:43:55	56	27.850,00
11:44:47	10	27.900,00
11:45:23	7	27.850,00
11:45:29	54	27.900,00
11:45:38	10	27.850,00
11:45:39	5	27.900,00
11:45:44	7	27.850,00
11:46:17	258	27.900,00
11:47:46	535	27.850,00
11:48:24	31	27.900,00
11:48:39	8	27.850,00
11:48:51	43	27.900,00
11:48:58	6	27.850,00
11:49:03	1	27.900,00
11:49:16	172	27.850,00
11:49:47	26	27.825,00
11:49:50	242	27.850,00
11:49:57	984	27.825,00
11:50:12	3	27.850,00
11:50:15	7	27.825,00
11:50:17	3	27.850,00
11:50:21	9	27.825,00
11:50:28	24	27.850,00
11:50:35	7	27.825,00
11:50:35	545	27.850,00
11:51:15	259	27.900,00
11:52:25	11	27.850,00
11:52:25	7	27.825,00
11:52:31	4	27.900,00
11:52:37	15	27.825,00
11:52:37	167	27.800,00
11:53:05	45	27.850,00
11:53:36	17	27.800,00
11:53:37	151	27.850,00

11:53:47	3	27.825,00
11:53:49	41	27.850,00
11:54:01	8	27.825,00
11:54:07	50	27.800,00
11:54:22	1	27.850,00
11:54:29	400	27.800,00
11:54:30	6	27.850,00
11:54:31	49	27.800,00
11:54:37	1	27.850,00
11:54:46	1.174	27.800,00
11:54:56	85	27.850,00
11:55:35	30	27.800,00
11:55:57	9	27.850,00
11:56:16	3	27.800,00
11:56:23	2	27.850,00
11:56:25	9	27.800,00
11:57:03	85	27.850,00
11:57:03	22	27.800,00
11:57:05	1	27.850,00
11:57:20	8	27.800,00
11:57:38	84	27.850,00
11:57:57	73	27.800,00
11:58:23	1	27.850,00
11:58:24	3	27.800,00
11:58:34	1	27.850,00
11:58:35	137	27.800,00
11:59:02	9	27.850,00
11:59:09	16	27.800,00
11:59:22	3	27.850,00
11:59:33	30	27.825,00
11:59:40	11	27.850,00
12:00:03	19	27.800,00
12:00:18	91	27.850,00
12:00:50	111	27.800,00
12:01:15	13	27.850,00
12:01:56	1.688	27.800,00
12:02:16	23	27.775,00
12:02:39	1	27.750,00
12:02:58	2	27.800,00
12:03:06	6	27.750,00
12:03:09	1	27.800,00
12:03:14	49	27.750,00
12:03:18	20	27.800,00
12:03:50	100	27.750,00
12:03:57	75	27.800,00
12:04:52	10	27.750,00
12:04:53	17	27.800,00
12:05:17	5	27.750,00
12:05:17	2	27.800,00
12:05:25	195	27.750,00
12:05:25	5	27.725,00
12:05:31	7	27.800,00
12:05:32	20	27.725,00
12:05:36	1.953	27.800,00
12:05:36	1.379	27.825,00
12:05:36	1.468	27.850,00
12:05:41	3	27.775,00
12:05:59	111	27.850,00
12:06:18	40	27.800,00
12:07:04	7	27.850,00
12:07:04	3	27.800,00
12:07:09	1	27.850,00
12:07:10	317	27.800,00
12:08:00	4	27.825,00
12:08:02	19	27.800,00
12:08:35	132	27.775,00
12:09:25	1	27.750,00
12:09:28	3	27.775,00
12:09:50	3	27.750,00
12:10:03	5	27.800,00
12:10:12	100	27.750,00
12:10:20	52	27.800,00
12:10:38	15	27.750,00
12:10:47	5	27.800,00
12:11:00	19	27.775,00
12:11:23	2	27.800,00
12:11:24	81	27.775,00
12:11:31	8	27.750,00
12:12:08	4	27.775,00
12:12:25	249	27.750,00
12:12:45	25	27.725,00
12:12:51	18	27.750,00
12:13:06	53	27.725,00
12:13:12	500	27.750,00
12:13:15	401	27.725,00
12:13:20	50	27.750,00
12:13:24	71	27.725,00
12:13:27	3	27.750,00
12:13:28	499	27.725,00
12:13:59	159	27.700,00
12:14:09	109	27.725,00
12:14:17	188	27.700,00
12:14:42	2	27.725,00
12:14:49	40	27.700,00
12:14:52	57	27.725,00
12:15:30	1.069	27.700,00
12:16:05	10	27.675,00
12:16:11	8	27.700,00
12:16:33	4	27.675,00
12:16:42	159	27.700,00
12:16:48	5	27.675,00
12:16:59	601	27.650,00
12:17:07	1	27.700,00
12:17:19	18	27.650,00
12:17:38	7	27.700,00
12:17:45	339	27.675,00
12:17:51	50	27.700,00
12:17:51	4	27.675,00
12:18:00	5	27.700,00
12:18:18	9	27.675,00
12:18:22	8	27.700,00
12:18:23	1	27.675,00
12:18:23	18	27.700,00
12:18:33	10	27.675,00
12:19:50	1	27.700,00
12:19:56	36	27.675,00
12:20:12	10	27.700,00
12:20:20	450	27.675,00
12:21:00	89	27.700,00
12:21:17	714	27.675,00
12:21:29	211	27.700,00
12:21:56	15	27.675,00
12:21:57	3	27.700,00
12:22:03	9	27.675,00
12:22:03	546	27.700,00

VOLVER AL INICIO

12:22:17	201	27.675,00
12:22:21	27	27.700,00
12:22:26	433	27.675,00
12:22:53	17	27.650,00
12:23:03	15	27.700,00
12:23:10	8	27.650,00
12:23:10	25	27.625,00
12:24:15	1	27.700,00
12:24:18	4	27.650,00
12:24:27	103	27.675,00
12:24:51	3	27.625,00
12:25:02	8	27.675,00
12:25:07	32	27.625,00
12:25:28	60	27.675,00
12:25:36	19	27.625,00
12:25:41	1	27.675,00
12:26:10	3	27.625,00
12:26:13	5	27.700,00
12:26:14	20	27.625,00
12:26:31	42	27.700,00
12:26:54	55	27.650,00
12:27:14	18	27.700,00
12:27:17	14	27.650,00
12:27:52	30	27.700,00
12:28:02	8	27.650,00
12:28:20	301	27.700,00
12:28:34	55	27.650,00
12:28:47	4	27.700,00
12:28:53	2	27.650,00
12:28:55	100	27.700,00
12:28:59	1	27.650,00
12:29:08	1	27.700,00
12:29:49	3	27.675,00
12:29:53	13	27.650,00
12:30:05	7	27.675,00
12:30:05	17	27.700,00
12:30:38	231	27.650,00
12:30:49	2	27.725,00
12:31:07	3	27.700,00
12:31:11	254	27.725,00
12:32:37	1.701	27.750,00
12:33:28	5	27.775,00
12:33:28	45	27.750,00
12:33:54	1	27.775,00
12:33:54	7	27.750,00
12:33:55	6	27.775,00
12:33:59	578	27.750,00
12:34:05	6	27.775,00
12:34:16	10	27.750,00
12:34:16	3	27.775,00
12:34:18	173	27.750,00
12:34:31	1	27.775,00
12:34:56	1	27.750,00
12:35:08	2	27.775,00
12:35:10	1	27.750,00
12:35:22	2	27.775,00
12:35:24	69	27.750,00
12:35:29	46	27.775,00
12:35:53	3	27.800,00
12:36:09	245	27.750,00
12:36:49	2	27.800,00
12:36:55	18	27.775,00
12:37:06	36	27.750,00
12:37:10	5	27.800,00
12:37:15	117	27.750,00
12:38:06	59	27.800,00
12:38:21	2	27.750,00
12:38:29	254	27.800,00
12:39:00	3	27.775,00
12:39:07	9	27.800,00
12:39:34	7	27.775,00
12:39:34	21	27.750,00
12:39:37	5	27.775,00
12:39:59	17	27.800,00
12:40:16	2	27.775,00
12:40:16	9	27.750,00
12:40:34	17	27.775,00
12:40:39	293	27.800,00
12:40:59	6	27.775,00
12:41:25	1	27.825,00
12:41:34	1	27.775,00
12:41:40	365	27.825,00
12:41:49	14	27.775,00
12:42:21	1	27.825,00
12:42:34	2	27.775,00
12:42:42	1	27.825,00
12:42:57	9	27.800,00
12:43:04	2	27.825,00
12:43:11	59	27.800,00
12:43:39	15	27.825,00
12:43:39	149	27.800,00
12:44:04	7	27.775,00
12:44:18	88	27.800,00
12:44:44	13	27.775,00
12:44:45	108	27.800,00
12:45:18	51	27.775,00
12:45:43	152	27.800,00
12:45:46	3	27.825,00
12:45:47	8	27.800,00
12:45:58	7	27.775,00
12:46:16	7	27.800,00
12:46:37	14	27.825,00
12:46:42	117	27.775,00
12:47:19	23	27.800,00
12:47:26	24	27.775,00
12:47:39	1	27.800,00
12:47:50	1	27.775,00
12:47:53	3	27.800,00
12:48:22	250	27.750,00
12:48:46	1	27.800,00
12:48:49	89	27.775,00
12:48:52	359	27.800,00
12:48:53	9	27.750,00
12:49:08	1	27.825,00
12:49:09	8	27.750,00
12:49:11	1	27.825,00
12:49:23	23	27.750,00
12:49:47	1	27.800,00
12:50:07	30	27.775,00
12:50:32	8	27.750,00
12:51:09	9	27.775,00
12:51:39	2	27.750,00
12:51:47	224	27.775,00
12:52:23	39	27.800,00
12:52:39	3	27.825,00
12:52:54	12	27.775,00
12:53:24	15	27.825,00
12:53:49	47	27.775,00
12:54:36	13	27.825,00
12:54:38	28	27.775,00
12:54:55	16	27.825,00
12:55:00	66	27.775,00
12:55:47	3	27.800,00
12:55:47	31	27.775,00
12:56:02	4	27.800,00
12:56:02	81	27.775,00
12:56:47	1	27.800,00
12:57:12	1	27.775,00
12:57:13	30	27.800,00
12:57:13	1	27.775,00
12:57:19	9	27.800,00
12:57:43	10	27.775,00
12:57:56	1	27.800,00
12:58:28	4	27.775,00
12:58:28	7	27.800,00
12:58:52	5	27.775,00
12:58:53	1	27.800,00
12:58:56	30	27.775,00
13:00:01	3	27.800,00
13:00:05	18	27.775,00
13:00:56	18	27.800,00
13:01:11	5	27.825,00
13:01:20	3	27.775,00
13:01:22	6	27.825,00
13:01:50	2	27.775,00
13:01:50	30	27.800,00
13:02:05	100	27.825,00
13:02:05	32	27.800,00
13:02:17	4	27.825,00
13:02:20	14	27.800,00
13:02:23	57	27.825,00
13:02:26	7	27.800,00
13:02:28	118	27.825,00
13:02:29	7	27.800,00
13:02:29	382	27.825,00
13:02:32	7	27.800,00
13:02:32	285	27.825,00
13:02:34	7	27.800,00
13:02:34	295	27.825,00
13:02:36	7	27.800,00
13:02:37	177	27.825,00
13:02:39	7	27.800,00
13:02:50	19	27.825,00
13:02:50	1.272	27.800,00
13:03:17	74	27.825,00
13:03:31	100	27.850,00
13:03:31	67	27.825,00
13:03:56	1	27.875,00
13:03:56	26	27.825,00
13:04:05	1	27.875,00
13:04:09	114	27.825,00
13:04:42	285	27.850,00
13:04:49	15	27.900,00
13:04:50	3	27.850,00
13:04:56	103	27.900,00
13:05:12	1	27.850,00
13:05:42	71	27.900,00
13:05:48	37	27.925,00
13:05:49	7	27.875,00
13:05:54	20	27.950,00
13:05:56	29	27.900,00
13:06:02	21	27.925,00
13:06:07	44	27.900,00
13:06:33	6	27.925,00
13:06:34	63	27.900,00
13:06:46	1	27.925,00
13:06:48	757	27.900,00
13:07:05	7	27.875,00
13:08:03	20	27.900,00
13:08:22	44	27.925,00
13:08:25	4	27.950,00
13:08:25	4	27.900,00
13:08:49	941	27.950,00
13:08:49	1.059	27.975,00
13:08:55	4	27.875,00
13:09:11	130	27.925,00
13:09:20	67	27.900,00
13:09:46	131	27.925,00
13:09:56	2	27.975,00
13:09:58	2	27.900,00
13:10:03	8	27.950,00
13:10:09	3	27.975,00
13:10:18	15	27.950,00
13:10:29	50	27.975,00
13:10:31	10	27.900,00
13:10:44	4	27.950,00
13:10:44	3	27.975,00
13:10:47	1	27.900,00
13:11:05	805	27.975,00
13:11:19	7	27.925,00
13:11:20	2	27.975,00
13:11:25	1	27.925,00
13:11:37	34	27.975,00
13:11:37	13.192	28.000,00
13:12:05	10	27.925,00
13:12:15	150	28.000,00
13:12:53	2	27.900,00
13:13:13	370	27.975,00
13:14:03	2	27.925,00
13:14:29	23	27.975,00
13:15:29	1	27.925,00
13:15:35	6	27.975,00
13:15:52	15	27.925,00
13:15:58	425	27.950,00
13:16:33	3	27.975,00
13:16:41	12	27.925,00
13:16:47	65	27.950,00
13:16:48	33	27.925,00
13:16:56	198	27.950,00
13:17:00	1	27.975,00
13:17:01	7	27.950,00
13:17:02	7	27.975,00
13:17:03	34	27.950,00
13:17:24	3	27.975,00
13:17:27	105	27.925,00
13:17:50	6	27.975,00
13:18:09	33	27.925,00
13:18:26	9	27.975,00
13:18:34	31	27.925,00
13:18:36	4	27.950,00
13:18:49	1.379	27.925,00
13:19:04	5	27.950,00
13:19:31	199	27.900,00
13:19:38	252	27.875,00
13:19:43	7	27.850,00
13:19:51	1	27.900,00
13:19:54	100	27.875,00
13:20:02	2	27.850,00
13:20:03	25	27.875,00
13:20:30	46	27.850,00
13:20:32	2	27.900,00
13:20:47	19	27.850,00
13:21:00	1	27.900,00
13:21:10	6	27.850,00
13:21:56	84	27.900,00
13:22:13	3	27.850,00
13:22:19	2	27.875,00
13:22:32	102	27.850,00
13:22:49	1	27.875,00
13:22:49	55	27.850,00
13:23:25	3	27.875,00
13:23:31	16	27.850,00
13:23:55	31	27.900,00
13:23:55	38	27.850,00
13:24:01	32	27.875,00
13:24:55	202	27.850,00
13:25:06	253	27.825,00
13:25:26	11	27.800,00
13:25:26	20	27.775,00
13:25:53	22	27.800,00
13:25:53	69	27.775,00
13:26:31	2	27.875,00
13:26:37	2	27.775,00
13:26:50	113	27.850,00
13:27:09	40	27.800,00
13:27:16	49	27.825,00
13:28:34	21	27.800,00
13:28:43	10	27.825,00
13:29:05	136	27.800,00
13:29:31	16	27.775,00
13:29:47	47	27.825,00
13:30:16	3	27.850,00
13:30:26	24	27.775,00
13:30:39	8	27.825,00
13:30:50	15	27.800,00
13:31:06	10	27.775,00
13:31:22	19	27.750,00
13:31:38	5	27.775,00
13:31:44	166	27.750,00
13:32:11	62	27.725,00
13:33:08	2	27.750,00
13:33:08	154	27.725,00
13:33:41	132	27.750,00
13:34:59	2	27.775,00
13:36:03	200	27.800,00
13:36:23	2	27.775,00
13:36:38	33	27.800,00
13:37:02	35	27.775,00
13:37:29	1	27.800,00
13:38:50	2	27.750,00
13:39:08	34	27.800,00
13:40:51	28	27.750,00
13:40:52	18	27.775,00
13:40:53	22	27.750,00
13:41:22	3	27.775,00
13:41:29	154	27.750,00
13:42:03	17	27.725,00
13:42:16	125	27.775,00
13:42:20	3	27.725,00
13:42:51	21	27.750,00
13:43:08	16	27.800,00
13:43:08	90	27.750,00
13:43:41	5	27.725,00
13:43:50	4	27.800,00
13:43:50	1	27.725,00
13:43:57	2	27.750,00
13:44:00	6	27.725,00
13:44:04	1	27.800,00
13:44:18	14	27.750,00
13:44:57	1	27.800,00
13:45:15	22	27.725,00
13:45:35	3	27.775,00
13:46:06	1	27.725,00
13:46:07	468	27.750,00
13:46:30	300	27.725,00
13:47:12	522	27.700,00
13:47:42	2	27.675,00
13:48:03	1	27.725,00
13:48:03	8	27.750,00
13:48:12	15	27.675,00
13:48:46	7	27.750,00
13:49:01	3	27.700,00
13:49:01	27	27.750,00
13:49:13	38	27.700,00
13:49:35	31	27.725,00
13:50:33	4	27.750,00
13:50:33	1	27.775,00
13:50:48	1	27.725,00
13:50:48	14	27.775,00
13:51:09	7	27.725,00
13:51:09	8	27.700,00
13:51:09	6	27.675,00
13:51:42	2	27.700,00
13:51:50	180	27.775,00
13:52:18	45	27.700,00
13:52:45	6	27.675,00
13:52:48	1	27.750,00
13:53:03	40	27.725,00
13:53:10	15	27.675,00
13:53:10	1	27.725,00
13:53:19	37	27.675,00
13:53:20	1	27.750,00
13:53:27	13	27.675,00
13:53:27	13	27.650,00
13:53:59	2	27.725,00
13:54:09	30	27.650,00
13:54:17	3	27.725,00
13:54:33	10	27.650,00
13:54:46	7	27.725,00
13:55:07	2	27.700,00
13:55:09	8	27.650,00
13:55:11	156	27.700,00
13:55:31	80	27.725,00
13:55:44	16	27.675,00
13:55:45	17	27.725,00
13:55:48	422	27.675,00
13:56:10	1	27.725,00
13:56:27	5	27.675,00
13:57:11	3	27.750,00
13:57:13	1	27.700,00
13:57:25	1	27.725,00
13:57:54	40	27.675,00
13:57:57	10	27.725,00
13:58:00	79	27.675,00
13:58:47	189	27.700,00
13:59:16	2	27.750,00
13:59:22	2	27.700,00
13:59:23	551	27.750,00
13:59:33	43	27.725,00
14:00:16	1	27.750,00
14:00:16	43	27.725,00
14:00:42	6	27.700,00
14:00:43	30	27.725,00
14:00:45	244	27.700,00
14:00:50	4.343	27.675,00
14:00:53	7	27.700,00
14:00:55	3	27.650,00
14:00:59	329	27.675,00
14:01:16	5	27.700,00
14:01:20	90	27.675,00
14:01:38	43	27.725,00
14:01:39	279	27.675,00
14:01:48	43	27.700,00
14:01:50	86	27.725,00
14:01:54	2	27.675,00
14:01:54	57	27.700,00
14:02:00	143	27.675,00
14:02:07	5	27.700,00
14:02:10	43	27.675,00
14:02:24	71	27.700,00
14:02:25	54	27.675,00
14:02:31	7	27.700,00
14:02:31	121	27.675,00
14:02:42	150	27.700,00
14:02:46	63	27.675,00
14:03:30	9	27.700,00
14:03:55	3	27.675,00
14:03:59	7	27.700,00
14:04:07	7	27.675,00
14:04:24	200	27.700,00
14:04:39	15	27.725,00
14:05:16	5	27.700,00
14:05:54	194	27.675,00
14:06:07	2	27.650,00
14:06:07	2	27.700,00
14:06:08	30	27.675,00
14:06:16	253	27.700,00
14:07:40	28	27.725,00
14:08:27	1	27.750,00
14:08:36	71	27.675,00
14:09:07	92	27.650,00
14:09:20	1	27.700,00
14:09:24	2	27.675,00
14:09:28	1.746	27.700,00
14:09:44	36	27.725,00
14:09:44	92	27.700,00
14:10:17	3	27.650,00
14:10:23	4	27.700,00
14:11:05	3	27.650,00
14:11:08	217	27.700,00
14:11:26	5	27.650,00
14:11:33	1	27.675,00
14:11:53	96	27.650,00
14:12:15	9	27.675,00
14:12:24	1.999	27.650,00
14:12:24	2	27.625,00
14:13:08	23	27.650,00
14:14:09	10	27.675,00
14:14:10	260	27.650,00
14:14:25	16	27.675,00
14:14:53	955	27.650,00
14:15:10	5	27.675,00
14:15:19	13	27.625,00
14:15:38	9	27.675,00
14:16:04	204	27.650,00
14:16:43	30	27.675,00
14:16:44	200	27.625,00
14:16:49	3	27.650,00
14:16:52	2	27.625,00
14:17:02	10	27.675,00
14:17:05	156	27.650,00
14:17:22	2	27.675,00
14:17:26	17	27.625,00
14:17:41	7	27.650,00
14:17:43	585	27.625,00
14:17:47	1	27.650,00
14:17:59	426	27.625,00
14:18:27	2	27.650,00
14:18:30	60	27.600,00
14:18:36	30	27.650,00
14:18:42	4	27.600,00
14:19:04	5	27.650,00
14:19:15	588	27.600,00
14:19:44	30	27.575,00
14:19:50	146	27.600,00
14:20:16	30	27.575,00
14:20:36	38	27.600,00
14:20:36	2.177	27.575,00
14:20:36	170	27.550,00
14:20:36	203	27.525,00
14:20:36	217	27.500,00
14:20:51	2	27.600,00
14:20:54	15	27.625,00
14:21:24	5	27.600,00
14:21:36	15	27.575,00
14:21:42	88	27.625,00
14:22:10	12	27.600,00
14:22:12	13	27.575,00
14:23:06	65	27.625,00
14:23:08	570	27.650,00
14:23:08	2.984	27.675,00
14:23:35	10	27.625,00
14:23:35	11	27.600,00
14:23:36	16	27.675,00
14:24:31	28	27.600,00
14:25:11	99	27.650,00
14:25:28	2	27.675,00
14:25:37	654	27.650,00
14:26:04	12	27.600,00
14:26:28	6	27.650,00
14:27:19	1	27.600,00
14:27:40	14	27.650,00
14:27:47	2	27.675,00
14:27:48	155	27.650,00
14:28:04	1	27.600,00
14:28:06	3	27.675,00
14:28:27	5	27.650,00
14:28:45	11	27.675,00
14:28:49	49	27.600,00
14:28:55	21	27.650,00
14:28:56	19	27.675,00
14:29:43	10	27.625,00
14:29:49	2	27.675,00
14:30:01	23	27.625,00
14:30:09	3	27.675,00
14:30:11	26	27.650,00
14:30:16	19	27.675,00
14:30:24	18	27.650,00
14:30:27	4	27.625,00
14:30:36	77	27.675,00
14:31:08	7	27.625,00
14:31:21	40	27.675,00
14:31:37	401	27.650,00
14:31:45	54	27.675,00
14:32:07	96	27.650,00
14:32:07	20	27.675,00
14:32:07	28	27.650,00
14:32:09	2	27.700,00
14:32:20	6	27.650,00
14:32:43	3	27.625,00
14:32:51	20	27.650,00
14:33:04	4	27.625,00
14:33:19	11	27.650,00
14:33:29	47	27.625,00
14:34:02	3	27.650,00
14:34:06	73	27.625,00
14:34:19	10	27.675,00
14:34:33	121	27.625,00
14:35:12	61	27.600,00
14:35:15	20	27.625,00
14:36:25	1	27.600,00
14:36:31	26	27.625,00
14:37:06	5	27.600,00
14:37:15	30	27.650,00
14:37:25	2	27.600,00
14:37:32	13	27.650,00
14:37:48	4	27.625,00
14:37:49	7	27.600,00
14:38:17	25	27.625,00
14:38:25	3	27.600,00
14:38:38	34	27.625,00
14:39:13	232	27.650,00
14:39:23	68	27.625,00
14:39:37	352	27.600,00
14:39:47	1	27.625,00
14:39:53	1	27.650,00
14:40:03	13	27.625,00
14:40:15	30	27.650,00
14:40:29	13	27.625,00
14:40:44	14	27.650,00
14:40:50	4	27.625,00
14:40:50	403	27.600,00
14:40:53	1	27.650,00
14:41:00	930	27.600,00
14:41:12	1	27.575,00
14:41:17	126	27.600,00
14:41:33	4	27.575,00
14:42:10	37	27.600,00
14:42:31	65	27.650,00
14:42:45	2	27.575,00
14:43:04	10	27.625,00
14:43:08	31	27.600,00
14:43:33	3	27.625,00
14:43:54	14	27.600,00
14:44:23	6	27.625,00
14:44:35	104	27.600,00
14:45:09	22	27.625,00
14:45:16	38	27.650,00
14:45:30	79	27.625,00
14:45:41	10	27.600,00
14:45:44	3	27.625,00
14:46:27	200	27.600,00
14:46:31	1	27.625,00
14:46:50	70	27.600,00
14:46:57	1	27.575,00
14:46:57	1	27.550,00
14:47:05	5	27.600,00
14:47:13	100	27.575,00
14:47:31	6	27.600,00
14:48:00	209	27.575,00
14:48:00	11	27.550,00
14:48:00	44	27.525,00
14:48:00	1	27.575,00
14:48:12	13	27.550,00
14:48:27	1	27.575,00
14:48:27	37	27.550,00
14:48:32	3	27.575,00
14:48:54	1	27.600,00
14:49:25	14	27.625,00
14:50:34	11	27.600,00
14:50:34	45	27.575,00
14:50:54	104	27.625,00
14:51:29	10	27.650,00
14:51:51	1	27.600,00
14:51:52	207	27.650,00
14:52:11	60	27.625,00
14:52:37	136	27.650,00
14:54:04	315	27.625,00
14:54:59	6	27.650,00
14:55:12	4	27.625,00
14:55:45	93	27.650,00
14:55:57	106	27.625,00
14:56:16	341	27.650,00
14:57:17	1	27.700,00
14:57:28	113	27.650,00
14:58:46	9	27.675,00
14:58:57	3	27.650,00
14:59:25	6	27.675,00
14:59:28	22	27.650,00
14:59:29	2	27.675,00
14:59:32	56	27.650,00
14:59:50	532	27.600,00
15:00:04	25	27.650,00
15:00:25	452	27.600,00
15:00:37	4	27.650,00

VOLVER AL INICIO

15:00:46	162	27.600,00
15:00:50	60	27.650,00
15:01:04	4.851	27.600,00
15:02:10	187	27.575,00
15:02:27	1.105	27.600,00
15:03:16	19	27.650,00
15:03:40	3	27.600,00
15:03:55	31	27.650,00
15:04:03	105	27.600,00
15:04:16	50	27.650,00
15:04:28	22	27.600,00
15:04:29	14	27.650,00
15:05:35	49	27.600,00
15:05:49	13	27.650,00
15:06:08	200	27.625,00
15:06:23	188	27.650,00
15:06:26	7	27.700,00
15:07:05	5	27.625,00
15:07:14	1.001	27.700,00
15:08:23	8	27.650,00
15:08:25	81	27.700,00
15:09:22	26	27.650,00
15:09:50	22	27.625,00
15:09:57	17	27.700,00
15:10:24	20	27.625,00
15:10:52	10	27.675,00
15:11:24	360	27.625,00
15:12:26	7	27.675,00
15:12:41	77	27.650,00
15:12:46	30	27.675,00
15:13:49	129	27.650,00
15:14:58	53	27.675,00
15:15:17	2	27.700,00
15:15:19	12	27.675,00
15:16:00	32	27.650,00
15:16:12	22	27.700,00
15:16:26	1	27.650,00
15:16:26	1	27.675,00
15:16:32	2	27.650,00
15:17:02	58	27.675,00
15:17:05	1	27.700,00
15:17:17	2	27.675,00
15:17:31	49	27.700,00
15:18:07	40	27.675,00
15:18:10	117	27.650,00
15:18:14	1	27.700,00
15:18:21	9	27.650,00
15:18:50	1	27.675,00
15:18:52	28	27.650,00
15:18:59	103	27.675,00
15:19:20	136	27.625,00
15:19:57	25	27.675,00
15:20:59	25	27.625,00
15:21:21	19	27.675,00
15:22:34	8	27.625,00
15:22:49	2	27.675,00
15:22:51	1	27.625,00
15:22:53	13	27.675,00
15:23:48	15	27.625,00
15:24:01	18	27.650,00
15:24:10	444	27.625,00
15:24:29	57	27.600,00
15:25:04	4	27.625,00
15:25:12	2	27.600,00
15:25:22	363	27.625,00
15:25:54	3.213	27.600,00
15:26:30	1	27.650,00
15:26:42	2	27.575,00
15:26:46	547	27.625,00
15:26:56	20	27.575,00
15:26:59	25	27.625,00
15:27:44	55	27.600,00
15:28:39	1	27.575,00
15:28:57	257	27.600,00
15:30:06	630	27.625,00
15:30:44	5	27.700,00
15:31:13	19	27.625,00
15:32:03	8	27.675,00
15:32:14	6	27.625,00
15:32:14	931	27.600,00
15:32:21	5	27.575,00
15:32:32	4	27.650,00
15:32:50	24	27.625,00
15:32:50	5	27.650,00
15:33:07	29	27.575,00
15:33:08	28	27.550,00
15:33:13	18	27.575,00
15:33:18	4	27.550,00
15:33:25	1	27.575,00
15:33:34	28	27.550,00
15:33:42	1	27.575,00
15:33:55	103	27.550,00
15:34:00	1	27.575,00
15:34:00	47	27.550,00
15:34:26	3	27.525,00
15:34:31	226	27.500,00
15:34:50	144	27.575,00
15:35:15	2	27.525,00
15:35:18	20	27.575,00
15:35:24	19	27.525,00
15:35:27	1	27.550,00
15:35:32	7	27.575,00
15:35:37	2	27.525,00
15:35:41	4	27.575,00
15:35:42	17	27.525,00
15:36:08	145	27.550,00
15:36:15	119	27.525,00
15:36:31	61	27.550,00
15:36:39	193	27.525,00
15:36:48	32	27.500,00
15:36:51	11	27.550,00
15:37:11	3	27.525,00
15:37:24	1	27.550,00
15:37:40	61	27.500,00
15:37:47	51	27.550,00
15:37:58	17	27.525,00
15:38:00	17	27.550,00
15:38:03	44	27.525,00
15:38:19	1	27.575,00
15:38:30	70	27.525,00
15:38:35	449	27.500,00
15:38:37	13	27.525,00
15:38:38	510	27.500,00
15:38:40	1	27.525,00
15:38:40	2.163	27.500,00
15:38:46	8	27.475,00
15:38:48	18	27.525,00
15:39:01	23	27.475,00
15:39:14	4	27.525,00
15:39:22	26	27.475,00
15:39:38	3	27.525,00
15:39:59	50	27.500,00
15:40:04	980	27.475,00
15:40:27	45	27.500,00
15:40:46	15	27.450,00
15:40:49	36	27.500,00
15:41:10	2.064	27.450,00
15:41:32	1	27.425,00
15:41:40	8	27.450,00
15:41:41	54	27.425,00
15:41:55	1	27.450,00
15:42:05	3	27.425,00
15:42:25	428	27.450,00
15:42:52	43	27.500,00
15:42:58	12	27.450,00
15:43:19	4	27.500,00
15:43:40	1.281	27.450,00
15:44:12	182	27.500,00
15:44:30	41	27.450,00
15:44:55	1	27.525,00
15:45:09	4	27.450,00
15:45:17	3	27.525,00
15:45:20	64	27.450,00
15:45:35	2	27.525,00
15:45:38	9	27.450,00
15:46:02	28	27.525,00
15:46:10	880	27.500,00
15:46:32	397	27.525,00
15:46:54	136	27.500,00
15:47:47	44	27.525,00
15:47:59	102	27.500,00
15:48:01	24	27.525,00
15:48:05	65	27.550,00
15:48:34	4	27.500,00
15:48:49	20	27.525,00
15:48:49	3	27.550,00
15:48:53	250	27.525,00
15:49:17	16	27.500,00
15:49:42	15	27.525,00
15:50:13	325	27.500,00
15:50:39	5	27.525,00
15:50:40	34	27.500,00
15:50:45	304	27.525,00
15:50:55	85	27.500,00
15:52:10	9	27.525,00
15:52:10	491	27.500,00
15:52:12	7	27.550,00
15:52:24	74	27.500,00
15:52:57	6	27.550,00
15:52:57	21	27.500,00
15:53:08	1	27.550,00
15:53:10	8	27.500,00
15:53:17	3	27.550,00
15:53:17	31	27.500,00
15:53:34	20	27.550,00
15:53:48	42	27.500,00
15:53:50	7	27.550,00
15:53:55	8	27.500,00
15:54:21	7	27.550,00
15:54:44	106	27.525,00
15:54:51	1.649	27.500,00
15:55:39	4	27.525,00
15:55:49	36	27.500,00
15:56:02	10	27.525,00
15:56:06	1.000	27.500,00
15:56:12	1	27.550,00
15:56:19	35	27.525,00
15:56:41	21	27.550,00
15:56:41	14	27.525,00
15:56:47	10	27.550,00
15:56:58	469	27.525,00
15:57:04	1.886	27.550,00
15:57:49	11	27.575,00
15:57:52	774	27.550,00
15:58:03	5	27.500,00
15:58:11	115	27.525,00
15:58:17	2	27.500,00
15:58:20	100	27.525,00
15:58:24	339	27.500,00
15:58:32	2	27.525,00
15:58:41	5	27.500,00
15:58:44	400	27.525,00
15:59:05	844	27.500,00
15:59:23	39	27.525,00
15:59:35	1	27.500,00
15:59:59	1	27.525,00
16:00:02	320	27.500,00
16:00:20	2.445	27.525,00
16:01:05	3	27.550,00
16:01:08	1	27.525,00
16:01:42	1	27.550,00
16:01:47	27	27.525,00
16:02:00	1	27.550,00
16:02:02	319	27.525,00
16:02:13	20	27.550,00
16:02:18	50	27.525,00
16:02:33	11	27.550,00
16:02:35	28	27.525,00
16:02:51	78	27.550,00
16:02:53	218	27.525,00
16:03:17	2	27.550,00
16:03:21	114	27.525,00
16:03:34	1	27.550,00
16:03:39	791	27.525,00
16:03:57	2	27.550,00
16:04:03	174	27.525,00
16:04:17	220	27.550,00
16:04:44	78	27.525,00
16:04:51	19	27.550,00
16:05:13	1	27.525,00
16:05:22	7	27.550,00
16:05:38	95	27.525,00
16:05:54	469	27.550,00
16:06:07	3	27.525,00
16:06:13	1	27.550,00
16:06:13	152	27.525,00
16:06:41	2	27.550,00
16:06:43	226	27.525,00
16:07:05	2.551	27.550,00
16:07:41	150	27.525,00
16:07:43	17	27.575,00
16:07:46	331	27.525,00
16:08:12	7	27.550,00
16:08:13	69	27.525,00
16:08:35	5	27.550,00
16:08:35	69	27.525,00
16:08:51	27	27.550,00
16:09:11	5	27.525,00
16:09:13	4	27.550,00
16:09:37	35	27.525,00
16:10:11	1	27.550,00
16:10:16	4	27.525,00
16:10:29	15	27.550,00
16:11:07	864	27.525,00
16:11:12	11	27.550,00
16:11:50	168	27.525,00
16:12:14	3	27.550,00
16:12:17	97	27.525,00
16:12:38	1	27.550,00
16:12:39	2	27.525,00
16:12:39	50	27.550,00
16:12:40	35	27.525,00
16:12:43	1	27.550,00
16:12:46	22	27.525,00
16:12:53	21	27.550,00
16:12:53	16	27.525,00
16:13:11	12	27.550,00
16:13:23	3.405	27.525,00
16:14:42	235	27.550,00
16:14:59	212	27.525,00
16:15:22	1	27.550,00
16:15:27	9	27.525,00
16:15:35	8	27.550,00
16:15:39	19	27.525,00
16:15:59	2	27.550,00
16:16:00	30	27.525,00
16:16:03	28	27.550,00
16:16:09	1.410	27.525,00
16:16:40	2.501	27.550,00
16:17:20	45	27.525,00
16:18:12	47	27.550,00
16:18:30	32	27.575,00
16:18:39	1	27.600,00
16:18:40	4	27.550,00
16:18:49	1	27.600,00
16:18:49	65	27.575,00
16:18:53	5	27.550,00
16:19:07	1	27.600,00
16:19:15	1	27.550,00
16:19:20	16	27.600,00
16:19:23	598	27.550,00
16:19:24	345	27.600,00
16:19:57	338	27.550,00
16:20:32	38	27.525,00
16:20:46	666	27.550,00
16:21:10	1.088	27.575,00
16:21:10	368	27.600,00
16:21:10	1	27.625,00
16:21:10	100	27.650,00
16:21:10	1.185	27.700,00
16:21:10	10	27.525,00
16:21:50	14	27.575,00
16:21:58	11	27.525,00
16:22:01	74	27.575,00
16:22:01	1.298	27.600,00
16:22:01	1.134	27.700,00
16:22:03	29	27.575,00
16:22:03	20	27.550,00
16:22:03	18	27.525,00
16:22:07	18	27.600,00
16:22:12	58	27.525,00
16:22:57	20	27.575,00
16:23:17	11	27.525,00
16:23:49	3	27.550,00
16:23:56	1	27.575,00
16:24:00	1	27.550,00
16:24:00	1	27.525,00
16:24:02	7	27.575,00
16:24:04	1	27.550,00
16:24:04	7	27.525,00
16:24:04	1	27.575,00
16:24:20	76	27.525,00
16:24:28	4	27.550,00
16:25:16	35	27.525,00
16:25:20	1	27.550,00
16:25:24	3	27.525,00
16:25:37	300	27.550,00
16:25:41	602	27.525,00
16:25:59	270	27.550,00
16:26:00	268	27.575,00
16:26:01	200	27.550,00
16:26:03	12	27.575,00
16:26:07	1.210	27.550,00
16:26:19	2	27.575,00
16:26:39	74	27.550,00
16:27:21	2	27.575,00
16:27:24	1.031	27.550,00
16:27:45	23	27.575,00
16:28:20	14	27.550,00
16:29:10	1	27.575,00
16:29:14	1	27.550,00
16:29:27	3	27.575,00
16:29:33	3	27.550,00
16:29:42	10	27.575,00
16:29:42	1.102	27.600,00
16:30:05	6	27.650,00
16:31:04	8	27.625,00
16:31:09	1	27.575,00
16:31:33	16	27.600,00
16:31:45	1	27.625,00
16:31:45	6	27.600,00
16:31:59	50	27.625,00
16:32:00	158	27.600,00
16:32:46	9	27.550,00
16:32:55	54	27.600,00
16:32:58	46	27.550,00
16:33:10	3	27.600,00
16:33:58	2	27.550,00
16:34:06	2	27.600,00
16:34:19	2	27.550,00
16:34:43	10	27.575,00
16:35:08	489	27.550,00
16:36:51	10	27.575,00
16:36:53	14	27.550,00
16:37:10	2	27.575,00
16:37:10	8	27.600,00
16:37:19	23	27.550,00
16:37:51	33	27.600,00
16:38:12	82	27.550,00
16:39:27	1	27.600,00
16:39:31	3	27.550,00
16:39:36	4	27.600,00
16:39:42	15	27.550,00
16:39:48	231	27.600,00
16:39:54	19	27.550,00
16:40:29	30	27.575,00
16:41:07	2	27.600,00
16:41:16	1	27.575,00
16:41:18	1	27.600,00
16:41:34	154	27.575,00
16:42:58	10	27.600,00
16:43:09	323	27.575,00
16:43:22	323	27.550,00
16:43:46	35	27.575,00
16:43:46	8	27.550,00
16:43:51	17	27.575,00
16:43:55	23	27.550,00
16:44:10	5	27.575,00
16:44:14	17	27.550,00
16:44:33	304	27.575,00
16:44:34	27	27.550,00
16:44:48	1	27.575,00
16:44:49	115	27.550,00
16:45:05	11	27.575,00
16:45:17	343	27.550,00
16:45:53	1	27.575,00
16:45:54	589	27.550,00
16:46:01	2	27.525,00
16:46:07	4	27.575,00
16:46:10	20	27.550,00
16:46:22	21	27.575,00
16:46:26	15	27.525,00
16:46:31	14	27.550,00
16:46:34	9	27.525,00
16:46:37	1	27.550,00
16:46:38	232	27.525,00
16:47:07	115	27.550,00
16:47:29	10	27.525,00
16:47:31	16	27.550,00
16:47:32	2	27.525,00
16:47:32	4	27.500,00
16:47:43	1	27.575,00
16:47:52	66	27.500,00
16:47:55	22	27.525,00
16:48:31	20	27.550,00
16:48:33	63	27.525,00
16:48:38	10	27.550,00
16:48:39	10	27.525,00
16:48:42	66	27.550,00
16:48:43	627	27.525,00
16:49:50	40	27.500,00
16:50:09	18	27.525,00
16:50:28	76	27.500,00
16:50:32	37	27.525,00
16:50:56	39	27.500,00
16:51:22	1	27.525,00
16:51:23	546	27.500,00
16:51:34	7	27.475,00
16:51:40	10	27.500,00
16:51:45	544	27.525,00
16:51:47	54	27.500,00
16:51:57	31	27.525,00
16:52:01	58	27.500,00
16:52:15	1	27.525,00
16:52:16	6	27.500,00
16:52:19	23	27.525,00
16:52:21	1.074	27.500,00
16:52:57	11	27.475,00
16:53:10	223	27.500,00
16:54:00	9	27.475,00
16:54:13	531	27.500,00
16:54:41	13	27.550,00
16:55:27	10	27.525,00
16:55:29	3	27.550,00
16:55:44	6	27.525,00
16:55:48	8	27.550,00
16:55:56	5	27.525,00
16:56:05	50	27.550,00
16:56:05	12	27.525,00
16:56:10	10	27.550,00
16:56:12	118	27.525,00
16:56:29	1	27.550,00
16:56:42	132	27.525,00
16:57:14	200	27.550,00
16:57:15	6	27.525,00
16:57:32	2	27.550,00
16:57:32	76	27.525,00
16:57:48	33	27.550,00
16:58:06	57	27.575,00
16:58:31	377	27.550,00
16:58:46	401	27.575,00
16:58:51	2	27.500,00
16:58:51	8	27.475,00
16:59:22	68	27.500,00
	P. Cierre	27.525,00
	180.923	27.692,873

ACCIONES DE PANEL GENERAL

	AGRO 24hs.	c/a: 55,00
11:02:52	15.000	55,20
11:03:16	1.782	55,50
11:03:17	763	55,20
11:03:18	2.846	55,50
11:03:45	2.300	55,80
11:03:45	111	56,00
11:03:49	1.950	55,90
11:03:54	416	55,80
11:04:01	393	55,70
11:04:03	243	55,90
11:04:03	1.347	56,00
11:04:03	2.771	56,10
11:04:06	522	55,80
11:04:06	1.806	56,10
11:04:21	405	56,00
11:04:30	940	55,30
11:04:41	409	55,40
11:05:39	206	55,30
11:05:52	2.308	55,20
11:06:34	202	55,40
11:06:35	3.618	55,20
11:06:59	1.000	55,40
11:07:46	41.459	55,20
11:08:17	200	55,10
11:08:17	7.339	55,00
11:09:32	1.913	55,20
11:10:19	1.885	55,40
11:15:01	500	55,30
11:16:28	100.200	55,20
11:16:51	1.016	54,20
11:19:07	1.151	54,40
11:19:07	1.547	54,30
11:19:47	1.576	55,00
11:19:55	11.776	54,40
11:19:55	18.924	54,30
11:21:13	3.000	54,40
11:21:13	318	54,30
11:22:26	4.296	54,40
11:25:38	600	54,50
11:25:38	904	54,40
11:25:38	3.776	54,30
11:29:13	3.000	54,40
11:29:52	1.342	54,20
11:32:09	200	54,40
11:33:14	542	54,80
11:34:29	18.670	54,20
11:38:42	2.768	54,60
11:40:11	400	54,50
11:40:11	13.016	54,60
11:40:57	400	54,90
11:42:22	2.043	54,60
11:42:58	206	54,90
11:44:13	1.000	54,70
11:44:23	400	54,60
11:46:44	207	54,90
11:47:35	343	54,60
11:47:48	1.206	54,90
11:49:54	1.494	54,60
11:50:15	2.838	54,90
11:53:52	588	54,60
11:58:04	53.000	54,70
11:58:23	751	54,60
11:58:41	50.400	54,70
12:00:24	380	54,60
12:01:52	2.600	54,80
12:01:52	4.985	54,90
12:05:33	511	54,60
12:05:33	2.819	54,20
12:06:16	2.000	54,30
12:08:49	1.347	54,90
12:10:02	11.620	54,30
12:13:23	1.148	54,20
12:17:00	1.000	54,40
12:20:56	1.000	54,30
12:20:56	1.004	54,20
12:22:21	50.000	54,30
12:22:51	200	54,40
12:26:46	3.620	54,30
12:27:33	266	54,40
12:27:43	756	54,30
12:31:00	8.871	54,40
12:36:15	3.300	54,30
12:37:04	1.472	54,40
12:41:02	5.865	54,30
12:43:40	1.888	54,50
12:45:07	5.000	54,40
12:47:47	219	54,30
12:48:56	634	54,40
12:50:06	8.988	54,30
12:56:45	917	54,50
12:58:19	2.205	54,30
13:04:30	36.187	54,50
13:08:07	379	54,70
13:08:28	1.762	54,50
13:16:09	150.000	54,60
13:17:19	400	54,50
13:17:45	621	54,70
13:17:45	462	54,80
13:18:33	366	54,50
13:19:39	252	54,80
13:20:03	2.752	54,50
13:21:40	420	54,40
13:23:31	269	54,50
13:24:16	2.295	54,70
13:26:08	1.107	54,50
13:34:38	850	54,70
13:36:22	1.270	54,60
13:41:08	3.720	54,70
13:42:34	16.956	54,60
13:44:45	724	54,50
13:44:45	911	54,40
13:46:21	4.600	54,70
13:47:33	632	54,80
13:49:20	10.000	54,50
13:50:45	250	54,80
13:51:39	10.733	54,50
13:51:45	9.736	54,40
13:52:57	2.460	54,30
13:53:49	12.936	54,50
13:55:04	200	54,80
13:56:33	14.553	54,40
13:57:07	11.544	54,30
14:05:46	206	54,20
14:11:35	3.733	54,40
14:18:05	18.782	54,20
14:21:33	4.019	54,30
14:23:10	4.200	54,10
14:24:50	19.783	54,00
14:26:34	583	54,10
14:29:17	1.132	54,00
14:32:56	6.353	54,10
14:33:45	26.175	54,00
14:41:37	357	54,30
14:41:59	9.523	54,00
14:44:29	1.000	53,90

VOLVER AL INICIO

14:44:29	293	53,80
14:44:47	1.000	54,00
14:45:23	7.094	53,80
14:47:30	1.500	53,70
14:48:00	1.500	54,00
14:50:10	62.826	53,80
14:54:22	12.924	53,70
14:56:25	44.155	53,60
14:59:49	14.749	53,50
15:01:38	200	54,00
15:02:05	1.400	53,60
15:02:05	17.100	53,50
15:02:43	1.600	54,00
15:02:43	400	54,10
15:05:34	560	54,00
15:11:41	1.737	53,60
15:13:41	917	54,00
15:14:25	789	53,60
15:14:56	123	54,00
15:14:56	427	54,10
15:18:11	1.449	53,60
15:19:12	366	54,10
15:19:45	2.025	53,60
15:19:45	3.983	53,50
15:19:52	332	54,10
15:20:12	206	53,50
15:22:59	364	54,10
15:23:15	540	53,50
15:26:39	206	53,60
15:29:28	1.386	54,10
15:30:12	200	54,00
15:31:19	3.000	53,80
15:35:01	1.360	53,70
15:35:46	10.000	53,90
15:36:43	7.744	54,00
15:41:02	6.350	53,80
15:42:07	7.168	54,00
15:43:03	18.337	54,10
15:45:04	236	53,80
15:48:37	200	54,10
15:48:58	302	53,90
15:51:39	747	54,10
15:53:18	3.472	53,90
15:53:58	7.393	54,10
15:54:18	690	53,90
15:54:18	2.875	53,80
15:54:43	485	53,90
15:58:44	500	54,00
16:00:44	5.698	54,10
16:04:02	7.515	54,00
16:06:02	8.885	54,20
16:06:12	41.115	54,30
16:08:20	20.000	54,00
16:08:29	900	54,30
16:09:04	13.500	54,00
16:13:57	3.000	54,10
16:14:51	15.250	54,00
16:15:30	6.300	53,90
16:15:56	35.385	54,20
16:16:26	12.621	54,30
16:17:33	26.455	54,40
16:18:01	18.123	54,50
16:20:08	11.000	54,70
16:21:23	2.495	54,50
16:25:18	3.508	54,70
16:25:31	2.159	54,80
16:26:25	7.184	54,90
16:30:57	17.938	55,00
16:31:17	231	55,10
16:31:17	6.538	55,20
16:33:53	7.516	55,00
16:34:04	10.571	54,90
16:38:15	8.962	55,20
16:38:22	14.615	55,30
16:38:23	2.000	55,20
16:38:29	3.972	55,30
16:38:29	2.400	55,40
16:38:39	17.943	55,50
16:40:18	2.836	55,30
16:43:21	5.521	54,90
16:43:53	6.587	55,30
16:46:01	10.000	55,00
16:47:07	11.590	54,90
16:51:13	300	55,20
16:51:13	1.337	55,30
16:52:18	9.513	55,40
	P. Cierre	55,10
	1.553.013	54,479
	Inm.	c/a: 55,00
11:03:06	4.000	55,00
11:03:54	938	55,50
11:09:59	231	54,30
11:09:59	25	53,70
11:16:28	100.000	55,00
11:22:26	6.302	54,10
11:27:25	4.181	54,30
11:39:06	1.546	54,10
11:40:37	10.000	54,40
11:44:13	1.000	54,50
11:44:23	400	54,10
11:56:43	200	54,60
11:58:03	103.400	54,50
12:13:32	41.210	54,20
12:19:07	65.347	54,10
12:31:00	10.274	54,20
12:34:25	256	54,00
12:37:02	34.323	54,20
13:16:09	150.000	54,40
13:27:57	955	54,30
13:27:57	877	54,20
13:41:08	5.828	54,50
13:51:45	2.900	54,30
13:51:45	24.100	54,20
14:13:39	261	54,40
14:22:10	1.230	54,10
14:24:43	16.594	54,00
14:39:57	1.000	53,90
14:45:28	780	53,80
14:56:38	1.000	53,50
15:30:12	200	53,80
15:30:26	333	54,00
15:35:46	10.000	53,70
15:42:22	2.995	53,80
15:59:44	250	53,90

16:06:02	267	54,00
16:09:11	250	54,30
16:09:11	26	54,40
16:20:08	12.000	54,50
16:25:31	955	54,60
	P. Cierre	54,50
	616.434	54,42

	ALUA	
	Inm.	c/a: 898,00
11:02:22	31	899,00
11:07:16	130	902,00
11:10:38	517	904,00
11:10:38	4	905,00
11:10:38	261	913,00
11:10:41	12	900,00
11:11:52	97	894,00
11:16:27	6	898,00
11:17:55	275	899,00
11:18:16	30	900,00
11:19:18	175	899,00
11:19:57	404	894,00
11:21:46	184	897,00
11:25:12	24	894,00
11:25:12	18	893,00
11:25:12	353	890,00
11:25:12	200	880,00
11:25:12	10	877,00
11:25:12	10	876,00
11:25:12	385	875,00
11:28:35	12	891,00
11:29:02	2	895,00
11:29:15	1.260	891,00
11:29:42	23	881,00
11:30:08	498	890,00
11:33:20	571	894,00
11:39:25	283	898,00
11:43:25	250	893,00
11:44:21	83	894,00
11:47:40	342	895,00
11:52:24	271	896,00
11:59:06	126	894,00
12:12:08	15	896,00
12:19:29	18	895,00
12:19:31	551	896,00
12:21:11	7	897,00
12:26:21	764	896,00
12:35:43	1	897,00
12:35:43	29	898,00
12:45:41	88	896,00
12:57:45	44	898,00
12:58:38	40	895,00
13:05:53	19	894,00
13:10:55	34	895,00
13:13:51	33	898,00
13:14:09	100	895,00
13:16:18	17	896,00
13:18:42	258	898,00
13:20:12	102	899,00
13:21:48	484	897,00
13:26:51	783	899,00
13:27:19	222	900,00
13:27:22	1.000	899,00
13:28:00	1.814	900,00
13:30:43	2	901,00
13:31:38	7	900,00
13:32:06	250	901,00
13:32:08	1.061	900,00
13:33:43	15	898,00
13:36:51	993	900,00
13:46:05	9	899,00
13:46:37	100	898,00
13:48:48	108	901,00
13:50:18	1	902,00
13:51:46	6	901,00
13:51:46	50	899,00
13:51:46	734	898,00
13:54:05	7	900,00
13:58:08	30	898,00
14:00:42	18	900,00
14:12:12	9	899,00
14:16:48	1	897,00
14:17:14	9	899,00
14:17:21	99	897,00
14:29:59	83	898,00
14:39:34	1.008	895,00
14:54:27	45	894,00
14:59:19	40	897,00
15:01:08	1	896,00
15:03:44	14	898,00
15:05:14	2.091	896,00
15:09:38	4	897,00
15:09:39	392	898,00
15:13:05	19	899,00
15:14:47	4	898,00
15:15:24	4	894,00
15:18:31	5	895,00
15:18:31	35	894,00
15:19:42	1	898,00
15:21:09	183	894,00
15:28:20	648	898,00
15:34:15	172	895,00
15:34:33	1.060	898,00
15:35:48	988	899,00
15:39:57	3.000	898,00
15:45:26	3	900,00
15:48:15	44	897,00
15:48:47	4.646	900,00
16:00:24	1.500	897,00
16:00:50	1.006	898,00
16:04:12	150	895,00
16:04:30	100	894,00
16:09:47	20	895,00
16:10:26	90	898,00
16:13:22	235	895,00
16:15:57	4	899,00
16:20:53	180	895,00
16:29:59	3	897,00
	P. Cierre	895,00
	34.557	897,299

	ALUAD	
	24hs.	c/a: 0,777
11:11:17	60	0,752
11:24:27	441	0,746

11:43:53	10	0,75
11:45:51	505	0,746
12:02:11	10	0,75
12:13:53	13	0,769
12:38:35	2	0,768
13:01:44	9	0,75
13:36:23	91	0,747
13:53:09	8	0,748
14:12:51	1	0,758
15:07:56	20	0,75
15:26:01	92	0,748
15:35:30	10	0,75
15:50:11	25	0,748
15:58:04	6	0,746
16:12:59	2	0,744
	P. Cierre	0,744
	1.305	0,747
	Inm.	c/a: 0,747
12:50:02	3	0,777
12:57:43	100	0,77
13:35:51	12	0,744
14:47:34	70	0,745
15:15:43	27	0,774
	P. Cierre	0,774
	200	0,76

	AUSO	
	24hs.	c/a: 2.900,00
11:11:56	65	2.975,00
11:20:47	10	2.970,00
11:24:35	35	2.875,00
11:28:04	40	2.960,00
11:30:57	236	2.950,00
11:37:47	105	2.945,00
11:39:30	15	2.950,00
11:54:09	130	2.940,00
12:03:26	25	2.915,00
12:04:34	4	2.910,00
12:08:10	6	2.940,00
12:12:41	35	2.910,00
12:16:59	102	2.940,00
12:17:25	25	2.945,00
12:17:46	10	2.965,00
12:19:07	5	2.930,00
12:19:57	30	2.960,00
12:22:42	113	2.930,00
12:28:04	5	2.955,00
12:40:14	5	2.945,00
12:40:14	21	2.950,00
12:41:17	10	2.930,00
12:41:25	250	2.950,00
12:41:25	254	2.955,00
12:43:07	50	2.935,00
12:47:19	9	2.950,00
12:57:03	40	2.935,00
12:57:12	655	2.950,00
13:10:08	473	2.955,00
13:10:08	97	2.960,00
13:15:14	43	2.935,00
13:21:19	121	2.955,00
13:26:10	110	2.935,00
13:31:54	5	2.950,00
13:31:54	5	2.955,00
13:33:02	5	2.950,00
13:36:09	99	2.935,00
13:42:22	542	2.930,00
13:48:48	105	2.950,00
13:54:27	6	2.945,00
13:57:53	5	2.925,00
13:58:16	6	2.940,00
14:00:10	210	2.925,00
14:06:21	227	2.930,00
14:14:35	155	2.935,00
14:17:31	170	2.930,00
14:18:47	8	2.925,00
14:19:03	119	2.930,00
14:23:47	509	2.925,00
14:24:16	105	2.915,00
14:30:24	401	2.930,00
14:30:24	229	2.935,00
14:36:59	70	2.915,00
14:48:34	61	2.920,00
14:50:07	10	2.935,00
15:02:14	500	2.910,00
15:04:43	34	2.905,00
15:08:41	20	2.935,00
15:32:55	18	2.905,00
15:49:00	11	2.925,00
15:50:49	28	2.920,00
15:53:44	76	2.925,00
16:02:23	24	2.905,00
16:02:28	171	2.925,00
16:07:43	102	2.905,00
16:10:01	147	2.925,00
16:18:03	12	2.905,00
16:27:50	131	2.925,00
16:30:42	5	2.905,00
16:33:11	50	2.925,00
16:37:15	1.515	2.920,00
16:46:03	4.121	2.925,00
	P. Cierre	2.925,00
	13.131	2.930,006
	Inm.	c/a: 2.870,00
11:15:06	50	2.760,00
11:22:12	5	2.895,00
11:25:37	105	2.900,00
11:37:04	216	2.835,00
11:58:16	6	2.965,00
12:16:59	35	2.910,00
12:24:06	9	2.960,00
12:24:06	6	2.985,00
12:39:51	15	2.885,00
12:43:07	90	2.925,00
13:30:12	5	2.885,00
13:42:22	20	2.920,00
13:55:57	5	2.900,00
14:36:51	38	2.905,00
16:28:44	5	2.820,00
	P. Cierre	2.890,00
	560	2.869,402

	BBAR	
	Inm.	c/a: 4.645,00

11:02:38	1	4.625,00
11:04:02	2	4.605,00
11:06:15	2	4.570,00
11:06:15	38	4.560,00
11:08:12	12	4.585,00
11:08:12	55	4.595,00
11:08:21	770	4.565,00
11:11:59	5	4.575,00
11:15:27	4	4.590,00
11:15:42	1.496	4.565,00
11:19:20	1	4.555,00
11:19:26	8	4.565,00
11:20:28	5	4.545,00
11:23:07	54	4.565,00
11:24:15	69	4.540,00
11:26:19	60	4.555,00
11:29:55	3	4.530,00
11:30:20	4	4.545,00
11:30:20	21	4.550,00
11:30:20	22	4.555,00
11:30:20	153	4.560,00
11:30:20	2	4.550,00
11:30:43	78	4.515,00
11:32:59	102	4.520,00
11:36:49	1	4.525,00
11:36:49	7	4.530,00
11:36:49	32	4.545,00
11:43:23	25	4.530,00
11:46:03	151	4.540,00
11:46:03	103	4.545,00
11:46:03	2.216	4.555,00
11:46:03	4	4.560,00
11:46:03	950	4.565,00
11:46:03	2	4.600,00
11:46:03	24	4.650,00
11:46:13	97	4.530,00
11:47:54	15	4.515,00
11:47:54	1	4.525,00
11:49:10	1.350	4.505,00
11:55:07	11	4.495,00
11:55:09	19	4.490,00
11:55:09	143	4.495,00
11:58:06	100	4.480,00
11:58:36	1	4.495,00
11:58:36	368	4.480,00
12:01:43	84	4.500,00
12:04:19	98	4.495,00
12:09:58	881	4.480,00
12:11:32	40	4.450,00
12:13:33	51	4.460,00
12:15:30	2	4.450,00
12:17:17	38	4.430,00
12:19:48	200	4.440,00
12:23:10	50	4.445,00
12:23:21	23	4.440,00
12:23:27	645	4.430,00
12:23:27	8	4.435,00
12:23:27	535	4.430,00
12:24:28	322	4.425,00
12:24:28	15	4.445,00
12:24:28	337	4.420,00
12:25:16	1	4.400,00
12:26:49	1.045	4.420,00
12:27:52	24	4.425,00
12:27:52	66	4.510,00
12:27:52	2.020	4.530,00
12:27:52	38	4.550,00
12:27:52	2.268	4.635,00
12:31:17	4	4.415,00
12:34:48	8	4.450,00
12:35:10	24	4.440,00
12:37:21	5	4.435,00
12:38:05	1	4.440,00
12:39:14	5	4.450,00
12:43:11	1	4.455,00
12:43:11	419	4.450,00
12:45:27	50	4.470,00
12:47:54	398	4.450,00
12:48:37	12	4.455,00
12:48:45	4	4.450,00
12:51:19	2	4.455,00
12:52:30	20	4.495,00
12:52:30	2	4.500,00
12:54:17	50	4.485,00
13:03:34	8	4.520,00
13:06:48	40	4.545,00
13:09:40	40	4.560,00
13:10:14	23	4.530,00
13:12:39	43	4.565,00
13:14:24	39	4.535,00
13:18:13	1.764	4.540,00
13:18:58	33	4.535,00
13:31:07	251	4.520,00
13:38:20	20	4.515,00
13:42:27	11	4.510,00
13:44:17	10	4.515,00
13:45:29	100	4.510,00
13:50:28	161	4.515,00
13:50:30	20	4.500,00
13:54:48	64	4.515,00
14:05:12	658	4.500,00
14:08:44	22	4.495,00
14:11:44	60	4.490,00
14:12:24	23	4.485,00
14:16:22	38	4.470,00
14:20:39	5	4.475,00
14:22:15	2	4.470,00
14:22:24	46	4.485,00
14:28:14	197	4.470,00
14:28:14	407	4.450,00
14:33:47	32	4.480,00
14:35:48	28	4.475,00
14:42:26	1	4.460,00
14:47:55	2	4.475,00
14:52:59	59	4.470,00
15:02:28	1	4.475,00
15:04:19	15	4.460,00
15:07:13	19	4.475,00
15:12:46	50	4.495,00
15:18:26	220	4.505,00
15:30:59	1	4.500,00
15:33:40	26	4.490,00
15:36:06	101	4.500,00
15:40:50	25	4.490,00
15:44:12	5	4.485,00

15:45:45	3	4.500,00
15:45:46	3	4.485,00
15:46:29	220	4.500,00
15:52:28	308	4.485,00
15:56:53	508	4.480,00
15:56:53	44	4.475,00
16:00:21	10	4.470,00
16:03:43	123	4.485,00
16:10:02	2	4.480,00
16:13:45	222	4.460,00
16:20:22	1	4.480,00
16:23:14	49	4.460,00
16:24:17	193	4.450,00
16:28:25	50	4.475,00
16:28:28	30	4.455,00
16:28:28	20	4.450,00
	P. Cierre	4.455,00
	24.836	4.518,484

	BBARD	
	24hs.	c/a: 3,88
12:39:13	11	3,68
13:12:50	99	3,76
13:59:19	3	3,75
14:06:47	34	3,73
15:32:56	4	3,745
15:38:42	1	3,74
16:13:45	3	3,70
16:26:36	14	3,705
16:29:03	50	3,715
16:52:10	206	3,685
	P. Cierre	3,685
	425	3,711
	Inm.	c/a: 3,83
13:45:39	1	3,83
13:57:39	2	3,71
15:53:50	1	3,725
16:03:56	1	3,72
	P. Cierre	3,72
	5	3,739

	BHIP	
	24hs.	c/a: 402,00
11:00:15	922	402,00
11:01:37	128	401,00
11:03:12	100	397,00
11:03:12	200	395,00
11:03:13	261	394,00
11:03:31	100	394,50
11:03:50	230	400,50
11:03:59	100	400,00
11:03:59	100	400,50
11:03:59	293	401,00
11:04:19	3.370	394,50
11:05:06	4.980	394,00
11:05:21	210	393,00
11:06:22	123	394,00
11:06:24	100	394,50
11:06:25	170	400,50
11:06:25	330	401,00
11:06:32	103	394,50
11:06:34	205	400,50
11:06:39	224	394,00
11:06:39	125	393,00
11:07:16	436	394,50
11:07:22	142	394,00
11:07:22	238	393,00
11:07:44	1.000	394,00
11:07:53	80	393,50
11:07:59	1.000	394,00
11:08:11	1.000	393,50
11:08:27	642	399,00
11:08:27	8	400,00
11:08:30	100	397,00
11:08:45	337	394,50
11:08:45	3.037	394,00
11:08:45	1.626	393,50
11:08:50	105	397,00
11:09:02	2.532	396,00
11:09:02	18.061	397,00
11:10:27	1.461	394,00
11:10:27	8.118	393,50
11:11:38	687	396,00
11:11:38	513	396,50
11:13:31	2.280	394,00
11:14:30	250	396,00
11:15:15	487	396,50
11:15:15	348	397,00
11:15:42	272	396,00
11:16:24	6.000	394,50
11:17:09	2.288	394,00
11:17:27	1.483	395,00
11:17:55	543	394,00
11:18:37	1.083	395,00
11:19:54	206	394,00
11:20:28	415	393,50
11:20:31	1.676	394,00
11:22:14	2.216	393,50
11:22:18	5.027	393,00
11:22:29	100	392,50
11:22:29	100	392,00
11:22:29	750	391,00
11:22:29	100	390,50
11:22:29	2.842	390,00
11:22:35	100	393,00
11:22:36	200	390,50
11:22:38	2.052	390,00
11:23:59	350	392,50
11:23:59	28	393,00
11:23:59	1.900	390,50
11:24:34	4.606	390,00
11:24:51	100	387,00
11:24:51	150	386,50
11:24:51	153	385,50
11:25:21	1.200	387,00
11:25:36	461	390,00
11:25:36	530	390,50
11:25:53	409	387,00
11:25:53	291	386,50
11:26:06	993	390,50
11:27:33	600	388,00
11:27:36	1.250	389,00
11:28:06	3.000	388,00
11:28:29	2.400	387,50

VOLVER AL INICIO

11:28:31	5.593	387,00
11:31:04	988	389,00
11:31:09	1.757	387,50
11:33:22	500	389,00
11:33:26	103	387,50
11:33:26	3.247	387,00
11:33:28	3.600	389,00
11:37:13	2.281	387,00
11:37:13	800	386,00
11:37:13	3.038	385,50
11:37:48	400	385,00
11:38:03	951	385,50
11:38:09	257	388,50
11:39:00	1.000	386,00
11:39:10	765	386,50
11:39:45	136	387,00
11:40:10	266	389,00
11:40:18	320	386,50
11:40:43	2.274	387,00
11:41:46	524	389,00
11:43:22	240	387,50
11:45:08	112	387,00
11:45:31	628	387,50
11:46:45	1.228	387,00
11:47:49	4.000	386,50
11:49:33	8.349	387,00
11:51:33	440	386,50
11:52:09	3.800	387,00
11:52:42	215	386,50
11:53:42	7.746	387,00
11:54:16	332	387,50
11:55:56	2.512	387,00
11:57:02	1.883	386,50
11:58:46	1.545	387,00
11:59:40	130	386,50
11:59:49	200	387,00
11:59:58	383	386,50
12:00:39	1.948	387,00
12:01:30	250	386,50
12:01:30	11.999	387,00
12:02:41	7.787	386,50
12:04:47	260	387,00
12:05:19	350	386,50
12:05:20	5.570	387,00
12:07:41	4.895	386,50
12:08:05	2.145	387,00
12:10:20	103	386,50
12:10:44	4.960	387,00
12:12:36	571	386,50
12:12:42	1.150	387,00
12:13:33	3.265	386,50
12:13:33	735	386,00
12:13:37	776	386,50
12:13:37	74	386,00
12:14:49	6.648	387,00
12:15:52	9.387	386,00
12:17:58	4.688	387,00
12:18:53	4.362	387,50
12:18:53	4.988	388,00
12:20:18	257	387,50
12:21:58	1.497	388,00
12:22:56	500	387,00
12:24:07	200	386,50
12:26:13	100	387,00
12:26:13	587	388,00
12:27:01	410	387,00
12:27:37	1.000	387,50
12:27:37	2.870	387,00
12:28:58	5.000	388,00
12:29:06	4.072	387,50
12:29:27	5.000	388,00
12:29:59	3.386	387,50
12:32:24	300	388,00
12:33:12	303	387,50
12:33:18	472	388,00
12:34:15	672	388,50
12:35:06	936	388,00
12:35:46	1.766	388,50
12:35:56	491	389,00
12:36:43	706	388,50
12:37:43	1.000	389,00
12:38:01	19.000	388,50
12:39:52	425	389,00
12:42:12	250	388,50
12:42:38	1.419	389,00
12:43:25	3.000	388,50
12:45:58	1.348	389,00
12:47:38	2.822	388,50
12:48:09	100	389,00
12:48:38	1.471	388,50
12:49:41	379	389,00
12:49:57	2.315	388,50
12:51:37	8.425	389,00
12:54:47	6.434	388,50
12:56:40	4.421	389,00
12:59:09	822	388,50
13:00:07	1.420	389,00
13:00:50	9.003	390,00
13:03:12	1.309	389,00
13:03:48	548	390,00
13:05:58	751	389,00
13:05:59	31.249	390,00
13:09:44	100	390,50
13:09:58	570	391,00
13:11:12	310	392,50
13:11:13	895	393,00
13:13:29	1.500	392,00
13:13:52	1.000	391,50
13:13:52	430	391,00
13:13:52	329	390,50
13:14:50	4.272	391,50
13:16:03	150	392,00
13:16:06	1.299	391,50
13:16:18	235	391,00
13:17:06	308	392,00
13:17:18	729	391,00
13:19:22	3.868	392,00
13:22:12	4.520	391,50
13:27:25	529	391,00
13:28:49	318	391,50
13:29:16	5.000	392,00
13:29:29	19.682	391,50
13:29:53	939	391,00
13:30:29	5.100	392,00
13:31:04	1.000	391,50
13:31:04	2.631	391,00
13:32:00	1.000	392,00
13:32:24	15.015	391,00
13:33:47	765	392,00
13:33:55	4.790	391,00
13:35:14	1.103	392,00
13:37:08	1.400	391,00
13:38:05	100	391,50
13:38:51	3.324	391,00
13:40:29	421	391,50
13:42:25	2.479	391,00
13:43:11	2.983	390,50
13:43:11	8.313	390,00
13:46:39	8.500	391,00
13:49:15	165	391,50
13:53:46	16.427	391,00
13:56:33	11.294	391,50
13:58:45	700	392,00
14:01:29	1.500	391,50
14:04:59	31.954	392,00
14:07:34	4.190	392,50
14:08:22	1.281	393,00
14:13:21	3.925	392,50
14:16:48	12.319	393,00
14:16:48	722	393,50
14:18:14	11.305	394,00
14:19:30	499	395,00
14:20:58	139	394,50
14:21:03	22.884	395,00
14:21:35	21.801	396,00
14:22:57	18.338	397,00
14:24:19	27.383	398,00
14:25:02	150	399,00
14:25:29	100	398,00
14:25:34	1.000	396,00
14:25:40	10.900	398,00
14:25:40	1.836	398,50
14:25:40	4.781	399,00
14:25:40	983	399,50
14:27:05	10.000	398,50
14:27:05	100	399,00
14:27:05	4.717	399,50
14:27:05	14.669	400,00
14:29:26	3.000	400,50
14:30:06	736	400,00
14:30:06	15.500	400,50
14:30:06	20.449	401,00
14:30:06	13.815	402,00
14:32:16	455	400,00
14:34:23	301	397,50
14:35:56	2.221	397,00
14:36:36	2.000	396,50
14:36:36	21.464	396,00
14:38:54	159	395,00
14:39:33	143	397,00
14:40:55	2.700	396,00
14:42:38	556	397,00
14:43:44	5.000	396,50
14:44:28	2.435	396,00
14:45:17	100	397,00
14:45:18	7.160	396,00
14:50:44	2.389	397,00
14:57:21	23.954	396,00
15:06:59	341	395,00
15:08:43	546	394,00
15:09:25	600	393,00
15:13:00	1.000	392,00
15:13:00	5.269	393,00
15:18:16	222	394,50
15:19:00	1.326	393,00
15:19:36	211	394,00
15:27:21	127	394,50
15:27:21	2.102	395,00
15:27:48	2.653	395,50
15:28:29	150	393,50
15:29:15	2.384	395,00
15:30:59	33.380	396,00
15:33:20	5.571	396,50
15:35:28	17.630	397,00
15:37:24	150	395,00
15:37:24	1.221	394,50
15:45:01	898	393,50
15:46:51	699	394,00
15:48:47	5.050	394,50
15:50:41	378	395,00
15:50:42	1.287	394,50
15:50:42	7.039	394,00
15:50:42	700	395,00
15:52:49	2.262	394,00
15:53:41	200	393,50
15:53:41	3.128	393,00
15:54:40	989	392,50
15:56:49	1.352	394,00
15:57:26	1.944	392,50
16:00:19	4.801	392,00
16:03:22	100	393,00
16:04:36	2.317	394,00
16:09:11	9.370	393,00
16:10:49	2.850	392,50
16:13:55	200	393,00
16:14:03	2.750	392,50
16:16:36	416	393,00
16:16:53	1.150	392,50
16:17:02	499	392,00
16:17:53	300	393,50
16:18:09	228	392,50
16:20:13	251	393,50
16:20:50	339	392,50
16:20:50	4.990	392,00
16:25:28	400	393,50
16:29:57	494	392,00
16:30:17	100	393,50
16:33:28	2.490	392,50
16:35:23	16.853	392,00
16:39:45	752	392,50
16:40:19	10.255	392,00
16:42:59	400	391,50
16:42:59	7.126	391,00
16:44:42	602	392,50
16:46:40	776	392,00
16:49:32	3.114	391,50
16:50:10	328	392,00
16:54:00	2.086	391,50
16:56:20	3.774	391,00
16:59:31	5.603	390,50
16:59:58	7.121	390,00
	P. Cierre	391,50
	1.030.376	392,829
	Inm.	c/a: 404,00
11:03:13	200	399,50
11:10:02	125	399,00
11:10:54	1.610	395,00
11:12:13	193	399,00
11:17:09	1.909	392,00
11:22:29	100	393,00
11:22:36	200	392,00
11:23:06	100	391,50
11:23:59	200	391,00
11:24:51	100	390,00
11:25:21	1.463	389,50
11:28:21	100	385,00
11:28:21	66	383,00
11:28:29	100	383,50
11:37:14	100	387,00
11:45:33	261	389,00
11:56:37	700	386,00
12:12:44	100	387,00
12:14:09	698	386,00
12:34:15	2.438	387,00
12:54:42	100	388,00
12:54:42	4.994	391,00
13:05:58	751	387,50
13:10:05	1.067	391,00
13:22:12	100	390,00
13:29:53	100	390,50
13:29:53	1.139	389,50
13:32:24	100	391,00
13:33:55	4.800	389,50
13:38:02	117	391,00
13:46:00	700	390,00
13:50:13	404	390,50
14:01:57	4.486	391,00
14:07:47	2.334	391,50
14:20:58	139	393,00
14:21:35	1.000	394,00
14:24:19	1.463	396,00
14:24:19	200	396,50
14:24:56	6.000	397,00
14:35:56	200	397,50
14:50:22	2.275	395,50
15:11:14	1.000	393,00
15:12:09	400	392,00
15:13:38	1.777	391,50
15:27:48	2.803	393,00
15:43:55	718	391,00
15:45:01	200	391,50
16:01:52	100	392,00
16:02:47	100	391,00
16:09:11	100	393,00
16:09:11	400	391,50
16:09:11	270	391,00
16:16:36	416	396,00
16:18:25	198	391,00
	P. Cierre	392,50
	51.714	391,965

_____

	BMA	
	Inm.	c/a: 8.600,00
11:00:16	104	8.600,00
11:02:27	39	8.440,00
11:03:08	2	8.430,00
11:04:52	50	8.370,00
11:07:51	1	8.340,00
11:08:29	9	8.320,00
11:08:37	15	8.350,00
11:09:24	3	8.370,00
11:13:35	5	8.350,00
11:14:18	10	8.320,00
11:17:26	81	8.310,00
11:17:29	50	8.300,00
11:17:29	249	8.260,00
11:20:16	59	8.300,00
11:21:25	2	8.260,00
11:24:56	25	8.290,00
11:25:59	82	8.270,00
11:26:58	50	8.260,00
11:27:20	5	8.270,00
11:29:24	16	8.300,00
11:30:46	331	8.270,00
11:31:05	310	8.260,00
11:32:16	56	8.240,00
11:34:49	4	8.200,00
11:36:26	158	8.260,00
11:36:50	150	8.290,00
11:44:51	6	8.240,00
11:45:50	1.317	8.210,00
11:48:36	40	8.200,00
11:49:43	4	8.220,00
11:51:45	222	8.200,00
11:51:54	15	8.220,00
11:53:42	10	8.210,00
11:55:12	472	8.200,00
11:56:26	10	8.170,00
11:56:26	21	8.200,00
11:56:28	20	8.170,00
11:58:00	2	8.210,00
11:58:23	66	8.200,00
12:01:24	10	8.150,00
12:02:46	3	8.200,00
12:03:05	772	8.150,00
12:14:34	43	8.140,00
12:16:03	127	8.160,00
12:18:55	84	8.140,00
12:24:51	2	8.150,00
12:24:52	29	8.140,00
12:26:50	24	8.120,00
12:27:44	10	8.140,00
12:28:10	36	8.150,00
12:32:24	65	8.140,00
12:32:27	203	8.150,00
12:34:09	3	8.190,00
12:36:50	1	8.130,00
12:37:03	1	8.170,00
12:37:54	3	8.180,00
12:39:01	80	8.190,00
12:45:53	115	8.180,00
12:47:12	2	8.170,00
12:47:12	5	8.160,00
12:47:12	61	8.140,00
12:49:56	72	8.190,00
12:57:59	12	8.200,00
12:58:54	10	8.220,00
12:58:54	6	8.230,00
13:01:41	82	8.260,00
13:03:37	7	8.310,00
13:04:30	5	8.300,00
13:05:12	2	8.310,00
13:05:12	12	8.330,00
13:09:28	11	8.350,00
13:11:27	203	8.390,00
13:20:24	28	8.340,00
13:22:48	350	8.320,00
13:22:48	42	8.310,00
13:28:15	2	8.290,00
13:31:31	38	8.260,00
13:34:55	1	8.240,00
13:34:55	5	8.220,00
13:36:14	16	8.210,00
13:38:33	5	8.240,00
13:39:27	2	8.220,00
13:42:10	26	8.230,00
13:42:10	15	8.240,00
13:42:10	228	8.250,00
13:48:43	27	8.220,00
13:49:03	20	8.250,00
13:49:03	80	8.260,00
13:51:09	27	8.220,00
13:54:23	100	8.260,00
13:57:47	19	8.240,00
14:00:26	3	8.220,00
14:01:48	1	8.210,00
14:04:07	28	8.220,00
14:10:55	144	8.230,00
14:12:09	49	8.220,00
14:16:15	543	8.200,00
14:24:10	56	8.190,00
14:24:10	25	8.180,00
14:24:10	180	8.170,00
14:24:10	183	8.150,00
14:24:10	167	8.140,00
14:26:25	2	8.160,00
14:31:05	2	8.230,00
14:32:01	12	8.190,00
14:35:24	88	8.230,00
14:52:38	6	8.240,00
15:04:45	10	8.200,00
15:05:32	18	8.230,00
15:05:32	12	8.240,00
15:05:33	8	8.280,00
15:06:07	38	8.300,00
15:06:07	170	8.330,00
15:06:07	35	8.340,00
15:06:39	2	8.320,00
15:13:46	1	8.330,00
15:30:12	1	8.300,00
15:30:42	5	8.260,00
15:32:31	1	8.300,00
15:38:48	440	8.320,00
15:43:27	5	8.260,00
15:43:27	1	8.250,00
15:43:27	133	8.220,00
15:43:27	66	8.190,00
15:43:27	64	8.180,00
15:46:24	287	8.260,00
15:50:50	8	8.270,00
15:53:47	12	8.280,00
15:56:28	14	8.230,00
15:58:11	1	8.210,00
15:59:34	8	8.180,00
16:00:50	27	8.240,00
16:04:33	84	8.270,00
16:06:07	26	8.200,00
16:07:57	2	8.260,00
16:16:18	72	8.190,00
16:18:05	10	8.200,00
16:21:47	22	8.180,00
16:23:21	30	8.220,00
	P. Cierre	8.200,00
	10.305	8.232,802

_____

	BMA.D	
	24hs.	c/a: 7,12
11:11:45	2	6,97
11:14:32	2	7,25
11:19:00	2	6,91
11:22:22	12	6,70
11:31:58	7	6,88
11:40:07	8	6,89
11:55:39	40	6,77
11:56:22	5	6,83
12:11:29	3	6,76
12:15:16	10	6,73
12:24:21	2	6,79
12:47:27	1	6,82
12:55:44	12	6,83
13:11:07	96	6,97
13:35:52	26	6,85
13:47:11	72	6,86
15:03:21	30	6,82
15:09:27	13	6,89
15:21:37	500	6,90
15:36:50	861	6,91
16:22:13	102	6,81
	P. Cierre	6,81
	1.800	6,894
	Inm.	c/a: 7,09
13:09:28	32	6,90
15:53:11	2	6,87
	P. Cierre	6,87
	34	6,898

_____

	BOLT	
	24hs.	c/a: 48,85
11:00:23	610	50,00
11:03:16	1.968	49,95
11:03:34	1.000	49,90
11:03:34	32	49,95
11:03:34	2.968	50,00
11:04:06	2.504	49,90
11:06:35	504	49,80
11:07:22	6.418	49,50
11:07:41	934	48,20
11:07:44	252	49,50
11:07:45	6.066	48,20
11:07:45	3.701	48,10
11:09:00	1.023	49,15
11:23:05	833	49,05
11:23:05	11.881	49,10
11:27:36	3.564	48,95
11:28:16	3.686	48,40
11:28:27	30	48,45
11:33:41	100	48,55
11:34:32	2.379	48,65
11:39:15	6.469	48,70
11:50:31	503	49,05
11:53:28	891	48,70
11:57:05	6	49,05
11:57:10	2	48,70
11:59:54	5.171	49,05
12:20:35	1.207	49,00
12:32:12	1.078	48,70
12:34:18	1.000	48,85
12:38:53	5.386	48,70
12:54:55	70	48,90
12:56:21	2.000	49,00
12:56:21	10.850	49,05
12:56:31	2	49,00
12:58:14	3	48,90
12:59:33	50	49,05
13:10:31	500	49,00
13:11:08	963	49,05
13:11:08	3.398	49,10
13:19:57	4.500	49,00
13:25:01	500	48,95
13:27:02	1.927	48,90
13:27:02	1.000	48,85
13:27:02	775	48,80
13:38:22	40	49,05
13:40:34	1.028	49,10
13:45:17	3.033	48,85
13:45:17	5.545	48,80
13:45:41	90	49,00
13:46:17	13.347	48,80
13:47:42	910	49,00
13:51:43	11	49,10
13:54:36	4.245	49,00
13:54:44	1.000	48,85
13:59:19	4.598	49,10
14:03:57	4	48,80
14:06:04	1.731	49,10
14:19:46	2.036	49,05
14:23:29	11	48,90
14:29:31	5	49,00
14:38:30	3.025	48,90
14:42:55	9.610	48,80
14:46:45	683	48,75
14:47:54	7.503	48,80
15:07:00	417	48,75
15:07:16	9.699	48,70
15:07:46	7	48,65
15:07:46	377	48,60
15:12:29	52	48,80
15:15:15	7.666	48,65
15:22:38	6.767	48,60
15:30:29	6.275	48,80
15:55:00	9	48,95
15:55:08	1.980	48,80
16:01:11	1.500	48,70
16:01:38	590	48,60
16:04:00	500	48,70
16:04:05	580	48,75
16:13:29	115	48,70
16:25:50	1.750	48,65
16:26:55	3.858	48,60
16:28:17	250	48,65
16:28:48	505	48,70
16:42:56	2.750	48,65
16:42:56	1.210	48,60
16:45:25	500	48,65
16:45:25	49.551	48,60
16:52:00	1.000	48,55
16:52:58	3	48,60
16:55:55	1.069	48,55
16:56:11	3	48,60
16:57:20	1	48,65
16:58:05	2.535	48,50
16:58:05	500	48,40
16:58:05	1.700	48,30
16:58:05	1.000	48,25
16:58:05	1.000	48,20
16:58:05	500	48,15
16:58:05	1.005	48,10
16:58:05	11.501	48,00
16:58:27	4	48,65
	P. Cierre	48,50
	275.833	48,773
	Inm.	c/a: 50,00
13:41:56	1.000	48,00
13:41:56	750	47,40
13:41:56	436	47,35
	P. Cierre	47,65
	2.186	47,665

_____

	BPAT	
	24hs.	c/a: 2.165,00
11:00:17	88	2.165,00
11:02:37	55	2.170,00
11:05:03	184	2.165,00
11:09:23	200	2.160,00
11:10:18	100	2.115,00
11:10:24	20	2.120,00
11:12:41	30	2.160,00
11:12:51	50	2.140,00
11:13:39	95	2.125,00
11:13:59	123	2.120,00
11:13:59	100	2.115,00
11:14:24	29	2.110,00
11:17:29	100	2.135,00
11:17:48	47	2.120,00
11:17:48	70	2.115,00
11:17:48	395	2.110,00
11:18:10	20	2.140,00

VOLVER AL INICIO

11:18:10	135	2.135,00
11:18:13	100	2.120,00
11:20:59	90	2.115,00
11:22:12	35	2.120,00
11:24:52	20	2.125,00
11:24:52	78	2.120,00
11:25:42	512	2.135,00
11:27:50	230	2.120,00
11:28:17	76	2.125,00
11:36:06	429	2.120,00
11:36:45	25	2.125,00
11:37:40	476	2.115,00
11:39:46	19	2.125,00
11:39:46	294	2.135,00
11:39:46	130	2.140,00
11:39:46	631	2.165,00
11:39:46	548	2.180,00
11:39:46	287	2.190,00
11:39:46	144	2.200,00
11:44:46	86	2.160,00
11:48:08	121	2.140,00
11:49:30	83	2.145,00
11:49:30	17	2.130,00
11:54:17	90	2.125,00
11:55:15	295	2.120,00
11:56:33	705	2.125,00
11:57:14	97	2.120,00
11:59:59	119	2.130,00
12:09:33	60	2.125,00
12:09:56	600	2.120,00
12:11:42	40	2.125,00
12:14:41	155	2.130,00
12:17:26	474	2.125,00
12:20:06	294	2.120,00
12:28:28	140	2.125,00
12:28:28	1.292	2.130,00
12:37:05	556	2.125,00
12:39:40	47	2.135,00
12:47:03	1.247	2.125,00
12:48:44	50	2.120,00
12:48:44	544	2.115,00
12:48:44	200	2.110,00
12:56:19	103	2.135,00
12:57:06	100	2.130,00
12:58:48	20	2.150,00
13:05:45	20	2.145,00
13:13:32	120	2.140,00
13:25:07	38	2.130,00
13:28:54	1.730	2.140,00
13:35:29	964	2.145,00
13:55:59	448	2.150,00
13:59:27	33	2.170,00
14:02:32	42	2.165,00
14:11:22	1.530	2.160,00
14:17:51	402	2.165,00
14:18:56	20	2.170,00
14:20:58	20	2.160,00
14:21:55	62	2.170,00
14:21:55	920	2.175,00
14:26:53	594	2.180,00
14:27:58	197	2.195,00
14:27:58	213	2.200,00
14:29:14	834	2.220,00
14:38:19	194	2.210,00
14:38:26	277	2.220,00
14:39:35	50	2.210,00
14:39:35	238	2.215,00
14:39:35	81	2.220,00
14:39:46	90	2.200,00
14:43:12	216	2.205,00
14:45:25	21	2.195,00
14:47:52	46	2.210,00
14:50:00	20	2.205,00
14:50:18	100	2.195,00
15:02:54	448	2.200,00
15:03:48	40	2.180,00
15:05:33	55	2.200,00
15:10:39	1.569	2.180,00
15:14:58	214	2.175,00
15:53:13	64	2.180,00
16:07:06	443	2.175,00
16:17:02	380	2.190,00
16:21:11	20	2.185,00
16:21:22	500	2.175,00
16:23:18	120	2.185,00
16:23:58	30	2.180,00
16:23:58	71	2.175,00
16:24:06	62	2.190,00
16:30:41	711	2.185,00
16:38:39	166	2.175,00
16:39:21	158	2.170,00
16:44:18	75	2.175,00
16:44:36	297	2.180,00
16:51:39	60	2.200,00
16:57:23	75	2.185,00
16:58:26	20	2.175,00
	P. Cierre	2.180,00
	28.554	2.154,963
	Inm.	c/a: 2.200,00
11:10:18	20	2.160,00
11:10:20	20	2.155,00
11:20:35	200	2.075,00
11:20:35	60	2.070,00
11:20:35	40	2.055,00
11:27:32	267	2.110,00
11:57:01	116	2.075,00
12:11:13	480	2.150,00
12:18:47	20	2.085,00
12:47:57	146	2.145,00
12:47:57	135	2.150,00
13:22:22	28	2.120,00
14:26:46	80	2.165,00
	P. Cierre	2.165,00
	1.382	2.117,909
	BYMA	
	Inm.	c/a: 311,00
11:03:14	335	312,00
11:06:01	13	314,00
11:06:09	108	312,00
11:06:22	1	313,00
11:07:39	3.402	312,00
11:10:43	1.127	311,50

11:11:41	100	312,00
11:11:43	48	311,50
11:12:10	15	310,00
11:13:18	384	311,00
11:16:31	148	309,50
11:16:31	2.100	309,00
11:19:59	1.065	308,00
11:21:20	2	307,50
11:21:20	48	307,00
11:21:20	250	305,00
11:21:20	2.000	303,50
11:21:31	4	301,00
11:21:32	5	302,50
11:22:03	105	301,00
11:22:53	16	303,00
11:22:53	356	302,00
11:23:56	1.283	304,00
11:24:02	73	305,00
11:29:34	20	306,00
11:31:20	1	307,50
11:33:56	15	308,00
11:34:59	2.162	309,00
11:37:15	104	309,50
11:38:38	1.008	311,00
11:42:14	1.307	310,00
11:48:38	23	311,50
11:48:56	1.020	310,00
11:51:46	19	311,00
11:52:22	1.813	310,00
11:55:38	62	311,50
11:59:43	1.023	310,50
11:59:43	3.843	310,00
12:19:20	16	311,00
12:19:44	200	310,50
12:21:01	155	311,00
12:25:15	50	310,50
12:25:38	127	311,00
12:25:42	4	310,50
12:35:19	5.310	311,00
12:39:25	130	312,00
12:39:53	20	314,00
12:39:53	80	314,50
12:42:13	1.272	313,00
12:43:15	24	315,00
12:45:25	1	315,50
12:48:58	1.006	315,00
12:49:53	50	315,50
12:51:13	50	317,00
12:52:23	20	317,50
12:52:23	2.602	318,00
12:52:29	3.244	318,50
12:53:25	63	317,00
12:53:25	238	316,50
12:54:30	92	319,50
12:56:16	150	318,00
12:58:44	1	317,00
12:58:58	5.662	317,50
12:59:39	10	319,50
13:00:25	59	319,00
13:00:31	4.990	319,50
13:08:05	10.269	320,00
13:08:11	221	320,50
13:17:15	224	322,00
13:18:41	48	321,50
13:20:14	151	321,00
13:21:24	2.374	322,00
13:23:43	125	321,00
13:23:45	5	321,50
13:36:04	100	319,00
13:41:29	1	317,50
13:42:17	2.338	316,50
13:45:11	100	316,00
13:45:11	77	315,00
13:45:42	3	315,50
13:45:42	673	315,00
13:49:55	5	314,50
13:50:04	2.150	316,00
13:58:22	91	314,50
14:05:31	29	315,00
14:05:31	50	314,50
14:16:33	110	314,00
14:17:28	50	313,50
14:20:41	5	313,00
14:21:15	7	312,00
14:23:14	35	311,00
14:32:13	54	310,00
14:32:26	1.141	311,50
14:37:56	17	313,00
14:42:03	3	313,50
14:45:04	105	312,00
14:45:04	30	311,50
14:45:04	1.672	311,00
14:45:04	505	310,50
14:45:04	293	310,00
14:46:38	1.282	310,50
14:47:36	2	312,50
14:48:45	1.133	311,00
14:56:48	1	313,00
15:02:37	294	313,50
15:03:50	138	314,00
15:03:50	8	315,00
15:03:50	375	322,00
15:05:28	140	312,50
15:06:46	1	314,00
15:10:23	45	312,50
15:11:33	49	313,50
15:22:12	30	314,00
15:22:12	1.071	314,50
15:27:52	34	315,00
15:29:29	31	315,50
15:29:31	29	315,00
15:30:55	5	315,50
15:32:39	97	315,00
15:41:58	3	316,50
15:42:54	303	315,00
15:45:44	5	314,00
15:45:51	1.375	313,00
15:47:41	6	312,50
15:50:27	1.780	312,00
15:54:03	495	312,50
15:55:43	3	314,50
16:04:58	311	312,00
16:14:39	160	314,00
16:24:20	5	313,00

16:24:20	15	312,50
16:24:20	180	312,00
	P. Cierre	313,00
	83.501	314,109
	BYMAD	
	24hs.	c/a: 0,261
11:27:00	277	0,256
12:04:45	36	0,259
12:11:04	5	0,256
13:17:12	2.596	0,266
13:27:41	219	0,265
15:12:08	1.007	0,261
	P. Cierre	0,261
	4.140	0,264
	Inm.	c/a: 0,259
12:57:36	10	0,263
14:03:11	5	0,26
15:26:45	500	0,261
15:26:45	25	0,269
	P. Cierre	0,261
	540	0,261
	CADO	
	24hs.	c/a: 507,00
11:11:56	50	497,00
11:13:42	540	496,00
11:17:34	68	497,00
11:17:34	500	500,00
11:25:32	20	508,00
11:26:43	50	496,00
11:31:37	30	510,00
11:46:05	618	508,00
13:12:21	365	509,00
13:21:54	104	504,00
13:37:31	2.202	509,00
15:12:36	1.900	506,00
15:39:31	1.720	509,00
15:52:44	50	506,00
15:59:50	594	507,00
16:44:25	100	506,00
	P. Cierre	506,00
	8.911	506,525
	Inm.	c/a: 496,00
11:25:26	50	490,00
14:47:09	78	514,00
	P. Cierre	514,00
	128	504,625
	CAPX	
	24hs.	c/a: 6.620,00
11:03:12	33	6.460,00
11:04:58	14	6.500,00
11:04:58	23	6.490,00
11:04:58	17	6.460,00
11:05:22	46	6.450,00
11:15:06	2	6.370,00
11:15:11	6	6.400,00
11:21:07	3	6.690,00
11:24:25	8	6.430,00
11:24:57	7	6.420,00
11:24:57	150	6.410,00
11:31:34	2	6.400,00
11:31:34	139	6.370,00
11:31:34	15	6.350,00
11:34:59	2	6.400,00
11:37:51	13	6.450,00
11:45:55	15	6.500,00
11:46:44	2	6.450,00
12:07:27	2	6.550,00
12:08:10	16	6.460,00
12:15:15	51	6.450,00
12:51:28	16	6.520,00
12:55:18	60	6.530,00
13:02:50	706	6.470,00
13:30:13	259	6.570,00
13:58:44	30	6.600,00
14:03:22	286	6.650,00
14:24:29	43	6.600,00
14:24:56	109	6.590,00
14:25:11	15	6.580,00
14:25:11	143	6.570,00
14:43:13	2	6.600,00
14:43:22	13	6.580,00
15:14:09	79	6.600,00
15:20:27	16	6.570,00
15:31:29	10	6.600,00
15:33:54	49	6.630,00
15:44:15	16	6.600,00
15:44:20	100	6.630,00
15:50:39	2	6.600,00
16:01:39	1.562	6.650,00
16:20:32	10	6.640,00
16:22:23	138	6.650,00
16:50:40	24	6.640,00
16:55:04	6	6.650,00
	P. Cierre	6.650,00
	4.256	6.575,108
	Inm.	c/a: 6.560,00
14:22:06	7	6.590,00
15:38:35	100	6.570,00
	P. Cierre	6.570,00
	107	6.571,308
	CARC	
	24hs.	c/a: 29,70
11:00:20	2.054	29,20
11:03:15	1.689	29,10
11:03:15	311	29,00
11:04:33	3.233	29,20
11:08:21	1.588	29,30
11:12:04	1.569	29,95
11:25:13	1.000	29,90
11:25:35	8.182	29,40
11:39:45	1.000	29,35
11:50:15	1.000	29,40
11:52:53	1.000	29,50
12:03:09	4.500	29,70
12:09:07	2.295	29,60
12:19:07	2.295	29,50
12:20:35	4.281	29,55

12:27:09	16.705	29,50
12:28:35	22.368	29,40
12:28:35	25.927	29,35
12:31:07	1.000	29,50
12:32:02	2.500	29,35
12:50:57	5.693	29,65
13:07:06	15.484	29,35
13:43:39	4.000	29,65
13:48:10	26.180	29,40
13:50:54	5.000	29,50
13:56:58	11.478	29,45
13:57:37	15.000	29,50
13:58:05	2.000	29,45
14:11:49	3.335	29,55
14:18:23	10.000	29,45
14:21:35	14.915	29,40
14:45:17	1.344	29,55
14:51:15	22.560	29,40
15:10:41	1.800	29,35
15:21:56	30.935	29,40
15:37:39	4.798	29,45
16:28:21	3.529	29,35
16:43:32	2.000	29,45
16:46:28	4.360	29,35
16:55:16	3.500	29,50
16:56:09	1.000	29,55
16:57:04	41.417	29,50
16:59:09	1.472	29,55
	P. Cierre	29,50
	336.297	29,438
	Inm.	c/a: 28,65
12:09:07	4.590	29,50
14:18:23	3.914	28,90
14:19:49	11.000	29,00
14:21:35	4.000	29,10
14:22:58	5.000	29,30
14:29:58	1.001	28,75
	P. Cierre	29,05
	29.505	29,12
	CECO2	
	24hs.	c/a: 307,50
11:03:17	43	301,50
11:06:06	50	302,00
11:06:35	98	307,50
11:21:03	1.250	305,50
11:22:02	32.400	306,00
11:27:41	22	307,00
11:27:41	17.443	307,50
11:50:34	100	307,00
11:50:34	200	307,50
11:55:26	150	307,00
11:59:34	188	306,00
12:26:01	190	305,50
12:26:24	1.120	305,00
12:49:50	200	304,00
12:51:28	300	303,50
12:53:50	2.672	305,00
12:57:21	280	304,00
13:01:52	120	303,50
13:04:27	120	305,00
13:04:27	204	305,50
13:04:40	180	303,50
13:04:40	920	303,00
13:14:30	35	305,50
13:18:47	1.000	305,00
13:26:32	20	305,50
13:38:38	731	305,00
13:41:07	1.966	305,50
13:41:30	173	305,00
13:50:12	990	304,50
13:50:12	1.591	304,00
14:05:56	513	305,00
14:07:52	2.775	305,50
14:20:35	30	306,00
14:21:25	28	305,50
14:21:28	5.288	306,00
14:30:34	300	305,50
14:30:34	2.000	305,00
14:30:34	200	304,50
14:30:34	27.500	304,00
14:33:08	2.140	305,00
14:34:06	17.880	306,00
14:55:11	248	305,00
15:24:16	730	304,50
15:24:35	3.140	304,00
15:28:39	2.783	303,00
15:42:15	3.000	305,00
15:49:18	6.120	304,00
16:01:56	20	303,50
16:01:56	4.471	303,00
16:08:28	200	304,00
16:08:28	1.119	303,00
16:13:52	200	304,00
16:13:52	11.324	303,00
16:19:21	12.950	302,50
16:24:50	13.621	302,00
16:26:55	20	303,00
16:29:13	640	302,00
16:29:13	437	301,50
16:32:51	792	302,50
16:32:51	980	303,00
16:33:16	154	302,00
16:33:55	140	303,50
16:33:55	19.860	304,00
16:34:42	128	303,00
16:35:16	515	304,00
16:36:33	1.608	305,00
16:40:02	4.992	304,00
16:42:21	15.000	303,50
16:42:21	30.120	303,00
16:43:44	1.796	302,50
16:47:41	40	305,00
16:49:53	11.962	302,50
16:52:14	7.066	302,00
16:52:14	16.051	301,50
16:54:57	50	302,00
16:54:57	786	301,50
16:57:39	835	302,00
16:58:50	2.600	304,00
16:59:58	400	304,50
	P. Cierre	303,00
	300.308	304,04

	Inm.	c/a: 309,00
12:30:32	20	307,50
14:21:25	28	300,50
15:01:01	100	307,00
15:53:38	2.800	302,50
16:20:15	100	303,00
	P. Cierre	302,50
	3.048	302,678
	CELU	
	24hs.	c/a: 1.130,00
11:01:40	233,99	1.150,00
11:03:42	167	1.140,00
11:06:49	52	1.130,00
11:07:02	611	1.140,00
11:28:09	3.467	1.125,00
11:30:45	1.775	1.120,00
11:31:06	2.484	1.125,00
11:36:45	2.478	1.120,00
11:40:34	182	1.125,00
11:41:32	1.120	1.120,00
11:41:54	20	1.125,00
11:45:30	111	1.120,00
11:45:31	137	1.115,00
11:46:26	420	1.120,00
11:46:26	580	1.125,00
11:48:21	250	1.120,00
11:50:01	4.967,99	1.115,00
12:10:14	4.230	1.120,00
12:21:35	300	1.125,00
12:21:45	1.053	1.115,00
12:27:29	7.200,99	1.120,00
12:30:59	5.899,01	1.115,00
12:32:01	1.684	1.125,00
12:32:12	10.764,98	1.130,00
12:39:47	44	1.135,00
12:39:59	3.951,31	1.130,00
12:52:59	20	1.135,00
12:55:07	50	1.125,00
12:55:28	3.192	1.135,00
13:08:46	1.500	1.140,00
13:09:42	20	1.145,00
13:10:42	1.600	1.140,00
13:16:28	500	1.135,00
13:18:05	500	1.140,00
13:18:05	51,99	1.135,00
13:19:24	605,71	1.140,00
13:22:15	0,29	1.145,00
13:26:31	96	1.140,00
13:31:10	6.000	1.135,00
13:33:12	266	1.140,00
13:40:58	344	1.135,00
13:50:28	39	1.140,00
13:51:55	388,07	1.135,00
14:02:31	9.990	1.130,00
14:03:20	30	1.140,00
14:03:24	388	1.130,00
14:07:29	500	1.125,00
14:07:38	132	1.120,00
14:08:44	94	1.125,00
14:13:01	1.418	1.120,00
14:18:43	57	1.125,00
14:20:42	93	1.120,00
14:22:33	677	1.130,00
14:38:29	953	1.120,00
14:40:30	3.151	1.115,00
14:42:45	240	1.125,00
15:05:06	798	1.120,00
15:05:06	2.262	1.115,00
15:05:06	6.960	1.110,00
15:06:04	1.099	1.125,00
15:06:04	258	1.130,00
15:12:57	750	1.120,00
15:13:30	179	1.125,00
15:30:08	350	1.130,00
15:33:30	107	1.125,00
15:38:59	804	1.120,00
15:51:44	8.781	1.115,00
15:52:47	90	1.110,00
15:56:01	20	1.120,00
15:57:46	100	1.115,00
15:57:46	9.920	1.110,00
15:58:11	441	1.120,00
15:58:11	274	1.125,00
15:58:59	320	1.115,00
15:58:59	1.125	1.110,00
15:59:21	20	1.115,00
15:59:55	40	1.110,00
16:04:06	144	1.120,00
16:19:15	3.651	1.115,00
16:25:24	6.290	1.120,00
16:31:29	20	1.115,00
16:32:54	500	1.120,00
16:33:38	87	1.110,00
16:33:55	20	1.120,00
16:43:02	265	1.115,00
16:46:43	11.640	1.110,00
16:47:39	4.000	1.105,00
16:48:03	20	1.110,00
16:49:00	1.000	1.105,00
16:51:16	50	1.110,00
16:51:20	1.000	1.105,00
16:52:12	3.126	1.110,00
16:52:56	1.105	1.105,00
16:53:45	367	1.115,00
16:54:34	1.000	1.105,00
16:58:48	29	1.120,00
	P. Cierre	1.110,00
	156.091,33	1.119,921
	Inm.	c/a: 1.125,00
11:41:30	90	1.130,00
11:41:33	20	1.125,00
11:45:30	470	1.110,00
12:07:22	3.000	1.105,00
12:35:04	910	1.120,00
12:35:04	20	1.125,00
13:08:39	301	1.135,00
14:09:01	315	1.130,00
14:35:53	38	1.115,00
14:42:45	80	1.120,00
15:05:06	201	1.115,00
15:38:59	65	1.110,00

VOLVER AL INICIO

16:10:07	20	1.120,00
	P. Cierre	1.120,00
	5.530	1.112,264

CEPU

	Inm.	c/a: 1.230,00
11:00:16	1	1.250,00
11:03:18	17	1.255,00
11:05:10	1.194	1.220,00
11:08:31	1.500	1.215,00
11:08:48	673	1.220,00
11:09:37	30	1.215,00
11:12:32	10	1.225,00
11:15:05	6	1.220,00
11:18:07	539	1.215,00
11:18:07	1.511	1.210,00
11:20:49	1.055	1.215,00
11:20:51	994	1.220,00
11:20:51	3.030	1.225,00
11:21:54	60	1.220,00
11:23:46	58	1.225,00
11:28:39	223	1.215,00
11:30:20	871	1.210,00
11:31:40	50	1.225,00
11:33:56	1.100	1.210,00
11:34:41	14	1.215,00
11:34:41	2.029	1.210,00
12:10:46	145	1.215,00
12:10:46	155	1.220,00
12:13:57	11	1.210,00
12:16:02	1	1.220,00
12:16:35	1.436	1.210,00
12:28:52	139	1.215,00
12:39:33	197	1.210,00
12:49:06	25	1.220,00
12:50:28	23	1.215,00
12:50:44	230	1.225,00
13:01:20	327	1.230,00
13:07:13	18	1.220,00
13:13:26	1.800	1.225,00
13:14:10	74	1.230,00
13:32:40	41	1.225,00
13:34:57	1.547	1.220,00
13:35:35	91	1.230,00
13:37:04	69	1.235,00
13:38:05	110	1.220,00
13:41:11	1.000	1.235,00
13:53:07	91	1.220,00
13:58:52	10	1.215,00
14:11:23	2.031	1.230,00
14:16:52	3	1.220,00
14:22:14	140	1.230,00
14:30:41	66	1.225,00
14:31:43	10	1.220,00
14:32:47	300	1.225,00
14:33:07	100	1.220,00
14:35:24	270	1.235,00
14:36:19	50	1.225,00
14:36:19	1.972	1.220,00
14:54:23	14	1.215,00
14:55:10	90	1.230,00
14:55:10	313	1.235,00
15:08:55	301	1.220,00
15:28:11	67	1.230,00
15:57:54	40	1.220,00
15:58:02	7	1.215,00
16:02:18	60	1.220,00
16:02:25	120	1.225,00
16:06:17	30	1.220,00
16:08:28	17	1.225,00
16:13:02	115	1.220,00
16:20:32	50	1.215,00
16:28:37	1	1.220,00
16:28:37	14	1.210,00
	P. Cierre	1.215,00
	28.686	1.219,722

CEPUB

	24hs.	c/a: 1.255,00
14:23:12	14.795	1.210,00
	P. Cierre	1.210,00
	14.795	1.210,00

CEPUD

	24hs.	c/a: 1,03
11:07:35	23	1,005
11:11:08	4	1,03
11:53:37	1.985	1,005
13:42:33	24	1,01
14:00:56	15	1,02
14:20:05	82	1,015
15:46:01	2.095	1,02
16:33:16	422	1,05
16:35:54	4.839	1,08
	P. Cierre	1,08
	9.489	1,049

CGPA2

	24hs.	c/a: 1.935,00
11:03:15	138	1.925,00
11:08:10	51	1.935,00
11:08:25	146	1.925,00
11:08:25	104	1.910,00
11:09:15	20	1.925,00
11:10:16	241	1.935,00
11:25:59	5	1.925,00
11:29:43	43	1.940,00
11:30:14	551	1.925,00
12:38:28	72	1.935,00
13:07:26	53	1.930,00
13:16:03	19	1.920,00
13:23:57	17	1.930,00
13:26:16	10	1.920,00
13:29:00	145	1.935,00
13:49:58	14	1.930,00
14:08:50	157	1.935,00
14:37:14	12	1.925,00
14:40:52	10	1.935,00
14:41:04	22	1.940,00
14:43:05	144	1.990,00
14:43:36	32	1.995,00
14:44:07	10	1.940,00
14:44:08	281	2.000,00
14:54:12	95	1.980,00
14:58:48	97	1.960,00
15:08:11	141	1.965,00
15:11:26	10	1.960,00
15:11:26	40	1.950,00
15:11:26	50	1.945,00
15:11:40	93	1.925,00
15:13:00	23	1.920,00
15:13:14	29	1.925,00
15:23:55	179	1.940,00
15:27:32	25	1.935,00
15:29:10	121	1.940,00
15:33:36	94	1.935,00
15:43:56	10	1.930,00
15:51:29	171	1.935,00
15:51:29	123	1.925,00
16:10:01	150	1.920,00
16:25:17	12	1.915,00
16:31:05	10	1.925,00
16:31:05	100	1.920,00
16:35:52	237	1.915,00
16:46:19	16	1.945,00
16:47:41	334	1.915,00
16:47:41	290	1.910,00
	P. Cierre	1.915,00
	4.737	1.935,842

	Inm.	c/a: 1.925,00
14:42:22	60	1.945,00
14:44:07	10	1.905,00
15:27:32	11	1.915,00
	P. Cierre	1.915,00
	81	1.935,988

COME

	Inm.	c/a: 269,00
11:00:09	186	270,00
11:01:23	942	268,00
11:01:23	23	265,50
11:01:23	2	260,00
11:04:48	390	265,00
11:05:09	1.040	265,50
11:05:09	1.429	261,00
11:05:09	30	260,00
11:05:09	20	259,00
11:05:09	1.284	258,00
11:05:18	49	268,00
11:08:38	934	265,00
11:12:08	4	267,00
11:12:16	800	266,00
11:12:35	15	265,00
11:12:35	500	266,00
11:14:14	913	265,00
11:16:09	67	263,00
11:16:24	140	264,50
11:18:05	3	263,00
11:20:31	3.641	265,00
11:21:54	1	264,00
11:21:54	40	263,50
11:21:54	354	263,00
11:22:46	1	265,00
11:23:58	400	263,50
11:23:58	857	263,00
11:23:58	451	262,00
11:23:58	296	260,00
11:23:58	425	259,00
11:23:58	4.276	258,50
11:24:19	13	265,00
11:24:39	50	263,00
11:24:39	306	258,50
11:25:02	2.000	265,00
11:25:32	1.000	262,50
11:25:37	9	265,00
11:27:58	40	263,00
11:27:58	1.273	262,50
11:29:44	1.804	264,50
11:30:03	703	265,00
11:31:24	1.301	262,50
11:38:25	3	263,50
11:38:41	41	262,50
11:38:44	1.000	261,50
11:38:44	5	260,50
11:38:44	3.441	260,00
11:39:52	80	262,00
11:39:52	170	260,00
11:41:15	262	262,00
11:41:30	1.000	264,00
11:45:02	200	263,00
11:47:09	415	262,50
11:49:53	40	262,00
11:49:53	1.000	261,50
11:49:53	1.881	260,00
11:49:53	500	259,00
11:49:53	853	258,50
11:49:53	402	258,00
11:49:53	77	256,50
11:49:53	3.935	256,00
11:51:04	5.000	260,50
11:53:51	130	262,50
11:55:39	1.046	260,50
11:55:57	198	262,50
11:58:40	1.214	261,00
12:02:02	75	262,50
12:02:17	1.040	260,50
12:02:17	11.005	257,50
12:02:17	3.405	257,00
12:02:17	16.009	256,00
12:02:17	170	255,50
12:02:17	2.013	255,00
12:02:35	23.043	261,00
12:14:32	139	260,00
12:15:15	2	260,50
12:15:51	9	261,50
12:16:27	484	260,00
12:17:26	2	261,00
12:17:33	2	260,00
12:17:47	35	261,00
12:19:50	439	260,00
12:20:14	1.445	259,50
12:21:51	100	260,50
12:21:58	200	259,50
12:23:33	133	260,00
12:23:33	874	260,50
12:26:25	406	259,50
12:26:53	2.642	260,00
12:30:02	52	259,50
12:32:03	4.960	260,00
12:33:26	640	259,00
12:34:19	1.084	258,50
12:34:19	510	258,00
12:34:19	50	257,00
12:34:19	416	256,50
12:34:38	167	260,50
12:40:12	304	259,50
12:40:31	85	260,50
12:49:00	834	260,00
12:51:53	41	259,00
12:53:04	2	260,00
12:53:33	762	259,00
12:54:26	1.460	258,50
12:54:27	3.218	260,00
12:58:40	250	260,50
13:02:54	854	259,50
13:03:32	1.498	260,50
13:06:35	60	259,50
13:10:14	1	261,50
13:11:44	200	260,00
13:11:53	208	261,50
13:14:27	536	260,50
13:14:35	35	260,00
13:14:54	2	261,50
13:20:34	55	261,00
13:29:34	3	261,50
13:30:56	100	260,50
13:30:56	69	260,00
13:31:10	1.943	261,50
13:31:28	255	262,50
13:31:53	14	261,50
13:32:59	9	260,00
13:33:15	1.792	261,50
13:36:24	864	262,00
13:36:24	2.352	262,50
13:36:24	2.292	263,00
13:39:08	767	260,50
13:39:08	8.575	260,00
13:39:08	13.808	259,50
13:45:29	2.079	261,00
13:46:01	766	261,50
13:46:01	500	262,50
13:46:01	285	263,00
13:46:38	312	260,00
13:53:24	2	261,50
13:55:05	102	261,00
13:56:41	803	260,50
13:56:41	1.259	261,50
13:58:04	1.000	260,00
14:01:12	124	261,50
14:05:41	700	260,50
14:11:37	5.562	260,00
14:18:42	174	259,50
14:19:31	28	260,50
14:27:50	166	260,00
14:34:16	3.831	259,50
14:35:29	1.753	260,00
14:45:43	200	259,50
14:45:43	1.467	259,00
14:46:31	1.879	260,00
14:48:09	200	259,50
14:48:09	1.599	259,00
14:49:00	200	259,50
14:49:00	1.049	259,00
14:51:16	11.712	260,00
14:53:34	396	260,50
14:53:34	2.538	261,00
14:58:43	2	260,00
14:59:22	161	261,00
15:06:32	275	260,00
15:07:51	18	261,00
15:11:32	5.000	260,50
15:24:15	415	261,00
15:29:58	575	260,50
15:32:10	130	260,00
15:36:12	303	261,00
15:41:10	113	260,00
15:41:31	300	261,00
15:46:20	200	260,00
15:51:12	100	260,50
15:52:08	5.019	260,00
15:53:11	171	259,50
15:53:55	6.582	261,00
16:01:04	224	259,50
16:01:04	22.451	259,00
16:03:45	3	260,00
16:03:52	56	258,50
16:06:46	90	259,00
16:09:07	37	260,00
16:10:15	126	261,00
16:27:18	281	260,00
16:29:00	1.000	260,50
	P. Cierre	260,50
	250.019	259,958

CRE3W

	24hs.	c/a: 703,00
11:05:02	16	692,00
11:05:45	20	693,00
11:05:45	4	692,00
11:05:45	20	691,00
11:05:45	300	690,00
11:05:45	656	680,00
11:07:42	1	691,00
11:20:53	33	694,00
11:24:12	172	720,00
11:29:21	50	693,00
12:23:12	1	709,00
13:34:20	1	696,00
13:55:55	1	705,00
14:17:24	154	702,00
14:17:24	221	705,00
14:17:24	49	709,00
14:18:39	8.026	710,00
14:31:18	124	720,00
15:58:44	4	710,00
16:28:15	1	700,00
16:33:29	1	718,00
	P. Cierre	709,00
	9.855	707,199

	Inm.	c/a: 640,00
14:38:50	6	729,00
	P. Cierre	729,00
	6	729,00

CRES

	Inm.	c/a: 1.110,00
11:06:49	1	1.120,00
11:10:59	4	1.130,00
11:11:02	1.499	1.120,00
11:17:05	568	1.130,00
11:30:12	10	1.115,00
11:33:52	13	1.130,00
11:34:38	40	1.125,00
11:34:38	23	1.115,00
11:35:57	211	1.130,00
11:41:26	488	1.135,00
11:50:08	860	1.130,00
11:54:46	61	1.135,00
12:09:03	50	1.130,00
12:12:32	10	1.140,00
12:17:01	16	1.125,00
12:29:17	3	1.120,00
12:43:10	226	1.125,00
12:44:56	15	1.120,00
12:50:48	20	1.115,00
12:52:17	24	1.125,00
12:53:46	11	1.130,00
13:12:29	10	1.120,00
13:12:29	39	1.115,00
13:15:31	2	1.135,00
13:19:09	70	1.130,00
13:19:09	107	1.135,00
13:19:38	21	1.120,00
13:28:25	1	1.130,00
13:29:59	54	1.120,00
13:46:45	40	1.110,00
13:55:08	15	1.115,00
13:58:08	355	1.110,00
14:18:29	195	1.095,00
14:21:34	8.900	1.110,00
14:21:38	33	1.100,00
14:21:38	21	1.095,00
14:25:36	31	1.100,00
14:25:56	82	1.095,00
14:45:44	52	1.100,00
14:52:36	447	1.110,00
15:06:19	2	1.115,00
15:15:38	200	1.100,00
15:17:37	8	1.105,00
15:21:53	504	1.110,00
15:23:40	260	1.120,00
15:32:45	22	1.105,00
15:47:10	20	1.110,00
15:58:10	120	1.115,00
16:03:59	250	1.120,00
16:04:05	155	1.125,00
16:17:00	10	1.115,00
16:27:15	4	1.125,00
	P. Cierre	1.125,00
	16.183	1.114,575

CRESD

	24hs.	c/a: 0,923
11:39:42	135	0,93
12:11:39	8	0,947
12:19:27	3	0,945
12:44:50	48	0,94
13:31:50	100	0,93
16:50:54	47	0,916
	P. Cierre	0,916
	341	0,93

CTIO

	24hs.	c/a: 2.170,00
11:04:58	378	2.200,00
11:17:36	120	2.210,00
11:18:13	170	2.200,00
11:20:03	125	2.210,00
11:22:18	35	2.255,00
11:24:08	550	2.200,00
11:27:15	55	2.225,00
11:34:41	22	2.210,00
11:37:17	163	2.200,00
12:08:37	50	2.210,00
12:13:58	2.401	2.230,00
12:33:45	125	2.240,00
12:33:59	154	2.255,00
12:55:34	45	2.260,00
13:04:06	5	2.345,00
13:07:28	5	2.305,00
13:07:42	5	2.340,00
13:07:42	45	2.345,00
13:07:42	325	2.350,00
13:24:21	599	2.310,00
14:04:51	50	2.300,00
14:05:17	946	2.310,00
14:06:37	25	2.300,00
14:12:08	5	2.310,00
14:16:32	35	2.300,00
14:25:54	100	2.310,00
14:26:33	6.932	2.300,00
14:40:43	200	2.265,00
14:44:55	5	2.290,00
14:54:17	104	2.265,00
15:05:09	59	2.290,00
15:05:25	17	2.265,00
15:11:52	613	2.295,00
15:40:00	137	2.265,00
15:44:37	52	2.295,00
15:45:00	8.733	2.270,00
15:48:03	500	2.265,00
16:00:50	212	2.280,00
16:00:50	5	2.265,00
16:01:41	313	2.280,00
16:04:20	15	2.265,00
16:05:05	107	2.290,00
16:05:11	125	2.295,00
16:09:11	152	2.290,00
16:28:22	210	2.285,00
16:33:14	5	2.290,00
16:38:46	43	2.270,00
16:41:47	55	2.280,00
	P. Cierre	2.285,00
	25.132	2.274,976

	Inm.	c/a: 2.250,00
11:17:36	2.000	2.200,00
12:31:28	1.000	2.220,00
14:04:51	50	2.225,00
15:15:23	20	2.285,00
16:05:05	43	2.280,00
	P. Cierre	2.280,00
	3.113	2.208,477

CVH

	24hs.	c/a: 4.985,00
11:27:24	180	4.865,00
11:30:14	60	4.975,00
11:39:26	10	4.995,00
11:43:16	33	5.000,00
11:43:16	60	5.050,00
12:05:48	5	4.990,00
12:29:14	100	4.940,00
12:30:14	50	4.990,00
12:46:54	73	4.970,00
12:48:52	71	4.980,00
12:48:52	550	4.990,00
12:56:14	48	5.030,00
12:57:50	10	4.990,00
12:58:06	20	4.970,00
12:59:07	152	4.990,00
13:05:21	21	5.020,00
13:08:33	16	5.030,00
13:10:22	12	5.040,00
13:10:22	63	5.050,00
13:11:32	15	5.040,00
13:13:47	20	5.010,00
13:16:48	75	5.040,00
13:20:33	93	5.010,00
13:30:28	158	5.040,00
13:44:52	20	5.030,00
13:44:52	529	5.040,00
13:48:16	339	5.050,00
13:54:48	161	5.060,00
13:57:59	140	5.050,00
14:02:38	12	5.090,00
14:02:59	274	5.050,00
14:05:02	12	5.080,00
14:05:02	3	5.090,00
14:12:54	5	5.040,00
14:25:37	121	5.050,00
14:29:19	20	5.060,00
14:29:19	77	5.070,00
14:39:35	25	5.060,00
14:39:35	63	5.070,00
14:39:35	42	5.080,00
14:39:35	67	5.090,00
14:45:33	474	5.080,00
15:05:38	20	5.090,00
15:06:12	700	5.080,00
15:09:30	5	5.090,00
15:30:19	16	5.050,00
15:33:38	144	5.080,00
15:36:13	248	5.050,00
15:57:25	319	5.040,00
15:59:05	5	5.010,00
16:04:48	383	5.030,00
16:09:48	164	5.040,00
16:11:02	5	5.060,00
16:27:16	273	5.030,00
16:41:42	66	5.040,00
16:46:01	50	5.050,00
	P. Cierre	5.030,00
	6.677	5.036,123

	Inm.	c/a: 5.190,00
12:54:22	6	5.080,00
13:21:50	348	5.010,00
13:55:34	5	5.070,00
14:19:43	10	5.040,00
14:43:44	572	5.030,00
14:45:41	8	5.080,00
15:57:13	554	5.050,00
16:00:12	6	5.020,00
16:00:12	49	5.010,00
	P. Cierre	5.050,00
	1.558	5.032,619

DGCE

	24hs.	c/a: 1.365,00
11:00:29	85	1.360,00
11:03:33	100	1.355,00
11:10:29	24	1.360,00
11:15:06	21	1.380,00
11:15:06	500	1.330,00
11:15:15	20	1.325,00
11:15:24	621	1.330,00
11:15:43	5	1.335,00
11:19:52	8	1.325,00
11:21:18	4	1.355,00
11:21:26	990	1.325,00
11:22:26	277	1.310,00
11:23:00	1	1.355,00
11:26:24	361	1.320,00
11:28:51	2.056	1.345,00
11:29:43	36	1.355,00
11:32:35	2	1.350,00
11:44:16	34	1.325,00
11:47:34	104	1.330,00
11:47:34	676	1.325,00
11:47:34	462	1.320,00
11:47:34	1.550	1.315,00
11:47:34	1.026	1.310,00
11:47:34	1.147	1.305,00
11:48:40	10	1.345,00
11:52:02	116	1.320,00
11:53:17	107	1.315,00
11:54:31	502	1.335,00
12:08:35	54	1.325,00
12:10:56	1	1.340,00
12:14:58	50	1.325,00
12:14:58	55	1.320,00
12:16:34	14	1.335,00
12:19:32	328	1.320,00
12:24:51	3	1.335,00
12:26:01	71	1.320,00
12:36:07	2	1.330,00
12:36:15	1	1.320,00
12:40:34	1	1.330,00
12:44:01	278	1.325,00
13:16:54	18	1.330,00
13:28:07	93	1.325,00
13:30:58	281	1.320,00

VOLVER AL INICIO

13:31:46	1	1.330,00
13:35:08	1	1.325,00
13:35:08	1.504	1.320,00
13:41:44	29	1.335,00
13:46:31	25	1.320,00
13:48:42	467	1.335,00
13:59:57	170	1.340,00
14:18:29	534	1.325,00
14:28:39	11	1.335,00
14:31:56	1	1.325,00
14:32:25	5	1.335,00
14:38:38	10	1.325,00
14:41:05	218	1.335,00
14:46:58	1.548	1.340,00
14:56:21	385	1.350,00
14:56:29	240	1.345,00
14:56:48	38	1.340,00
14:56:48	120	1.335,00
15:12:49	589	1.340,00
15:16:26	74	1.350,00
15:45:25	8	1.335,00
15:45:25	2	1.325,00
15:53:54	1	1.345,00
15:54:12	202	1.325,00
15:57:13	35	1.345,00
16:00:14	104	1.325,00
16:02:35	521	1.320,00
16:08:13	28	1.345,00
16:10:47	5	1.320,00
16:12:19	714	1.330,00
16:21:01	4	1.325,00
16:25:27	1.200	1.340,00
16:47:31	148	1.350,00
16:52:07	15	1.340,00
16:52:07	23	1.335,00
16:58:02	5	1.350,00
16:59:56	1	1.335,00
	P. Cierre	1.340,00
	21.079	1.328,394
	Inm.	c/a: 1.375,00
13:46:31	25	1.315,00
14:28:39	11	1.355,00
15:54:12	5	1.320,00
16:21:48	10	1.355,00
	P. Cierre	1.345,00
	51	1.331,961

	DGCU2	
	24hs.	c/a: 1.345,00
11:00:16	2.200	1.330,00
11:03:44	644	1.335,00
11:04:55	1.048	1.355,00
11:05:32	299	1.335,00
11:14:35	120	1.345,00
11:23:53	28	1.325,00
11:24:09	10	1.345,00
11:24:59	362	1.325,00
11:27:31	57	1.345,00
11:30:52	10	1.325,00
11:30:58	375	1.345,00
11:35:20	311	1.325,00
11:44:02	310	1.335,00
11:44:46	92	1.340,00
11:50:24	40	1.335,00
11:51:45	289	1.330,00
11:53:50	50	1.335,00
11:55:23	711	1.330,00
12:03:21	10	1.335,00
12:05:52	2.405	1.325,00
12:17:59	50	1.330,00
12:18:56	10	1.325,00
12:21:42	53	1.330,00
12:22:30	30	1.320,00
12:23:49	50	1.325,00
12:24:27	134	1.320,00
12:26:15	20	1.325,00
12:28:22	1.574	1.320,00
12:35:13	18	1.325,00
12:39:34	28	1.315,00
12:40:16	50	1.325,00
12:40:37	352	1.320,00
12:51:26	2.154	1.310,00
12:51:55	149	1.320,00
12:56:13	11	1.315,00
12:58:07	397	1.320,00
12:59:59	98	1.325,00
13:03:06	20	1.320,00
13:04:45	924	1.325,00
13:13:47	487	1.330,00
13:20:15	3.794	1.335,00
13:28:40	2.080	1.330,00
13:34:53	243	1.335,00
13:41:44	25	1.325,00
13:44:41	950	1.335,00
13:49:49	1.000	1.340,00
13:52:54	1.000	1.335,00
13:53:04	35	1.340,00
13:53:39	250	1.330,00
13:53:56	1.784	1.325,00
14:03:00	1.294	1.330,00
14:14:26	1.660	1.325,00
14:16:13	150	1.335,00
14:17:23	862	1.325,00
14:20:07	306	1.335,00
14:20:51	1.026	1.330,00
14:29:36	50	1.325,00
14:29:36	53	1.320,00
14:31:25	1.112	1.330,00
14:36:17	95	1.325,00
14:38:41	5.957	1.335,00
14:51:58	1.110	1.325,00
14:54:27	23	1.335,00
14:59:20	4	1.325,00
14:59:20	22	1.320,00
15:00:51	42	1.325,00
15:15:32	210	1.335,00
15:16:07	280	1.330,00
15:24:39	81	1.335,00
15:28:45	603	1.325,00
15:29:28	159	1.335,00
15:38:44	10	1.320,00
15:39:55	178	1.330,00
15:40:52	336	1.325,00
15:40:52	193	1.320,00
15:44:00	1.130	1.330,00
15:47:37	10	1.320,00
15:48:06	30	1.335,00
15:52:57	20	1.330,00
15:58:05	250	1.325,00
15:58:05	620	1.320,00
16:04:41	1.351	1.330,00
16:11:49	4.676	1.335,00
16:12:03	2.026	1.340,00
16:17:07	30	1.335,00
16:19:20	40	1.340,00
16:24:04	2.518	1.335,00
16:29:54	1.304	1.340,00
16:30:01	3.992	1.345,00
16:37:39	190	1.350,00
16:42:33	100	1.345,00
16:44:24	1.721	1.350,00
16:47:11	100	1.345,00
16:47:21	1.815	1.350,00
16:48:17	10	1.355,00
16:48:31	15.496	1.350,00
16:53:21	1.818	1.345,00
16:54:00	1.000	1.330,00
16:55:03	182	1.345,00
16:55:16	818	1.350,00
	P. Cierre	1.350,00
	83.104	1.336,571
	Inm.	c/a: 1.350,00
11:04:49	141	1.325,00
11:07:40	50	1.355,00
12:10:24	634	1.325,00
14:37:58	45	1.320,00
14:37:58	55	1.305,00
14:39:39	55	1.330,00
15:39:16	53	1.335,00
15:45:09	7	1.355,00
	P. Cierre	1.335,00
	1.040	1.326,144

	DYCA	
	24hs.	c/a: 527,00
14:56:38	2.200	500,00
	P. Cierre	500,00
	2.150	500,00

	EDN	
	Inm.	c/a: 1.460,00
11:00:13	29	1.470,00
11:04:26	222	1.455,00
11:04:26	88	1.450,00
11:04:26	190	1.445,00
11:06:36	2	1.460,00
11:15:48	10	1.465,00
11:16:57	180	1.450,00
11:23:20	1	1.445,00
11:24:50	102	1.455,00
11:27:55	24	1.435,00
11:28:40	317	1.455,00
11:28:40	210	1.450,00
11:34:34	40	1.465,00
11:40:40	1	1.460,00
11:43:34	100	1.455,00
11:53:50	10	1.450,00
11:53:50	87	1.445,00
12:06:59	197	1.450,00
12:23:43	180	1.440,00
12:45:34	1	1.450,00
12:52:00	78	1.435,00
13:31:16	1	1.440,00
13:31:57	258	1.435,00
13:50:42	2	1.440,00
13:52:34	4.439	1.435,00
14:32:21	11	1.430,00
14:37:47	32	1.425,00
14:48:40	10	1.410,00
14:48:59	178	1.415,00
14:54:42	485	1.410,00
15:06:52	52	1.415,00
15:18:06	89	1.410,00
15:22:21	4	1.415,00
15:27:19	11	1.410,00
15:38:28	8	1.415,00
15:38:38	50	1.410,00
15:42:05	106	1.405,00
15:42:54	30	1.410,00
15:45:01	30	1.405,00
15:47:21	9	1.415,00
16:07:46	20	1.410,00
16:09:36	23	1.415,00
16:18:38	65	1.410,00
16:18:38	13	1.400,00
16:18:38	212	1.370,00
16:18:38	118	1.360,00
16:18:38	200	1.355,00
16:18:38	1.002	1.350,00
16:22:06	20	1.415,00
16:22:42	572	1.405,00
	P. Cierre	1.370,00
	10.109	1.421,235

	EDNB	
	24hs.	c/a: 1.005,00
14:24:36	22.688	1.430,00
	P. Cierre	1.430,00
	22.688	1.430,00

	EDND	
	24hs.	c/a: 1,225
11:42:07	82	1,22
13:52:35	2	1,19
13:59:49	7	1,175
15:34:55	1.181	1,18
16:41:53	84	1,185
	P. Cierre	1,18
	1.356	1,183

	FERR	
	24hs.	c/a: 146,50
11:10:22	3.432	147,00
12:03:56	1.885	144,00
12:16:16	800	146,50
12:28:25	739,7	144,00
13:22:01	200	145,00
13:22:01	1.376	144,00
13:48:37	1.573	145,00
14:19:34	3.129	147,00
14:36:11	672	145,00
14:36:11	557	144,50
14:52:23	1.020,4	146,00
15:58:15	443	144,50
15:58:15	12.015	144,00
16:33:16	2.479,6	146,00
16:54:35	1.000	146,50
16:54:43	3.703	147,00
16:54:53	1.000	147,75
16:55:02	3.353	148,00
16:55:13	240	149,00
16:55:25	200	150,00
	P. Cierre	147,00
	39.817,7	145,627
	Inm.	c/a: 145,00
11:41:54	399	143,00
	P. Cierre	143,00
	399	143,00

	FIPL	
	24hs.	c/a: 312,50
11:00:01	430	305,50
11:11:48	550	313,00
11:11:48	315	318,50
11:15:34	350	310,00
11:21:28	200	314,00
11:25:55	5.586	313,50
11:38:13	115	313,00
11:54:01	358	311,00
11:59:37	2.256	313,00
12:04:05	3.494	311,00
12:51:36	2.603	313,00
12:54:33	630	311,00
13:04:56	64	312,00
13:06:13	2.602	313,00
13:09:46	1.518	313,50
13:17:23	150	312,00
13:28:14	1.740	314,00
13:41:42	50	315,00
13:49:05	50	314,50
13:49:41	800	315,50
13:59:14	403	316,00
14:01:05	54	313,00
14:04:42	297	316,00
14:05:58	53	313,00
14:08:02	260	317,00
14:08:24	55	313,00
14:10:59	925	317,00
14:20:28	100	314,00
14:22:41	200	317,50
14:22:41	200	318,00
14:45:59	535	318,50
14:45:59	600	321,00
14:45:59	1.000	321,50
14:52:15	100	321,00
14:54:00	1.000	321,50
15:00:10	3.000	316,00
15:05:25	400	321,50
15:08:06	85	322,00
15:10:41	176	321,00
15:12:31	1.290	322,00
15:21:48	1.303	317,00
15:32:26	647	316,50
15:47:35	4.497	317,00
16:06:31	200	321,00
16:06:31	150	321,50
16:06:31	1.017	322,00
16:16:44	100	318,00
16:17:23	5.383	322,00
16:29:27	50	324,50
16:30:21	2.000	322,00
16:39:39	93	324,50
16:53:13	1.125	319,50
16:53:13	100	318,50
16:53:13	1.169	318,00
16:53:45	100	315,50
16:53:45	95	314,00
16:53:45	838	313,00
16:53:45	698	310,00
16:57:57	100	311,00
	P. Cierre	318,00
	54.044	316,256
	Inm.	c/a: 310,00
16:27:36	100	319,00
16:27:39	575	320,00
	P. Cierre	320,00
	675	319,852

	GAMI	
	24hs.	c/a: 192,00
11:00:42	50	194,75
11:00:42	2	195,00
11:03:55	787	194,75
11:03:55	821	195,00
11:18:18	5.200	194,00
11:30:48	13	195,00
11:39:27	225	192,75
11:39:27	150	192,50
11:42:20	50	193,75
11:42:20	2	194,00
12:14:29	85	192,25
12:17:58	628	193,50
12:20:24	287	192,25
12:26:36	250	192,00
12:26:36	200	190,00
12:26:36	60	189,50
12:26:36	1.098	188,00
12:27:04	213	192,25
13:21:14	10.305	192,50
13:37:46	3	192,75
13:41:30	204	190,75
13:41:30	1	192,75
13:45:32	250	190,00
13:45:32	50	189,50
13:45:32	1.312	189,00
13:45:32	791	188,00
13:46:33	516	190,00
13:46:47	50	192,25
13:46:47	2	192,50
13:47:21	50	191,00
13:47:21	242	190,00
13:47:30	50	192,50
14:33:37	150	190,50
14:33:37	200	190,00
14:33:37	291	189,50
14:33:37	184	189,00
14:33:37	175	188,50
14:35:06	1.000	191,00
14:35:48	52	191,50
14:45:15	78	190,00
14:46:16	50	191,75
14:46:16	2	192,00
15:13:14	53	190,00
15:14:00	52	191,75
15:15:15	909	190,00
15:15:15	100	189,50
15:15:15	860	189,00
15:15:15	1.048	188,50
15:15:15	534	188,00
15:17:22	52	191,50
15:17:30	288	191,00
15:18:37	295	191,50
15:18:37	1	191,75
15:29:49	212	191,00
15:29:49	243	189,00
15:30:14	50	191,25
15:53:33	523	190,25
15:59:35	164	190,75
16:55:32	1.160	189,00
16:56:11	762	190,00
16:56:11	1.093	190,75
16:58:17	52	190,00
16:59:10	55	190,75
	P. Cierre	190,00
	34.635	191,537
	Inm.	c/a: 198,00
14:33:04	686	190,00
	P. Cierre	190,00
	686	190,00

	GARO	
	24hs.	c/a: 138,50
13:02:01	300	140,00
13:03:04	2.854	139,00
13:15:37	154	132,00
13:28:38	969	140,00
13:28:38	683	143,00
13:28:38	767	144,00
13:39:54	210	145,00
13:53:38	311	140,00
	P. Cierre	142,00
	6.248	140,333

	GBAN	
	24hs.	c/a: 1.200,00
11:35:32	60	1.170,00
11:38:35	82	1.185,00
11:41:31	10	1.170,00
12:19:57	220	1.175,00
12:19:57	242	1.170,00
12:19:57	568	1.165,00
12:34:16	250	1.195,00
12:34:16	250	1.200,00
13:01:03	44	1.170,00
13:27:27	10	1.195,00
14:09:21	100	1.190,00
14:33:50	60	1.175,00
14:52:20	2.040	1.170,00
15:00:48	870	1.165,00
16:17:58	150	1.180,00
16:24:09	30	1.185,00
16:45:34	34	1.190,00
16:45:34	566	1.195,00
16:45:34	13.550	1.200,00
16:47:28	17	1.210,00
16:48:10	1.197	1.205,00
16:53:19	53	1.210,00
	P. Cierre	1.200,00
	20.403	1.193,497
	Inm.	c/a: 1.235,00
11:40:12	10	1.140,00
	P. Cierre	1.140,00
	10	1.140,00

	GCDI	
	24hs.	c/a: 31,10
11:00:29	1.238	31,00
11:06:01	500	31,20
11:06:01	1.500	31,15
11:06:01	1.987	31,00
11:06:01	6.013	30,50
11:11:26	500	31,60
11:19:00	5.000	30,85
11:19:07	6.000	30,80
11:23:45	5.000	30,70
11:28:58	5.000	30,65
11:29:29	2.026	30,60
11:30:59	1.500	30,70
11:36:15	17.531	30,60
11:44:38	929	30,70
11:46:20	20.500	30,85
12:26:12	2.071	30,70
12:26:12	5.000	30,60
12:26:12	6.557	30,55
12:47:32	2.000	30,60
12:49:23	2.000	30,55
12:56:38	1.057	31,20
12:56:38	943	31,25
13:07:40	6.930	31,10
13:42:59	3.500	30,70
14:01:10	6.885	30,60
14:09:40	1.608	31,10
14:49:35	500	30,90
14:49:43	1.070	30,80
14:49:46	4.474	30,60
14:49:48	5.000	30,55
14:49:50	5.787	30,50
14:52:01	17.859	30,80
15:13:59	7.000	30,50
15:38:12	1.000	30,55
15:38:12	7.639	30,50
15:46:20	500	30,45
15:46:20	5.000	30,40
15:51:39	1.660	30,30
15:52:21	4.013	30,40
15:59:29	2.000	30,20
16:02:57	1.900	30,10
16:03:08	430	30,20
16:05:08	2.500	30,25
16:07:11	1.501	30,50
16:16:01	2.322	30,35
16:16:01	8.500	30,25
16:16:01	1.270	30,20
16:16:01	1.211	30,00
16:17:07	5.000	30,50
16:17:51	1.965	30,05
16:18:46	1.828	30,00
16:25:38	500	30,10
16:25:38	3.696	30,05
16:43:03	500	30,10
16:43:03	1.304	30,05
16:43:03	2.461	30,00
16:43:03	2.500	29,95
16:43:03	10.765	29,90
16:43:03	20.000	29,85
16:43:03	1.000	29,60
16:43:03	11.589	29,50
16:44:06	33.765	30,40
16:54:22	1.965	30,35
16:57:55	2.500	30,40
	P. Cierre	30,00
	289.484	30,45

	GCLA	
	24hs.	c/a: 2.300,00
11:25:07	56	2.300,00
11:49:39	239	2.305,00
12:00:52	64	2.300,00
12:36:43	446	2.285,00
12:37:45	600	2.280,00
12:57:03	321	2.285,00
13:02:38	128	2.275,00
13:03:03	4.869	2.280,00
13:26:35	358	2.290,00
14:06:11	5.837	2.280,00
15:32:09	128	2.270,00
15:32:19	20	2.275,00
15:32:28	2	2.280,00
15:45:56	130	2.260,00
15:53:53	11	2.255,00
16:12:17	54	2.280,00
16:12:17	33	2.285,00
16:15:37	50	2.280,00
16:26:02	373	2.255,00
16:40:50	27	2.270,00
16:50:47	813	2.255,00
16:51:56	150	2.275,00
16:55:57	10	2.255,00
	P. Cierre	2.255,00
	14.719	2.278,651
	Inm.	c/a: 2.250,00
11:38:44	60	2.300,00
15:50:39	60	2.370,00
	P. Cierre	2.370,00
	120	2.335,00

	GGAL	
	Inm.	c/a: 5.470,00
11:00:18	1	5.450,00
11:00:20	114	5.430,00
11:00:43	792	5.410,00
11:04:37	155	5.430,00
11:05:29	90	5.400,00
11:05:34	54	5.370,00
11:07:29	20	5.410,00
11:08:54	37	5.400,00
11:09:06	4	5.360,00
11:10:00	3.030	5.390,00
11:10:14	6.038	5.400,00
11:11:06	601	5.390,00
11:11:21	45	5.400,00
11:11:40	10	5.390,00
11:11:42	36	5.400,00
11:11:42	69	5.390,00
11:12:45	103	5.370,00
11:12:45	34	5.360,00
11:13:23	72	5.400,00
11:15:09	8	5.370,00
11:16:22	1.000	5.390,00
11:16:22	3.278	5.400,00
11:16:22	15	5.370,00
11:16:43	80	5.350,00
11:17:23	8	5.360,00
11:17:43	96	5.380,00
11:18:48	21	5.350,00
11:18:48	7	5.340,00
11:18:58	173	5.380,00
11:23:31	215	5.360,00
11:23:45	100	5.350,00
11:23:47	1.497	5.360,00
11:24:43	1.750	5.350,00
11:24:56	1.643	5.360,00
11:25:17	427	5.380,00
11:27:22	429	5.360,00
11:30:20	5	5.350,00
11:30:20	65	5.330,00
11:32:08	2.720	5.320,00
11:35:06	136	5.310,00
11:35:46	37	5.320,00
11:35:48	1.056	5.310,00
11:36:37	627	5.320,00
11:37:25	2	5.350,00
11:37:25	107	5.360,00
11:38:08	2	5.350,00
11:38:44	30	5.320,00
11:39:40	20	5.350,00
11:39:43	12	5.340,00
11:40:53	3	5.360,00
11:42:11	10	5.340,00
11:43:23	2	5.350,00
11:44:11	430	5.340,00
11:46:05	27	5.360,00
11:46:32	30	5.350,00
11:46:53	69	5.340,00
11:48:14	36	5.320,00
11:48:20	24	5.350,00
11:48:34	199	5.320,00
11:51:02	285	5.310,00

VOLVER AL INICIO

11:51:02	17	5.300,00
11:51:11	7	5.320,00
11:51:21	58	5.310,00
11:51:21	64	5.300,00
11:52:18	18	5.350,00
11:52:45	3	5.300,00
11:53:43	371	5.350,00
11:54:35	11	5.340,00
11:56:24	1	5.330,00
11:57:06	8	5.310,00
11:57:20	10	5.320,00
11:57:25	61	5.310,00
11:57:25	45	5.300,00
11:58:01	56	5.330,00
11:58:10	12	5.300,00
11:58:22	1	5.340,00
11:59:21	1	5.320,00
11:59:54	2	5.340,00
12:00:41	44	5.320,00
12:01:13	2	5.330,00
12:02:47	1	5.310,00
12:02:47	189	5.300,00
12:02:47	60	5.290,00
12:03:11	190	5.300,00
12:03:13	248	5.330,00
12:05:45	20	5.320,00
12:05:45	1	5.310,00
12:05:45	367	5.300,00
12:07:27	101	5.310,00
12:08:05	19	5.290,00
12:08:05	51	5.280,00
12:08:24	18	5.330,00
12:10:35	1	5.310,00
12:10:45	10	5.300,00
12:10:45	10	5.290,00
12:10:46	1	5.310,00
12:10:55	754	5.290,00
12:11:25	13	5.310,00
12:14:42	29	5.290,00
12:14:42	161	5.270,00
12:15:40	20	5.280,00
12:15:42	3	5.300,00
12:16:40	1.072	5.280,00
12:17:24	15	5.300,00
12:18:55	216	5.290,00
12:19:48	408	5.280,00
12:21:18	9	5.270,00
12:21:18	31	5.250,00
12:22:21	9	5.280,00
12:22:35	113	5.250,00
12:24:16	29	5.230,00
12:24:39	485	5.240,00
12:27:15	21	5.280,00
12:28:21	14	5.270,00
12:28:21	76	5.280,00
12:30:23	2	5.270,00
12:31:36	395	5.250,00
12:34:20	26	5.270,00
12:35:12	193	5.290,00
12:41:13	19	5.300,00
12:41:30	10	5.280,00
12:42:14	230	5.300,00
12:43:38	5	5.290,00
12:43:38	68	5.280,00
12:44:32	10	5.290,00
12:44:32	21	5.280,00
12:45:57	10	5.270,00
12:47:26	50	5.290,00
12:47:29	50	5.260,00
12:49:38	81	5.290,00
12:51:47	22	5.270,00
12:51:50	447	5.290,00
12:53:03	15	5.280,00
12:53:05	1.705	5.290,00
12:53:12	148	5.300,00
12:53:25	18	5.290,00
12:53:37	18	5.280,00
12:53:48	31	5.300,00
12:53:52	18	5.290,00
12:53:52	15	5.280,00
12:54:14	4.621	5.300,00
12:54:35	119	5.290,00
12:54:39	300	5.300,00
12:54:46	20	5.290,00
12:57:07	10	5.310,00
12:57:57	16	5.320,00
12:59:52	23	5.330,00
13:01:06	283	5.350,00
13:01:53	220	5.360,00
13:03:45	3	5.340,00
13:04:25	2	5.370,00
13:04:41	5	5.360,00
13:07:37	627	5.390,00
13:09:42	11	5.400,00
13:10:14	25	5.430,00
13:10:49	159	5.440,00
13:11:17	3	5.400,00
13:12:16	1	5.430,00
13:13:35	453	5.400,00
13:20:02	40	5.390,00
13:20:18	1	5.400,00
13:20:19	273	5.390,00
13:29:27	14	5.380,00
13:30:08	347	5.370,00
13:34:56	37	5.380,00
13:36:37	151	5.360,00
13:38:54	1	5.370,00
13:41:38	144	5.360,00
13:42:43	625	5.350,00
13:44:47	22	5.360,00
13:47:54	40	5.330,00
13:48:46	268	5.360,00
13:49:07	18	5.330,00
13:49:50	5	5.360,00
13:50:24	10	5.330,00
13:51:18	98	5.360,00
13:52:01	30	5.340,00
13:52:27	33	5.360,00
13:53:38	7	5.340,00
13:54:01	16	5.360,00
13:57:01	9	5.330,00
14:00:42	183	5.360,00
14:02:07	35	5.340,00
14:04:21	8	5.350,00
14:06:35	2	5.330,00
14:08:08	8	5.350,00
14:09:51	4	5.340,00
14:10:50	182	5.350,00
14:16:24	3	5.330,00
14:16:27	23	5.350,00
14:17:36	20	5.330,00
14:20:26	2	5.340,00
14:20:39	7	5.330,00
14:25:25	317	5.340,00
14:28:07	10	5.330,00
14:28:13	56	5.340,00
14:29:27	91	5.330,00
14:30:38	54	5.340,00
14:31:10	31	5.320,00
14:31:13	3	5.350,00
14:32:04	36	5.340,00
14:32:04	7	5.320,00
14:32:25	1	5.340,00
14:32:25	18	5.330,00
14:33:29	4.718	5.320,00
14:35:22	90	5.340,00
14:39:39	2	5.330,00
14:40:36	4.892	5.310,00
14:41:08	22	5.320,00
14:42:49	100	5.350,00
14:45:28	1.564	5.310,00
14:45:28	30	5.350,00
14:45:47	620	5.310,00
14:46:11	4	5.350,00
14:47:15	20	5.340,00
14:47:42	2	5.310,00
14:48:02	1	5.340,00
14:48:38	4	5.310,00
14:49:09	76	5.340,00
14:51:41	489	5.350,00
14:54:46	12	5.360,00
14:55:14	9	5.320,00
14:56:08	18	5.360,00
14:59:59	107	5.310,00
15:07:01	8	5.350,00
15:07:34	8	5.330,00
15:13:17	329	5.360,00
15:17:54	11	5.330,00
15:18:19	25	5.360,00
15:22:12	169	5.350,00
15:24:23	4	5.320,00
15:26:06	10	5.360,00
15:26:13	27	5.320,00
15:31:28	18	5.360,00
15:36:22	21	5.330,00
15:40:24	20	5.350,00
15:42:15	26	5.330,00
15:42:39	17	5.310,00
15:42:39	29	5.300,00
15:46:35	102	5.310,00
15:49:17	41	5.340,00
15:52:30	20	5.320,00
15:53:16	12	5.340,00
15:55:37	23	5.320,00
15:58:37	1	5.330,00
15:59:49	8	5.320,00
16:02:20	109	5.330,00
16:04:28	260	5.320,00
16:04:57	29	5.330,00
16:07:19	1	5.300,00
16:10:09	7	5.330,00
16:12:39	1	5.320,00
16:13:17	402	5.310,00
16:17:22	81	5.300,00
16:17:22	1.918	5.290,00
16:18:22	17	5.280,00
16:19:12	5.177	5.290,00
16:19:40	1	5.330,00
16:20:53	130	5.290,00
16:20:53	39	5.280,00
16:20:53	6	5.270,00
16:21:00	54	5.280,00
16:21:24	2	5.330,00
16:23:57	30	5.290,00
16:24:01	98	5.330,00
16:24:01	410	5.340,00
16:24:06	228	5.290,00
16:26:07	98	5.300,00
16:27:35	1	5.330,00
	P. Cierre	5.290,00
	70.149	5.335,126

GGALD

	24hs.	c/a: 4,54
11:12:40	4	4,50
11:13:45	6	4,49
11:13:45	505	4,48
11:20:26	322	4,50
11:21:30	10	4,485
11:22:15	2	4,48
11:24:00	5	4,445
11:28:23	4	4,44
11:28:54	50	4,445
11:28:54	14	4,44
11:28:54	58	4,435
11:29:17	4	4,47
11:30:29	5	4,46
11:30:42	2	4,455
11:46:19	2	4,44
11:59:36	7	4,435
12:12:59	13	4,42
12:14:50	113	4,41
12:15:38	112	4,415
12:19:11	105	4,41
12:19:54	276	4,40
12:29:23	137	4,37
12:29:23	163	4,355
12:59:08	81	4,40
12:59:56	28	4,44
13:10:52	44	4,515
13:14:01	100	4,495
13:18:12	222	4,485
13:21:15	40	4,465
13:24:55	1	4,47
13:27:15	5	4,445
13:27:45	336	4,45
13:40:15	1	4,445
13:40:15	198	4,44
13:52:26	40	4,455
13:52:26	49	4,46
13:59:34	23	4,45
13:59:40	2	4,44
14:20:43	20	4,42
14:20:43	266	4,415
14:20:43	5.000	4,405
14:20:43	104	4,40
14:22:57	448	4,405
14:24:58	1	4,415
14:40:39	45	4,44
14:44:54	222	4,435
14:56:14	206	4,44
15:08:13	6	4,445
15:09:16	23	4,415
15:12:58	504	4,445
15:25:55	1.359	4,44
15:40:15	250	4,435
15:49:44	11	4,42
15:56:26	94	4,40
15:58:57	5	4,415
16:14:03	46	4,40
16:24:54	23	4,39
16:33:33	924	4,42
16:40:39	4	4,39
16:54:09	42	4,42
16:57:21	22	4,415
	P. Cierre	4,415
	12.714	4,423

	Inm.	c/a: 4,56
11:20:10	25	4,45
11:21:03	265	4,49
11:51:50	68	4,44
11:51:50	493	4,445
12:07:56	225	4,42
12:09:46	20	4,40
12:19:38	13	4,405
13:23:38	111	4,47
14:01:58	22	4,445
14:43:26	50	4,44
14:56:23	16	4,41
15:24:03	11	4,445
15:24:42	4	4,44
15:54:15	3	4,43
16:03:35	5	4,415
16:18:08	340	4,40
	P. Cierre	4,40
	1.671	4,44

GRIM

	24hs.	c/a: 1.180,00
13:00:02	68	1.180,00
13:20:53	306	1.150,00
14:36:10	200	1.100,00
14:39:25	55	1.085,00
14:41:04	1.637	1.100,00
	P. Cierre	1.100,00
	2.251	1.108,947

HARG

	24hs.	c/a: 1.880,00
11:00:22	150	1.870,00
11:00:30	10	1.880,00
11:03:11	50	1.885,00
11:03:11	868	1.875,00
11:05:52	916	1.870,00
11:23:25	294	1.860,00
11:23:25	160	1.850,00
11:23:25	166	1.845,00
11:24:31	120	1.840,00
11:24:31	10	1.835,00
11:24:31	20	1.830,00
11:28:37	19	1.820,00
11:29:46	560	1.830,00
11:30:22	572	1.820,00
11:31:19	20	1.845,00
11:32:16	54	1.830,00
11:32:16	268	1.820,00
11:32:17	10	1.815,00
11:32:17	120	1.810,00
11:32:17	20	1.805,00
11:32:17	292	1.800,00
11:32:17	10	1.790,00
11:32:17	78	1.760,00
11:35:49	100	1.815,00
11:35:53	174	1.845,00
11:36:06	70	1.815,00
11:36:13	109	1.810,00
11:38:31	50	1.815,00
11:42:23	21	1.835,00
11:43:10	48	1.830,00
11:43:22	47	1.835,00
11:44:22	90	1.845,00
11:45:25	10	1.850,00
11:47:35	135	1.835,00
11:53:25	10	1.840,00
11:53:38	180	1.850,00
11:54:08	50	1.910,00
12:02:20	24	1.845,00
12:09:02	583	1.850,00
12:13:05	87	1.845,00
12:19:02	10	1.850,00
12:19:19	206	1.845,00
12:23:12	107	1.850,00
12:24:31	151	1.845,00
12:26:58	42	1.850,00
12:28:40	10	1.845,00
12:28:59	56	1.850,00
12:33:45	113	1.845,00
12:35:15	58	1.850,00
12:37:13	4.461	1.845,00
12:54:28	55	1.840,00
12:54:55	11	1.850,00
12:55:25	282	1.840,00
12:57:28	109	1.830,00
12:57:28	216	1.820,00
12:59:27	556	1.835,00
13:07:16	850	1.840,00
13:08:37	125	1.835,00
13:10:44	455	1.850,00
13:16:11	88	1.840,00
13:20:15	10	1.850,00
13:20:59	101	1.855,00
13:27:37	510	1.840,00
13:39:05	1.595	1.845,00
13:53:09	53	1.850,00
14:06:53	95	1.840,00
14:12:41	10	1.850,00
14:15:13	708	1.835,00
14:19:51	735	1.840,00
14:35:47	124	1.830,00
14:41:02	10	1.835,00
14:42:03	50	1.830,00
14:43:34	62	1.840,00
14:44:03	49	1.835,00
14:45:43	485	1.840,00
14:48:31	114	1.850,00
14:59:46	667	1.855,00
15:16:11	36	1.850,00
15:16:46	10	1.855,00
15:17:06	197	1.850,00
15:19:05	71	1.860,00
15:21:09	500	1.865,00
15:21:09	489	1.875,00
15:30:04	287	1.865,00
15:32:58	8	1.860,00
15:34:16	165	1.865,00
15:42:29	25	1.875,00
15:44:40	30	1.865,00
15:44:40	180	1.860,00
15:44:52	160	1.865,00
15:46:41	197	1.860,00
15:59:41	66	1.850,00
16:05:06	270	1.860,00
16:05:12	18	1.850,00
16:07:28	102	1.855,00
16:08:10	41	1.865,00
16:10:47	79	1.860,00
16:12:47	74	1.865,00
16:13:56	14	1.855,00
16:15:19	189	1.865,00
16:18:33	200	1.855,00
16:19:22	729	1.865,00
16:20:10	72	1.855,00
16:25:06	13	1.850,00
16:27:51	395	1.860,00
16:36:00	968	1.870,00
16:36:00	823	1.875,00
16:36:03	78	1.885,00
16:36:14	741	1.895,00
16:36:29	94	1.875,00
16:39:07	29	1.895,00
16:39:31	279	1.900,00
16:39:44	100	1.905,00
16:39:47	1.614	1.910,00
16:40:50	133	1.925,00
16:40:50	22	1.930,00
16:40:50	688	1.940,00
16:41:08	295	1.925,00
16:41:27	213	1.920,00
16:41:44	312	1.940,00
16:41:44	2.342	1.950,00
16:42:05	10	1.980,00
16:42:18	114	1.940,00
16:43:55	100	1.970,00
16:45:05	1.058	1.950,00
16:46:18	771	1.945,00
16:46:18	6	1.935,00
16:51:55	51	1.940,00
16:54:37	321	1.915,00
16:54:37	10	1.895,00
16:54:37	1.170	1.885,00
16:59:27	365	1.920,00
	P. Cierre	1.915,00
	37.188	1.871,386

	Inm.	c/a: 1.900,00
11:45:25	20	1.870,00
12:25:50	83	1.835,00
13:54:42	100	1.845,00
13:54:42	24	1.880,00
14:29:11	11	1.830,00
15:30:04	30	1.835,00
16:16:18	20	1.865,00
16:17:14	24	1.830,00
16:17:14	16	1.810,00
16:17:14	120	1.800,00
16:17:14	3	1.790,00
16:20:54	32	1.800,00
	P. Cierre	1.810,00
	483	1.829,513

HAVA

	24hs.	c/a: 5.760,00
11:03:09	12	5.820,00
11:03:19	12	5.770,00
11:03:19	2	5.760,00
11:03:19	11	5.740,00
11:03:31	32	5.820,00
11:05:03	3	5.760,00
11:05:27	23	5.740,00
11:05:45	2	5.820,00
11:07:14	14	5.760,00
11:14:30	168	5.820,00
11:24:06	10	5.810,00
11:24:06	1	5.820,00
11:26:25	21	5.760,00
11:45:32	10	5.740,00
11:55:42	50	5.790,00
11:57:23	7	5.750,00
11:57:23	8	5.740,00
11:58:08	2	5.800,00
12:01:45	25	5.740,00
12:01:45	9	5.730,00
12:01:45	33	5.720,00
12:06:19	68	5.800,00
12:08:37	24	5.730,00
12:08:37	33	5.720,00
12:08:42	3	5.700,00
12:10:04	24	5.710,00
12:10:04	104	5.700,00
12:10:08	28	5.690,00
12:10:19	50	5.710,00
12:10:50	13	5.700,00
12:14:12	7	5.710,00
12:14:12	39	5.700,00
12:14:12	147	5.690,00
12:14:12	9	5.630,00
12:14:12	38	5.620,00
12:18:10	44	5.650,00
12:18:29	10	5.640,00
12:19:08	56	5.650,00
12:21:20	70	5.720,00
12:32:12	9	5.750,00
12:34:32	15	5.770,00
12:36:58	14	5.730,00
12:40:06	2	5.770,00
12:47:29	20	5.730,00
12:49:12	50	5.720,00
13:00:45	4	5.770,00
13:03:38	104	5.720,00
13:31:13	43	5.690,00
13:31:59	18	5.710,00
13:35:25	26	5.720,00
13:52:57	13	5.740,00
13:56:16	11	5.720,00
13:58:34	15	5.730,00
14:02:08	13	5.760,00
14:15:02	2	5.720,00
14:21:06	3	5.750,00
14:24:19	17	5.720,00
14:28:03	3	5.750,00
14:28:29	227	5.720,00
14:40:01	11	5.740,00
14:55:07	2	5.730,00
15:03:30	9	5.750,00
15:04:14	92	5.730,00
15:35:24	26	5.750,00
15:43:47	19	5.730,00
15:43:47	179	5.720,00
15:49:03	8	5.740,00
15:50:54	227	5.720,00
16:06:20	39	5.710,00
16:07:26	38	5.690,00
16:15:15	140	5.720,00
16:15:15	31	5.740,00
16:15:15	238	5.750,00
16:15:15	22	5.760,00
16:15:15	4	5.770,00
16:15:15	83	5.790,00
16:16:45	58	5.700,00
16:22:10	2	5.710,00
16:22:10	125	5.700,00
16:32:31	26	5.710,00
16:33:55	509	5.700,00
16:44:43	4	5.750,00
16:49:52	20	5.730,00
16:49:52	112	5.720,00
16:49:52	240	5.700,00
16:50:43	438	5.690,00
	P. Cierre	5.700,00
	4.533	5.719,861

	Inm.	c/a: 5.680,00
11:57:53	20	5.790,00
12:10:04	204	5.670,00
12:18:10	26	5.660,00
12:39:14	4	5.770,00
12:39:14	22	5.790,00
12:47:29	10	5.660,00
12:47:29	36	5.650,00
12:47:29	10	5.630,00
12:48:55	10	5.430,00
12:48:55	20	5.370,00
12:48:55	28	5.350,00
14:15:02	2	5.600,00
15:59:09	112	5.730,00
16:22:49	2	5.770,00
	P. Cierre	5.730,00
	506	5.656,917

HSAT

	24hs.	c/a: 247,00
11:00:19	39	245,00
11:05:32	12	245,50
11:07:06	201	250,00
11:31:22	54	249,50
11:34:44	12	246,25
11:47:06	5	249,50
11:48:11	603	246,50
11:50:39	199	246,25
11:50:39	512	246,00
11:50:39	1.000	245,50
12:26:15	566	245,00
12:27:37	16	242,50
12:27:37	27	242,00
12:38:59	1	245,00
12:47:47	11	242,50
13:07:22	9	243,00
13:28:31	1	245,00
13:34:03	227	243,00
13:44:40	113	244,00
13:49:42	3.448	245,00
14:20:53	4	247,00
14:41:23	106	245,00
15:00:19	600	245,25
15:03:16	1.341	245,00
15:06:43	42	244,00
15:11:26	120	246,75
15:14:26	5	244,00
15:35:01	782	244,50
15:50:05	2.251	244,00
16:51:23	4.000	243,75
16:52:23	1.100	243,50
16:52:37	2.070	243,25
16:52:37	2.295	243,00
16:55:00	132	242,50
16:59:09	4.365	244,50
	P. Cierre	243,75
	26.269	244,354

	Inm.	c/a: 240,75
12:26:15	101	246,00
	P. Cierre	246,00
	101	246,00

INTR

	24hs.	c/a: 392,00
11:56:45	123	385,00
13:30:24	100	386,00
13:30:24	1.000	385,00
13:50:01	829	383,00
14:56:36	106	399,00
16:53:06	132	393,00
	P. Cierre	393,00
	2.290	385,429

VOLVER AL INICIO

INVJ

	24hs.	c/a: 409,00
11:09:15	1.050	410,00
11:30:36	50	411,00
11:32:39	129	410,00
11:35:13	100	409,00
11:35:40	921	410,00
11:35:42	1.448	411,00
11:35:45	100	410,50
11:35:46	102	411,00
11:35:53	111	412,00
11:40:12	250	409,00
11:40:25	75	406,00
11:58:13	100	405,00
12:14:29	12	404,50
12:18:50	243	406,00
12:19:45	150	405,00
12:19:45	40	404,50
12:30:19	60	405,00
12:32:24	2.132	406,00
12:32:24	600	408,00
12:32:24	650	409,00
12:32:24	400	410,00
12:32:24	239	410,50
12:32:24	200	411,50
12:32:24	1.361	412,00
12:50:17	560	407,50
12:50:17	50	406,00
12:50:17	88	404,50
12:51:03	200	404,00
12:51:20	347	404,50
13:05:18	1.146	409,00
13:31:31	50	408,00
13:50:39	2.148	409,00
14:16:59	1.728	410,00
14:20:36	200	410,50
14:24:15	272	410,00
14:31:34	100	409,50
14:31:34	200	410,00
14:34:36	491	409,00
14:57:54	69	408,00
14:57:54	200	406,50
14:57:54	652	406,00
15:05:05	200	409,50
15:05:05	148	410,00
15:09:11	50	409,50
15:09:11	150	410,00
15:16:01	200	407,00
15:16:01	200	406,50
15:16:01	50	406,00
15:16:01	236	405,50
15:16:01	476	405,00
15:32:33	200	407,00
15:37:13	2.562	407,50
15:44:00	431	406,00
15:44:00	150	405,00
15:44:00	101	404,50
15:51:12	245	408,00
15:51:14	50	404,00
15:51:56	801	408,00
15:51:56	179	410,00
15:56:27	117	409,00
15:56:42	300	405,50
15:59:41	213	408,50
16:04:42	1.270	405,50
16:29:49	120	405,00
16:30:46	440	405,50
16:32:43	340	408,00
16:33:19	27	408,50
16:40:40	595	405,50
16:53:54	480	406,00
16:58:18	75	408,00
16:59:56	1.055	406,00
	P. Cierre	406,00
	30.485	408,079
	Inm.	c/a: 415,00
11:35:41	2.614	413,50
14:22:11	50	409,50
15:13:36	50	410,00
15:27:36	300	404,50
15:39:58	50	411,00
16:08:05	622	404,50
16:23:24	50	404,00
16:23:24	50	403,00
16:29:40	120	404,50
	P. Cierre	404,50
	3.906	410,715

IRS2W

	24hs.	c/a: 1.415,00
12:54:13	3	1.415,00
13:37:47	200	1.350,00
13:45:20	80	1.320,00
13:45:26	400	1.315,00
13:46:32	100	1.310,00
13:47:44	25	1.320,00
13:47:44	187	1.315,00
13:48:33	20	1.320,00
13:48:33	468	1.315,00
13:54:38	400	1.390,00
13:54:38	20	1.395,00
14:27:36	25	1.385,00
14:27:36	169	1.390,00
14:27:36	17	1.415,00
16:28:23	4	1.360,00
16:47:04	5	1.415,00
	P. Cierre	1.415,00
	2.123	1.341,298

IRSA

	Inm.	c/a: 1.415,00
11:19:56	10	1.400,00
11:35:38	909	1.405,00
11:36:40	127	1.400,00
11:42:46	168	1.390,00
11:46:54	102	1.410,00
11:49:29	31	1.390,00
11:50:07	2.112	1.420,00
12:09:57	215	1.390,00
12:22:02	10	1.370,00
12:22:02	25	1.360,00
12:22:02	192	1.355,00
12:35:59	10	1.400,00
12:51:45	10	1.375,00
12:51:45	2	1.370,00
12:56:32	10	1.375,00
12:56:32	38	1.370,00
12:56:32	258	1.355,00
13:03:44	10	1.380,00
13:03:44	20	1.365,00
13:41:47	10	1.410,00
14:01:20	174	1.400,00
14:17:42	49	1.405,00
14:28:54	20	1.410,00
14:28:54	90	1.415,00
14:32:11	40	1.420,00
14:55:34	10	1.410,00
15:23:59	15	1.405,00
15:24:14	86	1.410,00
16:05:49	150	1.405,00
	P. Cierre	1.405,00
	4.903	1.404,894

IRSAD

	24hs.	c/a: 1,17
12:21:18	343	1,165
13:20:02	210	1,15
	P. Cierre	1,15
	553	1,159

LEDE

	24hs.	c/a: 1.080,00
11:04:29	20	1.070,00
11:04:41	97	1.095,00
11:06:05	140	1.090,00
11:06:12	163	1.095,00
11:08:14	303	1.090,00
11:08:23	232	1.095,00
11:11:30	491	1.090,00
11:13:03	90	1.095,00
11:13:13	3.545	1.090,00
11:16:13	70	1.100,00
11:19:34	250	1.095,00
11:22:36	46	1.090,00
11:23:43	1.640	1.095,00
11:30:16	36	1.090,00
11:31:52	228	1.100,00
11:37:15	254	1.090,00
11:41:48	789	1.100,00
11:53:46	53	1.105,00
11:55:31	400	1.100,00
11:56:32	423	1.105,00
12:06:07	72	1.100,00
12:09:32	28	1.090,00
12:11:08	119	1.105,00
12:11:50	3.622	1.090,00
12:21:45	60	1.095,00
12:21:45	650	1.090,00
12:22:36	40	1.105,00
12:26:44	169	1.090,00
12:44:12	100	1.105,00
12:51:03	290	1.090,00
12:51:09	654	1.105,00
12:58:56	178	1.090,00
13:02:28	831	1.100,00
13:26:38	460	1.090,00
13:37:18	412	1.100,00
13:39:52	141	1.095,00
13:50:24	237	1.100,00
13:56:28	200	1.090,00
13:58:04	776	1.100,00
14:01:26	191	1.105,00
14:05:34	20	1.110,00
14:08:31	20	1.095,00
14:08:44	454	1.105,00
14:11:17	120	1.095,00
14:17:06	20	1.105,00
14:17:28	91	1.095,00
14:24:03	357	1.100,00
14:26:59	100	1.095,00
14:27:18	1.041	1.100,00
14:35:01	3.810	1.090,00
14:42:54	983	1.100,00
14:42:54	17	1.110,00
14:45:52	100	1.100,00
14:46:36	108	1.105,00
15:03:40	20	1.100,00
15:05:17	2.275	1.095,00
15:09:14	5.492	1.100,00
15:36:54	203	1.095,00
15:42:20	32.194	1.090,00
15:56:24	161	1.085,00
15:56:57	800	1.090,00
16:00:20	500	1.085,00
16:01:04	680	1.090,00
16:01:13	520	1.085,00
16:01:35	359	1.090,00
16:06:39	517	1.080,00
16:07:33	80	1.085,00
16:07:33	620	1.090,00
16:09:18	350	1.085,00
16:09:18	450	1.090,00
16:15:28	20	1.080,00
16:21:35	118	1.085,00
16:22:31	20	1.080,00
16:23:56	82	1.085,00
16:26:07	10	1.090,00
16:27:51	259	1.085,00
16:34:50	1.038	1.090,00
16:43:32	350	1.085,00
16:44:34	602	1.090,00
16:50:36	61	1.085,00
16:50:36	295	1.080,00
16:55:26	50	1.065,00
16:55:26	29	1.060,00
16:55:26	1.050	1.055,00
16:55:26	371	1.050,00
16:55:29	3.300	1.085,00
	P. Cierre	1.080,00
	77.417	1.091,203
	Inm.	c/a: 1.050,00
11:23:43	876	1.090,00
11:24:02	155	1.065,00
11:48:49	155	1.095,00
12:21:33	108	1.105,00
14:29:13	20	1.100,00
16:01:13	20	1.090,00
16:23:20	29	1.100,00
	P. Cierre	1.095,00
	1.363	1.089,274

LOMA

	Inm.	c/a: 2.085,00
11:00:46	71	2.090,00
11:02:51	12	2.125,00
11:13:05	2	2.095,00
11:15:24	3.049	2.120,00
11:22:34	2	2.105,00
11:22:34	35	2.100,00
11:22:34	11	2.090,00
11:23:30	1	2.120,00
11:29:00	146	2.105,00
11:42:55	9	2.100,00
11:45:12	15	2.105,00
11:46:11	1	2.100,00
11:46:38	93	2.105,00
11:46:53	25	2.100,00
11:54:09	10	2.110,00
11:55:31	280	2.100,00
12:01:02	50	2.095,00
12:04:15	13	2.090,00
12:16:31	6	2.095,00
12:21:38	3	2.100,00
12:23:37	200	2.090,00
12:26:17	10	2.085,00
12:26:30	28	2.090,00
12:27:53	250	2.100,00
12:29:21	143	2.090,00
12:34:01	10	2.100,00
12:34:42	60	2.095,00
12:35:09	238	2.100,00
12:37:43	10	2.095,00
12:39:11	500	2.110,00
12:39:18	5	2.115,00
12:39:32	1.198	2.095,00
12:39:32	43	2.090,00
12:39:32	100	2.080,00
12:39:32	100	2.070,00
12:40:31	1.119	2.100,00
12:43:26	309	2.075,00
12:50:01	6.661	2.120,00
12:50:01	1.450	2.125,00
12:50:01	1.618	2.130,00
12:54:36	3	2.105,00
12:59:07	9	2.125,00
12:59:41	34	2.105,00
13:08:52	73	2.125,00
13:20:16	40	2.115,00
13:31:01	59	2.110,00
13:31:01	250	2.105,00
13:31:01	162	2.100,00
13:34:17	102	2.125,00
13:42:21	104	2.100,00
13:42:21	40	2.095,00
13:42:21	1.478	2.090,00
13:42:21	68	2.075,00
13:57:25	965	2.095,00
13:57:25	75	2.100,00
13:59:11	86	2.090,00
14:00:55	58	2.095,00
14:02:02	670	2.090,00
14:12:26	134	2.095,00
14:16:34	223	2.075,00
14:16:34	80	2.065,00
14:17:05	3	2.060,00
14:19:29	1.140	2.080,00
14:32:38	21	2.100,00
14:36:24	2	2.080,00
14:41:10	197	2.100,00
14:53:25	81	2.090,00
14:56:27	411	2.095,00
15:01:29	188	2.120,00
15:06:13	230	2.100,00
15:20:07	4	2.115,00
15:28:48	420	2.105,00
15:41:22	4	2.115,00
15:48:02	79	2.105,00
15:48:46	20	2.115,00
15:52:16	252	2.120,00
15:56:26	9	2.125,00
15:59:55	17	2.115,00
16:05:43	3	2.120,00
16:10:19	235	2.130,00
16:25:00	19	2.120,00
16:25:00	21	2.115,00
16:26:22	362	2.120,00
16:29:08	353	2.130,00
	P. Cierre	2.125,00
	26.670	2.109,074

LOMAB

	Inm.	c/a: 2.170,00
15:47:44	136.500	2.120,00
16:01:02	68.250	2.100,00
	P. Cierre	2.100,00
	204.750	2.113,333

LOMAD

	24hs.	c/a: 1,72
11:43:05	1.790	1,735
12:22:22	5	1,75
12:24:35	2	1,72
13:07:33	1	1,765
13:34:32	500	1,75
14:27:25	230	1,735
15:11:29	133	1,76
16:16:41	500	1,775
16:56:42	112	1,76
	P. Cierre	1,76
	3.273	1,745

LONG

	24hs.	c/a: 41,45
11:00:01	2.000	42,30
11:02:30	2.000	42,00
11:06:49	250	42,35
11:06:49	2.750	42,40
11:06:57	500	41,75
11:07:16	4.500	41,70
11:08:06	15.078	41,75
11:54:40	792	40,50
12:00:18	2.200	41,00
12:00:30	800	41,40
12:22:06	2.158	40,50
12:22:06	2.000	40,15
12:22:06	2.000	40,10
12:22:06	2.000	40,05
12:22:06	5.528	40,00
12:25:07	3.200	41,40
12:25:34	2.200	40,40
12:25:34	2.000	40,05
12:25:34	2.000	40,00
12:25:34	1.561	39,95
12:28:54	1.200	41,40
12:36:05	2.000	40,05
12:39:27	27.096	40,10
12:40:40	1.000	41,40
12:54:10	200	40,35
12:56:40	700	41,25
12:56:40	200	41,30
12:56:40	700	41,35
12:56:40	400	41,40
13:02:11	2.438	41,00
13:08:24	4.569	41,20
13:21:07	1.180	40,60
13:32:06	348	40,50
13:38:32	200	40,60
13:40:29	400	41,20
13:40:29	680	41,25
13:40:29	5.335	41,30
13:50:29	538	41,15
13:50:29	87	41,20
14:04:38	600	40,70
14:06:25	240	41,20
14:24:12	1.000	41,00
14:33:35	1.076	40,75
14:59:10	26.134	40,70
15:59:14	4.250	40,20
16:03:38	4.588	40,15
16:05:56	5.000	40,20
16:10:14	112	40,60
16:22:30	2.500	40,25
16:22:30	200	40,20
16:22:30	2.000	40,15
16:22:30	7.000	40,10
16:25:50	4.150	40,05
16:27:24	88	40,60
16:27:24	700	40,65
16:27:24	236	40,70
16:27:24	200	40,75
16:27:24	2.500	40,80
	P. Cierre	40,80
	153.814	40,746
	Inm.	c/a: 41,50
12:59:06	272	42,70
	P. Cierre	42,70
	272	42,70

METR

	Inm.	c/a: 1.155,00
11:09:34	10	1.150,00
11:12:12	1.500	1.140,00
11:15:48	2	1.150,00
11:16:30	59	1.160,00
11:26:02	2.000	1.145,00
11:30:38	477	1.155,00
11:30:50	95	1.140,00
11:31:20	1.000	1.145,00
11:32:10	32	1.160,00
11:38:42	337	1.150,00
11:39:59	120	1.160,00
11:40:34	377	1.150,00
11:40:34	623	1.145,00
11:47:36	539	1.150,00
12:11:43	30	1.140,00
12:14:58	434	1.150,00
12:25:37	200	1.145,00
12:46:36	531	1.140,00
13:20:45	20	1.160,00
13:22:48	11	1.165,00
13:42:54	45	1.170,00
13:47:41	100	1.175,00
13:47:41	12	1.180,00
13:53:35	10	1.150,00
13:55:03	359	1.165,00
13:55:03	359	1.170,00
13:55:03	139	1.180,00
13:55:37	366	1.155,00
14:05:12	200	1.165,00
14:23:11	24	1.150,00
14:32:50	20	1.160,00
14:35:24	45	1.150,00
14:47:27	1.123	1.160,00
15:27:22	679	1.155,00
15:47:23	603	1.160,00
16:00:46	40	1.155,00
16:04:10	127	1.150,00
16:09:32	70	1.155,00
16:14:37	378	1.150,00
16:14:37	449	1.145,00
16:14:37	1.173	1.140,00
16:19:07	665	1.145,00
	P. Cierre	1.145,00
	15.383	1.149,585

MIRG

	Inm.	c/a: 20.300,00
11:06:07	8	20.950,00
11:19:55	7	20.400,00
11:19:55	1	20.825,00
11:19:55	15,8	20.850,00
11:24:38	10	20.600,00
11:27:06	6	20.250,00
12:04:17	1	20.075,00
12:17:34	19	20.025,00
12:32:24	19	20.075,00
13:38:11	4	20.350,00
13:39:37	3,3	20.375,00
13:42:09	127	20.400,00
14:02:18	17,8	20.525,00
14:02:52	4	20.400,00
14:03:00	1	20.525,00
14:03:01	4,3	20.400,00
14:18:02	7	20.575,00
14:27:02	14	20.650,00
14:28:54	10	20.800,00
14:36:05	1	20.750,00
14:37:38	114	20.800,00
14:48:49	19	20.825,00
15:18:18	2	20.800,00
15:21:36	10	20.650,00
15:45:00	34,4	20.600,00
	P. Cierre	20.600,00
	456,6	20.559,346

MOLA

	24hs.	c/a: 18.700,00
11:02:31	5	18.450,00
11:04:56	5	18.500,00
11:04:56	22	18.450,00
11:11:15	9	18.475,00
11:13:05	1	18.450,00
11:14:55	3	18.400,00
11:16:24	1	18.500,00
11:17:15	10	18.675,00
11:17:15	14	18.700,00
11:57:22	15	18.500,00
12:16:42	2	18.600,00
12:17:59	41	18.500,00
12:26:41	9	18.575,00
12:26:41	21	18.600,00
12:26:41	20	18.675,00
13:00:41	6	18.425,00
13:12:07	29	18.675,00
13:31:46	6	18.450,00
13:47:48	20	18.675,00
13:59:01	29	18.450,00
14:43:16	7	18.425,00
14:48:35	11	18.500,00
15:08:50	6	18.600,00
15:10:30	15	18.650,00
15:44:50	2	18.500,00
15:44:50	27	18.475,00
16:07:43	1	18.675,00
16:08:06	9	18.475,00
16:12:05	18	18.675,00
16:22:19	1	18.450,00
16:27:31	11	18.650,00
16:58:53	10	18.475,00
	P. Cierre	18.550,00
	386	18.555,894
	Inm.	c/a: 18.300,00
11:36:39	4	18.150,00
13:14:39	2	18.175,00
13:32:34	48	18.750,00
13:32:34	15	18.975,00
13:32:34	17	19.000,00
13:45:43	15	18.975,00
	P. Cierre	18.875,00
	101	18.823,762

MOLI

	24hs.	c/a: 3.245,00
11:00:11	48	3.270,00
11:01:28	20	3.260,00
11:01:28	47	3.270,00
11:04:58	105	3.230,00
11:14:09	106	3.225,00
11:18:01	11	3.220,00
11:23:56	21	3.225,00
11:31:13	115	3.220,00
11:51:45	52	3.210,00
12:14:42	31	3.225,00
12:16:23	68	3.210,00
12:26:15	275	3.200,00
12:33:27	128	3.195,00
13:01:14	10	3.190,00
13:01:14	90	3.180,00
13:04:41	150	3.190,00
13:17:03	90	3.195,00
13:32:19	205	3.190,00
13:44:24	57	3.180,00
13:56:40	8	3.175,00
13:57:12	26	3.180,00
13:57:12	125	3.190,00
13:57:12	49	3.195,00
14:01:30	20	3.190,00
14:16:36	95	3.180,00
14:17:53	11	3.175,00
14:29:41	34	3.170,00
14:30:31	5	3.165,00
14:30:31	83	3.160,00
14:30:31	208	3.155,00
14:30:31	680	3.150,00
14:34:30	4.000	3.140,00
14:35:58	72	3.155,00
14:36:28	20	3.130,00
14:37:41	664	3.160,00
14:52:50	112	3.145,00
14:55:27	7	3.150,00
14:56:57	381	3.160,00
14:57:56	200	3.175,00
14:57:56	159	3.160,00
15:05:36	412	3.150,00
15:15:50	9	3.140,00
15:16:38	17	3.150,00
15:18:31	41	3.140,00
15:18:31	15	3.130,00
15:18:31	402	3.125,00
15:18:31	1.259	3.120,00
15:27:07	205	3.110,00
15:27:44	1.063	3.105,00
15:30:58	35	3.130,00
15:31:43	62	3.120,00
15:31:43	25	3.115,00
15:31:43	493	3.110,00
15:31:56	5	3.130,00
15:32:08	140	3.105,00
15:32:10	19	3.120,00
15:32:53	55	3.110,00
15:35:09	771	3.115,00
15:38:44	5	3.110,00
15:38:58	229	3.115,00
15:42:29	1.000	3.130,00
15:44:06	100	3.140,00
15:44:23	7	3.135,00
15:46:15	23	3.150,00
15:49:01	204	3.145,00
15:53:51	10	3.140,00
15:53:51	20	3.135,00

VOLVER AL INICIO

15:53:55	645	3.145,00
15:57:56	1.096	3.150,00
16:18:39	44	3.145,00
16:19:51	59	3.150,00
16:26:43	98	3.145,00
16:29:07	99	3.150,00
16:36:05	139	3.135,00
16:36:05	99	3.130,00
16:37:46	580	3.135,00
16:38:21	292	3.140,00
16:39:04	10	3.130,00
16:40:18	536	3.140,00
16:52:45	274	3.135,00
16:57:33	300	3.145,00
	P. Cierre	3.140,00
	19.461	3.142,562
	Inm.	c/a: 3.245,00
11:30:21	15	3.225,00
11:46:43	27	3.220,00
11:54:03	91	3.210,00
12:13:35	18	3.220,00
12:37:38	5	3.185,00
12:37:38	38	3.155,00
13:00:03	142	3.165,00
13:00:03	7	3.160,00
13:15:39	5	3.165,00
13:15:39	18	3.160,00
13:15:39	78	3.150,00
13:39:55	20	3.190,00
14:22:51	5	3.155,00
15:13:09	9	3.185,00
15:18:31	82	3.150,00
15:45:01	15	3.040,00
	P. Cierre	3.135,00
	575	3.170,948

	MORI	
	24hs.	c/a: 328,50
11:00:02	301	333,00
11:03:31	1.042	332,00
11:05:08	203	330,00
11:06:02	101	332,00
11:06:20	37	330,00
11:06:20	169	329,50
11:07:11	2.810	332,00
11:09:04	150	330,00
11:09:50	960	331,00
11:10:59	671	333,00
11:11:44	148	330,00
11:11:44	100	329,50
11:11:44	882	326,00
11:11:50	255	332,50
11:12:56	200	330,00
11:12:56	4.652	327,00
11:12:56	403	326,00
11:12:56	300	325,50
11:13:08	200	325,00
11:13:08	10	322,00
11:14:30	200	323,00
11:14:44	200	325,50
11:16:15	803	323,50
11:16:15	257	323,00
11:16:15	90	322,00
11:16:15	1.361	320,00
11:17:55	106	322,50
11:18:12	100	326,50
11:18:22	390	322,50
11:18:43	206	326,50
11:19:24	3.250	323,50
11:19:24	679	323,00
11:19:41	100	326,00
11:20:14	4.321	323,00
11:20:14	679	322,50
11:20:32	1.090	325,50
11:22:34	100	326,50
11:22:58	2.400	325,50
11:26:05	6.963	325,00
11:26:26	100	323,50
11:26:30	3.580	325,00
11:27:12	12.033	326,50
11:29:56	100	328,00
11:30:16	100	330,00
11:31:05	734	326,50
11:31:25	652	329,50
11:33:47	151	328,00
11:33:47	230	328,50
11:34:08	125	326,50
11:35:07	100	328,50
11:35:43	2.861	326,50
11:37:02	457	325,00
11:37:11	347	326,50
11:38:38	250	329,00
11:38:39	141	327,00
11:39:20	1.250	329,00
11:42:46	507	327,50
11:45:33	490	327,00
11:45:33	12.287	326,50
11:46:07	1.000	325,00
11:47:48	402	326,50
11:49:46	100	327,50
11:50:57	9.745	326,50
11:54:31	1.966	325,00
11:57:59	153	325,50
11:57:59	28	325,00
11:58:44	161	326,50
11:59:29	2.872	325,00
12:00:21	400	323,50
12:00:21	250	322,50
12:00:21	105	321,00
12:03:07	580	322,50
12:03:58	5.128	325,00
12:04:23	610	326,00
12:04:46	5.664	325,00
12:08:52	21.672	324,50
12:11:53	310	323,00
12:12:19	100	324,50
12:15:12	390	323,00
12:15:12	637	322,50
12:20:33	3.330	324,00
12:24:00	100	323,00
12:24:21	14.253	323,50
12:27:10	1.150	324,00
12:27:10	10.698	325,00
12:34:11	100	324,50
12:36:07	323	323,50
12:37:00	100	324,50
12:39:19	300	323,50
12:39:40	5.606	324,00
12:40:23	7.439	323,50
12:41:47	100	324,00
12:42:15	15.414	323,00
12:44:31	102	322,50
12:44:49	2.643	323,00
12:47:51	300	322,50
12:48:22	3.896	323,00
12:49:12	944	322,50
12:53:18	827	323,50
12:58:59	186	323,00
12:59:30	23	323,50
13:01:52	154	324,00
13:03:21	3.214	323,50
13:03:47	200	324,00
13:04:42	562	323,00
13:04:53	16.022	324,00
13:10:03	3.946	325,00
13:12:35	21.355	326,00
13:14:30	365	325,00
13:15:39	105	326,50
13:17:04	219	325,00
13:17:35	200	326,50
13:20:16	418	325,50
13:27:29	5.242	327,00
13:35:59	713	326,00
13:35:59	2.951	325,00
13:35:59	3.535	323,00
13:35:59	403	322,50
13:36:17	421	327,50
13:45:36	102	327,00
13:48:01	100	325,50
13:49:36	753	327,00
13:49:42	1.444	325,50
13:56:13	45	324,50
13:56:18	9.016	327,00
14:00:34	147	325,50
14:00:49	222	326,00
14:04:34	134	323,50
14:07:16	303	326,00
14:07:43	100	324,50
14:07:57	250	326,00
14:09:51	300	326,50
14:10:43	6.693	326,00
14:13:47	1.389	324,50
14:14:50	294	325,50
14:14:56	25.594	325,00
14:21:03	335	326,00
14:26:46	1.536	325,00
14:27:13	502	324,50
14:28:05	100	326,00
14:31:41	4.975	325,00
14:33:04	4.255	326,00
14:40:03	840	325,00
14:40:47	891	326,00
14:46:07	1.613	325,00
14:47:38	100	326,00
14:49:59	1.289	325,50
14:57:23	10	326,00
14:57:23	3.437	327,50
14:58:52	126	326,00
15:02:57	100	327,50
15:05:25	692	326,00
15:07:16	8.198	327,50
15:07:16	1.320	328,00
15:07:16	400	329,00
15:07:16	1.000	329,50
15:07:16	1.082	330,00
15:10:20	174	329,50
15:10:20	281	330,00
15:13:17	102	328,50
15:16:19	100	327,00
15:18:03	100	328,50
15:18:10	709	327,00
15:19:26	695	326,50
15:19:26	596	326,00
15:20:06	100	327,00
15:20:06	3	328,50
15:24:27	100	328,00
15:32:25	1.572	327,50
15:36:29	123	326,00
15:36:57	100	327,50
15:37:21	353	326,00
15:39:31	769	325,50
15:39:37	275	326,00
15:39:37	980	325,50
15:42:55	532	325,00
15:42:55	109	324,00
15:44:50	100	325,00
15:46:29	238	327,00
15:49:11	1.241	325,00
15:56:17	621	326,00
15:57:20	5.000	325,00
15:58:41	731	326,00
16:01:50	300	325,50
16:03:16	710	326,00
16:05:25	205	325,50
16:08:22	200	326,00
16:12:05	1.096	325,50
16:14:38	74	326,00
16:17:52	150	327,00
16:17:52	2.163	326,00
16:17:52	1.098	325,50
16:17:52	308	325,00
16:17:52	2.811	324,00
16:17:52	5.000	323,00
16:17:52	1.541	322,50
16:18:21	577	326,00
16:24:07	3.700	324,00
16:24:25	2.105	326,00
16:36:56	1.849	325,50
16:38:14	917	324,50
16:39:46	1.100	325,00
16:41:24	1.974	325,50
16:41:24	1.550	326,00
16:42:25	7.017	324,00
16:42:25	2.263	323,00
16:44:34	880	325,00
16:46:53	250	323,00
16:48:34	150	324,00
16:52:00	261	326,00
16:54:09	700	323,00
16:57:23	904	326,00
	P. Cierre	324,50
	390.660	325,183
	Inm.	c/a: 329,50
11:12:56	100	329,00
11:12:58	100	328,50
11:12:59	100	328,00
11:37:31	700	326,00
12:03:07	100	323,00
12:09:41	1.998	323,50
12:16:16	153	323,00
12:18:50	250	322,00
12:27:10	747	323,00
12:27:12	200	324,50
12:27:12	547	325,00
12:42:29	1.000	322,00
12:49:51	5.004	322,50
13:00:24	1.942	322,00
13:10:03	273	322,50
13:15:39	105	324,50
13:17:04	219	324,00
13:17:37	1.410	325,00
13:35:27	100	326,00
14:33:04	3.213	326,50
14:43:04	200	324,00
14:47:46	980	323,50
15:11:17	3	324,00
15:11:51	202	327,00
15:23:21	100	323,50
15:29:50	86	327,00
15:29:50	14	328,50
15:45:01	100	323,50
15:58:21	292	325,50
15:58:21	208	326,00
16:18:15	100	325,00
16:18:15	60	323,50
	P. Cierre	325,50
	20.606	323,906

	MTR	
	24hs.	c/a: 2.020,00
11:09:38	10	1.955,00
11:09:38	27	1.950,00
11:17:35	25	1.960,00
11:17:35	196	1.950,00
11:18:18	240	2.000,00
11:22:15	10	2.030,00
11:25:23	2.010	2.000,00
11:51:03	30	1.985,00
11:53:22	146	1.970,00
11:55:28	188	1.985,00
12:21:17	30	1.990,00
12:23:14	922	1.985,00
12:23:55	708	1.980,00
12:40:25	223	1.985,00
13:21:55	53	2.000,00
13:35:10	57	2.020,00
13:35:10	130	2.030,00
13:35:10	126	2.035,00
13:36:17	15	2.085,00
13:36:17	29	2.090,00
13:58:55	30	2.055,00
14:00:20	25	2.050,00
14:00:20	10	2.035,00
14:00:20	1.984	1.990,00
14:35:28	77	2.005,00
14:57:27	27	2.035,00
15:25:57	95	2.040,00
15:26:07	145	2.045,00
15:35:41	100	2.040,00
15:50:39	10	2.045,00
15:58:20	40	2.005,00
16:40:54	10	1.995,00
16:40:54	91	1.990,00
16:49:32	90	2.000,00
	P. Cierre	1.995,00
	6.924	1.995,719
	Inm.	c/a: 2.020,00
11:23:45	130	2.000,00
	P. Cierre	2.000,00
	130	2.000,00

	OEST	
	24hs.	c/a: 1.050,00
11:29:20	10	1.055,00
11:29:20	110	1.045,00
11:29:20	213	1.025,00
12:37:49	700	1.070,00
12:51:23	199	1.080,00
12:52:57	380	1.070,00
13:11:02	61	1.060,00
13:39:08	47	1.050,00
13:45:34	152	1.060,00
14:00:53	20	1.075,00
14:03:04	191	1.080,00
14:17:10	158	1.075,00
14:30:25	229	1.065,00
14:30:25	260	1.055,00
14:42:38	89	1.075,00
14:46:06	15	1.055,00
14:52:28	61	1.075,00
14:58:52	534	1.080,00
15:20:29	316	1.075,00
15:51:18	98	1.065,00
16:00:18	320	1.070,00
16:29:25	348	1.055,00
16:51:26	241	1.070,00
16:58:13	126	1.050,00
16:58:23	300	1.070,00
	P. Cierre	1.060,00
	5.178	1.066,795
	Inm.	c/a: 1.100,00
12:32:49	18	1.100,00
14:41:56	200	1.050,00
	P. Cierre	1.050,00
	218	1.054,128

	PAMP	
	Inm.	c/a: 2.975,00
11:00:50	10	2.950,00
11:01:28	10	2.965,00
11:03:11	100	2.970,00
11:04:54	258	2.965,00
11:06:11	10	2.960,00
11:08:07	43	2.965,00
11:08:43	4	2.980,00
11:09:38	37	2.965,00
11:09:38	85	2.960,00
11:10:39	74	2.975,00
11:13:18	26	2.980,00
11:13:42	24	2.975,00
11:16:10	125	2.980,00
11:18:09	107	2.975,00
11:19:23	267	2.980,00
11:20:10	100	2.975,00
11:20:11	611	2.980,00
11:21:52	200	2.985,00
11:22:47	11	2.980,00
11:25:59	102	2.985,00
11:26:19	35	2.990,00
11:26:23	106	2.985,00
11:28:17	49	2.990,00
11:29:24	31	2.985,00
11:30:52	91	2.980,00
11:31:39	218	2.990,00
11:32:28	22	2.980,00
11:32:58	626	2.990,00
11:36:10	221	2.980,00
11:37:36	1	2.990,00
11:37:48	113	2.980,00
11:38:38	28	2.975,00
11:39:27	5	2.985,00
11:45:59	50	2.975,00
11:47:19	1	2.985,00
11:47:24	128	2.975,00
11:48:52	340	2.985,00
11:49:25	103	2.975,00
11:50:52	10	2.985,00
11:51:58	211	2.975,00
11:54:07	12	2.985,00
11:54:21	16	2.975,00
11:54:26	670	2.985,00
11:55:24	1.837	2.975,00
11:58:35	2	2.960,00
11:58:58	35	2.975,00
12:01:47	404	2.970,00
12:04:32	542	2.955,00
12:11:14	690	2.935,00
12:16:46	7	2.945,00
12:17:23	40	2.935,00
12:17:28	11	2.945,00
12:17:28	10	2.955,00
12:18:32	2	2.935,00
12:18:32	540	2.930,00
12:24:17	4	2.940,00
12:24:22	15	2.930,00
12:26:33	2	2.940,00
12:26:42	1.156	2.925,00
12:28:25	25	2.940,00
12:29:02	173	2.925,00
12:30:14	30	2.935,00
12:30:29	67	2.940,00
12:31:24	148	2.935,00
12:31:55	99	2.940,00
12:34:43	11	2.950,00
12:37:20	9	2.940,00
12:37:33	122	2.950,00
12:41:04	118	2.965,00
12:42:15	1	2.955,00
12:43:26	5	2.960,00
12:45:45	42	2.955,00
12:45:45	486	2.950,00
12:48:30	129	2.960,00
12:49:44	3	2.950,00
12:50:36	42	2.965,00
12:51:12	130	2.950,00
12:54:12	284	2.955,00
12:57:57	107	2.950,00
13:00:08	137	2.955,00
13:05:02	16	2.965,00
13:07:37	36	2.955,00
13:11:30	16	2.965,00
13:11:42	13	2.955,00
13:14:09	10	2.965,00
13:16:47	28	2.955,00
13:19:18	40	2.965,00
13:20:01	3	2.970,00
13:20:12	166	2.965,00
13:23:48	20	2.950,00
13:29:02	49	2.955,00
13:30:11	20	2.960,00
13:31:58	401	2.950,00
13:40:38	304	2.940,00
13:40:38	61	2.935,00
13:40:38	1.451	2.930,00
13:40:38	1.337	2.925,00
13:44:19	876	2.935,00
13:45:35	9	2.950,00
13:46:31	16	2.935,00
13:51:06	152	2.940,00
13:52:11	138	2.935,00
13:52:11	11	2.930,00
13:52:11	31	2.925,00
13:52:12	108	2.940,00
13:54:04	334	2.925,00
13:58:35	337	2.935,00
13:59:28	30	2.925,00
14:03:01	248	2.935,00
14:08:48	14	2.930,00
14:09:28	82	2.935,00
14:09:54	16	2.940,00
14:11:36	19	2.935,00
14:12:22	150	2.930,00
14:13:59	5	2.935,00
14:14:28	106	2.930,00
14:15:24	12	2.925,00
14:18:17	340	2.935,00
14:18:53	1.031	2.925,00
14:20:53	898	2.920,00
14:22:49	5	2.925,00
14:24:35	7	2.915,00
14:26:56	34	2.910,00
14:27:58	350	2.915,00
14:28:43	16	2.910,00
14:31:12	42	2.920,00
14:31:43	1	2.915,00
14:31:43	5	2.910,00
14:31:45	102	2.920,00
14:32:45	33	2.915,00
14:32:54	724	2.920,00
14:34:06	82	2.915,00
14:35:21	211	2.925,00
14:36:04	5	2.920,00
14:40:30	119	2.925,00
14:41:06	69	2.920,00
14:41:59	2	2.925,00
14:42:18	20	2.920,00
14:42:33	2	2.925,00
14:44:57	24	2.920,00
14:45:07	10	2.915,00
14:45:41	33	2.925,00
14:46:54	89	2.915,00
14:49:39	752	2.925,00
14:56:55	6	2.920,00
14:56:55	149	2.915,00
15:03:28	51	2.930,00
15:04:38	1	2.925,00
15:04:50	11	2.920,00
15:06:04	23	2.930,00
15:06:04	11	2.935,00
15:06:06	35	2.920,00
15:07:47	6	2.935,00
15:08:55	163	2.920,00
15:09:22	240	2.915,00
15:15:02	1	2.925,00
15:16:10	3.898	2.915,00
15:16:43	360	2.910,00
15:16:43	2.300	2.915,00
15:18:30	30	2.910,00
15:18:42	8	2.915,00
15:18:42	106	2.910,00
15:21:48	91	2.930,00
15:26:12	3	2.920,00
15:26:20	2	2.930,00
15:28:29	17	2.920,00
15:28:29	1.383	2.910,00
15:31:59	150	2.930,00
15:33:44	39	2.910,00
15:34:56	6	2.925,00
15:34:57	552	2.910,00
15:38:19	274	2.925,00
15:42:12	170	2.915,00
15:51:02	4	2.925,00
15:51:44	3	2.930,00
15:54:17	2	2.925,00
15:55:13	5	2.915,00
15:56:30	10	2.925,00
15:56:55	35	2.915,00
15:57:43	7	2.925,00
15:57:43	369	2.930,00
15:57:54	63	2.915,00
16:00:23	97	2.935,00
16:07:12	38	2.930,00
16:08:19	6	2.920,00
16:09:02	18	2.930,00
16:13:14	11	2.920,00
16:13:23	9	2.935,00
16:23:31	72	2.930,00
16:24:26	413	2.915,00
16:24:39	2	2.935,00
16:28:07	10	2.915,00
16:28:26	13	2.925,00
	P. Cierre	2.920,00
	35.700	2.936,969

	PAMPD	
	24hs.	c/a: 2,465
11:02:22	25	2,49
11:02:22	7	2,50
11:08:15	73	2,46
11:20:23	29	2,465
11:20:55	2.426	2,47
11:27:46	950	2,465
11:28:33	600	2,47
11:46:35	218	2,465
11:46:35	791	2,46
11:46:36	50	2,475
11:46:36	605	2,48
11:51:10	39	2,465
11:51:49	24	2,48
12:04:03	88	2,445
12:09:15	430	2,46
12:23:04	813	2,45
12:29:40	290	2,44
12:30:46	801	2,445
12:34:03	2.029	2,45
12:37:45	60	2,46
12:38:23	21	2,45
13:10:10	7	2,455
13:10:10	266	2,46
13:13:25	108	2,45
13:25:22	284	2,46
13:27:46	1.890	2,45
13:40:55	1	2,43
13:43:59	8.122	2,45
13:46:11	2	2,435
13:53:06	1.003	2,45
13:57:54	1.651	2,435
14:00:57	3	2,43
14:01:43	37	2,44
14:03:11	87	2,43
14:09:43	1	2,415
14:27:38	142	2,425
14:28:34	5	2,405
14:37:25	10	2,435
14:41:00	299	2,43
14:58:13	100	2,44
14:59:50	199	2,41
15:02:16	44	2,435
15:02:16	76	2,44
15:05:48	627	2,435
15:22:37	4.494	2,44
15:31:50	25	2,415
15:32:18	4.000	2,41
15:37:30	2.000	2,42
15:41:33	480	2,425
15:54:46	460	2,42

VOLVER AL INICIO

15:57:19	10	2,425
15:57:53	36	2,41
15:59:48	1.291	2,425
16:07:27	2.800	2,42
16:09:02	27	2,425
16:23:36	236	2,42
16:31:57	4.713	2,41
16:34:51	768	2,42
16:34:51	1.232	2,435
16:48:56	4.805	2,43
	P. Cierre	2,43
	52.710	2,437
	Inm.	c/a: 2,47
11:20:49	1	2,465
11:22:52	2.208	2,485
12:24:19	8	2,425
13:34:19	47	2,44
14:03:24	250	2,43
14:05:33	40	2,44
15:16:08	9	2,435
16:01:37	14	2,42
16:01:37	2	2,41
	P. Cierre	2,42
	2.579	2,477

PATA

	24hs.	c/a: 1.200,00
11:19:47	20	1.205,00
11:30:56	20	1.210,00
11:31:28	140	1.200,00
12:19:43	41	1.210,00
12:27:07	880	1.205,00
13:25:56	565	1.200,00
13:56:28	76	1.205,00
14:38:45	663	1.200,00
15:05:37	132	1.205,00
15:58:14	293	1.200,00
16:16:32	110	1.195,00
16:19:20	80	1.200,00
16:55:22	20	1.190,00
16:55:22	312	1.180,00
	P. Cierre	1.180,00
	3.352	1.199,749
	Inm.	c/a: 1.220,00
14:15:09	2.000	1.200,00
	P. Cierre	1.200,00
	2.000	1.200,00

RICH

	24hs.	c/a: 914,00
12:06:46	10	901,00
12:06:46	176	900,00
12:06:46	221	895,00
12:15:32	100	896,00
12:51:06	100	910,00
13:01:00	20	914,00
13:03:05	10	912,00
13:04:25	30	915,00
13:11:32	20	900,00
13:55:31	45	901,00
13:56:52	20	919,00
13:58:04	1.056	920,00
15:01:36	50	909,00
15:10:47	221	919,00
15:35:07	56	916,00
15:40:34	10	917,00
15:41:41	252	919,00
16:09:19	81	918,00
16:14:10	10	906,00
16:18:08	431	918,00
	P. Cierre	918,00
	2.919	914,279

RICHD

	24hs.	c/a: 0,75
14:38:16	213.000	0,75
	P. Cierre	0,75
	213.000	0,75

RIGO

	24hs.	c/a: 870,00
14:58:05	500	860,00
	P. Cierre	860,00
	500	860,00

ROSE

	24hs.	c/a: 118,75
14:08:17	900	117,00
	P. Cierre	117,00
	900	117,00

SAMI

	24hs.	c/a: 850,00
11:01:13	10	850,00
11:03:12	146	841,00
11:03:49	11,5	849,00
11:06:36	10	845,00
11:07:38	210	846,00
11:08:20	330	845,00
11:08:45	243	846,00
11:13:13	20	845,00
11:13:44	787	846,00
11:13:47	1.455	850,00
11:15:07	3	860,00
11:15:49	211,5	847,00
11:15:49	61	846,00
11:15:49	1,5	845,00
11:18:29	1.020	848,00
11:18:29	930,5	845,00
11:18:29	320,5	844,00
11:19:49	120	857,00
11:21:20	230	845,00
11:23:59	39	847,00
11:26:30	10,3	854,00
11:26:52	69	853,00
11:27:24	30	850,00
11:27:38	200	853,00
11:27:52	591,5	850,00
11:38:55	10	851,00
11:39:02	3.605,5	850,00
12:02:03	68,9	849,00
12:07:07	500	850,00
12:10:26	2.502,1	851,00
12:25:00	731,3	849,00
12:30:44	540	848,00
12:30:44	1.021,4	847,00
12:47:27	30	850,00
12:48:44	1.283,1	847,00
13:00:39	115	846,00
13:00:53	596,1	847,00
13:01:24	1.143	846,00
13:12:34	20	849,00
13:16:48	1.256,1	847,00
13:29:10	131,9	845,00
13:35:20	4.424,1	847,00
13:55:13	90	845,00
13:57:10	729,8	847,00
14:01:13	347	848,00
14:01:13	500	849,00
14:01:13	6.526,4	850,00
14:02:04	1.562,9	851,00
14:09:44	1.160,8	852,00
14:11:47	2.152,6	850,00
14:16:23	22	847,00
14:27:59	111	849,00
14:37:11	270	850,00
14:47:06	33	848,00
14:54:08	3.159,4	850,00
15:03:03	936,6	851,00
15:07:55	435	850,00
15:09:04	99	849,00
15:09:04	164,5	848,00
15:15:46	789	849,00
15:17:03	347,5	850,00
15:17:03	6.441,4	851,00
15:19:14	1.019,2	852,00
15:19:14	1.601	853,00
15:28:32	410	851,00
15:33:23	566	850,00
15:36:09	1.664	851,00
15:38:52	319	849,00
15:50:33	150	850,00
15:54:42	3.909	851,00
16:00:16	31	852,00
16:00:16	251	853,00
16:00:16	137	854,00
16:00:16	1.432,5	855,00
16:05:03	300	854,00
16:10:06	400	851,00
16:10:17	20	850,00
16:10:17	325	849,00
16:15:33	20	850,00
16:15:33	721,4	849,00
16:22:56	33	850,00
16:25:38	1.000	851,00
16:32:08	95	850,00
16:32:08	4.000	851,00
16:34:20	276	853,00
16:38:13	200	850,00
16:40:57	10	849,00
16:41:43	357	850,00
16:43:17	68,5	849,00
16:44:42	2.340	850,00
16:45:19	10	849,00
16:45:25	2.560	850,00
16:46:04	174,9	849,00
16:47:29	68	850,00
16:47:29	49	852,00
16:47:29	435,5	853,00
16:47:29	464	854,00
16:47:29	2.683,5	855,00
16:47:59	880	848,00
16:50:20	648,8	856,00
16:51:34	22	857,00
16:51:34	58	858,00
16:53:13	50	852,00
16:53:13	50	851,00
16:55:09	10	856,00
16:57:36	10	851,00
	P. Cierre	852,00
	80.746	850,06
	Inm.	c/a: 847,00
11:06:21	30	849,00
11:13:56	1.770	847,00
11:27:38	230	848,00
12:38:49	20	849,00
12:38:49	859	855,00
13:10:23	49	846,00
13:16:01	43	845,00
14:01:43	11	846,00
14:26:32	45	845,00
14:26:32	50	844,00
14:50:24	10	841,00
14:50:24	110	840,00
15:19:14	160	850,00
15:19:57	4.192	851,00
16:00:16	1.035,5	852,00
16:01:02	890	843,00
16:12:58	34	853,00
	P. Cierre	848,00
	9.538,5	849,627

SEMI

	24hs.	c/a: 127,75
11:02:24	100	127,50
11:03:35	2.294	130,00
11:04:09	1.443	129,25
11:06:34	761	130,00
11:06:37	7.131	129,25
11:09:44	103	129,00
11:10:30	6.000	128,00
11:11:46	1.975	129,00
11:24:21	100	127,50
11:32:14	1.000	128,00
11:35:32	884	127,50
11:36:39	3.970	126,00
11:40:19	86	127,50
11:40:19	47	128,00
11:46:48	103	125,75
11:48:37	156	127,25
11:49:39	553	125,75
11:49:39	6.590	125,50
11:49:39	3.000	125,25
11:49:39	9.857	125,00
11:53:04	100	126,50
11:54:55	1.071	125,50
11:57:13	150	126,50
12:00:51	1.000	126,00
12:01:15	2.902	126,50
12:01:15	1.144	127,00
12:01:15	1.412	127,50
12:04:55	100	125,75
12:07:13	1.000	127,50
12:07:47	371	126,00
12:15:20	500	127,25
12:15:20	200	127,50
12:21:11	439	127,25
12:21:11	162	127,50
12:35:47	3.000	126,50
12:36:09	200	127,00
12:37:10	8.000	126,00
12:39:40	1.203	127,00
12:50:02	143	126,25
12:50:29	5.097	127,00
12:52:26	1.595	127,50
13:10:35	5.500	127,00
13:13:27	2.547	127,25
13:13:27	706	127,50
13:23:22	600	127,00
13:26:24	136	127,50
13:31:20	100	126,25
13:34:34	166	127,50
13:34:38	116	126,50
13:44:11	100	127,50
13:56:42	498	126,50
14:06:46	2.461	127,00
14:12:47	2.100	127,25
14:13:09	1.870	127,00
14:13:09	130	126,50
14:13:55	750	127,25
14:19:27	1.463	127,50
14:19:27	6.259	128,00
14:19:32	393	127,75
14:26:15	5.000	127,50
14:29:54	100	127,75
14:31:15	6.500	127,25
14:31:38	136	127,50
14:33:53	10.158	127,25
14:50:14	3.586	127,50
14:53:12	250	126,75
15:00:41	250	127,50
15:00:41	1.727	127,75
15:10:03	100	127,00
15:11:53	303	127,75
15:20:14	3.615	127,25
15:20:52	1.412	126,50
15:25:53	568	127,50
15:33:49	4.150	127,00
15:36:28	100	127,75
15:45:18	1.726	127,00
15:49:52	712	126,50
15:49:52	200	126,25
15:49:52	7.475	126,00
15:51:36	200	127,25
16:02:16	230	127,00
16:03:59	1.000	126,50
16:04:27	787	127,00
16:07:31	1.349	126,50
16:10:30	277	127,00
16:22:38	501	126,50
16:22:38	2.991	126,25
16:22:38	6.508	126,00
16:22:59	100	127,00
16:26:11	250	126,75
16:27:27	1.184	127,00
16:33:23	250	126,75
16:34:03	260	127,00
16:34:20	600	126,25
16:46:45	1.592	126,50
16:55:52	256	126,25
16:56:06	500	126,50
16:58:04	4.074	126,25
16:59:24	508	126,00
	P. Cierre	126,25
	173.322	126,912
	Inm.	c/a: 125,25
11:17:53	365	129,75
11:38:40	365	126,75
11:39:17	500	126,50
11:49:40	2.813	125,50
13:08:19	500	125,25
13:08:19	5.000	125,00
13:08:41	100	127,00
13:12:23	5.100	125,00
13:30:28	4.100	125,50
13:30:59	1.000	125,25
13:31:20	100	125,50
13:32:32	1.917	128,50
13:32:32	100	128,75
13:32:32	983	129,00
13:43:50	972	125,00
14:31:09	15.000	125,75
14:44:42	100	125,50
15:11:23	1.549	126,00
15:45:19	200	127,50
15:50:35	900	125,50
15:50:35	10.864	125,00
	P. Cierre	125,00
	52.528	125,61

SUPV

	Inm.	c/a: 1.950,00
11:00:21	2	1.955,00
11:02:22	50	1.975,00
11:06:59	20	1.940,00
11:07:58	231	1.935,00
11:15:57	514	1.920,00
11:17:51	3	1.915,00
11:18:01	260	1.920,00
11:29:46	100	1.905,00
11:30:26	19	1.900,00
11:30:26	39	1.885,00
11:31:23	1.255	1.900,00
11:34:21	800	1.890,00
11:36:16	3	1.885,00
11:36:16	23	1.880,00
11:37:33	72	1.900,00
11:47:30	110	1.890,00
11:47:40	3	1.880,00
11:47:40	7	1.875,00
11:49:55	1.338	1.880,00
12:13:41	533	1.875,00
12:16:41	310	1.870,00
12:18:22	143	1.860,00
12:19:43	397	1.855,00
12:20:31	2.923	1.850,00
12:27:55	77	1.865,00
12:27:55	40	1.870,00
12:32:28	20	1.865,00
12:36:08	25	1.875,00
12:36:17	20	1.870,00
12:38:23	544	1.875,00
12:51:54	2	1.880,00
12:55:01	40	1.890,00
12:55:01	171	1.900,00
12:55:05	40	1.880,00
13:05:51	25	1.890,00
13:06:36	108	1.900,00
13:09:33	40	1.910,00
13:09:50	40	1.900,00
13:10:03	100	1.910,00
13:10:39	2.077	1.890,00
13:45:42	30	1.880,00
14:00:13	1	1.885,00
14:04:34	236	1.880,00
14:06:20	213	1.875,00
14:08:22	5	1.870,00
14:08:52	57	1.875,00
14:22:33	8	1.870,00
14:26:50	204	1.885,00
14:31:34	24	1.880,00
14:42:23	565	1.870,00
14:48:16	14	1.865,00
14:51:26	85	1.875,00
15:04:16	955	1.865,00
15:05:15	50	1.860,00
15:05:16	10	1.865,00
15:06:49	1	1.875,00
15:16:07	41	1.860,00
15:41:38	5	1.865,00
15:43:01	560	1.860,00
15:46:15	8	1.865,00
15:57:08	100	1.860,00
15:59:09	100	1.855,00
16:02:15	26	1.860,00
16:03:47	74	1.855,00
16:03:48	3	1.860,00
16:03:53	22	1.855,00
16:12:14	106	1.860,00
16:14:59	4	1.855,00
16:17:35	50	1.850,00
16:19:13	16	1.855,00
16:21:37	69	1.850,00
16:24:56	53	1.855,00
16:29:21	50	1.865,00
	P. Cierre	1.855,00
	16.269	1.877,495

SUPVD

	24hs.	c/a: 1,62
13:21:10	724	1,565
	P. Cierre	1,565
	724	1,565
	Inm.	c/a: 1,63
12:05:37	201	1,60
	P. Cierre	1,60
	201	1,60

TECO2

	Inm.	c/a: 2.005,00
11:01:12	1	1.990,00
11:06:27	20	1.995,00
11:20:50	10	1.980,00
11:22:57	22	1.985,00
11:23:35	70	1.995,00
11:29:10	405	2.005,00
11:48:36	6	1.995,00
11:48:42	91	2.005,00
12:30:48	25	1.995,00
12:32:01	4	1.990,00
12:32:01	2	1.980,00
12:37:02	50	2.000,00
13:14:47	183	1.990,00
13:18:13	36	2.000,00
13:19:21	1	1.995,00
13:41:15	189	1.970,00
13:46:47	100	1.980,00
14:00:00	4	1.965,00
14:02:32	4	1.990,00
14:36:12	26	1.965,00
14:36:23	52	1.985,00
14:49:03	590	1.970,00
15:01:03	1.200	1.985,00
15:15:01	481	1.970,00
15:42:35	750	1.950,00
16:17:23	3.228	1.955,00
16:20:33	125	1.950,00
	P. Cierre	1.955,00
	7.675	1.967,523

TECOD

	24hs.	c/a: 1,68
11:06:14	66	1,655
13:27:00	139	1,65
	P. Cierre	1,65
	205	1,652

TGNO4

	Inm.	c/a: 3.315,00
11:00:56	31	3.320,00
11:01:08	30	3.350,00
11:01:08	70	3.370,00
11:01:45	400	3.365,00
11:02:27	50	3.360,00
11:03:22	40	3.335,00
11:03:22	50	3.320,00
11:05:58	10	3.330,00
11:06:17	45	3.320,00
11:06:17	61	3.305,00
11:06:47	57	3.320,00
11:06:47	93	3.330,00
11:08:29	50	3.310,00
11:11:40	20	3.330,00
11:15:59	5	3.335,00
11:16:53	60	3.340,00
11:18:34	10	3.345,00
11:21:00	64	3.350,00
11:21:24	35	3.360,00
11:21:45	5	3.365,00
11:22:39	4.413	3.370,00
11:24:21	15	3.365,00
11:24:23	1.836	3.370,00
11:25:35	65	3.375,00
11:25:38	30	3.390,00
11:26:14	3.911	3.395,00
11:28:18	5	3.390,00
11:28:21	406	3.395,00
11:28:45	7	3.390,00
11:28:45	3.318	3.395,00
11:33:23	34	3.390,00
11:35:22	74	3.395,00
11:36:15	730	3.390,00
11:37:28	3	3.395,00
11:38:26	1.594	3.390,00
11:41:23	2.000	3.395,00
11:41:32	1.354	3.390,00
11:48:35	29	3.380,00
11:48:41	14	3.390,00
11:49:47	20	3.380,00
11:50:16	5.117	3.390,00
11:51:30	145	3.395,00
11:51:42	3	3.390,00
11:51:42	193	3.395,00
11:55:10	506	3.400,00
11:55:57	1	3.395,00
11:55:58	232	3.400,00
11:56:19	29	3.395,00
11:56:19	637	3.400,00
11:59:20	210	3.405,00
12:02:07	49	3.415,00
12:02:42	55	3.420,00
12:03:07	13	3.410,00
12:04:07	145	3.430,00
12:05:08	2	3.415,00
12:05:39	202	3.425,00
12:10:54	118	3.415,00
12:11:17	500	3.410,00
12:14:03	550	3.420,00
12:14:26	79	3.425,00
12:18:07	127	3.415,00
12:20:04	1	3.410,00
12:20:54	50	3.420,00
12:21:00	483	3.425,00
12:21:07	29	3.435,00
12:21:40	58	3.430,00
12:22:17	60	3.445,00
12:26:33	50	3.415,00
12:26:47	391	3.410,00
12:27:47	238	3.405,00
12:28:09	300	3.395,00
12:28:16	5	3.390,00
12:28:44	8	3.370,00
12:29:03	16	3.360,00
12:29:16	14	3.350,00
12:31:29	14	3.380,00
12:34:37	322	3.360,00
12:39:10	1	3.350,00
12:39:13	134	3.360,00
12:40:17	50	3.365,00
12:40:17	44	3.360,00
12:42:38	58	3.355,00
12:42:39	29	3.350,00
12:42:39	58	3.345,00
12:49:37	99	3.350,00
12:49:59	125	3.345,00
12:53:18	51	3.335,00
12:53:19	64	3.330,00
12:53:42	508	3.325,00
12:55:52	67	3.340,00
12:57:23	59	3.320,00
13:00:45	2	3.330,00
13:03:34	1	3.315,00
13:06:56	200	3.325,00
13:09:31	37	3.320,00
13:09:53	127	3.325,00
13:14:44	51	3.330,00
13:16:48	70	3.325,00
13:17:07	1.587	3.320,00
13:19:21	525	3.315,00
13:19:21	312	3.310,00
13:19:21	178	3.305,00
13:30:22	10	3.310,00
13:37:27	2.558	3.305,00
13:38:39	65	3.300,00
13:44:44	40	3.315,00
13:46:07	23	3.305,00
13:47:48	20	3.315,00
13:50:21	209	3.320,00
13:54:19	15	3.310,00
13:55:23	59	3.300,00
13:58:51	74	3.290,00
13:59:10	30	3.300,00
13:59:31	531	3.290,00
14:04:58	500	3.275,00
14:07:29	44	3.270,00
14:09:48	27	3.260,00
14:14:36	3	3.275,00
14:21:36	2	3.270,00
14:22:38	310	3.265,00
14:31:55	40	3.260,00
14:31:55	348	3.255,00
14:36:35	168	3.250,00
14:42:50	48	3.265,00
14:46:31	2	3.270,00
14:50:21	3	3.315,00
14:53:41	10	3.305,00
15:04:34	10	3.310,00
15:09:29	2	3.320,00
15:09:29	1.452	3.330,00
15:19:52	6	3.320,00
15:20:07	2	3.330,00
15:35:43	30	3.345,00
15:39:59	145	3.340,00
15:45:01	24	3.330,00
15:48:10	150	3.325,00

VOLVER AL INICIO

15:49:15	6	3.295,00
15:55:42	3	3.325,00
16:05:03	10	3.315,00
16:09:43	339	3.340,00
16:14:28	1.500	3.355,00
16:17:00	305	3.340,00
16:17:30	40	3.355,00
16:21:29	4	3.345,00
16:24:20	264	3.365,00
	P. Cierre	3.355,00
	45.864	3.367,534

TGSU2

	Inm.	c/a: 5.230,00
11:02:12	2	5.140,00
11:07:37	2	5.120,00
11:13:48	2	5.170,00
11:22:54	150	5.180,00
11:30:26	5	5.160,00
11:35:16	11	5.190,00
11:46:40	50	5.180,00
11:48:52	13	5.200,00
11:51:29	188	5.190,00
11:52:06	396	5.200,00
11:56:33	53	5.180,00
11:58:59	3	5.200,00
12:02:10	13	5.180,00
12:06:10	10	5.190,00
12:09:46	18	5.200,00
12:14:31	2	5.180,00
12:15:57	1.099	5.200,00
12:28:06	12	5.170,00
12:30:15	16	5.190,00
12:30:24	313	5.180,00
12:38:52	29	5.200,00
12:40:39	96	5.180,00
12:43:36	428	5.200,00
12:45:32	21	5.210,00
12:47:17	38	5.190,00
12:51:25	25	5.160,00
12:52:46	40	5.200,00
12:57:38	25	5.160,00
13:07:58	50	5.200,00
13:07:58	100	5.210,00
13:11:15	3	5.160,00
13:11:59	387	5.200,00
13:15:01	11	5.170,00
13:18:32	2	5.190,00
13:20:06	47	5.160,00
13:21:23	7	5.120,00
13:24:59	10	5.130,00
13:29:37	69	5.120,00
13:34:38	100	5.080,00
13:45:53	140	5.050,00
14:06:02	2	5.080,00
14:06:58	379	5.050,00
14:06:58	40	5.010,00
14:08:05	264	5.070,00
14:16:48	3	5.030,00
14:25:58	2	5.040,00
14:25:58	3	5.030,00
14:32:03	75	5.050,00
14:37:00	146	5.030,00
14:48:10	15	5.040,00
14:52:29	1	5.060,00
14:58:01	60	5.040,00
15:12:40	1	5.070,00
15:13:58	40	5.040,00
15:15:20	8	5.070,00
15:15:20	1.786	5.040,00
15:26:01	159	5.030,00
15:26:18	10	5.020,00
15:26:18	1.344	5.030,00
15:28:22	4	5.060,00
15:29:17	15	5.020,00
15:35:57	1	5.030,00
15:40:06	50	5.020,00
15:40:31	11	5.030,00
15:44:31	90	5.000,00
15:52:19	17	4.995,00
16:06:14	9	4.980,00
16:19:05	46	4.995,00
16:19:05	2	4.990,00
16:19:05	1	4.985,00
16:19:05	16	4.980,00
16:24:10	46	4.985,00
	P. Cierre	4.990,00
	8.632	5.104,955

TGSUB

	24hs.	c/a: 5.030,00
14:21:47	15.540	5.090,00
	P. Cierre	5.090,00
	15.540	5.090,00

TGSUD

	24hs.	c/a: 4,35
11:54:40	1	4,10
14:30:54	15	4,305
15:39:48	20	4,29
15:39:48	85	4,32
15:39:48	1	4,40
15:44:41	57	4,20
16:17:37	58	4,32
	P. Cierre	4,32
	237	4,287

TRAN

	Inm.	c/a: 1.780,00
11:08:26	40	1.785,00
11:08:26	579	1.780,00
11:15:24	70	1.770,00
11:17:54	5	1.785,00
11:19:14	45	1.775,00
11:19:14	22	1.770,00
11:19:14	33	1.705,00
11:40:52	40	1.775,00
11:40:52	45	1.770,00
11:45:05	85	1.795,00
11:47:09	1.318	1.800,00
11:50:27	10	1.795,00
11:52:13	785	1.800,00
12:01:17	333	1.790,00
12:01:34	601	1.800,00
12:11:59	300	1.805,00
12:16:44	57	1.785,00
12:20:32	1	1.780,00
12:31:10	21	1.770,00
12:33:44	1.389	1.765,00
12:55:12	40	1.770,00
12:58:12	68	1.775,00
13:09:13	83	1.780,00
13:15:21	60	1.775,00
13:28:31	7	1.765,00
13:32:46	7	1.775,00
13:48:43	2	1.765,00
13:48:43	2	1.760,00
13:54:28	50	1.765,00
13:59:50	71	1.760,00
14:09:34	328	1.755,00
14:37:55	2	1.770,00
15:23:12	2	1.765,00
15:34:18	419	1.750,00
15:37:01	3	1.765,00
15:38:05	49	1.750,00
15:51:42	620	1.745,00
16:20:37	275	1.755,00
16:27:35	50	1.770,00
	P. Cierre	1.755,00
	7.910	1.778,327

TXAR

	Inm.	c/a: 874,00
11:05:29	90	872,00
11:06:20	491	862,00
11:07:14	30	868,00
11:07:26	5	862,00
11:07:37	4	867,00
11:15:27	12	866,00
11:24:15	600	864,00
11:27:07	2	863,00
11:29:17	10.730	862,00
11:30:18	163	863,00
11:30:47	250	864,00
11:30:47	1.016	865,00
11:30:49	30	867,00
11:38:10	869	865,00
11:43:52	524	868,00
11:45:57	367	865,00
12:00:07	1.575	863,00
12:12:18	10.285	862,00
12:13:54	21	863,00
12:30:47	12	857,00
12:34:35	126	861,00
12:41:41	1	860,00
12:46:15	229	859,00
12:47:04	124	857,00
13:09:18	22	856,00
13:13:50	569	855,00
13:34:13	5	856,00
13:37:28	53	857,00
13:37:28	115	858,00
13:42:44	5	856,00
13:42:44	67	855,00
13:44:33	50	858,00
13:47:37	595	855,00
14:19:06	21	853,00
14:27:52	84	852,00
14:27:52	216	851,00
14:32:28	9	853,00
14:32:28	5	855,00
14:42:11	571	851,00
15:03:52	45	853,00
15:14:17	320	852,00
15:14:17	412	851,00
15:29:25	3	853,00
15:31:12	20	851,00
15:33:26	1	853,00
15:37:46	127	851,00
15:54:00	86	852,00
15:54:00	273	854,00
15:54:00	205	855,00
15:54:00	175	858,00
15:55:07	8.844	851,00
16:28:44	38	850,00
	P. Cierre	850,00
	40.492	859,059

TXARD

	24hs.	c/a: 0,727
11:35:46	9	0,735
11:52:33	250	0,715
12:06:30	3	0,719
12:35:56	990	0,715
13:00:46	750	0,72
13:17:21	40	0,71
13:17:21	145	0,708
14:15:49	6	0,711
14:27:13	1.806	0,71
16:04:19	30	0,713
16:26:14	40	0,706
16:26:14	76	0,70
16:49:39	36	0,705
16:49:39	34	0,713
	P. Cierre	0,709
	4.215	0,713

	Inm.	c/a: 0,708
11:45:54	358	0,716
11:50:27	101	0,714
12:08:19	12	0,719
13:26:45	27	0,711
15:24:47	12	0,73
	P. Cierre	0,73
	510	0,716

VALO

	Inm.	c/a: 314,50
11:05:46	753	314,00
11:23:46	822	312,00
11:28:12	3	313,00
11:33:21	40	312,00
11:33:49	1.000	310,00
11:33:49	15	302,50
11:33:49	191	302,00
11:37:11	18.000	312,00
11:43:44	30	311,00
11:45:39	150	310,50
11:46:11	74	311,50
11:56:43	795	311,00
12:00:08	393	310,50
12:05:57	2.423	310,00
12:11:59	1.801	311,00
12:13:38	70	312,00
12:15:55	1.346	311,00
12:20:34	2	312,00
12:20:34	47	312,50
12:30:44	40	310,50
12:30:44	244	310,00
12:34:23	47	311,00
12:34:23	193	310,50
12:37:25	1	311,00
12:41:41	1.774	312,00
12:46:38	27	313,00
12:49:02	40	314,00
12:49:02	30	313,50
12:57:28	40	314,50
12:57:28	83	314,00
13:09:21	170	314,50
13:23:44	13	315,00
13:41:57	33	314,50
13:47:12	1	314,00
13:49:24	303	314,50
14:23:52	48	312,00
14:27:34	875	311,00
14:47:43	17	311,50
14:47:43	796	311,00
15:26:53	49	310,50
15:27:52	11	309,50
15:30:33	843	310,50
16:00:36	109	310,00
16:05:21	44	309,50
16:05:21	136	309,00
16:05:31	398	309,50
16:17:15	560	309,00
16:29:21	9	310,00
	P. Cierre	310,00
	25.889	311,311

YPFD

	Inm.	c/a: 27.975,00
11:00:43	1	27.925,00
11:00:43	1	27.950,00
11:02:14	1	28.250,00
11:03:11	52	28.200,00
11:04:52	2	28.175,00
11:05:16	6	28.025,00
11:06:05	4	28.200,00
11:06:40	2	27.975,00
11:08:17	32	28.150,00
11:13:14	1	28.050,00
11:14:15	36	28.100,00
11:14:51	8	28.050,00
11:14:51	5	28.025,00
11:15:53	4	28.075,00
11:17:49	49	28.025,00
11:18:44	60	28.075,00
11:19:47	3	28.000,00
11:19:49	11	28.075,00
11:20:22	1	28.000,00
11:21:30	1	28.075,00
11:21:37	42	28.000,00
11:22:31	2	28.075,00
11:22:42	24	27.975,00
11:22:42	79	27.950,00
11:25:00	40	28.000,00
11:26:32	1	28.050,00
11:26:32	3.460	28.000,00
11:27:53	8	27.975,00
11:31:23	45	27.900,00
11:31:23	51	27.875,00
11:31:23	4	27.850,00
11:31:35	2	27.975,00
11:31:49	5	27.900,00
11:32:22	10	27.975,00
11:32:38	13	27.825,00
11:33:20	5	27.800,00
11:33:32	14	27.875,00
11:36:41	44	27.900,00
11:37:07	3	27.850,00
11:37:07	17	27.800,00
11:37:07	4	27.775,00
11:37:50	11	27.900,00
11:40:25	3	27.875,00
11:42:22	2	27.775,00
11:43:20	3	27.875,00
11:43:43	72	27.775,00
11:43:49	2	27.850,00
11:44:38	1	27.875,00
11:45:34	1	27.850,00
11:45:41	4	27.900,00
11:47:32	3	27.850,00
11:47:55	250	27.875,00
11:48:47	70	27.900,00
11:49:54	50	27.850,00
11:50:35	26	27.875,00
11:50:47	30	27.850,00
11:51:26	1	27.875,00
11:51:42	6	27.900,00
11:52:24	3	27.850,00
11:52:24	2	27.825,00
11:53:04	1	27.850,00
11:53:04	2	27.900,00
11:54:31	1	27.800,00
11:54:31	1	27.775,00
11:57:18	10	27.850,00
11:59:07	28	27.875,00
12:00:02	3	27.775,00
12:02:01	13	27.750,00
12:02:41	1	27.850,00
12:03:14	33	27.750,00
12:03:14	49	27.675,00
12:05:28	187	27.750,00
12:07:03	30	27.800,00
12:10:27	5	27.725,00
12:10:38	41	27.675,00
12:12:48	10	27.750,00
12:16:23	1	27.725,00
12:18:47	1	27.625,00
12:18:58	38	27.700,00
12:23:16	133	27.600,00
12:24:22	1	27.700,00
12:26:20	8	27.650,00
12:27:18	6	27.700,00
12:29:49	2	27.650,00
12:31:55	182	27.700,00
12:33:38	6	27.675,00
12:33:42	46	27.700,00
12:36:23	2	27.750,00
12:36:55	126	27.700,00
12:37:07	4	27.750,00
12:40:34	100	27.725,00
12:40:41	7	27.750,00
12:42:22	128	27.725,00
12:42:57	16	27.750,00
12:43:12	38	27.725,00
12:43:22	21	27.750,00
12:43:46	2	27.725,00
12:43:47	17	27.750,00
12:45:21	30	27.700,00
12:45:21	29	27.675,00
12:45:34	56	27.750,00
12:46:47	12	27.700,00
12:47:10	32	27.750,00
12:48:31	12	27.700,00
12:48:52	54	27.750,00
12:50:40	4	27.700,00
12:53:40	12	27.750,00
12:54:05	250	27.725,00
12:57:51	15	27.750,00
13:02:08	4	27.725,00
13:02:08	199	27.750,00
13:03:17	35	27.775,00
13:03:34	20	27.750,00
13:03:36	201	27.775,00
13:04:37	50	27.750,00
13:04:37	285	27.775,00
13:04:47	10	27.800,00
13:05:02	190	27.850,00
13:08:55	4	27.800,00
13:09:11	186	27.850,00
13:09:41	4	27.825,00
13:09:46	124	27.850,00
13:09:50	9	27.875,00
13:10:03	90	27.900,00
13:15:52	15	27.850,00
13:15:58	42	27.900,00
13:18:21	5	27.850,00
13:23:25	15	27.900,00
13:25:02	337	27.850,00
13:27:26	35	27.825,00
13:28:10	1	27.800,00
13:29:47	5	27.850,00
13:31:06	5	27.800,00
13:32:00	7	27.750,00
13:32:48	7	27.700,00
13:32:58	1	27.650,00
13:33:57	4	27.775,00
13:33:57	48	27.800,00
13:34:16	1	27.775,00
13:35:06	12	27.700,00
13:39:26	50	27.800,00
13:41:44	125	27.700,00
13:42:47	5	27.650,00
13:42:51	97	27.700,00
13:45:24	27	27.675,00
13:45:37	237	27.700,00
13:54:12	4	27.625,00
13:56:58	10	27.650,00
13:59:28	72	27.700,00
14:02:23	20	27.650,00
14:05:33	76	27.675,00
14:07:43	7	27.650,00
14:07:46	9	27.675,00
14:09:30	29	27.650,00
14:09:30	383	27.625,00
14:09:37	301	27.675,00
14:12:38	20	27.700,00
14:13:19	22	27.675,00
14:16:04	11	27.600,00
14:19:49	1	27.625,00
14:21:27	74	27.600,00
14:22:33	1	27.575,00
14:23:08	29	27.600,00
14:24:41	29	27.650,00
14:25:45	32	27.575,00
14:28:31	17	27.675,00
14:31:18	1	27.575,00
14:32:35	4	27.650,00
14:33:07	3	27.575,00
14:33:26	2	27.650,00
14:35:12	14	27.575,00
14:35:12	76	27.550,00
14:35:12	217	27.525,00
14:35:12	297	27.500,00
14:35:59	21	27.650,00
14:38:03	18	27.675,00
14:38:17	10	27.650,00
14:38:25	3	27.575,00
14:38:25	3	27.525,00
14:38:40	1	27.650,00
14:38:40	26	27.675,00
14:40:52	15	27.550,00
14:41:03	145	27.525,00
14:41:03	909	27.500,00
14:44:54	10	27.625,00
14:45:10	1	27.550,00
14:47:44	3	27.600,00
14:47:48	1	27.550,00
14:47:48	100	27.525,00
14:48:00	50	27.500,00
14:48:00	475	27.475,00
14:48:47	11	27.600,00
14:49:17	10	27.500,00
14:50:24	236	27.600,00
14:51:44	1	27.575,00
14:52:57	18	27.625,00
14:57:09	1	27.600,00
14:57:10	6	27.575,00
15:00:21	6	27.625,00
15:05:06	2	27.575,00
15:07:43	20	27.625,00
15:09:01	25	27.575,00
15:12:28	2	27.625,00
15:15:07	20	27.600,00
15:15:21	7	27.625,00
15:15:44	15	27.575,00
15:16:26	16	27.625,00
15:17:02	59	27.600,00
15:17:06	36	27.650,00
15:19:27	1	27.600,00
15:20:42	14	27.625,00
15:22:24	17	27.650,00
15:29:32	7	27.625,00
15:30:21	19	27.650,00
15:33:25	2	27.600,00
15:33:59	30	27.575,00
15:34:26	3	27.550,00
15:34:49	3	27.600,00
15:36:31	5	27.575,00
15:38:29	2	27.550,00
15:38:40	13	27.525,00
15:40:14	5	27.500,00
15:40:52	70	27.475,00
15:43:32	1	27.500,00
15:45:41	5	27.450,00
15:46:55	17	27.500,00
15:52:26	130	27.450,00
15:52:46	23	27.425,00
15:52:46	70	27.450,00
15:54:09	57	27.475,00
15:57:04	42	27.500,00
15:58:42	82	27.525,00
16:05:22	7	27.575,00
16:06:45	3	27.525,00
16:08:59	10	27.575,00
16:12:37	10	27.550,00
16:12:37	11	27.525,00
16:12:37	6	27.500,00
16:15:18	36	27.575,00
16:15:23	216	27.500,00
16:19:59	18	27.475,00
16:23:17	30	27.450,00
16:23:29	2	27.475,00
16:25:24	1	27.450,00
16:25:24	3	27.425,00
16:26:07	41	27.450,00
16:27:45	1	27.475,00
16:27:53	515	27.500,00
16:29:43	1	27.450,00
16:29:54	1	27.500,00
	P. Cierre	27.500,00
	14.564	27.749,078

YPFDD

	24hs.	c/a: 23,30
11:10:16	4	23,40
11:18:34	20	23,35
11:25:47	15	23,30
11:27:23	1	23,35
11:27:47	5	23,25
11:29:22	133	23,30
11:32:26	19	23,35
11:34:07	28	23,25
11:34:23	8	23,20
11:34:50	7	23,25
11:35:02	14	23,20
11:35:57	2	23,15
11:36:34	22	23,20
11:40:29	10	23,25
11:41:16	263	23,15
11:52:17	1	23,20
11:52:17	15	23,35
12:03:59	10	23,10
12:12:52	9	23,20
12:16:46	40	23,35
12:22:32	1	23,10
12:36:33	190	23,15
12:49:09	19	23,10
13:05:48	57	23,25
13:13:00	24	23,30
13:24:09	33	23,10
13:24:46	1	23,20
13:25:26	23	23,10
13:33:46	1	23,00
13:35:50	31	23,10
13:39:46	6	23,00
13:43:48	1	23,15
13:46:07	12	23,10
13:46:07	3	23,15
13:49:35	4	23,05
13:55:41	11	23,15
13:59:33	160	23,05
14:00:53	762	23,00
14:03:30	1	23,05
14:03:55	211	23,00
14:19:15	164	22,95
14:20:37	43	22,90
14:20:54	55	23,00
14:41:29	25	22,90
14:45:43	41	22,95
14:54:59	41	23,00
15:00:08	136	23,15
15:00:08	267	23,20
15:02:14	9	22,90
15:08:25	40	23,05
15:15:09	15	23,00
15:15:16	26	23,20
15:15:16	29	23,25
15:17:43	40	23,05
15:18:50	1	23,00
15:20:03	285	22,90
15:25:27	30	22,95
15:25:34	338	23,00
15:32:46	303	22,85
15:33:57	19	22,90
15:34:52	29	22,85
15:35:27	322	22,90
15:38:40	32	22,85
15:39:14	1	22,90
15:40:34	43	22,85
15:40:34	7	22,95
15:42:25	88	22,85
15:46:37	43	22,90
15:46:37	45	22,95
15:47:58	140	22,90
15:50:24	22	22,85
15:51:14	39	22,75
15:51:49	228	22,85
16:05:54	414	22,90

VOLVER AL INICIO

16:18:47	36	22,80
16:21:54	42	22,90
16:30:56	116	22,80
16:50:06	105	22,90
16:52:53	93	22,80
16:56:29	1	22,90
16:58:23	48	22,95
16:58:23	202	23,20
	P. Cierre	23,00
	6.180	23,002
	Inm.	c/a: 23,55
11:07:52	11	23,30
11:14:15	1	23,55
11:16:52	8	23,30
11:32:59	1	23,55
11:36:34	66	23,30
11:49:38	43	23,15
11:49:38	20	23,50
11:49:38	165	23,55
11:57:54	52	23,15
12:14:10	24	23,05
12:25:56	2	23,15
12:33:50	3	23,05
12:45:32	20	23,10
12:54:05	6	23,15
13:35:07	434	23,05
14:02:03	41	23,00
14:20:37	1	22,90
14:30:34	1	22,85
14:37:24	26	23,00
14:56:18	5	22,90
15:15:16	9	23,00
15:15:16	18	23,20
15:33:34	5	22,90
15:38:37	52	22,85
15:41:32	2	22,80
15:52:10	9	22,90
15:52:10	14	23,15
15:57:51	9	22,95
	P. Cierre	23,00
	1.048	23,155

CEDEARS

	AAL	
	24hs.	c/a: 6.780,00
11:00:16	22	6.980,00
11:02:48	1	6.810,00
11:03:15	1	6.740,00
11:03:16	33	6.810,00
11:04:29	86	6.740,00
11:06:08	6	6.800,00
11:06:13	32	6.740,00
11:08:17	6	6.730,00
11:09:00	4	6.790,00
11:10:46	14	6.780,00
11:11:21	1	6.730,00
11:16:01	3	6.720,00
11:18:52	9	6.780,00
11:19:04	1	6.720,00
11:20:13	401	6.730,00
11:21:20	10	6.780,00
11:21:21	535	6.730,00
11:23:43	1	6.790,00
11:25:44	6	6.730,00
11:34:38	6	6.740,00
11:35:38	2	6.780,00
11:35:38	3	6.790,00
11:35:51	4	6.740,00
11:36:13	2	6.790,00
11:40:22	2	6.770,00
11:48:00	45	6.740,00
11:48:30	20	6.720,00
11:48:48	7	6.710,00
11:49:00	11	6.750,00
11:51:30	57	6.730,00
11:53:29	11	6.710,00
11:53:46	8	6.770,00
11:54:08	31	6.720,00
11:58:44	35	6.710,00
12:03:30	294	6.720,00
12:11:06	43	6.710,00
12:11:26	2	6.750,00
12:13:16	110	6.710,00
12:16:25	14	6.750,00
12:17:08	18	6.710,00
12:19:05	2	6.730,00
12:19:26	2	6.710,00
12:22:57	9	6.700,00
12:23:56	1	6.730,00
12:28:50	66	6.690,00
12:37:43	14	6.720,00
12:40:50	60	6.710,00
12:41:03	31	6.690,00
12:44:38	13	6.680,00
12:45:18	2	6.720,00
12:48:37	6	6.730,00
12:49:37	11	6.710,00
12:50:32	3	6.730,00
12:50:32	14	6.740,00
12:50:32	1.419	6.750,00
12:53:03	5	6.720,00
13:02:22	13	6.750,00
13:05:03	130	6.730,00
13:05:07	13	6.740,00
13:05:15	10	6.760,00
13:05:27	1	6.720,00
13:09:59	60	6.760,00
13:12:15	25	6.710,00
13:20:54	3	6.730,00
13:21:22	4	6.770,00
13:21:33	20	6.730,00
13:21:48	10	6.760,00
13:22:27	15	6.770,00
13:25:10	4	6.740,00
13:25:10	10	6.730,00
13:34:44	55	6.770,00
13:45:48	10	6.760,00
13:46:43	2	6.750,00
13:47:02	1	6.730,00
13:47:02	4	6.720,00
13:48:18	3	6.770,00
13:48:36	14	6.720,00
13:54:33	1	6.750,00
13:55:46	44	6.710,00
13:56:28	698	6.720,00
13:58:40	3	6.730,00
13:59:08	40	6.760,00
14:00:31	2	6.750,00
14:04:52	20	6.730,00
14:06:51	9	6.770,00
14:07:53	6	6.780,00
14:16:23	91	6.730,00
14:18:00	13	6.740,00
14:19:26	30	6.780,00
14:20:09	5	6.790,00
14:20:55	503	6.750,00
14:30:42	5	6.790,00
14:31:19	41	6.760,00
14:31:33	70	6.800,00
14:32:37	17	6.770,00
14:34:49	9	6.800,00
14:35:43	5	6.790,00
14:35:43	25	6.770,00
14:40:55	40	6.800,00
14:42:21	8	6.770,00
14:45:19	2	6.800,00
14:45:49	345	6.770,00
15:01:29	48	6.790,00
15:05:34	2	6.820,00
15:06:40	1	6.780,00
15:07:44	4	6.770,00
15:18:13	11	6.760,00
15:20:42	3	6.800,00
15:24:06	1	6.810,00
15:25:09	227	6.760,00
15:38:50	5	6.800,00
15:40:04	2	6.790,00
15:40:07	2	6.760,00
15:44:22	41	6.770,00
15:48:44	15	6.760,00
15:50:30	9	6.800,00
15:55:35	92	6.760,00
16:28:06	4	6.780,00
16:29:12	16	6.740,00
16:31:58	2	6.770,00
16:33:31	269	6.720,00
16:46:05	27	6.710,00
16:58:55	13	6.750,00
	P. Cierre	6.730,00
	6.777	6.741,346
	Inm.	c/a: 6.700,00
11:02:03	1	6.500,00
11:11:21	1	6.710,00
11:17:24	1	6.700,00
11:23:43	1	6.800,00
11:25:44	5	6.710,00
11:54:08	2	6.700,00
13:20:54	3	6.710,00
13:56:28	698	6.700,00
14:21:54	36	6.730,00
14:31:19	41	6.750,00
14:35:43	18	6.770,00
15:31:36	2	6.740,00
15:38:50	2	6.790,00
15:55:35	20	6.740,00
16:23:57	58	6.790,00
	P. Cierre	6.790,00
	889	6.711,991
	AALD	
	24hs.	c/a: 5,56
11:06:26	12	5,58
11:27:27	1	5,57
11:36:13	3	5,65
12:23:14	1	5,56
15:46:29	2	5,59
15:58:50	107	5,60
15:58:50	43	5,58
	P. Cierre	5,59
	169	5,594
	AAP	
	24hs.	c/a: 3.585,00
11:00:45	5	3.650,00
11:04:10	57	3.710,00
11:05:39	9	3.585,00
11:19:14	15	3.475,00
11:19:14	8	3.470,00
11:22:24	488	3.410,00
11:28:31	12	3.445,00
11:45:10	4	3.485,00
11:57:21	200	3.455,00
11:58:59	76	3.465,00
12:09:05	11	3.460,00
12:18:13	1	3.450,00
12:22:50	2	3.460,00
12:29:06	1	3.465,00
12:31:17	2	3.450,00
12:35:31	57	3.465,00
12:47:51	4	3.450,00
12:49:13	2	3.475,00
12:52:42	2	3.455,00
12:53:28	10	3.460,00
12:55:34	9	3.450,00
13:01:55	1	3.465,00
13:01:59	71	3.460,00
13:05:42	48	3.450,00
13:06:49	1	3.455,00
13:07:58	264	3.450,00
13:08:22	20	3.455,00
13:11:23	14	3.460,00
13:28:34	3	3.455,00
13:31:21	2	3.445,00
13:32:16	5	3.460,00
13:36:56	2	3.465,00
13:37:05	4	3.445,00
13:37:53	14	3.465,00
13:45:19	14	3.445,00
13:52:12	1	3.455,00
13:54:09	26	3.460,00
13:54:30	1	3.455,00
14:00:32	28	3.450,00
14:02:34	3	3.445,00
14:03:54	1	3.455,00
14:06:37	14	3.450,00
14:07:40	28	3.455,00
14:08:37	1	3.445,00
14:12:05	11	3.450,00
14:21:00	18	3.465,00
14:21:03	21	3.450,00
14:27:04	14	3.455,00
14:29:08	4	3.445,00
14:35:04	4	3.435,00
14:41:49	1	3.445,00
14:44:15	3	3.425,00
14:47:56	7	3.445,00
14:51:09	136	3.440,00
14:56:22	23	3.430,00
15:00:39	94	3.445,00
15:10:44	6	3.425,00
15:22:47	2	3.445,00
15:26:31	8	3.450,00
15:29:46	5	3.460,00
15:31:34	1	3.450,00
15:36:18	40	3.460,00
15:37:36	1	3.470,00
15:42:07	509	3.475,00
15:49:58	3	3.465,00
16:04:59	108	3.480,00
16:28:10	4	3.490,00
16:46:58	9	3.495,00
16:46:58	4	3.500,00
16:48:56	25	3.495,00
16:56:18	6	3.480,00
	P. Cierre	3.495,00
	2.364	3.462,269
	Inm.	c/a: 3.645,00
12:56:10	10	3.550,00
14:30:28	7	3.425,00
	P. Cierre	3.425,00
	17	3.498,529
	AAPL	
	24hs.	c/a: 13.875,00
11:00:07	70	13.850,00
11:00:45	65	13.875,00
11:01:26	2	13.900,00
11:02:00	86	13.825,00
11:02:18	1	13.900,00
11:02:33	42	13.875,00
11:03:00	36	13.850,00
11:03:15	1	13.900,00
11:03:15	4	13.850,00
11:03:15	8	13.900,00
11:03:17	76	13.850,00
11:03:20	253	13.825,00
11:03:28	3	13.900,00
11:03:28	45	13.825,00
11:03:28	2	13.900,00
11:03:32	118	13.825,00
11:03:33	15	13.900,00
11:03:36	600	13.825,00
11:03:44	10	13.875,00
11:03:45	14	13.825,00
11:03:49	25	13.875,00
11:03:54	3	13.825,00
11:03:55	204	13.875,00
11:04:04	3	13.825,00
11:04:05	135	13.875,00
11:04:19	1	13.825,00
11:04:20	14	13.875,00
11:04:25	1	13.825,00
11:04:26	185	13.875,00
11:04:27	2	13.900,00
11:04:32	1	13.875,00
11:04:34	5	13.825,00
11:04:35	5	13.875,00
11:04:35	38	13.825,00
11:04:38	142	13.875,00
11:04:40	37	13.825,00
11:04:54	1	13.875,00
11:04:56	180	13.825,00
11:05:15	4	13.875,00
11:05:22	47	13.825,00
11:05:46	8	13.850,00
11:05:52	1	13.875,00
11:05:53	11	13.850,00
11:06:02	2	13.875,00
11:06:06	77	13.850,00
11:06:09	1	13.875,00
11:06:09	130	13.850,00
11:06:33	1	13.875,00
11:06:33	1	13.850,00
11:06:35	2	13.875,00
11:06:39	6	13.900,00
11:06:40	100	13.850,00
11:07:08	11	13.825,00
11:07:16	88	13.850,00
11:07:32	44	13.875,00
11:09:08	20	13.850,00
11:09:19	36	13.900,00
11:09:38	9	13.850,00
11:10:04	47	13.900,00
11:10:38	4	13.850,00
11:11:03	3	13.825,00
11:11:04	35	13.900,00
11:12:07	75	13.875,00
11:12:10	1	13.825,00
11:12:14	1	13.850,00
11:12:15	1	13.825,00
11:12:51	122	13.875,00
11:12:53	114	13.850,00
11:12:56	17	13.875,00
11:14:03	211	13.825,00
11:15:25	1	13.875,00
11:15:35	13	13.825,00
11:15:57	50	13.875,00
11:16:08	23	13.825,00
11:16:21	14	13.875,00
11:16:36	22	13.825,00
11:17:43	23	13.875,00
11:18:59	12	13.825,00
11:19:15	1	13.875,00
11:19:43	4	13.825,00
11:19:49	2	13.875,00
11:19:58	1	13.825,00
11:19:59	15	13.875,00
11:20:01	1	13.825,00
11:20:04	2	13.875,00
11:20:08	12	13.825,00
11:20:25	9	13.850,00
11:20:36	9	13.875,00
11:21:09	1	13.825,00
11:21:09	2	13.875,00
11:21:44	6	13.825,00
11:21:57	17	13.875,00
11:22:52	2	13.825,00
11:23:14	14	13.875,00
11:23:38	2	13.825,00
11:24:00	12	13.850,00
11:25:16	123	13.825,00
11:26:12	135	13.800,00
11:27:35	113	13.775,00
11:27:52	50	13.800,00
11:28:00	1	13.825,00
11:28:04	75	13.800,00
11:28:22	3	13.825,00
11:28:22	11	13.800,00
11:28:26	5	13.825,00
11:28:31	2	13.850,00
11:28:36	3	13.800,00
11:28:45	12	13.825,00
11:28:51	8	13.850,00
11:30:02	40	13.825,00
11:30:03	62	13.800,00
11:30:13	1	13.825,00
11:30:14	48	13.800,00
11:30:37	55	13.775,00
11:30:58	1	13.825,00
11:31:22	5	13.775,00
11:31:29	3	13.825,00
11:32:04	5	13.775,00
11:32:08	1	13.800,00
11:32:21	3	13.775,00
11:32:21	10	13.800,00
11:32:35	1	13.775,00
11:32:36	8	13.800,00
11:33:14	30	13.775,00
11:33:27	16	13.825,00
11:33:33	9	13.775,00
11:34:18	77	13.825,00
11:34:22	12	13.775,00
11:34:30	14	13.825,00
11:34:40	9	13.775,00
11:35:14	2	13.825,00
11:35:53	68	13.775,00
11:37:37	1	13.825,00
11:37:51	57	13.775,00
11:38:19	22	13.800,00
11:39:06	5	13.825,00
11:40:12	156	13.775,00
11:40:19	1	13.825,00
11:41:13	8	13.775,00
11:41:31	14	13.825,00
11:41:35	4	13.775,00
11:42:05	10	13.825,00
11:42:14	1	13.775,00
11:42:26	1	13.800,00
11:42:37	8	13.775,00
11:42:38	1	13.825,00
11:42:52	373	13.775,00
11:43:40	1	13.800,00
11:43:40	8	13.825,00
11:44:18	2	13.775,00
11:44:59	4	13.800,00
11:44:59	17	13.825,00
11:45:14	16	13.775,00
11:45:20	11	13.800,00
11:45:20	14	13.775,00
11:45:24	5	13.825,00
11:45:24	28	13.775,00
11:45:44	59	13.800,00
11:46:11	15	13.775,00
11:46:33	1	13.800,00
11:46:33	34	13.775,00
11:47:01	5	13.825,00
11:47:09	1	13.800,00
11:47:11	6	13.775,00
11:47:20	5	13.825,00
11:47:57	2	13.800,00
11:48:03	26	13.825,00
11:48:24	26	13.800,00
11:48:36	208	13.775,00
11:49:06	21	13.825,00
11:49:24	2	13.775,00
11:50:21	6	13.800,00
11:50:51	1	13.775,00
11:51:12	1	13.825,00
11:51:16	1	13.775,00
11:51:48	69	13.800,00
11:51:52	1	13.825,00
11:51:54	37	13.800,00
11:52:36	13	13.775,00
11:52:53	52	13.800,00
11:54:36	15	13.825,00
11:56:34	1	13.775,00
11:56:46	1	13.825,00
11:57:02	14	13.775,00
11:57:41	2	13.825,00
11:57:52	10	13.775,00
11:58:05	7	13.825,00
11:58:38	47	13.775,00
11:59:52	10	13.800,00
12:00:13	17	13.750,00
12:00:14	8	13.775,00
12:00:20	2	13.750,00
12:00:25	506	13.775,00
12:01:48	2	13.800,00
12:02:35	3	13.750,00
12:03:13	31	13.775,00
12:04:01	41	13.800,00
12:05:31	357	13.775,00
12:08:10	42	13.825,00
12:08:50	17	13.775,00
12:08:52	14	13.825,00
12:09:13	4	13.775,00
12:09:56	28	13.800,00
12:10:17	1	13.775,00
12:11:12	40	13.800,00
12:12:25	3	13.750,00
12:13:22	3	13.800,00
12:13:24	8	13.750,00
12:14:42	33	13.775,00
12:14:58	4	13.750,00
12:15:31	35	13.775,00
12:15:44	4	13.750,00
12:15:44	1	13.775,00
12:15:46	2	13.750,00
12:16:14	2	13.725,00
12:16:22	3	13.750,00
12:16:34	7	13.775,00
12:17:07	4	13.750,00
12:17:07	13	13.775,00
12:17:19	7	13.725,00
12:17:19	10	13.775,00
12:17:45	2	13.750,00
12:18:10	7	13.775,00
12:18:50	17	13.725,00
12:20:06	2	13.775,00
12:20:14	63	13.725,00
12:20:45	2	13.775,00
12:21:22	920	13.750,00
12:21:22	2	13.725,00
12:22:16	371	13.700,00
12:22:34	575	13.750,00
12:23:27	1	13.700,00
12:23:40	3	13.750,00
12:23:46	9	13.700,00
12:24:12	1	13.750,00
12:24:21	55	13.700,00
12:25:39	2	13.750,00
12:25:44	200	13.700,00
12:26:17	120	13.750,00
12:27:04	1	13.700,00
12:27:24	45	13.750,00
12:28:14	22	13.700,00
12:29:17	76	13.750,00
12:30:29	30	13.700,00
12:31:13	7	13.750,00
12:31:31	60	13.725,00
12:31:38	5	13.700,00
12:32:03	2	13.750,00
12:32:15	79	13.725,00
12:32:30	6	13.750,00
12:33:07	26	13.725,00
12:34:31	23	13.750,00
12:37:55	3	13.725,00
12:38:16	277	13.750,00
12:38:36	1.002	13.725,00
12:40:43	20	13.750,00
12:41:01	80	13.775,00
12:41:32	2.287	13.750,00
12:43:24	60	13.775,00
12:44:22	1	13.750,00
12:44:34	1	13.775,00
12:44:40	1	13.750,00
12:44:42	13	13.775,00
12:45:35	1	13.750,00
12:46:09	3	13.775,00
12:46:09	5	13.750,00
12:46:34	11	13.775,00
12:47:17	19	13.750,00
12:47:19	41	13.775,00
12:47:47	3	13.800,00
12:47:59	2	13.750,00
12:48:38	1	13.800,00
12:49:06	22	13.775,00
12:49:06	1	13.750,00
12:49:08	8	13.800,00
12:50:53	3	13.750,00
12:51:27	25	13.800,00
12:52:27	671	13.775,00
12:53:20	113	13.750,00
12:54:48	1	13.800,00
12:55:10	26	13.750,00
12:55:49	5	13.775,00
12:55:52	6	13.750,00
12:56:16	4	13.775,00
12:56:28	36	13.750,00
13:01:17	15	13.775,00
13:01:22	55	13.750,00
13:03:16	2	13.775,00
13:05:15	207	13.750,00
13:07:51	19	13.775,00
13:10:06	20	13.750,00
13:10:23	4	13.775,00
13:10:47	3	13.750,00
13:10:49	8	13.775,00
13:11:08	31	13.750,00
13:12:26	1	13.775,00
13:12:30	2	13.750,00
13:13:27	1	13.775,00
13:13:48	1	13.750,00
13:14:09	1	13.775,00
13:14:11	13	13.750,00
13:15:15	19	13.775,00
13:15:18	2	13.750,00
13:15:18	1	13.775,00
13:15:25	44	13.750,00
13:15:28	2	13.775,00
13:15:33	3	13.750,00
13:15:57	169	13.775,00
13:17:22	2	13.750,00
13:18:03	96	13.775,00
13:18:30	5	13.750,00
13:18:30	1.668	13.775,00
13:20:35	2	13.800,00
13:20:44	7	13.775,00
13:21:01	5	13.800,00
13:21:04	16	13.775,00
13:22:06	14	13.800,00
13:22:16	151	13.775,00
13:22:16	5	13.800,00
13:23:26	6	13.775,00
13:23:54	1	13.800,00
13:23:55	42	13.775,00
13:24:31	5	13.800,00

13:25:12	229	13.775,00
13:26:30	90	13.800,00
13:27:01	1	13.775,00
13:27:53	95	13.800,00
13:28:23	303	13.775,00
13:29:37	1	13.800,00
13:29:43	2	13.775,00
13:29:45	7	13.800,00
13:30:06	1	13.775,00
13:30:43	5	13.800,00
13:31:11	28	13.775,00
13:31:55	97	13.800,00
13:32:37	5	13.775,00
13:32:41	6	13.800,00
13:32:47	36	13.775,00
13:32:59	52	13.800,00
13:33:02	2	13.775,00
13:33:43	37	13.800,00
13:33:59	16	13.775,00
13:34:19	72	13.800,00
13:34:39	129	13.775,00
13:34:41	80	13.800,00
13:35:05	6	13.775,00
13:35:28	10	13.800,00
13:36:23	14	13.775,00
13:37:14	1	13.800,00
13:37:43	1	13.775,00
13:37:58	181	13.800,00
13:38:58	131	13.775,00
13:41:59	3	13.800,00
13:43:12	22	13.775,00
13:43:14	1	13.800,00
13:43:44	3	13.750,00
13:45:17	9	13.800,00
13:45:41	2	13.775,00
13:46:03	19	13.800,00
13:46:15	1	13.775,00
13:46:17	10	13.800,00
13:46:36	2	13.775,00
13:46:47	2	13.800,00
13:47:45	726	13.775,00
13:48:33	33	13.800,00
13:49:57	32	13.750,00
13:50:19	3	13.800,00
13:50:23	91	13.775,00
13:51:57	2	13.800,00
13:52:06	7	13.775,00
13:52:21	2	13.800,00
13:52:27	1	13.775,00
13:52:44	2	13.800,00
13:53:18	12	13.775,00
13:53:29	1.112	13.800,00
13:54:18	1	13.775,00
13:54:30	3	13.800,00
13:54:42	7	13.775,00
13:54:44	353	13.800,00
13:56:03	2	13.775,00
13:56:10	3	13.825,00
13:56:39	99	13.775,00
13:57:42	3	13.825,00
13:57:46	53	13.775,00
13:58:28	1	13.825,00
13:59:01	4	13.775,00
13:59:48	2	13.825,00
14:00:04	322	13.800,00
14:00:31	22	13.775,00
14:00:39	15	13.750,00
14:00:40	257	13.775,00
14:01:04	1	13.800,00
14:01:05	2	13.750,00
14:01:59	167	13.800,00
14:02:10	30	13.775,00
14:02:48	2	13.800,00
14:03:03	1	13.775,00
14:03:07	12	13.800,00
14:03:09	11	13.775,00
14:03:39	16	13.800,00
14:04:07	13	13.775,00
14:04:25	1	13.800,00
14:04:37	1	13.750,00
14:05:09	6	13.800,00
14:05:11	23	13.750,00
14:05:34	1.852	13.775,00
14:06:22	7	13.750,00
14:07:16	7	13.800,00
14:07:30	220	13.750,00
14:08:02	43	13.800,00
14:11:33	857	13.775,00
14:11:56	4	13.800,00
14:12:40	11	13.775,00
14:12:55	3	13.800,00
14:13:20	487	13.775,00
14:14:06	2	13.800,00
14:14:10	6	13.775,00
14:14:15	2	13.800,00
14:14:32	135	13.750,00
14:14:38	4	13.800,00
14:14:59	440	13.750,00
14:15:18	1	13.800,00
14:16:30	1.751	13.775,00
14:16:59	19	13.800,00
14:17:47	49	13.750,00
14:18:08	1	13.800,00
14:18:59	55	13.750,00
14:19:02	1	13.800,00
14:20:45	7	13.750,00
14:21:36	13	13.800,00
14:21:41	10	13.750,00
14:22:10	21	13.800,00
14:25:19	2	13.775,00
14:25:54	4	13.800,00
14:25:58	2	13.775,00
14:26:14	10	13.800,00
14:26:42	17	13.775,00
14:26:48	3	13.800,00
14:27:40	1.853	13.775,00
14:28:29	22	13.800,00
14:28:52	168	13.750,00
14:29:50	24	13.775,00
14:30:04	10	13.750,00
14:30:25	2.000	13.775,00
14:30:44	1	13.800,00
14:31:05	20	13.750,00
14:31:45	17	13.775,00
14:32:50	6	13.750,00
14:33:02	2	13.800,00
14:33:07	2.000	13.775,00
14:34:45	7	13.800,00
14:35:07	20	13.775,00
14:35:19	123	13.750,00
14:36:13	3	13.800,00
14:36:16	38	13.750,00
14:37:06	2.157	13.800,00
14:39:20	3	13.750,00
14:39:32	142	13.775,00
14:40:10	2	13.750,00
14:41:09	40	13.775,00
14:41:17	1	13.750,00
14:41:32	140	13.775,00
14:41:36	2	13.750,00
14:41:37	180	13.775,00
14:42:19	28	13.750,00
14:43:20	4	13.775,00
14:43:30	1	13.750,00
14:45:37	5	13.775,00
14:47:30	47	13.750,00
14:48:15	23	13.725,00
14:48:51	18	13.750,00
14:49:03	3	13.725,00
14:49:18	15	13.750,00
14:50:33	130	13.725,00
14:53:27	15	13.775,00
14:55:27	9	13.750,00
14:57:32	1	13.775,00
14:57:43	2	13.750,00
14:58:28	1	13.775,00
14:58:52	168	13.750,00
15:01:49	3	13.775,00
15:02:14	6	13.725,00
15:02:22	16	13.775,00
15:02:28	40	13.725,00
15:03:12	3	13.775,00
15:03:22	44	13.725,00
15:05:24	1	13.750,00
15:05:43	66	13.725,00
15:08:13	11	13.750,00
15:08:34	1	13.725,00
15:08:56	19	13.750,00
15:09:35	2	13.725,00
15:10:29	3	13.750,00
15:11:00	1.760	13.700,00
15:11:04	22	13.750,00
15:11:26	4	13.700,00
15:11:29	5	13.750,00
15:11:34	3.390	13.700,00
15:13:30	10	13.675,00
15:13:36	8	13.725,00
15:16:14	10	13.700,00
15:16:47	2	13.725,00
15:16:54	50	13.700,00
15:17:20	374	13.725,00
15:20:19	1	13.700,00
15:20:30	26	13.725,00
15:22:47	54.772	13.700,00
15:24:06	69	13.725,00
15:25:02	51	13.700,00
15:25:14	2	13.725,00
15:25:27	3	13.700,00
15:26:01	1.603	13.725,00
15:26:54	6	13.750,00
15:27:44	93	13.725,00
15:27:57	19	13.750,00
15:29:37	11	13.725,00
15:29:39	3.675	13.750,00
15:30:08	2	13.775,00
15:30:25	22	13.750,00
15:30:33	3	13.725,00
15:31:00	1	13.775,00
15:31:08	7	13.750,00
15:31:43	2	13.725,00
15:32:37	2	13.775,00
15:32:55	30	13.725,00
15:33:13	5	13.775,00
15:33:17	420	13.750,00
15:33:48	1	13.775,00
15:34:04	12	13.750,00
15:35:02	2	13.775,00
15:36:00	12	13.750,00
15:36:11	6	13.775,00
15:36:21	116	13.750,00
15:37:42	1	13.775,00
15:37:47	25	13.750,00
15:38:07	1	13.775,00
15:38:20	10	13.750,00
15:39:59	75	13.775,00
15:40:09	13	13.750,00
15:40:13	1	13.775,00
15:40:28	41	13.750,00
15:41:18	14	13.775,00
15:41:46	4	13.750,00
15:43:17	1	13.775,00
15:43:54	10	13.750,00
15:44:37	6	13.775,00
15:45:10	214	13.750,00
15:47:02	2.139	13.775,00
15:47:10	8	13.750,00
15:47:11	1	13.775,00
15:47:32	21	13.750,00
15:48:53	1	13.800,00
15:49:10	5	13.775,00
15:49:11	9	13.750,00
15:49:42	14	13.800,00
15:49:59	57	13.750,00
15:51:18	1	13.800,00
15:52:41	134	13.750,00
15:52:51	25	13.800,00
15:53:03	5	13.750,00
15:53:39	40	13.800,00
15:54:40	24	13.750,00
15:56:36	1	13.800,00
15:57:22	7	13.750,00
15:57:30	7	13.775,00
15:57:51	2	13.750,00
15:57:54	20	13.775,00
15:58:00	6	13.750,00
16:00:11	12	13.775,00
16:01:02	17	13.750,00
16:03:21	1	13.775,00
16:03:43	31	13.750,00
16:04:28	1	13.775,00
16:04:31	6	13.750,00
16:04:57	35	13.775,00
16:05:27	13	13.750,00
16:06:58	1	13.800,00
16:07:20	20	13.750,00
16:08:32	11	13.800,00
16:09:39	50	13.750,00
16:10:05	3	13.800,00
16:10:12	24	13.750,00
16:11:05	8	13.775,00
16:11:06	22	13.750,00
16:11:16	2	13.775,00
16:11:19	788	13.750,00
16:11:20	272	13.800,00
16:12:32	8	13.750,00
16:13:02	4	13.775,00
16:13:17	5	13.800,00
16:13:43	129	13.775,00
16:15:54	3	13.800,00
16:16:13	3	13.750,00
16:16:15	6	13.800,00
16:16:22	21	13.750,00
16:17:51	35	13.800,00
16:18:09	3	13.750,00
16:18:29	5	13.800,00
16:18:31	42	13.750,00
16:19:32	73	13.775,00
16:21:04	3	13.800,00
16:21:31	10	13.775,00
16:22:35	1	13.800,00
16:22:48	1	13.775,00
16:22:52	1	13.800,00
16:23:20	28	13.775,00
16:23:59	38	13.800,00
16:24:15	1	13.825,00
16:24:17	1	13.800,00
16:24:21	1	13.775,00
16:24:56	7	13.825,00
16:25:02	189	13.800,00
16:25:11	107	13.775,00
16:25:28	2	13.800,00
16:26:05	15	13.775,00
16:26:42	198	13.800,00
16:27:10	2	13.825,00
16:27:18	2	13.800,00
16:28:48	36	13.775,00
16:28:48	16	13.825,00
16:29:45	20	13.775,00
16:30:51	4	13.825,00
16:31:04	9	13.775,00
16:31:10	4	13.825,00
16:32:03	2	13.775,00
16:32:15	73	13.825,00
16:33:23	188	13.775,00
16:33:30	712	13.825,00
16:34:06	1	13.775,00
16:34:42	80	13.800,00
16:35:21	1	13.850,00
16:35:31	62	13.800,00
16:35:45	9	13.850,00
16:36:10	697	13.800,00
16:36:27	20	13.825,00
16:37:03	47	13.800,00
16:38:12	20	13.850,00
16:39:09	13	13.800,00
16:40:03	3	13.850,00
16:40:35	1	13.800,00
16:41:15	1	13.850,00
16:41:37	4	13.800,00
16:43:28	400	13.825,00
16:43:55	5	13.800,00
16:44:31	3	13.850,00
16:45:01	4	13.800,00
16:45:03	91	13.850,00
16:45:51	5	13.800,00
16:46:04	4	13.850,00
16:46:26	16	13.800,00
16:47:21	5	13.850,00
16:48:32	12	13.800,00
16:51:29	322	13.850,00
16:53:30	29	13.875,00
16:53:40	49	13.850,00
16:54:17	48	13.875,00
16:54:47	3	13.900,00
16:56:42	1	13.825,00
16:57:12	28	13.900,00
16:57:27	28	13.850,00
16:58:12	10	13.900,00
	P. Cierre	13.850,00
	113.560	13.735,925
	Inm.	c/a: 13.850,00
11:00:20	18	13.800,00
11:01:43	2	13.825,00
11:02:02	6	13.875,00
11:03:00	49	13.800,00
11:10:22	25	13.850,00
11:13:32	21	13.800,00
11:15:39	2	13.850,00
11:15:47	5	13.800,00
11:16:44	4	13.850,00
11:17:33	7	13.875,00
11:19:04	49	13.800,00
11:22:21	13	13.875,00
11:22:23	61	13.800,00
11:36:43	13	13.750,00
11:37:19	21	13.800,00
11:37:31	204	13.750,00
11:55:23	3	13.800,00
11:57:49	4	13.750,00
11:59:34	6	13.800,00
11:59:58	1	13.750,00
11:59:58	18	13.725,00
12:00:56	6	13.750,00
12:02:09	4	13.800,00
12:03:11	2	13.750,00
12:07:36	22	13.800,00
12:07:36	3	13.825,00
12:08:19	1	13.725,00
12:10:12	9	13.750,00
12:10:24	1	13.800,00
12:12:43	11	13.750,00
12:14:58	5	13.700,00
12:20:07	1	13.775,00
12:20:16	2	13.700,00
12:25:23	9	13.750,00
12:29:47	12	13.700,00
12:31:11	10	13.750,00
12:38:17	27	13.700,00
12:43:06	1	13.750,00
12:44:47	1	13.700,00
12:50:27	10	13.750,00
12:52:50	4	13.800,00
12:59:37	42	13.725,00
13:00:31	1	13.750,00
13:00:39	24	13.700,00
13:04:03	8	13.750,00
13:09:33	72	13.800,00
13:14:23	123	13.750,00
13:55:13	2	13.800,00
14:01:48	7	13.750,00
14:05:45	1	13.775,00
14:06:47	66	13.750,00
14:13:38	3	13.775,00
14:14:51	26	13.800,00
14:15:43	20	13.775,00
14:16:30	1.751	13.800,00
14:17:26	48	13.750,00
14:21:18	23	13.725,00
14:25:22	2	13.800,00
14:26:20	2	13.750,00
14:27:07	44	13.725,00
14:34:50	1	13.700,00
14:37:44	5	13.750,00
14:43:42	8	13.700,00
14:53:16	4	13.750,00
14:54:11	18	13.800,00
14:59:26	7	13.700,00
15:14:46	7	13.675,00
15:16:29	2	13.750,00
15:20:52	2	13.700,00
15:23:42	9	13.675,00
15:26:01	50	13.700,00
15:27:44	93	13.675,00
15:37:47	13	13.725,00
15:39:42	10	13.750,00
15:49:48	1	13.775,00
15:49:48	1	13.800,00
15:50:49	220	13.700,00
15:59:17	12	13.800,00
16:11:05	30	13.725,00
16:16:22	14	13.700,00
16:19:53	24	13.725,00
16:22:04	7	13.800,00
16:23:20	28	13.725,00
16:26:42	3	13.750,00
	P. Cierre	13.725,00
	3.507	13.773,589

	AAPLB	
	24hs.	c/a: 13.875,00
15:39:03	14.400	13.700,00
	P. Cierre	13.700,00
	14.400	13.700,00

	AAPLD	
	24hs.	c/a: 11,55
11:00:05	2	11,65
11:03:05	10	11,60
11:03:18	41	11,55
11:03:18	118	11,45
11:03:22	7	11,65
11:03:55	209	11,60
11:04:11	25	11,65
11:04:11	13	11,70
11:04:46	151	11,45
11:06:08	1	11,60
11:06:26	33	11,45
11:11:04	15	11,60
11:12:07	83	11,55
11:12:44	2	11,60
11:15:13	43	11,50
11:18:12	1	11,55
11:22:20	9	11,50
11:23:14	10	11,55
11:25:56	23	11,50
11:27:24	1	11,45
11:31:35	4	11,50
11:36:51	13	11,45
11:42:37	8	11,40
11:43:31	19	11,50
11:48:36	102	11,45
11:57:43	17	11,50
11:57:52	10	11,45
11:58:17	1	11,50
11:58:38	74	11,45
12:05:17	22	11,50
12:17:07	17	11,45
12:18:52	10	11,40
12:19:11	19	11,50
12:20:20	4	11,40
12:22:57	1.088	11,45
12:29:21	1	11,40
12:34:38	328	11,45
13:17:09	18	11,40
13:19:40	46	11,45
13:19:40	39	11,50
13:22:07	20	11,45
13:28:25	28	11,50
13:32:04	131	11,40
13:33:31	26	11,45
13:36:17	6	11,40
13:38:17	87	11,45
13:40:25	4	11,40
13:47:10	1	11,45
13:47:10	19	11,50
13:47:18	18	11,45
13:52:25	1	11,50
13:55:42	178	11,40
14:01:10	20	11,45
14:07:19	70	11,40
14:12:39	33	11,45
14:15:16	2	11,40
14:17:12	1	11,45
14:17:15	5	11,40
14:20:50	43	11,45
14:27:29	18	11,40
14:35:41	2	11,45
14:36:17	536	11,40
14:42:17	5	11,45
14:42:21	780	11,40
14:45:50	9	11,45
14:52:07	60	11,40
15:20:18	7	11,35
15:25:09	1	11,40
15:28:33	7	11,35
15:28:44	9	11,30
15:29:54	1	11,35
15:33:53	44	11,40
15:45:10	176	11,35
15:57:33	22	11,40
15:58:11	1	11,35
16:01:17	10	11,40
16:07:20	10	11,35
16:07:52	146	11,40
16:18:31	42	11,35
16:24:35	199	11,40
16:29:30	16	11,45
16:50:45	4	11,35
16:53:12	342	11,45
16:56:29	23	11,50
16:57:27	27	11,40
	P. Cierre	11,45
	5.826	11,438
	Inm.	c/a: 11,50
11:21:20	91	11,45
11:40:12	206	11,40
12:07:47	25	11,45
12:38:22	32	11,40
12:57:02	5	11,45
13:38:14	16	11,35
14:08:47	4	11,40
14:14:55	29	11,45
15:03:11	262	11,35
15:56:14	69	11,40
16:07:02	51	11,35
16:09:46	7	11,40
	P. Cierre	11,35
	797	11,389

	ABBV	
	24hs.	c/a: 23.675,00
11:04:24	74	23.525,00
11:26:06	20	23.425,00
11:40:12	3	23.400,00
11:53:59	5	23.300,00
11:58:14	5	23.400,00
12:02:18	1	23.350,00
12:14:21	21	23.250,00
12:23:34	3	23.350,00
12:29:53	6	23.400,00
12:55:19	1	23.475,00
13:08:28	21	23.425,00
13:21:20	6	23.475,00
13:32:50	156	23.450,00
13:35:30	5	23.425,00
14:27:34	8	23.375,00
14:30:20	28	23.350,00
15:04:27	2	23.375,00
15:14:56	7	23.350,00
15:31:18	1	23.375,00
16:11:43	64	23.400,00
16:17:19	5	23.450,00
16:32:27	1	23.400,00
16:41:24	41	23.475,00
16:56:23	259	23.450,00
16:58:12	52	23.425,00
16:59:30	1	23.400,00
	P. Cierre	23.450,00
	796	23.438,222
	Inm.	c/a: 23.800,00
12:55:19	1	23.400,00
	P. Cierre	23.400,00
	1	23.400,00

	ABBVD	
	24hs.	c/a: 19,30
11:41:52	7	19,35
	P. Cierre	19,35
	7	19,35

	ABEV	
	24hs.	c/a: 8.630,00
11:03:11	1	8.580,00
11:16:57	3	8.570,00
11:18:59	23	8.680,00
11:32:07	2	8.660,00
11:37:17	201	8.630,00
11:41:30	5	8.610,00
11:49:37	36	8.580,00
12:24:03	7	8.570,00
12:25:31	29	8.510,00
12:28:12	1	8.520,00
12:47:56	1	8.540,00
12:52:24	97	8.550,00
12:55:19	10	8.540,00
12:59:50	24	8.620,00
13:10:47	2	8.550,00
13:10:50	2	8.620,00
13:26:39	107	8.550,00
13:48:00	2	8.590,00
13:56:12	1	8.510,00
14:19:01	16	8.520,00
14:19:01	4	8.510,00
14:32:35	3	8.470,00
14:50:46	28	8.530,00
14:57:36	1	8.610,00
15:14:19	260	8.570,00
16:08:24	25	8.550,00
16:56:01	2	8.600,00
16:57:31	3	8.530,00
16:58:12	2	8.500,00
	P. Cierre	8.540,00
	898	8.578,085
	Inm.	c/a: 8.670,00
11:18:59	11	8.690,00
11:32:07	2	8.670,00

VOLVER AL INICIO

12:24:03	1	8.540,00
12:59:50	30	8.630,00
14:05:55	1	8.500,00
	P. Cierre	8.500,00
	45	8.641,556

ABNB

	24hs.	c/a: 10.725,00
11:00:11	8	10.825,00
11:04:53	4	10.650,00
11:04:53	2	10.625,00
11:04:53	4	10.650,00
11:05:28	14	10.625,00
11:07:40	5	10.650,00
11:11:44	5	10.625,00
11:16:36	221	10.600,00
11:20:30	3	10.700,00
11:20:53	20	10.625,00
11:24:25	2	10.700,00
11:26:21	1	10.625,00
11:27:40	4	10.600,00
11:29:19	46	10.700,00
11:31:06	1	10.675,00
11:32:38	48	10.600,00
11:39:23	2	10.650,00
11:39:47	134	10.600,00
11:50:04	10	10.575,00
11:52:09	1	10.650,00
11:55:25	4	10.600,00
12:04:28	3	10.625,00
12:10:21	42	10.650,00
12:10:21	128	10.675,00
12:11:48	6	10.600,00
12:12:28	900	10.675,00
12:12:57	7	10.600,00
12:18:40	11	10.575,00
12:41:39	114	10.650,00
12:42:56	1	10.600,00
12:47:02	1	10.625,00
12:48:23	1	10.675,00
12:48:54	3	10.625,00
12:49:19	48	10.675,00
12:54:10	4	10.625,00
13:07:29	6	10.650,00
13:10:02	3	10.625,00
13:11:09	20	10.650,00
13:12:04	6	10.625,00
13:14:53	1	10.650,00
13:16:37	2	10.625,00
13:32:22	9	10.650,00
13:32:22	39	10.625,00
13:39:24	23	10.700,00
13:43:20	4	10.625,00
13:52:57	28	10.650,00
13:57:16	4	10.625,00
14:01:42	2	10.700,00
14:04:15	3	10.625,00
14:09:58	1	10.700,00
14:19:51	7	10.625,00
14:30:18	200	10.650,00
14:38:45	7	10.700,00
14:47:55	49	10.625,00
14:50:30	3	10.700,00
14:57:47	23	10.625,00
15:03:28	5	10.675,00
15:14:10	2	10.650,00
15:14:23	1	10.700,00
15:22:41	7	10.650,00
15:38:30	22	10.700,00
15:49:38	13	10.650,00
15:58:07	7	10.725,00
15:58:56	2	10.650,00
16:02:15	6	10.725,00
16:05:26	31	10.650,00
16:11:03	1	10.725,00
16:14:33	24	10.650,00
16:27:40	2	10.700,00
16:28:40	2	10.725,00
16:33:23	4	10.650,00
16:41:00	15	10.675,00
16:43:34	279	10.725,00
16:52:29	61	10.675,00
16:58:31	3	10.650,00
	P. Cierre	10.700,00
	2.731	10.660,893

	Inm.	c/a: 10.725,00
11:04:53	10	10.600,00
11:42:51	1	10.575,00
13:12:04	4	10.600,00
	P. Cierre	10.600,00
	15	10.598,333

ABNBD

	24hs.	c/a: 8,77
11:02:49	56	8,77
12:14:27	1	8,78
12:48:23	1	8,99
	P. Cierre	8,99
	58	8,774

ABT

	24hs.	c/a: 34.600,00
11:19:15	5	34.200,00
11:34:33	5	34.350,00
11:54:23	29	34.300,00
13:05:10	8	34.375,00
13:26:19	10	34.350,00
14:10:18	10	34.300,00
14:54:37	2	34.450,00
14:55:15	1	34.350,00
15:11:02	6	34.475,00
15:19:09	6	34.350,00
16:15:44	4	34.375,00
16:50:35	2	34.450,00
	P. Cierre	34.450,00
	88	34.335,795

	Inm.	c/a: 34.525,00
11:19:15	4	34.100,00
	P. Cierre	34.100,00
	4	34.100,00

ABTD

	24hs.	c/a: 29,60
11:34:07	5	29,30
	P. Cierre	29,30
	5	29,30

ACN

	24hs.	c/a: 5.550,00
11:03:53	2	5.550,00
11:37:22	12	5.590,00
11:41:52	1	5.600,00
11:47:50	23	5.590,00
11:50:53	2	5.400,00
11:54:21	8	5.410,00
11:59:41	17	5.420,00
12:06:16	1	5.450,00
12:09:26	3	5.500,00
12:26:01	2	5.450,00
12:54:03	4	5.590,00
13:01:06	39	5.500,00
15:00:10	23	5.600,00
15:13:04	1	5.590,00
15:17:03	22	5.510,00
15:36:21	5	5.590,00
15:50:44	20	5.580,00
16:33:13	9	5.540,00
16:33:32	101	5.580,00
	P. Cierre	5.580,00
	291	5.550,653

	Inm.	c/a: 5.420,00
14:45:15	10	5.550,00
	P. Cierre	5.550,00
	10	5.550,00

ACND

	24hs.	c/a: 4,67
11:26:30	2	4,70
	P. Cierre	4,70
	2	4,70

ADBE

	24hs.	c/a: 14.550,00
11:00:08	69	14.500,00
11:01:09	1	14.600,00
11:03:18	2	14.500,00
11:04:42	1	14.475,00
11:04:47	10	14.400,00
11:12:01	2	14.475,00
11:17:52	29	14.425,00
11:22:37	1.442	14.450,00
11:24:05	10	14.425,00
11:29:11	1	14.500,00
11:29:29	672	14.425,00
11:48:39	1	14.400,00
11:50:33	3	14.475,00
11:54:18	72	14.425,00
11:55:55	128	14.475,00
11:58:55	1	14.425,00
12:00:45	40	14.400,00
12:05:04	1	14.375,00
12:07:11	100	14.400,00
12:10:40	1	14.425,00
12:12:21	43	14.375,00
12:12:21	17	14.350,00
12:13:51	1	14.425,00
12:21:08	18	14.325,00
12:25:43	2	14.400,00
12:26:58	17	14.425,00
12:46:37	69	14.475,00
12:47:32	78	14.450,00
13:02:51	746	14.400,00
13:05:06	10	14.450,00
13:16:43	41	14.400,00
13:21:20	2	14.475,00
13:24:08	5	14.450,00
13:24:53	23	14.475,00
13:29:59	25	14.450,00
13:35:44	1	14.425,00
13:36:59	1	14.450,00
13:37:35	1	14.400,00
13:40:07	2	14.450,00
13:41:02	6	14.400,00
13:44:53	136	14.375,00
13:48:37	2	14.450,00
13:49:28	6	14.400,00
13:50:17	100	14.450,00
13:53:22	8	14.425,00
13:55:53	19	14.400,00
14:25:07	8	14.375,00
14:27:59	3	14.400,00
14:32:35	5	14.450,00
14:39:02	4	14.350,00
14:43:17	62	14.400,00
15:02:04	1.434	14.350,00
15:06:19	1	14.400,00
15:07:50	80	14.350,00
15:18:41	5	14.325,00
15:19:50	487	14.400,00
15:39:11	14	14.350,00
15:51:39	1	14.425,00
15:52:39	18	14.350,00
15:53:00	70	14.425,00
15:56:03	3	14.350,00
15:57:29	28	14.425,00
15:57:30	5	14.400,00
15:57:30	15	14.375,00
16:01:24	20	14.350,00
16:04:54	8	14.425,00
16:09:06	5	14.350,00
16:15:45	6	14.375,00
16:16:58	10	14.425,00
16:19:23	21	14.375,00
16:19:23	41	14.350,00
16:21:53	24	14.425,00
16:35:14	29	14.450,00
16:37:41	100	14.375,00
16:39:12	10	14.450,00
16:42:00	244	14.375,00
16:45:57	5	14.450,00
16:47:03	9	14.400,00
16:48:13	5	14.450,00
16:48:46	6	14.400,00
16:50:02	283	14.450,00
16:58:32	1	14.500,00

	P. Cierre	14.450,00
	7.030	14.407,134

	Inm.	c/a: 14.475,00
11:17:52	120	14.375,00
11:36:13	125	14.500,00
12:25:43	2	14.425,00
12:56:00	69	14.475,00
13:12:53	16	14.400,00
15:19:55	398	14.425,00
16:09:06	2	14.300,00
	P. Cierre	14.300,00
	732	14.433,436

ADBED

	24hs.	c/a: 12,10
12:10:40	1	12,00
12:19:45	2	11,90
13:29:59	32	12,00
	P. Cierre	12,00
	35	11,994

	Inm.	c/a: 12,05
11:54:18	72	11,90
	P. Cierre	11,90
	72	11,90

ADGO

	24hs.	c/a: 14.175,00
11:04:11	2	14.000,00
11:04:11	8	14.025,00
11:05:52	14	13.900,00
11:06:52	14	13.975,00
11:12:24	2	13.925,00
11:15:50	1	13.950,00
11:19:09	30	13.975,00
11:22:00	3	13.875,00
11:28:18	14	13.925,00
11:28:30	3	13.900,00
11:29:04	2	13.875,00
11:29:04	2	13.850,00
11:33:48	1	13.825,00
11:39:42	1	13.850,00
11:49:20	4	13.875,00
11:49:37	2	13.850,00
11:50:38	10	13.825,00
11:50:59	7	13.875,00
11:52:07	10	13.825,00
12:01:50	2	13.800,00
12:17:23	3	13.825,00
12:18:27	1	13.800,00
12:18:43	2	13.850,00
12:19:05	6	13.800,00
12:24:25	13	13.725,00
12:41:04	8	13.825,00
12:54:07	7	13.750,00
13:04:24	4	13.850,00
13:18:59	6	13.800,00
13:20:21	1	13.725,00
13:23:13	1	13.750,00
13:23:39	1	13.725,00
13:28:07	2	13.750,00
13:29:43	17	13.725,00
13:32:51	6	13.750,00
13:35:58	3	13.775,00
13:42:12	1	13.800,00
13:43:56	4	13.725,00
13:50:36	13	13.800,00
13:51:03	24	13.750,00
14:14:50	14	13.800,00
14:14:50	36	13.825,00
14:21:42	3	13.750,00
14:22:40	25	13.850,00
14:37:31	4	13.775,00
14:46:54	30	13.850,00
15:02:56	13	13.800,00
15:05:26	4	13.875,00
15:07:04	2	13.825,00
15:18:21	2	13.925,00
15:51:38	31	13.850,00
16:01:19	5	13.925,00
16:11:16	3	13.950,00
16:11:16	12	13.975,00
16:41:55	27	14.000,00
16:49:33	4	13.925,00
16:50:21	19	14.000,00
16:58:19	8	14.050,00
	P. Cierre	14.000,00
	497	13.864,286

	Inm.	c/a: 14.075,00
11:33:48	2	13.775,00
14:05:39	2	13.700,00
	P. Cierre	13.700,00
	4	13.737,50

ADGOD

	24hs.	c/a: 11,95
11:38:19	2	12,10
16:09:05	15	11,80
	P. Cierre	11,80
	17	11,835

ADI

	24hs.	c/a: 18.475,00
11:47:40	2	18.350,00
12:54:33	1	18.375,00
14:00:48	1	18.400,00
14:36:45	11	18.325,00
14:38:08	9	18.425,00
14:38:23	9	18.325,00
14:39:41	9	18.425,00
14:39:59	9	18.325,00
14:41:17	9	18.400,00
14:58:57	10	18.375,00
16:41:27	1	18.425,00
16:58:12	28	18.500,00
16:58:31	8	18.600,00
	P. Cierre	18.525,00
	107	18.421,729

	Inm.	c/a: 17.900,00
14:36:44	2	17.725,00
14:40:09	18	17.875,00

	P. Cierre	17.850,00
	11	17.847,727

ADP

	24hs.	c/a: 56.200,00
16:15:53	1	56.200,00
	P. Cierre	56.200,00
	1	56.200,00

AEG

	24hs.	c/a: 7.780,00
11:27:59	2	7.670,00
11:33:23	1	7.680,00
11:44:10	10	7.740,00
11:55:46	2	7.700,00
12:10:43	19	7.690,00
12:15:43	2	7.700,00
12:19:56	1	7.690,00
13:29:45	26	7.760,00
13:42:41	1	7.710,00
16:34:08	12	7.760,00
	P. Cierre	7.760,00
	76	7.731,711

AEM

	24hs.	c/a: 17.175,00
11:11:39	3	17.225,00
11:22:53	1	17.325,00
11:26:12	9	17.225,00
11:47:33	6	17.200,00
12:00:18	7	17.075,00
12:19:05	10	17.050,00
12:21:05	1	17.075,00
13:10:47	21	17.125,00
13:45:20	17	17.200,00
13:58:20	1	17.250,00
13:58:38	4	17.150,00
14:03:36	2	17.125,00
14:08:38	2	17.150,00
14:56:08	11	17.175,00
15:22:42	2	17.225,00
15:28:37	92	17.175,00
16:07:06	62	17.225,00
16:24:03	48	17.200,00
	P. Cierre	17.200,00
	299	17.183,194

	Inm.	c/a: 16.625,00
12:00:18	6	17.000,00
14:08:38	2	16.625,00
	P. Cierre	16.625,00
	8	16.906,25

AIG

	24hs.	c/a: 17.975,00
11:04:25	54	17.925,00
11:58:52	3	17.850,00
13:30:19	10	17.925,00
14:55:03	91	17.875,00
	P. Cierre	17.875,00
	158	17.894,778

AKO.B

	24hs.	c/a: 22.500,00
15:52:02	1	22.500,00
	P. Cierre	22.500,00
	1	22.500,00

AMAT

	24hs.	c/a: 48.175,00
11:04:59	263	48.650,00
11:08:46	275	48.900,00
11:14:03	10	48.775,00
11:19:58	7	48.800,00
11:20:25	12	48.900,00
11:26:39	6	48.700,00
11:30:38	9	48.400,00
11:31:19	20	48.650,00
11:32:35	10	48.625,00
11:44:31	25	48.500,00
11:45:45	4	48.450,00
11:49:15	1	48.475,00
11:49:56	2	48.425,00
11:50:08	8	48.350,00
11:50:36	10	48.450,00
11:52:12	6	48.425,00
11:52:14	28	48.350,00
11:54:28	3	48.450,00
11:56:03	6	48.275,00
11:56:07	1	48.425,00
11:56:21	20	48.275,00
11:56:35	4	48.425,00
11:57:23	1	48.500,00
11:57:59	52	48.400,00
11:59:39	1	48.425,00
11:59:42	3	48.475,00
12:01:19	52	48.425,00
12:02:15	10	48.475,00
12:04:04	8	48.400,00
12:04:24	1	48.425,00
12:05:04	5	48.475,00
12:10:28	20	48.500,00
12:11:15	4	48.525,00
12:11:24	1	48.500,00
12:13:44	14	48.550,00
12:13:51	4	48.500,00
12:14:02	1	48.525,00
12:14:19	7	48.450,00
12:14:32	1	48.400,00
12:14:48	7	48.475,00
12:15:22	3	48.500,00
12:15:59	3	48.400,00
12:16:28	16	48.450,00
12:16:59	51	48.400,00
12:25:14	15	48.350,00
12:25:19	20	48.400,00
12:26:54	1	48.375,00
12:28:13	6	48.475,00
12:28:53	6	48.350,00
12:29:52	47	48.300,00
12:34:40	1	48.375,00
12:35:21	2	48.400,00
12:35:25	20	48.375,00
12:35:41	1	48.400,00

12:41:21	2	48.575,00
12:47:06	2	48.525,00
12:48:19	5	48.350,00
12:50:23	1	48.400,00
12:51:42	28	48.350,00
12:54:35	8	48.300,00
12:54:51	10	48.375,00
12:58:34	3	48.425,00
13:06:08	43	48.250,00
13:10:49	20	48.350,00
13:19:00	1	48.450,00
13:32:03	1	48.425,00
13:32:47	10	48.450,00
13:33:08	2	48.375,00
13:33:54	1	48.425,00
13:43:17	1	48.500,00
13:45:06	1	48.425,00
13:47:06	2	48.475,00
13:49:21	2	48.375,00
13:50:41	16	48.425,00
13:50:53	6	48.300,00
13:54:51	4	48.500,00
13:58:54	1	48.475,00
13:59:58	3	48.400,00
14:00:39	4	48.300,00
14:00:41	1	48.275,00
14:14:49	1	48.400,00
14:16:56	50	48.375,00
14:20:35	11	48.400,00
14:25:28	4	48.425,00
14:30:38	92	48.500,00
14:32:18	2	48.475,00
14:33:10	10	48.350,00
14:36:02	18	48.375,00
14:42:49	25	48.325,00
14:45:49	13	48.300,00
14:47:00	2	48.275,00
14:47:00	12	48.250,00
14:49:43	1	48.300,00
14:55:29	1	48.425,00
15:08:30	1	48.325,00
15:23:06	6	48.350,00
15:25:28	1	48.400,00
15:37:43	3	48.500,00
15:38:12	4	48.475,00
15:39:25	11	48.350,00
15:42:37	55	48.275,00
15:50:19	10	48.400,00
15:54:20	7	48.375,00
15:56:31	2	48.425,00
15:56:53	29	48.400,00
15:58:08	3	48.375,00
15:58:32	3	48.325,00
15:58:47	1	48.375,00
15:59:58	2	48.325,00
16:06:49	1	48.425,00
16:07:00	1	48.400,00
16:07:40	4	48.350,00
16:10:51	6	48.375,00
16:12:42	1	48.350,00
16:12:59	3	48.325,00
16:13:04	31	48.300,00
16:15:40	1	48.325,00
16:15:48	15	48.300,00
16:17:20	55	48.250,00
16:17:57	2.285	48.300,00
16:29:15	5	48.400,00
16:30:05	1	48.275,00
16:30:33	1	48.375,00
16:34:10	5	48.300,00
16:35:14	10	48.275,00
16:35:23	4	48.400,00
16:36:50	1	48.450,00
16:38:02	1	48.300,00
16:40:24	60	48.400,00
16:43:12	2	48.500,00
16:44:00	6	48.475,00
16:45:47	1	48.325,00
16:45:49	3	48.475,00
16:45:58	1	48.400,00
16:46:56	51	48.475,00
16:52:55	1	48.400,00
16:53:01	3	48.450,00
16:53:18	1	48.400,00
16:57:29	6	48.475,00
16:58:20	1	48.500,00
16:58:31	6	48.525,00
	P. Cierre	48.475,00
	4.245	48.394,111

	Inm.	c/a: 48.200,00
15:51:21	4	49.400,00
15:55:03	2	49.300,00
15:55:03	2	49.400,00
15:55:03	1	49.500,00
	P. Cierre	49.400,00
	9	49.388,889

AMATD

	24hs.	c/a: 37,50
11:30:38	9	39,50
14:11:10	3	39,40
	P. Cierre	39,40
	12	39,475

AMD

	24hs.	c/a: 19.325,00
11:00:29	67	19.550,00
11:02:46	7	19.600,00
11:03:07	1	19.525,00
11:03:07	1	19.625,00
11:03:07	5	19.525,00
11:04:10	3	19.550,00
11:04:15	5	19.600,00
11:04:20	4	19.625,00
11:04:29	7	19.600,00
11:04:32	50	19.625,00
11:04:41	5	19.550,00
11:04:41	41	19.525,00
11:04:53	5	19.600,00
11:04:58	121	19.525,00
11:05:28	1	19.575,00
11:05:45	38	19.525,00
11:06:12	5	19.575,00

VOLVER AL INICIO

11:06:12	13	19.600,00
11:06:20	53	19.525,00
11:07:43	423	19.600,00
11:08:17	5	19.575,00
11:08:29	24	19.550,00
11:08:36	38	19.625,00
11:09:49	3	19.550,00
11:10:21	34	19.625,00
11:10:29	12	19.550,00
11:11:24	4	19.625,00
11:11:59	2	19.550,00
11:12:33	14	19.650,00
11:13:45	3	19.575,00
11:15:03	34	19.650,00
11:16:30	28	19.575,00
11:17:29	1	19.675,00
11:17:49	12	19.650,00
11:17:59	1	19.625,00
11:17:59	2	19.650,00
11:18:21	21	19.675,00
11:19:06	2	19.600,00
11:19:26	8	19.675,00
11:20:31	22	19.625,00
11:20:51	1	19.675,00
11:21:08	1	19.700,00
11:21:25	121	19.625,00
11:21:31	2	19.700,00
11:21:59	10	19.625,00
11:22:00	5	19.700,00
11:22:23	5	19.625,00
11:23:08	27	19.650,00
11:23:46	7	19.625,00
11:24:22	1	19.650,00
11:24:42	11	19.625,00
11:26:00	8	19.600,00
11:26:08	59	19.550,00
11:27:02	29	19.525,00
11:28:21	16	19.600,00
11:29:10	7	19.550,00
11:30:13	11	19.500,00
11:30:20	28	19.525,00
11:30:48	2	19.475,00
11:31:09	7	19.550,00
11:31:57	13	19.475,00
11:32:05	1	19.500,00
11:32:05	5	19.525,00
11:33:17	5	19.500,00
11:33:20	5	19.550,00
11:33:46	1	19.500,00
11:33:48	1	19.550,00
11:34:28	2	19.500,00
11:35:11	1	19.550,00
11:35:44	1	19.575,00
11:36:52	1	19.550,00
11:36:52	41	19.575,00
11:37:54	11	19.500,00
11:38:50	1	19.575,00
11:38:53	1	19.500,00
11:39:51	1	19.550,00
11:39:53	2	19.500,00
11:40:31	3	19.525,00
11:40:31	98	19.500,00
11:43:36	6	19.525,00
11:44:03	4	19.450,00
11:44:46	1	19.500,00
11:44:48	6	19.475,00
11:45:42	1.824	19.500,00
11:46:23	3	19.550,00
11:49:31	1	19.500,00
11:49:58	4	19.450,00
11:50:32	1	19.500,00
11:50:52	3	19.525,00
11:51:16	252	19.575,00
11:51:42	1	19.550,00
11:51:45	29	19.475,00
11:53:11	3	19.550,00
11:53:15	42	19.475,00
11:54:49	1	19.550,00
11:54:49	1	19.500,00
11:55:42	214	19.550,00
11:57:47	2	19.575,00
11:58:17	4	19.500,00
11:59:11	3	19.475,00
11:59:54	16	19.500,00
12:00:52	23	19.525,00
12:03:04	7	19.475,00
12:04:10	29	19.450,00
12:05:10	47	19.550,00
12:05:59	4	19.475,00
12:06:03	4	19.550,00
12:06:26	3	19.475,00
12:07:01	15	19.575,00
12:07:08	4	19.550,00
12:07:46	17	19.575,00
12:08:42	6	19.525,00
12:08:47	3	19.600,00
12:09:00	3	19.550,00
12:09:02	34	19.600,00
12:10:27	1	19.575,00
12:10:28	4	19.550,00
12:10:59	17	19.600,00
12:11:38	20	19.575,00
12:11:41	542	19.600,00
12:11:42	10	19.575,00
12:11:44	28	19.625,00
12:11:44	3	19.575,00
12:11:51	11	19.600,00
12:12:20	2	19.575,00
12:13:32	23	19.600,00
12:13:49	1	19.625,00
12:14:51	8	19.575,00
12:15:04	7	19.625,00
12:16:19	34	19.575,00
12:16:44	2	19.650,00
12:17:32	40	19.625,00
12:18:42	124	19.650,00
12:21:55	1	19.675,00
12:22:14	5	19.700,00
12:22:21	2	19.650,00
12:22:55	4	19.700,00
12:23:02	3	19.650,00
12:23:39	25	19.700,00
12:26:07	243	19.650,00
12:26:36	2	19.700,00
12:27:51	9	19.675,00
12:30:04	5	19.700,00
12:30:34	56	19.725,00
12:31:53	12	19.675,00
12:32:28	5	19.750,00
12:35:07	22	19.700,00
12:35:50	8	19.725,00
12:35:52	1	19.650,00
12:36:06	2	19.750,00
12:36:22	9	19.675,00
12:37:43	2	19.700,00
12:38:16	2	19.750,00
12:38:32	2	19.725,00
12:38:40	2	19.750,00
12:38:40	11	19.725,00
12:38:52	1	19.750,00
12:39:20	3	19.725,00
12:39:57	15	19.750,00
12:40:52	3	19.725,00
12:40:54	11	19.700,00
12:40:58	89	19.750,00
12:41:49	203	19.775,00
12:42:06	26	19.725,00
12:42:31	5	19.775,00
12:44:59	4	19.700,00
12:45:37	25	19.725,00
12:45:50	5	19.775,00
12:46:28	12	19.750,00
12:46:45	48	19.800,00
12:46:49	5	19.775,00
12:47:41	1	19.850,00
12:49:23	1	19.825,00
12:49:35	4	19.800,00
12:49:53	13	19.825,00
12:49:56	16	19.850,00
12:52:17	1	19.825,00
12:53:21	12	19.750,00
12:55:53	6	19.725,00
12:57:17	1	19.750,00
12:57:36	27	19.700,00
12:57:39	4	19.750,00
12:58:35	37	19.700,00
12:58:46	3	19.750,00
12:59:14	3	19.700,00
12:59:21	489	19.725,00
12:59:39	53	19.750,00
12:59:59	12	19.725,00
13:01:34	5	19.775,00
13:01:41	98	19.725,00
13:02:04	2	19.750,00
13:02:54	3	19.700,00
13:04:10	10	19.650,00
13:04:12	36	19.700,00
13:04:13	2	19.725,00
13:04:35	4	19.700,00
13:08:51	1	19.625,00
13:08:52	34	19.700,00
13:09:25	16	19.625,00
13:11:05	5	19.650,00
13:11:54	15	19.700,00
13:14:15	3	19.625,00
13:15:35	4	19.700,00
13:16:39	40	19.650,00
13:16:57	4	19.700,00
13:17:17	6	19.650,00
13:17:34	8	19.700,00
13:17:34	64	19.725,00
13:18:33	4	19.650,00
13:19:41	177	19.725,00
13:20:17	2	19.675,00
13:20:34	13	19.700,00
13:20:41	3	19.725,00
13:21:18	1	19.775,00
13:21:39	4	19.725,00
13:21:39	25	19.700,00
13:24:07	104	19.775,00
13:27:39	1	19.725,00
13:27:40	164	19.775,00
13:28:53	14	19.725,00
13:28:54	25	19.775,00
13:29:05	3	19.700,00
13:29:28	3	19.775,00
13:32:50	2	19.700,00
13:32:57	2	19.775,00
13:33:44	63	19.700,00
13:36:56	23	19.725,00
13:37:50	1	19.800,00
13:37:51	4	19.775,00
13:38:23	120	19.800,00
13:38:29	20	19.850,00
13:39:29	29	19.800,00
13:40:10	79	19.775,00
13:40:19	1	19.850,00
13:41:11	53	19.825,00
13:42:50	42	19.750,00
13:43:38	50	19.825,00
13:43:50	4	19.750,00
13:43:56	1	19.825,00
13:45:23	13	19.800,00
13:45:45	15	19.750,00
13:48:42	1	19.775,00
13:49:31	39	19.700,00
13:49:35	10	19.750,00
13:50:27	1	19.700,00
13:51:03	26	19.775,00
13:51:42	33	19.800,00
13:53:21	10	19.750,00
13:54:24	2	19.800,00
13:54:51	4	19.750,00
13:57:07	41	19.725,00
13:57:28	4	19.775,00
13:57:28	2	19.800,00
13:59:10	32	19.700,00
14:01:04	6	19.725,00
14:01:26	32	19.675,00
14:03:03	1	19.750,00
14:03:11	18	19.675,00
14:04:40	43	19.650,00
14:05:15	2	19.725,00
14:07:01	3	19.675,00
14:07:31	1	19.725,00
14:08:08	13	19.675,00
14:08:32	5	19.725,00
14:08:32	20	19.750,00
14:09:02	4	19.675,00
14:10:02	1	19.750,00
14:10:11	5	19.700,00
14:10:11	101	19.675,00
14:12:50	1	19.725,00
14:13:10	59	19.675,00
14:15:04	39	19.750,00
14:15:30	26	19.675,00
14:16:08	24	19.750,00
14:17:14	11	19.675,00
14:18:58	1	19.750,00
14:19:00	47	19.700,00
14:19:45	15	19.750,00
14:20:07	100	19.700,00
14:20:30	225	19.750,00
14:22:39	1	19.725,00
14:24:10	7	19.750,00
14:25:28	15	19.725,00
14:25:49	36	19.750,00
14:26:19	1	19.725,00
14:26:31	17	19.750,00
14:29:30	2	19.725,00
14:29:51	335	19.750,00
14:31:18	20	19.800,00
14:31:37	2	19.725,00
14:32:17	6	19.800,00
14:32:30	1	19.725,00
14:34:21	45	19.775,00
14:35:02	38	19.725,00
14:35:21	20	19.750,00
14:37:28	60	19.700,00
14:38:38	4	19.725,00
14:39:22	7	19.800,00
14:39:34	1	19.725,00
14:40:30	24	19.800,00
14:40:32	337	19.725,00
14:45:04	1	19.775,00
14:47:24	5	19.700,00
14:47:27	1	19.750,00
14:48:31	23	19.700,00
14:49:32	1	19.750,00
14:49:50	32	19.700,00
14:53:06	15	19.725,00
14:53:57	4	19.750,00
14:55:06	10	19.800,00
14:55:31	2	19.750,00
14:56:06	11	19.775,00
14:59:10	5	19.825,00
14:59:24	60	19.800,00
14:59:37	19	19.825,00
15:00:51	11	19.800,00
15:01:00	9	19.825,00
15:01:19	639	19.850,00
15:03:04	3	19.825,00
15:03:15	855	19.875,00
15:03:15	200	19.850,00
15:03:58	1	19.875,00
15:04:56	87	19.850,00
15:05:27	1	19.875,00
15:05:37	13	19.850,00
15:05:37	7	19.825,00
15:06:01	5	19.850,00
15:06:19	9	19.875,00
15:06:34	18	19.850,00
15:07:24	99	19.825,00
15:07:43	39	19.850,00
15:10:07	1	19.800,00
15:10:10	4	19.850,00
15:10:54	16	19.800,00
15:11:14	1	19.875,00
15:11:19	12	19.825,00
15:11:26	1	19.875,00
15:11:35	3	19.800,00
15:11:41	8	19.875,00
15:13:13	60	19.825,00
15:15:19	33	19.800,00
15:17:55	47	19.825,00
15:19:19	2	19.850,00
15:19:42	5	19.825,00
15:19:48	5	19.850,00
15:20:51	2	19.900,00
15:21:21	21	19.850,00
15:22:04	45	19.900,00
15:23:41	33	19.825,00
15:23:42	3	19.900,00
15:24:12	2	19.825,00
15:24:27	3	19.900,00
15:25:13	20	19.875,00
15:25:27	19	19.900,00
15:25:36	30	19.875,00
15:25:57	4	19.900,00
15:26:06	30	19.875,00
15:26:34	1	19.900,00
15:27:48	35	19.850,00
15:29:10	20	19.900,00
15:29:20	107	19.850,00
15:31:17	1	19.900,00
15:31:30	2	19.850,00
15:31:33	179	19.900,00
15:38:22	10	19.825,00
15:38:48	131	19.875,00
15:39:59	8	19.900,00
15:40:04	20	19.875,00
15:40:40	2	19.925,00
15:43:25	10	19.875,00
15:45:17	16	19.900,00
15:47:14	3	19.950,00
15:48:11	21	19.900,00
15:49:23	3	19.950,00
15:49:46	300	19.900,00
15:51:33	3	19.950,00
15:51:57	57	19.900,00
15:52:18	13	19.950,00
15:52:19	2	19.875,00
15:53:13	3	19.950,00
15:54:50	14	19.875,00
15:55:23	375	19.950,00
15:56:51	1	19.875,00
15:57:04	2	19.950,00
15:57:23	24	19.875,00
15:57:28	1	19.950,00
15:57:34	16	19.875,00
15:58:22	18	19.950,00
16:02:57	93	19.900,00
16:04:26	2	19.925,00
16:05:00	5	19.975,00
16:05:36	23	19.925,00
16:07:06	9	19.975,00
16:07:09	4	19.925,00
16:09:11	3	19.950,00
16:10:03	5	19.900,00
16:10:06	15	19.975,00
16:10:07	16	19.900,00
16:12:47	2	19.975,00
16:13:54	30	19.950,00
16:14:17	5	19.900,00
16:14:23	2	19.975,00
16:14:33	25	19.900,00
16:17:09	7	19.925,00
16:17:11	20	19.975,00
16:18:46	10	19.925,00
16:19:02	1	19.950,00
16:19:23	7	19.925,00
16:20:29	5	19.975,00
16:20:43	4	19.925,00
16:21:04	2	19.975,00
16:21:25	19	19.925,00
16:21:31	16	19.975,00
16:24:47	44	19.925,00
16:25:44	3	19.900,00
16:25:59	9	19.975,00
16:26:39	52	19.925,00
16:27:36	29	19.900,00
16:28:57	2	19.925,00
16:29:14	22	19.900,00
16:29:21	5	19.925,00
16:30:31	1	19.950,00
16:30:39	169	19.900,00
16:32:45	1	19.950,00
16:33:37	32	19.900,00
16:34:53	7	19.950,00
16:34:57	1	19.900,00
16:35:38	1	19.925,00
16:36:19	1	19.950,00
16:36:35	10	19.875,00
16:38:16	38	19.950,00
16:39:54	6	19.900,00
16:40:05	10	19.975,00
16:40:12	11	19.900,00
16:41:41	36	19.975,00
16:44:42	1	19.950,00
16:44:46	142	19.900,00
16:45:29	5	19.950,00
16:46:30	16	19.975,00
16:46:31	15	19.950,00
16:46:56	4	19.875,00
16:47:47	2	19.950,00
16:48:03	7	19.900,00
16:48:23	3	19.975,00
16:49:07	71	19.900,00
16:52:11	9	19.875,00
16:52:52	51	19.900,00
16:57:57	2	19.850,00
16:58:13	5	19.900,00
16:58:39	18	19.850,00
16:58:39	12	19.825,00
16:58:52	16	19.900,00
	P. Cierre	19.900,00
	15.336	19.721,419
	Inm.	c/a: 19.225,00
11:02:42	12	19.475,00
11:04:10	3	19.500,00
11:04:48	30	19.475,00
11:08:16	5	19.500,00
11:08:59	3	19.550,00
11:15:03	2	19.575,00
11:15:03	19	19.675,00
11:17:59	15	19.650,00
11:23:24	10	19.550,00
11:26:55	76	19.500,00
11:28:58	3	19.575,00
11:31:58	1	19.425,00
11:33:17	5	19.450,00
11:36:52	1	19.475,00
11:37:54	7	19.450,00
11:40:34	3	19.500,00
11:44:48	7	19.450,00
11:50:52	3	19.500,00
11:53:15	22	19.425,00
11:54:49	1	19.500,00
11:54:55	4	19.550,00
11:59:11	3	19.425,00
12:01:55	31	19.500,00
12:05:34	4	19.550,00
12:05:59	33	19.500,00
12:11:38	31	19.550,00
12:11:51	32	19.575,00
12:17:32	12	19.600,00
12:18:42	1	19.675,00
12:22:55	1	19.700,00
12:22:55	4	19.725,00
12:30:05	4	19.650,00
12:42:06	26	19.675,00
12:46:28	12	19.725,00
12:46:48	1	19.775,00
13:04:12	10	19.675,00
13:06:30	3	19.650,00
13:07:20	5	19.625,00
13:08:39	1	19.600,00
13:11:05	5	19.625,00
13:19:41	24	19.650,00
13:20:34	13	19.675,00
13:20:41	3	19.700,00
13:37:51	4	19.750,00
13:39:29	9	19.775,00
13:44:18	22	19.725,00
13:50:27	1	19.650,00
13:53:13	1	19.800,00
13:53:13	29	19.825,00
13:54:51	1	19.700,00
14:29:22	4	19.650,00
14:39:05	3	19.800,00
14:40:30	24	19.825,00
14:57:30	2	19.850,00
15:03:04	3	19.775,00
15:13:13	27	19.800,00
15:15:10	34	19.750,00
15:24:46	73	19.850,00
15:36:35	10	19.800,00
15:39:08	100	19.850,00
15:45:26	3	19.900,00
15:51:33	3	19.975,00
16:05:36	8	19.875,00
16:10:56	1	19.850,00
16:17:11	8	19.875,00
	P. Cierre	19.875,00
	861	19.669,628

	AMDD	
	24hs.	c/a: 16,00
11:00:27	10	16,40
11:04:58	75	16,20
11:13:51	33	16,35
11:30:20	25	16,25
11:43:36	1	16,20
11:48:36	6	16,15
11:50:32	4	16,25
11:51:28	87	16,15
12:04:40	1	16,25
12:07:10	1	16,15
12:08:31	75	16,25
12:09:00	3	16,20
12:12:20	24	16,25
12:17:49	59	16,30
12:22:01	123	16,35
12:26:07	243	16,30
12:35:50	3	16,35
12:35:50	13	16,45
12:38:40	11	16,30
12:53:09	94	16,35
13:03:39	59	16,30
13:35:38	8	16,35
13:35:38	25	16,40
13:45:00	20	16,30
14:04:59	14	16,25
14:25:28	83	16,35
15:03:15	166	16,40
15:06:54	3	16,45
15:10:07	1	16,40
15:10:07	4	16,35
15:22:58	34	16,45
15:24:12	2	16,35
15:27:48	42	16,40
15:30:01	96	16,45
15:30:25	154	16,50
15:57:23	99	16,40
16:04:26	72	16,45
16:16:45	23	16,40
16:30:30	5	16,25
16:38:33	1	16,55
16:41:38	4	16,45
16:46:32	15	16,55
16:51:12	3	16,40
	P. Cierre	16,40
	1.819	16,351
	Inm.	c/a: 16,05
11:02:11	25	16,20
11:08:59	2	16,30
11:10:29	4	16,20
12:19:45	56	16,30
12:57:36	27	16,25
13:39:31	20	16,35
13:42:04	104	16,40
15:23:41	33	16,35
15:40:58	40	16,45
16:03:53	2	16,40
	P. Cierre	16,45
	313	16,348

	AMGN	
	24hs.	c/a: 13.450,00
11:07:24	3	12.950,00
11:11:32	1	12.925,00
11:27:06	11	12.850,00
11:40:09	1	12.900,00
11:42:34	11	12.800,00
11:47:33	16	12.825,00
11:47:40	17	12.800,00
11:48:08	2	12.850,00
11:49:38	13	12.775,00
12:04:16	1	12.825,00
12:04:37	18	12.800,00
12:09:09	1	12.825,00
12:09:51	3	12.800,00
12:10:05	2	12.850,00
12:10:21	2	12.800,00
12:11:39	2	12.850,00
12:11:53	2	12.800,00
12:13:11	2	12.825,00
12:15:48	100	12.800,00
12:16:10	10	12.775,00
12:22:08	112	12.800,00
12:38:44	3	12.825,00
12:51:38	9	12.850,00
12:51:38	1	12.875,00
12:54:49	7	12.900,00
13:07:29	90	12.825,00
13:15:10	6	12.875,00
13:20:34	8	12.825,00
13:20:51	1	12.875,00
13:20:51	2	12.900,00
13:39:29	2	12.850,00
13:39:29	6	12.825,00
14:00:35	13	12.875,00
14:13:28	101	12.850,00
14:20:08	1	12.875,00
14:24:04	10	12.850,00
14:29:57	8	12.875,00
14:37:06	2	12.850,00
14:40:11	3	12.825,00
14:55:18	21	12.850,00
15:07:34	6	12.825,00
15:11:58	5	12.850,00
15:30:41	45	12.875,00
15:44:14	1	12.850,00
15:46:35	3	12.825,00
15:46:35	1	12.850,00
15:49:58	16	12.825,00
15:58:54	4	12.850,00
15:59:24	32	12.800,00

VOLVER AL INICIO

16:03:51	22	12.825,00
16:21:42	90	12.775,00
16:25:54	3	12.750,00
16:31:14	28	12.775,00
16:33:39	3.111	12.825,00
16:36:09	3	12.800,00
16:44:27	2	12.825,00
16:48:42	90	12.800,00
16:52:44	10	12.825,00
16:54:25	16	12.850,00
16:55:30	1	12.875,00
16:58:22	14	12.850,00
16:59:57	1	12.925,00
	P. Cierre	12.850,00
	4.128	12.823,347
	Inm.	c/a: 13.250,00
11:47:33	10	12.900,00
12:08:47	1	12.425,00
12:12:19	4	12.525,00
12:35:08	2	12.900,00
12:47:33	4	12.425,00
13:11:31	3	12.825,00
	P. Cierre	12.825,00
	22	12.747,727
	AMX	
	24hs.	c/a: 19.925,00
11:13:08	5	20.075,00
11:31:30	1	19.975,00
11:41:42	1	19.925,00
12:41:05	3	19.875,00
13:29:59	5	19.850,00
13:51:16	11	19.975,00
15:02:10	12	19.900,00
15:45:41	1	19.825,00
16:59:26	20	19.775,00
	P. Cierre	19.775,00
	59	19.881,356
	AMZN	
	24hs.	c/a: 1.635,00
11:00:11	1.872	1.645,00
11:00:46	4	1.650,00
11:01:07	157	1.645,00
11:01:30	198	1.640,00
11:02:43	78	1.645,00
11:03:19	10	1.640,00
11:03:19	54	1.645,00
11:03:19	8	1.640,00
11:03:19	1	1.645,00
11:03:19	8	1.640,00
11:03:19	20	1.635,00
11:03:19	5	1.645,00
11:03:19	3	1.635,00
11:03:19	5	1.645,00
11:03:19	1	1.635,00
11:03:19	54	1.640,00
11:03:19	34	1.645,00
11:03:19	81	1.635,00
11:03:19	13	1.645,00
11:03:19	5	1.635,00
11:03:23	1.761	1.645,00
11:03:41	85	1.635,00
11:03:42	2.889	1.645,00
11:04:14	124	1.635,00
11:04:15	105	1.645,00
11:04:17	4	1.635,00
11:04:20	416	1.645,00
11:04:25	44	1.635,00
11:04:27	34	1.645,00
11:04:29	62	1.635,00
11:04:32	22	1.645,00
11:04:34	369	1.635,00
11:04:41	11	1.630,00
11:04:42	82	1.645,00
11:04:45	136	1.630,00
11:04:51	41	1.640,00
11:04:58	1.242	1.630,00
11:05:04	9	1.640,00
11:05:08	64	1.630,00
11:05:17	14	1.640,00
11:05:22	13	1.630,00
11:05:24	328	1.640,00
11:05:27	158	1.630,00
11:05:28	2	1.635,00
11:05:28	14	1.640,00
11:05:32	136	1.630,00
11:05:34	24	1.640,00
11:05:38	39	1.630,00
11:05:39	134	1.640,00
11:05:44	109	1.630,00
11:05:47	9	1.640,00
11:05:51	106	1.630,00
11:06:01	194	1.640,00
11:06:01	153	1.630,00
11:06:02	59	1.640,00
11:06:06	86	1.630,00
11:06:08	29	1.640,00
11:06:12	192	1.630,00
11:06:16	6	1.640,00
11:06:19	179	1.630,00
11:06:23	92	1.640,00
11:06:26	32	1.630,00
11:06:28	1	1.640,00
11:06:32	41	1.630,00
11:06:33	96	1.640,00
11:06:33	2	1.630,00
11:06:34	6	1.640,00
11:06:40	1	1.630,00
11:06:41	13	1.640,00
11:06:41	336	1.630,00
11:07:01	1	1.640,00
11:07:05	5	1.630,00
11:07:06	437	1.640,00
11:07:37	3	1.630,00
11:07:38	26	1.640,00
11:07:42	8	1.630,00
11:07:43	117	1.640,00
11:08:02	95	1.630,00
11:08:16	118	1.640,00
11:08:24	719	1.630,00
11:08:26	1	1.640,00
11:08:38	30	1.630,00

11:08:38	1	1.640,00
11:08:44	35	1.630,00
11:08:45	1.211	1.640,00
11:10:00	1	1.635,00
11:10:06	501	1.640,00
11:10:41	99	1.635,00
11:10:41	214	1.630,00
11:10:41	247	1.640,00
11:10:57	1	1.635,00
11:11:00	605	1.640,00
11:12:20	20	1.635,00
11:12:27	12	1.640,00
11:12:33	5	1.635,00
11:12:34	3	1.640,00
11:12:35	175	1.635,00
11:12:35	1.217	1.630,00
11:12:44	38	1.640,00
11:13:05	30	1.630,00
11:13:08	39	1.640,00
11:13:36	1	1.635,00
11:13:38	400	1.640,00
11:13:44	194	1.635,00
11:13:56	636	1.630,00
11:13:57	28	1.640,00
11:13:59	2	1.635,00
11:14:09	11	1.640,00
11:14:18	192	1.635,00
11:14:18	109	1.630,00
11:14:35	25	1.640,00
11:14:36	6.029	1.630,00
11:14:36	12	1.640,00
11:14:57	48	1.630,00
11:15:01	1	1.640,00
11:15:05	81	1.630,00
11:15:05	6	1.625,00
11:15:07	59	1.635,00
11:15:23	1	1.630,00
11:15:23	19	1.625,00
11:15:28	486	1.635,00
11:15:40	30	1.640,00
11:16:05	427	1.625,00
11:16:09	42	1.640,00
11:16:11	15	1.630,00
11:16:21	15	1.635,00
11:16:24	244	1.640,00
11:17:04	311	1.630,00
11:17:06	1	1.640,00
11:17:15	2	1.635,00
11:17:16	149	1.630,00
11:17:19	12	1.635,00
11:17:25	2	1.630,00
11:17:31	297	1.635,00
11:17:31	789	1.640,00
11:17:43	22	1.630,00
11:17:44	145	1.635,00
11:18:00	66	1.630,00
11:18:04	6	1.635,00
11:18:07	1	1.640,00
11:18:08	6	1.635,00
11:18:09	1	1.640,00
11:18:10	49	1.635,00
11:18:17	3	1.630,00
11:18:26	6	1.635,00
11:18:31	8	1.630,00
11:18:33	18	1.635,00
11:18:46	30	1.630,00
11:18:56	77	1.635,00
11:19:07	2.141	1.640,00
11:19:31	237	1.630,00
11:19:34	1.440	1.640,00
11:19:39	12	1.630,00
11:19:41	144	1.635,00
11:19:43	5	1.630,00
11:19:52	1	1.635,00
11:19:59	3	1.630,00
11:20:01	109	1.635,00
11:20:01	755	1.640,00
11:20:04	2	1.630,00
11:20:07	1.299	1.640,00
11:20:13	63	1.630,00
11:20:28	27	1.635,00
11:20:31	724	1.640,00
11:20:32	4	1.635,00
11:20:34	893	1.640,00
11:20:55	47	1.635,00
11:20:55	30	1.630,00
11:20:55	109	1.640,00
11:21:20	89	1.645,00
11:21:30	40	1.640,00
11:21:36	227	1.645,00
11:22:08	30	1.640,00
11:22:08	78	1.645,00
11:22:38	1	1.640,00
11:22:40	1	1.645,00
11:22:44	9	1.640,00
11:22:47	3	1.645,00
11:23:15	10	1.640,00
11:23:15	22	1.645,00
11:23:17	14	1.640,00
11:23:19	1	1.630,00
11:23:23	44	1.645,00
11:23:35	1	1.640,00
11:23:35	2	1.645,00
11:23:36	1	1.640,00
11:23:56	4	1.645,00
11:24:13	21	1.640,00
11:24:16	117	1.645,00
11:24:30	5	1.640,00
11:24:42	16	1.645,00
11:24:45	45	1.630,00
11:24:50	3	1.640,00
11:24:56	362	1.630,00
11:25:15	363	1.640,00
11:25:43	11	1.635,00
11:25:57	2	1.640,00
11:26:00	25	1.635,00
11:26:10	505	1.640,00
11:26:14	420	1.635,00
11:26:16	22	1.640,00
11:26:35	4	1.635,00
11:26:57	133	1.640,00
11:27:22	849	1.635,00
11:27:33	56	1.640,00
11:27:38	20	1.635,00

11:27:42	254	1.640,00
11:28:02	8	1.635,00
11:28:16	1	1.640,00
11:28:28	17	1.635,00
11:28:48	30	1.640,00
11:29:22	10	1.635,00
11:29:26	13	1.640,00
11:29:54	100	1.635,00
11:29:58	196	1.640,00
11:30:24	80	1.635,00
11:30:29	16	1.640,00
11:30:58	1	1.635,00
11:31:19	1.699	1.640,00
11:31:19	2.385	1.645,00
11:31:20	36	1.640,00
11:31:22	2	1.645,00
11:31:25	95	1.635,00
11:31:27	2	1.645,00
11:31:28	2.221	1.640,00
11:32:29	15	1.635,00
11:32:31	98	1.640,00
11:32:47	113	1.635,00
11:32:50	40	1.640,00
11:33:34	3	1.635,00
11:33:34	9	1.640,00
11:33:48	29	1.635,00
11:33:53	51	1.640,00
11:34:08	313	1.635,00
11:34:08	229	1.640,00
11:34:22	2	1.635,00
11:34:29	7	1.640,00
11:34:47	174	1.635,00
11:34:47	103	1.640,00
11:34:58	1	1.635,00
11:35:20	5	1.640,00
11:35:23	2	1.635,00
11:35:48	3	1.640,00
11:35:54	60	1.635,00
11:36:11	2	1.640,00
11:36:30	56	1.635,00
11:36:35	42	1.640,00
11:36:57	420	1.635,00
11:37:03	671	1.640,00
11:37:27	10	1.635,00
11:37:32	4	1.640,00
11:37:34	9	1.635,00
11:37:45	5	1.640,00
11:37:51	6	1.635,00
11:38:04	56	1.640,00
11:38:46	1	1.635,00
11:39:09	11	1.640,00
11:39:14	49	1.635,00
11:39:33	47	1.640,00
11:39:40	37	1.635,00
11:39:41	387	1.640,00
11:39:54	3	1.635,00
11:40:21	16	1.640,00
11:40:33	5	1.635,00
11:40:40	5	1.640,00
11:40:55	561	1.635,00
11:41:07	12	1.640,00
11:41:12	107	1.635,00
11:41:49	191	1.640,00
11:42:13	2	1.635,00
11:42:22	5	1.640,00
11:42:40	150	1.635,00
11:43:02	10	1.640,00
11:43:11	52	1.635,00
11:43:22	15	1.640,00
11:43:53	22	1.635,00
11:43:54	3	1.640,00
11:43:58	26	1.635,00
11:44:04	1	1.640,00
11:44:12	607	1.635,00
11:44:14	2.453	1.640,00
11:44:50	5	1.635,00
11:45:01	12	1.640,00
11:45:01	40	1.635,00
11:45:01	3	1.640,00
11:45:09	288	1.635,00
11:45:17	14	1.640,00
11:45:36	5	1.635,00
11:45:44	46	1.640,00
11:45:50	19	1.635,00
11:46:10	28	1.640,00
11:46:19	39	1.635,00
11:46:21	30	1.640,00
11:46:25	70	1.635,00
11:46:42	2	1.640,00
11:46:53	2	1.635,00
11:46:54	17	1.640,00
11:48:03	10	1.635,00
11:48:23	20	1.640,00
11:49:08	242	1.635,00
11:49:39	16	1.630,00
11:49:39	4	1.635,00
11:49:40	1	1.630,00
11:49:48	1	1.635,00
11:49:54	6	1.630,00
11:50:00	935	1.635,00
11:50:49	1	1.630,00
11:50:56	20	1.635,00
11:51:13	39	1.630,00
11:51:15	189	1.635,00
11:52:06	12	1.630,00
11:52:06	3	1.635,00
11:52:25	8	1.630,00
11:52:40	10	1.635,00
11:52:51	7	1.630,00
11:53:00	677	1.635,00
11:53:16	24	1.630,00
11:53:26	432	1.635,00
11:53:53	6	1.630,00
11:54:15	1.503	1.635,00
11:54:43	12	1.630,00
11:54:45	2.160	1.635,00
11:54:52	51	1.630,00
11:54:55	2.205	1.635,00
11:55:16	30	1.630,00
11:55:22	448	1.635,00
11:56:01	1	1.630,00
11:56:08	1	1.635,00
11:56:09	1	1.630,00
11:56:23	1	1.635,00

11:56:34	17	1.630,00
11:57:24	1	1.635,00
11:57:27	11	1.630,00
11:57:29	1	1.635,00
11:57:29	60	1.630,00
11:57:38	763	1.635,00
11:57:46	230	1.630,00
11:57:47	736	1.635,00
11:58:14	14	1.630,00
11:58:14	271	1.635,00
11:58:23	10	1.630,00
11:58:26	305	1.635,00
11:58:28	43	1.630,00
11:58:31	769	1.635,00
11:58:41	21	1.630,00
11:58:55	3	1.635,00
11:59:08	83	1.630,00
11:59:13	8	1.635,00
11:59:48	40	1.630,00
11:59:54	102	1.635,00
12:00:48	37	1.630,00
12:00:54	4	1.635,00
12:00:57	1	1.630,00
12:01:10	10	1.635,00
12:01:39	1	1.630,00
12:01:56	31	1.635,00
12:02:33	6	1.630,00
12:02:39	234	1.635,00
12:03:24	11	1.630,00
12:04:29	195	1.635,00
12:04:46	1	1.630,00
12:04:55	10	1.635,00
12:05:01	10	1.630,00
12:05:09	3	1.635,00
12:05:25	182	1.630,00
12:05:29	11	1.635,00
12:05:34	75	1.630,00
12:05:46	2	1.635,00
12:06:04	6	1.630,00
12:06:08	1	1.635,00
12:06:29	29	1.630,00
12:06:34	14	1.635,00
12:06:43	2	1.630,00
12:06:55	39	1.635,00
12:07:16	3.566	1.630,00
12:07:41	700	1.625,00
12:07:46	17	1.630,00
12:08:26	5	1.625,00
12:08:47	3	1.630,00
12:09:22	203	1.625,00
12:09:32	1	1.630,00
12:09:39	48	1.625,00
12:09:51	12	1.630,00
12:10:05	303	1.625,00
12:10:26	10	1.630,00
12:10:58	100	1.625,00
12:11:00	4	1.630,00
12:11:05	47	1.625,00
12:11:26	501	1.630,00
12:11:59	62	1.625,00
12:12:12	3	1.630,00
12:12:36	4	1.625,00
12:12:40	1	1.630,00
12:12:42	11	1.625,00
12:12:57	3	1.630,00
12:13:08	6	1.625,00
12:13:18	34	1.630,00
12:13:26	132	1.625,00
12:13:42	9	1.630,00
12:13:57	21	1.625,00
12:13:58	1	1.630,00
12:14:25	10	1.625,00
12:14:34	1	1.630,00
12:14:51	20	1.625,00
12:15:01	3.320	1.630,00
12:15:52	67	1.625,00
12:15:58	1	1.630,00
12:16:10	347	1.625,00
12:16:28	50	1.630,00
12:16:36	9	1.625,00
12:16:48	172	1.630,00
12:16:49	537	1.625,00
12:17:05	893	1.630,00
12:17:11	56	1.635,00
12:17:20	2	1.630,00
12:17:43	1	1.625,00
12:17:53	6	1.630,00
12:18:21	9	1.625,00
12:19:03	17	1.630,00
12:19:03	80	1.635,00
12:19:35	1	1.625,00
12:19:41	81	1.635,00
12:19:58	291	1.625,00
12:20:03	73	1.635,00
12:20:35	3	1.625,00
12:20:40	12	1.635,00
12:20:54	46	1.625,00
12:20:59	1	1.635,00
12:21:12	9	1.625,00
12:21:33	1	1.635,00
12:22:00	2	1.630,00
12:22:00	3	1.625,00
12:22:01	4.134	1.635,00
12:22:14	1	1.625,00
12:22:14	91	1.635,00
12:22:25	2	1.625,00
12:22:37	20	1.635,00
12:22:56	2	1.625,00
12:23:06	421	1.630,00
12:23:32	10	1.625,00
12:23:38	136	1.630,00
12:23:47	3	1.625,00
12:23:52	145	1.630,00
12:24:09	7	1.625,00
12:24:17	170	1.630,00
12:25:18	13	1.625,00
12:25:19	750	1.630,00
12:26:53	553	1.625,00
12:27:13	1.186	1.630,00
12:27:57	10	1.625,00
12:27:57	722	1.630,00
12:28:11	10	1.625,00
12:28:14	106	1.630,00
12:28:44	55	1.625,00

12:29:32	120	1.630,00
12:29:32	15	1.625,00
12:29:44	6	1.630,00
12:30:03	22	1.625,00
12:30:25	26	1.630,00
12:31:00	8	1.625,00
12:31:10	1.299	1.630,00
12:31:19	216	1.625,00
12:31:19	1.089	1.630,00
12:32:02	55	1.625,00
12:32:04	732	1.630,00
12:32:24	6	1.625,00
12:32:32	562	1.630,00
12:32:34	19	1.625,00
12:32:42	16	1.630,00
12:32:50	7	1.635,00
12:32:57	56	1.630,00
12:33:19	4	1.635,00
12:33:22	124	1.630,00
12:33:36	16	1.625,00
12:33:37	866	1.630,00
12:33:52	2	1.625,00
12:33:52	4	1.630,00
12:34:21	7	1.625,00
12:34:21	6	1.630,00
12:34:29	792	1.625,00
12:34:38	20	1.630,00
12:35:00	3	1.625,00
12:35:08	16	1.630,00
12:35:26	40	1.625,00
12:35:30	60	1.630,00
12:35:30	5	1.625,00
12:35:36	24	1.630,00
12:35:52	4	1.625,00
12:35:58	1	1.630,00
12:36:10	3	1.625,00
12:36:11	164	1.630,00
12:37:36	2	1.625,00
12:37:50	432	1.630,00
12:37:58	43	1.625,00
12:38:11	158	1.630,00
12:38:58	17	1.625,00
12:39:04	48	1.630,00
12:39:04	136	1.635,00
12:39:19	15	1.625,00
12:39:40	398	1.635,00
12:39:59	34	1.625,00
12:40:38	30	1.635,00
12:40:55	747	1.625,00
12:41:35	15	1.635,00
12:41:39	3	1.625,00
12:41:44	565	1.635,00
12:43:07	247	1.625,00
12:43:55	9	1.630,00
12:44:10	6	1.635,00
12:44:10	48	1.630,00
12:44:10	1	1.625,00
12:44:12	3	1.635,00
12:44:47	9	1.625,00
12:44:48	497	1.635,00
12:45:07	2	1.625,00
12:45:22	30	1.635,00
12:45:30	4	1.625,00
12:45:51	82	1.635,00
12:47:53	28	1.630,00
12:47:56	1	1.635,00
12:48:17	1.891	1.630,00
12:48:23	5	1.625,00
12:48:28	2.179	1.630,00
12:49:12	178	1.625,00
12:49:18	10	1.630,00
12:49:24	494	1.635,00
12:49:53	307	1.625,00
12:50:05	219	1.635,00
12:51:24	5	1.625,00
12:51:48	150	1.635,00
12:52:03	160	1.625,00
12:52:39	124	1.635,00
12:53:43	2	1.630,00
12:53:53	1.116	1.635,00
12:55:28	564	1.630,00
12:56:05	30	1.625,00
12:56:17	25	1.630,00
12:56:44	17.650	1.625,00
12:56:48	4.042	1.630,00
12:57:41	39	1.625,00
12:58:04	2	1.630,00
12:58:58	8	1.625,00
12:59:15	5	1.630,00
12:59:32	1	1.635,00
12:59:44	10	1.630,00
12:59:44	99	1.625,00
13:00:00	10	1.630,00
13:00:05	51	1.635,00
13:00:17	15	1.630,00
13:00:17	45	1.625,00
13:00:26	2	1.630,00
13:00:26	16	1.635,00
13:00:26	98	1.625,00
13:00:29	471	1.635,00
13:00:56	26	1.625,00
13:01:10	23	1.635,00
13:01:44	10	1.625,00
13:02:02	7	1.635,00
13:02:03	2	1.625,00
13:02:42	12	1.635,00
13:02:59	152	1.625,00
13:03:58	10	1.635,00
13:04:03	19	1.625,00
13:04:12	19	1.635,00
13:04:30	1.255	1.630,00
13:04:42	9	1.635,00
13:05:00	3	1.630,00
13:05:03	10	1.635,00
13:05:29	164	1.630,00
13:05:38	204	1.635,00
13:06:36	2	1.630,00
13:06:50	520	1.635,00
13:07:15	4	1.630,00
13:07:19	62	1.635,00
13:07:29	20	1.630,00
13:07:29	65	1.635,00
13:08:26	353	1.630,00
13:08:43	248	1.635,00

VOLVER AL INICIO

13:09:47	51	1.630,00
13:09:59	4	1.635,00
13:10:46	38	1.630,00
13:11:02	80	1.635,00
13:11:30	14	1.630,00
13:12:04	6	1.635,00
13:12:36	13	1.630,00
13:12:47	343	1.635,00
13:12:52	1.103	1.630,00
13:13:38	1.204	1.635,00
13:14:09	5	1.630,00
13:14:24	24	1.635,00
13:14:30	78	1.630,00
13:15:07	5	1.635,00
13:15:21	12	1.630,00
13:15:45	7	1.635,00
13:15:56	100	1.630,00
13:16:03	21	1.635,00
13:16:20	83	1.630,00
13:16:55	11	1.635,00
13:17:10	1	1.630,00
13:17:21	44	1.635,00
13:17:30	8	1.630,00
13:17:39	98	1.635,00
13:17:45	61	1.630,00
13:18:18	153	1.635,00
13:18:38	26	1.630,00
13:18:45	2	1.635,00
13:18:52	162	1.630,00
13:19:26	4	1.635,00
13:19:52	185	1.630,00
13:19:53	10	1.635,00
13:19:55	30	1.630,00
13:20:09	37	1.635,00
13:21:16	10	1.630,00
13:21:24	6	1.635,00
13:21:26	13	1.630,00
13:21:30	102	1.635,00
13:22:02	7	1.630,00
13:22:30	4	1.635,00
13:22:34	4	1.630,00
13:22:37	5	1.635,00
13:22:40	13	1.630,00
13:22:40	2	1.635,00
13:22:59	5	1.630,00
13:23:01	55	1.635,00
13:23:10	1	1.630,00
13:23:10	1	1.635,00
13:23:10	20	1.630,00
13:23:32	5	1.635,00
13:23:52	48	1.630,00
13:23:59	367	1.635,00
13:24:45	3	1.630,00
13:24:55	1	1.635,00
13:25:28	640	1.630,00
13:25:34	10	1.635,00
13:25:37	36	1.630,00
13:26:02	120	1.635,00
13:26:06	1	1.630,00
13:26:41	5	1.635,00
13:26:52	2	1.630,00
13:26:53	4	1.635,00
13:27:17	50	1.630,00
13:27:22	188	1.635,00
13:28:27	10	1.630,00
13:28:32	52	1.635,00
13:29:32	2	1.630,00
13:29:37	177	1.635,00
13:29:46	78	1.630,00
13:30:16	11	1.635,00
13:30:24	23	1.630,00
13:30:32	1.001	1.635,00
13:30:46	11	1.630,00
13:30:46	3	1.635,00
13:31:10	2	1.630,00
13:31:13	41	1.635,00
13:31:46	639	1.630,00
13:32:08	35	1.635,00
13:32:08	2	1.630,00
13:32:09	40	1.635,00
13:32:18	1	1.630,00
13:32:27	102	1.635,00
13:33:01	6	1.630,00
13:33:09	37	1.635,00
13:33:22	12	1.630,00
13:33:38	1	1.635,00
13:33:54	12	1.630,00
13:34:04	1	1.635,00
13:34:14	4	1.630,00
13:34:16	353	1.635,00
13:34:41	17	1.630,00
13:34:43	9	1.635,00
13:34:51	14	1.630,00
13:35:05	5	1.635,00
13:35:12	260	1.630,00
13:35:29	20	1.635,00
13:35:51	2	1.630,00
13:36:27	11	1.635,00
13:37:06	17	1.630,00
13:37:50	67	1.635,00
13:39:11	1	1.630,00
13:39:13	184	1.635,00
13:39:52	35	1.630,00
13:40:15	1	1.635,00
13:40:18	3.025	1.630,00
13:40:35	39	1.625,00
13:40:35	11	1.630,00
13:40:50	3	1.625,00
13:40:56	6	1.630,00
13:42:14	33	1.625,00
13:42:41	58	1.630,00
13:43:11	71	1.635,00
13:43:29	8	1.625,00
13:43:35	2	1.635,00
13:43:38	325	1.625,00
13:43:42	19	1.635,00
13:44:35	1	1.625,00
13:44:38	310	1.630,00
13:44:50	8	1.625,00
13:44:56	97	1.630,00
13:45:03	79	1.635,00
13:46:01	2	1.630,00
13:46:01	3	1.625,00
13:46:14	6	1.635,00
13:47:04	12.889	1.625,00
13:47:48	20	1.635,00
13:48:03	109	1.625,00
13:48:06	2.938	1.630,00
13:48:22	1	1.625,00
13:48:24	842	1.630,00
13:48:27	59	1.625,00
13:48:30	435	1.630,00
13:48:42	20	1.625,00
13:49:12	109	1.630,00
13:49:12	2.881	1.635,00
13:49:13	15	1.625,00
13:49:23	79	1.630,00
13:49:36	10	1.635,00
13:49:40	1	1.625,00
13:49:51	181	1.635,00
13:50:33	139	1.625,00
13:50:41	51	1.635,00
13:51:57	70	1.625,00
13:52:33	4	1.630,00
13:52:33	315	1.625,00
13:52:48	2	1.635,00
13:52:51	1	1.630,00
13:52:58	50	1.635,00
13:53:16	3	1.630,00
13:53:16	96	1.625,00
13:53:39	4	1.635,00
13:54:03	288	1.630,00
13:54:03	10	1.625,00
13:54:09	30	1.630,00
13:54:39	22	1.625,00
13:54:53	107	1.630,00
13:54:54	102	1.635,00
13:55:03	24	1.630,00
13:55:03	33	1.625,00
13:55:05	31	1.635,00
13:55:33	22	1.630,00
13:56:49	2	1.625,00
13:56:52	116	1.630,00
13:56:53	19	1.635,00
13:57:08	29	1.625,00
13:57:20	2	1.635,00
13:57:35	1	1.630,00
13:57:56	30	1.635,00
13:58:14	4	1.630,00
13:58:14	7	1.625,00
13:58:14	241	1.635,00
13:58:34	1	1.630,00
13:58:34	1.290	1.625,00
13:59:00	4	1.635,00
13:59:34	8	1.625,00
13:59:38	24	1.635,00
14:00:05	14	1.625,00
14:00:34	1	1.635,00
14:00:38	504	1.625,00
14:00:52	462	1.630,00
14:01:00	42	1.625,00
14:01:03	21	1.630,00
14:02:10	51	1.625,00
14:02:10	4	1.630,00
14:02:31	42	1.625,00
14:02:34	13	1.630,00
14:02:37	88	1.635,00
14:02:46	2	1.625,00
14:02:53	121	1.635,00
14:03:24	70	1.625,00
14:03:46	1.441	1.635,00
14:04:03	6	1.625,00
14:04:08	3.083	1.635,00
14:05:11	3	1.625,00
14:05:29	492	1.630,00
14:06:14	8	1.625,00
14:06:19	1	1.630,00
14:06:31	2	1.625,00
14:06:43	7	1.630,00
14:06:43	175	1.635,00
14:07:25	1	1.630,00
14:07:31	12	1.625,00
14:07:36	256	1.635,00
14:08:14	15	1.630,00
14:08:14	15	1.625,00
14:08:22	2	1.635,00
14:08:24	2	1.625,00
14:08:31	4.358	1.635,00
14:09:23	99	1.630,00
14:10:12	1	1.635,00
14:10:12	25	1.630,00
14:10:16	28	1.635,00
14:10:16	20	1.640,00
14:10:43	127	1.635,00
14:11:43	1	1.630,00
14:11:45	6	1.635,00
14:12:12	268	1.630,00
14:12:13	632	1.635,00
14:14:17	4	1.640,00
14:14:32	5	1.635,00
14:14:40	634	1.640,00
14:16:30	100	1.635,00
14:16:38	21	1.640,00
14:17:30	6	1.635,00
14:17:30	1	1.640,00
14:17:45	6	1.635,00
14:17:57	156	1.640,00
14:19:55	8	1.635,00
14:20:12	80	1.640,00
14:21:30	141	1.635,00
14:21:37	28	1.640,00
14:21:43	8	1.635,00
14:21:48	34	1.640,00
14:22:27	5	1.635,00
14:22:46	9	1.640,00
14:23:04	5	1.635,00
14:23:14	51	1.640,00
14:23:40	885	1.635,00
14:24:25	225	1.630,00
14:24:49	493	1.635,00
14:25:01	22	1.630,00
14:25:04	1.481	1.635,00
14:26:01	11	1.630,00
14:26:06	79	1.635,00
14:26:34	8	1.630,00
14:26:52	2	1.635,00
14:27:10	14	1.630,00
14:27:34	159	1.635,00
14:28:01	2	1.630,00
14:28:18	64	1.635,00
14:29:19	146	1.630,00
14:29:28	12	1.635,00
14:29:28	37	1.640,00
14:29:37	2	1.630,00
14:30:11	28	1.640,00
14:31:20	3	1.635,00
14:31:31	61	1.640,00
14:32:50	49	1.635,00
14:32:53	2	1.640,00
14:33:01	61	1.635,00
14:33:04	150	1.640,00
14:33:47	7	1.635,00
14:34:00	2	1.640,00
14:34:02	11	1.635,00
14:34:17	23	1.640,00
14:34:44	20	1.635,00
14:34:47	14	1.630,00
14:35:02	600	1.640,00
14:35:32	1	1.630,00
14:36:42	1	1.635,00
14:36:42	69	1.640,00
14:37:59	376	1.630,00
14:38:55	4	1.640,00
14:39:05	2	1.630,00
14:39:08	5	1.640,00
14:39:54	141	1.630,00
14:39:59	7	1.640,00
14:40:29	240	1.630,00
14:40:32	2	1.640,00
14:41:02	576	1.635,00
14:41:12	7	1.630,00
14:41:29	1	1.635,00
14:41:38	11	1.630,00
14:41:44	23	1.635,00
14:42:23	6	1.640,00
14:42:38	2	1.635,00
14:42:52	90	1.640,00
14:42:58	18	1.635,00
14:43:27	5	1.640,00
14:44:04	288	1.635,00
14:44:18	2	1.640,00
14:44:59	9	1.635,00
14:45:14	12	1.640,00
14:45:24	18	1.635,00
14:45:37	55	1.640,00
14:45:45	2.169	1.635,00
14:46:48	8	1.640,00
14:46:51	5	1.635,00
14:46:51	9	1.640,00
14:46:55	333	1.635,00
14:47:57	10	1.640,00
14:48:15	2	1.635,00
14:48:16	31	1.640,00
14:48:24	2	1.635,00
14:48:26	2	1.640,00
14:48:55	15	1.635,00
14:48:58	59	1.640,00
14:49:08	1.152	1.635,00
14:49:17	2	1.640,00
14:49:23	2	1.635,00
14:50:00	2	1.640,00
14:50:03	144	1.635,00
14:50:07	165	1.640,00
14:51:19	17	1.635,00
14:51:29	1	1.640,00
14:51:51	33	1.635,00
14:52:27	28	1.640,00
14:53:19	9	1.635,00
14:53:45	2	1.640,00
14:54:12	8	1.635,00
14:54:37	51	1.640,00
14:54:59	271	1.635,00
14:55:01	3	1.630,00
14:55:33	11	1.640,00
14:56:11	2	1.630,00
14:56:15	1	1.640,00
14:56:41	1	1.630,00
14:56:47	307	1.640,00
14:57:19	7	1.635,00
14:57:23	4	1.640,00
14:58:13	20	1.635,00
14:58:13	7	1.640,00
14:58:13	59	1.635,00
14:58:13	2	1.640,00
14:58:42	111	1.635,00
14:58:44	111	1.630,00
14:58:48	456	1.635,00
14:59:19	2.904	1.640,00
15:00:01	50	1.635,00
15:00:19	2	1.640,00
15:00:49	175	1.635,00
15:00:52	4	1.640,00
15:01:20	44	1.635,00
15:01:32	3	1.640,00
15:01:37	2	1.635,00
15:01:49	30	1.640,00
15:01:51	26	1.635,00
15:01:54	5	1.640,00
15:01:58	7	1.635,00
15:02:20	3	1.640,00
15:02:27	12	1.635,00
15:02:48	6	1.640,00
15:02:55	44	1.635,00
15:03:22	31	1.640,00
15:04:20	1	1.635,00
15:04:20	6	1.640,00
15:04:23	28	1.630,00
15:05:04	1	1.635,00
15:05:04	5	1.640,00
15:05:35	36	1.630,00
15:05:39	153	1.640,00
15:05:45	4	1.630,00
15:05:58	7	1.640,00
15:06:12	507	1.630,00
15:07:52	6	1.640,00
15:08:32	10	1.630,00
15:08:35	6	1.640,00
15:09:49	21	1.635,00
15:10:18	3	1.630,00
15:10:20	105	1.635,00
15:10:24	26	1.640,00
15:10:46	1	1.635,00
15:10:47	12	1.640,00
15:10:53	641	1.635,00
15:12:01	3.003	1.630,00
15:12:01	7	1.635,00
15:12:01	32	1.640,00
15:12:21	3	1.635,00
15:12:35	2	1.640,00
15:13:44	10	1.630,00
15:13:44	9	1.640,00
15:14:20	1	1.630,00
15:14:24	7	1.640,00
15:14:36	3	1.630,00
15:14:44	35	1.640,00
15:16:21	30	1.630,00
15:16:22	607	1.640,00
15:16:59	400	1.630,00
15:17:07	432	1.635,00
15:17:22	3	1.630,00
15:17:26	87	1.635,00
15:18:44	35	1.640,00
15:18:45	137	1.635,00
15:19:11	2	1.640,00
15:19:24	40	1.635,00
15:19:33	15	1.640,00
15:20:47	16	1.635,00
15:21:15	24	1.640,00
15:22:06	432	1.635,00
15:22:32	31	1.640,00
15:22:48	1	1.635,00
15:22:48	3	1.640,00
15:23:29	36	1.635,00
15:24:12	188	1.630,00
15:24:33	39	1.635,00
15:24:39	7	1.630,00
15:24:40	45	1.635,00
15:25:09	3	1.640,00
15:25:50	1	1.635,00
15:25:54	3	1.640,00
15:26:21	256	1.635,00
15:26:32	609	1.630,00
15:27:02	1	1.635,00
15:27:12	21	1.630,00
15:27:18	10	1.635,00
15:27:18	19	1.640,00
15:28:07	736	1.635,00
15:28:53	46	1.630,00
15:28:58	43	1.635,00
15:30:17	6.041	1.630,00
15:30:28	5.715	1.635,00
15:31:43	79	1.630,00
15:31:57	1	1.635,00
15:32:05	2	1.630,00
15:32:21	31	1.635,00
15:32:43	2	1.630,00
15:32:45	1	1.635,00
15:32:48	14	1.630,00
15:33:14	1	1.635,00
15:34:01	25	1.630,00
15:34:41	38	1.635,00
15:35:45	27	1.630,00
15:35:45	1	1.635,00
15:35:55	29	1.630,00
15:36:23	63	1.635,00
15:36:27	3	1.640,00
15:37:00	82	1.635,00
15:37:00	493	1.640,00
15:38:25	4	1.630,00
15:38:25	11	1.640,00
15:38:43	500	1.630,00
15:39:14	7	1.640,00
15:39:39	1	1.635,00
15:39:47	64	1.640,00
15:40:21	71	1.635,00
15:40:21	3.583	1.630,00
15:40:23	14	1.640,00
15:40:48	1.296	1.635,00
15:40:58	26	1.630,00
15:41:01	60	1.635,00
15:41:01	1.626	1.630,00
15:41:23	1.872	1.635,00
15:41:52	10	1.630,00
15:42:08	9	1.635,00
15:42:32	7	1.630,00
15:42:37	1	1.635,00
15:42:46	182	1.630,00
15:44:19	41	1.635,00
15:44:19	79	1.640,00
15:44:21	144	1.635,00
15:44:53	15	1.630,00
15:44:58	61	1.635,00
15:45:21	25	1.630,00
15:45:54	1	1.635,00
15:45:59	1	1.630,00
15:46:18	2	1.635,00
15:46:31	27	1.630,00
15:46:47	144	1.635,00
15:47:00	2.887	1.640,00
15:47:18	3	1.635,00
15:47:20	1.440	1.640,00
15:47:25	55	1.635,00
15:47:28	1.440	1.640,00
15:47:43	1.619	1.635,00
15:48:42	7	1.640,00
15:49:11	11	1.635,00
15:49:17	490	1.640,00
15:49:47	9	1.635,00
15:49:59	644	1.640,00
15:50:45	3	1.635,00
15:51:09	1.276	1.640,00
15:52:57	1	1.635,00
15:53:07	8	1.640,00
15:53:39	2	1.635,00
15:53:39	19	1.640,00
15:54:19	8	1.635,00
15:54:20	103	1.640,00
15:55:29	111	1.635,00
15:56:15	11	1.640,00
15:56:51	66	1.635,00
15:56:58	250	1.640,00
15:57:02	5	1.645,00
15:57:43	32	1.635,00
15:57:50	4	1.645,00
15:58:05	615	1.640,00
15:58:05	170	1.635,00
15:58:26	1	1.640,00
15:58:29	13	1.635,00
15:58:42	21	1.640,00
15:59:16	1	1.635,00
15:59:24	150	1.640,00
15:59:34	10	1.635,00
15:59:34	29	1.640,00
16:00:03	99	1.635,00
16:00:56	26	1.640,00
16:01:11	181	1.645,00
16:01:30	109	1.635,00
16:01:35	90	1.640,00
16:01:42	39	1.635,00
16:01:44	3	1.645,00
16:01:51	6	1.635,00
16:01:54	6	1.645,00
16:01:57	50	1.635,00
16:02:02	5	1.645,00
16:02:06	319	1.640,00
16:03:03	1.851	1.635,00
16:03:05	1	1.640,00
16:03:12	24	1.635,00
16:03:15	1.440	1.640,00
16:03:31	19	1.635,00
16:03:41	3	1.640,00
16:03:51	6.601	1.635,00
16:04:00	1.440	1.640,00
16:04:22	3.088	1.635,00
16:04:26	4.475	1.640,00
16:05:04	932	1.635,00
16:05:05	576	1.640,00
16:05:19	50	1.635,00
16:05:21	1.008	1.640,00
16:05:52	63	1.635,00
16:06:36	43	1.640,00
16:07:09	2	1.635,00
16:07:27	34	1.640,00
16:08:02	900	1.635,00
16:08:19	100	1.640,00
16:08:34	15	1.635,00
16:09:09	720	1.640,00
16:09:19	322	1.635,00
16:09:55	145	1.640,00
16:10:17	10	1.635,00
16:10:30	288	1.640,00
16:10:48	7	1.635,00
16:11:24	11	1.640,00
16:11:53	23	1.635,00
16:12:21	8	1.640,00
16:13:06	3.001	1.635,00
16:13:41	1.461	1.640,00
16:13:47	2	1.635,00
16:13:50	1.152	1.640,00
16:14:08	14	1.635,00
16:14:15	290	1.640,00
16:14:57	12	1.645,00
16:15:03	28	1.635,00
16:16:06	3	1.645,00
16:16:15	260	1.635,00
16:16:24	1	1.645,00
16:16:24	1	1.635,00
16:16:52	4	1.640,00
16:17:00	1	1.635,00
16:17:03	36	1.640,00
16:17:04	1	1.635,00
16:17:12	288	1.640,00
16:17:15	3	1.635,00
16:17:18	3	1.640,00
16:17:24	26	1.635,00
16:18:03	24	1.640,00
16:18:03	73	1.645,00
16:18:15	11	1.635,00
16:18:37	2	1.645,00
16:18:37	11	1.635,00
16:18:55	6	1.645,00
16:18:55	1.544	1.635,00
16:19:01	2	1.645,00
16:19:11	13	1.635,00
16:19:21	2	1.640,00
16:20:22	37	1.635,00
16:20:34	1.602	1.640,00
16:24:02	559	1.645,00
16:24:11	1	1.635,00
16:24:35	99	1.645,00
16:24:41	202	1.640,00
16:25:05	42	1.645,00
16:26:05	20	1.640,00
16:26:11	103	1.645,00
16:26:57	7	1.640,00
16:27:02	1	1.645,00
16:27:02	120	1.640,00
16:27:03	504	1.635,00
16:27:19	1	1.645,00
16:27:21	22	1.635,00
16:27:31	609	1.645,00
16:27:51	4	1.635,00
16:28:27	3	1.645,00
16:28:36	3	1.635,00
16:28:45	2	1.640,00
16:29:45	33	1.645,00
16:29:50	4	1.640,00
16:30:10	1	1.635,00
16:30:30	9	1.645,00
16:30:42	133	1.635,00
16:30:55	38	1.645,00
16:31:52	30	1.635,00
16:32:25	16	1.640,00
16:33:12	51	1.635,00
16:33:19	2	1.640,00
16:33:26	6	1.635,00
16:34:21	9	1.640,00
16:34:22	2	1.635,00
16:34:30	2	1.640,00
16:35:01	203	1.635,00
16:35:20	1	1.640,00
16:35:20	84	1.645,00
16:37:40	1	1.640,00
16:38:36	304	1.635,00
16:38:36	5	1.645,00
16:38:56	1.120	1.635,00
16:40:24	2	1.645,00
16:40:24	1	1.635,00
16:40:50	7	1.645,00
16:41:03	35	1.635,00

VOLVER AL INICIO

16:41:09	160	1.645,00
16:41:20	27	1.635,00
16:41:48	1	1.645,00
16:41:54	47	1.635,00
16:42:00	5	1.645,00
16:42:38	97	1.640,00
16:43:04	37	1.635,00
16:43:06	20	1.645,00
16:43:14	1	1.635,00
16:43:18	2	1.645,00
16:43:19	72	1.635,00
16:43:46	3	1.645,00
16:45:01	185	1.635,00
16:45:17	98	1.645,00
16:45:40	23	1.635,00
16:45:46	4	1.645,00
16:45:49	3	1.635,00
16:47:02	8	1.645,00
16:48:05	9	1.635,00
16:48:09	3	1.645,00
16:48:48	282	1.635,00
16:49:17	973	1.630,00
16:49:21	5	1.635,00
16:49:30	120	1.630,00
16:49:52	1	1.635,00
16:49:52	5	1.645,00
16:49:56	3	1.630,00
16:50:29	120	1.635,00
16:50:50	2.476	1.645,00
16:52:07	405	1.635,00
16:52:38	27	1.645,00
16:54:37	274	1.635,00
16:55:12	6	1.640,00
16:56:04	1.260	1.635,00
16:58:15	7	1.640,00
16:58:18	8	1.635,00
16:58:33	3	1.640,00
16:59:15	33	1.635,00
16:59:23	300	1.645,00
16:59:54	5	1.640,00
16:59:54	690	1.635,00
16:59:54	5	1.625,00
	P. Cierre	1.640,00
	290.161	1.633,748
	Inm.	c/a: 1.635,00
11:00:13	90	1.635,00
11:01:12	96	1.650,00
11:03:32	3	1.635,00
11:06:16	6	1.645,00
11:07:30	2	1.635,00
11:08:57	1	1.645,00
11:11:21	65	1.640,00
11:13:26	11	1.645,00
11:15:07	182	1.640,00
11:17:27	123	1.630,00
11:17:27	17	1.625,00
11:17:43	3	1.640,00
11:17:46	1	1.625,00
11:18:04	50	1.640,00
11:18:48	1	1.625,00
11:18:58	7	1.640,00
11:19:15	66	1.625,00
11:20:02	77	1.640,00
11:23:17	15	1.635,00
11:23:19	56	1.625,00
11:23:36	1	1.635,00
11:24:08	5	1.640,00
11:24:20	2	1.635,00
11:25:06	538	1.630,00
11:27:10	6	1.640,00
11:27:22	21	1.630,00
11:27:40	15	1.640,00
11:27:47	16	1.645,00
11:28:28	103	1.640,00
11:31:22	2	1.645,00
11:31:25	197	1.640,00
11:31:25	103	1.630,00
11:31:58	50	1.635,00
11:31:58	114	1.630,00
11:33:14	8	1.640,00
11:33:48	29	1.630,00
11:34:06	102	1.640,00
11:35:54	519	1.630,00
11:39:53	109	1.640,00
11:43:21	54	1.635,00
11:45:40	4	1.630,00
11:45:47	41	1.635,00
11:57:43	101	1.640,00
11:59:37	38	1.630,00
12:01:31	3	1.640,00
12:02:35	251	1.630,00
12:11:51	125	1.635,00
12:19:56	27	1.630,00
12:20:47	43	1.635,00
12:25:59	20	1.630,00
12:29:12	23	1.635,00
12:32:57	13	1.630,00
12:32:57	16	1.625,00
12:33:16	13	1.630,00
12:34:24	14	1.620,00
12:38:34	53	1.630,00
12:38:58	5	1.620,00
12:39:52	20	1.630,00
12:42:17	20	1.625,00
12:43:34	163	1.630,00
12:44:48	60	1.635,00
12:44:48	503	1.640,00
12:49:44	1	1.625,00
12:49:57	1	1.635,00
12:51:48	150	1.640,00
12:53:00	51	1.625,00
12:58:39	47	1.620,00
12:59:44	47	1.625,00
12:59:47	50	1.620,00
13:00:17	62	1.625,00
13:00:56	39	1.620,00
13:01:57	1	1.625,00
13:02:03	2	1.620,00
13:02:32	3	1.625,00
13:03:13	115	1.620,00
13:04:30	1.135	1.625,00
13:07:01	50	1.640,00
13:08:26	362	1.625,00

13:12:50	2	1.640,00
13:13:30	8	1.625,00
13:15:53	5	1.640,00
13:15:56	100	1.625,00
13:16:55	49	1.640,00
13:19:52	185	1.625,00
13:22:04	85	1.630,00
13:28:21	3	1.640,00
13:29:20	20	1.630,00
13:33:09	30	1.640,00
13:34:29	5	1.635,00
13:35:43	87	1.630,00
13:35:55	31	1.635,00
13:37:38	23	1.630,00
13:39:43	18	1.635,00
13:41:26	10	1.630,00
13:41:26	1	1.625,00
13:41:26	47	1.620,00
13:42:26	178	1.625,00
13:45:06	1	1.630,00
13:48:26	2	1.625,00
13:48:50	62	1.630,00
13:52:30	10	1.635,00
13:57:57	109	1.630,00
13:58:07	1	1.635,00
13:58:13	592	1.630,00
14:07:26	15	1.635,00
14:08:08	9	1.630,00
14:10:53	5	1.635,00
14:13:50	10	1.630,00
14:18:16	7	1.635,00
14:19:14	65	1.630,00
14:21:36	145	1.635,00
14:23:24	12	1.630,00
14:25:43	1	1.635,00
14:27:30	133	1.630,00
14:27:55	3	1.635,00
14:28:15	75	1.630,00
14:30:02	4	1.635,00
14:32:35	15	1.630,00
14:34:47	3	1.635,00
14:35:10	70	1.630,00
14:40:33	71	1.635,00
14:48:17	319	1.630,00
14:49:47	311	1.635,00
14:52:38	128	1.630,00
14:53:06	3	1.635,00
14:54:46	619	1.630,00
15:02:56	6	1.635,00
15:03:16	28	1.630,00
15:05:57	9	1.625,00
15:10:53	351	1.630,00
15:11:36	200	1.625,00
15:12:21	3	1.630,00
15:12:21	97	1.625,00
15:15:52	90	1.635,00
15:15:57	54	1.625,00
15:17:49	190	1.635,00
15:20:47	191	1.630,00
15:28:01	37	1.635,00
15:39:00	846	1.625,00
15:47:15	11	1.635,00
15:47:43	213	1.630,00
15:50:07	913	1.635,00
15:52:57	15	1.630,00
15:56:11	7	1.635,00
15:56:51	66	1.630,00
15:58:05	856	1.635,00
16:00:03	141	1.630,00
16:01:35	129	1.635,00
16:01:44	4	1.640,00
16:01:57	56	1.630,00
16:03:18	426	1.640,00
16:03:31	19	1.630,00
16:09:44	4	1.635,00
16:13:20	3	1.630,00
16:13:31	8	1.635,00
16:19:20	100	1.640,00
16:20:23	5	1.635,00
16:22:30	1	1.640,00
16:24:00	112	1.635,00
16:25:06	105	1.640,00
	P. Cierre	1.640,00
	15.521	1.631,536

	AMZND	
	24hs.	c/a: 1,365
11:00:00	6	1,38
11:01:51	260	1,365
11:03:17	9	1,36
11:03:17	416	1,365
11:03:41	70	1,37
11:03:41	314	1,375
11:03:41	250	1,37
11:04:05	66	1,375
11:04:05	260	1,38
11:04:29	7	1,36
11:04:31	253	1,38
11:04:46	2	1,36
11:04:53	259	1,38
11:04:53	99	1,39
11:04:58	1.498	1,38
11:05:08	550	1,365
11:05:52	167	1,36
11:06:13	50	1,37
11:06:13	17	1,36
11:06:22	92	1,37
11:06:27	37	1,36
11:06:34	142	1,38
11:06:39	130	1,37
11:06:40	774	1,38
11:07:38	356	1,365
11:09:00	436	1,36
11:09:19	1	1,38
11:09:23	497	1,36
11:10:06	632	1,35
11:11:24	330	1,37
11:15:50	1	1,355
11:18:03	3	1,37
11:18:37	9	1,36
11:19:18	32	1,355
11:19:47	447	1,37
11:21:39	85	1,375
11:23:08	3	1,38

11:23:15	22	1,375
11:24:09	358	1,38
11:26:10	505	1,37
11:26:27	575	1,38
11:31:22	16	1,37
11:34:07	50	1,365
11:34:35	6	1,36
11:35:36	224	1,365
11:38:24	4	1,37
11:40:25	5	1,365
11:41:39	44	1,36
11:42:29	1	1,365
11:42:40	686	1,36
11:46:58	1	1,365
11:48:04	671	1,36
11:49:18	47	1,35
11:49:47	9	1,36
11:49:48	80	1,35
11:50:39	16	1,36
11:54:43	2.587	1,35
11:55:07	3	1,36
11:57:14	31	1,35
11:58:38	8	1,36
12:01:31	173	1,365
12:06:34	15	1,355
12:07:47	32	1,365
12:08:35	3	1,355
12:08:50	114	1,365
12:10:02	211	1,355
12:10:02	180	1,35
12:11:23	354	1,365
12:12:51	105	1,37
12:17:05	110	1,365
12:17:07	182	1,37
12:17:08	830	1,365
12:18:14	7.007	1,37
12:22:20	70	1,38
12:22:28	20	1,365
12:23:15	105	1,38
12:27:50	739	1,365
12:30:10	2	1,37
12:31:51	364	1,365
12:32:32	1.268	1,36
12:50:23	4	1,35
12:50:48	58	1,36
12:55:55	7	1,355
13:01:20	681	1,36
13:29:52	74	1,35
13:31:31	42	1,36
13:39:59	140	1,35
13:41:29	62	1,355
13:42:56	83	1,36
13:44:19	272	1,35
13:44:29	72	1,36
13:44:56	5	1,355
13:49:42	10	1,36
13:50:54	41	1,35
13:57:25	7	1,36
14:00:11	11	1,35
14:05:49	34	1,355
14:08:50	1	1,36
14:11:14	942	1,35
14:12:56	1	1,36
14:17:32	545	1,35
14:25:49	29	1,36
14:27:07	71	1,35
14:36:08	33	1,36
14:56:46	3	1,35
14:59:34	136	1,36
15:13:44	1	1,365
15:15:02	1	1,35
15:15:35	291	1,365
15:17:56	5	1,36
15:20:55	6	1,35
15:22:14	12	1,36
15:22:59	62	1,35
15:25:12	26	1,36
15:48:55	982	1,35
15:50:38	31	1,36
15:56:58	250	1,365
15:56:58	2.719	1,37
15:57:10	7	1,355
15:58:52	14	1,365
16:01:44	3	1,37
16:03:53	500	1,36
16:08:19	2	1,355
16:22:05	648	1,37
16:22:50	3	1,355
16:26:39	4	1,37
16:28:03	74	1,365
16:30:19	245	1,37
16:32:07	29	1,365
16:32:28	216	1,37
16:48:49	90	1,365
16:49:12	344	1,36
	P. Cierre	1,36
	36.319	1,365
	Inm.	c/a: 1,36
11:04:58	174	1,37
11:09:29	119	1,365
11:15:50	21	1,36
11:26:32	36	1,375
11:26:32	38	1,38
11:28:19	50	1,36
11:46:50	78	1,355
11:57:24	21	1,36
12:27:25	364	1,37
12:38:06	9	1,365
12:48:48	137	1,355
13:00:41	8	1,35
13:04:20	44	1,355
13:28:05	76	1,35
13:31:19	6	1,355
14:03:34	2	1,35
14:04:35	2	1,355
14:10:41	492	1,35
14:11:03	484	1,355
15:43:20	77	1,35
15:43:44	132	1,355
15:56:58	1.200	1,36
15:58:06	619	1,365
16:14:42	424	1,37
	P. Cierre	1,37

	4.613	1,361

	ANF	
	24hs.	c/a: 174.200,00
11:08:21	10	171.000,00
11:36:23	1	170.050,00
12:06:50	1	169.900,00
12:07:38	1	169.500,00
13:25:16	1	167.450,00
13:49:04	1	167.400,00
13:49:45	6	166.800,00
14:17:46	1	167.500,00
14:31:09	2	167.800,00
14:37:42	1	167.850,00
14:39:18	1	168.000,00
14:42:00	3	167.750,00
14:43:25	1	167.800,00
14:43:38	28	167.300,00
16:02:18	1	167.750,00
16:58:13	1	169.400,00
	P. Cierre	169.400,00
	60	168.110,833
	Inm.	c/a: 171.550,00
14:42:00	2	167.850,00
14:42:00	5	171.000,00
	P. Cierre	170.100,00
	7	170.100,00

	ARCO	
	24hs.	c/a: 20.850,00
11:00:07	2	20.750,00
11:05:08	1	20.425,00
11:06:20	1	20.450,00
11:06:37	36	20.575,00
11:23:20	1	20.350,00
11:33:08	12	20.450,00
11:39:26	5	20.500,00
11:39:30	2	20.375,00
11:50:50	55	20.400,00
11:59:39	35	20.375,00
12:02:54	9	20.425,00
12:04:40	49	20.400,00
12:06:49	1	20.275,00
12:08:55	12	20.425,00
12:20:24	16	20.350,00
12:26:54	1	20.325,00
12:30:19	12	20.375,00
12:35:26	118	20.400,00
12:37:42	1	20.350,00
12:37:52	239	20.400,00
12:40:55	23	20.350,00
12:53:49	8	20.300,00
12:58:23	1	20.350,00
13:00:57	22	20.300,00
13:13:08	19	20.350,00
13:27:19	2	20.300,00
13:28:28	6	20.350,00
13:31:18	7	20.300,00
13:33:13	82	20.275,00
13:38:50	6	20.350,00
13:52:39	11	20.300,00
14:02:53	1	20.325,00
14:07:52	19	20.350,00
14:15:02	36	20.300,00
14:18:35	14	20.275,00
15:00:27	1	20.350,00
15:00:51	42	20.325,00
15:00:55	1	20.350,00
15:02:11	1	20.375,00
15:05:47	4	20.400,00
15:41:36	17	20.525,00
15:53:16	26	20.450,00
16:08:13	20	20.425,00
16:13:45	30	20.400,00
16:24:17	11	20.300,00
16:24:47	3	20.275,00
16:27:11	12	20.350,00
16:56:18	1	20.300,00
16:58:58	36	20.250,00
	P. Cierre	20.250,00
	1.069	20.376,356
	Inm.	c/a: 21.028,376
11:34:56	2	20.375,00
14:00:12	1	20.800,00
14:00:12	13	20.900,00
14:02:50	2	20.375,00
14:15:27	5	20.350,00
14:34:05	3	20.225,00
15:36:23	3	20.350,00
	P. Cierre	20.350,00
	29	20.602,586

	ARKK	
	24hs.	c/a: 5.800,00
11:00:07	162	5.800,00
11:00:45	52	5.810,00
11:02:48	52	5.800,00
11:03:18	2	5.830,00
11:04:34	7	5.800,00
11:04:38	33	5.820,00
11:05:03	1	5.800,00
11:05:24	2	5.810,00
11:06:13	27	5.800,00
11:06:28	51	5.820,00
11:07:43	78	5.780,00
11:07:53	78	5.800,00
11:08:10	2	5.810,00
11:09:43	3	5.820,00
11:10:11	5	5.830,00
11:10:13	1	5.800,00
11:10:20	20	5.830,00
11:10:54	1	5.800,00
11:10:54	46	5.790,00
11:11:42	17	5.810,00
11:12:12	1	5.800,00
11:12:30	5	5.810,00
11:12:45	280	5.790,00
11:15:18	4	5.800,00
11:16:57	40	5.780,00
11:17:12	557	5.800,00
11:21:17	20	5.790,00
11:21:29	8	5.810,00

11:24:41	8	5.800,00
11:26:12	71	5.790,00
11:29:28	8	5.800,00
11:30:21	31	5.780,00
11:31:20	2	5.800,00
11:32:07	65	5.780,00
11:34:06	1	5.800,00
11:35:01	7	5.790,00
11:36:48	12	5.780,00
11:37:48	552	5.770,00
11:40:25	6	5.800,00
11:42:10	34	5.780,00
11:44:18	26	5.770,00
11:53:29	9	5.790,00
11:58:34	1	5.780,00
11:58:54	1	5.760,00
11:59:06	2	5.770,00
12:01:49	101	5.750,00
12:10:17	41	5.770,00
12:20:11	26	5.750,00
12:28:58	71	5.740,00
12:37:58	50	5.750,00
12:40:06	1	5.770,00
12:40:06	5	5.780,00
12:41:32	120	5.790,00
12:42:48	250	5.780,00
12:43:42	1	5.760,00
12:43:59	1	5.780,00
12:44:07	57	5.770,00
12:46:10	3	5.760,00
12:47:04	72	5.790,00
12:50:09	1	5.760,00
12:52:34	2	5.770,00
12:55:13	3	5.750,00
13:00:13	15	5.760,00
13:01:49	17	5.790,00
13:02:15	69	5.780,00
13:05:29	5	5.770,00
13:07:56	2	5.750,00
13:10:18	27	5.780,00
13:13:02	1	5.750,00
13:16:08	19	5.760,00
13:27:41	4	5.780,00
13:32:20	26	5.760,00
13:34:50	6	5.770,00
13:39:36	6	5.780,00
13:43:56	1	5.760,00
13:46:57	10	5.780,00
13:48:08	3	5.760,00
13:56:32	43	5.780,00
13:57:45	65	5.760,00
14:01:15	2	5.770,00
14:01:51	2	5.740,00
14:06:01	17	5.770,00
14:09:53	1	5.740,00
14:10:32	83	5.770,00
14:10:53	13	5.760,00
14:15:10	1	5.740,00
14:18:36	1	5.750,00
14:18:47	22	5.740,00
14:23:25	7	5.770,00
14:23:41	28	5.750,00
14:27:44	69	5.780,00
14:28:25	737	5.750,00
14:29:57	10	5.780,00
14:32:13	100	5.750,00
14:33:53	3	5.780,00
14:34:49	742	5.750,00
14:43:47	300	5.760,00
14:49:57	4	5.720,00
14:55:54	10	5.730,00
14:56:08	3	5.750,00
14:59:19	1	5.760,00
14:59:19	302	5.770,00
15:03:32	4	5.760,00
15:04:12	2	5.750,00
15:06:35	1	5.730,00
15:08:53	9	5.750,00
15:14:35	3	5.760,00
15:15:56	32	5.750,00
15:19:38	105	5.730,00
15:22:51	7	5.760,00
15:30:17	2	5.730,00
15:30:46	1	5.760,00
15:31:55	4	5.730,00
15:34:33	256	5.760,00
15:40:18	176	5.740,00
15:43:52	180	5.760,00
15:43:53	34	5.740,00
15:57:43	28	5.760,00
15:58:59	8	5.740,00
16:02:06	10	5.750,00
16:05:34	5	5.760,00
16:06:04	44	5.740,00
16:07:48	8	5.770,00
16:16:24	1	5.760,00
16:19:06	8	5.750,00
16:20:59	4	5.760,00
16:21:16	6	5.750,00
16:24:40	10	5.760,00
16:31:09	13	5.740,00
16:32:01	5	5.760,00
16:32:23	13	5.740,00
16:47:35	1	5.760,00
16:49:14	9	5.750,00
16:56:14	189	5.740,00
16:58:31	8	5.750,00
	P. Cierre	5.740,00
	7.078	5.767,949
	Inm.	c/a: 5.760,00
11:12:30	5	5.820,00
11:18:33	101	5.800,00
11:36:48	34	5.760,00
11:46:25	2	5.750,00
11:53:29	1	5.800,00
12:01:49	1	5.770,00
12:01:49	13	5.730,00
12:35:49	1	5.720,00
12:37:58	50	5.730,00
12:47:04	1	5.780,00
12:47:04	3	5.800,00
13:00:13	15	5.740,00
13:01:49	17	5.800,00

VOLVER AL INICIO

14:01:15	2	5.780,00
14:32:13	2	5.750,00
14:32:13	100	5.730,00
14:43:47	300	5.770,00
14:54:50	42	5.730,00
	P. Cierre	5.730,00
	690	5.762,493

ARKKD

	24hs.	c/a: 4,835
11:03:13	2	4,85
11:09:43	3	4,855
11:12:12	1	4,84
11:59:06	1	4,80
12:40:06	6	4,81
12:52:34	1	4,79
13:10:50	20	4,80
13:36:08	6	4,78
13:46:57	10	4,80
14:10:53	13	4,78
14:29:57	10	4,80
15:06:35	106	4,735
15:43:53	31	4,74
15:57:43	28	4,78
16:06:04	44	4,74
16:56:14	3	4,75
16:56:14	197	4,74
	P. Cierre	4,74
	482	4,75

	Inm.	c/a: 4,79
11:43:33	11	4,785
12:52:34	1	4,79
14:24:55	27	4,755
	P. Cierre	4,755
	39	4,764

ASR

	24hs.	c/a: 17.925,00
12:20:06	10	17.375,00
14:23:34	3	17.400,00
14:38:19	1	17.625,00
15:18:51	4	17.425,00
	P. Cierre	17.425,00
	18	17.404,167

AVGO

	24hs.	c/a: 5.490,00
11:00:05	11	5.520,00
11:00:46	20	5.510,00
11:00:47	62	5.520,00
11:01:13	39	5.490,00
11:03:11	34	5.550,00
11:03:20	1	5.500,00
11:03:29	1.039	5.550,00
11:05:09	6	5.540,00
11:05:45	4	5.500,00
11:05:47	3	5.550,00
11:06:00	75	5.500,00
11:06:14	28	5.550,00
11:06:28	4	5.540,00
11:06:41	14	5.550,00
11:07:43	5	5.540,00
11:08:21	1	5.520,00
11:08:26	2	5.550,00
11:09:36	4	5.530,00
11:09:38	35	5.550,00
11:10:22	44	5.520,00
11:10:22	4	5.510,00
11:10:22	251	5.500,00
11:10:44	42	5.550,00
11:12:25	31	5.540,00
11:12:32	59	5.510,00
11:13:51	3	5.550,00
11:14:01	3	5.520,00
11:14:02	17	5.510,00
11:14:02	40	5.540,00
11:14:42	49	5.560,00
11:14:46	100	5.540,00
11:15:12	24	5.560,00
11:17:31	5	5.510,00
11:17:42	460	5.560,00
11:18:07	102	5.570,00
11:19:19	5	5.520,00
11:19:22	15	5.570,00
11:21:42	15	5.520,00
11:22:20	14	5.560,00
11:22:56	35	5.550,00
11:23:33	175	5.560,00
11:26:17	2	5.550,00
11:26:23	42	5.510,00
11:28:31	1	5.550,00
11:29:46	3	5.530,00
11:30:13	30	5.510,00
11:30:37	14	5.530,00
11:32:24	137	5.500,00
11:32:32	19	5.490,00
11:32:50	36	5.520,00
11:33:53	7	5.490,00
11:34:50	22	5.520,00
11:35:11	35	5.490,00
11:35:11	4	5.480,00
11:36:13	20	5.490,00
11:36:13	20	5.480,00
11:36:14	20	5.510,00
11:36:18	100	5.490,00
11:36:20	2	5.520,00
11:38:09	90	5.480,00
11:38:30	14	5.520,00
11:39:08	20	5.500,00
11:39:48	7	5.510,00
11:39:49	3	5.520,00
11:41:49	67	5.510,00
11:43:08	1	5.480,00
11:46:17	8	5.500,00
11:46:31	25	5.480,00
11:46:31	10	5.470,00
11:46:36	940	5.500,00
11:55:07	25	5.470,00
11:55:07	14	5.460,00
11:55:10	6	5.500,00
11:55:16	56	5.490,00
11:57:37	11	5.470,00
11:57:37	8	5.490,00
11:58:43	8	5.470,00
11:59:27	71	5.490,00
11:59:33	1	5.500,00
12:00:53	12	5.470,00
12:01:03	51	5.490,00
12:04:09	4	5.470,00
12:05:03	50	5.490,00
12:05:03	36	5.470,00
12:05:03	474	5.460,00
12:05:25	17	5.500,00
12:06:04	40	5.460,00
12:07:01	18	5.500,00
12:14:36	10	5.470,00
12:15:02	4	5.500,00
12:16:41	41	5.470,00
12:18:10	31	5.500,00
12:18:17	10	5.460,00
12:18:17	86	5.450,00
12:18:27	29	5.480,00
12:18:59	11	5.490,00
12:21:17	60	5.460,00
12:21:22	40	5.470,00
12:21:25	150	5.490,00
12:23:59	800	5.450,00
12:24:26	54	5.480,00
12:25:00	151	5.470,00
12:29:21	105	5.450,00
12:29:21	1.312	5.440,00
12:29:52	36	5.460,00
12:30:04	36	5.470,00
12:31:35	13	5.450,00
12:32:43	40	5.440,00
12:32:49	20	5.450,00
12:33:57	27	5.460,00
12:37:19	4	5.470,00
12:37:19	27	5.460,00
12:37:31	40	5.470,00
12:38:25	1	5.460,00
12:39:50	1	5.480,00
12:40:12	16	5.490,00
12:42:41	50	5.460,00
12:43:17	40	5.470,00
12:43:21	19	5.450,00
12:44:01	40	5.460,00
12:45:31	10	5.450,00
12:46:43	79	5.480,00
12:57:14	276	5.450,00
13:02:45	42	5.470,00
13:04:15	1	5.450,00
13:07:13	2	5.470,00
13:08:31	67	5.450,00
13:11:10	382	5.460,00
13:15:30	1	5.440,00
13:16:00	2	5.470,00
13:16:46	18	5.440,00
13:17:00	8	5.460,00
13:17:30	119	5.470,00
13:18:51	252	5.430,00
13:19:15	7	5.470,00
13:21:22	13	5.480,00
13:22:24	43	5.450,00
13:22:24	47	5.440,00
13:23:25	20	5.470,00
13:24:13	8	5.480,00
13:24:40	101	5.490,00
13:31:43	21	5.460,00
13:32:29	390	5.490,00
13:39:06	11	5.470,00
13:39:06	48	5.460,00
13:41:35	11	5.500,00
13:42:20	150	5.460,00
13:45:48	7	5.450,00
13:46:06	4	5.460,00
13:46:07	90	5.480,00
13:47:10	1	5.460,00
13:47:52	13	5.490,00
13:48:33	2	5.460,00
13:48:51	38	5.490,00
13:52:17	49	5.470,00
13:52:43	12	5.460,00
13:52:43	2	5.470,00
13:52:43	1	5.460,00
13:52:43	2	5.470,00
13:52:43	2	5.450,00
13:52:43	10	5.460,00
13:52:43	18	5.480,00
13:52:43	16	5.460,00
13:52:43	22	5.480,00
13:52:43	18	5.450,00
13:52:43	18	5.460,00
13:52:43	92	5.480,00
13:53:03	2	5.490,00
13:56:06	2	5.460,00
13:56:11	20	5.490,00
13:56:32	50	5.460,00
14:00:36	21	5.450,00
14:00:36	40	5.460,00
14:00:37	20	5.450,00
14:00:37	20	5.460,00
14:00:38	40	5.450,00
14:03:08	10	5.440,00
14:03:14	40	5.460,00
14:03:16	5	5.430,00
14:04:10	1	5.480,00
14:04:25	1	5.430,00
14:05:58	21	5.480,00
14:07:53	30	5.440,00
14:08:37	66	5.450,00
14:09:29	4	5.480,00
14:11:51	173	5.450,00
14:13:03	40	5.470,00
14:13:04	23	5.440,00
14:13:26	25	5.480,00
14:17:07	20	5.450,00
14:23:51	20	5.480,00
14:23:55	1	5.450,00
14:24:25	1	5.460,00
14:26:32	4	5.450,00
14:26:34	1	5.490,00
14:30:04	2	5.450,00
14:35:03	20	5.460,00
14:38:47	2	5.450,00
14:42:35	8	5.470,00
14:45:17	16	5.480,00
14:55:55	3	5.460,00
14:57:20	31	5.490,00
14:59:19	10	5.470,00
14:59:26	2	5.490,00
15:00:26	13	5.470,00
15:00:36	689	5.500,00
15:06:08	4	5.490,00
15:10:19	72	5.450,00
15:18:25	1	5.500,00
15:19:38	6	5.460,00
15:21:18	53	5.500,00
15:25:06	14	5.460,00
15:25:57	30	5.500,00
15:29:20	1.700	5.490,00
15:30:09	7	5.480,00
15:30:09	27	5.470,00
15:32:13	1	5.500,00
15:35:52	10	5.470,00
15:35:59	156	5.500,00
15:36:30	6	5.470,00
15:37:00	79	5.500,00
15:38:00	461	5.480,00
15:40:27	1	5.500,00
15:46:22	14	5.480,00
15:50:15	18	5.470,00
15:50:39	80	5.500,00
15:51:57	57	5.470,00
15:52:57	5	5.500,00
16:04:38	264	5.460,00
16:09:10	8	5.490,00
16:10:31	30	5.470,00
16:13:38	40	5.490,00
16:13:38	112	5.500,00
16:15:00	40	5.470,00
16:16:03	14	5.490,00
16:16:18	226	5.480,00
16:21:26	35	5.460,00
16:25:23	30	5.480,00
16:25:23	4	5.490,00
16:25:23	30	5.500,00
16:28:30	12	5.460,00
16:29:33	16	5.500,00
16:32:02	18	5.460,00
16:34:07	9	5.490,00
16:34:30	44	5.460,00
16:36:29	38	5.490,00
16:38:44	27	5.460,00
16:41:00	10	5.490,00
16:41:33	20	5.460,00
16:43:34	13	5.470,00
16:44:04	1	5.490,00
16:44:10	28	5.470,00
16:44:47	120	5.460,00
16:44:48	39	5.490,00
16:45:16	25	5.480,00
16:46:47	5	5.460,00
16:48:57	7	5.470,00
16:51:43	57	5.490,00
16:55:01	21	5.500,00
16:58:09	2	5.510,00
16:58:31	28	5.490,00
16:59:43	1	5.510,00
	P. Cierre	5.490,00
	17.003	5.485,228

	Inm.	c/a: 5.440,00
11:01:24	5	5.470,00
11:13:11	40	5.490,00
11:14:01	3	5.500,00
11:14:01	17	5.490,00
11:32:28	3	5.510,00
11:33:37	34	5.530,00
11:57:37	27	5.490,00
12:15:02	3	5.510,00
12:18:10	31	5.490,00
12:27:55	10	5.470,00
12:30:04	36	5.480,00
12:41:54	30	5.470,00
12:42:37	2	5.480,00
13:08:31	2	5.430,00
13:46:06	4	5.440,00
13:46:07	10	5.470,00
13:47:10	1	5.440,00
13:52:43	1	5.450,00
13:52:43	149	5.440,00
14:13:00	186	5.430,00
14:24:50	67	5.490,00
14:55:55	3	5.440,00
15:04:15	16	5.490,00
16:24:14	2	5.440,00
	P. Cierre	5.440,00
	682	5.461,789

AVGOD

	24hs.	c/a: 4,55
11:03:26	85	4,64
11:06:00	5	4,58
11:06:00	75	4,555
11:13:50	3	4,62
11:26:23	42	4,56
12:05:56	32	4,57
12:08:28	278	4,56
12:45:31	10	4,505
13:24:53	11	4,555
14:57:27	1	4,51
15:30:09	36	4,52
15:38:00	300	4,525
16:25:03	10	4,52
	P. Cierre	4,52
	888	4,553

	Inm.	c/a: 4,57
11:16:13	3	4,62
13:24:40	3	4,555
13:40:21	70	4,52
15:50:39	87	4,57
16:25:23	84	4,56
	P. Cierre	4,56
	247	4,553

AVY

	24hs.	c/a: 14.925,00
12:57:52	1	14.775,00
16:35:14	8	14.925,00
	P. Cierre	14.925,00
	9	14.908,333

AXP

	24hs.	c/a: 21.700,00
11:01:26	4	21.675,00
11:03:17	13	21.775,00
11:05:45	4	21.825,00
11:12:37	2	21.800,00
11:14:05	2	21.725,00
11:18:58	57	21.825,00
11:21:37	10	21.700,00
11:27:27	49	21.775,00
11:32:44	10	21.750,00
11:36:57	4	21.650,00
11:38:15	12	21.625,00
11:48:00	1	21.725,00
11:49:53	28	21.600,00
12:03:01	5	21.700,00
12:05:36	102	21.725,00
12:06:34	25	21.600,00
12:07:50	9	21.700,00
12:08:51	37	21.600,00
12:14:42	9	21.700,00
12:19:44	2	21.600,00
12:20:25	10	21.650,00
12:22:26	16	21.600,00
12:37:37	2	21.650,00
12:38:28	154	21.675,00
12:40:23	365	21.700,00
12:46:22	2	21.650,00
12:47:36	325	21.700,00
13:09:47	1	21.675,00
13:09:58	9	21.650,00
13:23:47	1	21.625,00
13:28:07	10	21.650,00
13:38:50	1	21.600,00
13:53:18	4	21.700,00
14:10:08	5	21.650,00
14:20:46	6	21.800,00
14:39:41	110	21.675,00
14:41:55	1	21.700,00
14:50:20	1	21.775,00
14:53:15	1	21.700,00
15:05:59	2	21.725,00
15:13:59	1	21.700,00
15:13:59	30	21.675,00
15:20:05	2	21.750,00
15:20:54	6	21.775,00
15:21:19	49	21.800,00
15:30:27	1	21.700,00
15:35:48	410	21.800,00
15:41:59	109	21.750,00
16:10:12	14	21.725,00
16:29:44	4	21.775,00
16:32:43	1	21.800,00
16:33:19	5	21.750,00
16:33:37	24	21.850,00
16:33:50	5	21.750,00
16:49:17	10	21.775,00
16:51:59	2	21.800,00
16:55:01	1	21.850,00
16:56:39	51	21.775,00
16:58:07	9	21.850,00
	P. Cierre	21.775,00
	2.145	21.726,993

	Inm.	c/a: 21.775,00
11:19:50	52	21.850,00
11:21:37	10	21.625,00
11:39:48	2	21.550,00
12:33:25	2	21.525,00
13:09:47	1	21.600,00
13:09:47	1	20.575,00
16:26:47	9	20.650,00
	P. Cierre	20.650,00
	77	21.644,481

AXPD

	24hs.	c/a: 18,25
11:08:31	10	18,25
12:03:25	7	18,00
12:19:10	10	18,25
13:35:47	10	18,00
14:35:00	2	18,20
15:16:52	3	18,00
15:16:52	1	17,30
15:59:26	1	18,15
16:21:07	1	17,85
	P. Cierre	17,85
	45	18,104

	Inm.	c/a: 17,40
13:35:21	2	17,30
	P. Cierre	17,30
	2	17,30

AZN

	24hs.	c/a: 47.150,00
11:05:25	2	47.425,00
11:16:28	1	47.300,00
11:18:19	4	47.175,00
11:52:00	11	47.000,00
12:06:44	1	46.950,00
12:10:03	3	47.100,00
12:27:32	2	46.950,00
12:43:24	3	47.100,00
13:18:19	13	47.375,00
13:31:17	2	47.275,00
14:09:37	22	47.450,00
14:31:44	4	47.325,00
14:32:52	2	47.450,00
14:34:08	2	47.325,00
14:51:27	6	47.300,00
15:19:12	14	47.325,00
15:45:28	41	47.500,00
16:00:01	1	47.475,00
16:25:50	4	47.500,00
16:35:59	1	47.650,00
16:45:36	6	47.625,00
16:54:41	5	47.725,00
16:58:13	20	47.700,00
	P. Cierre	47.700,00
	170	47.422,50

	Inm.	c/a: 46.875,00
12:44:35	2	48.000,00
14:31:44	2	47.000,00
14:34:08	2	47.175,00
	P. Cierre	47.100,00
	6	47.391,667

AZND

	Inm.	c/a: 37,85
13:40:55	3	37,25
	P. Cierre	37,25
	3	37,25

BA

	24hs.	c/a: 7.940,00
11:00:45	9	7.950,00
11:00:45	10	7.980,00
11:02:49	17	8.000,00
11:03:40	1	7.960,00
11:04:40	1	7.950,00
11:07:12	11	7.920,00
11:23:25	360	7.940,00
11:27:14	1	7.930,00
11:31:32	10	7.900,00
11:34:38	87	7.920,00
11:49:18	5	7.900,00
11:49:19	1	7.890,00
11:49:53	46	7.910,00
12:08:38	125	7.880,00
12:14:35	9	7.870,00
12:15:48	389	7.850,00
12:20:58	30	7.840,00
12:25:34	1	7.850,00
12:27:40	1	7.820,00
12:36:44	24	7.840,00
12:39:04	3	7.820,00
12:43:49	1	7.860,00
12:46:16	20	7.850,00
12:52:35	2	7.820,00
12:54:59	39	7.850,00
13:00:56	15	7.830,00
13:07:01	22	7.820,00
13:10:42	10	7.810,00
13:10:42	2	7.800,00
13:13:14	82	7.830,00
13:17:45	12	7.820,00
13:19:00	11	7.830,00
13:19:30	9	7.820,00
13:28:52	30	7.800,00
13:29:34	151	7.790,00
13:39:11	307	7.830,00
13:42:57	5	7.810,00
13:44:23	10	7.830,00
13:46:04	1	7.800,00
13:50:10	25	7.830,00
13:59:50	12	7.840,00
14:10:38	11	7.800,00
14:20:36	3	7.830,00
14:33:20	14	7.820,00
14:41:17	163	7.800,00
14:54:16	5	7.810,00
15:06:16	111	7.790,00
15:06:55	54	7.800,00
15:14:12	586	7.780,00
15:21:42	3	7.810,00
15:24:30	68	7.780,00
15:25:57	19	7.800,00
15:26:54	7	7.770,00
15:36:46	77	7.810,00
16:01:48	13	7.800,00
16:14:02	25	7.790,00
16:15:13	380	7.810,00
16:20:15	254	7.800,00
16:24:17	58	7.780,00
16:34:21	120	7.800,00
16:36:10	6	7.780,00
16:39:01	10	7.810,00
16:39:40	9	7.780,00
16:42:19	3	7.800,00
16:56:22	22	7.810,00
	P. Cierre	7.810,00
	3.928	7.829,005

	Inm.	c/a: 7.910,00
13:17:45	12	7.830,00
13:28:32	3	7.820,00
13:28:52	30	7.780,00
13:29:34	151	7.770,00
14:54:16	1	7.820,00
16:24:17	10	7.790,00
	P. Cierre	7.790,00
	207	7.776,86

BA.C

	24hs.	c/a: 12.025,00
11:00:02	2	11.500,00
11:03:17	2	11.925,00
11:06:42	202	11.875,00
11:08:30	2	11.925,00
11:10:05	8	12.000,00
11:13:29	6	11.950,00
11:15:18	1	11.900,00
11:15:18	298	11.875,00
11:16:18	6	11.950,00
11:19:16	3	11.875,00
11:21:02	40	11.900,00
11:23:05	4	11.875,00
11:23:42	9	11.900,00
11:24:27	1	11.975,00
11:24:45	28	11.875,00
11:27:40	2	11.950,00
11:27:46	2	11.875,00
11:29:20	9	11.975,00
11:34:23	4	11.950,00
11:35:41	4	11.875,00
11:36:36	32	11.950,00
11:39:53	29	11.875,00
11:45:56	4	11.950,00
11:47:00	1	11.875,00
11:50:16	15	11.850,00
11:54:25	26	11.925,00
11:58:44	1	11.900,00
12:00:05	1.272	11.850,00

12:02:03	1	11.875,00
12:05:50	1	11.900,00
12:09:49	2	11.875,00
12:11:32	12	11.900,00
12:16:17	9	11.825,00
12:16:17	4	11.900,00
12:19:57	1	11.850,00
12:20:59	20	11.825,00
12:22:31	1	11.850,00
12:23:17	1	11.900,00
12:34:09	69	11.925,00
12:40:13	22	11.850,00
12:42:16	1	11.825,00
12:45:03	2	11.900,00
12:46:14	576	11.875,00
12:50:27	6	11.900,00
12:58:01	390	11.950,00
13:01:11	10	11.925,00
13:02:25	382	11.975,00
13:05:06	6	11.950,00
13:09:35	200	12.000,00
13:15:42	20	12.025,00
13:15:48	2	11.975,00
13:16:35	6	12.025,00
13:17:39	12	11.950,00
13:21:40	40	12.000,00
13:22:37	15	11.950,00
13:35:14	35	11.975,00
13:37:53	375	11.950,00
13:40:42	17	12.025,00
13:42:44	37	11.950,00
13:45:03	45	12.025,00
13:45:33	7	11.950,00
13:48:13	20	11.975,00
13:51:57	24	11.950,00
14:00:37	13	12.025,00
14:03:30	33	11.950,00
14:32:07	8	12.000,00
14:40:38	1	11.975,00
14:50:45	9	11.950,00
14:52:30	2	11.975,00
14:54:03	106	11.950,00
14:54:37	6	12.000,00
14:59:49	42	11.950,00
15:12:53	230	12.000,00
15:20:20	1.529	11.975,00
15:45:38	81	12.050,00
15:47:01	20	11.975,00
15:51:47	1	12.050,00
15:54:21	31	12.025,00
15:54:34	106	12.000,00
15:57:55	2	12.075,00
16:02:42	6	11.975,00
16:04:15	8	12.075,00
16:05:31	128	11.975,00
16:14:40	41	12.075,00
16:15:48	336	11.975,00
16:26:15	4	12.075,00
16:26:56	9	11.975,00
16:30:26	53	12.000,00
16:36:42	6.625	12.050,00
16:37:48	625	12.025,00
16:39:43	1	11.975,00
16:58:13	2	12.025,00
16:58:31	4	12.000,00
	P. Cierre	12.000,00
	14.345	11.992,403
	Inm.	c/a: 12.125,00
11:00:02	12	11.900,00
11:16:18	8	11.975,00
11:19:16	2	11.875,00
11:19:16	3	11.825,00
11:23:38	9	11.850,00
11:27:24	17	11.825,00
12:03:18	6	11.850,00
12:05:50	1	11.925,00
12:19:57	1	11.800,00
12:21:06	1	11.775,00
12:45:03	2	11.925,00
13:45:03	45	12.050,00
14:10:52	10	11.950,00
15:30:03	2	11.925,00
	P. Cierre	11.925,00
	119	11.945,798
	BA.CD	
	24hs.	c/a: 9,99
11:13:28	6	9,97
11:39:53	11	9,88
12:13:07	10	9,90
12:32:18	40	9,88
12:34:09	57	9,92
12:40:13	10	9,88
12:51:24	5	9,87
12:51:24	4	9,85
12:51:24	1	9,83
13:15:42	20	9,99
13:21:24	23	9,88
15:57:40	1	9,91
15:58:33	180	9,96
16:05:31	442	9,89
	P. Cierre	9,89
	810	9,909
	Inm.	c/a: 10,10
13:35:14	24	9,88
	P. Cierre	9,88
	24	9,88
	BABA	
	24hs.	c/a: 13.200,00
11:00:23	221	13.125,00
11:00:46	2	13.000,00
11:01:18	12	12.925,00
11:01:24	288	12.950,00
11:01:42	10	13.050,00
11:01:44	36	12.950,00
11:02:17	34	12.975,00
11:03:17	64	12.950,00
11:03:23	18	13.025,00
11:03:44	3	13.050,00
11:03:49	24	13.025,00
11:04:10	1	12.975,00

11:04:14	5	13.025,00
11:04:19	22	13.000,00
11:04:26	6	13.025,00
11:04:30	11	13.000,00
11:04:32	31	13.025,00
11:04:35	117	13.000,00
11:04:40	4	12.950,00
11:04:42	3	13.000,00
11:04:46	4	12.975,00
11:04:50	1	13.000,00
11:04:50	37	13.025,00
11:05:08	137	12.975,00
11:06:08	6	13.000,00
11:06:27	2	12.975,00
11:06:27	45	12.950,00
11:06:41	7	12.975,00
11:06:51	275	13.000,00
11:07:15	13	12.975,00
11:07:16	15	12.950,00
11:07:31	43	12.975,00
11:08:12	4	13.000,00
11:08:14	42	12.950,00
11:08:57	30	13.000,00
11:09:53	470	12.950,00
11:09:53	40	12.975,00
11:10:08	12	13.025,00
11:10:26	23	13.050,00
11:10:30	12	12.975,00
11:10:39	307	13.025,00
11:10:51	20	12.975,00
11:10:58	18	13.000,00
11:10:58	2	13.025,00
11:11:05	13.001	12.950,00
11:11:20	1	12.975,00
11:11:24	9	13.000,00
11:11:58	22	12.975,00
11:12:12	10	12.950,00
11:12:14	29	12.975,00
11:12:29	11	12.925,00
11:12:43	6	12.975,00
11:13:05	1	12.925,00
11:13:11	151	12.975,00
11:13:25	38	12.925,00
11:14:00	102	12.950,00
11:15:01	8	12.925,00
11:15:06	46	12.950,00
11:15:12	8	12.925,00
11:15:21	18	12.950,00
11:15:42	200	12.975,00
11:15:50	95	12.950,00
11:16:10	1	12.975,00
11:16:21	20	12.925,00
11:16:28	7	12.975,00
11:16:48	17	13.000,00
11:16:54	352	12.950,00
11:16:57	1	13.000,00
11:17:01	68	12.950,00
11:17:07	2	13.000,00
11:17:07	9	12.950,00
11:17:24	1	13.000,00
11:17:24	7	13.025,00
11:17:30	6	12.975,00
11:17:30	45	12.950,00
11:18:15	5	12.975,00
11:18:28	1	13.000,00
11:18:29	42	12.975,00
11:18:52	4	13.000,00
11:18:52	228	12.975,00
11:18:54	19	13.025,00
11:19:15	2	12.975,00
11:19:28	4	13.000,00
11:19:52	6	12.975,00
11:20:25	75	13.000,00
11:21:50	2	12.975,00
11:22:20	8	13.000,00
11:22:26	85	12.975,00
11:23:51	3	13.000,00
11:24:16	11	12.975,00
11:24:52	136	13.000,00
11:25:58	19	12.975,00
11:26:13	81	12.950,00
11:26:39	37	12.975,00
11:26:41	4	12.950,00
11:27:08	261	12.975,00
11:27:08	334	12.950,00
11:27:33	5	12.975,00
11:28:16	399	12.950,00
11:28:49	19	13.000,00
11:30:05	10	12.950,00
11:30:44	4	12.975,00
11:30:45	30	12.950,00
11:31:00	18	12.975,00
11:31:07	19	12.950,00
11:31:43	3	13.000,00
11:32:21	355	12.950,00
11:33:02	42	12.975,00
11:33:13	59	13.000,00
11:33:54	6	12.950,00
11:33:59	14	13.000,00
11:34:31	10	12.950,00
11:34:44	15	12.975,00
11:35:05	3	13.000,00
11:35:05	75	12.975,00
11:35:46	54	13.000,00
11:36:25	110	12.975,00
11:37:09	40	13.025,00
11:37:47	27	13.050,00
11:38:10	3	13.025,00
11:39:08	5	12.975,00
11:40:34	20	13.025,00
11:41:08	45	12.975,00
11:41:38	36	13.000,00
11:42:13	3	12.975,00
11:43:37	167	13.000,00
11:46:40	182	12.975,00
11:47:19	20	13.000,00
11:47:54	27	12.975,00
11:48:45	388	12.950,00
11:49:07	11	12.975,00
11:50:21	150	13.000,00
11:50:49	11	12.950,00
11:51:39	12	13.000,00
11:51:48	79	12.950,00
11:52:40	1	12.925,00

11:53:55	9	12.975,00
11:54:17	5	12.950,00
11:54:24	29	12.925,00
11:54:37	12	12.975,00
11:56:53	8	12.925,00
11:57:15	1	12.975,00
11:57:26	85	12.925,00
11:59:17	13	12.975,00
12:00:39	55	12.925,00
12:02:17	2	12.975,00
12:03:27	1	12.950,00
12:04:08	34	12.975,00
12:04:34	5	12.950,00
12:04:46	1	12.975,00
12:04:55	43	12.950,00
12:05:35	24	12.975,00
12:05:56	100	12.950,00
12:06:08	7	12.975,00
12:06:13	9	12.950,00
12:07:55	9	12.975,00
12:07:59	27	12.950,00
12:08:01	1	12.975,00
12:08:14	6	12.950,00
12:08:54	2	12.975,00
12:09:29	3	12.950,00
12:09:38	18	12.975,00
12:11:18	2	12.950,00
12:11:35	5	12.975,00
12:11:50	1	12.950,00
12:12:04	2	12.975,00
12:12:30	22	12.950,00
12:12:41	1	12.975,00
12:12:59	13	12.950,00
12:13:40	5	12.975,00
12:13:42	8	12.950,00
12:13:54	2	12.975,00
12:14:24	3	12.950,00
12:14:42	4	12.975,00
12:15:19	1	12.950,00
12:15:39	20	12.975,00
12:16:13	15	12.950,00
12:16:15	3	12.975,00
12:16:25	37	12.950,00
12:16:48	9	12.975,00
12:17:08	210	12.950,00
12:18:26	51	12.975,00
12:19:35	1	12.950,00
12:19:41	3	12.975,00
12:19:56	88	12.950,00
12:20:56	41	12.975,00
12:23:16	11	12.950,00
12:25:00	22	12.975,00
12:27:47	2	12.950,00
12:27:58	2	12.975,00
12:28:03	18	12.950,00
12:29:08	1	12.975,00
12:29:22	15	12.950,00
12:29:36	1	12.975,00
12:29:45	50	12.950,00
12:30:50	15	12.975,00
12:31:18	3	12.950,00
12:31:19	6	12.975,00
12:31:45	32	12.950,00
12:33:27	4	12.975,00
12:33:57	235	12.950,00
12:34:00	1	12.975,00
12:34:28	13	12.950,00
12:35:01	1	12.975,00
12:36:53	10	12.950,00
12:36:53	6	12.975,00
12:37:12	1	12.950,00
12:37:44	550	12.975,00
12:38:24	1	12.950,00
12:38:28	189	12.975,00
12:38:36	10	12.950,00
12:38:38	1	12.975,00
12:38:43	3	12.950,00
12:39:03	135	12.975,00
12:39:28	8	12.950,00
12:39:55	78	12.975,00
12:42:38	22	13.000,00
12:42:38	48	13.025,00
12:42:41	14	13.000,00
12:42:41	16	13.025,00
12:44:44	5	12.975,00
12:45:00	48	13.025,00
12:48:00	72	13.000,00
12:48:05	423	12.975,00
12:49:08	70	13.000,00
12:49:14	35	12.950,00
12:49:37	1	13.000,00
12:50:17	13	12.950,00
12:50:25	104	13.000,00
12:50:47	80	12.950,00
12:51:49	33	13.000,00
12:55:13	3	12.950,00
12:55:55	18	12.975,00
12:56:10	53	12.950,00
12:57:10	92	13.000,00
12:59:39	38	13.025,00
13:00:26	19	12.975,00
13:01:20	9	13.000,00
13:01:32	1	12.975,00
13:02:06	6	12.950,00
13:02:20	9	13.000,00
13:02:36	1.474	12.950,00
13:05:36	5	12.975,00
13:05:45	25	12.950,00
13:07:03	7	12.975,00
13:07:07	466	12.950,00
13:07:32	11	12.925,00
13:08:16	92	12.975,00
13:09:43	345	12.950,00
13:11:24	1	13.000,00
13:11:26	7	12.950,00
13:11:38	24	13.000,00
13:12:17	4	12.975,00
13:13:26	652	13.000,00
13:15:28	26	12.975,00
13:17:07	36	13.000,00
13:17:09	139	12.975,00
13:17:50	20	13.000,00
13:18:19	8	12.950,00
13:20:12	4	13.000,00

13:20:24	16	12.950,00
13:20:25	4	13.000,00
13:21:27	290	12.975,00
13:21:49	75	13.000,00
13:21:55	40	12.975,00
13:22:15	15	13.000,00
13:24:45	135	13.025,00
13:24:52	2	13.000,00
13:25:37	73	13.025,00
13:26:55	4	13.000,00
13:28:13	27	13.025,00
13:28:32	1	13.000,00
13:29:24	1	13.025,00
13:29:31	41	13.000,00
13:29:59	3	13.025,00
13:30:01	82	13.000,00
13:30:25	1	13.025,00
13:31:26	535	13.000,00
13:32:52	30	12.975,00
13:34:44	22	13.000,00
13:34:53	34	12.975,00
13:34:59	7	13.025,00
13:35:50	17	12.975,00
13:36:04	5	13.025,00
13:37:55	8	13.000,00
13:38:29	1	13.025,00
13:38:38	1	13.000,00
13:38:44	7	13.025,00
13:38:47	4	13.000,00
13:40:41	1	12.975,00
13:40:43	63	13.000,00
13:41:03	39	12.975,00
13:41:06	177	13.000,00
13:41:41	1	13.025,00
13:41:57	11	13.000,00
13:43:09	15	13.025,00
13:43:29	31	13.000,00
13:45:14	5	12.950,00
13:45:26	1	13.000,00
13:45:39	2	12.975,00
13:47:50	167	13.000,00
13:51:18	82	12.975,00
13:51:26	3	13.000,00
13:53:12	113	12.975,00
13:54:21	99	13.000,00
13:54:58	810	13.050,00
13:56:09	35	13.000,00
13:56:12	2	13.050,00
13:56:18	21	13.000,00
13:56:58	206	13.050,00
13:58:20	198	13.000,00
13:58:32	977	13.025,00
14:01:23	860	13.000,00
14:04:08	7	13.050,00
14:04:28	17	13.025,00
14:05:44	50	13.050,00
14:05:47	2	13.000,00
14:05:53	2	13.025,00
14:06:22	4	13.050,00
14:07:27	13	13.075,00
14:07:52	6	13.025,00
14:08:05	432	13.075,00
14:09:28	1	13.050,00
14:09:35	2	13.025,00
14:10:23	3	13.075,00
14:11:08	3	13.050,00
14:11:25	66	13.025,00
14:11:35	1	13.000,00
14:12:02	13	13.025,00
14:13:26	811	13.000,00
14:14:38	1	13.025,00
14:15:45	17	12.975,00
14:15:58	53	13.000,00
14:17:36	14	13.025,00
14:17:47	6	13.000,00
14:18:42	1	12.975,00
14:20:36	1.114	13.000,00
14:25:41	1	13.025,00
14:26:43	2	13.000,00
14:27:32	346	13.050,00
14:29:22	15	13.075,00
14:29:28	6	13.025,00
14:30:06	9	13.050,00
14:30:20	1	13.075,00
14:30:34	22	13.050,00
14:31:42	8	13.025,00
14:33:08	100	13.075,00
14:33:19	120	13.025,00
14:36:53	10	13.050,00
14:37:06	3	13.075,00
14:37:06	2	13.050,00
14:37:14	1	13.025,00
14:37:39	33	13.050,00
14:38:31	1	13.025,00
14:38:41	2	13.075,00
14:39:44	133	13.025,00
14:42:08	48	13.000,00
14:46:15	18	13.025,00
14:48:04	623	13.000,00
14:48:56	4	13.025,00
14:51:01	2	13.000,00
14:51:18	62	13.025,00
14:54:42	4	13.000,00
14:54:46	30	13.025,00
14:54:46	425	13.050,00
14:56:20	10	13.000,00
14:58:12	6	13.050,00
15:00:03	298	13.000,00
15:05:37	4	13.050,00
15:06:16	211	13.000,00
15:07:43	2	13.050,00
15:08:17	5	13.025,00
15:09:56	9	13.000,00
15:11:44	5	13.025,00
15:13:32	10	13.000,00
15:13:47	48	13.025,00
15:13:51	5	13.000,00
15:14:11	4	13.025,00
15:14:58	134	13.000,00
15:16:52	98	12.975,00
15:18:33	3	13.000,00
15:18:36	2	13.025,00
15:19:33	13	13.000,00
15:21:36	12	13.025,00

15:25:05	14	13.000,00
15:25:12	9	12.975,00
15:25:17	25	13.000,00
15:26:31	1	12.975,00
15:27:05	10	13.000,00
15:27:12	25	12.975,00
15:27:24	4	13.025,00
15:27:28	4	13.000,00
15:28:32	86	13.025,00
15:29:40	87	13.000,00
15:32:30	4	13.025,00
15:34:19	240	13.000,00
15:36:21	1	13.025,00
15:38:05	2	13.000,00
15:38:56	3	13.025,00
15:39:37	334	13.050,00
15:40:58	11	13.025,00
15:41:08	33	13.000,00
15:44:17	4	13.025,00
15:48:22	1	13.000,00
15:48:44	26	13.025,00
15:48:49	15	13.000,00
15:48:49	22	13.025,00
15:51:38	30	13.000,00
15:52:03	15	12.975,00
15:52:24	6	13.025,00
15:52:48	9	12.975,00
15:55:24	2	13.000,00
15:56:01	40	13.050,00
15:56:34	8	13.000,00
15:56:40	250	13.050,00
15:58:20	24	13.000,00
15:59:59	7	12.975,00
16:01:40	104	13.050,00
16:05:08	132	13.000,00
16:05:44	100	13.050,00
16:05:48	23	13.000,00
16:09:42	27	13.025,00
16:13:08	9	12.975,00
16:16:24	10	13.025,00
16:17:18	8	13.000,00
16:18:03	4	13.025,00
16:20:05	3	13.000,00
16:20:05	7	12.975,00
16:21:01	1	13.000,00
16:21:19	1	12.975,00
16:21:32	7	13.000,00
16:22:16	53	12.975,00
16:22:40	2	13.000,00
16:23:13	20	12.975,00
16:23:26	1	13.025,00
16:23:56	27	12.975,00
16:26:00	10	13.025,00
16:26:19	12	12.975,00
16:27:03	2	13.025,00
16:27:51	1	12.975,00
16:28:36	64	13.025,00
16:34:20	144	13.000,00
16:35:30	16	13.025,00
16:35:53	2	12.975,00
16:36:39	27	13.000,00
16:40:58	13	13.025,00
16:46:07	137	13.000,00
16:49:18	75	13.025,00
16:50:43	163	13.000,00
16:55:18	11	13.050,00
16:55:26	11	12.975,00
16:55:33	20	13.025,00
16:58:31	2	12.975,00
	P. Cierre	13.000,00
	41.122	12.978,794
	Inm.	c/a: 13.175,00
11:00:24	9	13.200,00
11:00:26	14	13.150,00
11:01:44	10	12.900,00
11:02:17	9	12.925,00
11:06:37	10	12.950,00
11:06:37	45	12.925,00
11:09:53	10	12.975,00
11:09:53	40	12.925,00
11:09:53	470	12.900,00
11:11:41	1	12.950,00
11:11:41	9	12.925,00
11:12:12	70	12.900,00
11:13:25	27	12.875,00
11:14:00	84	12.900,00
11:15:34	1	13.000,00
11:15:50	113	12.900,00
11:18:29	44	12.925,00
11:20:22	4	12.950,00
11:26:45	25	12.925,00
11:33:24	1	12.950,00
11:33:24	37	13.000,00
11:35:48	47	12.925,00
11:37:36	33	13.000,00
11:40:59	1	12.950,00
11:43:42	42	12.925,00
11:45:47	30	13.000,00
11:46:16	5	12.950,00
11:52:12	1	12.925,00
11:52:20	11	13.000,00
11:53:04	107	12.925,00
11:58:24	14	12.950,00
12:00:14	2	12.975,00
12:00:56	206	12.925,00
12:40:01	130	12.950,00
12:59:52	9	12.975,00
13:03:17	38	12.950,00
13:03:27	104	12.975,00
13:07:32	91	12.950,00
13:14:44	1	13.000,00
13:16:24	44	12.975,00
13:23:51	5	12.950,00
13:31:06	23	12.975,00
13:37:27	5	13.000,00
13:39:25	1	13.025,00
13:58:07	1	12.950,00
13:59:56	8	13.025,00
14:14:26	16	12.950,00
14:14:38	1	13.050,00
14:15:09	35	12.950,00
14:27:35	15	13.050,00
14:29:28	6	12.975,00

VOLVER AL INICIO

14:36:53	15	13.075,00
14:42:19	28	13.000,00
14:44:02	40	12.975,00
14:45:10	3	12.950,00
14:46:15	22	12.975,00
14:50:06	2	12.950,00
14:51:18	88	12.975,00
14:57:08	33	13.000,00
15:33:02	3	12.975,00
16:04:41	32	13.000,00
16:10:15	10	12.975,00
16:11:11	83	13.000,00
16:24:40	10	12.975,00
	P. Cierre	13.000,00
	2.434	12.941,547

BABAD

	24hs.	c/a: 10,90
11:00:13	2	10,95
11:04:58	15	10,85
11:06:20	3	10,80
11:07:14	9	10,85
11:07:43	153	10,80
11:27:13	10	10,75
11:27:13	106	10,70
11:32:53	59	10,75
12:04:45	4	10,70
12:07:24	1	10,80
12:09:29	36	10,70
12:19:50	59	10,75
12:26:30	1	10,70
12:26:33	1	10,80
12:47:23	14	10,70
13:13:32	171	10,80
13:13:32	67	10,85
13:13:32	75	10,90
13:23:40	82	10,85
13:27:58	11	10,75
13:31:30	5	10,85
13:40:48	11	10,75
13:49:02	42	10,85
14:22:35	125	10,75
14:52:10	218	10,80
15:25:37	22	10,75
15:39:48	85	10,80
15:48:44	277	10,85
15:59:59	7	10,80
16:02:32	12	10,85
16:04:34	210	10,80
16:30:03	118	10,85
16:51:46	46	10,90
16:53:12	124	10,85
	P. Cierre	10,85
	2.180	10,809

	Inm.	c/a: 11,00
11:07:44	10	10,85
11:07:53	53	10,75
14:13:31	25	10,85
14:48:18	315	10,75
	P. Cierre	10,75
	403	10,759

BAK

	24hs.	c/a: 4.345,00
11:03:50	2	4.360,00
11:30:07	10	4.365,00
11:30:07	443	4.390,00
11:50:54	1	4.405,00
11:55:52	5	4.390,00
12:01:11	21	4.360,00
12:42:56	11	4.390,00
12:48:32	14	4.405,00
12:58:16	12	4.415,00
12:59:50	8	4.430,00
13:41:26	2	4.495,00
13:48:44	114	4.500,00
13:52:27	1	4.470,00
13:52:48	1	4.495,00
13:54:57	16	4.500,00
14:00:16	21	4.510,00
14:02:19	1	4.480,00
14:15:06	21	4.465,00
14:22:03	2	4.460,00
14:22:03	1	4.470,00
14:28:34	1	4.485,00
14:29:52	1	4.480,00
14:32:20	1	4.440,00
14:32:56	124	4.480,00
14:51:57	1	4.495,00
14:54:15	3	4.455,00
15:04:45	3	4.490,00
15:07:32	2	4.480,00
15:21:26	71	4.500,00
15:31:19	2	4.515,00
15:50:44	5	4.490,00
15:55:05	1	4.535,00
16:04:24	5	4.540,00
16:06:52	30	4.500,00
16:16:39	1	4.540,00
16:24:41	1	4.535,00
16:27:00	1	4.545,00
16:46:39	5	4.505,00
16:58:31	4	4.545,00
	P. Cierre	4.545,00
	969	4.437,038

BB

	24hs.	c/a: 996,00
11:00:16	2	980,00
11:05:23	1	969,00
11:13:19	2	993,00
11:16:09	3	992,00
11:16:30	1	987,00
11:27:19	36	980,00
11:33:01	3	988,00
11:44:09	2	987,00
11:52:27	4	983,00
12:03:15	4	980,00
12:15:30	4	977,00
12:21:42	401	981,00
12:35:16	1	972,00
12:37:29	284	980,00
12:37:29	2	981,00
12:37:29	14	982,00
12:47:59	7	983,00
12:47:59	216	984,00
13:00:21	24	974,00
13:33:33	10	981,00
13:50:57	4	975,00
14:14:53	4	974,00
14:22:03	20	976,00
14:25:10	6	977,00
14:35:02	1	973,00
14:38:52	40	974,00
14:43:56	200	972,00
14:52:05	134	973,00
14:59:36	390	978,00
15:38:07	19	973,00
15:39:40	7	972,00
15:39:40	281	971,00
15:40:32	35	985,00
15:48:26	12	984,00
15:51:09	4	991,00
16:13:05	2	973,00
16:25:24	1.500	992,00
16:55:01	28	989,00
	P. Cierre	989,00
	3.707	983,601

	Inm.	c/a: 995,00
11:23:49	6	950,00
11:27:08	64	951,00
13:18:24	1	957,00
	P. Cierre	957,00
	39	951,00

BBAS3

	24hs.	c/a: 3.070,00
11:03:14	4	3.040,00
11:03:32	1	3.110,00
11:03:59	1	3.100,00
11:11:36	11	3.095,00
11:12:26	2	3.035,00
11:22:37	24	3.070,00
12:13:57	1	3.065,00
12:29:33	2	3.055,00
12:37:12	39	3.020,00
13:00:47	1	3.055,00
13:01:11	140	3.015,00
14:12:20	3	3.010,00
14:18:48	6	3.060,00
14:45:42	8	3.010,00
16:27:46	2	3.060,00
16:33:23	2	3.055,00
	P. Cierre	3.060,00
	247	3.028,239

BBD

	24hs.	c/a: 3.165,00
11:00:13	20	3.055,00
11:01:51	1	3.200,00
11:05:06	132	3.215,00
11:05:06	1	3.200,00
11:06:01	134	3.160,00
11:07:43	30	3.165,00
11:09:32	4	3.200,00
11:11:20	1	3.190,00
11:11:22	20	3.165,00
11:12:09	4	3.190,00
11:14:05	3	3.185,00
11:14:42	11	3.165,00
11:15:27	2	3.185,00
11:15:36	9	3.165,00
11:18:37	10	3.185,00
11:19:41	2	3.165,00
11:20:07	8	3.180,00
11:20:51	1	3.175,00
11:22:14	300	3.165,00
11:24:24	1	3.175,00
11:25:42	5	3.135,00
11:28:58	94	3.165,00
11:32:28	3	3.150,00
11:35:05	373	3.165,00
11:42:25	125	3.155,00
11:43:00	178	3.165,00
11:47:23	1	3.150,00
11:49:10	50	3.165,00
11:50:15	1	3.150,00
11:50:56	8	3.160,00
11:51:41	2	3.150,00
11:54:10	47	3.160,00
11:59:47	5	3.165,00
11:59:49	722	3.150,00
12:00:15	4	3.145,00
12:00:39	11	3.165,00
12:02:19	2	3.160,00
12:02:35	495	3.165,00
12:07:47	3	3.160,00
12:11:12	2	3.165,00
12:12:48	216	3.160,00
12:12:48	90	3.150,00
12:14:49	1	3.165,00
12:15:08	35	3.150,00
12:29:10	794	3.165,00
12:29:10	1.799	3.170,00
12:34:23	17	3.150,00
12:36:29	20	3.160,00
12:39:19	276	3.170,00
12:42:12	111	3.150,00
12:48:08	41	3.170,00
12:48:26	35	3.150,00
12:52:18	1.998	3.170,00
12:56:59	375	3.175,00
12:59:08	10	3.155,00
12:59:44	2	3.175,00
13:00:08	8	3.155,00
13:00:55	89	3.175,00
13:01:29	10	3.160,00
13:01:29	55	3.155,00
13:01:46	530	3.175,00
13:03:03	11	3.180,00
13:05:48	4	3.160,00
13:06:24	5	3.180,00
13:09:28	60	3.175,00
13:09:55	6	3.160,00
13:12:19	87	3.175,00
13:17:50	11	3.190,00
13:23:24	1	3.160,00
13:24:49	10	3.190,00
13:29:10	3	3.160,00
13:29:50	22	3.190,00
13:40:10	1	3.160,00
13:42:09	7	3.190,00
13:49:56	2	3.170,00
13:50:57	8	3.190,00
13:56:24	2.127	3.180,00
14:02:01	66	3.160,00
14:04:10	31	3.180,00
14:04:16	161	3.160,00
14:06:53	100	3.175,00
14:08:15	31	3.160,00
14:08:28	2.808	3.175,00
14:13:56	153	3.160,00
14:13:57	5	3.170,00
14:14:28	1.044	3.175,00
14:18:07	11	3.165,00
14:20:07	502	3.175,00
14:24:07	16	3.165,00
14:27:30	4.540	3.175,00
14:35:08	8	3.165,00
14:36:03	1.282	3.175,00
14:37:32	3	3.170,00
14:37:33	5.233	3.175,00
14:46:43	2.887	3.170,00
14:47:37	232	3.175,00
14:48:28	4	3.165,00
14:48:33	1.972	3.175,00
14:54:31	137	3.170,00
14:54:44	232	3.175,00
14:55:26	1.500	3.170,00
14:56:02	3.968	3.175,00
15:07:04	16	3.170,00
15:07:18	812	3.175,00
15:10:07	39	3.170,00
15:10:07	348	3.175,00
15:10:24	3	3.170,00
15:10:31	279	3.175,00
15:11:41	43	3.180,00
15:15:46	260	3.185,00
15:15:46	33	3.190,00
15:15:46	177	3.200,00
15:17:41	5	3.195,00
15:27:45	6	3.200,00
15:31:58	35	3.175,00
15:35:39	177	3.190,00
15:42:08	2	3.200,00
15:44:46	7	3.185,00
15:45:31	6.000	3.205,00
15:47:01	34.030	3.210,00
15:48:21	7	3.190,00
15:50:31	133	3.195,00
15:59:29	5	3.210,00
16:02:58	9	3.195,00
16:07:13	82	3.210,00
16:14:11	36	3.195,00
16:15:07	55	3.210,00
16:15:07	785	3.225,00
16:16:24	5	3.195,00
16:21:56	2	3.210,00
16:23:53	68	3.195,00
16:28:09	1	3.205,00
16:31:32	422	3.195,00
16:42:03	19	3.205,00
16:45:16	85	3.210,00
16:46:15	10	3.205,00
16:46:15	1	3.210,00
16:46:45	75	3.195,00
16:47:02	8	3.185,00
16:53:14	139	3.200,00
16:58:13	15	3.210,00
	P. Cierre	3.200,00
	82.796	3.191,319

	Inm.	c/a: 3.180,00
11:12:06	4	3.290,00
11:15:26	4	3.210,00
12:02:19	2	3.150,00
12:29:20	1	3.145,00
13:02:12	1	3.170,00
13:30:46	3	3.180,00
14:03:08	4	3.170,00
14:13:56	153	3.150,00
15:00:56	261	3.170,00
15:17:41	49	3.180,00
15:47:01	95	3.205,00
15:57:44	10	3.185,00
15:59:53	10	3.190,00
16:24:35	13	3.185,00
	P. Cierre	3.185,00
	608	3.173,002

BBDD

	24hs.	c/a: 2,67
11:06:26	21	2,625
11:41:07	478	2,64
11:49:05	50	2,63
11:59:32	98	2,61
12:17:34	79	2,62
14:22:19	7	2,63
14:22:19	117	2,62
14:22:19	273	2,61
	P. Cierre	2,615
	1.123	2,626

	Inm.	c/a: 2,67
11:50:22	21	2,73
11:50:22	100	2,74
15:34:29	13	2,70
16:21:52	18	2,71
	P. Cierre	2,71
	152	2,732

BBV

	24hs.	c/a: 13.250,00
11:04:58	1	13.225,00
12:27:21	1	13.100,00
13:18:45	1	13.150,00
13:49:31	11	13.200,00
15:23:42	1	13.125,00
16:11:50	18	13.200,00
16:12:53	3	13.175,00
16:19:03	95	13.200,00
16:20:48	10	13.250,00
16:26:24	2	13.175,00
16:58:13	8	13.250,00
	P. Cierre	13.250,00
	151	13.203,808

BCS

	24hs.	c/a: 14.875,00
11:10:28	5	14.750,00
14:35:44	9	14.600,00
	P. Cierre	14.600,00
	14	14.653,571

BHP

	24hs.	c/a: 35.125,00
11:46:15	9	35.200,00
11:59:44	1	35.150,00
11:59:55	9	35.125,00
12:07:10	2	35.275,00
12:40:53	10	35.250,00
12:58:35	1	35.225,00
13:05:08	1	35.275,00
13:14:58	72	35.350,00
14:12:08	20	35.325,00
14:19:36	4	35.225,00
14:21:34	8	35.325,00
15:08:40	2	35.425,00
15:27:00	4	35.300,00
15:55:15	5	35.375,00
16:00:46	9	35.350,00
16:11:32	15	35.375,00
16:33:59	2	35.400,00
16:37:19	12	35.375,00
16:47:53	8	35.525,00
16:53:11	2	35.475,00
	P. Cierre	35.450,00
	196	35.331,505

	Inm.	c/a: 35.000,00
13:50:02	3	35.250,00
	P. Cierre	35.250,00
	3	35.250,00

BIDU

	24hs.	c/a: 10.500,00
11:00:00	2	10.100,00
11:00:06	5	10.500,00
11:03:36	78	10.400,00
11:04:47	23	10.325,00
11:05:11	68	10.350,00
11:05:46	16	10.325,00
11:06:51	56	10.400,00
11:07:31	4	10.350,00
11:07:41	35	10.325,00
11:07:41	35	10.300,00
11:08:10	996	10.350,00
11:08:11	20	10.400,00
11:11:14	44	10.350,00
11:12:20	2	10.300,00
11:12:29	28	10.350,00
11:12:53	486	10.300,00
11:13:36	9	10.350,00
11:14:51	10	10.300,00
11:15:06	51	10.350,00
11:16:36	3	10.300,00
11:16:57	30	10.325,00
11:17:05	963	10.350,00
11:18:46	60	10.375,00
11:18:52	1	10.350,00
11:19:10	1.087	10.375,00
11:19:28	2	10.400,00
11:21:23	2	10.425,00
11:23:30	12	10.350,00
11:24:05	5	10.375,00
11:24:32	60	10.400,00
11:25:12	21	10.425,00
11:25:18	48	10.375,00
11:27:12	42	10.325,00
11:32:08	18	10.350,00
11:32:48	5	10.375,00
11:32:51	1	10.425,00
11:35:45	10	10.350,00
11:41:10	6	10.375,00
11:43:30	19	10.400,00
11:44:38	2	10.425,00
11:45:47	3	10.375,00
11:46:23	1	10.425,00
11:52:23	50	10.350,00
11:52:35	9	10.400,00
11:53:55	11	10.425,00
11:57:33	4	10.350,00
11:59:17	8	10.400,00
12:00:31	3	10.375,00
12:00:36	25	10.400,00
12:03:12	103	10.375,00
12:06:37	40	10.400,00
12:09:47	8	10.425,00
12:09:47	25	10.450,00
12:11:59	5	10.400,00
12:14:34	62	10.450,00
12:29:40	4	10.400,00
12:29:53	4	10.450,00
12:29:53	5	10.475,00
12:30:20	10	10.400,00
12:31:19	127	10.475,00
12:38:52	1	10.400,00
12:39:19	112	10.475,00
12:49:26	1	10.425,00
12:49:39	3	10.450,00
12:51:12	431	10.425,00
12:55:28	2	10.400,00
12:55:40	2	10.450,00
13:04:33	6	10.425,00
13:07:02	2.221	10.400,00
13:09:04	1	10.450,00
13:10:57	4	10.425,00
13:10:57	17	10.450,00
13:13:32	5	10.375,00
13:13:52	8	10.450,00
13:14:00	1	10.375,00
13:14:30	30	10.400,00
13:14:45	24	10.450,00
13:15:20	4	10.375,00
13:22:25	12	10.450,00
13:29:43	11	10.475,00
13:30:29	5	10.400,00
13:37:38	2	10.475,00
13:38:59	12	10.400,00
13:40:43	40	10.450,00
13:40:43	7	10.425,00
13:41:29	11	10.400,00
13:44:29	2	10.475,00
13:45:42	1	10.400,00
13:47:18	20	10.450,00
13:47:57	20	10.475,00
13:48:12	13	10.400,00
13:50:24	165	10.475,00
14:03:01	570	10.500,00
14:03:52	8	10.525,00
14:04:11	70	10.575,00
14:08:02	602	10.500,00
14:10:23	3	10.575,00
14:11:08	17	10.550,00
14:17:38	19	10.475,00
14:30:26	148	10.500,00
14:33:04	14	10.575,00
14:34:47	10	10.475,00
14:34:48	1	10.550,00
14:36:08	4	10.475,00
14:41:03	78	10.500,00
14:42:41	3	10.450,00
14:44:51	42	10.525,00
14:49:54	1	10.450,00
14:51:31	22	10.475,00
14:52:36	2	10.550,00
14:54:48	101	10.500,00
15:08:04	7	10.550,00
15:09:12	33	10.475,00
15:11:35	5	10.500,00
15:11:44	4	10.550,00
15:13:49	21	10.500,00
15:13:50	1	10.550,00
15:13:52	23	10.500,00
15:14:21	2	10.525,00
15:14:24	51	10.500,00
15:17:08	34	10.475,00
15:22:09	20	10.525,00
15:22:42	17	10.475,00
15:26:00	11	10.500,00
15:28:14	28	10.475,00
15:28:43	2	10.525,00
15:30:49	19	10.475,00
15:31:34	15	10.500,00
15:32:27	53	10.475,00
15:35:01	9	10.500,00
15:35:01	25	10.475,00
15:35:06	50	10.500,00
15:35:22	32	10.475,00
15:35:27	3	10.500,00
15:35:27	21	10.475,00
15:35:41	1	10.500,00
15:35:41	36	10.475,00
15:36:17	2	10.500,00
15:36:21	14	10.475,00
15:37:17	10	10.500,00
15:37:37	39	10.475,00
15:39:06	9	10.500,00
15:39:37	5	10.475,00
15:40:24	8	10.500,00
15:40:31	97	10.475,00
15:44:10	2	10.500,00
15:44:19	35	10.475,00
15:46:30	1	10.500,00
15:47:43	10	10.475,00
15:48:17	72	10.500,00
15:49:18	81	10.475,00
15:52:24	4	10.500,00
15:52:32	270	10.475,00
15:57:07	17	10.500,00
15:58:10	315	10.475,00
16:02:27	1	10.500,00
16:04:34	9	10.450,00
16:06:12	13	10.475,00
16:06:45	49	10.450,00
16:08:37	197	10.425,00
16:18:49	97	10.450,00
16:20:03	21	10.425,00
16:20:35	5	10.450,00
16:20:40	22	10.425,00
16:22:51	10	10.475,00
16:23:10	14	10.425,00
16:29:43	55	10.450,00
16:32:01	6	10.475,00
16:32:02	78	10.425,00
16:33:04	11	10.450,00
16:33:19	1	10.425,00
16:34:19	2	10.475,00
16:34:28	19	10.425,00
16:36:39	57	10.450,00
16:40:04	5	10.425,00
16:41:05	10	10.450,00
16:41:18	5	10.425,00
16:42:33	3	10.475,00
16:42:35	5	10.425,00
16:43:10	20	10.450,00
16:43:40	115	10.425,00
16:48:39	165	10.475,00
16:48:47	103	10.450,00
16:50:01	95	10.475,00
16:51:06	2	10.425,00
16:54:28	10	10.450,00
16:58:13	24	10.500,00
16:58:31	24	10.450,00
	P. Cierre	10.475,00
	12.533	10.416,526

	Inm.	c/a: 10.575,00
11:00:02	5	10.700,00
11:03:07	8	10.500,00
11:03:38	2	10.425,00
11:04:47	34	10.300,00
12:00:07	149	10.350,00
12:29:40	4	10.400,00
12:30:20	10	10.375,00
12:53:27	8	10.500,00
13:09:12	16	10.425,00
13:48:10	13	10.450,00

VOLVER AL INICIO

13:49:18	1	10.400,00
13:54:10	9	10.500,00
14:48:06	108	10.550,00
15:39:04	92	10.450,00
16:19:59	4	10.400,00
	P. Cierre	10.400,00
	459	10.431,373

BIDUD

	24hs.	c/a: 8,76
11:17:23	3	8,80
11:41:04	79	8,60
11:41:10	1	8,59
11:41:54	5	8,60
11:52:23	50	8,57
12:03:12	9	8,60
12:25:14	15	8,65
13:49:57	1	8,60
16:08:23	4	8,66
	P. Cierre	8,66
	167	8,60
	Inm.	c/a: 8,72
13:47:47	6	8,65
	P. Cierre	8,65
	6	8,65

BIIB

	24hs.	c/a: 18.200,00
11:06:23	22	18.050,00
11:19:33	1	18.000,00
11:25:55	200	18.075,00
11:35:52	50	18.000,00
11:41:19	247	18.050,00
11:58:14	6	17.950,00
12:08:10	98	17.975,00
12:10:39	2	17.925,00
12:48:15	6	17.975,00
13:18:51	53	17.875,00
13:45:35	58	18.000,00
14:35:49	1	18.025,00
14:36:17	148	18.000,00
15:04:45	42	17.900,00
15:21:02	58	17.975,00
15:27:25	2	18.000,00
15:43:25	10	17.975,00
15:48:38	6	18.000,00
16:26:10	21	17.975,00
16:51:23	4	17.925,00
16:52:01	93	17.900,00
	P. Cierre	17.900,00
	1.128	18.002,46

BIIBD

	24hs.	c/a: 16,50
16:53:04	3	15,00
	P. Cierre	15,00
	3	15,00

BIOX

	24hs.	c/a: 9.910,00
11:00:45	3	9.800,00
11:01:14	2	9.700,00
11:02:13	49	9.730,00
11:03:12	7	9.770,00
11:03:13	4	9.710,00
11:03:15	16	9.770,00
11:03:15	6	9.710,00
11:03:17	8	9.700,00
11:03:55	5	9.660,00
11:03:59	167	9.700,00
11:04:58	2	9.660,00
11:05:28	10	9.700,00
11:07:28	7	9.750,00
11:07:42	28	9.700,00
11:09:26	10	9.750,00
11:09:26	10	9.700,00
11:12:05	5	9.750,00
11:15:21	4	9.700,00
11:16:34	17	9.710,00
11:16:46	49	9.740,00
11:19:06	1	9.710,00
11:20:42	10	9.740,00
11:24:28	188	9.730,00
11:26:53	5	9.720,00
11:26:53	19	9.710,00
11:28:37	30	9.730,00
11:31:02	170	9.710,00
11:31:02	405	9.700,00
11:33:29	82	9.730,00
11:35:10	7	9.720,00
11:35:23	3	9.710,00
11:35:52	3	9.700,00
11:35:53	20	9.690,00
11:36:56	59	9.680,00
11:37:00	5	9.690,00
11:38:17	11	9.710,00
11:38:56	12	9.690,00
11:39:58	9	9.710,00
11:41:33	10	9.670,00
11:41:40	1	9.700,00
11:42:07	3	9.670,00
11:42:46	13	9.690,00
11:43:51	2	9.700,00
11:44:39	28	9.680,00
11:45:56	2	9.700,00
11:49:59	17	9.690,00
11:51:10	54	9.700,00
11:52:59	37	9.690,00
11:53:15	312	9.670,00
11:55:52	4	9.720,00
11:57:33	2	9.710,00
11:58:35	61	9.700,00
11:58:55	7	9.680,00
11:58:56	10	9.690,00
11:59:14	93	9.680,00
12:00:12	5	9.690,00
12:00:49	1	9.670,00
12:01:03	13	9.680,00
12:04:35	295	9.660,00
12:06:57	3	9.670,00
12:07:10	9	9.660,00
12:07:39	56	9.650,00
12:07:45	57	9.640,00
12:10:00	30	9.630,00
12:10:12	20	9.650,00
12:10:12	77	9.660,00
12:10:50	3	9.650,00
12:11:08	9	9.630,00
12:11:20	205	9.650,00
12:11:54	3	9.630,00
12:11:55	4	9.680,00
12:15:19	430	9.630,00
12:15:54	12	9.610,00
12:15:54	29	9.600,00
12:18:27	209	9.610,00
12:18:29	20	9.600,00
12:20:10	20	9.620,00
12:21:56	10	9.650,00
12:22:40	45	9.630,00
12:23:03	13	9.610,00
12:23:03	3	9.600,00
12:23:35	3	9.640,00
12:24:50	1.101	9.620,00
12:28:47	46	9.640,00
12:31:26	1	9.610,00
12:32:17	146	9.630,00
12:32:59	16	9.650,00
12:36:18	15	9.640,00
12:36:19	173	9.650,00
12:36:53	2	9.640,00
12:43:58	1	9.680,00
12:44:13	62	9.670,00
12:45:10	1	9.640,00
12:45:26	125	9.680,00
12:46:51	9	9.640,00
12:50:11	1	9.660,00
12:54:35	10	9.630,00
12:57:29	1	9.650,00
13:00:31	24	9.640,00
13:00:34	20	9.630,00
13:01:06	20	9.640,00
13:01:38	31	9.620,00
13:04:48	646	9.600,00
13:05:48	28	9.590,00
13:05:48	52	9.580,00
13:05:57	23	9.540,00
13:06:28	1	9.590,00
13:06:32	50	9.600,00
13:06:33	4	9.590,00
13:07:25	1	9.580,00
13:08:53	2	9.570,00
13:12:40	25	9.560,00
13:13:24	2	9.580,00
13:13:29	178	9.560,00
13:14:35	4	9.550,00
13:15:39	4	9.590,00
13:16:45	6	9.600,00
13:18:11	492	9.560,00
13:18:36	154	9.550,00
13:21:34	20	9.560,00
13:23:16	5	9.590,00
13:23:37	25	9.560,00
13:23:44	272	9.550,00
13:23:55	4	9.540,00
13:24:03	510	9.530,00
13:24:11	9	9.520,00
13:24:29	97	9.500,00
13:24:38	5	9.490,00
13:24:38	35	9.450,00
13:24:39	11	9.480,00
13:25:07	3	9.450,00
13:25:07	1	9.440,00
13:25:36	490	9.470,00
13:26:14	52	9.550,00
13:27:10	28	9.560,00
13:28:34	62	9.500,00
13:31:52	13	9.550,00
13:34:02	3	9.540,00
13:34:02	5	9.530,00
13:34:02	112	9.520,00
13:34:59	20	9.560,00
13:38:17	1	9.580,00
13:38:26	67	9.590,00
13:39:14	1	9.580,00
13:39:43	10	9.560,00
13:42:32	1.363	9.540,00
13:43:00	14	9.550,00
13:45:40	100	9.580,00
13:48:15	2	9.550,00
13:48:16	8	9.540,00
13:48:41	12	9.560,00
13:51:48	12	9.580,00
13:51:54	10	9.560,00
13:51:58	1	9.530,00
13:54:24	2	9.560,00
13:59:51	33	9.520,00
14:01:22	1	9.530,00
14:02:34	199	9.510,00
14:05:35	34	9.500,00
14:06:23	1.400	9.510,00
14:08:16	1	9.530,00
14:09:45	11	9.580,00
14:15:56	10	9.540,00
14:16:02	50	9.520,00
14:16:37	40	9.510,00
14:18:06	6	9.520,00
14:19:00	2	9.560,00
14:19:33	36	9.570,00
14:19:58	3	9.520,00
14:20:22	3	9.570,00
14:24:52	97	9.530,00
14:29:08	36	9.520,00
14:32:38	610	9.540,00
14:40:14	1	9.520,00
14:41:17	2	9.530,00
14:41:52	1	9.540,00
14:42:00	2	9.530,00
14:43:14	57	9.520,00
14:43:39	1	9.530,00
14:44:23	6	9.510,00
14:46:29	505	9.550,00
14:48:13	10	9.520,00
14:50:32	8	9.550,00
14:51:36	1	9.530,00
14:52:00	1	9.560,00
14:52:27	19	9.530,00
14:52:29	99	9.560,00
14:52:33	99	9.570,00
14:52:33	203	9.580,00
14:53:23	1	9.570,00
14:53:46	30	9.620,00
14:56:10	5	9.610,00
14:56:42	31	9.620,00
14:57:36	7	9.610,00
14:57:56	2.100	9.620,00
14:58:12	6	9.640,00
14:58:13	41	9.630,00
14:59:17	4	9.660,00
14:59:17	57	9.630,00
15:02:56	20	9.660,00
15:08:55	20	9.640,00
15:10:22	2	9.630,00
15:10:22	98	9.620,00
15:11:38	20	9.630,00
15:11:59	6	9.600,00
15:14:15	6	9.610,00
15:16:11	16	9.650,00
15:20:55	3	9.620,00
15:22:47	77	9.610,00
15:23:29	23	9.600,00
15:24:58	10	9.610,00
15:25:22	65	9.600,00
15:25:22	1	9.610,00
15:27:13	8	9.620,00
15:31:50	1	9.600,00
15:32:19	10	9.620,00
15:32:56	10	9.600,00
15:33:28	15	9.610,00
15:36:36	12	9.600,00
15:37:15	34	9.610,00
15:49:02	26	9.600,00
15:51:04	1	9.590,00
15:51:04	499	9.580,00
15:51:51	2	9.610,00
15:53:43	65	9.600,00
15:55:46	1	9.580,00
15:56:30	8	9.570,00
15:57:16	28	9.560,00
15:57:58	2	9.550,00
15:58:59	1	9.570,00
15:59:08	52	9.550,00
16:00:26	1	9.570,00
16:03:38	24	9.540,00
16:04:32	202	9.530,00
16:07:22	4	9.550,00
16:09:43	8	9.530,00
16:10:09	7	9.550,00
16:12:02	102	9.540,00
16:12:08	40	9.570,00
16:22:18	45	9.560,00
16:23:50	29	9.580,00
16:24:10	20	9.540,00
16:29:34	133	9.580,00
16:31:47	15	9.600,00
16:33:32	7	9.570,00
16:34:18	10	9.590,00
16:37:22	10	9.570,00
16:38:00	12	9.560,00
16:38:13	20	9.570,00
16:39:15	11	9.550,00
16:39:15	47	9.540,00
16:41:49	101	9.560,00
16:45:36	30	9.540,00
16:45:46	51	9.550,00
16:47:49	270	9.570,00
16:48:05	2	9.560,00
16:49:32	25	9.570,00
16:53:24	2	9.600,00
16:54:51	7	9.580,00
16:54:55	500	9.600,00
16:55:10	5	9.610,00
16:55:19	5	9.600,00
16:55:47	88	9.610,00
16:56:56	2	9.620,00
16:57:48	3	9.660,00
	P. Cierre	9.590,00
	19.399	9.589,064
	Inm.	c/a: 9.930,00
11:03:55	5	9.630,00
11:18:36	1	9.750,00
11:24:28	2	9.700,00
11:35:10	10	9.730,00
11:39:57	3	9.680,00
11:49:59	44	9.720,00
12:02:55	9	9.680,00
12:10:00	33	9.600,00
12:36:53	12	9.610,00
13:05:48	18	9.600,00
13:24:11	75	9.530,00
13:24:38	5	9.520,00
13:24:39	11	9.510,00
13:24:58	210	9.500,00
13:38:26	67	9.640,00
13:45:03	2	9.520,00
13:48:16	2	9.550,00
13:50:33	1	9.600,00
14:01:22	1	9.550,00
14:05:25	5	9.500,00
14:22:50	1	9.520,00
14:52:37	3	9.580,00
14:53:23	1	9.540,00
14:58:12	99	9.600,00
15:02:23	1	9.630,00
15:22:48	9	9.620,00
15:32:56	1	9.610,00
15:32:56	21	9.570,00
16:04:32	4	9.550,00
	P. Cierre	9.560,00
	656	9.571,921

BIOXD

	24hs.	c/a: 8,30
11:03:32	10	8,30
11:06:45	50	8,25
11:07:25	2	8,24
11:07:39	7	8,20
11:30:55	20	8,03
11:40:27	7	8,30
11:52:50	2	8,20
11:55:23	6	8,15
11:55:23	4	8,03
11:55:50	6	8,20
13:00:03	24	8,15
13:05:55	5	8,10
13:17:43	11	8,36
13:24:52	25	8,05
14:03:32	10	8,17
14:16:30	20	8,06
14:16:36	25	8,05
14:35:18	598	8,03
14:45:22	10	8,01
15:35:38	9	8,02
15:36:12	3	8,12
15:38:16	6	8,23
16:14:39	4	8,03
16:21:10	7	8,23
16:49:52	10	8,30
16:49:52	1	8,40
	P. Cierre	8,29
	857	8,064
	Inm.	c/a: 8,23
14:16:48	36	8,05
	P. Cierre	8,05
	36	8,05

BITF

	24hs.	c/a: 13.450,00
11:00:21	10	13.500,00
11:00:45	5	13.450,00
11:00:45	12	13.500,00
11:02:40	10	13.625,00
11:03:03	5	13.450,00
11:03:50	1	13.575,00
11:04:01	1	13.550,00
11:05:05	66	13.450,00
11:05:05	1	13.475,00
11:05:58	52	13.375,00
11:07:24	10	13.425,00
11:07:35	44	13.375,00
11:07:55	3	13.350,00
11:07:55	19	13.275,00
11:08:10	4	13.400,00
11:08:48	40	13.375,00
11:08:57	1	13.325,00
11:09:08	22	13.475,00
11:12:05	62	13.350,00
11:14:18	6	13.325,00
11:15:28	10	13.350,00
11:16:58	2	13.300,00
11:17:22	59	13.350,00
11:18:43	405	13.300,00
11:19:02	1	13.325,00
11:19:02	25	13.350,00
11:19:12	7	13.275,00
11:21:40	2	13.400,00
11:21:51	5	13.275,00
11:22:32	11	13.375,00
11:23:12	25	13.400,00
11:23:15	19	13.500,00
11:23:50	279	13.400,00
11:24:36	7	13.500,00
11:24:53	67	13.400,00
11:27:10	1	13.325,00
11:29:49	1	13.375,00
11:30:10	33	13.325,00
11:30:10	438	13.350,00
11:30:45	10	13.300,00
11:37:30	10	13.350,00
11:38:25	95	13.400,00
11:41:45	313	13.425,00
11:45:54	82	13.400,00
11:46:48	2	13.350,00
11:46:56	406	13.375,00
11:47:35	6	13.350,00
11:47:35	2	13.375,00
11:48:10	10	13.325,00
11:48:10	15	13.300,00
11:50:09	4	13.275,00
11:53:10	5	13.375,00
11:54:52	111	13.350,00
12:07:25	28	13.400,00
12:11:57	21	13.450,00
12:16:25	7	13.425,00
12:18:45	5	13.350,00
12:18:57	3	13.425,00
12:20:33	7	13.450,00
12:21:48	112	13.400,00
12:24:50	100	13.375,00
12:24:50	16	13.350,00
12:25:38	195	13.325,00
12:28:30	10	13.350,00
12:29:51	17	13.325,00
12:29:51	25	13.300,00
12:29:51	1	13.325,00
12:29:52	104	13.300,00
12:30:10	118	13.275,00
12:31:56	15	13.250,00
12:34:42	3	13.275,00
12:34:48	5	13.225,00
12:34:57	66	13.200,00
12:35:58	2	13.250,00
12:38:19	44	13.275,00
12:41:38	324	13.225,00
12:47:13	16	13.200,00
12:47:48	319	13.150,00
12:53:36	71	13.200,00
12:57:33	26	13.150,00
12:57:43	12	13.125,00
12:59:20	1	13.150,00
13:00:23	33	13.200,00
13:01:56	10	13.150,00
13:02:45	12	13.200,00
13:07:29	5	13.175,00
13:08:46	41	13.125,00
13:08:49	944	13.175,00
13:08:49	183	13.200,00
13:10:38	9	13.250,00
13:14:26	10	13.225,00
13:15:45	6	13.275,00
13:21:45	4	13.250,00
13:27:48	1	13.275,00
13:32:56	3	13.300,00
13:35:38	7	13.250,00
13:38:05	17	13.225,00
13:41:57	395	13.250,00
13:43:26	3	13.275,00
13:47:07	75	13.225,00
13:47:21	27	13.200,00
13:48:27	3	13.225,00
13:50:27	5	13.175,00
13:52:09	52	13.150,00
13:55:56	10	13.175,00
13:57:49	1	13.225,00
13:58:01	20	13.125,00
13:58:01	21	13.100,00
13:58:07	10	13.175,00
14:04:11	5	13.150,00
14:04:16	3	13.125,00
14:04:16	24	13.100,00
14:12:05	9	13.150,00
14:14:32	67	13.125,00
14:17:42	4	13.150,00
14:24:19	128	13.175,00
14:26:28	30	13.200,00
14:31:55	18	13.225,00
14:31:55	10	13.250,00
14:31:55	1.020	13.275,00
14:31:55	72	13.300,00
14:33:50	4	13.275,00
14:34:21	17	13.225,00
14:37:00	16	13.200,00
14:38:49	20	13.175,00
14:39:24	68	13.200,00
14:39:24	61	13.225,00
14:41:40	2	13.175,00
14:41:40	12	13.150,00
14:41:40	14	13.125,00
14:41:47	1	13.225,00
14:45:54	1	13.150,00
14:47:01	191	13.100,00
14:48:06	88	13.150,00
14:58:30	59	13.100,00
15:06:22	103	13.075,00
15:06:50	10	13.100,00
15:14:28	1	13.050,00
15:17:25	162	13.100,00
15:23:36	3	13.050,00
15:23:47	4	13.100,00
15:26:32	50	13.150,00
15:28:23	40	13.100,00
15:30:09	63	13.050,00
15:33:28	20	13.125,00
15:38:57	31	13.100,00
15:41:22	3	13.150,00
15:43:16	1	13.075,00
15:45:03	17	13.100,00
15:45:03	1	13.125,00
15:45:11	26	13.100,00
15:45:38	1	13.125,00
15:46:26	8	13.100,00
15:47:20	1	13.075,00
15:50:17	1	13.050,00
15:56:05	148	13.100,00
15:57:33	8	13.050,00
16:00:07	23	13.100,00
16:00:15	70	13.050,00
16:00:26	37	13.100,00
16:01:14	120	13.050,00
16:02:08	42	13.100,00
16:05:52	6	13.050,00
16:06:15	20	13.075,00
16:07:06	12	13.100,00
16:07:31	9	13.150,00
16:11:53	15	13.175,00
16:13:55	7	13.150,00
16:17:51	72	13.125,00
16:20:47	7	13.150,00
16:20:47	37	13.125,00
16:21:19	10	13.200,00
16:21:36	111	13.125,00
16:28:53	19	13.175,00
16:29:58	119	13.125,00
16:30:45	15	13.200,00
16:32:00	1	13.125,00
16:32:56	11	13.150,00
16:34:34	4	13.125,00
16:34:34	38	13.100,00
16:34:34	44	13.075,00
16:34:34	107	13.050,00
16:36:19	27	13.150,00
16:38:52	6	13.100,00
16:39:31	17	13.150,00
16:42:55	3	13.175,00
16:43:09	202	13.100,00
16:48:54	2	13.150,00
16:49:28	23	13.175,00
16:58:05	2	13.150,00
16:58:08	27	13.125,00
16:58:35	4	13.150,00
16:59:18	40	13.100,00
	P. Cierre	13.125,00
	10.375	13.240,723
	Inm.	c/a: 13.350,00
11:05:05	1	13.500,00
11:08:57	1	13.300,00
11:08:57	1	13.275,00
11:15:40	143	13.325,00
11:27:10	485	13.400,00
11:30:10	3	13.325,00
11:38:45	1	13.375,00
11:39:02	408	13.400,00
11:50:09	1	13.250,00
11:50:09	4	13.225,00
12:11:23	2	13.375,00
12:13:28	10	13.400,00
12:28:30	10	13.375,00
12:29:51	1	13.350,00
12:29:53	3	13.325,00
12:31:56	15	13.200,00
12:31:56	40	13.100,00
12:34:42	3	13.300,00
12:45:54	188	13.250,00
13:14:26	10	13.200,00
13:20:27	3	13.300,00
13:58:07	2	13.200,00
14:09:32	11	13.125,00

VOLVER AL INICIO

14:50:35	2	13.150,00
15:55:10	23	13.100,00
	P. Cierre	13.100,00
	1.371	13.349,562

BITFD

	24hs.	c/a: 11,05
11:07:10	10	11,10
11:38:11	997	11,40
13:37:02	2	11,05
13:44:00	41	11,00
13:52:54	1	10,95
13:52:54	51	10,85
13:58:01	73	10,80
14:51:54	3	10,85
15:23:47	27	10,90
16:52:25	22	10,80
	P. Cierre	10,80
	1.226	11,302

	Inm.	c/a: 11,00
11:22:08	6	11,00
11:38:11	5	11,20
12:12:32	8	11,50
14:41:40	28	10,80
	P. Cierre	10,80
	47	10,987

BKNG

	24hs.	c/a: 7.100,00
11:28:25	76	7.010,00
12:10:32	1	7.110,00
12:29:28	3	7.060,00
12:41:13	49	7.110,00
12:57:49	1	7.050,00
14:02:16	16	7.070,00
14:39:52	2	7.110,00
15:28:21	9	7.070,00
	P. Cierre	7.070,00
	157	7.053,885

BMY

	24hs.	c/a: 20.800,00
11:07:24	5	20.400,00
11:10:45	10	20.375,00
11:11:24	12	20.300,00
11:19:16	2	20.275,00
11:30:54	66	20.300,00
11:35:51	5	20.250,00
11:36:56	54	20.175,00
11:43:20	10	20.125,00
11:45:52	3	20.050,00
11:48:07	7	20.025,00
11:58:31	10	20.100,00
12:03:25	20	20.000,00
12:04:44	18	19.975,00
12:17:28	11	20.000,00
12:22:07	43	20.050,00
12:23:45	13	20.125,00
13:02:31	10	20.200,00
13:03:43	12	20.250,00
13:10:39	1	20.300,00
13:20:00	12	20.350,00
13:43:55	5	20.400,00
14:28:05	6	20.325,00
15:07:34	35	20.400,00
15:15:05	7	20.375,00
15:27:26	5	20.450,00
15:37:28	9	20.475,00
16:02:03	3	20.425,00
16:16:24	5	20.475,00
16:22:11	16	20.375,00
16:26:56	6	20.500,00
16:58:13	2	20.425,00
	P. Cierre	20.475,00
	423	20.227,896

	Inm.	c/a: 20.700,00
11:19:16	2	20.225,00
11:43:20	10	20.150,00
14:02:18	1	20.425,00
	P. Cierre	20.425,00
	13	20.182,692

BNG

	24hs.	c/a: 23.775,00
11:11:41	17	23.350,00
11:21:05	12	23.425,00
11:29:32	20	23.250,00
12:30:29	40	23.300,00
12:42:36	2	23.375,00
12:45:39	160	23.350,00
13:00:39	30	23.400,00
13:14:21	1	23.350,00
13:36:01	37	23.400,00
13:44:32	155	23.325,00
13:44:38	655	23.300,00
14:26:52	18	23.350,00
14:37:36	5	23.275,00
14:48:26	9	23.250,00
14:59:23	4	23.300,00
16:08:46	1	23.325,00
16:25:43	80	23.275,00
16:34:18	1	23.350,00
16:58:13	15	23.250,00
	P. Cierre	23.250,00
	1.262	23.314,085

	Inm.	c/a: 24.100,00
14:10:36	1	24.000,00
	P. Cierre	24.000,00
	1	24.000,00

BP

	24hs.	c/a: 8.050,00
11:03:45	5	7.890,00
11:06:38	2	7.830,00
11:07:38	19	7.870,00
11:07:43	2	7.820,00
11:07:43	34	7.800,00
11:11:32	12	7.850,00
11:13:05	96	7.810,00
11:14:18	33	7.820,00
11:23:25	34	7.850,00
11:34:32	50	7.820,00
11:51:00	1	7.850,00
11:51:36	10	7.810,00
11:52:46	6	7.840,00
11:53:15	4	7.810,00
11:55:31	4	7.830,00
11:59:39	5	7.810,00
12:01:25	51	7.800,00
12:10:10	1	7.830,00
12:17:04	2	7.810,00
12:18:01	29	7.830,00
12:24:16	2	7.800,00
12:27:26	9	7.820,00
12:27:41	28	7.800,00
12:28:38	4	7.820,00
12:31:03	28	7.830,00
12:37:43	370	7.810,00
12:39:15	2	7.830,00
12:42:01	13	7.800,00
12:51:24	10	7.810,00
12:52:27	3	7.830,00
13:15:15	2	7.810,00
13:15:15	63	7.800,00
13:29:15	1	7.830,00
13:32:50	20	7.800,00
13:36:14	112	7.820,00
13:38:44	504	7.800,00
13:44:38	7	7.790,00
13:47:14	30	7.780,00
13:49:39	2.000	7.790,00
13:58:21	9	7.800,00
14:00:16	12	7.790,00
14:00:22	12	7.780,00
14:03:55	9	7.800,00
14:05:00	1	7.770,00
14:27:30	1	7.800,00
14:29:08	4	7.780,00
14:31:34	5	7.770,00
14:32:47	2	7.800,00
14:34:32	30	7.770,00
14:36:44	2	7.760,00
14:50:15	3	7.790,00
15:29:55	1	7.810,00
15:31:23	32	7.790,00
15:33:31	12	7.780,00
15:35:25	5	7.790,00
15:37:45	2	7.810,00
15:40:01	2	7.790,00
15:40:01	17	7.770,00
15:50:01	19	7.800,00
15:56:33	7	7.810,00
15:56:39	20	7.770,00
15:59:55	19	7.780,00
16:04:00	1	7.800,00
16:04:00	70	7.770,00
16:06:33	5	7.780,00
16:28:48	5	7.770,00
16:35:53	10	7.780,00
16:39:45	2	7.810,00
16:46:10	3	7.770,00
16:49:32	1	7.800,00
16:49:35	12	7.770,00
16:54:54	8	7.800,00
16:59:17	5	7.780,00
	P. Cierre	7.780,00
	3.956	7.797,032

	Inm.	c/a: 8.010,00
13:47:57	6	7.800,00
13:51:51	22	7.780,00
	P. Cierre	7.780,00
	28	7.784,286

BPD

	24hs.	c/a: 6,70
11:00:17	32	6,75
11:06:39	5	6,50
11:49:54	2	6,60
14:34:30	1	6,65
16:00:33	5	6,50
16:55:30	8	6,48
16:55:30	2	6,47
	P. Cierre	6,48
	39	6,606

BRFS

	24hs.	c/a: 16.700,00
11:00:45	1	16.450,00
11:03:43	1	16.625,00
11:46:37	34	16.775,00
11:51:29	1	16.650,00
12:12:11	1	16.625,00
12:35:52	47	16.575,00
13:50:30	7	16.650,00
13:56:44	17	16.725,00
14:17:13	6	16.650,00
14:50:10	5	16.725,00
15:02:35	1	16.750,00
15:33:18	6	16.850,00
15:34:00	2	16.875,00
15:51:07	11	16.850,00
16:38:40	30	16.825,00
	P. Cierre	16.825,00
	170	16.716,618

	Inm.	c/a: 16.400,00
14:17:13	6	16.600,00
	P. Cierre	16.600,00
	6	16.600,00

BRKB

	24hs.	c/a: 25.300,00
11:00:05	6	25.300,00
11:00:18	5	25.200,00
11:03:15	55	25.250,00
11:04:13	20	25.200,00
11:05:08	13	25.075,00
11:05:28	79	25.200,00
11:05:54	246	25.075,00
11:07:39	3	25.150,00
11:07:42	2	25.050,00
11:07:52	2	25.175,00
11:08:10	2	25.200,00
11:10:02	1	25.075,00
11:10:02	8	25.050,00
11:10:21	1	25.150,00
11:10:22	1	25.100,00
11:10:23	97	25.150,00
11:12:39	14	25.175,00
11:13:05	2	25.150,00
11:13:05	1	25.175,00
11:13:15	2	25.100,00
11:14:02	13	25.150,00
11:14:54	21	25.125,00
11:15:28	1	25.050,00
11:15:30	16	25.150,00
11:20:25	7	25.100,00
11:21:05	40	25.150,00
11:21:45	18	25.100,00
11:24:57	1	25.050,00
11:25:36	102	25.125,00
11:26:14	17	25.150,00
11:26:36	17	25.100,00
11:27:21	8	25.050,00
11:28:01	1	25.150,00
11:28:10	2	25.025,00
11:28:28	25	25.150,00
11:28:58	3	25.025,00
11:29:22	1	25.125,00
11:30:09	86	25.025,00
11:33:53	21	25.100,00
11:34:47	23	25.000,00
11:37:05	14	25.025,00
11:37:39	134	25.100,00
11:41:40	13	25.075,00
11:46:19	40	25.025,00
11:46:19	5	25.000,00
11:46:23	24	25.075,00
11:47:00	11	25.000,00
11:47:29	3	25.075,00
11:49:09	27	25.050,00
11:51:25	33	25.025,00
11:51:52	22	25.000,00
11:51:55	19	25.025,00
11:52:19	38	25.000,00
11:52:57	90	25.050,00
11:53:10	1	25.000,00
11:54:30	16	25.050,00
11:55:35	1	25.000,00
11:55:52	62	25.050,00
11:57:04	1	25.000,00
11:57:23	3	25.050,00
11:57:47	1	25.000,00
11:57:51	10	25.050,00
11:57:57	62	25.000,00
11:59:05	69	25.050,00
11:59:47	14	25.000,00
12:02:16	96	25.050,00
12:04:47	8	25.000,00
12:06:10	73	25.050,00
12:06:49	1	25.000,00
12:06:52	132	25.050,00
12:07:17	40	25.000,00
12:08:17	202	25.050,00
12:11:13	20	25.000,00
12:12:30	131	25.050,00
12:16:25	5	25.000,00
12:16:28	74	25.050,00
12:19:02	4	25.000,00
12:19:35	3	25.050,00
12:20:59	10	25.025,00
12:22:20	202	25.000,00
12:24:27	8	25.050,00
12:25:17	6	25.000,00
12:25:22	4	25.050,00
12:25:38	3	25.000,00
12:26:06	147	25.050,00
12:31:28	5	25.025,00
12:32:37	398	25.050,00
12:34:07	1	25.025,00
12:34:09	103	25.050,00
12:38:15	9	25.025,00
12:39:44	801	25.050,00
12:40:38	32	25.100,00
12:41:05	32	25.125,00
12:42:31	1	25.050,00
12:44:45	7	25.100,00
12:44:53	187	25.075,00
12:48:08	15	25.150,00
12:48:36	20	25.100,00
12:51:15	6	25.150,00
12:51:24	5	25.100,00
12:52:18	6	25.150,00
12:55:27	1	25.200,00
12:57:07	1	25.125,00
12:57:34	10	25.200,00
12:58:22	24	25.125,00
12:59:43	5	25.225,00
13:00:56	2	25.125,00
13:01:41	4	25.225,00
13:02:51	2	25.150,00
13:03:43	1	25.200,00
13:04:06	2	25.125,00
13:04:12	15	25.150,00
13:04:12	6	25.125,00
13:05:23	10	25.150,00
13:06:15	199	25.200,00
13:07:10	93	25.125,00
13:11:56	6	25.200,00
13:13:17	2	25.225,00
13:13:21	40	25.150,00
13:13:21	17	25.225,00
13:14:35	1	25.200,00
13:14:57	50	25.125,00
13:15:58	3	25.200,00
13:15:58	29	25.225,00
13:19:06	1	25.200,00
13:19:35	1	25.125,00
13:20:28	46	25.200,00
13:23:01	7	25.225,00
13:24:33	28	25.150,00
13:26:08	15	25.125,00
13:26:18	4	25.150,00
13:29:37	1.218	25.125,00
13:30:20	12	25.175,00
13:32:28	18	25.125,00
13:35:54	100	25.175,00
13:36:35	2	25.200,00
13:37:31	4	25.100,00
13:38:38	15	25.200,00
13:42:06	10	25.150,00
13:45:05	12	25.175,00
13:49:54	8	25.200,00
13:52:42	1	25.125,00
13:52:57	2	25.200,00
13:52:57	1	25.225,00
13:52:57	8	25.250,00
13:53:12	4	25.175,00
13:54:06	94	25.250,00
13:57:14	1	25.175,00
13:57:21	1	25.225,00
13:59:50	6	25.200,00
14:00:19	32	25.150,00
14:01:16	1	25.125,00
14:02:25	1	25.100,00
14:05:44	37	25.200,00
14:06:28	32	25.225,00
14:08:28	52	25.150,00
14:20:02	3	25.200,00
14:20:40	3	25.150,00
14:21:27	225	25.200,00
14:22:27	10	25.225,00
14:22:33	9	25.150,00
14:22:44	130	25.200,00
14:23:01	1	25.225,00
14:23:01	121	25.200,00
14:27:04	13	25.225,00
14:29:34	3	25.150,00
14:29:40	58	25.200,00
14:30:16	1	25.150,00
14:30:26	1	25.200,00
14:30:35	2	25.225,00
14:32:51	24	25.150,00
14:33:34	10	25.200,00
14:33:34	11	25.150,00
14:34:42	7	25.225,00
14:35:34	1	25.150,00
14:35:35	197	25.200,00
14:36:11	11	25.175,00
14:38:56	2	25.200,00
14:38:59	11	25.175,00
14:39:18	6	25.200,00
14:39:42	6	25.150,00
14:39:42	16	25.175,00
14:41:15	16	25.150,00
14:41:59	3	25.200,00
14:41:59	39	25.150,00
14:43:20	1	25.200,00
14:43:36	4	25.150,00
14:43:36	6	25.125,00
14:45:47	79	25.200,00
14:46:26	4	25.125,00
14:46:30	59	25.200,00
14:46:36	2	25.125,00
14:47:27	19	25.200,00
14:47:36	2	25.175,00
14:49:07	8	25.200,00
14:50:20	4	25.175,00
14:50:21	2	25.200,00
14:50:32	8	25.175,00
14:52:28	19	25.150,00
14:52:38	4	25.125,00
14:53:14	15	25.200,00
14:53:14	1	25.175,00
14:53:16	1	25.125,00
14:53:51	1	25.175,00
14:53:51	31	25.200,00
14:56:58	19	25.150,00
14:57:30	37	25.200,00
14:59:08	23	25.225,00
15:00:49	18	25.150,00
15:00:49	4	25.125,00
15:03:29	2	25.225,00
15:03:55	60	25.250,00
15:07:40	1	25.125,00
15:08:30	12	25.250,00
15:08:30	1	25.150,00
15:09:04	10	25.225,00
15:09:16	9	25.150,00
15:09:17	90	25.200,00
15:14:59	54	25.125,00
15:19:33	1	25.200,00
15:19:33	13	25.225,00
15:20:18	4	25.175,00
15:20:18	6	25.125,00
15:20:31	27	25.250,00
15:22:03	5	25.125,00
15:22:10	1	25.250,00
15:22:55	50	25.125,00
15:22:58	4	25.250,00
15:23:23	58	25.225,00
15:23:36	14	25.125,00
15:24:39	15	25.225,00
15:29:07	6	25.250,00
15:30:25	8	25.125,00
15:30:31	1	25.250,00
15:32:47	6	25.150,00
15:33:10	1	25.125,00
15:34:09	57	25.225,00
15:37:28	228	25.200,00
15:37:56	47	25.225,00
15:39:28	205	25.200,00
15:40:46	5	25.225,00
15:42:16	47	25.200,00
15:42:30	20	25.225,00
15:44:39	3	25.200,00
15:45:59	9	25.175,00
15:51:08	19	25.225,00
15:54:13	15	25.175,00
15:54:34	11	25.200,00
15:54:47	11	25.175,00
15:55:15	100	25.225,00
15:55:31	100	25.175,00
15:55:45	5	25.225,00
15:58:26	11	25.250,00
15:59:14	3	25.175,00
16:01:37	48	25.225,00
16:04:06	1	25.175,00
16:04:07	197	25.225,00
16:05:48	2	25.175,00
16:06:19	2	25.225,00
16:06:55	3	25.175,00
16:07:37	12	25.200,00
16:09:04	75	25.175,00
16:12:55	20	25.150,00
16:15:09	5	25.250,00
16:16:55	10	25.225,00
16:17:03	38	25.175,00
16:17:54	1	25.225,00
16:20:31	85	25.200,00
16:21:29	20	25.225,00
16:21:40	106	25.200,00
16:24:01	31	25.225,00
16:24:17	69	25.200,00
16:26:42	4	25.250,00
16:28:36	13	25.175,00
16:29:25	4	25.250,00
16:30:30	1	25.200,00
16:30:41	4	25.175,00
16:32:20	20	25.250,00
16:34:24	5	25.200,00
16:35:47	221	25.275,00
16:41:07	4	25.200,00
16:43:09	281	25.275,00
16:45:39	1	25.300,00
16:49:51	59	25.250,00
16:51:04	10	25.225,00
16:53:14	1	25.300,00
16:53:57	38	25.250,00
16:53:57	12	25.225,00
16:55:33	4	25.300,00
16:58:13	4	25.275,00
16:58:31	5	25.300,00
	P. Cierre	25.250,00
	10.869	25.136,951

	Inm.	c/a: 25.200,00
11:04:26	12	25.225,00
11:06:21	2	25.000,00
11:08:18	1	25.225,00
11:14:28	6	25.175,00
11:18:46	1	25.050,00
11:18:46	4	25.000,00
11:19:16	1	24.975,00
11:22:30	1	25.025,00
11:22:30	1	24.975,00
11:28:58	3	24.950,00
11:37:50	1	25.125,00
11:40:10	6	24.925,00
11:46:52	12	25.100,00
11:54:30	11	25.075,00
11:55:59	3	25.000,00
12:06:01	1	25.050,00
12:06:52	5	25.075,00
12:17:14	11	25.050,00
12:29:01	1	25.075,00
12:29:28	2	25.050,00
12:33:10	4	25.075,00
12:37:33	2	25.050,00
12:52:23	9	25.125,00
13:05:04	10	25.100,00
13:29:06	1	25.225,00
13:52:40	9	25.125,00
14:00:23	15	25.100,00
14:17:55	32	25.075,00
14:23:01	125	25.225,00
14:23:01	20	25.250,00
14:23:01	1	25.275,00
14:23:01	30	25.675,00
14:31:50	26	25.100,00
14:33:35	6	25.225,00
14:34:02	43	25.075,00
14:45:49	60	25.225,00
14:53:14	2	25.100,00
14:53:14	1	25.075,00
14:56:28	3	25.225,00
15:03:56	8	25.275,00
15:18:00	39	25.200,00
15:34:03	11	25.100,00
15:34:59	1	25.075,00
15:55:56	65	25.200,00
	P. Cierre	25.200,00
	608	25.187,377

BRKBD

	24hs.	c/a: 21,00
11:00:19	80	21,55
11:03:12	49	21,10
11:04:12	1	21,05
11:12:20	4	20,90
11:13:05	23	20,95
11:21:04	7	20,90
11:21:04	8	20,85
11:21:04	10	20,80
11:21:05	18	20,95
11:31:38	44	20,75
11:36:35	1	20,85
12:00:05	2	20,75
12:06:56	144	20,85
12:11:47	13	20,90
12:12:30	92	20,85
12:13:42	9	20,90
12:26:49	137	20,85
13:03:21	8	20,75
13:07:22	11	20,85
13:31:19	2	20,80
13:36:11	9	20,85
13:46:02	4	20,80
13:46:27	56	20,85
13:54:45	6	20,80
13:58:49	29	20,85
14:03:54	27	20,80
15:01:14	430	20,85
15:19:59	39	20,95
15:20:56	9	20,85
15:37:04	8	20,90
15:42:30	128	20,95
16:13:02	33	21,15
16:29:42	1	20,90
16:55:02	44	21,00
	P. Cierre	21,00
	1.446	20,90

	Inm.	c/a: 21,05
11:24:45	6	20,85
11:24:45	2	20,80
11:27:28	35	20,75
11:27:28	5	20,70
11:40:24	122	20,90
12:00:27	7	20,75
12:15:34	26	20,85

VOLVER AL INICIO

12:52:29	9	20,90
12:58:22	42	20,75
12:58:31	47	20,90
13:41:53	6	20,75
14:16:05	27	20,90
15:05:30	45	20,95
15:09:17	73	20,90
15:38:45	23	20,95
16:16:52	10	21,00
	P. Cierre	21,00
	485	20,875

BSBR

	24hs.	c/a: 6.540,00
11:06:43	1	6.530,00
11:27:36	3	6.440,00
11:52:08	18	6.490,00
12:30:29	1	6.500,00
12:33:01	1	6.470,00
12:50:31	1	6.490,00
12:54:55	7	6.510,00
13:17:45	13	6.500,00
13:35:23	2	6.490,00
14:39:33	10	6.530,00
14:50:34	6	6.540,00
15:35:39	2	6.560,00
15:54:44	2	6.570,00
16:31:54	3	6.560,00
	P. Cierre	6.560,00
	70	6.509,429

C

	24hs.	c/a: 24.975,00
11:00:45	1	24.825,00
11:01:22	5	24.625,00
11:02:27	1	24.675,00
11:03:54	1	24.800,00
11:05:52	7	24.675,00
11:09:32	5	24.650,00
11:11:19	6	24.775,00
11:11:43	2	24.650,00
11:11:48	8	24.775,00
11:18:12	5	24.625,00
11:18:28	2	24.750,00
11:19:47	1	24.625,00
11:24:29	4	24.600,00
11:27:57	1	24.700,00
11:29:02	3	24.675,00
11:29:36	6	24.575,00
11:30:40	3	24.600,00
11:30:44	2	24.700,00
11:35:17	2	24.575,00
11:37:30	10	24.650,00
11:38:45	8	24.625,00
11:42:21	32	24.650,00
11:45:20	10	24.625,00
11:49:55	30	24.575,00
11:51:41	1	24.700,00
11:51:51	26	24.625,00
12:05:32	38	24.575,00
12:14:16	6	24.625,00
12:17:16	43	24.525,00
12:20:23	7	24.500,00
12:25:07	2	24.525,00
12:26:24	1.320	24.500,00
12:31:54	36	24.575,00
12:32:10	8	24.525,00
12:34:57	1	24.500,00
12:36:32	9	24.600,00
12:59:33	61	24.625,00
13:01:18	28	24.650,00
13:06:31	20	24.625,00
13:31:49	13	24.675,00
13:33:02	8	24.600,00
13:43:06	12	24.550,00
13:44:34	7	24.650,00
13:51:16	415	24.625,00
13:58:32	10	24.650,00
14:02:35	1	24.550,00
14:10:29	4	24.625,00
14:11:16	7	24.550,00
14:17:32	18	24.675,00
14:22:48	10	24.650,00
14:23:05	21	24.575,00
14:29:49	14	24.625,00
14:35:02	2	24.575,00
14:36:47	3	24.525,00
14:43:33	12	24.500,00
14:43:34	1	24.600,00
14:48:23	14	24.575,00
14:56:07	194	24.550,00
15:06:26	2	24.575,00
15:06:44	30	24.625,00
15:11:03	1	24.525,00
15:16:14	1	24.600,00
15:29:18	1	24.675,00
15:30:30	16	24.650,00
15:31:16	29	24.675,00
15:34:35	1	24.725,00
15:36:00	7	24.625,00
15:36:42	9	24.650,00
15:51:50	89	24.725,00
15:56:50	17	24.650,00
16:21:27	4	24.675,00
16:33:28	5	24.775,00
16:34:10	4	24.675,00
16:34:24	6	24.700,00
16:36:44	1	24.675,00
16:38:05	14	24.650,00
16:46:04	1	24.675,00
16:54:04	59	24.775,00
16:54:41	1	24.650,00
16:56:29	3	24.775,00
16:59:28	36	24.650,00
16:59:39	13	24.750,00
	P. Cierre	24.725,00
	2.877	24.567,901

	Inm.	c/a: 25.125,00
11:30:40	2	24.650,00
11:41:12	40	24.600,00
12:14:42	40	24.575,00
12:26:24	11	24.525,00
12:40:57	4	24.575,00
12:58:22	1	24.525,00

12:59:33	61	24.575,00
13:01:18	10	24.600,00
13:33:02	1	24.525,00
14:02:35	1	24.475,00
15:11:03	1	24.450,00
15:36:42	1	24.600,00
	P. Cierre	24.600,00
	173	24.578,179

C.D

	24hs.	c/a: 20,85
11:01:13	5	20,60
11:06:27	11	20,45
11:11:42	2	20,40
11:29:02	4	20,55
12:15:49	3	20,50
12:15:49	2	20,80
12:36:00	100	20,40
14:45:08	3	20,30
15:36:00	7	20,35
	P. Cierre	20,35
	137	20,419

CAAP

	24hs.	c/a: 87.200,00
11:27:22	1	86.900,00
11:34:10	1	87.000,00
11:49:08	8	86.900,00
11:50:37	6	86.250,00
13:43:21	19	86.550,00
15:04:26	3	86.600,00
15:34:32	1	86.900,00
15:38:00	15	87.000,00
15:38:55	1	86.900,00
16:51:35	15	86.400,00
16:52:40	10	86.500,00
16:54:19	27	86.450,00
	P. Cierre	86.450,00
	107	86.586,916

	Inm.	c/a: 86.400,00
11:34:10	1	87.300,00
	P. Cierre	87.300,00
	1	87.300,00

CAH

	24hs.	c/a: 44.950,00
13:26:13	10	44.175,00
15:28:54	2	44.450,00
15:39:40	3	44.600,00
16:52:39	2	44.475,00
16:58:13	3	44.650,00
	P. Cierre	44.575,00
	20	44.367,50

CAR

	24hs.	c/a: 4.075,00
11:10:45	264	4.010,00
11:27:47	5	3.980,00
11:58:09	992	4.000,00
12:01:39	6	3.970,00
12:01:39	2.495	3.955,00
12:41:11	18	3.965,00
13:37:01	3	4.000,00
13:49:57	134	3.990,00
14:40:31	2	3.965,00
15:03:13	5	3.985,00
15:08:30	1	3.950,00
15:21:37	5	3.930,00
15:36:17	88	3.955,00
15:59:24	4	3.930,00
15:59:24	346	3.920,00
16:08:11	2	3.915,00
16:44:37	248	3.890,00
16:45:03	28	3.910,00
16:53:54	52	3.865,00
16:58:13	20	3.905,00
16:58:31	19	3.870,00
16:58:54	29	3.905,00
	P. Cierre	3.880,00
	4.766	3.960,456

CAT

	24hs.	c/a: 23.550,00
11:02:08	5	23.475,00
11:03:15	1	23.500,00
11:03:18	2	23.675,00
11:03:52	3	23.500,00
11:04:40	2	23.525,00
11:04:48	1	23.700,00
11:05:15	9	23.550,00
11:06:21	11	23.525,00
11:07:43	1	23.500,00
11:08:14	2	23.525,00
11:08:19	3	23.550,00
11:10:54	3	23.500,00
11:12:36	16	23.575,00
11:16:01	3	23.375,00
11:17:58	4	23.425,00
11:18:11	54	23.450,00
11:35:01	50	23.300,00
11:39:39	4	23.475,00
11:48:25	9	23.300,00
11:53:51	32	23.425,00
11:58:55	4	23.275,00
12:04:45	1	23.400,00
12:04:49	1	23.275,00
12:07:46	1	23.300,00
12:11:01	5	23.250,00
12:11:23	1.753	23.225,00
12:17:34	54	23.175,00
12:20:30	41	23.200,00
12:27:44	14	23.250,00
12:27:44	18	23.300,00
12:43:09	14	23.225,00
12:48:49	1	23.300,00
12:50:54	140	23.250,00
12:55:52	1	23.275,00
12:56:11	215	23.350,00
13:08:32	77	23.250,00
13:27:16	11	23.225,00
13:35:46	20	23.325,00
13:42:01	1	23.250,00
13:44:16	5	23.225,00
13:45:33	2	23.200,00

13:51:36	9	23.250,00
13:52:51	1	23.300,00
13:53:58	2	23.250,00
13:55:12	4	23.275,00
13:56:51	9	23.325,00
14:21:12	3	23.200,00
14:26:07	1	23.175,00
14:31:26	10	23.250,00
14:34:59	1	23.275,00
14:34:59	7	23.300,00
14:41:00	7	23.225,00
14:46:24	1	23.300,00
15:01:55	3	23.225,00
15:01:58	2	23.300,00
15:11:54	15	23.325,00
15:26:24	8	23.225,00
15:38:03	85	23.300,00
15:56:53	4	23.175,00
15:58:17	45	23.125,00
16:11:28	3	23.175,00
16:13:23	113	23.200,00
16:27:34	41	23.225,00
16:44:33	26	23.300,00
16:47:53	2	23.250,00
16:57:59	27	23.175,00
16:59:11	2	23.150,00
	P. Cierre	23.175,00
	3.025	23.251,488

	Inm.	c/a: 23.500,00
11:08:19	40	23.475,00
11:35:01	17	23.225,00
13:52:51	1	23.250,00
15:57:52	5	23.175,00
16:19:29	10	23.125,00
	P. Cierre	23.125,00
	73	23.345,205

CATD

	24hs.	c/a: 19,45
11:05:22	6	19,55
14:46:24	1	19,35
16:13:23	140	19,15
	P. Cierre	19,15
	147	19,168

	Inm.	c/a: 19,55
12:51:36	138	19,25
13:51:36	9	19,20
	P. Cierre	19,20
	147	19,247

CCL

	24hs.	c/a: 7.620,00
11:32:00	128	7.430,00
11:48:13	17	7.480,00
12:22:16	16	7.430,00
12:50:25	14	7.410,00
12:51:10	139	7.390,00
13:39:23	1	7.430,00
15:26:33	2	7.370,00
15:52:29	4	7.400,00
16:08:30	10	7.370,00
16:37:23	40	7.340,00
	P. Cierre	7.340,00
	371	7.404,582

CDE

	24hs.	c/a: 9.180,00
11:11:21	380	9.420,00
11:14:17	2	9.360,00
11:19:57	1	9.320,00
11:24:41	10	9.420,00
11:26:08	11	9.430,00
11:31:57	6	9.420,00
11:36:11	21	9.410,00
11:37:08	171	9.400,00
11:47:23	16	9.250,00
11:48:02	15	9.230,00
11:50:30	40	9.250,00
11:55:20	6	9.210,00
12:03:15	6	9.160,00
12:03:15	46	9.150,00
12:05:15	158	9.130,00
12:05:47	7	9.200,00
12:12:22	1	9.220,00
12:15:10	1	9.180,00
12:16:44	1	9.170,00
12:20:24	37	9.130,00
12:32:53	7	9.110,00
12:39:03	195	9.140,00
12:40:03	2	9.080,00
12:44:20	6	9.140,00
12:46:24	270	9.150,00
12:51:24	1	9.120,00
12:54:35	6	9.130,00
12:57:19	4	9.120,00
13:02:21	23	9.150,00
13:26:18	6	9.080,00
13:49:55	2	9.060,00
13:55:39	1	9.120,00
14:00:16	4	9.090,00
14:15:59	11	9.030,00
14:16:07	7	9.080,00
14:27:48	6	9.100,00
14:30:14	2	9.130,00
14:44:36	6	9.200,00
14:49:49	4	9.220,00
15:16:27	2	9.200,00
15:16:34	6	9.120,00
15:53:24	2	9.020,00
16:19:16	20	9.040,00
16:58:10	10	9.010,00
	P. Cierre	9.010,00
	1.539	9.249,747

	Inm.	c/a: 8.010,00
11:00:31	32	9.160,00
12:40:15	1	9.010,00
12:58:54	2	9.160,00
13:26:18	6	9.010,00
	P. Cierre	9.010,00
	41	9.134,39

CL

	24hs.	c/a: 42.325,00
11:07:30	2	42.350,00
11:07:43	7	42.250,00
11:11:03	10	42.350,00
11:49:03	11	42.175,00
11:54:06	24	42.150,00
12:34:16	2	42.100,00
13:12:38	2	42.375,00
13:31:06	1	42.400,00
13:36:53	7	42.350,00
14:03:59	1	42.275,00
14:11:15	1	42.425,00
14:48:00	23	42.450,00
14:51:27	5	42.350,00
14:55:36	1	42.425,00
15:13:29	1	42.275,00
15:39:06	3	42.425,00
16:10:16	1	42.325,00
16:17:23	10	42.400,00
16:17:51	3	42.450,00
16:51:43	20	42.525,00
	P. Cierre	42.525,00
	135	42.342,407

COIN

	24hs.	c/a: 7.750,00
11:00:02	154	7.870,00
11:00:45	7	7.850,00
11:01:39	8	7.790,00
11:03:11	3	7.840,00
11:03:13	10	7.800,00
11:03:21	12	7.840,00
11:03:43	1	7.820,00
11:03:45	3	7.830,00
11:03:59	30	7.820,00
11:04:53	3	7.790,00
11:04:59	318	7.780,00
11:06:34	26	7.810,00
11:06:46	38	7.790,00
11:06:47	1	7.810,00
11:07:02	13	7.800,00
11:07:16	64	7.790,00
11:07:58	258	7.770,00
11:07:58	10	7.760,00
11:07:58	56	7.750,00
11:08:45	8	7.760,00
11:09:07	33	7.790,00
11:09:09	2	7.780,00
11:10:08	25	7.800,00
11:10:30	10	7.770,00
11:11:03	307	7.760,00
11:11:05	848	7.750,00
11:11:20	2	7.760,00
11:12:14	10	7.740,00
11:12:42	20	7.750,00
11:13:45	64	7.730,00
11:14:16	124	7.720,00
11:15:46	3.001	7.740,00
11:16:54	324	7.720,00
11:17:05	861	7.740,00
11:17:34	16	7.730,00
11:19:27	18	7.740,00
11:20:26	174	7.760,00
11:21:34	4	7.750,00
11:21:35	6	7.730,00
11:22:55	10	7.760,00
11:23:25	12	7.740,00
11:23:48	2	7.770,00
11:24:21	3	7.740,00
11:24:29	2	7.770,00
11:24:34	19	7.760,00
11:25:19	22	7.750,00
11:25:33	7	7.760,00
11:26:25	2	7.770,00
11:26:28	10	7.750,00
11:27:05	6	7.730,00
11:27:06	14	7.740,00
11:27:51	22	7.750,00
11:27:51	15	7.760,00
11:29:40	340	7.750,00
11:30:07	24	7.720,00
11:30:36	130	7.710,00
11:30:52	30	7.740,00
11:31:47	40	7.720,00
11:33:08	11	7.740,00
11:34:14	4	7.710,00
11:34:31	8	7.740,00
11:34:49	6	7.730,00
11:35:01	10	7.720,00
11:35:21	9	7.710,00
11:35:40	358	7.720,00
11:38:00	4	7.710,00
11:38:02	62	7.720,00
11:41:40	19	7.750,00
11:41:47	15	7.730,00
11:43:13	14	7.760,00
11:44:02	232	7.740,00
11:44:11	61	7.730,00
11:45:38	53	7.750,00
11:47:24	1.180	7.720,00
11:48:07	19	7.730,00
11:48:14	219	7.710,00
11:48:31	1	7.720,00
11:49:15	4	7.710,00
11:50:24	4	7.700,00
11:53:38	4	7.710,00
11:54:43	145	7.730,00
11:54:48	139	7.740,00
11:59:59	98	7.730,00
12:00:41	600	7.720,00
12:01:27	2	7.730,00
12:02:28	296	7.710,00
12:03:56	1	7.700,00
12:04:28	9	7.710,00
12:05:17	5	7.700,00
12:05:40	2	7.710,00
12:05:42	209	7.740,00
12:09:09	97	7.750,00
12:10:02	10	7.740,00
12:11:57	1.655	7.780,00
12:14:22	67	7.750,00
12:14:57	137	7.770,00
12:16:19	323	7.740,00
12:19:54	191	7.730,00
12:21:00	10	7.750,00

12:24:48	658	7.740,00
12:25:03	316	7.720,00
12:26:18	209	7.710,00
12:26:24	500	7.700,00
12:27:16	14	7.720,00
12:27:21	4	7.710,00
12:30:20	251	7.690,00
12:30:23	7	7.700,00
12:30:50	357	7.690,00
12:30:50	644	7.680,00
12:32:15	12	7.700,00
12:32:55	940	7.690,00
12:33:55	15	7.700,00
12:34:00	628	7.690,00
12:34:56	662	7.680,00
12:36:43	7	7.690,00
12:36:43	52	7.680,00
12:37:00	3	7.700,00
12:38:55	13	7.710,00
12:41:19	83	7.700,00
12:45:37	22	7.720,00
12:47:07	770	7.700,00
12:48:02	70	7.680,00
12:48:49	268	7.670,00
12:49:46	6	7.690,00
12:53:28	65	7.670,00
12:53:55	3	7.680,00
12:54:12	20	7.670,00
12:56:19	10	7.660,00
12:56:19	36	7.650,00
12:58:38	2.991	7.660,00
12:59:04	57	7.650,00
13:00:20	5	7.680,00
13:00:44	50	7.650,00
13:02:02	6	7.680,00
13:04:25	2.552	7.650,00
13:04:39	12	7.660,00
13:04:54	1.999	7.650,00
13:06:16	130	7.660,00
13:06:42	13	7.640,00
13:08:49	15	7.670,00
13:10:32	2	7.690,00
13:12:21	6	7.670,00
13:12:21	378	7.660,00
13:14:10	43	7.670,00
13:15:15	208	7.690,00
13:17:24	127	7.700,00
13:19:18	11	7.690,00
13:21:08	4	7.700,00
13:31:11	3	7.690,00
13:31:13	1	7.680,00
13:32:17	166	7.670,00
13:36:01	20	7.660,00
13:36:32	36	7.670,00
13:38:23	590	7.660,00
13:41:04	14	7.650,00
13:41:35	2	7.670,00
13:41:35	67	7.660,00
13:43:01	1.016	7.650,00
13:43:50	1	7.660,00
13:44:15	3	7.640,00
13:44:15	170	7.630,00
13:44:59	1.138	7.650,00
13:46:47	278	7.640,00
13:47:16	112	7.630,00
13:47:36	152	7.640,00
13:49:01	4.718	7.630,00
13:50:06	7	7.620,00
13:50:39	50	7.630,00
13:51:15	439	7.650,00
13:52:26	27	7.640,00
13:53:07	136	7.650,00
13:53:46	30	7.640,00
13:53:54	642	7.650,00
13:56:13	25	7.630,00
13:56:59	4	7.640,00
13:57:27	36	7.620,00
13:57:53	220	7.610,00
13:57:58	2	7.620,00
13:58:31	2.069	7.600,00
14:00:42	8	7.590,00
14:02:41	1.789	7.610,00
14:02:59	5	7.620,00
14:03:07	10	7.590,00
14:05:53	40	7.600,00
14:06:04	177	7.610,00
14:07:17	122	7.590,00
14:07:17	27	7.580,00
14:07:17	175	7.570,00
14:10:31	1	7.610,00
14:10:54	4	7.580,00
14:11:09	12	7.570,00
14:11:11	14	7.560,00
14:12:10	324	7.590,00
14:13:21	14	7.580,00
14:14:20	10	7.600,00
14:15:29	13	7.620,00
14:22:19	1	7.630,00
14:22:20	35	7.620,00
14:23:24	29	7.630,00
14:23:34	67	7.640,00
14:25:34	193	7.650,00
14:27:27	43	7.640,00
14:29:16	62	7.620,00
14:29:23	35	7.610,00
14:29:23	26	7.600,00
14:29:46	10	7.630,00
14:30:05	29	7.590,00
14:32:31	102	7.620,00
14:34:33	109	7.600,00
14:35:22	267	7.580,00
14:36:14	635	7.600,00
14:37:55	30	7.590,00
14:38:41	170	7.600,00
14:40:59	2	7.620,00
14:42:47	26	7.610,00
14:43:01	136	7.580,00
14:49:05	21	7.600,00
14:59:09	81	7.590,00
15:00:59	1	7.600,00
15:01:01	19	7.610,00
15:04:08	5	7.580,00
15:05:27	8	7.610,00
15:06:36	2	7.590,00
15:07:39	734	7.610,00

VOLVER AL INICIO

15:11:06	67	7.600,00
15:11:13	2	7.630,00
15:11:16	51	7.610,00
15:11:41	270	7.620,00
15:12:29	142	7.630,00
15:13:47	30	7.620,00
15:14:58	4	7.610,00
15:14:58	15	7.600,00
15:16:34	2.000	7.630,00
15:18:26	8	7.610,00
15:21:20	25	7.620,00
15:21:23	10	7.600,00
15:21:59	2	7.590,00
15:24:18	104	7.600,00
15:26:55	10	7.620,00
15:28:49	22	7.610,00
15:33:52	1.205	7.640,00
15:35:53	75	7.650,00
15:36:43	510	7.640,00
15:38:45	2.222	7.620,00
15:38:52	14	7.630,00
15:39:53	38	7.610,00
15:40:30	5	7.600,00
15:41:04	100	7.610,00
15:41:04	80	7.600,00
15:41:29	6	7.630,00
15:41:33	100	7.620,00
15:41:47	97	7.610,00
15:42:39	93	7.630,00
15:43:50	1.000	7.620,00
15:43:52	457	7.610,00
15:46:08	280	7.630,00
15:47:26	4	7.640,00
15:48:20	181	7.630,00
15:49:23	12	7.640,00
15:50:13	21	7.630,00
15:50:15	6	7.640,00
15:51:41	1.689	7.630,00
15:52:48	9	7.640,00
15:53:15	15	7.650,00
15:54:18	856	7.630,00
15:55:49	28	7.620,00
15:59:41	58	7.610,00
16:00:07	28	7.630,00
16:04:38	76	7.640,00
16:05:10	10	7.650,00
16:05:43	10	7.620,00
16:06:13	2	7.630,00
16:07:34	12	7.620,00
16:07:34	72	7.610,00
16:07:43	2	7.640,00
16:08:04	24	7.620,00
16:09:53	6	7.640,00
16:10:44	1	7.630,00
16:11:15	1	7.640,00
16:11:23	152	7.630,00
16:12:00	23	7.640,00
16:15:18	74	7.610,00
16:15:19	220	7.600,00
16:15:19	112	7.620,00
16:15:20	371	7.590,00
16:17:11	1	7.650,00
16:19:23	1	7.640,00
16:20:01	54	7.620,00
16:20:10	6	7.640,00
16:20:18	2	7.620,00
16:20:43	6	7.630,00
16:21:29	31	7.610,00
16:21:42	19	7.600,00
16:22:06	4	7.620,00
16:22:21	74	7.610,00
16:23:11	43	7.600,00
16:25:19	5	7.630,00
16:25:58	6	7.600,00
16:26:02	4	7.630,00
16:28:04	1	7.620,00
16:29:58	65	7.610,00
16:30:02	1.895	7.600,00
16:33:08	432	7.590,00
16:33:12	143	7.600,00
16:34:19	2	7.610,00
16:34:24	6	7.600,00
16:35:00	33	7.610,00
16:38:29	68	7.580,00
16:39:11	295	7.590,00
16:44:31	3	7.580,00
16:44:59	501	7.600,00
16:45:36	2.900	7.580,00
16:45:47	1	7.600,00
16:45:57	5.000	7.580,00
16:46:16	8	7.600,00
16:47:00	30	7.590,00
16:48:02	12	7.600,00
16:48:26	1	7.580,00
16:48:43	630	7.600,00
16:49:11	104	7.610,00
16:50:02	1	7.620,00
16:50:20	16	7.610,00
16:50:29	29	7.600,00
16:51:32	9	7.590,00
16:52:18	52	7.610,00
16:52:44	8.000	7.580,00
16:55:24	10	7.590,00
16:56:05	4	7.600,00
16:57:39	100	7.570,00
16:57:41	22	7.600,00
16:58:31	5	7.570,00
16:58:52	2	7.600,00
16:59:26	3	7.580,00
16:59:26	14	7.570,00
	P. Cierre	7.580,00
	80.621	7.643,931
	Inm.	c/a: 7.670,00
11:01:39	18	7.760,00
11:17:34	16	7.710,00
11:17:34	14	7.700,00
11:19:29	18	7.720,00
11:20:26	4	7.740,00
11:21:35	6	7.710,00
11:27:14	34	7.750,00
11:40:53	15	7.720,00
11:44:08	20	7.710,00
11:54:45	145	7.740,00
11:54:45	129	7.750,00
11:54:45	27	7.840,00
11:54:45	3	7.850,00
11:54:45	40	7.990,00
11:54:45	4	8.000,00
12:01:27	1	7.740,00
12:12:45	3	7.790,00
12:16:19	4	7.760,00
12:16:22	4	7.710,00
12:24:48	658	7.750,00
12:26:25	19	7.710,00
12:27:16	14	7.730,00
12:28:42	52	7.700,00
12:48:49	25	7.680,00
13:18:35	89	7.670,00
13:44:15	81	7.650,00
13:45:29	53	7.640,00
14:00:42	4	7.600,00
14:25:30	21	7.650,00
14:37:55	30	7.590,00
14:49:05	3	7.610,00
15:11:16	4	7.600,00
15:16:10	11	7.590,00
15:41:29	6	7.640,00
15:55:00	1	7.620,00
15:55:00	1	7.610,00
16:12:00	11	7.650,00
16:15:19	2	7.610,00
16:15:20	29	7.600,00
16:19:23	1	7.650,00
	P. Cierre	7.610,00
	1.620	7.728,494

COIND

	24hs.	c/a: 6,40
11:02:35	23	6,67
11:21:26	4	6,68
11:29:56	8	6,45
11:34:47	1	6,44
11:39:31	25	6,41
11:39:31	8	6,40
11:43:44	15	6,42
11:48:51	12	6,40
12:02:52	10	6,46
12:02:52	10	6,47
12:11:45	23	6,52
12:18:49	6	6,42
12:32:15	12	6,41
12:32:55	1.561	6,40
12:51:09	15	6,38
13:09:55	14	6,37
13:43:01	10	6,35
13:53:07	14	6,33
13:53:07	8	6,32
14:00:39	32	6,30
14:04:58	16	6,31
14:07:17	1	6,29
14:11:05	9	6,28
14:45:56	5	6,30
14:46:15	16	6,29
14:59:09	12	6,28
14:59:09	70	6,27
15:35:01	10	6,30
16:00:07	1	6,33
16:15:19	112	6,30
16:34:55	20	6,35
16:55:06	41	6,33
16:55:06	144	6,30
16:55:06	13	6,28
16:55:06	82	6,27
16:55:06	7	6,26
	P. Cierre	6,29
	2.370	6,378
	Inm.	c/a: 6,47
11:47:24	435	6,42
12:28:33	19	6,68
14:30:05	11	6,30
14:30:05	81	6,27
	P. Cierre	6,27
	546	6,404

COST

	24hs.	c/a: 23.000,00
11:11:41	7	23.025,00
11:13:39	21	23.100,00
11:19:21	1	22.975,00
11:32:50	1	22.950,00
11:32:50	30	22.925,00
11:33:12	22	23.000,00
11:35:13	12	23.050,00
11:36:27	11	22.950,00
11:54:26	1	23.025,00
11:54:26	1	23.050,00
11:57:27	1	22.975,00
12:00:44	5	23.050,00
12:07:19	233	23.025,00
12:15:30	1	23.000,00
12:15:30	3	23.025,00
12:18:38	12	22.900,00
12:27:58	4	22.950,00
12:29:15	235	22.925,00
12:39:45	2	23.050,00
12:41:30	227	23.000,00
12:59:16	1	23.125,00
13:03:21	72	23.050,00
13:05:53	21	23.125,00
13:13:29	186	23.050,00
13:20:50	2	23.150,00
13:32:27	36	23.100,00
13:36:14	23	23.200,00
13:42:17	282	23.100,00
13:56:11	4	23.200,00
13:56:50	20	23.125,00
14:05:04	19	23.075,00
14:10:45	102	23.100,00
14:23:52	2	23.150,00
14:23:52	2	23.175,00
14:48:47	2	23.100,00
14:54:37	6	23.175,00
14:57:21	8	23.100,00
15:05:10	9	23.075,00
15:13:29	2	23.175,00
15:15:17	2	23.100,00
15:15:17	4	23.075,00
15:23:54	12	23.100,00
15:34:45	1	23.175,00
15:38:20	25	23.125,00
15:40:32	4	23.200,00
15:46:12	16	23.125,00
16:06:46	1	23.150,00
16:14:29	8	23.200,00
16:21:30	38	23.125,00
16:29:39	5	23.175,00
16:32:15	4	23.275,00
16:42:58	1	23.250,00
16:42:58	2	23.200,00
16:53:30	12	23.275,00
16:53:57	2	23.325,00
16:58:31	10	23.200,00
	P. Cierre	23.250,00
	1.776	23.045,693
	Inm.	c/a: 22.350,00
11:19:16	1	22.350,00
11:19:16	7	22.325,00
11:35:13	12	23.150,00
	P. Cierre	23.150,00
	20	22.821,25

COSTD

	24hs.	c/a: 19,95
16:07:25	3	19,60
16:08:02	6	19,65
	P. Cierre	19,65
	9	19,633

CRM

	24hs.	c/a: 18.375,00
11:00:45	2	18.400,00
11:03:16	7	18.475,00
11:04:47	6	18.500,00
11:07:38	1	18.600,00
11:08:10	6	18.575,00
11:10:38	1	18.600,00
11:10:38	3	18.625,00
11:11:50	2	18.525,00
11:12:05	16	18.625,00
11:19:40	6	18.700,00
11:20:19	1	18.600,00
11:21:04	23	18.575,00
11:29:46	1	18.550,00
11:34:41	14	18.575,00
11:45:54	363	18.650,00
11:51:23	5	18.700,00
11:53:09	18	18.800,00
11:57:38	14	18.750,00
11:59:24	10	18.700,00
12:09:36	3	18.675,00
12:10:26	14	18.775,00
12:14:42	4	18.625,00
12:16:43	125	18.700,00
12:32:32	25	18.650,00
12:34:42	1	18.675,00
12:48:07	11	18.625,00
12:52:17	5	18.675,00
12:53:27	14	18.600,00
12:58:14	7	18.575,00
13:10:38	8	18.550,00
13:13:54	7	18.600,00
13:17:55	161	18.525,00
13:23:10	31	18.575,00
13:23:10	351	18.550,00
13:24:18	12	18.625,00
13:44:33	415	18.600,00
13:51:39	1	18.550,00
13:51:54	371	18.600,00
13:54:54	1	18.575,00
14:03:46	3	18.525,00
14:13:00	11	18.550,00
14:17:12	2	18.500,00
14:19:08	10	18.600,00
14:19:42	12	18.525,00
14:36:03	20	18.600,00
14:47:14	80	18.625,00
14:52:12	1	18.525,00
14:53:41	14	18.550,00
14:56:43	37	18.575,00
15:24:56	96	18.650,00
15:25:07	46	18.600,00
15:35:32	15	18.575,00
15:35:42	9	18.600,00
15:43:37	1	18.675,00
15:45:22	17	18.625,00
15:49:00	12	18.600,00
15:49:36	24	18.700,00
15:52:35	12	18.625,00
16:14:01	64	18.675,00
16:22:25	25	18.625,00
16:24:17	42	18.700,00
16:33:28	10	18.625,00
16:45:22	76	18.675,00
16:58:13	30	18.650,00
16:58:31	13	18.700,00
	P. Cierre	18.675,00
	2.748	18.612,445
	Inm.	c/a: 18.300,00
11:19:40	6	18.725,00
11:21:04	22	18.525,00
12:03:21	10	18.625,00
13:17:55	1	18.475,00
13:20:24	500	18.500,00
14:47:14	80	18.650,00
	P. Cierre	18.650,00
	619	18.524,435

CRMD

	24hs.	c/a: 15,20
11:07:38	1	15,40
11:29:46	1	15,15
11:36:37	1	14,70
12:09:34	2	15,50
12:33:30	1	15,45
12:33:30	51	15,50
15:23:42	3	15,60
16:26:17	8	15,50
	P. Cierre	15,50
	68	15,485

CSCO

	24hs.	c/a: 12.825,00
11:04:44	45	12.800,00
11:05:06	2	12.900,00
11:08:29	9	12.800,00
11:10:15	21	12.850,00
11:11:30	4	12.875,00
11:30:29	8	12.850,00
11:34:26	2	12.775,00
11:40:49	3	12.800,00
11:45:31	3	12.825,00
11:46:17	55	12.775,00
11:52:55	1	12.725,00
12:03:46	29	12.750,00
12:13:05	7	12.800,00
12:13:54	3	12.750,00
12:29:51	2	12.800,00
12:30:14	1	12.750,00
12:47:57	7	12.800,00
12:47:57	8	12.775,00
12:47:57	1	12.800,00
12:49:05	5	12.850,00
12:53:06	1	12.875,00
12:54:32	83	12.850,00
12:59:41	724	12.825,00
13:21:43	6	12.875,00
13:22:04	1	12.825,00
13:37:34	47	12.850,00
13:40:50	1	12.825,00
13:41:37	2	12.800,00
13:46:50	9	12.875,00
13:49:27	1	12.850,00
13:49:58	2	12.875,00
13:50:48	2	12.800,00
13:52:39	6	12.875,00
13:59:06	2	12.825,00
13:59:18	3	12.875,00
14:01:01	30	12.800,00
14:22:59	10	12.850,00
14:39:14	104	12.825,00
14:53:56	5	12.875,00
14:55:00	30	12.800,00
15:05:57	5	12.875,00
15:12:13	20	12.825,00
15:22:40	40	12.875,00
15:24:33	32	12.825,00
15:35:39	8	12.875,00
15:44:25	1	12.900,00
15:46:13	32	12.850,00
16:17:39	78	12.900,00
16:28:10	1	12.925,00
16:29:15	4	12.850,00
16:34:15	1	12.875,00
16:35:06	9	12.925,00
16:48:33	2	12.900,00
16:48:55	11	12.925,00
16:50:03	22	12.875,00
	P. Cierre	12.900,00
	1.551	12.831,399
	Inm.	c/a: 12.800,00
11:02:24	1	12.375,00
11:26:28	3	12.775,00
11:41:29	1	12.750,00
12:03:46	1	12.700,00
12:17:41	5	12.725,00
12:47:57	7	12.750,00
13:03:27	1	12.775,00
13:49:27	1	12.875,00
14:16:44	2	12.750,00
14:39:14	2	12.775,00
16:21:31	1	12.850,00
16:21:31	2	12.925,00
16:21:31	12	13.375,00
	P. Cierre	13.275,00
	39	12.946,795

CSCOD

	24hs.	c/a: 10,80
12:34:35	57	10,60
13:17:06	46	10,65
13:42:01	25	10,60
	P. Cierre	10,60
	128	10,618
	Inm.	c/a: 10,55
12:17:41	3	10,45
12:17:41	1	10,40
12:34:35	6	10,45
	P. Cierre	10,45
	10	10,445

CVS

	24hs.	c/a: 4.755,00
11:20:56	125	4.900,00
11:29:12	23	4.850,00
11:31:07	13	4.900,00
11:34:48	15	4.890,00
11:34:48	5	4.900,00
11:35:16	7	4.780,00
11:38:18	20	4.850,00
11:48:35	34	4.785,00
11:52:54	173	4.780,00
11:57:28	10	4.770,00
11:57:29	327	4.780,00
12:31:17	93	4.785,00
12:42:02	37	4.850,00
12:42:40	48	4.845,00
12:45:43	36	4.850,00
12:46:08	19	4.845,00
12:46:21	31	4.840,00
12:47:30	873	4.845,00
13:08:59	15	4.840,00
13:18:44	57	4.845,00
13:23:06	19	4.840,00
13:24:13	231	4.845,00
14:25:11	20	4.835,00
14:25:59	16	4.845,00
14:26:21	27	4.805,00
14:27:35	14	4.800,00
14:28:06	12	4.805,00
14:39:40	5	4.800,00
14:46:13	32	4.805,00
14:50:03	3	4.840,00
15:02:43	1	4.810,00
15:08:00	21	4.840,00
15:10:24	1	4.835,00
15:24:14	2	4.830,00
15:24:14	7	4.835,00
15:28:49	7	4.810,00
15:32:30	13	4.835,00
15:36:48	306	4.840,00
15:39:20	41	4.850,00
15:51:21	23	4.810,00
15:55:20	209	4.850,00
15:56:17	6	4.845,00
15:56:17	38	4.850,00
16:08:35	113	4.860,00
16:29:55	10	4.820,00
16:31:46	1	4.860,00
16:34:50	35	4.820,00
16:37:32	28	4.800,00
16:38:13	85	4.785,00
16:39:14	87	4.780,00
16:39:14	35	4.770,00
16:39:36	10	4.880,00
16:46:38	50	4.770,00
16:47:49	62	4.880,00
16:54:46	3	4.945,00
16:55:48	16	4.935,00
16:55:48	7	4.945,00
16:55:48	5	4.950,00
16:57:11	5	4.995,00
	P. Cierre	4.905,00
	3.515	4.830,095
	Inm.	c/a: 4.845,00
11:57:28	2	4.785,00
12:34:24	2	4.990,00
12:45:43	12	4.920,00
12:50:46	13	4.995,00
13:26:56	92	4.980,00
13:40:12	4	4.975,00
15:40:06	40	4.820,00
16:15:13	20	4.950,00
	P. Cierre	4.950,00
	185	4.937,216

CVX

	24hs.	c/a: 11.325,00
11:00:04	2	11.350,00
11:00:45	5	11.300,00
11:00:45	2	11.250,00
11:03:07	16	11.150,00
11:03:28	17	11.250,00
11:04:25	4	11.150,00
11:04:27	4	11.250,00
11:04:37	145	11.150,00
11:06:22	2	11.250,00
11:07:06	15	11.150,00
11:07:59	24	11.125,00
11:08:18	10	11.200,00
11:09:03	9	11.225,00
11:12:44	5	11.200,00
11:14:05	20	11.150,00
11:17:28	16	11.200,00
11:18:20	221	11.125,00
11:20:29	3	11.175,00
11:21:02	20	11.150,00
11:23:25	10	11.175,00
11:25:08	10	11.100,00
11:25:27	8	11.175,00
11:25:51	2	11.100,00
11:26:30	15	11.175,00
11:31:05	4	11.125,00
11:32:23	10	11.175,00
11:32:29	32	11.100,00
11:33:02	5	11.125,00
11:33:14	3	11.100,00
11:33:14	44	11.125,00
11:35:05	7	11.100,00
11:36:53	20	11.175,00
11:39:06	20	11.100,00
11:40:37	2	11.175,00
11:43:47	18	11.150,00
11:44:52	74	11.100,00
11:48:27	2	11.125,00
11:48:27	13	11.100,00
11:52:09	17	11.150,00
11:52:19	13	11.100,00
11:52:36	4	11.075,00
11:55:01	25	11.125,00
11:55:06	12	11.100,00
11:57:15	4	11.125,00
12:00:20	2	11.100,00
12:01:47	17	11.125,00
12:06:52	40	11.100,00
12:08:11	1	11.075,00
12:09:06	6	11.100,00
12:09:56	783	11.075,00
12:09:59	34	11.100,00
12:12:38	23	11.075,00
12:13:43	22	11.125,00
12:15:24	6	11.075,00
12:18:44	42	11.125,00
12:22:32	6	11.075,00
12:24:37	1	11.125,00
12:26:05	12	11.075,00
12:27:36	3	11.125,00
12:28:18	57	11.075,00
12:31:03	20	11.125,00
12:34:20	5	11.100,00
12:36:16	4	11.125,00
12:37:38	80	11.100,00
12:38:43	1	11.125,00
12:39:40	16	11.100,00
12:40:01	5	11.125,00
12:48:38	9	11.100,00
12:48:38	172	11.075,00
12:50:15	32	11.125,00
13:02:07	18	11.075,00
13:08:07	18	11.125,00
13:10:58	5	11.100,00
13:11:08	3.351	11.125,00
13:11:17	2	11.100,00
13:12:36	1	11.150,00
13:13:27	38	11.100,00
13:13:36	9	11.075,00
13:18:18	1	11.150,00
13:19:43	32	11.075,00
13:20:01	5	11.050,00

VOLVER AL INICIO

13:20:20	4	11.075,00
13:20:45	35	11.100,00
13:23:58	135	11.050,00
13:31:32	20	11.100,00
13:34:38	46	11.025,00
13:38:06	1	11.100,00
13:40:08	21	11.075,00
13:40:53	1	11.025,00
13:41:56	29	11.075,00
13:45:35	2	11.025,00
13:45:39	44	11.075,00
13:47:42	1.149	11.025,00
13:47:50	29	11.000,00
13:48:03	1	11.050,00
13:48:35	64	11.025,00
13:48:39	1	11.050,00
13:48:42	1	11.025,00
13:48:54	64	11.050,00
13:52:06	10	11.000,00
13:55:33	7	11.050,00
13:56:49	9	11.000,00
13:58:37	1	11.050,00
14:00:33	11	11.000,00
14:01:09	93	11.050,00
14:03:32	96	11.025,00
14:04:43	36	11.050,00
14:04:45	4	11.000,00
14:07:05	11	11.050,00
14:12:08	45	11.000,00
14:16:09	52	11.050,00
14:17:16	192	11.000,00
14:17:26	1	11.050,00
14:17:27	10	11.000,00
14:17:51	1	11.025,00
14:18:57	10	11.000,00
14:19:59	25	11.025,00
14:21:32	46	11.000,00
14:31:08	4	10.975,00
14:32:54	19	11.000,00
14:36:30	320	10.975,00
14:38:32	10	11.000,00
14:39:11	89	10.975,00
14:39:57	1	11.000,00
14:41:08	2	10.975,00
14:41:49	10	11.000,00
14:41:54	66	10.975,00
14:43:47	1	11.025,00
14:45:09	1.475	11.000,00
14:53:40	16	10.975,00
14:53:40	347	11.000,00
15:02:55	2	10.950,00
15:03:31	38	11.050,00
15:06:57	2	11.000,00
15:06:57	3	10.975,00
15:08:19	24	11.050,00
15:08:27	12	10.975,00
15:11:44	2	11.050,00
15:12:16	2	11.025,00
15:12:53	34	11.000,00
15:16:47	1	11.050,00
15:17:07	42	11.000,00
15:18:45	46	11.050,00
15:20:52	9	11.025,00
15:21:06	50	11.050,00
15:21:27	1	11.000,00
15:21:27	26	10.975,00
15:22:33	2	11.050,00
15:23:23	27	10.975,00
15:26:26	46	11.050,00
15:29:54	2	10.975,00
15:30:46	4	11.050,00
15:30:57	27	10.975,00
15:31:16	22	11.050,00
15:33:40	2	10.975,00
15:36:45	11	11.025,00
15:40:28	1	11.050,00
15:40:43	2	11.025,00
15:46:47	192	11.000,00
15:47:19	32	11.050,00
15:47:20	400	11.000,00
15:48:05	3	11.025,00
15:48:08	209	11.000,00
15:51:12	62	11.025,00
16:00:17	1	11.000,00
16:01:13	8	11.025,00
16:03:47	23	11.000,00
16:03:50	5	11.025,00
16:05:18	20	11.000,00
16:06:47	257	11.050,00
16:14:39	4	11.000,00
16:15:48	634	11.050,00
16:21:28	3	10.975,00
16:26:21	8	11.050,00
16:27:12	7	11.075,00
16:30:02	3	10.975,00
16:30:33	14	11.075,00
16:39:10	1	10.975,00
16:40:37	3	11.075,00
16:41:03	6	10.975,00
16:44:04	30	11.075,00
16:44:07	34	11.000,00
16:56:12	5	10.975,00
16:57:27	20	11.050,00
16:58:26	25	11.075,00
16:59:43	12	11.000,00
	P. Cierre	11.025,00
	12.920	11.061,474
	Inm.	c/a: 11.325,00
11:07:06	15	11.100,00
11:19:16	46	11.075,00
11:32:29	23	11.050,00
11:46:40	2	11.175,00
12:00:20	6	11.050,00
12:02:48	4	11.100,00
12:06:52	80	11.050,00
12:09:59	823	11.025,00
12:57:07	3	11.100,00
13:19:55	4	11.150,00
13:19:55	11	11.375,00
13:21:11	1	11.125,00
13:40:30	6	11.100,00
13:42:26	10	11.075,00
13:45:39	38	11.100,00
13:48:42	1	10.975,00

13:48:42	29	10.825,00
14:00:33	11	10.950,00
14:02:39	95	11.075,00
14:17:51	3	11.050,00
14:31:08	4	10.950,00
14:39:57	1	11.025,00
14:43:26	2	11.000,00
15:07:39	2	10.925,00
15:21:59	10	11.000,00
15:21:59	35	10.925,00
15:35:41	1	11.025,00
16:02:41	25	11.050,00
16:03:47	6	11.025,00
16:13:24	11	11.075,00
16:27:24	10	11.000,00
	P. Cierre	11.025,00
	1.318	11.032,587
	CVXD	
	24hs.	c/a: 9,40
11:00:28	12	9,40
11:00:28	11	9,31
11:07:58	24	9,22
11:21:02	4	9,29
11:36:53	20	9,30
11:36:53	12	9,40
11:39:53	8	9,25
11:48:09	16	9,22
12:11:34	4	9,35
12:13:43	22	9,26
13:22:15	10	9,30
13:33:26	125	9,26
14:07:36	361	9,22
14:38:10	12	9,20
14:38:31	24	9,18
15:51:18	1	9,28
16:18:10	32	9,19
16:46:52	5	9,18
	P. Cierre	9,18
	703	9,238
	Inm.	c/a: 9,30
11:46:32	5	9,36
12:13:02	22	9,18
13:20:41	10	9,30
13:46:25	19	9,20
	P. Cierre	9,20
	56	9,224
	CX	
	24hs.	c/a: 7.940,00
11:23:03	10	7.770,00
11:24:41	10	7.790,00
12:07:32	21	7.740,00
12:28:06	510	7.700,00
12:55:49	38	7.760,00
13:21:54	1	7.740,00
13:45:55	4	7.770,00
14:31:48	104	7.800,00
15:37:32	350	7.850,00
16:36:58	20	7.780,00
	P. Cierre	7.780,00
	1.068	7.765,112
	DAL	
	24hs.	c/a: 7.270,00
11:28:17	1	7.300,00
11:28:21	22	7.400,00
11:33:58	69	7.420,00
11:43:35	1	7.300,00
12:07:44	470	7.310,00
12:16:43	26	7.370,00
12:16:43	27	7.380,00
12:16:45	5	7.310,00
12:19:41	20	7.380,00
12:21:59	10	7.320,00
12:21:59	5	7.310,00
12:21:59	396	7.300,00
12:27:51	61	7.310,00
13:18:09	2.163	7.300,00
14:15:57	4	7.340,00
14:16:10	161	7.300,00
14:33:04	725	7.340,00
14:42:42	177	7.300,00
14:56:54	65	7.320,00
14:59:23	53	7.300,00
15:36:48	26	7.340,00
15:42:30	119	7.300,00
16:08:36	8	7.380,00
16:21:32	153	7.300,00
	P. Cierre	7.300,00
	4.767	7.311,288
	Inm.	c/a: 7.130,00
13:22:04	3	7.280,00
13:47:11	4	7.290,00
13:49:26	419	7.280,00
14:02:53	2	7.290,00
	P. Cierre	7.290,00
	428	7.280,14
	DALD	
	24hs.	c/a: 6,00
13:47:51	35	5,91
13:51:06	22	5,86
	P. Cierre	5,90
	46	5,898
	DD	
	24hs.	c/a: 21.325,00
14:11:11	1	21.075,00
15:38:55	5	21.000,00
	P. Cierre	21.000,00
	6	21.012,50
	DE	
	24hs.	c/a: 12.525,00
11:00:02	2	12.800,00
11:01:32	1	12.650,00
11:01:37	5	12.475,00
11:04:11	4	12.600,00
11:04:19	14	12.475,00
11:09:19	1	12.600,00
11:12:55	16	12.575,00
11:13:27	13	12.475,00

11:36:56	47	12.450,00
11:59:38	6	12.475,00
12:18:22	3	12.425,00
12:32:04	9	12.450,00
12:39:48	1	12.425,00
12:46:35	44	12.475,00
12:58:09	23	12.450,00
13:06:53	6	12.475,00
13:20:09	2	12.425,00
13:21:51	6	12.400,00
13:44:34	31	12.375,00
13:45:32	12	12.350,00
13:53:57	7	12.400,00
14:08:10	265	12.375,00
14:23:31	30	12.400,00
14:23:35	1	12.450,00
14:40:21	11	12.375,00
14:48:27	98	12.425,00
15:10:29	65	12.400,00
15:15:53	16	12.375,00
15:29:41	50	12.425,00
15:40:41	658	12.400,00
15:59:54	227	12.450,00
16:22:38	24	12.425,00
16:32:20	5	12.475,00
16:41:37	4	12.450,00
16:44:33	141	12.500,00
16:46:56	4	12.450,00
16:58:13	46	12.475,00
16:58:31	1	12.450,00
	P. Cierre	12.475,00
	1.898	12.421,365
	Inm.	c/a: 12.425,00
11:28:34	10	12.425,00
11:40:23	20	12.400,00
13:17:09	2	11.850,00
	P. Cierre	11.850,00
	32	12.373,438
	DED	
	24hs.	c/a: 10,10
11:43:56	3	9,93
11:47:07	2	10,05
14:11:38	8	10,00
	P. Cierre	10,00
	12	9,987
	DEO	
	24hs.	c/a: 27.800,00
11:06:33	5	27.425,00
11:10:19	9	27.400,00
11:47:58	32	27.300,00
11:50:52	2	27.425,00
12:05:00	1	27.375,00
12:24:38	4	27.275,00
12:36:39	1	27.200,00
12:37:43	2	27.275,00
13:45:30	14	27.175,00
14:00:48	2	27.300,00
14:06:28	2	27.275,00
14:09:02	1	27.300,00
14:25:24	13	27.175,00
14:51:10	17	27.200,00
14:53:18	7	27.175,00
14:55:21	25	27.225,00
15:24:49	3	27.200,00
15:45:59	11	27.225,00
16:01:13	6	27.250,00
16:08:22	2	27.325,00
16:15:57	14	27.300,00
16:23:00	12	27.225,00
16:41:34	1	27.350,00
16:59:13	3	27.275,00
	P. Cierre	27.275,00
	189	27.254,63
	Inm.	c/a: 27.800,00
12:24:27	4	27.300,00
	P. Cierre	27.300,00
	4	27.300,00
	DESP	
	24hs.	c/a: 15.525,00
11:00:45	32	15.500,00
11:03:50	4	15.525,00
11:05:27	5	15.375,00
11:06:58	8	15.500,00
11:11:20	2	15.425,00
11:31:28	22	15.350,00
11:40:30	22	15.375,00
11:55:05	1.102	15.350,00
11:57:12	11	15.300,00
12:00:39	8	15.275,00
12:02:03	3	15.350,00
12:04:10	1	15.275,00
12:05:59	77	15.300,00
12:06:34	12	15.375,00
12:07:16	3	15.300,00
12:14:34	93	15.275,00
12:27:23	57	15.225,00
12:30:47	116	15.200,00
12:35:14	2	15.250,00
12:47:28	45	15.275,00
12:52:05	4	15.200,00
12:52:42	9	15.150,00
12:53:36	3	15.225,00
12:53:48	1	15.150,00
12:54:48	64	15.200,00
13:03:27	15	15.150,00
13:05:54	4	15.125,00
13:08:15	33	15.100,00
13:14:45	1	15.125,00
13:15:15	1	15.225,00
13:16:52	4	15.175,00
13:26:24	1	15.225,00
13:29:07	2	15.150,00
13:30:17	3	15.225,00
13:39:53	1	15.150,00
13:47:50	5	15.225,00
13:54:55	22	15.150,00
14:04:50	4	15.200,00
14:13:00	5	15.150,00
14:20:10	2	15.175,00
14:24:56	2	15.125,00

14:35:30	13	15.150,00
14:41:44	11	15.100,00
14:44:09	11	15.175,00
14:51:17	1	15.150,00
14:52:54	1	15.125,00
14:55:42	1	15.100,00
14:56:08	1	15.200,00
15:10:38	4	15.100,00
15:11:28	1	15.125,00
15:12:00	4	15.075,00
15:12:00	61	15.050,00
15:21:48	3	15.125,00
15:29:58	1	15.075,00
15:33:17	1.102	15.175,00
15:36:15	5	15.275,00
15:36:15	34	15.250,00
15:36:39	41	15.300,00
15:42:57	3	15.275,00
15:45:00	30	15.300,00
15:58:26	13	15.250,00
16:00:57	5	15.225,00
16:06:35	25	15.250,00
16:15:24	1	15.200,00
16:17:12	180	15.275,00
16:19:12	1	15.200,00
16:19:12	2	15.175,00
16:26:36	1	15.300,00
16:30:36	1	15.200,00
16:30:37	7	15.300,00
16:32:13	2	15.200,00
16:32:13	102	15.175,00
16:36:36	1	15.225,00
16:39:56	3	15.175,00
16:55:01	4	15.150,00
	P. Cierre	15.150,00
	3.487	15.253,764
	Inm.	c/a: 15.425,00
11:55:05	2	15.325,00
12:05:59	77	15.250,00
13:58:49	25	15.100,00
	P. Cierre	15.100,00
	104	15.215,385
	DESPD	
	24hs.	c/a: 12,90
11:06:41	3	12,75
11:57:49	20	12,70
12:30:41	24	12,65
13:09:38	5	12,45
13:20:54	14	12,55
15:52:09	2	12,65
16:30:37	7	12,70
	P. Cierre	12,70
	75	12,64
	Inm.	c/a: 12,95
12:30:41	2	12,60
12:35:14	2	12,70
15:36:15	34	12,60
	P. Cierre	12,60
	38	12,605
	DIA	
	24hs.	c/a: 25.800,00
11:00:01	76	26.025,00
11:00:45	3	26.000,00
11:00:50	10	25.825,00
11:01:27	10	25.900,00
11:01:46	8	25.825,00
11:04:01	4	25.725,00
11:04:21	9	25.800,00
11:04:29	2	25.725,00
11:04:32	2	25.800,00
11:04:40	554	25.750,00
11:05:28	2	25.775,00
11:06:20	28	25.750,00
11:07:27	20	25.725,00
11:07:32	434	25.750,00
11:08:57	15	25.725,00
11:09:59	15	25.775,00
11:10:21	1	25.700,00
11:10:38	13	25.725,00
11:11:53	6	25.700,00
11:12:40	39	25.750,00
11:12:59	51	25.700,00
11:15:22	33	25.650,00
11:16:05	33	25.700,00
11:16:58	40	25.675,00
11:17:59	6	25.700,00
11:18:41	1	25.750,00
11:18:46	6	25.700,00
11:19:13	2	25.750,00
11:20:08	6	25.700,00
11:23:12	6	25.675,00
11:25:57	1	25.700,00
11:26:21	2	25.650,00
11:27:55	17	25.700,00
11:28:10	32	25.675,00
11:30:46	269	25.650,00
11:31:38	1	25.700,00
11:32:15	7	25.650,00
11:32:43	400	25.625,00
11:34:31	1	25.675,00
11:36:03	2	25.650,00
11:39:05	55	25.625,00
11:40:52	2	25.675,00
11:41:14	1	25.625,00
11:41:16	1	25.675,00
11:41:35	11	25.625,00
11:42:14	29	25.650,00
11:43:30	1	25.625,00
11:45:17	15	25.650,00
11:48:09	1	25.625,00
11:48:59	1	25.650,00
11:49:19	1	25.625,00
11:50:51	23	25.600,00
11:53:42	11	25.675,00
11:55:01	3	25.650,00
11:55:22	15	25.675,00
11:55:51	220	25.625,00
11:57:50	10	25.650,00
11:58:14	17	25.600,00
11:58:54	3	25.650,00
11:58:55	8	25.600,00

11:59:29	4	25.625,00
12:02:30	14	25.575,00
12:06:24	2	25.650,00
12:06:25	249	25.600,00
12:07:16	3	25.625,00
12:07:21	20	25.575,00
12:09:16	64	25.600,00
12:09:35	123	25.575,00
12:11:12	1	25.550,00
12:11:15	560	25.600,00
12:14:38	5	25.575,00
12:15:17	49	25.600,00
12:15:43	6	25.550,00
12:16:49	2	25.600,00
12:16:57	4	25.525,00
12:17:43	2	25.550,00
12:19:13	1	25.600,00
12:19:58	8	25.550,00
12:20:14	2	25.600,00
12:20:52	6	25.550,00
12:24:51	3	25.600,00
12:25:48	10	25.550,00
12:25:59	4	25.600,00
12:26:13	5	25.550,00
12:26:22	47	25.575,00
12:31:02	106	25.600,00
12:32:39	4	25.575,00
12:33:49	2	25.625,00
12:34:37	28	25.575,00
12:36:11	106	25.550,00
12:36:49	2	25.625,00
12:40:31	40	25.600,00
12:40:34	40	25.625,00
12:40:45	161	25.600,00
12:41:40	3	25.625,00
12:41:43	19	25.600,00
12:42:18	8	25.625,00
12:43:36	3	25.650,00
12:44:16	242	25.625,00
12:47:33	1	25.675,00
12:47:50	61	25.625,00
12:48:15	10	25.675,00
12:50:23	42	25.625,00
12:53:34	3	25.675,00
12:55:30	11	25.625,00
13:04:25	227	25.650,00
13:11:38	3	25.625,00
13:14:48	2	25.675,00
13:15:35	65	25.625,00
13:15:54	1	25.675,00
13:16:17	1	25.625,00
13:16:24	6	25.675,00
13:16:29	21	25.625,00
13:23:10	1	25.650,00
13:24:26	79	25.625,00
13:25:42	2	25.650,00
13:25:42	7	25.675,00
13:27:01	20	25.625,00
13:27:49	71	25.650,00
13:28:35	22	25.625,00
13:30:01	1	25.650,00
13:30:28	1	25.625,00
13:30:41	36	25.650,00
13:31:55	2	25.675,00
13:32:35	23	25.600,00
13:35:56	2	25.625,00
13:36:35	16	25.675,00
13:38:17	1	25.625,00
13:38:41	2	25.675,00
13:39:06	220	25.625,00
13:40:55	19	25.675,00
13:42:11	36	25.650,00
13:43:50	2	25.600,00
13:45:41	13	25.650,00
13:46:36	37	25.600,00
13:48:34	38	25.650,00
13:51:03	10	25.600,00
13:53:12	7	25.625,00
13:54:23	121	25.650,00
13:57:33	72	25.625,00
13:59:06	140	25.600,00
13:59:25	51	25.675,00
13:59:58	6	25.650,00
14:00:35	7	25.675,00
14:00:36	58	25.650,00
14:01:50	5	25.625,00
14:01:55	70	25.650,00
14:02:31	1	25.600,00
14:02:31	3	25.575,00
14:02:55	51	25.650,00
14:08:40	22	25.675,00
14:11:59	50	25.600,00
14:12:15	1	25.675,00
14:12:32	24	25.600,00
14:13:59	2	25.675,00
14:14:02	1	25.600,00
14:15:11	1	25.675,00
14:17:52	7	25.600,00
14:18:49	2	25.650,00
14:19:41	8	25.600,00
14:21:16	253	25.650,00
14:22:52	43	25.675,00
14:26:13	10	25.600,00
14:29:59	1	25.675,00
14:30:49	2	25.600,00
14:32:28	1	25.650,00
14:33:25	1	25.600,00
14:33:27	3	25.650,00
14:36:25	56	25.600,00
14:40:52	6	25.650,00
14:43:52	4	25.575,00
14:44:11	26	25.600,00
14:45:17	13	25.650,00
14:46:39	11	25.575,00
14:51:00	198	25.650,00
14:53:15	15	25.625,00
14:56:20	154	25.700,00
15:00:01	5	25.675,00
15:01:16	11	25.700,00
15:02:19	215	25.650,00
15:08:12	2	25.675,00
15:08:57	40	25.625,00
15:09:11	4	25.600,00
15:11:11	1	25.675,00
15:13:32	5	25.650,00

VOLVER AL INICIO

15:15:32	2	25.625,00
15:15:41	18	25.650,00
15:19:45	6	25.625,00
15:19:48	70	25.650,00
15:21:40	7	25.700,00
15:29:24	40	25.650,00
15:29:38	16	25.700,00
15:29:43	2	25.650,00
15:30:34	2	25.675,00
15:34:11	7	25.625,00
15:34:19	10	25.650,00
15:37:10	3	25.700,00
15:37:10	3	25.725,00
15:40:39	13	25.650,00
15:40:49	1	25.725,00
15:41:13	98	25.650,00
15:47:38	58	25.675,00
15:48:24	37	25.725,00
15:51:12	46	25.700,00
15:56:48	8	25.650,00
16:01:05	44	25.700,00
16:05:05	46	25.650,00
16:08:10	17	25.700,00
16:09:53	1	25.650,00
16:10:07	2	25.700,00
16:10:54	3	25.650,00
16:11:50	143	25.700,00
16:13:33	33	25.675,00
16:14:35	5	25.725,00
16:16:19	7	25.700,00
16:18:31	2	25.725,00
16:20:04	6	25.675,00
16:20:46	4	25.750,00
16:24:00	3	25.700,00
16:27:21	1	25.675,00
16:29:41	4	25.750,00
16:30:07	12	25.675,00
16:34:39	4.947	25.700,00
16:35:05	1	25.675,00
16:35:14	2.053	25.700,00
16:36:31	6	25.675,00
16:39:01	1	25.700,00
16:42:09	4	25.675,00
16:42:33	9	25.750,00
16:43:37	1	25.700,00
16:43:59	54	25.675,00
16:47:50	15	25.700,00
16:49:14	283	25.750,00
16:55:02	2	25.700,00
16:58:13	7	25.750,00
16:58:31	7	25.775,00
16:58:55	4	25.700,00
	P. Cierre	25.750,00
	15.594	25.675,648
	Inm.	c/a: 25.775,00
11:04:54	10	25.675,00
11:13:26	5	25.725,00
11:18:46	5	25.675,00
11:20:28	5	25.725,00
11:28:35	1	25.675,00
11:28:59	7	25.700,00
11:32:15	5	25.675,00
11:34:44	39	25.650,00
11:40:48	1	25.625,00
11:40:48	18	25.550,00
11:53:36	4	25.650,00
12:11:52	19	25.625,00
12:14:28	1	25.550,00
12:14:28	5	25.500,00
12:16:32	5	25.475,00
12:26:16	6	25.500,00
12:31:02	4	25.625,00
12:32:39	1	25.500,00
13:23:40	79	25.550,00
13:32:35	1	25.525,00
13:38:17	1	25.550,00
13:40:55	19	25.700,00
13:47:03	1	25.525,00
13:59:58	4	25.575,00
14:02:24	19	25.675,00
14:17:52	63	25.525,00
15:01:33	1	25.725,00
15:13:32	1	25.675,00
15:30:34	2	25.625,00
15:35:17	2	25.600,00
15:35:17	3	25.575,00
15:37:33	10	25.625,00
15:41:13	1	25.575,00
15:47:38	38	25.625,00
16:13:33	39	25.600,00
	P. Cierre	25.600,00
	425	25.598,118

DIAD

	24hs.	c/a: 21,40
11:03:20	6	21,55
11:06:21	7	21,30
11:56:03	2	21,25
12:05:07	70	21,30
12:10:15	9	21,25
12:11:15	92	21,30
12:13:13	23	21,20
12:22:24	108	21,30
12:51:57	35	21,25
13:21:36	11	21,20
13:27:59	14	21,30
13:27:59	63	21,35
13:45:41	37	21,30
13:53:12	38	21,20
13:53:12	85	21,15
15:31:12	2	21,30
15:44:41	143	21,20
16:51:12	4	21,30
	P. Cierre	21,30
	749	21,257
	Inm.	c/a: 21,50
11:28:29	5	21,25
11:57:50	10	21,35
12:31:50	56	21,30
12:33:49	4	21,35
14:14:39	8	21,25
	P. Cierre	21,25
	83	21,301

DISN

	24hs.	c/a: 9.540,00
11:00:45	16	9.550,00
11:03:31	6	9.560,00
11:03:50	61	9.520,00
11:03:57	11	9.570,00
11:04:46	123	9.520,00
11:06:40	1	9.560,00
11:07:44	2	9.550,00
11:09:21	4	9.570,00
11:09:59	10	9.560,00
11:10:08	53	9.520,00
11:12:24	10	9.550,00
11:12:24	3	9.560,00
11:12:42	14	9.530,00
11:12:42	4	9.520,00
11:12:42	29	9.560,00
11:13:04	10	9.550,00
11:13:52	38	9.520,00
11:13:56	6	9.540,00
11:14:01	1	9.510,00
11:14:32	18	9.500,00
11:14:40	2	9.530,00
11:15:22	10	9.510,00
11:17:36	1	9.540,00
11:17:42	1	9.500,00
11:18:10	11	9.540,00
11:19:11	21	9.510,00
11:19:21	1	9.540,00
11:19:50	17	9.520,00
11:19:58	12	9.530,00
11:20:05	13	9.540,00
11:20:51	4	9.510,00
11:20:55	24	9.540,00
11:21:43	6	9.550,00
11:22:59	275	9.540,00
11:23:33	8	9.520,00
11:24:14	6	9.510,00
11:25:19	13	9.540,00
11:25:52	11	9.510,00
11:25:54	2	9.540,00
11:27:03	13	9.520,00
11:27:42	5	9.500,00
11:27:58	1	9.540,00
11:28:00	13	9.500,00
11:29:46	36	9.530,00
11:30:01	1	9.500,00
11:30:11	4	9.520,00
11:31:49	4	9.530,00
11:31:58	16	9.500,00
11:37:59	10	9.530,00
11:38:31	10	9.500,00
11:38:45	10	9.530,00
11:40:37	4	9.500,00
11:40:41	1	9.530,00
11:40:44	2	9.490,00
11:40:52	45	9.530,00
11:41:16	4	9.490,00
11:41:25	6	9.530,00
11:41:49	20	9.490,00
11:41:58	6	9.530,00
11:43:03	1	9.480,00
11:43:22	25	9.520,00
11:47:21	95	9.510,00
11:48:00	9	9.500,00
11:49:08	6	9.480,00
11:49:20	16	9.500,00
11:50:24	14	9.480,00
11:50:32	87	9.460,00
11:50:59	29	9.470,00
11:56:01	18	9.480,00
11:56:23	73	9.500,00
11:56:56	16	9.520,00
11:57:55	27	9.500,00
11:58:32	20	9.510,00
11:58:55	4	9.470,00
11:59:36	1	9.500,00
12:00:24	771	9.510,00
12:03:50	2	9.520,00
12:04:20	643	9.510,00
12:05:05	1	9.520,00
12:05:16	13	9.510,00
12:05:32	1	9.480,00
12:08:41	81	9.520,00
12:10:04	15	9.510,00
12:10:26	11	9.500,00
12:11:06	7	9.510,00
12:13:15	10	9.520,00
12:13:45	2	9.500,00
12:15:23	2	9.510,00
12:15:25	26	9.500,00
12:17:19	47	9.510,00
12:18:23	12	9.490,00
12:18:29	2	9.510,00
12:18:39	36	9.490,00
12:19:29	7	9.510,00
12:22:24	1	9.480,00
12:22:24	1	9.470,00
12:22:36	3	9.500,00
12:22:46	11	9.510,00
12:27:00	30	9.500,00
12:27:14	3	9.480,00
12:27:14	121	9.470,00
12:28:10	2	9.500,00
12:28:24	5	9.470,00
12:30:29	9	9.480,00
12:31:23	4	9.500,00
12:32:36	9	9.510,00
12:33:27	25	9.480,00
12:35:13	17	9.510,00
12:35:32	5	9.480,00
12:38:21	10	9.500,00
12:38:57	1	9.490,00
12:39:31	4	9.500,00
12:39:43	9	9.510,00
12:39:43	4	9.520,00
12:40:02	2	9.480,00
12:40:16	20	9.520,00
12:40:53	2	9.490,00
12:41:13	4	9.520,00
12:41:43	2	9.530,00
12:44:09	9	9.520,00
12:44:53	45	9.500,00
12:47:32	6	9.530,00
12:48:26	87	9.500,00
12:51:12	10	9.530,00
12:52:48	210	9.500,00
12:56:41	26	9.530,00
12:57:01	1	9.510,00
12:57:13	51	9.530,00
12:59:11	27	9.510,00
12:59:27	8	9.500,00
12:59:41	26	9.530,00
12:59:41	147	9.540,00
13:06:30	347	9.510,00
13:06:43	7	9.500,00
13:06:43	3	9.510,00
13:06:43	56	9.520,00
13:07:17	93	9.500,00
13:08:52	168	9.510,00
13:10:32	2	9.540,00
13:10:42	71	9.510,00
13:11:34	1	9.530,00
13:11:40	1	9.510,00
13:12:02	9	9.530,00
13:12:02	2	9.540,00
13:12:41	3	9.510,00
13:13:03	3	9.540,00
13:13:11	6	9.520,00
13:13:40	39	9.540,00
13:14:12	20	9.520,00
13:14:13	1	9.550,00
13:14:15	65	9.520,00
13:14:19	26	9.510,00
13:17:06	5	9.520,00
13:18:30	52	9.550,00
13:18:36	20	9.560,00
13:18:36	20	9.530,00
13:19:23	19	9.550,00
13:19:23	14	9.560,00
13:19:24	28	9.550,00
13:19:54	10	9.570,00
13:21:07	537	9.580,00
13:22:25	1	9.570,00
13:22:38	10	9.560,00
13:23:06	1	9.530,00
13:24:56	7	9.570,00
13:25:11	1	9.530,00
13:28:25	12	9.540,00
13:29:47	15	9.590,00
13:31:12	5	9.550,00
13:31:35	207	9.580,00
13:31:56	5	9.570,00
13:32:56	16	9.550,00
13:32:56	34	9.540,00
13:34:21	18	9.580,00
13:35:47	102	9.550,00
13:35:49	24	9.590,00
13:36:18	2	9.550,00
13:38:33	22	9.590,00
13:42:15	1	9.600,00
13:42:40	10	9.590,00
13:42:58	43	9.600,00
13:43:16	1	9.570,00
13:43:21	105	9.600,00
13:43:29	16	9.590,00
13:44:14	10	9.570,00
13:44:14	2	9.590,00
13:44:14	7	9.570,00
13:44:19	11	9.590,00
13:45:47	2	9.600,00
13:45:56	10	9.580,00
13:45:56	7	9.570,00
13:48:52	2	9.600,00
13:50:39	51	9.590,00
13:52:19	5	9.610,00
13:53:18	2	9.620,00
13:55:30	2	9.590,00
13:57:16	1	9.580,00
13:57:27	10	9.630,00
13:59:10	21	9.610,00
13:59:37	3	9.620,00
13:59:38	3	9.610,00
13:59:50	120	9.620,00
14:01:58	11	9.610,00
14:03:59	4.510	9.570,00
14:03:59	134	9.560,00
14:05:08	4	9.600,00
14:06:55	10	9.610,00
14:07:22	10	9.580,00
14:07:28	14	9.590,00
14:07:36	9	9.580,00
14:07:43	4	9.620,00
14:09:34	72	9.570,00
14:13:02	5	9.550,00
14:13:23	10	9.590,00
14:14:26	10	9.560,00
14:14:32	10	9.590,00
14:14:38	80	9.560,00
14:17:05	18	9.550,00
14:18:12	16	9.590,00
14:18:12	25	9.600,00
14:18:43	6	9.550,00
14:19:13	21	9.600,00
14:21:06	15	9.590,00
14:22:01	35	9.550,00
14:26:13	8	9.580,00
14:26:13	75	9.590,00
14:26:17	16	9.560,00
14:27:25	2	9.550,00
14:27:37	11	9.540,00
14:29:54	22	9.560,00
14:32:49	146	9.580,00
14:33:12	16	9.560,00
14:33:41	4	9.580,00
14:34:35	2	9.590,00
14:38:20	63	9.550,00
14:41:51	8	9.570,00
14:41:51	1	9.580,00
14:41:54	58	9.550,00
14:43:12	3	9.540,00
14:43:29	4	9.570,00
14:44:28	10	9.540,00
14:45:35	60	9.570,00
14:45:48	16	9.560,00
14:48:05	46	9.590,00
14:48:15	5	9.540,00
14:50:29	229	9.550,00
14:54:37	7	9.580,00
14:58:20	4	9.560,00
14:58:41	2.000	9.580,00
14:58:55	30	9.560,00
14:59:04	16	9.590,00
14:59:04	2.984	9.600,00
15:00:32	10	9.580,00
15:00:59	16	9.570,00
15:01:39	40	9.560,00
15:03:43	27	9.590,00
15:05:32	76	9.570,00
15:06:02	2.140	9.560,00
15:07:14	5	9.600,00
15:07:25	12	9.560,00
15:09:43	2	9.600,00
15:12:33	99	9.550,00
15:14:33	2.710	9.590,00
15:15:01	3	9.550,00
15:15:06	9.984	9.590,00
15:20:53	1.981	9.580,00
15:20:53	1.033	9.590,00
15:22:36	2	9.570,00
15:22:50	114	9.590,00
15:23:07	2	9.560,00
15:23:19	312	9.590,00
15:24:33	1	9.560,00
15:24:46	34	9.590,00
15:25:02	30	9.600,00
15:28:44	26	9.580,00
15:28:47	6	9.590,00
15:31:09	12	9.600,00
15:31:09	18	9.610,00
15:31:55	8	9.600,00
15:34:20	114	9.610,00
15:35:24	72	9.580,00
15:35:36	1	9.600,00
15:38:19	1	9.610,00
15:38:45	8	9.600,00
15:41:35	81	9.610,00
15:46:32	2	9.570,00
15:47:07	50	9.600,00
15:51:13	10	9.580,00
15:51:13	65	9.570,00
15:51:13	25	9.560,00
15:51:14	16	9.590,00
15:53:26	100	9.560,00
15:55:13	34	9.600,00
15:55:13	82	9.610,00
15:55:31	31	9.600,00
15:55:49	11	9.610,00
15:57:04	61	9.560,00
15:57:40	4	9.610,00
15:58:50	91	9.600,00
15:59:20	23	9.560,00
16:05:10	6	9.570,00
16:05:26	2	9.610,00
16:07:53	1	9.570,00
16:08:53	108	9.600,00
16:12:07	98	9.610,00
16:14:14	12	9.570,00
16:14:44	413	9.610,00
16:15:34	2	9.570,00
16:18:00	206	9.610,00
16:19:25	26	9.570,00
16:23:11	2	9.600,00
16:24:26	30	9.570,00
16:25:39	5	9.620,00
16:30:16	5	9.590,00
16:33:59	22	9.610,00
16:34:21	28	9.620,00
16:34:54	96	9.610,00
16:34:59	2	9.620,00
16:35:37	13	9.610,00
16:35:50	3	9.620,00
16:39:24	2	9.590,00
16:39:30	10	9.620,00
16:41:24	3	9.600,00
16:42:25	3	9.640,00
16:42:38	4	9.600,00
16:44:14	1	9.620,00
16:44:14	101	9.630,00
16:44:54	154	9.640,00
16:47:23	10	9.600,00
16:48:28	2	9.590,00
16:48:39	1	9.640,00
16:49:06	48	9.590,00
16:50:52	2	9.600,00
16:50:52	2	9.590,00
16:57:27	5	9.630,00
16:58:31	2	9.640,00
	P. Cierre	9.600,00
	38.601	9.574,848
	Inm.	c/a: 9.540,00
11:03:50	71	9.490,00
11:13:47	1	9.500,00
11:14:34	8	9.470,00
11:15:42	14	9.500,00
11:19:11	21	9.480,00
11:19:21	55	9.500,00
11:24:40	3	9.520,00
11:25:10	12	9.480,00
11:36:10	12	9.520,00
11:37:49	11	9.480,00
11:49:20	16	9.510,00
11:50:59	33	9.480,00
12:13:45	2	9.470,00
12:16:54	26	9.480,00
12:30:29	9	9.460,00
12:35:32	5	9.450,00
12:38:07	25	9.480,00
12:40:02	2	9.450,00
12:40:53	2	9.460,00
12:41:13	2	9.480,00
12:46:15	12	9.470,00
12:53:52	112	9.500,00
13:10:42	70	9.480,00
13:11:34	3	9.500,00
13:12:41	3	9.480,00
13:13:11	5	9.500,00
13:13:40	3	9.520,00
13:18:30	18	9.530,00
13:19:23	103	9.560,00
13:36:18	3	9.520,00
13:37:50	6	9.560,00
13:37:50	1	9.570,00
13:37:50	3	9.590,00
13:52:33	1	9.550,00
13:59:37	6	9.590,00
13:59:37	9	9.620,00
13:59:37	4	9.630,00
13:59:37	22	9.640,00
14:09:34	7	9.550,00
14:09:34	52	9.540,00
14:13:02	5	9.520,00
14:21:06	15	9.600,00
14:22:01	8	9.520,00
15:01:31	117	9.530,00
15:22:36	2	9.540,00
15:43:07	25	9.590,00
15:53:26	5	9.560,00
15:53:26	161	9.530,00
15:58:46	33	9.590,00
16:27:39	1	9.610,00
16:28:11	81	9.570,00
	P. Cierre	9.570,00
	1.226	9.525,253

DISNB

	24hs.	c/a: 10.275,00
16:34:09	21.144	9.590,00
	P. Cierre	9.590,00
	21.144	9.590,00

DISND

	24hs.	c/a: 7,97
11:04:48	30	7,88
11:06:06	2	7,90
11:12:24	25	7,97
11:12:41	4	7,96
11:13:52	34	7,88
11:21:43	1	7,94
11:21:43	6	7,95
11:40:36	6	7,89
11:43:03	14	7,88
12:27:00	40	7,91
12:27:14	10	7,89
12:27:20	8	7,88
12:56:41	62	7,91
13:01:11	126	7,92
13:11:34	1	7,93
13:59:20	22	7,94
14:21:33	6	7,93
14:27:43	1	7,90
14:36:12	3	7,92
15:54:33	141	7,94
	P. Cierre	7,94
	542	7,92
	Inm.	c/a: 7,92
11:50:32	12	7,87
12:26:39	3	7,86
12:27:14	10	7,87
12:27:14	132	7,86
13:56:16	1	7,95
13:59:20	7	7,96
15:27:37	90	7,93
	P. Cierre	7,93
	255	7,889

DJN3C

	Inm.	c/a: 1,125
12:06:59	37.000	1,12
12:06:59	111.000	1,13
	P. Cierre	1,13
	148.000	1,128

DOCU

	24hs.	c/a: 3.270,00
12:19:35	1	3.300,00
13:25:49	333	3.330,00
14:14:20	10	3.300,00
14:15:19	3	3.330,00
14:17:06	45	3.335,00
14:22:24	11	3.340,00
14:23:09	242	3.350,00
14:38:32	10	3.340,00
14:49:54	333	3.350,00
15:25:38	2	3.360,00
16:03:56	2	3.380,00
16:42:51	191	3.350,00
16:58:31	21	3.380,00
	P. Cierre	3.380,00
	1.204	3.343,816
	Inm.	c/a: 3.100,00
14:36:21	10	3.155,00
14:49:10	160	3.450,00
16:03:56	2	3.400,00
	P. Cierre	3.400,00
	172	3.432,267

DOW

	24hs.	c/a: 10.950,00
11:04:01	12	10.950,00
11:23:44	5	10.875,00
11:24:59	4	10.800,00
11:34:32	36	10.875,00
11:43:02	25	10.850,00
12:00:51	1	10.800,00
12:00:51	14	10.775,00
12:02:42	6	10.850,00
13:24:28	31	10.800,00
14:15:31	1	10.750,00
14:24:52	2	10.800,00
14:42:04	10	10.750,00
14:52:39	16	10.725,00
14:56:30	19	10.775,00
15:27:57	1	10.800,00
15:40:05	2	10.750,00
16:09:13	10	10.825,00
16:22:46	22	10.800,00
16:38:13	7	10.750,00
16:46:04	5	10.800,00
16:58:29	5	10.850,00
16:58:31	2	10.750,00
	P. Cierre	10.825,00
	236	10.816,102

DOWD

	24hs.	c/a: 9,09

VOLVER AL INICIO

11:38:45	33	9,05
11:43:37	5	9,03
12:00:51	35	8,93
14:33:10	4	8,92
14:33:10	1	8,97
16:22:46	22	8,96
	P. Cierre	8,96
	100	8,981

E

	24hs.	c/a: 9.680,00
11:07:43	1	9.490,00
15:55:02	12	9.460,00
	P. Cierre	9.460,00
	13	9.462,308

EA

	24hs.	c/a: 12.400,00
11:00:45	4	12.400,00
11:11:38	5	12.275,00
11:22:47	2	12.325,00
11:42:12	17	12.300,00
11:46:51	6	12.375,00
11:49:00	1	12.275,00
12:15:06	10	12.300,00
13:46:10	9	12.400,00
14:05:46	2	12.375,00
14:14:04	5	12.300,00
14:19:30	1	12.375,00
14:48:45	1	12.300,00
15:05:01	6	12.325,00
15:44:53	2	12.425,00
15:46:49	1	12.325,00
	P. Cierre	12.400,00
	72	12.331,944

EBAY

	24hs.	c/a: 39.850,00
12:21:45	1	39.350,00
12:35:33	2	39.400,00
14:22:53	1	39.525,00
14:56:39	25	39.375,00
16:15:37	3	39.450,00
	P. Cierre	39.450,00
	32	39.387,50

EBR

	24hs.	c/a: 35.550,00
11:15:22	10	35.300,00
	P. Cierre	35.300,00
	10	35.300,00

EEM

	24hs.	c/a: 11.125,00
11:00:45	1	11.175,00
11:00:45	51	11.125,00
11:03:15	1	11.100,00
11:03:23	1	11.025,00
11:04:06	24	11.100,00
11:05:57	14	11.075,00
11:06:34	17	11.100,00
11:06:47	53	11.075,00
11:08:54	2	11.100,00
11:13:50	4	11.075,00
11:16:33	5	11.050,00
11:21:38	17	11.100,00
11:22:59	5	11.075,00
11:23:08	115	11.100,00
11:25:42	3	11.050,00
11:25:58	271	11.075,00
11:27:37	32	11.050,00
11:27:40	25	11.075,00
11:33:59	27	11.050,00
11:35:16	100	11.075,00
11:35:28	1	11.050,00
11:35:28	115	11.025,00
11:37:31	13	11.075,00
11:48:38	1	11.025,00
11:49:02	4	11.050,00
11:53:11	43	11.075,00
11:53:25	2	11.025,00
11:55:00	33	11.075,00
11:55:59	1	11.025,00
11:56:29	8	11.075,00
11:58:23	191	11.050,00
12:01:20	3	11.025,00
12:11:14	9	11.050,00
12:12:57	6.929	11.025,00
12:13:25	3	11.050,00
12:17:09	15	11.025,00
12:20:14	3	11.050,00
12:20:43	4	11.025,00
12:25:22	1	11.000,00
12:25:44	1.363	11.025,00
12:28:24	51	11.000,00
12:34:18	2	11.050,00
12:36:43	6	11.000,00
12:37:37	280	11.050,00
12:40:48	10	11.000,00
12:50:30	15	11.050,00
12:51:12	47	11.075,00
12:52:15	78	11.050,00
12:57:16	5	11.025,00
12:57:16	12	11.000,00
12:59:44	4	11.050,00
13:01:26	13	11.025,00
13:01:26	87	11.000,00
13:01:53	5	11.050,00
13:04:12	3	11.000,00
13:12:23	1	11.025,00
13:14:29	12	11.050,00
13:18:09	2	11.025,00
13:20:29	33	11.050,00
13:24:31	4	11.025,00
13:26:38	50	11.050,00
13:26:42	5	11.075,00
13:27:02	41	11.050,00
13:27:52	3	11.025,00
13:34:42	97	11.050,00
13:36:14	4	11.075,00
13:37:14	18	11.050,00
13:38:01	8	11.025,00
13:38:23	178	11.075,00
13:38:39	9	11.025,00
13:38:41	3	11.075,00
13:41:13	89	11.025,00
13:41:34	29	11.050,00
13:45:04	5	11.025,00
13:46:26	5	11.050,00
13:46:32	1	11.025,00
13:47:38	100	11.050,00
13:48:27	1	11.025,00
13:49:54	12	11.050,00
13:51:14	8	11.025,00
13:51:14	5	11.000,00
13:52:57	29	11.050,00
13:57:11	5	11.000,00
14:06:28	16	11.050,00
14:10:03	2	11.025,00
14:17:50	1.074	11.050,00
14:24:43	2	11.025,00
14:28:26	96	11.050,00
14:28:57	7	11.025,00
14:30:14	1	11.050,00
14:30:58	1	11.075,00
14:34:18	29	11.025,00
14:35:44	2	11.050,00
14:38:04	41	11.025,00
14:54:37	478	11.075,00
15:03:41	5	11.050,00
15:03:41	3	11.025,00
15:05:06	29	11.075,00
15:08:44	36	11.050,00
15:15:41	4	11.025,00
15:16:26	10	11.050,00
15:19:33	3	11.075,00
15:22:47	51	11.050,00
15:31:41	1	11.025,00
15:32:10	68	11.075,00
15:33:16	98	11.025,00
15:39:23	1.110	11.075,00
15:40:02	2	11.025,00
15:41:01	162	11.075,00
15:45:59	11	11.025,00
15:46:44	65	11.075,00
15:52:59	3	11.025,00
15:57:45	1.355	11.050,00
15:57:54	25	11.075,00
15:58:09	143	11.050,00
16:01:53	4	11.025,00
16:01:53	79	11.000,00
16:02:27	15	11.075,00
16:03:40	1	11.025,00
16:10:26	161	11.075,00
16:14:21	2	11.050,00
16:15:27	253	11.075,00
16:30:37	9	11.025,00
16:31:05	1	11.075,00
16:42:01	58	11.025,00
16:52:24	7	11.075,00
16:53:28	612	11.100,00
16:58:31	2	11.025,00
	P. Cierre	11.100,00
	17.022	11.043,45

	Inm.	c/a: 11.125,00
11:05:12	11	11.650,00
11:21:51	5	11.225,00
11:21:51	3	11.250,00
11:33:58	27	11.000,00
11:48:38	1	10.975,00
11:53:11	28	11.100,00
11:53:11	17	11.250,00
11:56:42	60	11.225,00
13:26:38	95	11.100,00
13:44:53	43	11.225,00
14:28:57	47	11.025,00
14:28:57	7	10.975,00
14:30:58	1	11.100,00
14:51:04	5	10.975,00
15:10:29	20	11.075,00
15:13:54	156	11.250,00
15:13:54	79	11.275,00
	P. Cierre	11.275,00
	605	11.185,00

EEMD

	24hs.	c/a: 9,28
11:06:14	2	9,29
11:06:27	8	9,25
11:27:35	20	9,26
12:33:24	9	9,35
12:37:26	80	9,30
12:39:40	9	9,34
12:44:19	9	9,26
13:00:35	1	9,33
13:04:49	72	9,30
13:25:58	35	9,26
13:27:49	1	9,32
13:49:10	45	9,26
13:51:49	1	9,30
14:22:09	98	9,26
14:44:32	7	9,30
15:21:44	3	9,26
15:38:37	26	9,30
16:01:53	98	9,26
16:03:15	146	9,30
16:53:34	600	9,26
	P. Cierre	9,26
	1.270	9,272

	Inm.	c/a: 9,30
16:00:02	40	9,15
16:01:53	55	9,13
16:01:53	2	9,11
16:01:53	98	9,09
	P. Cierre	9,11
	195	9,114

EFX

	24hs.	c/a: 22.975,00
11:07:55	14	22.625,00
12:27:21	4	22.475,00
13:10:37	10	22.500,00
16:30:40	2	22.300,00
	P. Cierre	22.300,00
	30	22.541,667

ERIC

	24hs.	c/a: 4.710,00
11:06:33	17	4.695,00
13:55:43	5	4.710,00
13:55:43	210	4.700,00
15:26:21	12	4.705,00
	P. Cierre	4.705,00
	244	4.700,102

ERJ

	24hs.	c/a: 44.725,00
11:05:45	3	44.925,00
11:20:21	11	44.900,00
11:31:20	1	44.950,00
11:31:50	6	44.750,00
12:04:22	3	44.725,00
12:07:24	1	44.600,00
12:27:39	28	44.400,00
13:14:59	2	44.950,00
13:57:43	1	44.850,00
14:10:42	1	44.675,00
14:37:27	1	44.750,00
14:46:54	1	44.700,00
14:57:56	5	44.625,00
16:13:33	1	44.650,00
16:18:54	41	44.850,00
16:56:28	4	45.025,00
16:58:13	1	44.975,00
	P. Cierre	45.025,00
	111	44.726,802

	Inm.	c/a: 45.975,00
16:13:33	1	42.750,00
16:17:09	39	42.775,00
	P. Cierre	42.775,00
	40	42.774,375

ERJD

	24hs.	c/a: 37,15
11:38:45	1	38,05
12:02:51	3	38,30
	P. Cierre	38,30
	4	38,238

	Inm.	c/a: 36,50
16:14:58	26	36,05
16:15:01	5	36,00
	P. Cierre	36,05
	31	36,042

ETSY

	24hs.	c/a: 4.215,00
11:06:24	6	4.175,00
11:12:35	5	4.145,00
11:12:47	1	4.180,00
11:18:01	25	4.125,00
11:34:47	1	4.145,00
11:39:44	300	4.150,00
11:47:07	960	4.180,00
11:58:17	10	4.155,00
12:03:15	288	4.180,00
12:03:18	36	4.160,00
12:03:20	1.017	4.180,00
12:30:04	4	4.195,00
12:35:43	3	4.170,00
12:37:00	14	4.165,00
12:41:51	14	4.170,00
12:47:22	173	4.175,00
12:54:12	5	4.195,00
12:54:28	3	4.180,00
13:50:56	14	4.210,00
13:52:09	21	4.230,00
14:00:36	14	4.205,00
14:11:34	24	4.225,00
14:14:14	21	4.195,00
14:15:22	14	4.225,00
14:17:12	14	4.235,00
14:26:42	12	4.245,00
14:29:39	14	4.215,00
14:29:39	123	4.210,00
15:00:32	14	4.200,00
15:06:50	50	4.190,00
15:24:57	18	4.185,00
15:37:00	105	4.220,00
15:59:56	75	4.180,00
16:10:58	26	4.200,00
16:49:37	2	4.175,00
16:58:31	12	4.205,00
	P. Cierre	4.200,00
	3.438	4.180,803

	Inm.	c/a: 4.140,00
11:39:44	100	4.140,00
12:01:31	6	4.105,00
12:01:31	49	4.100,00
12:54:28	3	4.170,00
14:14:14	14	4.120,00
	P. Cierre	4.120,00
	172	4.126,279

EWZ

	24hs.	c/a: 18.200,00
11:00:25	3	18.200,00
11:00:45	1	18.100,00
11:00:45	3	18.200,00
11:05:03	15	18.225,00
11:07:32	5	18.200,00
11:11:08	12	18.225,00
11:12:27	10	18.200,00
11:14:01	2	18.175,00
11:14:10	1	18.150,00
11:14:57	2	18.175,00
11:16:35	3	18.125,00
11:17:30	1	18.150,00
11:17:48	51	18.125,00
11:17:55	10	18.150,00
11:22:18	4	18.100,00
11:22:31	8	18.125,00
11:22:38	73	18.100,00
11:31:46	27	18.025,00
11:32:51	27	18.075,00
11:33:32	27	18.000,00
11:34:07	1	18.075,00
11:34:59	1	18.100,00
11:35:48	3	18.000,00
11:36:57	1	18.100,00
11:41:25	34	18.125,00
11:44:34	10	18.025,00
11:46:14	4	18.100,00
11:58:35	16	18.050,00
12:05:36	2	18.025,00
12:07:15	41	18.075,00
12:12:54	1.552	18.050,00
12:12:54	331	18.075,00
12:15:20	1	18.000,00
12:17:17	51	18.025,00
12:17:45	21	18.000,00
12:18:42	40	18.025,00
12:19:11	1	17.975,00
12:21:48	10	18.000,00
12:26:48	126	17.950,00
12:29:26	80	18.000,00
12:30:43	1	18.025,00
12:31:51	81	18.000,00
12:32:44	99	17.950,00
12:45:01	27	18.025,00
12:49:54	6	18.075,00
12:54:49	4	18.025,00
12:54:51	4	18.100,00
13:00:27	37	18.025,00
13:03:00	206	18.075,00
13:14:28	1	18.050,00
13:17:15	2	18.075,00
13:19:31	3.006	18.025,00
13:25:16	1	18.075,00
13:29:34	1	18.050,00
13:31:35	100	18.025,00
13:32:43	10	18.050,00
13:33:20	55	18.025,00
13:34:03	25	18.075,00
13:34:13	5	18.050,00
13:36:04	10	18.100,00
13:37:53	17	18.050,00
13:45:33	1	18.025,00
13:46:06	214	18.100,00
13:53:04	1	18.125,00
13:57:24	1	18.100,00
13:58:05	58	18.050,00
14:01:55	2	18.100,00
14:02:03	38	18.075,00
14:07:36	97	18.050,00
14:18:20	470	18.025,00
14:23:36	2	18.000,00
14:33:17	6	18.075,00
14:33:32	73	18.050,00
14:46:57	4	18.075,00
14:48:30	150	18.100,00
14:53:15	30	18.125,00
14:56:29	78	18.075,00
15:01:58	127	18.125,00
15:08:14	50	18.100,00
15:17:36	1	18.075,00
15:17:36	1	18.100,00
15:19:37	466	18.050,00
15:33:30	66	18.125,00
15:33:34	37	18.050,00
15:47:40	20	18.125,00
16:00:19	150	18.100,00
16:00:46	5	18.050,00
16:04:42	14	18.075,00
16:16:02	2	18.100,00
16:16:02	123	18.125,00
16:16:19	33	18.075,00
16:19:03	400	18.100,00
16:20:41	112	18.125,00
16:42:40	4	18.075,00
16:42:43	30	18.125,00
16:42:52	21	18.075,00
16:44:56	38	18.100,00
16:45:23	28	18.125,00
16:48:06	5	18.100,00
16:51:54	102	18.150,00
	P. Cierre	18.150,00
	9.368	18.051,497

	Inm.	c/a: 18.150,00
11:14:57	1	18.200,00
11:15:09	1	18.275,00
11:16:25	3	18.075,00
11:20:05	3	18.175,00
11:20:27	16	18.200,00
11:27:36	28	18.050,00
12:15:20	1	18.000,00
12:15:20	1	17.950,00
12:19:11	1	17.925,00
13:13:45	6	18.000,00
13:47:40	5	18.100,00
14:06:58	1	18.000,00
14:58:31	15	18.100,00
	P. Cierre	18.100,00
	82	18.093,902

EWZD

	24hs.	c/a: 15,10
11:10:19	5	15,10
11:14:49	46	15,20
11:34:07	1	15,10
12:01:31	18	15,00
12:31:51	79	15,10
12:31:55	5	15,00
13:25:12	16	14,95
13:35:43	2	15,00
13:41:45	1	15,05
13:41:45	31	15,30
13:41:45	100	15,35
13:45:22	94	14,95
16:51:54	2	15,05
	P. Cierre	14,95
	400	15,142

F

	24hs.	c/a: 13.300,00
11:00:00	22	12.925,00
11:00:02	10	12.850,00
11:01:39	6	12.650,00
11:04:45	333	12.675,00
11:05:55	4	12.725,00
11:05:55	7	12.700,00
11:06:19	3	12.725,00
11:06:39	14	12.700,00
11:08:12	28	12.775,00
11:08:44	1	12.700,00
11:09:19	4	12.775,00
11:10:05	15	12.700,00
11:11:52	10	12.775,00
11:12:59	3	12.725,00
11:14:03	43	12.700,00
11:14:25	102	12.675,00
11:17:32	20	12.700,00
11:19:35	2	12.725,00
11:19:50	5	12.700,00
11:19:53	59	12.675,00
11:20:22	58	12.700,00
11:21:44	71	12.675,00
11:22:55	6	12.700,00
11:23:25	13	12.675,00
11:23:35	15	12.650,00
11:24:21	64	12.700,00
11:26:53	2	12.675,00
11:27:58	34	12.700,00
11:30:47	358	12.675,00
11:31:38	8	12.700,00
11:32:24	3	12.675,00
11:33:44	1	12.650,00
11:34:02	36	12.700,00
11:34:59	85	12.725,00
11:36:37	15	12.775,00
11:36:48	63	12.725,00
11:37:39	2	12.775,00
11:37:48	1	12.750,00
11:39:53	19	12.700,00
11:40:33	3	12.725,00
11:41:42	48	12.700,00
11:46:42	1	12.675,00
11:47:28	131	12.700,00
11:49:00	7	12.675,00
11:49:51	7	12.700,00
11:51:14	93	12.675,00
11:52:26	240	12.650,00
11:58:08	11	12.675,00
11:59:47	1	12.625,00
11:59:47	3	12.600,00
12:02:15	4	12.675,00
12:02:30	1	12.650,00
12:03:01	2	12.675,00
12:07:56	8	12.625,00
12:08:42	9	12.675,00
12:11:03	10	12.650,00
12:12:05	5	12.700,00
12:17:10	1	12.725,00
12:19:20	96	12.675,00
12:32:24	67	12.700,00
12:37:56	6	12.675,00
12:39:53	901	12.700,00
12:52:25	10	12.675,00
12:54:02	45	12.750,00
13:02:29	1	12.700,00
13:06:20	157	12.725,00
13:07:33	35	12.700,00
13:07:58	1	12.750,00
13:08:01	5	12.700,00
13:10:09	5	12.750,00
13:10:16	79	12.700,00
13:13:37	32	12.750,00
13:18:39	11	12.775,00
13:20:42	11	12.725,00
13:27:37	1	12.675,00
13:35:31	111	12.750,00
13:40:32	4	12.725,00
13:41:26	3	12.750,00
13:41:43	21	12.725,00
13:41:54	48	12.750,00
13:44:38	38	12.725,00
13:45:43	30	12.775,00
13:55:07	74	12.725,00
13:57:39	43	12.800,00
13:59:31	1	12.725,00
14:00:49	71	12.800,00
14:05:56	5	12.775,00
14:06:31	99	12.800,00
14:15:17	13	12.825,00
14:29:44	7	12.750,00
14:30:12	38	12.800,00
14:32:56	10	12.775,00
14:34:15	27	12.750,00
14:36:26	1	12.800,00
14:37:04	19	12.725,00
14:41:05	17	12.800,00
14:42:18	2	12.725,00
14:42:23	4	12.800,00
14:42:58	4	12.725,00
14:43:54	39	12.800,00
14:47:48	2	12.725,00
14:56:25	18	12.800,00
14:57:48	1	12.750,00
14:58:52	1	12.800,00
14:59:24	2	12.725,00
15:11:03	1	12.800,00
15:11:47	2	12.775,00
15:14:19	1	12.800,00
15:19:12	11	12.775,00
15:25:51	1	12.800,00
15:26:59	5	12.750,00
15:28:34	17	12.800,00
15:30:14	1	12.775,00
15:30:18	20	12.750,00
15:31:07	18	12.775,00
15:35:09	4	12.800,00
15:40:48	10	12.775,00
15:41:40	2	12.750,00
15:45:02	34	12.800,00
15:50:31	28	12.775,00
15:54:06	20	12.800,00
15:56:58	79	12.750,00
16:01:47	12	12.775,00
16:01:59	21	12.750,00
16:12:05	10	12.825,00
16:24:58	12	12.750,00
16:29:04	8	12.775,00
16:35:35	6	12.825,00
16:35:53	96	12.775,00
16:47:47	1.973	12.825,00
16:54:31	818	12.800,00
16:57:18	4	12.825,00
	P. Cierre	12.825,00
	7.549	12.751,573

VOLVER AL INICIO

	Inm.	c/a: 13.175,00
11:05:18	9	13.000,00
11:05:55	4	12.675,00
11:05:55	7	12.650,00
11:24:21	155	12.725,00
11:38:46	2	12.675,00
11:38:51	13	12.650,00
14:37:04	6	12.700,00
14:37:04	17	12.675,00
14:58:29	5	12.750,00
16:09:08	9	12.775,00
16:12:06	8	12.850,00
16:18:57	1	12.750,00
	P. Cierre	12.800,00
	236	12.730,403

FCX

	24hs.	c/a: 19.875,00
11:00:12	12	20.100,00
11:00:46	1	19.900,00
11:02:57	25	19.850,00
11:19:16	2	19.750,00
11:32:24	17	19.700,00
11:32:32	1	19.675,00
11:36:30	63	19.700,00
12:15:38	5	19.725,00
13:03:07	1.973	19.750,00
13:26:02	10	19.825,00
14:10:37	6	19.725,00
14:15:58	12	19.700,00
14:17:48	3	19.725,00
14:18:13	150	19.800,00
14:30:58	10	19.725,00
14:54:37	2	19.825,00
14:59:34	6	19.750,00
16:11:50	2	19.800,00
16:48:32	2	19.675,00
16:58:31	3	19.725,00
	P. Cierre	19.700,00
	2.304	19.754,123

	Inm.	c/a: 19.875,00
11:19:16	2	19.700,00
	P. Cierre	19.700,00
	2	19.700,00

FD

	24hs.	c/a: 11,20
11:00:00	147	10,80
11:44:14	5	10,75
12:02:32	5	10,50
12:29:06	6	10,75
12:39:49	13	10,65
12:43:27	9	10,80
12:45:03	36	10,65
13:39:58	4	10,75
13:41:50	12	10,85
14:05:27	15	10,75
14:06:39	1	10,90
14:10:36	53	10,75
16:05:43	6	10,70
16:05:43	10	10,65
	P. Cierre	10,70
	295	10,751

FDX

	24hs.	c/a: 32.675,00
11:00:46	3	32.600,00
11:01:49	60	32.725,00
11:05:24	9	32.625,00
11:09:38	1	32.600,00
11:11:33	5	32.500,00
11:13:45	3	32.475,00
11:16:09	1	32.500,00
11:17:25	1	32.400,00
11:18:01	4	32.350,00
11:18:08	65	32.375,00
11:33:25	5	32.350,00
11:34:26	1	32.375,00
11:35:38	200	32.300,00
11:39:09	11	32.225,00
11:41:37	13	32.150,00
11:43:36	1	32.125,00
11:46:19	30	32.175,00
11:46:23	16	32.250,00
11:52:06	7	32.150,00
12:07:40	1	32.175,00
12:10:26	3	32.150,00
12:13:36	47	32.250,00
12:15:28	109	32.275,00
12:33:56	9	32.100,00
12:34:45	3	32.050,00
12:35:03	2	32.100,00
12:37:06	2	32.050,00
12:42:47	9	32.100,00
12:43:27	2	32.050,00
12:54:00	6	32.125,00
12:58:22	10	32.225,00
13:04:38	5	32.100,00
13:09:26	1	32.225,00
13:11:41	5	32.100,00
13:12:01	6	32.225,00
13:20:09	1	32.125,00
13:30:04	1	32.225,00
13:35:46	57	32.325,00
13:46:47	12	32.225,00
13:50:42	14	32.400,00
13:52:39	6	32.300,00
13:56:02	3	32.400,00
14:05:50	6	32.350,00
14:10:29	3	32.275,00
14:10:53	1	32.300,00
14:11:54	178	32.275,00
14:30:13	13	32.300,00
14:32:43	29	32.350,00
14:32:58	5	32.200,00
14:36:03	10	32.350,00
14:43:38	5	32.300,00
14:52:48	36	32.200,00
15:21:37	30	32.350,00
15:21:39	21	32.250,00
15:31:33	2	32.225,00
15:45:53	6	32.275,00
15:51:42	4	32.400,00
16:12:32	29	32.450,00
16:13:45	4	32.400,00
16:18:48	62	32.450,00
16:24:17	5	32.375,00
16:30:32	1	32.325,00
16:34:48	2	32.475,00
16:46:13	7	32.325,00
16:51:17	32	32.475,00
16:57:55	169	32.325,00
16:58:31	3	32.475,00
	P. Cierre	32.350,00
	1.413	32.324,098

	Inm.	c/a: 32.650,00
11:09:38	1	32.625,00
11:24:03	63	32.275,00
11:36:11	3	32.200,00
12:07:40	1	32.075,00
13:04:38	5	32.000,00
13:09:26	7	32.250,00
14:11:54	177	32.300,00
14:30:13	13	32.325,00
15:31:33	2	32.125,00
	P. Cierre	32.125,00
	272	32.286,581

FDXD

	24hs.	c/a: 27,15
11:47:02	5	27,00
13:30:29	10	27,70
15:57:37	10	27,60
	P. Cierre	27,60
	25	27,52

	Inm.	c/a: 27,00
11:47:32	10	27,00
	P. Cierre	27,00
	10	27,00

FSLR

	24hs.	c/a: 16.650,00
11:04:29	1	16.525,00
11:11:20	1	16.475,00
11:18:33	20	16.375,00
11:23:33	13	16.325,00
11:29:01	1	16.350,00
11:33:42	2	16.450,00
11:33:53	1	16.350,00
11:42:01	1	16.450,00
11:46:35	3	16.350,00
11:48:19	4	16.400,00
11:48:37	2	16.325,00
11:49:33	2	16.250,00
11:50:36	9	16.375,00
12:01:26	6	16.250,00
12:04:03	9	16.225,00
12:19:18	11	16.250,00
12:19:18	489	16.275,00
12:24:54	5	16.250,00
12:26:35	4	16.300,00
12:26:38	17	16.350,00
12:46:00	10	16.300,00
12:52:49	1	16.350,00
12:57:59	20	16.375,00
13:00:48	41	16.450,00
13:02:50	34	16.475,00
13:07:01	16	16.500,00
13:20:02	6	16.475,00
13:21:10	89	16.525,00
13:41:59	6	16.475,00
13:49:39	52	16.450,00
13:55:01	177	16.525,00
14:02:05	1	16.450,00
14:13:24	1	16.400,00
14:15:53	1	16.350,00
14:24:16	10	16.300,00
14:24:36	1	16.400,00
14:26:50	15	16.275,00
14:31:03	35	16.250,00
14:37:12	15	16.350,00
14:37:21	12	16.425,00
14:59:48	60	16.500,00
15:01:52	18	16.550,00
15:25:03	30	16.450,00
15:30:57	78	16.500,00
15:31:45	314	16.450,00
15:42:13	5	16.475,00
15:43:18	1	16.450,00
15:48:08	1	16.400,00
15:54:49	22	16.450,00
15:56:50	29	16.500,00
16:13:23	1	16.450,00
16:13:24	70	16.500,00
16:20:15	24	16.550,00
16:30:47	303	16.500,00
16:41:56	10	16.525,00
16:43:10	3	16.500,00
16:44:48	9	16.450,00
16:50:45	9	16.500,00
16:54:32	1	16.475,00
16:58:31	13	16.425,00
	P. Cierre	16.450,00
	2.145	16.421,399

GE

	24hs.	c/a: 28.950,00
11:00:19	3	29.650,00
11:02:04	20	29.200,00
11:05:16	1	29.075,00
11:09:51	8	29.050,00
11:14:13	2	29.000,00
11:19:09	21	29.100,00
11:38:11	3	29.150,00
11:48:50	17	29.000,00
11:54:26	3	29.125,00
11:56:44	32	29.100,00
12:01:57	35	29.025,00
12:04:39	1	28.950,00
12:05:46	10	29.000,00
12:08:35	17	28.950,00
12:14:22	20	28.825,00
12:18:21	2	28.925,00
12:24:18	18	28.825,00
12:25:54	72	28.775,00
12:38:15	3	28.825,00
12:41:20	1.152	28.925,00
12:49:32	30	29.000,00
12:51:58	4	29.025,00
13:02:36	5	28.950,00
13:04:41	3	29.000,00
13:08:12	5	28.975,00
13:10:14	9	28.875,00
13:19:43	6	29.000,00
13:29:43	1	28.950,00
13:36:02	68	28.900,00
13:41:02	15	28.925,00
13:53:03	5	29.000,00
13:54:48	1	29.050,00
13:54:59	2	28.975,00
13:56:10	4	29.025,00
13:56:22	16	28.950,00
14:06:00	38	28.975,00
14:21:03	1	28.875,00
14:23:51	4	28.975,00
14:25:56	1	28.875,00
14:30:12	35	28.950,00
14:40:36	4	29.000,00
14:41:53	100	28.950,00
14:47:00	34	28.925,00
14:50:45	6	28.900,00
15:05:19	10	28.975,00
15:14:12	212	28.900,00
15:14:20	2	28.925,00
15:15:08	34	28.900,00
15:15:25	9	28.925,00
15:17:06	3	28.900,00
15:18:24	24	28.950,00
15:46:27	11	28.975,00
15:54:20	1	29.000,00
15:55:52	2	28.975,00
15:58:32	1	28.925,00
15:59:38	2	28.900,00
16:00:13	10	28.875,00
16:06:35	9	29.000,00
16:07:04	1	28.950,00
16:10:27	239	29.050,00
16:11:33	59	29.000,00
16:25:26	8	29.025,00
16:40:54	1	28.975,00
16:42:14	1	29.100,00
16:44:33	8	29.075,00
16:46:55	1	29.100,00
16:51:27	2	29.000,00
16:56:57	10	29.150,00
16:58:21	9	29.125,00
16:58:31	5	29.150,00
	P. Cierre	29.125,00
	2.510	28.947,371

	Inm.	c/a: 28.950,00
11:38:11	3	29.175,00
11:54:54	1	29.150,00
13:56:22	16	28.900,00
14:25:56	1	28.800,00
15:04:34	4	28.825,00
15:18:24	3	28.975,00
15:37:11	4	28.875,00
	P. Cierre	28.875,00
	32	28.925,00

GE..B

	24hs.	c/a: 28.075,00
16:40:33	13.056	29.000,00
	P. Cierre	29.000,00
	13.056	29.000,00

GED

	24hs.	c/a: 24,45
11:12:16	12	24,65
11:49:27	20	24,30
12:17:13	1	24,55
12:31:30	1	24,50
13:40:07	8	24,45
15:12:58	5	24,35
15:12:58	15	24,40
16:29:42	5	23,95
	P. Cierre	23,95
	67	24,387

GFI

	24hs.	c/a: 19.025,00
11:08:48	82	19.225,00
11:52:25	1	19.100,00
11:57:25	11	19.200,00
12:03:20	45	19.025,00
12:06:29	16	19.075,00
12:30:44	6	19.000,00
12:39:24	99	19.075,00
13:19:47	16	19.150,00
13:34:08	113	19.075,00
13:50:35	78	19.100,00
14:10:53	1	19.050,00
14:17:50	50	19.200,00
15:14:58	105	19.225,00
15:39:02	2	19.175,00
15:57:36	10	19.250,00
16:24:09	1	19.175,00
16:27:38	8	19.250,00
16:39:58	3	19.200,00
16:41:10	6	19.275,00
16:49:13	100	19.300,00
16:58:21	77	19.225,00
	P. Cierre	19.275,00
	830	19.165,602

GGB

	24hs.	c/a: 16.550,00
11:04:01	1	16.425,00
11:05:52	30	16.225,00
11:20:24	1	16.175,00
11:29:16	2	16.275,00
11:36:48	21	16.100,00
12:15:40	6	16.200,00
12:39:34	1	16.100,00
12:51:34	9	16.200,00
13:10:49	3	16.275,00
13:56:43	3	16.300,00
14:01:36	2.608	16.350,00
16:58:14	1	16.375,00
	P. Cierre	16.375,00
	2.686	16.345,495

GILD

	24hs.	c/a: 25.575,00
11:03:17	30	25.575,00
11:04:24	1	25.600,00
11:11:09	18	25.550,00
11:33:32	3	25.450,00
11:43:40	1	25.475,00
11:46:33	53	25.350,00
11:50:45	2	25.450,00
12:14:46	5	25.375,00
12:20:53	20	25.350,00
12:33:23	16	25.450,00
12:42:26	4	25.550,00
12:51:04	34	25.575,00
13:19:00	3	25.550,00
13:44:34	12	25.600,00
14:08:07	5	25.400,00
15:20:33	7	25.375,00
15:31:59	19	25.250,00
16:14:28	6	25.225,00
16:30:05	14	25.250,00
16:58:13	20	25.275,00
16:58:31	3	25.175,00
	P. Cierre	25.250,00
	276	25.420,109

	Inm.	c/a: 25.700,00
12:42:26	4	25.575,00
	P. Cierre	25.575,00
	4	25.575,00

GILDD

	Inm.	c/a: 20,203
13:43:07	5	20,40
	P. Cierre	20,40
	5	20,40

GLOB

	24hs.	c/a: 13.350,00
11:00:23	72	13.500,00
11:00:45	55	13.400,00
11:03:11	1	13.375,00
11:03:13	1	13.350,00
11:03:31	3	13.225,00
11:03:33	46	13.350,00
11:04:44	88	13.250,00
11:06:14	35	13.275,00
11:06:20	6	13.250,00
11:07:39	12	13.375,00
11:08:10	12	13.350,00
11:09:47	2	13.375,00
11:10:01	26	13.250,00
11:12:14	10	13.375,00
11:13:09	3	13.400,00
11:15:00	4	13.375,00
11:15:36	10	13.300,00
11:15:36	90	13.275,00
11:15:53	38	13.350,00
11:16:21	5	13.375,00
11:21:17	2	13.275,00
11:24:28	181	13.350,00
11:26:32	18	13.300,00
11:27:12	21	13.275,00
11:27:12	30	13.250,00
11:28:16	18	13.325,00
11:29:52	1	13.250,00
11:34:17	1	13.300,00
11:35:50	31	13.250,00
11:37:10	30	13.225,00
11:41:01	1	13.300,00
11:42:42	1	13.275,00
11:42:43	91	13.250,00
11:42:56	8	13.225,00
11:43:35	51	13.150,00
11:45:44	20	13.200,00
11:46:08	23	13.125,00
11:46:51	15	13.200,00
11:50:06	7	13.125,00
11:52:52	89	13.200,00
11:55:07	1	13.150,00
11:55:08	10	13.200,00
11:55:31	8	13.150,00
11:58:22	2	13.200,00
12:00:59	9	13.150,00
12:04:10	7	13.125,00
12:07:01	23	13.150,00
12:07:01	183	13.200,00
12:12:54	2	13.175,00
12:16:00	18	13.150,00
12:16:20	81	13.125,00
12:17:28	19	13.100,00
12:20:41	3	13.075,00
12:24:25	8	13.100,00
12:24:31	5	13.125,00
12:26:25	21	13.100,00
12:27:02	175	13.075,00
12:28:24	1	13.050,00
12:29:04	4	13.075,00
12:30:07	1	13.050,00
12:30:31	229	13.100,00
12:31:50	12	13.050,00
12:34:16	133	13.100,00
12:40:12	1	13.075,00
12:42:19	187	13.150,00
12:44:06	13	13.100,00
12:46:15	2	13.150,00
12:46:40	962	13.100,00
12:49:40	26	13.175,00
12:56:00	4	13.100,00
12:59:59	21	13.175,00
13:03:00	13	13.100,00
13:04:39	8	13.150,00
13:05:15	3	13.125,00
13:05:41	46	13.100,00
13:06:14	25	13.125,00
13:07:10	35	13.075,00
13:09:32	24	13.050,00
13:09:32	40	13.025,00
13:11:17	1	13.100,00
13:13:14	391	13.050,00
13:14:47	1.312	13.025,00
13:17:55	2	13.100,00
13:18:13	10	13.025,00
13:21:25	5	13.100,00
13:27:07	37	13.025,00
13:28:49	5	13.075,00
13:32:15	10	13.025,00
13:33:45	53	13.075,00
13:37:21	8	13.100,00
13:39:30	7	13.075,00
13:40:06	5	13.050,00
13:40:45	103	13.025,00
13:44:45	115	13.100,00
13:45:59	1	13.025,00
13:48:29	10	13.100,00
13:49:36	2	13.075,00
13:49:54	3	13.050,00
13:50:05	35	13.100,00
13:50:20	2	13.075,00
13:50:21	109	13.050,00
13:53:21	33	13.100,00
13:55:27	44	13.050,00
13:57:00	2	13.100,00
13:59:44	15	13.050,00
14:00:34	15	13.100,00
14:03:00	6	13.025,00
14:05:30	159	13.100,00
14:12:56	67	13.050,00
14:16:31	3	13.100,00
14:19:21	10	13.075,00
14:19:21	14	13.050,00
14:20:31	20	13.100,00
14:21:57	23	13.050,00
14:24:37	43	13.100,00
14:34:02	158	13.050,00
14:35:18	47	13.100,00
14:38:36	2	13.050,00
14:44:50	14	13.100,00
14:46:31	12	13.050,00
14:49:51	7	13.100,00
14:50:09	22	13.050,00
14:50:45	1	13.075,00
14:51:51	5	13.050,00
14:56:35	5	13.075,00
14:56:35	36	13.100,00
15:05:48	43	13.050,00
15:06:57	8	13.100,00
15:08:53	503	13.025,00
15:10:02	125	13.075,00
15:12:49	3	13.100,00
15:15:02	5	13.075,00
15:15:39	30	13.100,00
15:17:20	760	13.075,00
15:19:52	60	13.100,00
15:29:40	9	13.050,00
15:30:44	886	13.100,00
15:35:45	5	13.075,00
15:36:06	12	13.125,00
15:36:15	32	13.150,00
15:41:16	9	13.125,00
15:42:22	351	13.150,00
15:53:40	9	13.125,00
15:53:46	93	13.150,00
15:59:15	31	13.125,00
15:59:50	15	13.075,00
16:05:23	13	13.125,00
16:10:57	42	13.100,00
16:14:37	1	13.150,00
16:17:15	7	13.125,00
16:17:23	61	13.075,00
16:19:12	3	13.125,00
16:21:13	162	13.075,00
16:21:36	298	13.125,00
16:23:46	199	13.150,00
16:25:13	154	13.175,00
16:26:39	99	13.150,00
16:27:11	18	13.175,00
16:27:42	23	13.200,00
16:31:59	10	13.175,00
16:33:04	1	13.200,00
16:34:41	18	13.125,00
16:50:43	6	13.150,00
16:50:43	26	13.125,00
16:52:08	1	13.150,00
16:55:14	150	13.200,00
16:56:59	51	13.125,00
	P. Cierre	13.175,00
	10.808	13.108,704

	Inm.	c/a: 13.300,00
11:40:38	2	13.300,00
11:42:43	91	13.275,00
11:44:54	45	13.100,00
11:46:51	11	13.225,00
12:12:04	2	13.125,00
12:20:47	158	13.100,00
12:46:15	7	13.125,00
12:46:15	4	13.175,00
12:46:15	19	13.275,00
13:14:10	155	13.100,00
13:20:33	20	13.050,00
13:50:21	20	13.025,00
13:50:21	101	13.000,00
14:25:04	2	13.050,00
14:48:18	4	13.000,00
15:01:22	1	13.050,00
15:19:52	11	13.125,00
16:20:28	4	13.075,00
16:21:13	162	13.025,00
16:22:14	8	13.075,00
16:28:51	5	13.125,00
	P. Cierre	13.025,00
	832	13.095,613

GLOBD

	24hs.	c/a: 11,00
11:03:15	58	10,95
11:06:56	7	11,15
11:38:54	10	11,00
11:38:54	8	10,95
12:03:39	15	10,85
13:06:14	25	10,90
13:14:16	49	10,85
13:32:33	178	10,80
14:17:08	82	10,90
16:10:57	42	10,80
16:52:08	1	10,85
	P. Cierre	10,85
	475	10,86

VOLVER AL INICIO

	Inm.	c/a: 11,00
13:59:44	158	10,75
15:01:06	2	10,90
	P. Cierre	10,90
	160	10,752

GLW

	24hs.	c/a: 13.875,00
11:06:24	23	13.675,00
12:34:31	3	13.600,00
12:47:25	7	13.675,00
13:27:58	1	13.725,00
13:37:47	4	13.625,00
13:45:07	6	13.650,00
14:46:29	78	13.675,00
15:35:23	11	13.650,00
16:28:33	1	13.675,00
16:32:58	2	13.750,00
16:40:35	3	13.650,00
16:52:03	2	13.750,00
	P. Cierre	13.750,00
	141	13.670,922

	Inm.	c/a: 13.800,00
13:56:48	5	13.200,00
14:40:06	1	13.175,00
15:35:23	4	13.425,00
15:35:23	6	13.125,00
	P. Cierre	13.250,00
	16	13.226,563

GM

	24hs.	c/a: 9.750,00
11:06:47	3	9.230,00
11:07:06	10	9.280,00
11:07:43	3	9.270,00
11:08:14	22	9.220,00
11:08:44	5	9.240,00
11:09:27	13	9.280,00
11:10:14	1	9.240,00
11:10:45	1	9.280,00
11:11:25	4	9.240,00
11:13:00	1	9.270,00
11:13:43	1	9.280,00
11:14:12	1	9.210,00
11:16:42	4	9.250,00
11:18:55	27	9.270,00
11:20:16	14	9.250,00
11:23:25	12	9.210,00
11:23:59	5	9.240,00
11:24:51	7	9.250,00
11:25:20	3	9.260,00
11:28:11	2	9.220,00
11:29:02	1	9.280,00
11:31:02	1	9.270,00
11:33:10	2	9.220,00
11:33:10	44	9.210,00
11:33:54	216	9.260,00
11:38:03	1	9.270,00
11:39:30	4	9.250,00
11:41:01	170	9.240,00
11:43:29	6	9.250,00
11:57:59	1	9.220,00
12:00:09	2	9.240,00
12:02:42	8	9.250,00
12:03:15	2	9.230,00
12:03:15	5	9.210,00
12:03:15	23	9.200,00
12:06:57	205	9.210,00
12:09:46	2	9.250,00
12:11:51	51	9.280,00
12:21:14	1	9.220,00
12:21:23	2	9.260,00
12:22:35	6	9.280,00
12:27:25	1	9.270,00
12:27:25	73	9.280,00
12:38:28	5	9.270,00
12:38:28	5	9.280,00
12:38:37	205	9.250,00
12:45:42	90	9.280,00
12:50:11	3	9.290,00
12:51:10	6	9.280,00
12:51:47	5	9.290,00
12:54:38	1	9.260,00
12:54:38	14	9.250,00
12:57:28	3	9.290,00
13:04:30	3	9.300,00
13:06:21	1	9.290,00
13:07:13	17	9.250,00
13:11:08	1	9.270,00
13:13:26	10	9.250,00
13:14:12	1	9.270,00
13:14:43	13	9.230,00
13:14:52	5	9.220,00
13:18:57	233	9.270,00
13:37:31	40	9.260,00
13:45:26	1	9.270,00
13:46:20	3	9.230,00
13:56:18	8	9.290,00
13:58:17	1	9.280,00
14:01:59	6	9.290,00
14:05:34	6	9.270,00
14:07:16	124	9.300,00
14:19:40	1	9.310,00
14:20:26	10	9.270,00
14:21:21	42	9.300,00
14:21:26	1	9.310,00
14:21:36	1	9.300,00
14:23:15	14	9.310,00
14:32:39	4	9.290,00
14:34:23	10	9.280,00
14:36:01	5	9.290,00
14:36:19	6	9.270,00
14:38:38	55	9.290,00
14:44:47	107	9.310,00
15:00:53	4	9.260,00
15:00:53	142	9.250,00
15:13:21	1	9.310,00
15:15:42	6	9.290,00
15:16:05	6	9.310,00
15:17:07	18	9.290,00
15:21:38	1	9.280,00
15:24:54	1	9.320,00
15:29:22	23	9.280,00
15:40:50	2	9.320,00
15:42:25	5	9.270,00
15:43:22	128	9.300,00
15:52:01	2	9.340,00
15:52:01	13	9.350,00
15:55:55	5	9.360,00
16:25:25	50	9.350,00
16:27:41	596	9.360,00
16:33:13	3	9.370,00
16:36:23	10	9.400,00
16:41:59	7	9.390,00
16:44:05	9	9.350,00
16:46:31	6	9.410,00
16:54:22	40	9.400,00
	P. Cierre	9.400,00
	3.110	9.286,37

	Inm.	c/a: 9.700,00
11:07:43	3	9.280,00
11:08:14	22	9.190,00
12:11:51	1	9.290,00
13:33:21	20	9.280,00
14:06:53	1	9.250,00
15:21:09	30	9.260,00
	P. Cierre	9.260,00
	77	9.246,234

GOGLD

	24hs.	c/a: 2,88
11:02:04	250	2,88
11:03:33	26	2,89
11:04:46	308	2,88
11:04:53	13	2,89
11:04:55	311	2,88
11:05:34	93	2,89
11:05:46	25	2,88
11:05:47	78	2,89
11:06:01	20	2,88
11:06:02	3	2,89
11:06:07	86	2,88
11:06:47	53	2,855
11:08:10	53	2,885
11:08:10	11	2,89
11:08:20	58	2,855
11:09:19	36	2,885
11:10:08	29	2,855
11:11:17	283	2,85
11:11:59	137	2,86
11:15:52	151	2,855
11:19:35	140	2,865
11:19:35	1	2,88
11:19:35	359	2,885
11:19:45	36	2,855
11:20:29	35	2,875
11:25:10	2	2,86
11:25:15	1	2,87
11:25:30	26	2,855
11:26:34	3	2,86
11:26:37	4	2,855
11:26:55	228	2,86
11:28:07	26	2,87
11:28:07	29	2,875
11:30:28	45	2,86
11:31:17	26	2,855
11:31:26	173	2,85
11:31:26	10	2,845
11:31:26	177	2,84
11:31:53	1	2,86
11:31:58	596	2,84
11:40:16	24	2,845
11:40:33	2.252	2,84
11:45:02	9	2,845
11:45:32	1	2,84
11:46:15	7	2,845
11:46:22	782	2,84
11:51:27	1.740	2,855
11:52:03	164	2,84
11:52:03	187	2,83
11:55:10	98	2,855
11:56:18	2	2,845
11:59:53	362	2,85
12:05:20	537	2,86
12:10:42	1	2,84
12:14:22	214	2,85
12:18:16	133	2,86
12:19:44	9	2,85
12:19:44	1	2,84
12:25:19	220	2,85
12:27:52	201	2,84
12:27:52	137	2,83
12:28:26	2.150	2,85
12:32:13	45	2,835
12:36:58	31	2,84
12:37:22	140	2,845
12:37:22	350	2,85
12:37:22	37	2,86
12:37:24	197	2,84
12:42:25	2	2,845
12:52:54	1	2,83
12:54:56	30	2,84
12:58:55	25	2,83
12:59:19	49	2,84
13:11:55	38	2,83
13:11:56	37	2,835
13:12:02	1.953	2,83
13:22:15	68	2,825
13:22:40	43	2,83
13:27:01	41	2,825
13:28:03	100	2,83
13:28:39	19	2,835
13:36:25	42	2,83
13:37:14	10	2,835
13:38:20	131	2,83
13:41:57	208	2,825
13:42:17	55	2,83
13:46:31	682	2,825
13:46:36	3.577	2,82
13:46:57	69	2,83
13:47:36	19	2,82
13:47:36	71	2,83
13:47:36	85	2,835
13:47:42	150	2,82
13:47:54	2	2,835
13:48:03	78	2,815
13:48:46	920	2,82
13:51:12	44	2,83
13:54:51	20	2,815
13:56:33	3	2,83
13:57:37	223	2,82
13:59:46	1	2,81
14:00:19	35	2,83
14:01:46	3	2,815
14:01:46	60	2,81
14:03:01	19	2,83
14:08:13	3	2,82
14:08:43	4	2,83
14:11:17	7	2,82
14:15:29	61	2,83
14:16:52	60	2,82
14:17:25	200	2,83
14:17:57	25	2,84
14:17:57	351	2,845
14:17:57	27	2,855
14:18:38	18	2,83
14:26:29	1	2,85
14:31:17	43	2,83
14:35:52	430	2,82
14:44:25	362	2,84
14:50:35	1.569	2,845
14:54:42	2	2,83
14:59:16	168	2,85
15:09:41	23	2,83
15:10:20	70	2,85
15:12:35	29	2,845
15:13:59	1	2,83
15:14:47	1	2,845
15:15:41	27	2,83
15:18:35	1	2,84
15:18:35	50	2,845
15:18:35	123	2,855
15:19:16	106	2,84
15:26:29	347	2,845
15:29:35	3	2,835
15:32:31	17	2,845
15:36:24	23	2,83
15:47:37	177	2,84
15:53:03	237	2,845
15:56:34	16	2,84
15:57:13	211	2,83
15:57:13	55	2,82
15:58:45	57	2,84
16:07:37	1	2,85
16:10:10	83	2,84
16:12:17	1	2,85
16:14:08	3	2,82
16:30:57	939	2,85
16:51:42	127	2,84
	P. Cierre	2,85
	28.945	2,841

	Inm.	c/a: 2,88
11:01:16	45	2,88
11:10:08	79	2,845
11:10:08	26	2,84
11:10:08	1	2,83
11:10:08	289	2,825
11:13:05	17	2,855
11:19:45	36	2,835
11:37:25	142	2,85
11:37:45	65	2,845
11:46:54	125	2,85
11:47:34	35	2,835
11:48:10	10	2,83
11:48:10	34	2,825
11:51:27	40	2,845
11:51:27	301	2,85
11:51:29	768	2,845
11:51:37	50	2,85
11:51:38	709	2,845
12:05:20	238	2,865
12:26:39	10	2,855
12:39:36	45	2,84
12:39:36	38	2,825
12:42:25	1	2,85
13:28:39	2	2,84
13:43:27	148	2,825
13:51:12	4	2,835
13:54:51	20	2,82
14:06:22	4	2,835
14:25:09	70	2,845
14:35:52	4	2,825
14:50:35	4	2,84
15:37:26	4	2,85
15:39:59	95	2,845
	P. Cierre	2,845
	3.459	2,844

GOLD

	24hs.	c/a: 12.525,00
11:00:09	40	12.575,00
11:00:45	1	12.625,00
11:01:39	5	12.550,00
11:02:19	5	12.600,00
11:03:05	29	12.625,00
11:03:16	2	12.550,00
11:03:16	3	12.625,00
11:03:19	55	12.550,00
11:03:28	308	12.650,00
11:04:19	1	12.550,00
11:04:26	3	12.650,00
11:04:30	1	12.550,00
11:04:31	5	12.650,00
11:04:37	1	12.550,00
11:04:41	53	12.625,00
11:05:04	5	12.550,00
11:05:09	11	12.625,00
11:05:10	24	12.550,00
11:05:16	9	12.625,00
11:05:23	3	12.575,00
11:05:24	45	12.650,00
11:05:32	1	12.575,00
11:05:34	24	12.650,00
11:05:45	11	12.575,00
11:05:52	39	12.650,00
11:06:01	14	12.575,00
11:06:02	3	12.650,00
11:06:07	34	12.575,00
11:06:22	3	12.650,00
11:06:26	6	12.575,00
11:06:28	1	12.650,00
11:06:28	8	12.575,00
11:06:33	14	12.650,00
11:06:33	2	12.575,00
11:06:34	4	12.650,00
11:06:35	2	12.575,00
11:06:42	23	12.650,00
11:07:23	4	12.625,00
11:07:48	149	12.550,00
11:08:28	1	12.625,00
11:09:11	1	12.650,00
11:09:35	3	12.625,00
11:09:55	11	12.650,00
11:10:54	2	12.625,00
11:11:01	1	12.600,00
11:11:01	1.239	12.575,00
11:11:25	10	12.625,00
11:11:48	500	12.575,00
11:11:53	2	12.600,00
11:12:08	7	12.550,00
11:14:30	1	12.600,00
11:15:34	1.086	12.550,00
11:17:14	12	12.600,00
11:17:27	2	12.550,00
11:18:41	26	12.600,00
11:19:16	3	12.550,00
11:19:16	100	12.600,00
11:19:53	2	12.550,00
11:19:55	180	12.600,00
11:20:16	13	12.550,00
11:20:44	3	12.600,00
11:21:59	30	12.550,00
11:23:22	826	12.600,00
11:26:27	41	12.625,00
11:27:28	10	12.600,00
11:27:28	1	12.625,00
11:27:57	24	12.575,00
11:28:58	62	12.625,00
11:30:22	3	12.575,00
11:30:28	38	12.625,00
11:32:24	2	12.575,00
11:33:26	120	12.600,00
11:34:32	32	12.575,00
11:35:36	417	12.600,00
11:37:21	78	12.625,00
11:38:58	15	12.600,00
11:39:15	34	12.575,00
11:39:57	58	12.600,00
11:40:21	1	12.550,00
11:40:21	3	12.525,00
11:41:42	3	12.600,00
11:41:55	175	12.550,00
11:42:32	3	12.525,00
11:45:08	112	12.575,00
11:48:05	20	12.550,00
11:48:06	21	12.525,00
11:50:00	1	12.575,00
11:50:09	29	12.525,00
11:50:57	14	12.500,00
11:51:03	1	12.575,00
11:52:52	101	12.525,00
11:52:52	2	12.500,00
11:54:04	4	12.550,00
11:55:32	15	12.575,00
11:57:08	30	12.525,00
11:58:09	23	12.575,00
11:58:55	28	12.525,00
11:59:08	8	12.550,00
11:59:21	1.140	12.525,00
12:00:33	14	12.500,00
12:00:34	390	12.525,00
12:00:48	9	12.575,00
12:01:24	1	12.500,00
12:01:45	1	12.525,00
12:02:08	5.100	12.500,00
12:02:15	408	12.525,00
12:04:19	1.593	12.500,00
12:05:34	2	12.475,00
12:06:01	2	12.550,00
12:08:32	20	12.500,00
12:09:44	1	12.550,00
12:11:26	20	12.500,00
12:12:08	7	12.550,00
12:12:12	12	12.525,00
12:12:12	6	12.500,00
12:13:20	26	12.550,00
12:15:56	2	12.500,00
12:16:17	1	12.550,00
12:16:19	739	12.500,00
12:17:53	5	12.550,00
12:18:54	22	12.500,00
12:20:52	32	12.550,00
12:21:30	10	12.525,00
12:22:34	331	12.550,00
12:24:03	1	12.525,00
12:24:06	1	12.550,00
12:24:06	4	12.575,00
12:25:10	31	12.550,00
12:25:37	1	12.575,00
12:28:07	158	12.525,00
12:28:16	3	12.575,00
12:28:51	519	12.525,00
12:30:51	1	12.575,00
12:30:51	8	12.525,00
12:31:17	1	12.575,00
12:31:24	1.800	12.525,00
12:31:25	295	12.500,00
12:31:26	774	12.525,00
12:31:29	107	12.550,00
12:33:25	25	12.575,00
12:34:37	1	12.550,00
12:34:50	11	12.575,00
12:35:36	1	12.525,00
12:35:45	7	12.575,00
12:39:26	4	12.600,00
12:41:22	5	12.550,00
12:41:31	48	12.575,00
12:42:25	1	12.550,00
12:42:31	10	12.575,00
12:44:40	1	12.550,00
12:45:46	1	12.600,00
12:46:08	9	12.625,00
12:48:21	8	12.575,00
12:48:24	14	12.625,00
12:50:27	95	12.600,00
12:50:42	10	12.575,00
12:51:02	80	12.625,00
12:51:27	2	12.575,00
12:51:27	7	12.650,00
12:52:20	63	12.575,00
12:57:55	10	12.625,00
13:00:37	2	12.600,00
13:01:05	31	12.575,00
13:04:38	1.603	12.600,00
13:05:57	82	12.625,00
13:10:17	4	12.575,00
13:10:45	60	12.600,00
13:11:04	45	12.625,00
13:12:32	30	12.600,00
13:14:00	4	12.550,00
13:15:05	74	12.600,00
13:18:18	8	12.550,00
13:19:01	261	12.600,00
13:21:01	1	12.625,00
13:21:17	4	12.600,00
13:22:31	40	12.625,00
13:26:01	10	12.575,00
13:26:21	48	12.600,00
13:26:37	4	12.625,00
13:26:55	2	12.575,00
13:27:46	2	12.625,00
13:29:32	4	12.600,00
13:30:47	14	12.625,00
13:31:44	4	12.600,00
13:31:51	20	12.575,00
13:32:00	5	12.625,00
13:32:47	10	12.575,00
13:33:28	2	12.625,00
13:34:22	1.362	12.575,00
13:35:23	1	12.625,00
13:35:53	2	12.575,00
13:35:53	2	12.550,00
13:36:16	1	12.625,00
13:37:20	1	12.550,00
13:38:28	1	12.625,00
13:38:59	1	12.550,00
13:39:14	4	12.625,00
13:40:07	31	12.600,00
13:40:51	24	12.575,00
13:41:45	4	12.600,00
13:42:56	3	12.550,00
13:44:14	6	12.600,00
13:46:21	9	12.550,00
13:47:12	100	12.575,00
13:47:36	81	12.550,00
13:48:34	4	12.575,00
13:50:00	95	12.600,00
13:50:12	2	12.550,00
13:52:44	25	12.600,00
13:53:40	556	12.550,00
13:53:48	17	12.600,00
13:59:31	5	12.550,00
14:01:12	28	12.600,00
14:02:40	2	12.550,00
14:03:10	3	12.600,00
14:03:16	1	12.550,00
14:03:46	182	12.600,00
14:06:28	365	12.550,00
14:07:16	1	12.600,00
14:07:31	13	12.550,00
14:08:14	60	12.600,00
14:09:44	1	12.550,00
14:10:44	21	12.600,00
14:11:38	10	12.550,00
14:12:41	7	12.600,00
14:14:30	5	12.550,00
14:16:16	3	12.625,00
14:20:05	400	12.600,00
14:23:06	12	12.575,00
14:24:04	102	12.625,00
14:24:58	3	12.575,00
14:25:34	2	12.625,00
14:28:45	10	12.650,00
14:30:35	4	12.575,00
14:31:05	16	12.650,00
14:33:26	6	12.600,00
14:33:30	57	12.650,00
14:41:20	9	12.675,00
14:43:02	5	12.600,00
14:44:00	6	12.675,00
14:44:08	8	12.600,00
14:44:51	1	12.675,00
14:45:12	7	12.625,00
14:45:29	3	12.675,00
14:45:51	4	12.625,00
14:46:05	1	12.675,00
14:46:17	32	12.600,00
14:46:30	13	12.675,00
14:48:09	1	12.600,00
14:49:00	7	12.675,00
14:49:26	20	12.600,00
14:49:41	20	12.675,00
14:51:23	17	12.625,00
14:53:21	32	12.675,00
14:53:45	15	12.625,00
14:53:57	2	12.675,00
14:54:37	1	12.700,00
14:54:44	5	12.625,00
14:56:57	8	12.675,00
14:59:36	45	12.650,00
15:00:37	10	12.675,00
15:04:43	10	12.700,00
15:07:10	8	12.625,00
15:07:18	20	12.650,00
15:07:20	190	12.675,00
15:08:04	20	12.625,00
15:09:13	251	12.650,00
15:10:16	6	12.675,00
15:10:17	331	12.650,00
15:11:41	165	12.625,00
15:12:20	18	12.675,00
15:15:03	3	12.625,00
15:19:27	2	12.675,00
15:19:51	1	12.650,00
15:20:33	6	12.675,00
15:21:32	929	12.650,00
15:23:21	154	12.675,00
15:23:42	303	12.650,00
15:23:48	24	12.675,00
15:24:05	5	12.700,00
15:24:59	17	12.650,00

VOLVER AL INICIO

15:25:52	453	12.700,00
15:26:09	11	12.650,00
15:26:21	20	12.700,00
15:27:42	1	12.650,00
15:28:06	13	12.700,00
15:28:11	125	12.650,00
15:29:03	4	12.675,00
15:29:34	9	12.700,00
15:30:25	50	12.650,00
15:32:40	4	12.700,00
15:34:11	95	12.675,00
15:34:19	2	12.650,00
15:35:01	1	12.700,00
15:35:39	74	12.650,00
15:35:45	21	12.700,00
15:36:12	1	12.650,00
15:36:12	12	12.625,00
15:38:07	11	12.700,00
15:40:07	7	12.625,00
15:40:10	1	12.700,00
15:40:19	1	12.625,00
15:40:22	2	12.700,00
15:40:33	3	12.625,00
15:41:05	5	12.700,00
15:41:51	5	12.625,00
15:43:08	69	12.700,00
15:45:15	30	12.650,00
15:45:22	3	12.700,00
15:46:33	30	12.650,00
15:46:53	51	12.700,00
15:49:09	3	12.650,00
15:49:44	6	12.625,00
15:49:53	1.822	12.700,00
15:51:12	1	12.675,00
15:52:42	40	12.625,00
15:52:48	8	12.675,00
15:52:57	2	12.625,00
15:53:43	2	12.675,00
15:54:19	3	12.700,00
15:55:55	2	12.675,00
15:56:52	28	12.700,00
16:03:48	3	12.650,00
16:05:43	3	12.700,00
16:06:01	5	12.650,00
16:07:19	1	12.700,00
16:08:13	43	12.650,00
16:10:03	4	12.700,00
16:10:53	51	12.725,00
16:11:47	1	12.675,00
16:12:20	18	12.725,00
16:19:08	16	12.700,00
16:19:35	2	12.675,00
16:20:10	108	12.725,00
16:29:30	2.410	12.750,00
16:33:25	4	12.700,00
16:33:34	3	12.750,00
16:34:07	1	12.700,00
16:34:07	1	12.750,00
16:34:17	1	12.700,00
16:34:20	1	12.750,00
16:34:25	564	12.725,00
16:36:35	14	12.750,00
16:36:39	711	12.725,00
16:37:17	43	12.750,00
16:39:15	1	12.725,00
16:39:15	763	12.700,00
16:39:18	12.132	12.675,00
16:40:09	18	12.725,00
16:41:56	13	12.700,00
16:42:18	2	12.725,00
16:42:49	1.255	12.700,00
16:43:55	1	12.725,00
16:44:19	4	12.650,00
16:46:22	1	12.725,00
16:46:52	50	12.675,00
16:48:18	15	12.725,00
16:48:40	7	12.675,00
16:49:17	23	12.725,00
16:50:49	12	12.675,00
16:51:10	2	12.725,00
16:53:42	4	12.650,00
16:56:57	88	12.725,00
16:58:06	29	12.650,00
16:59:21	9	12.750,00
	P. Cierre	12.700,00
	50.760	12.614,123
	Inm.	c/a: 12.525,00
11:00:45	1	12.550,00
11:01:39	5	12.500,00
11:18:58	10	12.625,00
11:19:16	5	12.500,00
11:26:27	1	12.600,00
11:31:07	9	12.550,00
11:31:13	28	12.650,00
11:40:23	1	12.575,00
11:41:32	27	12.600,00
11:44:17	24	12.575,00
12:05:34	2	12.425,00
12:20:52	25	12.575,00
12:21:30	10	12.475,00
12:22:45	1	12.575,00
12:24:18	24	12.600,00
13:00:32	1	12.575,00
13:09:29	7	12.625,00
13:16:51	3	12.575,00
13:35:42	11	12.625,00
13:36:16	2	12.650,00
13:41:59	10	12.625,00
13:47:17	5	12.575,00
13:47:17	4	12.550,00
13:47:17	4	12.525,00
14:08:45	1	12.575,00
14:10:05	8	12.625,00
14:40:17	27	12.675,00
14:45:19	4	12.600,00
14:49:21	7	12.675,00
14:56:57	1	12.700,00
15:18:08	53	12.600,00
15:44:21	46	12.700,00
16:25:20	5	12.650,00
	P. Cierre	12.700,00
	372	12.613,508

GOLDD

	24hs.	c/a: 10,35
11:04:58	4	10,35
11:06:28	5	10,45
11:06:28	2	10,35
11:11:53	11	10,50
11:17:35	9	10,40
11:21:05	2	10,70
11:21:08	8	10,65
11:21:08	21	10,75
11:21:08	63	10,80
11:36:14	32	10,50
11:36:32	2	10,45
11:45:55	18	10,50
11:55:22	19	10,40
11:55:22	37	10,35
11:55:33	2	10,45
11:55:33	19	10,50
12:05:54	107	10,40
12:11:44	10	10,70
12:11:44	7	10,80
12:16:32	18	10,40
12:19:51	189	10,50
12:22:11	4	10,40
12:24:52	315	10,55
12:31:24	290	10,40
12:31:24	2.097	10,35
12:35:00	17	10,50
12:39:00	287	10,55
12:46:07	4	10,50
12:52:16	2	10,55
13:23:40	200	10,40
13:25:50	38	10,45
13:26:01	10	10,35
13:36:08	6	10,45
13:43:50	86	10,40
14:02:10	2	10,45
14:09:57	10	10,40
14:17:51	237	10,45
14:23:13	2	10,40
14:25:54	12	10,45
14:40:59	10	10,50
14:43:12	15	10,45
15:11:18	1.983	10,55
16:07:07	44	10,60
16:25:20	390	10,55
16:29:12	4	10,80
16:48:53	1	10,50
16:48:53	5	10,45
	P. Cierre	10,45
	6.562	10,465
	Inm.	c/a: 10,55
11:44:17	7	10,40
12:22:45	1	10,55
12:32:21	1	10,40
12:32:21	3	10,60
13:49:57	10	10,50
16:04:56	12	10,60
	P. Cierre	10,60
	34	10,522

GOOGL

	24hs.	c/a: 3.430,00
11:00:17	1.322	3.425,00
11:00:22	50	3.435,00
11:00:47	19	3.445,00
11:01:07	74	3.430,00
11:01:08	18	3.440,00
11:01:53	26	3.430,00
11:01:57	66	3.440,00
11:02:50	51	3.425,00
11:03:08	27	3.420,00
11:03:08	73	3.415,00
11:03:11	14	3.435,00
11:03:16	12	3.425,00
11:03:18	1	3.435,00
11:03:20	34	3.425,00
11:03:20	10	3.415,00
11:03:20	270	3.435,00
11:03:31	159	3.430,00
11:03:32	6	3.420,00
11:03:33	54	3.430,00
11:03:46	505	3.435,00
11:04:05	43	3.420,00
11:04:05	990	3.435,00
11:04:25	30	3.420,00
11:04:27	13	3.435,00
11:04:29	42	3.420,00
11:04:32	10	3.435,00
11:04:34	441	3.420,00
11:04:48	1	3.430,00
11:04:52	14	3.420,00
11:04:54	69	3.430,00
11:04:58	2	3.420,00
11:04:59	13	3.430,00
11:05:03	2	3.420,00
11:05:04	350	3.430,00
11:05:08	20	3.420,00
11:05:08	135	3.430,00
11:05:15	148	3.420,00
11:05:37	14	3.430,00
11:05:38	22	3.420,00
11:05:43	16	3.430,00
11:05:45	429	3.420,00
11:06:01	117	3.415,00
11:06:01	1.223	3.410,00
11:06:01	54	3.425,00
11:06:06	123	3.415,00
11:06:06	9	3.425,00
11:06:06	77	3.430,00
11:06:07	14	3.415,00
11:06:07	27	3.410,00
11:06:07	47	3.425,00
11:06:08	4	3.410,00
11:06:09	76	3.425,00
11:06:09	100	3.430,00
11:06:11	2	3.425,00
11:06:12	9	3.415,00
11:06:12	4	3.425,00
11:06:13	97	3.415,00
11:06:21	3	3.410,00
11:06:21	16	3.415,00
11:06:22	7	3.425,00
11:06:24	66	3.415,00
11:06:26	6	3.410,00
11:06:27	7	3.415,00
11:06:27	549	3.410,00
11:06:29	6	3.425,00
11:06:31	3	3.415,00
11:06:31	123	3.410,00
11:06:32	2	3.415,00
11:06:32	6	3.410,00
11:06:34	2	3.425,00
11:06:34	1	3.410,00
11:06:34	10	3.425,00
11:06:40	6	3.415,00
11:06:46	48	3.425,00
11:06:47	4	3.415,00
11:06:47	18	3.410,00
11:06:49	135	3.425,00
11:06:49	161	3.430,00
11:06:56	2	3.425,00
11:06:58	3	3.415,00
11:07:09	17	3.425,00
11:07:15	69	3.415,00
11:07:23	1	3.410,00
11:07:26	735	3.415,00
11:07:32	10	3.405,00
11:07:32	178	3.415,00
11:07:42	47	3.430,00
11:08:26	3	3.410,00
11:08:26	11	3.430,00
11:08:29	2	3.410,00
11:08:31	111	3.415,00
11:08:56	270	3.420,00
11:08:58	20	3.415,00
11:08:58	439	3.410,00
11:09:17	1	3.430,00
11:09:19	238	3.410,00
11:09:37	10	3.430,00
11:09:40	239	3.410,00
11:09:41	214	3.430,00
11:10:08	527	3.410,00
11:10:54	3	3.430,00
11:11:06	100	3.415,00
11:11:08	2	3.410,00
11:11:08	5	3.430,00
11:11:24	43	3.410,00
11:11:31	300	3.425,00
11:11:50	119	3.430,00
11:11:59	20	3.415,00
11:11:59	215	3.430,00
11:12:24	50	3.420,00
11:12:25	2	3.425,00
11:12:38	49	3.415,00
11:12:38	1	3.425,00
11:12:50	12	3.415,00
11:12:55	43	3.425,00
11:12:59	17	3.415,00
11:13:06	18	3.425,00
11:13:13	48	3.415,00
11:13:16	100	3.425,00
11:13:24	10	3.415,00
11:13:28	3	3.430,00
11:13:32	3	3.415,00
11:13:36	8	3.425,00
11:13:48	234	3.415,00
11:13:48	39	3.410,00
11:13:53	7	3.425,00
11:13:53	243	3.430,00
11:14:09	1	3.415,00
11:14:15	3	3.425,00
11:14:15	62	3.415,00
11:14:21	1	3.425,00
11:14:28	22	3.410,00
11:14:48	62	3.425,00
11:14:49	1	3.410,00
11:14:54	6	3.425,00
11:14:55	1	3.410,00
11:15:21	12	3.425,00
11:15:24	12	3.415,00
11:15:25	16	3.425,00
11:15:28	5	3.415,00
11:16:04	41	3.425,00
11:16:04	5	3.430,00
11:16:12	23	3.415,00
11:16:13	298	3.420,00
11:17:07	2	3.415,00
11:17:08	159	3.420,00
11:17:32	80	3.430,00
11:17:46	27	3.415,00
11:17:47	456	3.430,00
11:18:09	101	3.420,00
11:18:10	1	3.430,00
11:18:20	163	3.420,00
11:18:28	4	3.430,00
11:19:01	7	3.415,00
11:19:06	174	3.420,00
11:19:26	25	3.415,00
11:19:35	380	3.430,00
11:20:13	2	3.420,00
11:20:25	335	3.430,00
11:20:44	10	3.420,00
11:20:46	474	3.430,00
11:20:59	2	3.420,00
11:21:13	36	3.430,00
11:21:29	295	3.420,00
11:22:16	33	3.435,00
11:22:26	216	3.425,00
11:22:32	4	3.435,00
11:22:32	100	3.425,00
11:22:39	9	3.420,00
11:22:40	4	3.425,00
11:23:20	60	3.420,00
11:23:26	1.787	3.430,00
11:25:00	27	3.415,00
11:25:07	11	3.430,00
11:25:09	265	3.420,00
11:25:42	777	3.430,00
11:25:58	3	3.425,00
11:26:06	20	3.430,00
11:26:08	147	3.425,00
11:26:27	9	3.415,00
11:26:44	348	3.425,00
11:26:45	1	3.430,00
11:26:53	396	3.425,00
11:27:03	146	3.415,00
11:27:19	32	3.425,00
11:27:31	9	3.415,00
11:27:41	54	3.430,00
11:27:43	83	3.425,00
11:27:45	54	3.420,00
11:28:15	10	3.415,00
11:28:31	8	3.420,00
11:28:35	28	3.415,00
11:28:40	4	3.420,00
11:28:42	5	3.415,00
11:28:46	150	3.420,00
11:28:50	2	3.425,00
11:28:50	1	3.420,00
11:28:51	580	3.425,00
11:28:52	8	3.415,00
11:29:00	1	3.420,00
11:29:00	1	3.415,00
11:29:07	22	3.425,00
11:29:49	5	3.420,00
11:30:04	3	3.425,00
11:30:07	3	3.415,00
11:30:08	1	3.425,00
11:30:09	66	3.415,00
11:30:13	6	3.425,00
11:30:25	4	3.415,00
11:30:31	2	3.425,00
11:30:31	2	3.415,00
11:30:38	1	3.425,00
11:30:43	2	3.415,00
11:30:46	3	3.425,00
11:30:49	441	3.415,00
11:31:10	102	3.425,00
11:31:51	7	3.415,00
11:31:51	33	3.420,00
11:33:11	60	3.415,00
11:33:17	137	3.420,00
11:33:55	58	3.415,00
11:33:57	7	3.420,00
11:34:08	9	3.415,00
11:34:14	29	3.420,00
11:34:37	1	3.430,00
11:34:38	1	3.420,00
11:34:38	1	3.430,00
11:34:39	5	3.420,00
11:34:50	147	3.430,00
11:35:19	177	3.420,00
11:36:16	177	3.430,00
11:36:36	30	3.425,00
11:37:06	432	3.420,00
11:37:06	1.839	3.415,00
11:37:21	715	3.425,00
11:37:45	15	3.420,00
11:37:47	18	3.415,00
11:38:09	8	3.425,00
11:38:12	2	3.430,00
11:38:39	73	3.425,00
11:38:41	120	3.415,00
11:39:09	5	3.425,00
11:39:15	551	3.415,00
11:39:25	45	3.425,00
11:39:45	500	3.415,00
11:40:04	2	3.420,00
11:40:05	11	3.415,00
11:40:06	1	3.420,00
11:40:07	27	3.415,00
11:40:16	26	3.420,00
11:40:40	2	3.410,00
11:40:52	43	3.420,00
11:41:15	11	3.410,00
11:41:27	7	3.420,00
11:41:42	22	3.415,00
11:41:46	1	3.420,00
11:41:46	1	3.415,00
11:41:49	14	3.420,00
11:41:51	1	3.415,00
11:41:55	11	3.420,00
11:41:58	1	3.415,00
11:42:09	11	3.420,00
11:42:11	102	3.415,00
11:42:24	4	3.420,00
11:42:27	11	3.415,00
11:42:32	10	3.420,00
11:42:49	3	3.415,00
11:42:52	300	3.420,00
11:43:37	2	3.415,00
11:43:46	30	3.420,00
11:43:52	9	3.415,00
11:44:15	20	3.420,00
11:44:17	1	3.415,00
11:44:23	15	3.420,00
11:44:37	2	3.425,00
11:44:40	6	3.415,00
11:44:53	1.570	3.425,00
11:45:32	1	3.415,00
11:45:56	5	3.420,00
11:46:22	3	3.415,00
11:46:29	1	3.420,00
11:46:38	14	3.415,00
11:47:08	2	3.425,00
11:47:21	296	3.420,00
11:47:32	600	3.415,00
11:47:39	20	3.420,00
11:48:33	9	3.415,00
11:48:43	1	3.420,00
11:49:03	54	3.415,00
11:49:14	37	3.420,00
11:50:29	16	3.415,00
11:50:37	29	3.420,00
11:51:20	1	3.415,00
11:51:21	79	3.420,00
11:51:31	101	3.415,00
11:51:34	1.024	3.420,00
11:51:38	1	3.410,00
11:51:41	370	3.420,00
11:51:48	28	3.410,00
11:52:01	17	3.420,00
11:52:17	3	3.410,00
11:52:25	55	3.420,00
11:53:26	58	3.415,00
11:53:29	28	3.420,00
11:53:39	2	3.415,00
11:53:53	864	3.420,00
11:53:59	90	3.415,00
11:54:29	35	3.410,00
11:54:31	9	3.420,00
11:54:37	2	3.410,00
11:54:39	52	3.420,00
11:54:40	1	3.410,00
11:54:46	1	3.420,00
11:55:18	6	3.410,00
11:55:20	150	3.420,00
11:55:40	17	3.410,00
11:55:42	769	3.415,00
11:56:48	12	3.410,00
11:57:20	434	3.415,00
11:58:05	3	3.410,00
11:58:32	11	3.415,00
11:58:54	25	3.410,00
11:59:13	216	3.415,00
12:00:05	348	3.410,00
12:00:11	1	3.415,00
12:00:22	100	3.410,00
12:00:49	48	3.415,00
12:01:29	733	3.410,00
12:01:43	1	3.415,00
12:01:45	1.130	3.410,00
12:02:09	671	3.415,00
12:02:18	1	3.410,00
12:02:29	150	3.415,00
12:04:14	29	3.410,00
12:04:19	5	3.415,00
12:04:24	318	3.410,00
12:04:55	495	3.415,00
12:05:10	16	3.410,00
12:05:22	171	3.415,00
12:06:23	2	3.410,00
12:06:38	2	3.415,00
12:06:40	1	3.410,00
12:06:40	343	3.415,00
12:06:46	147	3.410,00
12:07:13	3	3.415,00
12:07:16	200	3.410,00
12:07:23	124	3.415,00
12:07:35	1	3.410,00
12:08:07	556	3.415,00
12:08:31	191	3.420,00
12:09:07	139	3.415,00
12:09:47	6	3.410,00
12:09:56	122	3.420,00
12:10:25	2	3.415,00
12:10:28	13	3.420,00
12:10:39	505	3.415,00
12:10:41	31	3.420,00
12:11:02	110	3.415,00
12:11:02	634	3.410,00
12:11:23	42	3.420,00
12:11:37	199	3.415,00
12:11:40	100	3.420,00
12:11:41	100	3.415,00
12:11:50	27	3.410,00
12:11:52	2	3.415,00
12:11:52	1	3.410,00
12:12:07	48	3.420,00
12:12:19	1	3.410,00
12:12:27	192	3.420,00
12:12:44	233	3.415,00
12:12:45	30	3.410,00
12:12:58	438	3.415,00
12:13:16	4	3.410,00
12:13:27	150	3.415,00
12:13:36	29	3.410,00
12:13:38	15	3.420,00
12:13:39	62	3.410,00
12:14:22	17	3.415,00
12:14:27	3	3.420,00
12:14:30	10	3.415,00
12:14:32	34	3.410,00
12:15:15	101	3.420,00
12:15:31	11	3.415,00
12:15:40	87	3.410,00
12:16:22	57	3.420,00
12:16:23	26	3.410,00
12:16:40	7	3.420,00
12:16:48	21	3.410,00
12:16:49	1	3.415,00
12:16:52	8	3.410,00
12:16:54	45	3.415,00
12:17:14	196	3.420,00
12:17:55	10	3.415,00
12:17:55	125	3.410,00
12:17:59	29	3.420,00
12:18:39	123	3.415,00
12:18:55	39	3.420,00
12:19:09	25	3.415,00
12:19:16	1	3.420,00
12:19:19	23	3.410,00
12:19:37	3	3.420,00
12:19:54	2	3.410,00
12:19:56	19	3.420,00
12:20:29	116	3.410,00
12:20:41	19	3.415,00
12:20:52	698	3.410,00
12:21:35	2	3.415,00
12:21:47	348	3.410,00
12:21:48	21	3.415,00
12:21:55	6	3.410,00
12:21:58	5	3.415,00
12:22:08	39	3.410,00
12:22:20	7	3.415,00
12:22:39	1.276	3.410,00
12:23:00	28	3.415,00
12:23:00	13	3.410,00
12:23:18	10	3.415,00
12:23:27	8	3.410,00
12:23:38	152	3.415,00
12:24:53	348	3.410,00
12:24:57	30	3.415,00
12:24:58	638	3.410,00
12:25:04	784	3.415,00
12:25:36	348	3.410,00
12:25:46	11	3.415,00
12:25:52	24	3.410,00
12:25:59	585	3.415,00
12:26:02	2.232	3.410,00
12:26:25	3	3.415,00
12:26:38	3	3.410,00
12:26:40	20	3.415,00
12:26:54	261	3.410,00

VOLVER AL INICIO

12:27:03	130	3.415,00
12:27:57	232	3.410,00
12:28:08	14	3.415,00
12:28:18	638	3.410,00
12:28:26	180	3.415,00
12:28:43	16	3.410,00
12:28:53	28	3.420,00
12:28:53	119	3.410,00
12:30:08	28	3.420,00
12:30:14	185	3.410,00
12:30:20	261	3.415,00
12:30:26	200	3.410,00
12:31:13	50	3.405,00
12:31:15	970	3.410,00
12:31:19	2	3.405,00
12:31:51	1.998	3.410,00
12:32:05	16	3.415,00
12:32:16	42	3.405,00
12:32:17	45	3.415,00
12:32:23	1	3.405,00
12:32:39	3	3.410,00
12:32:55	527	3.415,00
12:33:16	148	3.420,00
12:34:16	1	3.415,00
12:34:21	9	3.420,00
12:34:41	77	3.415,00
12:34:57	46	3.410,00
12:35:00	2	3.420,00
12:35:10	154	3.410,00
12:35:19	1	3.420,00
12:35:42	2	3.405,00
12:35:43	17	3.420,00
12:36:00	10	3.405,00
12:36:58	31	3.410,00
12:37:12	359	3.420,00
12:37:24	90	3.410,00
12:37:42	85	3.420,00
12:38:06	247	3.410,00
12:38:12	3	3.420,00
12:38:36	51	3.405,00
12:38:58	1	3.420,00
12:39:18	24	3.405,00
12:39:24	217	3.420,00
12:39:37	4	3.405,00
12:39:49	434	3.420,00
12:41:13	112	3.410,00
12:41:28	23	3.405,00
12:41:38	12	3.410,00
12:41:41	10	3.425,00
12:41:49	6	3.415,00
12:41:49	20	3.410,00
12:42:19	2	3.415,00
12:42:19	59	3.425,00
12:42:34	2	3.410,00
12:42:49	218	3.425,00
12:43:25	187	3.415,00
12:43:25	43	3.410,00
12:44:37	200	3.420,00
12:44:37	33	3.425,00
12:44:40	4	3.420,00
12:44:48	62	3.410,00
12:44:49	46	3.420,00
12:44:59	2	3.425,00
12:45:00	20	3.420,00
12:45:09	4	3.425,00
12:45:37	4	3.420,00
12:46:14	388	3.425,00
12:47:16	249	3.420,00
12:48:44	555	3.425,00
12:48:58	2	3.420,00
12:49:08	160	3.415,00
12:50:21	2	3.420,00
12:50:27	1.877	3.415,00
12:50:30	89	3.420,00
12:50:52	58	3.415,00
12:51:04	9	3.425,00
12:51:24	254	3.415,00
12:52:12	1	3.420,00
12:52:24	7	3.415,00
12:52:24	578	3.410,00
12:52:52	174	3.420,00
12:52:54	29	3.410,00
12:53:09	19	3.420,00
12:53:36	56	3.410,00
12:53:43	2	3.420,00
12:53:54	41	3.410,00
12:54:01	502	3.415,00
12:54:32	348	3.410,00
12:54:33	146	3.415,00
12:54:35	947	3.410,00
12:54:56	17	3.415,00
12:54:57	143	3.410,00
12:55:21	18	3.415,00
12:55:24	20	3.420,00
12:55:27	60	3.415,00
12:55:45	174	3.410,00
12:56:00	713	3.415,00
12:56:30	28	3.410,00
12:56:37	10	3.415,00
12:56:44	4	3.410,00
12:56:44	39	3.405,00
12:57:04	8	3.415,00
12:57:27	608	3.405,00
12:59:03	46	3.415,00
12:59:33	1	3.405,00
12:59:45	167	3.415,00
13:00:14	90	3.405,00
13:00:35	29	3.415,00
13:00:44	48	3.405,00
13:01:11	3	3.415,00
13:01:17	3	3.405,00
13:02:00	3	3.410,00
13:02:08	52	3.415,00
13:02:33	9	3.410,00
13:02:37	2	3.415,00
13:02:44	19	3.410,00
13:02:44	110	3.405,00
13:02:51	1	3.415,00
13:03:25	30	3.405,00
13:03:39	20	3.410,00
13:03:39	13	3.415,00
13:04:18	3	3.405,00
13:05:00	166	3.415,00
13:05:00	6	3.410,00
13:05:24	7	3.415,00
13:05:30	5	3.405,00
13:05:35	18	3.415,00
13:05:57	99	3.405,00
13:05:57	1	3.415,00
13:06:11	750	3.405,00
13:06:36	150	3.410,00
13:06:45	31	3.405,00
13:06:45	70	3.400,00
13:07:15	300	3.410,00
13:07:16	71	3.400,00
13:07:20	284	3.410,00
13:07:37	162	3.400,00
13:08:13	17	3.410,00
13:08:22	26	3.400,00
13:08:46	3	3.405,00
13:08:49	1	3.410,00
13:09:25	4	3.400,00
13:09:32	123	3.410,00
13:10:25	2	3.400,00
13:10:52	40	3.405,00
13:11:12	19	3.400,00
13:11:43	6	3.410,00
13:12:12	33	3.405,00
13:12:13	1.107	3.410,00
13:12:31	12	3.400,00
13:13:02	13	3.405,00
13:13:02	57	3.400,00
13:13:02	16	3.410,00
13:14:03	23	3.400,00
13:14:28	1	3.405,00
13:14:30	3	3.410,00
13:14:37	3	3.415,00
13:14:45	37	3.405,00
13:14:48	10	3.410,00
13:15:00	3	3.405,00
13:15:08	81	3.400,00
13:15:45	233	3.415,00
13:15:47	232	3.405,00
13:15:48	3	3.415,00
13:16:03	2	3.405,00
13:16:19	3	3.410,00
13:16:28	2	3.415,00
13:17:03	1	3.410,00
13:17:03	47	3.405,00
13:17:15	28	3.415,00
13:17:18	27	3.405,00
13:17:18	287	3.400,00
13:17:43	1	3.415,00
13:17:45	36	3.410,00
13:17:45	71	3.400,00
13:17:54	12	3.415,00
13:18:07	69	3.410,00
13:19:00	6	3.415,00
13:19:11	2	3.410,00
13:19:32	8	3.405,00
13:19:58	45	3.415,00
13:21:09	1	3.410,00
13:21:15	6	3.415,00
13:21:16	89	3.405,00
13:21:16	335	3.400,00
13:21:48	4	3.415,00
13:22:07	28	3.400,00
13:22:07	12	3.415,00
13:22:30	30	3.410,00
13:22:49	1	3.405,00
13:23:07	1	3.410,00
13:23:21	104	3.405,00
13:23:52	1	3.410,00
13:23:56	24	3.400,00
13:23:58	12	3.410,00
13:24:32	1	3.405,00
13:24:52	110	3.410,00
13:25:17	22	3.405,00
13:25:34	1.163	3.410,00
13:26:08	9	3.415,00
13:26:10	580	3.405,00
13:26:16	4	3.415,00
13:26:32	2	3.410,00
13:26:40	58	3.415,00
13:26:40	41	3.410,00
13:26:40	50	3.405,00
13:26:40	409	3.400,00
13:26:52	221	3.410,00
13:27:06	3	3.415,00
13:27:08	20	3.400,00
13:27:16	1	3.415,00
13:27:35	16	3.400,00
13:27:49	17	3.415,00
13:27:52	2	3.400,00
13:28:07	34	3.415,00
13:29:16	30	3.405,00
13:29:20	225	3.415,00
13:30:06	13	3.405,00
13:30:14	10.929	3.415,00
13:30:17	253	3.405,00
13:30:45	24	3.415,00
13:30:56	348	3.410,00
13:31:01	7	3.405,00
13:31:29	8	3.415,00
13:32:19	40	3.410,00
13:32:47	5	3.415,00
13:32:50	58	3.410,00
13:33:04	10	3.415,00
13:33:08	32	3.410,00
13:33:13	2	3.405,00
13:33:33	1.246	3.415,00
13:34:08	73	3.405,00
13:34:24	1	3.415,00
13:34:43	6	3.405,00
13:35:51	214	3.410,00
13:36:23	18	3.405,00
13:36:44	57	3.415,00
13:37:03	1	3.410,00
13:37:03	1	3.405,00
13:37:05	4	3.410,00
13:37:13	14	3.415,00
13:37:39	18	3.405,00
13:37:44	244	3.410,00
13:37:53	324	3.415,00
13:38:03	4	3.410,00
13:38:11	523	3.415,00
13:38:23	25	3.410,00
13:38:27	6	3.415,00
13:38:28	348	3.410,00
13:38:53	5	3.415,00
13:38:54	26	3.410,00
13:38:56	130	3.415,00
13:39:38	19	3.400,00
13:39:53	3	3.415,00
13:40:08	6	3.400,00
13:41:07	14	3.415,00
13:41:44	15	3.405,00
13:41:59	5	3.400,00
13:42:02	29	3.410,00
13:42:44	26	3.400,00
13:43:05	1.799	3.410,00
13:43:44	26	3.400,00
13:43:51	21	3.410,00
13:43:58	7	3.405,00
13:44:01	17	3.410,00
13:44:27	1	3.405,00
13:44:27	75	3.410,00
13:45:05	12	3.405,00
13:45:07	172	3.400,00
13:45:53	4	3.410,00
13:45:59	112	3.400,00
13:46:05	150	3.410,00
13:46:11	3	3.400,00
13:46:22	358	3.410,00
13:46:42	86	3.400,00
13:46:44	40	3.410,00
13:47:04	20	3.405,00
13:47:08	270	3.400,00
13:47:27	1	3.405,00
13:47:48	51	3.410,00
13:47:48	348	3.405,00
13:47:57	1.617	3.400,00
13:48:36	124	3.410,00
13:49:15	1	3.400,00
13:49:30	5	3.410,00
13:49:48	15	3.400,00
13:49:56	2	3.405,00
13:50:09	11	3.410,00
13:50:27	14	3.405,00
13:50:33	144	3.410,00
13:50:39	1	3.405,00
13:50:40	1	3.410,00
13:50:56	185	3.405,00
13:51:19	115	3.400,00
13:51:30	20	3.405,00
13:51:39	29	3.400,00
13:52:09	5	3.410,00
13:52:33	273	3.400,00
13:52:35	11	3.410,00
13:52:37	28	3.400,00
13:53:02	10	3.410,00
13:53:07	108	3.400,00
13:53:24	1	3.410,00
13:53:59	236	3.405,00
13:54:03	9	3.410,00
13:54:22	7	3.405,00
13:54:29	100	3.410,00
13:54:32	1	3.405,00
13:54:34	350	3.410,00
13:54:35	348	3.405,00
13:54:39	2	3.400,00
13:54:43	270	3.410,00
13:55:51	528	3.405,00
13:56:45	36	3.410,00
13:57:00	9	3.405,00
13:57:00	117	3.400,00
13:57:10	100	3.410,00
13:57:16	870	3.400,00
13:57:41	1	3.410,00
13:57:57	116	3.405,00
13:58:10	57	3.410,00
13:58:13	12	3.405,00
13:58:13	5	3.400,00
13:58:17	3	3.410,00
13:58:48	20	3.400,00
13:59:12	26	3.410,00
13:59:16	21	3.400,00
13:59:17	282	3.410,00
13:59:19	1	3.415,00
13:59:35	51	3.400,00
13:59:37	35	3.415,00
13:59:51	6	3.400,00
14:00:04	5	3.415,00
14:00:29	12	3.400,00
14:00:47	5	3.410,00
14:00:59	110	3.400,00
14:01:09	292	3.410,00
14:02:20	36	3.415,00
14:02:40	59	3.400,00
14:02:52	54	3.415,00
14:03:02	1	3.400,00
14:03:25	3	3.415,00
14:03:44	454	3.400,00
14:03:56	9	3.410,00
14:04:00	383	3.415,00
14:04:18	163	3.420,00
14:04:25	29	3.410,00
14:04:44	307	3.415,00
14:05:34	239	3.410,00
14:06:32	172	3.415,00
14:06:49	130	3.420,00
14:07:40	16	3.410,00
14:07:58	10	3.405,00
14:07:58	20	3.400,00
14:08:44	20	3.415,00
14:08:49	24	3.405,00
14:09:10	11	3.420,00
14:09:23	16	3.405,00
14:09:47	51	3.420,00
14:10:53	54	3.405,00
14:11:19	586	3.420,00
14:11:50	5	3.410,00
14:12:02	6	3.420,00
14:12:05	46	3.410,00
14:12:10	260	3.420,00
14:12:38	179	3.410,00
14:12:46	2	3.405,00
14:12:46	353	3.400,00
14:12:53	337	3.415,00
14:13:02	12	3.410,00
14:13:17	165	3.415,00
14:13:30	863	3.420,00
14:13:50	157	3.410,00
14:14:41	97	3.415,00
14:16:13	4	3.410,00
14:16:23	54	3.415,00
14:17:25	207	3.410,00
14:17:30	78	3.415,00
14:17:43	353	3.420,00
14:18:00	30	3.415,00
14:18:03	3	3.420,00
14:18:12	59	3.405,00
14:18:23	29	3.420,00
14:18:38	41	3.405,00
14:18:46	5	3.420,00
14:18:54	58	3.415,00
14:18:56	10	3.420,00
14:18:58	52	3.415,00
14:19:24	201	3.410,00
14:19:25	83	3.405,00
14:19:32	1	3.420,00
14:19:42	3	3.405,00
14:20:01	759	3.420,00
14:20:21	14	3.405,00
14:20:27	123	3.420,00
14:20:42	1	3.405,00
14:20:42	24	3.425,00
14:21:11	564	3.420,00
14:22:07	2	3.405,00
14:22:25	8	3.420,00
14:22:33	1	3.410,00
14:24:04	37	3.420,00
14:24:48	8	3.410,00
14:25:09	24	3.420,00
14:25:13	75	3.410,00
14:25:20	19	3.420,00
14:25:28	8	3.410,00
14:26:04	148	3.425,00
14:26:52	36	3.410,00
14:26:55	20	3.415,00
14:27:25	1	3.425,00
14:27:25	58	3.415,00
14:27:28	11	3.425,00
14:27:28	162	3.415,00
14:27:55	3	3.410,00
14:27:59	58	3.415,00
14:28:01	6	3.425,00
14:28:01	2	3.415,00
14:28:10	12	3.420,00
14:28:23	2	3.410,00
14:28:38	795	3.420,00
14:29:03	2	3.425,00
14:29:04	7	3.420,00
14:29:09	16	3.410,00
14:29:22	100	3.420,00
14:29:37	4	3.410,00
14:29:56	21	3.420,00
14:30:14	484	3.425,00
14:30:25	193	3.415,00
14:30:25	4	3.410,00
14:30:25	40	3.425,00
14:30:36	912	3.410,00
14:30:45	6	3.425,00
14:30:48	20	3.410,00
14:30:48	4	3.425,00
14:31:39	6	3.420,00
14:31:42	67	3.415,00
14:32:14	1.238	3.425,00
14:32:56	11	3.410,00
14:33:08	4.248	3.425,00
14:34:21	4	3.415,00
14:34:46	142	3.425,00
14:35:23	49	3.415,00
14:35:31	4.308	3.425,00
14:35:52	40	3.415,00
14:36:03	174	3.420,00
14:36:07	6	3.425,00
14:36:10	1	3.420,00
14:36:10	251	3.415,00
14:37:11	20	3.425,00
14:37:22	11	3.415,00
14:38:17	1	3.425,00
14:38:19	3	3.415,00
14:38:37	30	3.425,00
14:39:07	30	3.415,00
14:39:24	154	3.425,00
14:40:32	1	3.415,00
14:40:33	6.575	3.425,00
14:42:08	5	3.415,00
14:42:16	303	3.425,00
14:42:51	1	3.415,00
14:43:08	59	3.425,00
14:43:32	495	3.415,00
14:43:54	10	3.425,00
14:44:04	177	3.415,00
14:44:20	301	3.425,00
14:44:32	4	3.415,00
14:44:35	69	3.425,00
14:44:38	1	3.415,00
14:44:40	505	3.425,00
14:45:05	149	3.415,00
14:45:05	303	3.410,00
14:45:20	1	3.425,00
14:45:41	2	3.410,00
14:45:51	1	3.425,00
14:45:52	31	3.410,00
14:45:54	116	3.425,00
14:45:58	2	3.410,00
14:46:22	32	3.425,00
14:46:35	100	3.420,00
14:46:51	2	3.425,00
14:46:51	4	3.420,00
14:46:55	174	3.415,00
14:47:22	30	3.420,00
14:47:37	58	3.415,00
14:47:37	253	3.425,00
14:48:21	3	3.410,00
14:48:21	28	3.425,00
14:48:50	6	3.410,00
14:48:54	100	3.425,00
14:48:55	3	3.410,00
14:49:06	152	3.420,00
14:50:33	4	3.410,00
14:50:35	388	3.420,00
14:50:36	971	3.425,00
14:50:36	28	3.410,00
14:50:37	358	3.420,00
14:50:40	700	3.425,00
14:50:42	31	3.420,00
14:50:45	1	3.410,00
14:51:20	27	3.425,00
14:52:02	967	3.420,00
14:52:16	163	3.425,00
14:52:42	11	3.420,00
14:52:57	6	3.425,00
14:53:00	4	3.420,00
14:53:04	144	3.425,00
14:53:12	189	3.420,00
14:54:00	59	3.415,00
14:54:12	16	3.425,00
14:54:25	348	3.415,00
14:54:37	38	3.425,00
14:54:57	30	3.415,00
14:55:21	68	3.425,00
14:56:07	39	3.415,00
14:56:08	520	3.425,00
14:56:10	1	3.430,00
14:56:33	530	3.415,00
14:56:36	30	3.430,00
14:56:37	1	3.415,00
14:56:43	176	3.430,00
14:57:05	2	3.415,00
14:57:13	28	3.430,00
14:57:28	103	3.425,00
14:57:30	40	3.415,00
14:57:43	70	3.430,00
14:58:04	8	3.415,00
14:58:05	1.013	3.430,00
14:59:58	1	3.425,00
15:00:00	290	3.420,00
15:00:04	1	3.415,00
15:00:04	2	3.425,00
15:00:57	2	3.415,00
15:01:16	455	3.425,00
15:01:19	40	3.415,00
15:01:49	68	3.425,00
15:02:04	400	3.415,00
15:02:35	2	3.425,00
15:02:47	2	3.415,00
15:02:54	2.003	3.430,00
15:03:29	354	3.420,00
15:03:34	1	3.425,00
15:03:35	291	3.420,00
15:03:39	21	3.415,00
15:03:39	3	3.425,00
15:03:40	371	3.420,00
15:03:47	203	3.425,00
15:04:12	23	3.415,00
15:04:19	17	3.425,00
15:05:20	232	3.420,00
15:06:00	189	3.425,00
15:06:07	30	3.420,00
15:06:10	88	3.415,00
15:06:25	92	3.425,00
15:07:18	25	3.415,00
15:07:29	30	3.420,00
15:07:52	30	3.425,00
15:08:15	9	3.420,00
15:08:30	10	3.425,00
15:08:43	57	3.415,00
15:08:53	115	3.420,00
15:09:29	1	3.425,00
15:09:39	2	3.415,00
15:10:20	25	3.425,00
15:10:35	1	3.420,00
15:10:48	296	3.425,00
15:11:50	319	3.415,00
15:11:53	119	3.420,00
15:12:23	1	3.415,00
15:12:32	37	3.420,00
15:12:55	21	3.415,00
15:13:20	5	3.420,00
15:13:21	253	3.415,00
15:14:33	73	3.420,00
15:14:48	784	3.415,00
15:15:19	58	3.410,00
15:15:21	9	3.415,00
15:15:22	309	3.410,00
15:16:01	39	3.420,00
15:16:02	44	3.410,00
15:16:02	61	3.420,00
15:16:32	72	3.410,00
15:18:35	187	3.420,00
15:19:38	38	3.410,00
15:19:42	2	3.420,00
15:19:47	53	3.410,00
15:19:49	309	3.420,00
15:20:15	3	3.410,00
15:20:21	504	3.420,00
15:21:18	59	3.410,00
15:21:42	1	3.425,00
15:21:57	13	3.410,00
15:21:59	6	3.425,00
15:22:20	10	3.410,00
15:22:40	174	3.420,00
15:22:42	100	3.425,00
15:22:47	20	3.420,00
15:22:48	400	3.410,00
15:23:42	4	3.425,00
15:23:45	185	3.410,00
15:23:48	7	3.425,00
15:24:07	1	3.410,00
15:24:07	80	3.425,00
15:24:48	4	3.415,00
15:25:04	12	3.420,00
15:25:44	31	3.425,00
15:26:31	655	3.420,00
15:26:55	27	3.410,00
15:26:59	1	3.420,00
15:27:03	35	3.410,00
15:27:30	34	3.425,00
15:28:33	61	3.410,00
15:29:25	2	3.420,00
15:30:08	55	3.410,00
15:30:34	24	3.420,00
15:30:55	9	3.410,00
15:31:17	13	3.415,00
15:31:55	14	3.410,00
15:32:45	83	3.420,00
15:33:25	41	3.410,00

VOLVER AL INICIO

15:33:31	55	3.420,00
15:33:39	1	3.410,00
15:33:46	1	3.420,00
15:33:52	3	3.410,00
15:33:59	20	3.420,00
15:34:28	117	3.410,00
15:35:12	12	3.420,00
15:35:21	140	3.415,00
15:35:24	85	3.410,00
15:35:30	7	3.420,00
15:35:36	1.509	3.410,00
15:36:21	39	3.420,00
15:36:30	1	3.410,00
15:36:37	450	3.420,00
15:36:52	24	3.415,00
15:36:52	44	3.410,00
15:36:57	288	3.425,00
15:37:10	7	3.410,00
15:37:11	58	3.425,00
15:37:17	367	3.415,00
15:37:21	327	3.410,00
15:37:52	1.191	3.420,00
15:38:39	67	3.415,00
15:38:40	9	3.410,00
15:38:41	45	3.420,00
15:38:43	348	3.410,00
15:38:57	145	3.420,00
15:39:28	100	3.410,00
15:39:31	110	3.420,00
15:39:33	464	3.410,00
15:39:42	71	3.420,00
15:40:31	25	3.410,00
15:40:31	30	3.420,00
15:40:48	870	3.410,00
15:41:31	37	3.415,00
15:41:32	508	3.420,00
15:41:43	8	3.415,00
15:41:44	348	3.410,00
15:41:47	1	3.420,00
15:41:48	437	3.410,00
15:42:20	14	3.415,00
15:42:20	25	3.420,00
15:42:37	179	3.410,00
15:43:25	1.320	3.420,00
15:44:27	39	3.410,00
15:44:44	4	3.420,00
15:45:11	26	3.410,00
15:45:12	25	3.420,00
15:45:26	701	3.410,00
15:45:40	129	3.420,00
15:46:44	193	3.425,00
15:46:47	177	3.410,00
15:47:10	51	3.425,00
15:47:10	188	3.420,00
15:47:37	23	3.415,00
15:48:14	42	3.425,00
15:48:20	7	3.420,00
15:48:38	150	3.415,00
15:48:38	31	3.425,00
15:48:47	44	3.415,00
15:49:22	14	3.425,00
15:50:03	9	3.415,00
15:50:05	36	3.425,00
15:51:26	1	3.415,00
15:51:36	348	3.420,00
15:51:40	2	3.425,00
15:51:57	8	3.420,00
15:52:35	3	3.425,00
15:52:47	250	3.420,00
15:52:54	14	3.425,00
15:53:18	31	3.430,00
15:53:52	670	3.420,00
15:54:40	1	3.430,00
15:55:00	1.097	3.420,00
15:55:30	3	3.425,00
15:55:34	348	3.420,00
15:55:34	5	3.425,00
15:55:37	751	3.420,00
15:56:44	125	3.425,00
15:56:44	139	3.420,00
15:56:58	113	3.425,00
15:58:08	11.750	3.420,00
15:59:24	58	3.415,00
15:59:32	3	3.420,00
15:59:46	15	3.415,00
15:59:50	3	3.420,00
16:00:01	441	3.415,00
16:01:51	8	3.420,00
16:02:18	35	3.425,00
16:02:42	15	3.420,00
16:02:42	62	3.415,00
16:02:42	133	3.425,00
16:03:02	31	3.420,00
16:03:36	2	3.415,00
16:03:58	194	3.420,00
16:04:27	1.223	3.425,00
16:06:16	58	3.420,00
16:06:16	5	3.425,00
16:06:41	7	3.420,00
16:07:16	75	3.415,00
16:07:37	88	3.425,00
16:08:18	81	3.420,00
16:08:40	10	3.415,00
16:08:58	27	3.425,00
16:09:07	987	3.415,00
16:10:36	2	3.425,00
16:11:50	31	3.420,00
16:12:23	201	3.425,00
16:13:45	25	3.420,00
16:13:50	59	3.415,00
16:15:03	313	3.420,00
16:15:33	123	3.415,00
16:15:33	302	3.410,00
16:15:34	10	3.420,00
16:15:54	37	3.410,00
16:16:13	5	3.420,00
16:16:30	4	3.410,00
16:16:50	1.462	3.420,00
16:17:00	1	3.410,00
16:17:03	5	3.425,00
16:17:31	63	3.410,00
16:18:12	1	3.415,00
16:18:22	113	3.420,00
16:18:23	180	3.410,00

16:19:19	100	3.420,00
16:19:42	181	3.425,00
16:20:24	805	3.420,00
16:20:56	116	3.425,00
16:21:01	52	3.420,00
16:21:26	183	3.425,00
16:21:39	443	3.420,00
16:22:24	261	3.415,00
16:23:04	53	3.425,00
16:23:44	79	3.415,00
16:23:44	2.342	3.410,00
16:24:17	26	3.425,00
16:25:14	66	3.410,00
16:25:26	17	3.425,00
16:25:32	34	3.410,00
16:26:54	55	3.425,00
16:27:55	2	3.415,00
16:27:55	698	3.410,00
16:27:56	54	3.425,00
16:28:30	10	3.420,00
16:28:37	8	3.415,00
16:28:47	6	3.425,00
16:29:10	827	3.420,00
16:29:21	2	3.415,00
16:29:21	432	3.410,00
16:29:55	8	3.425,00
16:30:24	4	3.420,00
16:30:24	20	3.410,00
16:30:24	27	3.425,00
16:30:34	1	3.415,00
16:30:52	12	3.425,00
16:31:03	111	3.410,00
16:31:19	15	3.420,00
16:31:32	154	3.425,00
16:32:12	131	3.420,00
16:32:12	1	3.415,00
16:32:12	381	3.410,00
16:32:12	167	3.405,00
16:32:21	247	3.420,00
16:32:37	1	3.410,00
16:32:53	650	3.420,00
16:33:11	4	3.425,00
16:33:48	3	3.420,00
16:34:07	297	3.425,00
16:34:21	785	3.420,00
16:34:52	42	3.410,00
16:35:11	19	3.420,00
16:35:23	227	3.425,00
16:35:42	203	3.415,00
16:35:59	100	3.420,00
16:36:41	460	3.425,00
16:37:20	1	3.420,00
16:37:20	241	3.415,00
16:37:20	9	3.410,00
16:37:32	3	3.425,00
16:37:36	50	3.420,00
16:37:56	86	3.425,00
16:40:47	76	3.415,00
16:40:58	14	3.410,00
16:41:18	131	3.425,00
16:41:48	7	3.415,00
16:41:48	64	3.410,00
16:42:09	14	3.425,00
16:42:11	10	3.410,00
16:42:22	65	3.420,00
16:42:31	7	3.410,00
16:42:38	66	3.430,00
16:42:52	7	3.415,00
16:43:01	1	3.425,00
16:43:03	28	3.415,00
16:43:46	5	3.430,00
16:43:55	69	3.425,00
16:44:49	19	3.420,00
16:44:49	21	3.415,00
16:44:54	299	3.425,00
16:45:15	53	3.430,00
16:45:28	31	3.415,00
16:45:28	149	3.410,00
16:45:40	3	3.430,00
16:45:48	90	3.425,00
16:46:04	7	3.420,00
16:46:15	74	3.410,00
16:46:23	950	3.425,00
16:46:48	74	3.420,00
16:46:52	1	3.425,00
16:47:33	4	3.415,00
16:48:41	13	3.430,00
16:49:16	10	3.420,00
16:49:26	42	3.425,00
16:49:47	1	3.430,00
16:50:19	1.213	3.425,00
16:50:59	1	3.430,00
16:51:05	90	3.425,00
16:51:20	2.007	3.430,00
16:53:48	13	3.420,00
16:53:48	17	3.415,00
16:54:08	5	3.430,00
16:54:20	7	3.425,00
16:54:24	2	3.430,00
16:55:19	200	3.420,00
16:56:51	64	3.415,00
16:58:31	10	3.425,00
16:58:44	800	3.415,00
16:58:54	3	3.425,00
16:59:44	3	3.415,00
16:59:44	14	3.410,00
	P. Cierre	3.425,00
	207.888	3.417,248
	Inm.	c/a: 3.430,00
11:01:39	83	3.420,00
11:04:57	73	3.430,00
11:04:57	41	3.435,00
11:07:05	17	3.420,00
11:07:25	50	3.415,00
11:07:27	1.461	3.420,00
11:09:28	6	3.430,00
11:09:59	22	3.415,00
11:10:11	72	3.420,00
11:13:10	19	3.415,00
11:14:11	6	3.425,00
11:16:09	365	3.420,00
11:16:10	26	3.430,00
11:16:59	11	3.415,00

11:17:17	49	3.425,00
11:19:15	44	3.415,00
11:19:15	2	3.410,00
11:20:06	10	3.425,00
11:20:07	12	3.410,00
11:20:53	1	3.420,00
11:21:08	25	3.425,00
11:22:40	6	3.420,00
11:22:59	10	3.425,00
11:24:08	189	3.420,00
11:25:36	12	3.410,00
11:25:43	22	3.420,00
11:25:43	75	3.425,00
11:25:43	39	3.430,00
11:25:43	741	3.435,00
11:28:15	58	3.425,00
11:29:12	8	3.415,00
11:32:50	81	3.425,00
11:34:56	208	3.415,00
11:37:10	30	3.410,00
11:38:32	170	3.415,00
11:38:51	58	3.410,00
11:39:54	78	3.415,00
11:40:43	9	3.410,00
11:42:21	11	3.415,00
11:43:48	32	3.410,00
11:44:03	39	3.415,00
11:46:25	726	3.410,00
11:48:50	1.142	3.415,00
11:51:21	2	3.410,00
11:51:50	202	3.415,00
11:52:59	11	3.410,00
11:52:59	33	3.405,00
11:55:09	235	3.415,00
12:03:20	42	3.405,00
12:08:56	8	3.410,00
12:15:39	12	3.415,00
12:15:52	15	3.410,00
12:17:25	124	3.415,00
12:25:05	61	3.410,00
12:26:11	32	3.420,00
12:27:27	58	3.410,00
12:31:07	8	3.415,00
12:33:22	94	3.410,00
12:36:15	2	3.405,00
12:38:32	45	3.410,00
12:39:20	82	3.420,00
12:40:26	5	3.410,00
12:41:38	41	3.415,00
12:42:11	1	3.420,00
12:42:11	1	3.415,00
12:42:25	29	3.420,00
12:42:25	31	3.425,00
12:42:34	232	3.415,00
12:55:00	1	3.410,00
12:55:00	33	3.405,00
13:02:38	3	3.420,00
13:08:19	46	3.405,00
13:09:30	19	3.415,00
13:12:56	103	3.405,00
13:14:10	6	3.415,00
13:15:47	36	3.410,00
13:15:49	211	3.405,00
13:15:49	547	3.400,00
13:16:02	1	3.415,00
13:16:26	28	3.400,00
13:16:50	76	3.415,00
13:20:44	21	3.405,00
13:20:44	27	3.400,00
13:22:12	4	3.415,00
13:22:53	517	3.400,00
13:23:36	10	3.415,00
13:26:33	8	3.410,00
13:29:10	679	3.415,00
13:30:11	11	3.405,00
13:30:11	158	3.400,00
13:30:11	253	3.395,00
13:40:02	4	3.405,00
13:40:02	39	3.400,00
13:45:18	14	3.410,00
13:47:02	37	3.400,00
13:47:02	73	3.395,00
13:48:21	4	3.410,00
13:49:36	288	3.395,00
13:51:17	51	3.390,00
13:51:17	204	3.385,00
13:51:45	19	3.390,00
13:52:12	1	3.410,00
13:52:37	26	3.390,00
13:53:19	1	3.410,00
13:53:59	12	3.395,00
13:56:02	207	3.410,00
14:03:56	15	3.400,00
14:04:37	209	3.410,00
14:14:53	21	3.400,00
14:15:00	2.061	3.410,00
14:20:06	32	3.405,00
14:25:12	2.579	3.410,00
14:28:54	180	3.415,00
14:29:39	1	3.425,00
14:31:06	1	3.420,00
14:31:06	252	3.410,00
14:32:11	1	3.425,00
14:32:44	61	3.405,00
14:40:08	4	3.415,00
14:40:35	1	3.425,00
14:44:31	1	3.415,00
14:45:42	12	3.405,00
14:45:42	158	3.400,00
14:46:51	4	3.415,00
14:47:22	15	3.420,00
14:53:12	10	3.415,00
14:53:12	20	3.410,00
14:54:27	1	3.420,00
14:56:07	2	3.415,00
14:56:07	48	3.410,00
14:57:28	26	3.420,00
14:59:02	32	3.425,00
15:01:44	2	3.420,00
15:02:16	149	3.425,00
15:08:32	115	3.430,00
15:09:48	59	3.420,00
15:13:42	56	3.415,00
15:14:28	5	3.410,00

15:14:28	712	3.405,00
15:15:47	29	3.400,00
15:16:12	44	3.425,00
15:20:15	20	3.410,00
15:20:15	8	3.400,00
15:25:04	28	3.425,00
15:26:02	33	3.400,00
15:30:34	21	3.425,00
15:31:37	8	3.405,00
15:33:39	1	3.425,00
15:34:25	4	3.400,00
15:36:31	29	3.420,00
15:40:31	87	3.425,00
15:44:27	59	3.405,00
15:52:06	2	3.425,00
15:52:33	4	3.410,00
15:55:37	1	3.425,00
15:56:59	12	3.405,00
15:59:09	44	3.425,00
16:02:48	7	3.430,00
16:03:02	1	3.425,00
16:04:14	7	3.410,00
16:04:14	3	3.405,00
16:08:44	1	3.425,00
16:10:37	4	3.410,00
16:10:44	23	3.425,00
16:12:52	1	3.430,00
16:14:18	3	3.415,00
16:16:13	5	3.425,00
16:18:12	17	3.420,00
16:21:54	7	3.415,00
16:21:54	64	3.410,00
16:25:58	2	3.425,00
	P. Cierre	3.415,00
	18.747	3.412,177
	GPRK	
	24hs.	c/a: 10.200,00
11:00:45	50	10.175,00
11:13:11	27	10.100,00
11:19:21	6	10.025,00
11:55:32	9	10.050,00
12:19:48	8	10.075,00
12:35:14	152	10.025,00
12:36:01	249	10.000,00
13:06:54	39	10.100,00
13:45:06	24	10.050,00
13:58:09	1	10.000,00
14:02:17	9	10.075,00
14:54:22	16	10.000,00
15:17:59	3	10.075,00
15:26:42	2	10.050,00
16:07:02	138	10.025,00
16:12:40	322	10.000,00
16:14:47	72	9.990,00
16:38:23	13	9.970,00
16:46:21	35	9.980,00
	P. Cierre	9.980,00
	1.175	10.020,587
	Inm.	c/a: 10.200,00
12:36:01	400	9.800,00
	P. Cierre	9.800,00
	400	9.800,00
	GRMN	
	24hs.	c/a: 71.750,00
12:06:52	2	70.950,00
16:58:13	2	70.700,00
	P. Cierre	70.700,00
	4	70.825,00
	GS	
	24hs.	c/a: 46.850,00
11:03:25	1	46.850,00
11:03:55	5	47.075,00
11:05:45	1	46.900,00
11:08:30	15	46.950,00
11:10:10	2	47.025,00
11:10:54	2	47.225,00
11:27:20	3	46.750,00
12:00:39	4	46.475,00
12:08:05	1	46.375,00
12:43:13	3	46.200,00
13:23:21	4	46.350,00
13:46:50	3	46.375,00
13:47:58	2	46.300,00
13:49:06	1	46.200,00
13:58:01	215	46.400,00
13:59:45	1	46.350,00
14:08:14	1	46.225,00
14:16:53	1	46.175,00
14:26:57	1	46.300,00
14:46:50	8	46.200,00
15:15:39	25	46.175,00
15:18:58	41	46.225,00
15:37:31	5	46.400,00
16:21:41	23	46.325,00
16:45:23	6	46.500,00
16:58:13	2	46.375,00
16:58:31	2	46.550,00
	P. Cierre	46.475,00
	378	46.399,206
	Inm.	c/a: 46.725,00
11:03:25	1	46.725,00
11:10:10	2	46.900,00
16:21:41	21	46.200,00
	P. Cierre	46.200,00
	24	46.280,208
	GSD	
	24hs.	c/a: 38,30
12:39:13	5	38,40
	P. Cierre	38,40
	5	38,40
	Inm.	c/a: 35,05
13:43:46	3	37,10
	P. Cierre	37,10
	3	37,10
	GSK	
	24hs.	c/a: 12.525,00

12:26:24	1	12.400,00
14:19:18	2	12.450,00
14:43:06	1	12.500,00
14:43:55	24	12.425,00
15:51:03	302	12.450,00
16:59:23	1	12.525,00
	P. Cierre	12.525,00
	331	12.448,414
	HAL	
	24hs.	c/a: 18.325,00
11:06:46	7	17.975,00
11:08:20	2	18.050,00
11:11:05	8	17.975,00
11:22:29	10	17.925,00
11:24:09	21	17.900,00
11:25:39	719	17.975,00
11:31:22	7	17.950,00
11:45:17	100	17.975,00
11:52:18	10	17.900,00
11:53:18	42	17.875,00
12:04:21	6	17.950,00
12:10:50	16	17.925,00
12:50:27	5	17.900,00
12:57:17	5	17.875,00
13:05:40	59	17.925,00
13:10:43	10	17.950,00
13:11:08	4	17.925,00
13:12:12	17	17.875,00
13:19:40	2	17.925,00
13:38:44	1	17.825,00
13:43:29	12	17.750,00
13:48:06	2	17.775,00
13:58:32	25	17.750,00
14:13:32	6	17.800,00
14:18:00	10	17.700,00
14:20:54	14	17.675,00
14:25:21	20	17.700,00
14:30:11	1	17.725,00
14:41:46	65	17.675,00
15:00:19	1	17.625,00
15:04:16	24	17.650,00
15:10:37	42	17.625,00
15:14:48	12	17.650,00
15:15:05	51	17.600,00
15:25:00	1	17.650,00
15:26:30	57	17.600,00
15:30:24	5	17.650,00
15:32:36	1	17.700,00
15:46:24	40	17.625,00
15:47:53	2	17.650,00
15:51:47	49	17.625,00
16:13:31	1	17.700,00
16:17:52	121	17.650,00
16:27:34	63	17.625,00
16:37:20	21	17.600,00
16:56:28	10	17.675,00
16:57:34	3	17.700,00
16:58:28	16	17.650,00
16:58:31	9	17.700,00
	P. Cierre	17.650,00
	1.735	17.837,536
	Inm.	c/a: 18.400,00
15:53:08	1	17.600,00
	P. Cierre	17.600,00
	1	17.600,00
	HALD	
	24hs.	c/a: 15,35
11:55:46	3	14,85
14:14:36	10	14,70
14:18:00	10	14,60
	P. Cierre	14,65
	23	14,676
	HAPV3	
	24hs.	c/a: 961,00
11:03:59	3	940,00
11:37:22	2	915,00
11:43:04	20	918,00
11:50:46	1	930,00
11:57:02	3	921,00
12:09:32	1	905,00
12:15:55	5	902,00
12:21:06	1	904,00
12:21:35	108	914,00
12:28:39	6	910,00
12:30:05	8	900,00
12:33:27	109	908,00
12:38:49	19	912,00
12:45:46	2	903,00
12:45:46	45	902,00
12:48:38	2	910,00
12:50:26	43	911,00
12:58:29	54	915,00
12:58:56	1	904,00
13:06:51	4	912,00
13:31:08	3	906,00
13:35:05	11	911,00
13:37:44	1	909,00
13:45:47	4	904,00
13:46:18	11	908,00
13:51:39	1	909,00
13:53:42	60	907,00
14:01:58	2	906,00
14:05:10	1	905,00
14:08:52	6	909,00
14:12:59	1	907,00
14:18:23	109	910,00
14:21:03	14	912,00
14:40:03	1	900,00
14:43:14	131	906,00
14:46:39	6	908,00
14:49:39	1	909,00
15:05:16	1	908,00
15:14:29	7	918,00
15:38:44	2	914,00
15:55:04	112	923,00
	P. Cierre	923,00
	922	911,218
	HD	
	24hs.	c/a: 15.275,00

VOLVER AL INICIO

11:00:45	27	15.250,00
11:02:02	7	15.200,00
11:04:58	9	15.150,00
11:10:08	13	15.200,00
11:12:50	91	15.150,00
11:18:05	4	15.100,00
11:30:31	3	15.125,00
11:31:31	1	15.175,00
11:35:49	58	15.125,00
11:50:15	28	15.100,00
11:52:07	7	15.125,00
11:57:30	5	15.175,00
12:00:09	7	15.075,00
12:07:23	2	15.125,00
12:08:47	14	15.100,00
12:11:00	2	15.025,00
12:12:00	6	15.100,00
12:35:54	6	15.050,00
12:49:36	13	15.100,00
13:00:50	5	15.075,00
13:03:06	16	15.125,00
13:11:58	64	15.150,00
13:13:13	6	15.175,00
13:13:45	88	15.100,00
14:05:59	23	15.150,00
14:22:12	8	15.100,00
14:27:19	40	15.125,00
14:44:47	696	15.200,00
15:02:12	35	15.150,00
15:48:17	1	15.225,00
15:48:17	8	15.250,00
15:52:29	1	15.175,00
15:58:38	7	15.200,00
15:59:56	33	15.175,00
16:26:20	32	15.250,00
16:30:56	2	15.175,00
16:32:53	2	15.250,00
16:41:04	10	15.175,00
16:42:54	100	15.200,00
16:43:36	14	15.175,00
16:56:00	25	15.250,00
16:57:26	11	15.150,00
	P. Cierre	15.200,00
	1.530	15.175,801
	Inm.	c/a: 15.125,00
15:37:14	6	15.100,00
15:52:29	1	15.125,00
	P. Cierre	15.125,00
	7	15.103,571
	HDB	
	24hs.	c/a: 40.600,00
13:15:58	3	40.650,00
14:01:54	1	40.475,00
16:27:39	1	40.675,00
	P. Cierre	40.675,00
	5	40.620,00
	HDD	
	24hs.	c/a: 12,80
11:56:28	5	12,90
	P. Cierre	12,90
	5	12,90
	HL	
	24hs.	c/a: 8.690,00
11:00:45	16	8.700,00
11:03:21	7	8.660,00
11:09:08	1	8.770,00
11:20:18	14	8.720,00
11:32:20	1	8.660,00
11:36:23	51	8.690,00
11:49:19	6	8.680,00
11:53:10	89	8.700,00
12:08:05	1	8.660,00
12:09:32	2	8.700,00
12:58:10	23	8.720,00
13:12:14	6	8.690,00
13:14:31	13	8.680,00
13:26:01	6	8.660,00
13:31:49	6	8.650,00
13:34:14	6	8.640,00
13:37:38	5	8.630,00
13:47:17	1	8.610,00
13:52:35	6	8.670,00
13:54:54	6	8.680,00
13:54:54	13	8.690,00
14:29:44	6	8.700,00
14:39:10	3	8.720,00
14:46:56	6	8.700,00
15:55:26	4	8.660,00
16:04:53	8	8.670,00
16:21:08	46	8.620,00
	P. Cierre	8.620,00
	352	8.682,131
	Inm.	c/a: 8.730,00
11:03:21	7	8.630,00
12:08:05	1	8.260,00
13:12:13	5	8.320,00
13:12:13	24	8.310,00
	P. Cierre	8.310,00
	37	8.370,541
	HMC	
	24hs.	c/a: 40.175,00
11:51:55	1	39.950,00
11:53:20	30	40.150,00
14:54:59	1	39.975,00
15:53:03	1	40.050,00
16:02:59	2	40.225,00
16:14:04	25	40.100,00
16:14:40	2	40.200,00
16:18:19	3	40.275,00
16:58:29	1	40.450,00
	P. Cierre	40.450,00
	66	40.137,879
	HMY	
	24hs.	c/a: 13.200,00
11:00:24	40	12.725,00
11:00:25	49	12.900,00
11:00:45	3	12.725,00

11:00:45	15	12.700,00
11:03:17	14	12.975,00
11:03:25	20	13.050,00
11:03:30	14	13.075,00
11:03:30	119	13.100,00
11:03:30	54	13.125,00
11:04:30	2	13.000,00
11:04:31	14	13.125,00
11:04:34	16	13.000,00
11:04:37	1	13.125,00
11:04:40	2	13.000,00
11:04:41	6	13.125,00
11:04:45	89	13.000,00
11:04:53	11	13.125,00
11:04:58	5	13.000,00
11:04:58	14	13.100,00
11:04:58	1	13.125,00
11:05:03	16	13.000,00
11:05:09	2	13.100,00
11:05:09	1	13.125,00
11:05:09	7	13.100,00
11:05:16	28	13.125,00
11:05:16	11	13.100,00
11:05:32	6	13.000,00
11:05:34	8	13.100,00
11:05:34	1	13.125,00
11:05:34	23	13.100,00
11:05:34	1	13.125,00
11:05:39	2	13.000,00
11:05:39	23	13.100,00
11:05:39	2	13.125,00
11:05:39	8	13.100,00
11:05:46	10	13.000,00
11:06:02	4	13.100,00
11:06:07	2	13.000,00
11:06:11	3	13.100,00
11:06:11	3	13.125,00
11:06:14	3	13.000,00
11:06:22	4	13.075,00
11:06:26	9	13.000,00
11:06:33	14	13.075,00
11:06:34	9	13.000,00
11:06:34	4	13.075,00
11:06:35	8	13.000,00
11:06:36	10	13.075,00
11:06:40	248	13.000,00
11:07:22	76	13.075,00
11:07:22	2	13.000,00
11:07:23	3	13.075,00
11:07:38	4	13.000,00
11:08:28	1	13.100,00
11:08:47	10	13.050,00
11:09:11	1	13.125,00
11:10:08	10	13.100,00
11:11:48	20	13.025,00
11:12:35	4	13.000,00
11:13:53	53	12.975,00
11:14:36	1	13.050,00
11:17:46	273	12.975,00
11:19:16	5	13.050,00
11:19:22	1	12.975,00
11:20:44	4	13.050,00
11:21:03	13	13.000,00
11:23:03	33	13.050,00
11:23:15	27	13.000,00
11:23:15	107	13.050,00
11:24:21	20	13.025,00
11:25:06	62	13.100,00
11:27:09	3	13.125,00
11:27:21	3	13.100,00
11:29:56	15	13.050,00
11:30:01	7	13.125,00
11:30:01	53	13.150,00
11:33:08	1	13.075,00
11:34:08	2	13.100,00
11:34:16	3	13.075,00
11:34:17	1	13.150,00
11:35:36	80	13.100,00
11:44:11	16	13.075,00
11:45:08	2	13.150,00
11:45:29	1	13.100,00
11:48:00	39	13.150,00
11:49:03	5	13.075,00
11:49:54	1	13.100,00
11:52:32	6	13.050,00
11:56:36	112	13.100,00
11:57:32	1	13.075,00
11:58:17	6	13.150,00
11:58:54	44	13.050,00
11:59:29	11	13.150,00
12:01:00	4	13.125,00
12:02:15	19	13.100,00
12:03:21	11	13.025,00
12:03:22	5	12.975,00
12:05:16	1	13.050,00
12:05:56	1	12.950,00
12:06:01	2	13.050,00
12:08:35	53	12.975,00
12:09:56	1	13.025,00
12:12:50	13	12.975,00
12:14:46	162	13.000,00
12:15:02	1	13.025,00
12:15:04	10	13.000,00
12:15:13	5	12.975,00
12:15:40	3	13.025,00
12:17:28	11	12.950,00
12:23:21	6	13.025,00
12:25:37	1	12.950,00
12:25:37	14	13.025,00
12:30:05	25	12.950,00
12:31:17	9	13.000,00
12:32:24	2	12.925,00
12:34:16	2	13.025,00
12:38:21	1	12.975,00
12:38:28	117	13.025,00
12:40:42	14	13.000,00
12:41:58	5	13.050,00
12:43:53	1	13.000,00
12:45:10	4	13.025,00
12:45:46	44	13.075,00
12:55:12	2	13.050,00
12:57:55	3	13.100,00
12:58:56	86	13.050,00
13:05:49	35	13.100,00

13:07:32	3	13.050,00
13:09:07	9	13.025,00
13:12:44	3	13.075,00
13:12:59	25	13.050,00
13:14:39	6	13.000,00
13:18:24	16	13.075,00
13:25:44	1.906	13.025,00
13:26:07	59	13.075,00
13:26:40	3	13.100,00
13:27:55	9	13.025,00
13:29:26	2	13.100,00
13:29:50	2	13.025,00
13:30:47	1	13.100,00
13:34:34	65	13.025,00
13:37:20	2	13.050,00
13:37:20	50	13.075,00
13:39:14	1	13.050,00
13:39:23	7	13.075,00
13:41:29	3	13.025,00
13:42:50	2	13.075,00
13:42:56	11	13.025,00
13:44:20	1	13.075,00
13:44:27	78	13.025,00
13:44:44	1	13.075,00
13:50:42	4	13.000,00
13:52:52	187	13.050,00
13:53:48	19	13.075,00
13:57:23	46	13.000,00
14:00:04	2	13.075,00
14:02:30	46	13.000,00
14:06:01	69	12.975,00
14:08:44	6	13.050,00
14:09:14	2	12.975,00
14:10:44	24	13.050,00
14:13:23	10	12.975,00
14:14:04	2	13.000,00
14:16:16	13	13.075,00
14:18:27	6	13.000,00
14:21:00	1	13.075,00
14:21:57	15	13.000,00
14:25:34	5	13.075,00
14:25:41	28	13.000,00
14:30:59	14	13.075,00
14:31:05	6	13.100,00
14:36:26	37	13.025,00
14:43:32	7	13.050,00
14:45:30	3	13.100,00
14:45:56	3	13.050,00
14:46:06	11	13.100,00
14:47:51	3	13.050,00
14:48:21	2	13.100,00
14:48:54	8	13.050,00
14:49:45	2	13.100,00
14:55:33	78	13.050,00
14:57:34	28	13.100,00
14:59:52	19	13.050,00
15:00:37	11	13.100,00
15:03:49	2	13.025,00
15:03:49	3	13.100,00
15:08:43	2	13.025,00
15:09:13	2	13.100,00
15:12:05	107	13.025,00
15:12:14	1	13.100,00
15:13:20	81	13.025,00
15:19:27	2	13.075,00
15:19:57	8	13.025,00
15:20:33	7	13.100,00
15:23:28	14	13.025,00
15:23:48	6	13.100,00
15:26:18	55	13.025,00
15:29:04	1	13.075,00
15:29:13	23	13.025,00
15:31:45	1	13.075,00
15:31:58	4	13.050,00
15:32:13	32	13.075,00
15:33:13	6	13.100,00
15:35:01	12	13.025,00
15:35:51	18	13.100,00
15:37:02	8	13.025,00
15:37:32	7	13.050,00
15:38:46	4	13.025,00
15:38:52	22	13.100,00
15:39:05	24	13.025,00
15:40:10	1	13.100,00
15:40:10	20	13.025,00
15:40:31	1	13.100,00
15:40:37	5	13.025,00
15:43:46	11	13.100,00
15:45:06	86	13.050,00
15:47:19	1	13.075,00
15:48:55	60	13.000,00
15:49:53	2	13.075,00
15:50:57	2	13.000,00
15:51:15	9	13.050,00
15:53:18	77	13.000,00
15:54:40	12	13.050,00
15:59:05	10	13.000,00
15:59:50	1	13.050,00
16:00:42	4	13.000,00
16:00:47	5	13.050,00
16:07:13	3	13.000,00
16:10:12	64	13.050,00
16:14:15	3	13.000,00
16:18:19	2	13.075,00
16:20:31	6	13.000,00
16:22:56	2	13.075,00
16:26:27	9	13.100,00
16:27:51	21	13.025,00
16:29:30	1	13.075,00
16:30:17	119	13.025,00
16:35:35	17	13.100,00
16:42:11	150	13.050,00
16:43:47	39	13.025,00
16:46:19	1	13.100,00
16:49:56	11	13.000,00
16:53:05	230	13.025,00
16:56:53	7	13.100,00
16:58:43	100	13.075,00
16:59:47	21	13.125,00
16:59:47	89	13.150,00
	P. Cierre	13.075,00
	7.390	13.035,514
	Inm.	c/a: 13.075,00

11:47:26	2	13.150,00
12:09:39	1	12.925,00
12:31:32	8	13.025,00
12:55:12	3	13.000,00
13:26:07	2	13.025,00
13:26:07	1	13.075,00
13:26:07	61	13.100,00
13:37:12	6	13.125,00
13:37:20	52	13.100,00
14:03:45	1	13.025,00
14:03:45	7	13.000,00
14:12:59	2	12.950,00
14:16:24	11	13.100,00
14:18:43	5	12.950,00
15:37:13	1	13.025,00
15:37:32	7	13.000,00
	P. Cierre	13.000,00
	170	13.078,824
	HMYD	
	24hs.	c/a: 10,95
11:04:52	2	10,75
11:29:56	65	10,80
14:48:54	10	10,75
	P. Cierre	10,75
	77	10,792
	Inm.	c/a: 10,80
14:02:30	28	10,75
14:13:23	10	10,70
14:56:48	6	10,85
	P. Cierre	10,85
	44	10,752
	HOG	
	24hs.	c/a: 15.725,00
12:04:01	6	15.600,00
15:01:36	7	15.475,00
15:36:24	1	15.625,00
16:58:14	7	15.475,00
16:58:31	1	15.575,00
	P. Cierre	15.500,00
	22	15.520,455
	HON	
	24hs.	c/a: 31.350,00
11:19:16	3	31.475,00
11:44:58	3	31.500,00
11:56:49	5	31.325,00
12:37:31	9	31.425,00
12:57:11	7	31.500,00
13:06:26	8	31.450,00
13:21:05	12	31.350,00
14:54:37	3	31.550,00
16:31:11	1	31.725,00
16:47:50	2	31.700,00
16:58:14	12	31.650,00
16:58:31	5	31.825,00
	P. Cierre	31.700,00
	70	31.505,357
	Inm.	c/a: 31.550,00
11:19:16	3	31.400,00
11:44:58	3	31.525,00
11:56:49	5	31.250,00
12:37:31	5	31.450,00
12:37:31	7	32.300,00
	P. Cierre	31.950,00
	23	31.668,478
	HPQ	
	24hs.	c/a: 43.875,00
11:16:22	972	44.300,00
11:23:12	6	44.200,00
11:32:59	1	44.000,00
11:36:43	1	44.125,00
13:00:05	24	44.150,00
14:21:34	70	44.125,00
15:34:43	2	44.200,00
15:45:10	6	44.275,00
16:46:19	7	44.100,00
16:58:14	23	44.275,00
	P. Cierre	44.275,00
	1.112	44.282,689
	HSBC	
	24hs.	c/a: 27.625,00
12:20:35	1	27.200,00
15:00:44	1	27.400,00
16:32:37	10	27.375,00
16:58:31	1	27.500,00
	P. Cierre	27.500,00
	13	27.373,077
	HSY	
	24hs.	c/a: 11.275,00
11:04:58	21	11.200,00
11:13:28	17	11.250,00
11:25:46	4	11.175,00
11:30:22	2	11.250,00
11:30:22	48	11.275,00
11:37:06	1	11.250,00
11:37:06	1	11.225,00
11:40:29	294	11.150,00
11:58:47	2	11.200,00
12:04:25	5	11.175,00
12:08:29	2	11.150,00
12:15:01	10	11.250,00
12:24:03	8	11.200,00
12:25:26	3	11.125,00
12:31:51	16	11.225,00
12:42:13	1	11.150,00
12:46:31	33	11.225,00
12:46:31	3	11.250,00
13:07:31	21	11.225,00
13:23:46	4	11.175,00
13:24:46	1	11.225,00
13:33:37	263	11.150,00
14:56:59	1	11.175,00
14:57:27	13	11.150,00
14:59:24	1	11.200,00
14:59:34	3	11.125,00
15:05:32	1	11.150,00
15:18:06	50	11.200,00

15:18:36	7	11.125,00
15:24:10	2	11.150,00
15:24:10	5	11.175,00
15:25:58	28	11.125,00
15:32:43	126	11.100,00
15:37:58	42	11.125,00
15:38:11	51	11.150,00
15:38:31	50	11.100,00
15:38:36	30	11.150,00
15:43:28	404	11.125,00
15:52:25	102	11.150,00
15:52:27	48	11.125,00
16:01:12	27	11.100,00
16:11:20	4	11.125,00
16:16:00	27	11.175,00
16:20:17	37	11.125,00
16:28:35	7	11.150,00
16:28:42	1	11.125,00
16:29:25	65	11.150,00
16:30:54	30	11.125,00
16:33:57	49	11.150,00
16:34:19	39	11.175,00
16:35:12	77	11.125,00
16:42:39	16	11.150,00
16:43:05	1	11.175,00
16:44:05	83	11.125,00
16:49:29	28	11.150,00
16:58:31	12	11.100,00
16:59:07	9	11.175,00
	P. Cierre	11.150,00
	2.236	11.146,087
	Inm.	c/a: 11.300,00
11:37:06	1	11.250,00
12:08:29	2	11.100,00
13:29:51	1	11.200,00
14:00:14	1	11.150,00
14:06:09	2	11.125,00
14:06:14	2	11.150,00
14:57:48	14	11.200,00
15:37:31	8	11.150,00
	P. Cierre	11.150,00
	31	11.172,581
	HSYD	
	24hs.	c/a: 9,25
12:14:59	10	9,60
	P. Cierre	9,60
	10	9,60
	HUT	
	24hs.	c/a: 76.450,00
11:00:29	7	78.300,00
11:00:45	1	78.500,00
11:00:45	12	78.250,00
11:00:45	1	78.900,00
11:00:47	3	79.000,00
11:00:55	1	79.050,00
11:00:55	1	79.200,00
11:00:55	11	79.800,00
11:01:38	5	79.200,00
11:02:37	1	78.800,00
11:02:48	4	78.750,00
11:03:06	47	78.600,00
11:03:49	7	78.900,00
11:03:49	12	79.000,00
11:04:16	4	78.850,00
11:04:23	110	78.700,00
11:04:23	5	78.600,00
11:04:29	1	78.400,00
11:05:42	1	77.700,00
11:06:07	37	78.350,00
11:06:24	6	78.300,00
11:07:26	1	77.850,00
11:08:09	5	77.700,00
11:08:16	4	78.050,00
11:08:42	2	77.900,00
11:08:46	24	78.050,00
11:08:47	2	78.000,00
11:09:02	17	78.300,00
11:09:03	3	78.500,00
11:09:53	2	78.150,00
11:10:01	10	77.700,00
11:10:12	2	78.150,00
11:10:32	6	77.800,00
11:10:49	24	77.600,00
11:11:07	46	77.150,00
11:11:16	3	77.500,00
11:11:23	4	77.050,00
11:11:41	1	77.500,00
11:11:41	1	77.450,00
11:11:41	143	77.300,00
11:11:44	3	77.250,00
11:12:19	2	77.000,00
11:12:27	2	77.050,00
11:12:44	20	77.500,00
11:13:00	2	77.350,00
11:14:12	100	77.450,00
11:14:17	1	77.300,00
11:14:30	5	77.450,00
11:15:00	5	77.500,00
11:15:28	226	77.600,00
11:15:40	1	77.400,00
11:15:40	7	77.550,00
11:15:53	3	77.450,00
11:15:57	11	77.350,00
11:16:26	1	77.400,00
11:16:56	14	77.300,00
11:18:42	2	77.550,00
11:18:46	5	77.450,00
11:19:47	2	77.300,00
11:19:52	25	77.350,00
11:20:41	3	77.550,00
11:20:44	18	77.450,00
11:21:13	7	77.200,00
11:22:08	3	77.400,00
11:22:16	5	77.500,00
11:22:39	15	77.550,00
11:22:58	4	77.600,00
11:23:25	3	77.750,00
11:23:26	1	77.600,00
11:24:10	1	78.000,00
11:24:24	1	77.950,00
11:24:33	1	78.000,00

VOLVER AL INICIO

11:24:41	4	77.950,00
11:25:23	12	77.650,00
11:25:24	1	77.950,00
11:26:06	2	77.850,00
11:26:26	50	77.600,00
11:26:31	17	77.500,00
11:28:16	1	77.800,00
11:28:44	8	77.500,00
11:28:50	2	77.750,00
11:29:48	3	77.600,00
11:30:00	5	77.400,00
11:31:32	15	77.300,00
11:31:51	9	77.500,00
11:33:26	3	77.750,00
11:34:17	16	77.350,00
11:34:42	2	77.750,00
11:35:24	3	77.550,00
11:36:46	2	77.750,00
11:36:48	19	78.000,00
11:37:12	5	78.100,00
11:37:41	4	78.400,00
11:37:55	1	78.100,00
11:38:03	12	78.200,00
11:38:14	4	78.400,00
11:38:18	10	78.250,00
11:38:52	6	78.300,00
11:39:19	4	78.250,00
11:39:36	42	78.500,00
11:40:26	23	78.450,00
11:40:54	1	78.500,00
11:41:20	3	78.350,00
11:41:43	1	78.300,00
11:41:44	10	78.500,00
11:42:04	1	78.750,00
11:42:22	51	78.700,00
11:43:42	1	78.150,00
11:44:33	7	78.600,00
11:44:46	10	78.500,00
11:45:06	4	78.400,00
11:46:06	200	78.150,00
11:47:31	1	78.400,00
11:47:44	3	78.300,00
11:48:05	6	78.100,00
11:48:24	4	78.050,00
11:49:18	2	78.000,00
11:49:30	2	78.050,00
11:50:09	10	78.100,00
11:50:24	1	78.250,00
11:50:36	1	78.300,00
11:51:04	2	78.100,00
11:53:46	4	78.400,00
11:53:46	13	78.450,00
11:53:46	9	78.500,00
11:54:37	1	78.450,00
11:56:44	2	78.500,00
11:56:52	2	78.250,00
11:56:54	1	78.500,00
11:57:42	1	78.400,00
11:58:30	1	78.550,00
11:58:56	1	78.400,00
11:59:26	4	78.550,00
11:59:47	1	78.500,00
12:00:03	5	78.800,00
12:00:03	10	78.850,00
12:00:03	18	79.000,00
12:02:15	10	78.800,00
12:02:15	54	78.650,00
12:03:23	1	78.950,00
12:03:57	2	78.650,00
12:04:12	14	78.800,00
12:04:52	5	78.700,00
12:04:55	6	78.800,00
12:05:36	3	78.900,00
12:05:52	58	78.750,00
12:06:01	3	78.850,00
12:06:07	24	78.750,00
12:07:12	1	78.650,00
12:07:48	11	78.900,00
12:09:09	12	79.000,00
12:09:34	25	79.100,00
12:09:35	4	79.200,00
12:09:38	20	79.300,00
12:10:20	5	79.450,00
12:10:27	15	79.500,00
12:10:35	3	79.750,00
12:10:48	1	79.500,00
12:10:50	1	79.700,00
12:11:02	1	79.600,00
12:11:41	15	79.500,00
12:11:59	9	79.600,00
12:12:04	8	79.750,00
12:12:13	18	79.600,00
12:12:27	2	79.800,00
12:12:55	5	79.500,00
12:13:08	3	79.700,00
12:13:27	2	79.300,00
12:13:42	7	79.600,00
12:14:09	2	79.500,00
12:14:25	75	79.600,00
12:14:33	19	79.700,00
12:14:45	78	79.800,00
12:15:41	1	79.400,00
12:15:48	6	79.450,00
12:15:57	29	79.400,00
12:16:34	2	79.450,00
12:16:37	1	79.500,00
12:17:08	2	79.600,00
12:17:44	5	79.550,00
12:17:57	2	79.750,00
12:18:16	1	79.800,00
12:18:35	4	79.750,00
12:18:47	3	79.800,00
12:19:50	12	79.700,00
12:19:50	18	79.750,00
12:20:47	9	79.500,00
12:22:17	8	79.600,00
12:22:29	66	79.750,00
12:22:30	21	79.500,00
12:23:05	1	79.750,00
12:23:05	1	79.800,00
12:23:30	6	79.850,00
12:23:55	1	79.650,00
12:24:08	50	79.600,00
12:24:51	2	79.550,00
12:25:05	17	79.500,00
12:25:07	1	79.450,00
12:25:07	2	79.400,00
12:25:44	3	79.100,00
12:26:32	467	78.650,00
12:27:25	2	78.950,00
12:28:09	10	78.850,00
12:28:22	3	78.900,00
12:28:27	53	78.800,00
12:30:30	1	78.600,00
12:30:51	1	78.550,00
12:31:25	112	78.450,00
12:32:31	1	78.500,00
12:33:06	7	78.450,00
12:35:52	1	78.200,00
12:36:23	50	78.350,00
12:36:58	1	78.450,00
12:37:18	2	78.150,00
12:38:07	1	78.050,00
12:38:16	1	78.300,00
12:38:28	1	78.000,00
12:38:52	2	78.300,00
12:39:32	4	78.350,00
12:42:15	40	78.300,00
12:42:51	1	78.050,00
12:42:51	6	78.000,00
12:44:11	35	78.300,00
12:45:16	2	78.200,00
12:45:59	9	78.100,00
12:46:49	4	78.200,00
12:47:12	14	78.100,00
12:55:08	5	78.000,00
12:56:56	11	77.750,00
12:58:35	51	78.000,00
13:01:24	12	78.100,00
13:02:04	14	78.250,00
13:02:31	4	78.350,00
13:03:12	2	78.250,00
13:03:14	5	78.200,00
13:03:14	1	78.150,00
13:03:32	14	78.250,00
13:05:01	46	78.100,00
13:06:16	12	78.150,00
13:08:24	14	78.250,00
13:08:24	3	78.300,00
13:08:33	10	78.400,00
13:08:47	2	78.350,00
13:08:49	1	78.500,00
13:10:25	1	78.850,00
13:11:50	2	78.800,00
13:12:38	3	78.850,00
13:13:00	12	78.800,00
13:13:17	1	78.900,00
13:14:00	10	78.950,00
13:14:00	4	79.000,00
13:14:00	1	78.950,00
13:14:00	20	79.000,00
13:18:18	1	78.900,00
13:19:12	1	79.000,00
13:20:02	5	79.100,00
13:20:47	5	79.200,00
13:21:01	7	79.300,00
13:21:50	14	79.400,00
13:22:40	14	79.100,00
13:24:16	1	79.150,00
13:24:19	5	79.250,00
13:24:19	5	79.300,00
13:24:44	3	79.350,00
13:25:16	5	79.450,00
13:25:43	9	79.500,00
13:25:47	1	79.400,00
13:25:52	2	79.500,00
13:26:10	5	79.400,00
13:27:46	1	79.250,00
13:28:25	5	79.350,00
13:30:03	2	79.300,00
13:30:14	5	79.450,00
13:30:21	21	79.500,00
13:31:20	4	79.300,00
13:31:34	1	79.500,00
13:31:53	1	79.400,00
13:32:44	2	79.250,00
13:34:16	10	79.300,00
13:34:35	23	79.400,00
13:35:12	3	79.300,00
13:35:22	5	79.400,00
13:35:32	8	79.500,00
13:35:32	5	79.450,00
13:36:08	16	79.600,00
13:36:28	20	79.500,00
13:36:48	4	79.600,00
13:37:00	19	79.500,00
13:39:02	15	79.600,00
13:39:43	2	79.450,00
13:41:15	1	79.250,00
13:42:35	2	79.600,00
13:43:06	33	79.450,00
13:44:41	1	79.350,00
13:45:58	5	79.500,00
13:46:40	50	79.450,00
13:46:40	5	79.250,00
13:46:41	3	79.100,00
13:47:17	52	78.900,00
13:49:03	15	78.850,00
13:49:18	3	78.800,00
13:50:21	2	78.700,00
13:50:39	54	78.800,00
13:52:12	1	78.750,00
13:52:12	1	78.650,00
13:53:24	2	78.900,00
13:54:58	3	78.700,00
13:55:04	2	78.550,00
13:55:52	6	78.750,00
13:56:29	1	78.350,00
13:56:36	1	78.400,00
13:59:54	2	78.300,00
14:00:15	1	78.400,00
14:00:33	38	78.300,00
14:00:36	1	78.250,00
14:00:41	1	78.050,00
14:00:54	1	78.100,00
14:01:31	87	78.250,00
14:03:22	2	78.200,00
14:03:55	1	78.100,00
14:04:39	5	78.200,00
14:05:05	19	78.100,00
14:06:42	2	78.200,00
14:07:05	15	78.150,00
14:07:28	16	78.200,00
14:09:38	16	78.000,00
14:10:47	2	78.050,00
14:10:50	1	77.950,00
14:10:54	94	77.900,00
14:11:33	5	77.950,00
14:12:21	1	77.750,00
14:12:30	1	77.800,00
14:14:59	6	78.000,00
14:17:51	15	78.350,00
14:22:19	26	78.400,00
14:23:11	2	78.450,00
14:23:36	2	78.550,00
14:23:38	5	78.650,00
14:23:51	9	78.700,00
14:24:29	10	78.800,00
14:25:34	9	78.900,00
14:26:19	3	78.950,00
14:26:28	25	79.000,00
14:29:34	1	78.900,00
14:29:52	3	78.950,00
14:30:24	1	79.000,00
14:30:28	1	78.900,00
14:30:40	3	79.100,00
14:32:56	5	78.900,00
14:34:06	8	78.750,00
14:35:18	3	78.600,00
14:35:28	90	78.500,00
14:35:38	2	78.400,00
14:39:08	10	78.550,00
14:39:23	8	78.500,00
14:41:47	1	78.650,00
14:42:10	7	78.450,00
14:42:15	60	78.350,00
14:42:48	2	78.200,00
14:42:48	16	78.300,00
14:44:21	4	78.250,00
14:45:39	13	78.150,00
14:45:49	3	77.950,00
14:46:15	2	77.700,00
14:46:34	10	77.500,00
14:47:45	3	77.300,00
14:47:56	104	77.350,00
14:48:09	2	77.500,00
14:48:21	13	77.350,00
14:48:27	8	77.500,00
14:48:32	4	77.350,00
14:49:35	4	77.750,00
14:51:28	2	77.600,00
14:51:28	2	77.550,00
14:52:29	1	77.500,00
14:52:33	6	77.600,00
14:54:16	3	77.700,00
14:54:37	6	77.500,00
14:55:03	1	77.700,00
14:55:51	44	77.550,00
14:57:03	1	77.650,00
14:57:30	6	77.400,00
15:03:21	7	77.600,00
15:04:06	1	77.550,00
15:11:07	1	77.800,00
15:11:14	1	77.950,00
15:11:19	14	78.000,00
15:12:50	6	78.100,00
15:13:48	3	78.150,00
15:14:20	5	78.100,00
15:15:32	6	78.000,00
15:15:55	3	77.850,00
15:18:24	3	77.900,00
15:18:25	7	77.800,00
15:20:10	3	77.900,00
15:20:30	1	78.000,00
15:21:30	2	77.900,00
15:22:57	1	77.750,00
15:24:27	2	77.450,00
15:25:16	5	77.600,00
15:25:22	19	77.550,00
15:25:49	3	77.850,00
15:27:14	1	77.750,00
15:27:14	1	77.700,00
15:27:28	3	77.650,00
15:28:27	1	77.750,00
15:28:52	11	77.450,00
15:29:09	4	77.550,00
15:29:59	1	77.600,00
15:30:48	1	77.900,00
15:31:19	10	77.950,00
15:32:02	2	78.000,00
15:32:04	1	77.800,00
15:32:04	1	77.850,00
15:32:40	4	78.050,00
15:34:29	6	77.800,00
15:35:06	1	78.050,00
15:36:05	26	78.100,00
15:36:26	18	78.200,00
15:38:36	1	78.100,00
15:38:59	5	78.000,00
15:39:33	39	77.800,00
15:46:48	1	78.100,00
15:50:55	8	77.900,00
15:52:18	1	78.100,00
15:52:33	3	78.150,00
15:53:35	21	77.900,00
15:53:40	1	78.050,00
15:53:57	1	78.150,00
15:56:10	1	78.100,00
15:56:11	2	78.150,00
15:56:14	1	78.050,00
15:57:04	3	78.250,00
15:58:27	1	78.100,00
16:00:05	30	78.300,00
16:03:33	39	78.250,00
16:03:33	2	78.350,00
16:03:33	1	78.400,00
16:03:45	6	78.450,00
16:03:54	2	78.500,00
16:04:06	25	78.650,00
16:04:42	10	78.400,00
16:09:27	3	78.300,00
16:11:08	3	78.650,00
16:13:17	2	78.700,00
16:15:27	5	78.500,00
16:15:44	5	78.700,00
16:15:47	8	78.750,00
16:17:01	5	78.900,00
16:17:01	13	78.950,00
16:18:12	3	78.750,00
16:20:16	9	78.400,00
16:23:30	4	78.500,00
16:24:32	3	78.350,00
16:25:04	4	78.600,00
16:28:24	1	78.750,00
16:28:24	1	78.450,00
16:28:26	1	78.700,00
16:28:31	1	78.450,00
16:29:44	3	78.400,00
16:29:56	2	78.450,00
16:30:31	1	78.400,00
16:31:19	5	78.200,00
16:32:16	4	78.000,00
16:34:19	3	77.950,00
16:34:20	10	77.900,00
16:34:39	4	77.750,00
16:34:40	1	77.800,00
16:34:45	120	77.600,00
16:35:11	1	77.700,00
16:35:29	1	77.900,00
16:36:40	3	77.750,00
16:37:10	4	77.850,00
16:37:40	98	77.750,00
16:40:20	25	77.500,00
16:40:27	6	77.600,00
16:41:15	1	77.750,00
16:44:33	1	77.500,00
16:44:33	2	77.400,00
16:45:34	1	77.450,00
16:47:10	12	77.400,00
16:49:07	4	77.450,00
16:49:46	2	77.650,00
16:50:01	20	77.400,00
16:50:17	36	77.750,00
16:50:31	14	77.600,00
16:52:55	6	77.300,00
16:53:41	1	77.500,00
16:55:19	2	77.300,00
16:55:19	5	77.200,00
16:55:37	50	77.300,00
16:57:39	9	77.200,00
16:58:31	37	77.000,00
16:59:42	4	76.550,00
16:59:53	1	77.000,00
17:13:46	1	77.350,00
	P. Cierre	77.350,00
	5.984	78.347,468
	Inm.	c/a: 76.000,00
11:10:01	10	77.500,00
11:11:16	3	77.550,00
11:12:27	2	76.850,00
11:20:44	3	77.500,00
11:38:03	12	78.000,00
12:00:03	10	78.500,00
12:09:35	4	79.000,00
12:13:27	2	79.100,00
12:17:57	1	79.750,00
12:17:57	2	79.800,00
12:22:17	8	79.650,00
12:22:17	1	81.000,00
12:22:17	2	81.500,00
12:22:30	21	79.300,00
12:23:55	1	79.700,00
12:27:25	2	78.750,00
12:30:42	1	78.300,00
12:33:09	5	78.000,00
12:45:56	1	78.250,00
12:50:38	5	78.000,00
12:57:07	2	77.550,00
12:59:27	5	78.000,00
13:08:24	3	78.100,00
13:14:00	1	78.750,00
13:31:53	1	79.450,00
14:23:36	2	78.350,00
14:39:08	10	78.300,00
15:03:21	1	77.650,00
15:11:07	1	77.600,00
16:22:28	3	78.500,00
	P. Cierre	78.500,00
	125	78.533,60

HUTD

	24hs.	c/a: 63,10
11:00:27	10	64,00
11:09:03	3	66,00
11:13:00	7	65,00
12:03:23	1	65,70
12:04:34	3	68,00
12:31:21	1	65,50
13:06:37	7	67,80
13:54:58	1	66,00
13:57:04	3	67,80
14:11:54	1	64,80
14:16:21	1	67,80
14:47:01	2	64,80
15:24:57	1	65,00
15:29:09	10	64,00
15:51:01	3	64,60
15:51:01	12	64,80
16:08:46	8	65,00
16:24:32	3	64,60
16:32:16	1	64,70
16:37:02	4	64,00
	P. Cierre	64,00
	82	65,187

HWM

	24hs.	c/a: 121.450,00
11:07:34	10	122.900,00
11:18:35	1	122.400,00
11:37:08	40	122.200,00
11:37:47	209	122.250,00
14:15:11	1	122.000,00
14:23:24	10	122.350,00
15:30:15	1	121.900,00
16:31:22	1	122.150,00
	P. Cierre	122.150,00
	273	122.268,132

IBM

	24hs.	c/a: 18.000,00
11:02:01	2	17.975,00
11:03:12	4	17.925,00
11:04:11	8	18.000,00
11:04:40	64	17.925,00
11:06:06	216	17.950,00
11:08:47	42	18.000,00
11:09:19	12	17.975,00
11:14:46	11	17.950,00
11:15:29	3	18.000,00
11:17:16	3	18.050,00
11:19:05	50	18.000,00
11:33:56	22	17.950,00
11:49:57	18	17.925,00
11:52:16	4	18.000,00
11:58:55	3	17.950,00
12:00:22	10	17.925,00
12:02:09	13	17.975,00
12:03:39	45	18.000,00
12:03:56	6	18.025,00
12:07:28	11	17.950,00
12:10:35	21	18.000,00
12:10:39	451	17.925,00
12:28:54	3	18.000,00
12:29:19	16	17.950,00
12:44:47	5	17.975,00
13:02:12	11	18.050,00
13:10:33	15	17.975,00
13:13:10	10	18.000,00
13:18:09	1	18.025,00
13:24:25	12	18.000,00
13:24:53	4	18.025,00
13:32:31	1	18.050,00
13:32:51	4	17.975,00
13:45:22	15	18.000,00
13:46:49	4	18.050,00
13:46:55	4	17.950,00
13:51:40	1	18.050,00
14:02:49	1	18.025,00
14:06:32	77	17.975,00
14:14:20	19	18.025,00
14:25:22	81	17.975,00
14:30:07	5	18.050,00
14:30:47	6	17.975,00
14:41:38	1	18.050,00
14:42:44	7	17.975,00
14:51:27	11	18.000,00
14:54:37	6	18.075,00
14:55:06	25	18.000,00
15:12:41	1	17.950,00
15:17:41	8	18.025,00
15:20:49	4	17.975,00
15:24:05	3	18.000,00
15:26:48	1	18.025,00
15:26:49	2	17.975,00
15:29:30	22	18.050,00
15:32:19	58	17.975,00
15:38:48	1	18.050,00
15:41:00	28	18.000,00
16:03:39	193	18.025,00
16:15:03	1	18.075,00
16:15:30	29	18.025,00
16:27:38	4	18.075,00
16:44:55	3	18.025,00
16:50:41	14	18.000,00
16:50:49	27	18.075,00
16:52:40	6	18.100,00
16:58:31	102	18.050,00
	P. Cierre	18.050,00
	1.871	17.976,082
	Inm.	c/a: 17.875,00
11:19:16	7	17.950,00
12:01:51	13	17.925,00
12:03:56	6	18.050,00
12:10:35	21	18.025,00
12:10:39	2	17.875,00
12:29:19	1	17.900,00
13:42:01	2	17.950,00
14:29:56	84	17.925,00
15:02:35	5	17.950,00
15:32:24	45	17.925,00
15:44:18	1	17.950,00
16:03:39	6	18.000,00
	P. Cierre	18.000,00
	193	17.943,394

IBMD

	24hs.	c/a: 14,90
11:05:27	256	14,85
13:13:10	10	14,90
13:38:33	3	14,95
14:11:23	12	14,85
15:07:21	2	14,95
15:12:41	1	14,80
16:00:43	1	14,90
16:03:35	6	14,95
16:17:12	1	14,90
	P. Cierre	14,90
	292	14,856
	Inm.	c/a: 14,90
13:02:12	7	15,00
14:08:50	217	14,85
	P. Cierre	14,85
	224	14,855

IBN

	24hs.	c/a: 38.325,00
12:37:56	1	38.025,00
16:32:20	1	38.275,00
16:32:43	125	38.400,00
16:34:59	1	38.300,00
	P. Cierre	38.400,00
	128	38.395,313

IFF

	24hs.	c/a: 10.475,00
12:49:21	1	10.550,00
14:20:49	20	10.575,00
15:27:14	1	10.625,00
15:30:33	4	10.550,00
16:58:31	4	10.575,00
	P. Cierre	10.575,00
	30	10.572,50

VOLVER AL INICIO

INFY		
24hs.		c/a: 27.600,00
13:07:48	2	27.400,00
14:08:31	4	27.525,00
14:16:39	11	27.425,00
14:30:45	1	27.475,00
14:54:19	22	27.500,00
16:28:08	36	27.525,00
16:36:34	2	27.550,00
	P. Cierre	27.525,00
	78	27.500,641
Inm.		c/a: 27.000,00
13:07:48	2	27.000,00
14:54:19	10	27.075,00
	P. Cierre	27.075,00
	12	27.062,50

ING		
24hs.		c/a: 7.510,00
13:00:28	2	7.340,00
13:21:05	1	7.330,00
13:26:55	3	7.390,00
13:35:18	1	7.330,00
13:56:21	2	7.390,00
	P. Cierre	7.390,00
	9	7.365,556

INTC		
24hs.		c/a: 5.560,00
11:00:23	217	5.660,00
11:00:24	107	5.690,00
11:00:41	250	5.750,00
11:00:43	217	5.740,00
11:00:45	1	5.750,00
11:00:59	22	5.780,00
11:00:59	433	5.790,00
11:00:59	5	5.800,00
11:00:59	8	5.830,00
11:00:59	49	5.850,00
11:00:59	40	5.900,00
11:00:59	1	5.910,00
11:00:59	12	5.960,00
11:00:59	46	6.000,00
11:04:11	4.144	5.770,00
11:04:11	59	5.780,00
11:04:48	3	5.800,00
11:05:05	15	5.780,00
11:05:24	290	5.770,00
11:05:28	15	5.790,00
11:05:28	2	5.800,00
11:05:36	50	5.790,00
11:05:39	2	5.800,00
11:05:59	1	5.780,00
11:06:04	3	5.790,00
11:06:12	3.013	5.800,00
11:06:22	95	5.820,00
11:06:25	6	5.800,00
11:07:02	200	5.790,00
11:07:25	5.000	5.770,00
11:07:41	240	5.750,00
11:07:42	92	5.780,00
11:08:00	9.803	5.770,00
11:08:10	33	5.780,00
11:08:12	1	5.790,00
11:08:17	1	5.770,00
11:08:17	9	5.790,00
11:08:17	11	5.800,00
11:08:23	4	5.780,00
11:08:26	81	5.790,00
11:08:36	351	5.800,00
11:08:36	1.175	5.810,00
11:08:59	32	5.800,00
11:09:08	2	5.790,00
11:09:23	1.001	5.800,00
11:09:31	63	5.780,00
11:09:31	9	5.760,00
11:10:02	200	5.790,00
11:10:41	20	5.780,00
11:10:45	2	5.800,00
11:10:45	2	5.810,00
11:10:56	2	5.790,00
11:10:56	1	5.780,00
11:11:02	2	5.800,00
11:11:29	17	5.790,00
11:11:32	232	5.800,00
11:11:37	68	5.780,00
11:11:46	9.766	5.800,00
11:11:58	398	5.810,00
11:12:03	491	5.800,00
11:12:25	3	5.820,00
11:12:29	1	5.800,00
11:12:34	86	5.820,00
11:12:47	1.106	5.800,00
11:13:16	51	5.790,00
11:13:16	27	5.780,00
11:13:21	4	5.800,00
11:13:21	107	5.810,00
11:13:21	1.034	5.820,00
11:13:22	105	5.810,00
11:13:36	99	5.820,00
11:13:52	1	5.810,00
11:13:56	1.117	5.790,00
11:14:17	242	5.800,00
11:14:34	51	5.810,00
11:14:36	53	5.790,00
11:14:37	7.205	5.820,00
11:15:24	4.843	5.810,00
11:15:36	10	5.830,00
11:15:36	7	5.810,00
11:15:40	17	5.830,00
11:15:45	26	5.820,00
11:16:08	103	5.830,00
11:16:46	190	5.840,00
11:17:12	171	5.850,00
11:17:37	1	5.840,00
11:17:38	582	5.850,00
11:18:06	30	5.840,00
11:18:21	502	5.850,00
11:18:39	13	5.830,00
11:18:42	205	5.850,00
11:18:48	5	5.830,00
11:18:48	8	5.850,00
11:19:00	9	5.830,00
11:19:14	385	5.820,00
11:19:14	1	5.830,00
11:19:14	336	5.840,00
11:19:14	6.100	5.820,00
11:19:18	205	5.840,00
11:19:21	45	5.820,00
11:19:28	10	5.850,00
11:19:28	4	5.830,00
11:19:31	6	5.850,00
11:19:32	2	5.830,00
11:19:40	1.994	5.850,00
11:19:41	220	5.860,00
11:20:04	6	5.840,00
11:20:09	33	5.860,00
11:20:13	4.000	5.840,00
11:20:18	206	5.860,00
11:20:21	121	5.840,00
11:20:48	184	5.870,00
11:21:01	227	5.840,00
11:21:11	53	5.860,00
11:21:14	26	5.870,00
11:21:24	10	5.850,00
11:21:34	62	5.860,00
11:21:38	20	5.850,00
11:21:46	1	5.840,00
11:21:49	2	5.860,00
11:21:49	2	5.870,00
11:21:58	20	5.850,00
11:22:05	2	5.870,00
11:22:06	434	5.850,00
11:22:18	4	5.860,00
11:22:25	34	5.850,00
11:22:25	500	5.860,00
11:22:27	436	5.850,00
11:22:53	446	5.840,00
11:23:45	805	5.830,00
11:23:58	255	5.820,00
11:24:04	1.156	5.840,00
11:24:57	18	5.820,00
11:24:57	56	5.840,00
11:25:36	20	5.830,00
11:25:37	15	5.820,00
11:26:00	5	5.840,00
11:26:06	44	5.820,00
11:26:06	20	5.810,00
11:26:06	779	5.840,00
11:27:08	7	5.830,00
11:27:10	84	5.820,00
11:27:27	3	5.830,00
11:27:27	862	5.840,00
11:27:31	20	5.820,00
11:27:58	13	5.830,00
11:28:21	15	5.840,00
11:28:43	5	5.830,00
11:28:48	319	5.810,00
11:29:16	35	5.820,00
11:29:43	509	5.800,00
11:29:55	8	5.810,00
11:30:00	320	5.790,00
11:30:01	48	5.810,00
11:30:13	33	5.780,00
11:30:18	500	5.790,00
11:30:26	136	5.810,00
11:30:33	6	5.790,00
11:30:37	477	5.780,00
11:30:59	86	5.790,00
11:31:24	1	5.800,00
11:31:27	1	5.820,00
11:31:27	48	5.800,00
11:31:30	222	5.820,00
11:31:41	20	5.800,00
11:31:45	389	5.820,00
11:31:51	60	5.800,00
11:32:08	4	5.810,00
11:32:20	60	5.790,00
11:32:24	205	5.820,00
11:32:25	4	5.800,00
11:32:28	205	5.820,00
11:32:29	15	5.790,00
11:32:33	250	5.820,00
11:32:35	18	5.810,00
11:32:43	1.320	5.820,00
11:32:55	34	5.810,00
11:32:56	1.005	5.820,00
11:33:00	59	5.810,00
11:33:00	750	5.820,00
11:33:03	34	5.810,00
11:33:04	500	5.820,00
11:33:05	68	5.810,00
11:33:09	205	5.820,00
11:33:09	68	5.810,00
11:33:12	295	5.820,00
11:33:14	34	5.810,00
11:33:14	512	5.820,00
11:33:17	34	5.810,00
11:33:17	693	5.820,00
11:33:19	34	5.810,00
11:33:19	500	5.820,00
11:33:21	34	5.810,00
11:33:22	495	5.820,00
11:33:24	34	5.810,00
11:33:32	410	5.830,00
11:33:46	11	5.840,00
11:34:01	876	5.810,00
11:34:20	27	5.830,00
11:34:48	25	5.800,00
11:34:53	49	5.790,00
11:34:54	2	5.800,00
11:35:06	29	5.790,00
11:35:06	280	5.800,00
11:35:07	328	5.790,00
11:35:21	20	5.830,00
11:35:26	54	5.840,00
11:35:29	48	5.800,00
11:36:09	280	5.830,00
11:36:13	8	5.840,00
11:36:23	1	5.830,00
11:36:30	1	5.810,00
11:36:30	34	5.800,00
11:36:30	30	5.820,00
11:37:16	814	5.810,00
11:37:28	54	5.850,00
11:37:36	411	5.830,00
11:37:53	330	5.850,00
11:38:15	15	5.840,00
11:38:19	1	5.860,00
11:38:24	30	5.850,00
11:38:33	374	5.860,00
11:38:55	119	5.850,00
11:38:58	198	5.860,00
11:39:23	34	5.850,00
11:39:25	5	5.840,00
11:39:27	20	5.850,00
11:39:41	18	5.840,00
11:39:44	81	5.830,00
11:39:50	1	5.840,00
11:39:54	100	5.830,00
11:40:12	331	5.850,00
11:40:40	2	5.860,00
11:41:02	500	5.850,00
11:41:16	10	5.840,00
11:41:25	280	5.850,00
11:41:32	324	5.860,00
11:42:10	96	5.840,00
11:42:16	117	5.850,00
11:42:21	113	5.830,00
11:42:39	34	5.840,00
11:42:40	13	5.850,00
11:43:01	162	5.830,00
11:43:06	33	5.850,00
11:43:06	2	5.830,00
11:43:13	170	5.850,00
11:43:23	126	5.830,00
11:43:42	1	5.850,00
11:43:46	78	5.830,00
11:43:46	1	5.850,00
11:43:48	296	5.830,00
11:43:51	10	5.840,00
11:43:53	5	5.830,00
11:43:55	100	5.820,00
11:44:02	98	5.840,00
11:44:11	90	5.820,00
11:44:13	11	5.830,00
11:44:17	24	5.840,00
11:44:31	180	5.830,00
11:44:40	3	5.810,00
11:44:41	2	5.830,00
11:44:41	151	5.840,00
11:45:06	2	5.820,00
11:45:14	52	5.840,00
11:45:31	25	5.820,00
11:45:34	3	5.840,00
11:45:38	51	5.810,00
11:45:44	2	5.830,00
11:45:55	31	5.800,00
11:46:31	1	5.820,00
11:46:32	6	5.800,00
11:46:45	5	5.830,00
11:46:53	5	5.820,00
11:46:58	6	5.830,00
11:47:05	1	5.820,00
11:47:36	16	5.830,00
11:47:52	70	5.800,00
11:47:52	36	5.830,00
11:48:03	3	5.820,00
11:48:25	5	5.790,00
11:48:41	15	5.820,00
11:48:56	34	5.810,00
11:49:11	2	5.820,00
11:49:14	66	5.790,00
11:49:14	217	5.780,00
11:49:23	2	5.810,00
11:49:40	19	5.790,00
11:50:15	49	5.800,00
11:50:38	208	5.820,00
11:50:51	18	5.800,00
11:50:56	205	5.820,00
11:50:57	20	5.790,00
11:51:02	3	5.820,00
11:51:16	13	5.830,00
11:51:22	4	5.810,00
11:51:28	795	5.800,00
11:51:57	10	5.790,00
11:51:58	212	5.800,00
11:52:21	90	5.790,00
11:52:23	2	5.810,00
11:52:32	3	5.790,00
11:52:50	88	5.810,00
11:53:28	99	5.820,00
11:53:31	18	5.780,00
11:53:35	1	5.820,00
11:53:57	22	5.810,00
11:54:40	4	5.780,00
11:54:44	28	5.820,00
11:54:55	10	5.780,00
11:55:02	630	5.810,00
11:55:17	205	5.780,00
11:55:38	20	5.800,00
11:56:18	9	5.830,00
11:56:20	6	5.820,00
11:56:25	34	5.830,00
11:56:44	20	5.790,00
11:56:44	1	5.830,00
11:56:46	200	5.820,00
11:57:14	3	5.830,00
11:57:53	10	5.800,00
11:57:59	2	5.790,00
11:58:23	238	5.830,00
11:58:28	4	5.790,00
11:58:40	1	5.820,00
11:58:46	2	5.790,00
11:59:00	18	5.820,00
12:00:16	100	5.790,00
12:00:18	188	5.820,00
12:00:48	4	5.800,00
12:00:52	2	5.790,00
12:00:59	31	5.820,00
12:01:15	35	5.790,00
12:01:41	820	5.820,00
12:01:57	6	5.810,00
12:01:58	215	5.820,00
12:02:09	10	5.800,00
12:02:09	1	5.820,00
12:02:09	15	5.840,00
12:02:15	30	5.800,00
12:03:20	1	5.840,00
12:03:54	32	5.800,00
12:04:01	341	5.830,00
12:04:16	20	5.790,00
12:04:20	146	5.820,00
12:07:32	7	5.790,00
12:08:14	2	5.810,00
12:08:20	33	5.780,00
12:08:34	29	5.810,00
12:09:30	2	5.800,00
12:09:43	25	5.790,00
12:10:44	25	5.800,00
12:12:33	31	5.780,00
12:12:57	1	5.790,00
12:13:01	4	5.800,00
12:13:10	9	5.780,00
12:13:21	224	5.800,00
12:13:21	31	5.810,00
12:13:33	2	5.780,00
12:13:34	205	5.810,00
12:14:18	1.072	5.780,00
12:14:27	238	5.800,00
12:16:42	3	5.770,00
12:16:49	74	5.800,00
12:17:51	436	5.790,00
12:17:57	77	5.800,00
12:18:13	1	5.770,00
12:18:39	206	5.800,00
12:19:05	1	5.780,00
12:19:20	18	5.800,00
12:20:54	1	5.780,00
12:20:55	24	5.800,00
12:21:35	235	5.780,00
12:21:35	318	5.770,00
12:22:56	15	5.800,00
12:22:57	530	5.770,00
12:24:07	8	5.780,00
12:24:54	390	5.760,00
12:25:06	29	5.750,00
12:25:09	92	5.770,00
12:25:11	19	5.750,00
12:25:12	95	5.770,00
12:26:16	1	5.750,00
12:26:49	30	5.760,00
12:27:22	2	5.770,00
12:27:23	83	5.780,00
12:27:32	173	5.760,00
12:28:42	475	5.750,00
12:28:44	85	5.760,00
12:29:15	15	5.740,00
12:29:27	5	5.760,00
12:30:04	85	5.740,00
12:30:43	1	5.750,00
12:31:15	20	5.740,00
12:32:12	1.113	5.750,00
12:34:24	850	5.730,00
12:35:20	2	5.750,00
12:35:37	50	5.740,00
12:36:01	10	5.750,00
12:36:31	2	5.740,00
12:36:34	9	5.750,00
12:36:35	293	5.760,00
12:36:45	4	5.750,00
12:37:10	21	5.760,00
12:37:37	180	5.770,00
12:39:28	15	5.740,00
12:39:37	302	5.770,00
12:40:57	5	5.790,00
12:43:06	24	5.760,00
12:43:57	1	5.740,00
12:44:03	1	5.770,00
12:44:20	102	5.750,00
12:45:05	150	5.770,00
12:45:13	120	5.750,00
12:46:57	62	5.780,00
12:47:57	13	5.790,00
12:48:12	6	5.780,00
12:48:15	79	5.760,00
12:48:23	22	5.780,00
12:48:44	4	5.760,00
12:49:05	10	5.780,00
12:50:01	10	5.770,00
12:50:01	77	5.780,00
12:50:28	31	5.770,00
12:50:44	134	5.780,00
12:50:47	74	5.770,00
12:51:10	797	5.780,00
12:52:15	1	5.750,00
12:52:57	106	5.760,00
12:53:55	1	5.750,00
12:54:00	4	5.740,00
12:54:35	10	5.760,00
12:55:54	6	5.740,00
12:55:55	1	5.760,00
12:56:41	111	5.740,00
12:56:41	34	5.750,00
12:58:23	103	5.740,00
12:59:45	415	5.750,00
13:01:05	160	5.740,00
13:01:28	3	5.750,00
13:01:28	51	5.770,00
13:01:45	90	5.750,00
13:02:20	82	5.740,00
13:02:39	5	5.750,00
13:03:16	346	5.760,00
13:04:15	24	5.770,00
13:04:21	2	5.750,00
13:05:50	10	5.760,00
13:05:52	1.527	5.750,00
13:06:50	1	5.760,00
13:07:01	10	5.740,00
13:07:10	101	5.750,00
13:07:36	73	5.760,00
13:09:14	2	5.740,00
13:10:02	127	5.760,00
13:12:13	95	5.740,00
13:14:57	3.287	5.760,00
13:18:08	21	5.750,00
13:18:09	237	5.770,00
13:19:13	13	5.750,00
13:19:21	200	5.770,00
13:20:09	17	5.760,00
13:20:09	47	5.770,00
13:20:22	40	5.750,00
13:20:30	359	5.770,00
13:20:57	30	5.750,00
13:21:49	20	5.760,00
13:21:55	20	5.750,00
13:22:26	130	5.760,00
13:23:03	17	5.750,00
13:24:13	101	5.780,00
13:25:12	1	5.770,00
13:25:19	597	5.780,00
13:28:48	42	5.770,00
13:28:55	99	5.780,00
13:29:31	1	5.770,00
13:29:45	100	5.760,00
13:30:33	1	5.750,00
13:30:49	12	5.760,00
13:32:02	45	5.750,00
13:32:25	10	5.770,00
13:32:26	5	5.760,00
13:32:35	19	5.770,00
13:33:02	12	5.750,00
13:33:05	82	5.760,00
13:33:53	20	5.750,00
13:34:25	191	5.740,00
13:34:50	2	5.750,00
13:34:51	9	5.730,00
13:35:48	28	5.750,00
13:36:23	7	5.760,00
13:36:48	2	5.750,00
13:36:48	8	5.740,00
13:37:20	3	5.760,00
13:37:48	184	5.750,00
13:38:41	322	5.770,00
13:43:01	55	5.760,00
13:43:14	2	5.770,00
13:43:26	1	5.750,00
13:43:50	20	5.760,00
13:44:04	1	5.770,00
13:44:42	19	5.760,00
13:44:57	112	5.770,00
13:45:50	8	5.750,00
13:45:51	1	5.770,00
13:45:57	444	5.750,00
13:45:58	174	5.760,00
13:46:32	19	5.740,00
13:46:32	526	5.730,00
13:46:50	22	5.750,00
13:48:20	2	5.730,00
13:48:24	59	5.750,00
13:48:33	2.548	5.730,00
13:49:03	113	5.740,00
13:52:12	302	5.750,00
13:53:19	16	5.740,00
13:53:19	82	5.730,00
13:55:20	26	5.750,00
13:56:06	2	5.730,00
13:56:46	34	5.750,00
13:57:33	21	5.760,00
13:57:45	9	5.750,00
13:58:01	118	5.760,00
13:59:40	19	5.730,00
13:59:51	42	5.750,00
13:59:54	846	5.740,00
14:01:05	79	5.750,00
14:01:29	1.225	5.740,00
14:01:45	1	5.750,00
14:01:55	92	5.730,00
14:01:55	8	5.720,00
14:02:02	12	5.740,00
14:02:14	8	5.750,00
14:02:54	131	5.760,00
14:03:12	240	5.750,00
14:03:42	451	5.760,00
14:06:22	5	5.750,00
14:06:31	60	5.760,00
14:07:15	8	5.740,00
14:07:18	2	5.760,00
14:08:18	40	5.740,00
14:09:16	10	5.750,00
14:10:08	227	5.760,00
14:11:05	8	5.740,00
14:11:08	20	5.750,00
14:11:31	137	5.730,00
14:11:40	83	5.720,00
14:12:16	60	5.750,00
14:12:34	513	5.740,00
14:13:01	1	5.750,00
14:13:29	70	5.740,00
14:13:29	276	5.750,00
14:14:18	20	5.730,00
14:14:25	1	5.740,00
14:16:08	232	5.750,00
14:17:37	2	5.740,00
14:17:37	18	5.720,00
14:18:19	1	5.750,00
14:18:32	1	5.740,00
14:18:45	190	5.750,00
14:19:36	6	5.740,00
14:19:54	2.674	5.750,00
14:22:47	35	5.760,00
14:23:10	31	5.750,00
14:23:11	1	5.740,00
14:23:27	38	5.750,00
14:24:17	30	5.740,00
14:25:04	12	5.750,00
14:25:14	4	5.760,00
14:25:34	70	5.750,00
14:26:05	164	5.760,00
14:26:05	21	5.750,00
14:28:52	1	5.770,00
14:29:07	88	5.750,00
14:29:12	2	5.770,00
14:31:47	60	5.750,00
14:32:31	238	5.770,00
14:35:00	164	5.750,00
14:35:03	5	5.740,00
14:35:04	10	5.750,00
14:35:07	209	5.740,00
14:35:22	50	5.730,00
14:35:41	6	5.740,00
14:35:41	25	5.730,00
14:35:41	6	5.720,00
14:35:49	227	5.750,00
14:37:28	1	5.730,00
14:37:38	549	5.750,00
14:41:19	622	5.730,00
14:41:47	2	5.720,00
14:42:03	3	5.740,00
14:42:17	358	5.720,00
14:42:31	122	5.730,00
14:42:53	260	5.720,00
14:43:02	409	5.730,00

VOLVER AL INICIO

14:43:46	189	5.710,00
14:43:49	13	5.720,00
14:44:52	1.340	5.710,00
14:45:03	453	5.700,00
14:45:05	291	5.710,00
14:45:21	10	5.690,00
14:45:54	155	5.710,00
14:46:12	346	5.700,00
14:46:18	20	5.690,00
14:46:30	90	5.680,00
14:46:31	119	5.700,00
14:46:55	27	5.680,00
14:47:05	10	5.710,00
14:47:46	23	5.690,00
14:48:14	2	5.710,00
14:49:06	17	5.700,00
14:49:22	345	5.720,00
14:51:52	3	5.700,00
14:52:03	105	5.730,00
14:52:08	5	5.720,00
14:52:32	2	5.730,00
14:53:03	1	5.720,00
14:53:09	214	5.740,00
14:54:44	37	5.730,00
14:54:57	3	5.740,00
14:55:06	21	5.720,00
14:55:06	47	5.710,00
14:56:08	1.005	5.740,00
14:56:18	3	5.710,00
14:56:20	10	5.730,00
14:56:20	6.495	5.740,00
14:56:51	217	5.710,00
14:57:31	5.512	5.740,00
14:58:40	5	5.720,00
15:00:19	20	5.760,00
15:01:09	262	5.770,00
15:02:42	9	5.730,00
15:02:45	249	5.760,00
15:06:09	276	5.750,00
15:06:53	5	5.770,00
15:07:43	276	5.750,00
15:08:14	1.941	5.740,00
15:08:43	5	5.770,00
15:08:53	42	5.740,00
15:09:50	56	5.770,00
15:10:27	15	5.740,00
15:10:37	2	5.770,00
15:10:37	49	5.780,00
15:11:05	45	5.740,00
15:12:07	51	5.780,00
15:12:34	87	5.750,00
15:12:34	213	5.740,00
15:12:49	1.215	5.770,00
15:14:09	20	5.750,00
15:14:15	9	5.740,00
15:14:20	6.064	5.770,00
15:14:48	3.820	5.760,00
15:15:39	3.987	5.770,00
15:16:27	23	5.740,00
15:16:38	2.284	5.770,00
15:17:33	170	5.750,00
15:17:46	4.592	5.770,00
15:20:29	3.292	5.760,00
15:21:45	103	5.770,00
15:21:54	2	5.760,00
15:21:59	103	5.770,00
15:22:02	10	5.760,00
15:22:15	1.366	5.770,00
15:24:44	24	5.760,00
15:25:00	29	5.770,00
15:26:47	2	5.760,00
15:26:48	4.994	5.770,00
15:28:43	8	5.760,00
15:28:59	1	5.770,00
15:29:13	8	5.760,00
15:29:25	248	5.770,00
15:30:54	8	5.760,00
15:31:03	186	5.770,00
15:31:31	5	5.760,00
15:31:36	1.067	5.770,00
15:33:55	3	5.760,00
15:33:55	12	5.750,00
15:35:17	2.941	5.770,00
15:36:51	108	5.750,00
15:37:30	6.663	5.770,00
15:40:16	126	5.780,00
15:42:01	13	5.770,00
15:42:26	53	5.780,00
15:43:59	5	5.770,00
15:44:14	25	5.780,00
15:44:21	4	5.770,00
15:44:47	170	5.780,00
15:44:48	1	5.790,00
15:46:25	10	5.780,00
15:47:02	52	5.770,00
15:47:05	663	5.780,00
15:49:29	4	5.770,00
15:49:30	366	5.780,00
15:50:49	25	5.790,00
15:51:06	1	5.780,00
15:51:13	9	5.790,00
15:51:47	1.119	5.770,00
15:52:54	4	5.750,00
15:53:39	4	5.790,00
15:53:40	12	5.750,00
15:53:49	63	5.790,00
15:54:16	2	5.750,00
15:54:19	4	5.790,00
15:54:19	108	5.780,00
15:57:35	19	5.790,00
15:57:49	1	5.780,00
15:57:49	7	5.790,00
15:58:02	30	5.780,00
15:58:41	27	5.790,00
16:00:19	2	5.780,00
16:00:42	6	5.760,00
16:00:42	16	5.750,00
16:01:01	44	5.780,00
16:01:20	60	5.750,00
16:01:39	24	5.790,00
16:06:01	50	5.760,00
16:06:50	41	5.790,00
16:10:50	13	5.760,00
16:10:58	5	5.750,00
16:12:21	414	5.790,00
16:12:59	5	5.760,00
16:13:14	423	5.790,00
16:14:43	2	5.770,00
16:15:42	624	5.790,00
16:16:27	205	5.770,00
16:17:03	213	5.790,00
16:19:03	1	5.770,00
16:19:03	5	5.780,00
16:19:27	52	5.790,00
16:20:48	34	5.770,00
16:22:41	85	5.780,00
16:22:50	85	5.800,00
16:22:58	210	5.780,00
16:23:31	745	5.790,00
16:23:56	135	5.800,00
16:24:00	3.726	5.780,00
16:24:07	556	5.800,00
16:27:13	40	5.790,00
16:27:21	19	5.800,00
16:28:09	290	5.790,00
16:29:04	146	5.800,00
16:29:59	1	5.790,00
16:29:59	23	5.780,00
16:29:59	68	5.770,00
16:29:59	97	5.760,00
16:30:15	9	5.800,00
16:31:28	388	5.810,00
16:34:12	50	5.800,00
16:34:49	107	5.770,00
16:35:08	90	5.800,00
16:36:21	2	5.780,00
16:37:30	2	5.800,00
16:39:33	36	5.780,00
16:39:33	185	5.800,00
16:41:04	38	5.780,00
16:41:18	9	5.800,00
16:41:54	30	5.790,00
16:41:54	61	5.780,00
16:42:04	96	5.800,00
16:43:51	14	5.780,00
16:44:18	510	5.800,00
16:44:54	71	5.780,00
16:44:54	330	5.760,00
16:45:02	18	5.800,00
16:46:25	10	5.770,00
16:46:25	90	5.760,00
16:47:26	456	5.790,00
16:48:47	26	5.800,00
16:51:29	10	5.780,00
16:52:01	71	5.800,00
16:52:50	10	5.780,00
16:54:57	565	5.800,00
16:55:26	52	5.790,00
16:55:33	54	5.800,00
16:55:47	33	5.790,00
16:56:02	1	5.800,00
16:56:38	4	5.780,00
16:57:36	8	5.800,00
16:58:23	13	5.790,00
16:58:52	684	5.800,00
16:59:02	66	5.790,00
16:59:04	10	5.800,00
16:59:04	32	5.810,00
16:59:06	20	5.800,00
16:59:11	2	5.790,00
16:59:22	16	5.800,00
16:59:23	1	5.810,00
16:59:36	171	5.790,00
	P. Cierre	5.800,00
	216.049	5.782,821
	Inm.	c/a: 5.600,00
11:00:33	81	5.760,00
11:04:55	2	5.770,00
11:04:55	68	5.880,00
11:05:28	18	5.760,00
11:07:22	1	5.770,00
11:09:01	20	5.790,00
11:09:32	16	5.780,00
11:10:37	5	5.770,00
11:11:00	84	5.780,00
11:12:25	1	5.790,00
11:14:25	27	5.800,00
11:15:51	10	5.820,00
11:18:32	5	5.840,00
11:19:21	1	5.820,00
11:19:21	101	5.800,00
11:19:21	12	5.770,00
11:19:21	169	5.670,00
11:20:55	1.076	5.840,00
11:23:58	40	5.830,00
11:24:23	44	5.840,00
11:26:04	40	5.830,00
11:26:24	77	5.840,00
11:27:11	20	5.830,00
11:27:14	59	5.820,00
11:30:18	10	5.770,00
11:30:37	5	5.760,00
11:30:41	5	5.820,00
11:30:59	86	5.770,00
11:30:59	64	5.740,00
11:31:29	400	5.800,00
11:34:18	42	5.790,00
11:38:45	625	5.840,00
11:44:11	40	5.830,00
11:44:18	3	5.820,00
11:44:19	8	5.790,00
11:44:19	15	5.750,00
11:44:19	88	5.740,00
11:44:19	1	5.690,00
11:44:19	35	5.660,00
11:44:19	53	5.600,00
11:47:36	3	5.820,00
11:51:04	42	5.800,00
11:51:57	10	5.760,00
11:52:04	27	5.800,00
11:55:14	489	5.820,00
11:55:17	171	5.760,00
11:56:56	9	5.830,00
12:10:14	11	5.780,00
12:15:45	8	5.810,00
12:17:03	7	5.780,00
12:17:48	43	5.810,00
12:21:25	1	5.780,00
12:21:28	1	5.810,00
12:23:18	36	5.780,00
12:28:30	26	5.760,00
12:29:15	100	5.750,00
12:31:55	10	5.740,00
12:34:14	1	5.710,00
12:34:33	100	5.750,00
12:43:52	4	5.740,00
12:44:03	1	5.780,00
12:44:20	363	5.740,00
12:45:57	1	5.730,00
12:48:44	2	5.770,00
12:48:47	13	5.730,00
13:01:45	87	5.720,00
13:01:45	142	5.650,00
13:02:48	34	5.750,00
13:04:21	1	5.730,00
13:08:49	82	5.750,00
13:13:35	9	5.730,00
13:13:35	52	5.720,00
13:19:34	37	5.750,00
13:20:57	30	5.730,00
13:21:49	37	5.750,00
13:25:08	26	5.770,00
13:25:08	40	5.780,00
13:25:19	228	5.790,00
13:25:19	337	5.800,00
13:28:55	89	5.790,00
13:34:25	13	5.750,00
13:34:28	23	5.730,00
13:53:06	63	5.750,00
14:02:54	40	5.760,00
14:02:54	131	5.770,00
14:11:40	28	5.730,00
14:17:11	2	5.750,00
14:17:37	18	5.730,00
14:18:07	38	5.750,00
14:19:08	24	5.760,00
14:20:12	3	5.730,00
14:22:15	93	5.740,00
14:25:07	1	5.730,00
14:25:34	82	5.740,00
14:32:11	7	5.760,00
14:35:22	15	5.740,00
14:42:18	171	5.730,00
14:47:59	13	5.670,00
14:54:24	117	5.740,00
15:00:17	16	5.760,00
15:02:42	9	5.710,00
15:10:51	18	5.760,00
15:21:03	6	5.730,00
15:22:02	10	5.750,00
15:22:47	76	5.760,00
15:22:47	939	5.780,00
15:24:44	31	5.740,00
15:35:51	2	5.730,00
15:39:56	65	5.760,00
15:41:54	24	5.790,00
15:43:59	5	5.750,00
15:45:01	10	5.790,00
15:51:48	1	5.760,00
15:54:19	69	5.790,00
15:56:04	1	5.760,00
15:58:21	20	5.800,00
16:05:28	29	5.760,00
16:19:23	13	5.790,00
16:19:23	54	5.800,00
	P. Cierre	5.800,00
	8.428	5.783,694
	INTCB	
	24hs.	c/a: 7.680,721
16:31:03	35.119	5.780,00
	P. Cierre	5.780,00
	35.119	5.780,00
	INTCD	
	24hs.	c/a: 4,71
11:01:30	5	4,90
11:07:06	5	4,85
11:07:58	5	4,775
11:09:42	132	4,85
11:14:58	45	4,89
11:19:14	15	4,885
11:19:50	34	4,98
11:20:09	17	4,99
11:23:29	5	4,885
11:24:17	1	4,95
11:24:17	334	4,98
11:26:02	22	4,88
11:31:10	2	4,85
11:31:10	31	4,83
11:37:21	19	4,87
11:40:10	43	4,88
11:43:31	203	4,92
11:48:56	16	4,845
11:48:56	9	4,84
11:49:31	17	4,83
11:58:01	11	4,80
11:58:32	7	4,84
11:58:57	2	4,80
12:00:34	3	4,885
12:04:11	2	4,85
12:04:11	13	4,84
12:10:05	222	4,85
12:12:53	68	4,84
12:16:29	16	4,88
12:24:17	3	4,845
12:25:14	106	4,84
12:29:10	13	4,845
12:30:14	4	4,875
12:30:14	2	4,88
12:30:14	34	4,89
12:32:12	644	4,845
12:32:22	123	4,84
12:32:26	244	4,80
12:49:05	10	4,815
12:55:55	1	4,79
12:58:59	1	4,775
13:01:45	13	4,78
13:05:52	18	4,785
13:05:54	7	4,78
13:08:09	20	4,785
13:17:11	34	4,79
13:17:11	25	4,85
13:17:11	23	4,86
13:37:20	3	4,79
13:39:46	5	4,80
13:45:58	1	4,78
13:48:33	59	4,77
13:53:18	20	4,775
13:56:36	20	4,84
13:59:52	42	4,78
13:59:54	10	4,775
13:59:58	35	4,77
14:00:40	10	4,775
14:00:40	2.021	4,77
14:03:16	200	4,78
14:05:43	82	4,79
14:12:07	8	4,76
14:12:51	2	4,77
14:12:53	3	4,775
14:12:55	500	4,77
14:13:39	23	4,775
14:19:21	41	4,78
14:19:37	5	4,775
14:22:40	2	4,78
14:22:40	38	4,85
14:23:11	31	4,775
14:26:04	204	4,79
14:35:00	61	4,78
14:35:08	209	4,77
14:36:14	145	4,78
14:36:14	90	4,79
14:42:57	20	4,775
14:45:05	291	4,77
14:46:21	16	4,76
14:52:42	3	4,75
15:08:38	20	4,825
15:10:31	177	4,83
15:24:30	1	4,80
15:25:45	22	4,77
15:26:04	14	4,80
15:28:52	25	4,77
15:35:19	70	4,80
15:57:42	10	4,83
16:00:19	2	4,82
16:01:52	22	4,83
16:02:27	69	4,84
16:04:59	20	4,85
16:06:01	2	4,805
16:06:01	141	4,80
16:10:20	22	4,77
16:24:25	17	4,83
16:42:57	10	4,86
16:44:43	78	4,85
16:49:09	7	4,86
	P. Cierre	4,85
	7.558	4,811
	Inm.	c/a: 4,725
11:00:10	9	4,78
11:00:32	86	4,85
11:09:01	35	4,94
11:15:06	130	4,90
11:33:27	22	4,85
11:37:38	142	4,87
11:38:15	20	4,86
11:39:41	18	4,855
11:39:44	181	4,85
11:40:12	39	4,865
11:41:52	10	4,87
11:42:21	733	4,85
11:48:56	34	4,83
11:50:34	3	4,825
11:50:34	42	4,87
12:09:37	100	4,84
12:18:27	12	4,89
12:42:30	51	4,85
13:14:30	3	4,80
13:23:23	1	4,88
13:50:13	48	4,86
13:50:13	200	4,87
13:50:13	659	4,88
13:50:13	386	4,89
13:50:13	7	4,90
13:50:13	100	4,93
13:50:13	200	4,94
13:50:13	45	4,95
13:50:13	105	5,00
14:02:03	32	4,80
14:05:37	44	4,79
14:07:15	1	4,77
14:19:25	156	4,78
14:32:52	20	4,795
14:42:18	100	4,76
14:42:38	202	4,765
14:43:46	12	4,75
14:43:49	7	4,755
14:45:05	291	4,745
14:46:21	13	4,73
15:28:59	1	4,795
15:50:06	350	4,805
16:06:01	12	4,79
16:17:23	4	4,86
	P. Cierre	4,86
	4.666	4,851
	IP	
	24hs.	c/a: 15.000,00
13:04:33	16	14.825,00
	P. Cierre	14.825,00
	16	14.825,00
	ITUB	
	24hs.	c/a: 8.030,00
11:15:32	2	8.090,00
11:17:59	2	8.070,00
11:26:53	2	8.040,00
11:32:01	27	8.000,00
11:32:10	299	7.990,00
11:56:06	2	8.010,00
12:07:05	3	7.960,00
12:19:48	7	7.970,00
12:39:24	2	7.990,00
12:52:21	5	8.010,00
13:35:20	9	8.030,00
13:43:58	2	8.070,00
13:45:58	2	8.050,00
14:03:29	10	8.060,00
14:17:36	2	8.050,00
14:29:10	17	8.010,00
14:38:40	2	8.040,00
14:46:04	1	8.000,00
15:13:47	1	8.070,00
15:26:04	3	8.060,00
15:31:49	6	8.020,00
15:43:33	3	8.060,00
15:52:04	541	8.070,00
15:52:24	4.759	8.080,00
16:00:10	1	8.040,00
16:09:55	12	8.080,00
16:25:06	3	8.070,00
16:36:41	4	8.080,00
16:41:09	24	8.060,00
16:42:49	230	8.100,00
16:43:28	15	8.090,00
	P. Cierre	8.100,00
	5.998	8.074,20
	Inm.	c/a: 7.810,00
15:41:40	1	7.820,00
	P. Cierre	7.820,00
	1	7.820,00
	ITUBD	
	Inm.	c/a: 5,565
14:37:34	5	6,36
	P. Cierre	6,36
	5	6,36
	IWM	
	24hs.	c/a: 26.983,092
11:00:45	1	27.000,00
11:03:31	10	26.950,00
11:03:45	16	26.925,00
11:05:09	4	26.875,00
11:05:51	12	26.825,00
11:06:33	7	26.875,00
11:08:02	5	26.850,00
11:10:21	14	26.825,00
11:11:32	2	26.875,00
11:12:05	1	26.800,00
11:12:21	4	26.850,00
11:12:51	8	26.825,00
11:14:36	1	26.775,00
11:14:36	8	26.750,00
11:16:06	1	26.825,00
11:19:58	2	26.775,00
11:20:42	27	26.825,00
11:23:22	5	26.800,00
11:24:09	7	26.825,00
11:25:06	46	26.800,00
11:26:26	8	26.775,00
11:29:11	12	26.800,00
11:30:40	2	26.775,00
11:30:40	30	26.750,00
11:37:00	1	26.800,00
11:37:30	1	26.750,00
11:38:35	6	26.800,00
11:38:36	30	26.775,00
11:39:47	31	26.850,00
11:44:12	22	26.775,00
11:47:06	20	26.800,00
11:49:48	9	26.825,00
11:50:44	3	26.850,00
11:50:45	2	26.775,00
11:55:36	19	26.800,00
11:55:59	9	26.775,00
11:56:58	11	26.800,00
11:57:31	5	26.825,00
11:58:55	1	26.775,00
11:59:23	2	26.800,00
11:59:38	10	26.775,00
12:01:55	4	26.750,00
12:02:19	5	26.800,00
12:02:54	1	26.750,00
12:03:09	18	26.800,00
12:10:45	5	26.775,00
12:12:42	1	26.725,00
12:19:59	3	26.750,00
12:28:59	1	26.725,00
12:30:13	22	26.700,00
12:30:13	68	26.675,00
12:34:58	3	26.750,00
12:36:02	20	26.675,00
12:36:30	47	26.700,00
12:36:53	1	26.750,00
12:39:20	1	26.725,00
12:39:22	18	26.750,00
12:42:56	1	26.725,00
12:45:13	462	26.750,00
12:47:36	3	26.800,00
12:51:02	89	26.750,00
13:04:45	68	26.775,00
13:07:01	220	26.750,00
13:07:01	14	26.775,00
13:07:55	1	26.750,00
13:11:32	5	26.725,00
13:14:47	7	26.800,00
13:18:58	44	26.775,00
13:23:51	6	26.700,00
13:24:08	16	26.750,00
13:32:01	7	26.700,00
13:32:08	508	26.750,00
13:38:38	1	26.775,00
13:38:59	258	26.725,00
13:43:16	5	26.775,00
13:44:46	80	26.700,00
13:46:49	4	26.775,00
13:49:51	281	26.750,00
13:54:24	18	26.775,00
13:55:07	53	26.750,00
13:55:39	1	26.775,00
13:55:43	83	26.750,00
14:00:41	8	26.700,00
14:06:28	2	26.750,00
14:06:32	1	26.700,00
14:09:16	221	26.725,00
14:21:26	92	26.750,00
14:22:14	12	26.700,00

VOLVER AL INICIO

14:24:52	39	26.675,00
14:26:24	5	26.725,00
14:27:00	50	26.700,00
14:29:08	15	26.675,00
14:32:04	9	26.725,00
14:33:09	1	26.675,00
14:33:17	21	26.650,00
14:35:01	488	26.675,00
14:36:42	1	26.625,00
14:38:39	5	26.650,00
14:45:19	13	26.700,00
14:45:54	21	26.650,00
14:46:20	1	26.600,00
14:47:54	15	26.700,00
14:56:03	17	26.650,00
14:56:34	115	26.700,00
14:57:19	10	26.650,00
15:01:05	19	26.725,00
15:01:16	25	26.700,00
15:03:52	4	26.725,00
15:16:05	14	26.700,00
15:18:52	1	26.725,00
15:19:21	8	26.650,00
15:19:33	1	26.725,00
15:19:54	10	26.750,00
15:30:25	36	26.675,00
15:35:37	462	26.750,00
15:36:12	2	26.775,00
15:39:26	35	26.700,00
15:44:02	17	26.775,00
15:44:52	2	26.700,00
15:47:09	45	26.775,00
15:50:54	1	26.750,00
15:53:27	36	26.700,00
15:55:53	1	26.750,00
16:00:05	8	26.725,00
16:02:27	68	26.750,00
16:11:46	5	26.775,00
16:13:38	254	26.800,00
16:16:44	20	26.750,00
16:17:19	1	26.800,00
16:29:23	4	26.750,00
16:29:23	1	26.700,00
16:31:56	105	26.800,00
16:33:20	243	26.775,00
16:34:55	5	26.800,00
16:37:52	1	26.700,00
16:42:39	17	26.750,00
16:42:49	1	26.700,00
16:45:23	348	26.775,00
16:46:04	2	26.750,00
16:47:21	2	26.775,00
16:47:43	4	26.750,00
16:50:26	3	26.775,00
16:50:32	1	26.800,00
16:51:12	109	26.775,00
16:52:55	24	26.750,00
16:58:14	9	26.700,00
	P. Cierre	26.775,00
	5.984	26.745,313
	Inm.	c/a: 26.975,00
11:03:45	16	26.950,00
11:12:21	4	26.875,00
11:38:00	30	26.800,00
11:50:03	31	25.825,00
11:57:31	5	26.850,00
13:07:01	14	26.800,00
13:13:41	1	26.650,00
13:14:47	2	26.825,00
13:49:52	1	26.750,00
13:50:37	6	26.700,00
13:55:39	1	26.800,00
13:59:23	54	26.700,00
14:33:09	1	26.600,00
14:33:17	21	26.575,00
14:36:42	1	26.550,00
15:01:04	19	26.750,00
15:18:49	2	26.650,00
15:18:52	1	26.750,00
15:55:53	36	26.775,00
16:10:37	1	27.075,00
16:10:37	5	27.650,00
	P. Cierre	26.900,00
	252	26.656,052

IWMD

	24hs.	c/a: 22,824
11:00:26	2	22,90
11:20:42	5	22,55
11:20:48	8	22,50
11:25:19	5	22,80
11:25:19	30	22,85
11:25:19	45	22,90
11:26:31	45	22,55
11:27:08	7	22,50
11:32:33	10	22,40
11:32:33	1	22,30
11:56:53	12	22,20
12:02:19	61	22,30
12:29:47	22	22,60
12:37:28	68	22,50
13:14:59	6	22,55
13:16:57	1	22,35
13:24:06	29	22,30
13:59:14	21	22,50
14:50:39	19	22,30
14:55:38	25	22,45
15:00:58	19	22,40
15:03:40	25	22,30
15:42:52	2	22,45
15:58:42	1	22,35
16:11:46	11	22,40
16:30:03	124	22,35
	P. Cierre	22,35
	603	22,468
	Inm.	c/a: 22,95
11:32:33	16	22,10
14:50:39	23	22,20
	P. Cierre	22,20
	39	22,159

JD

	24hs.	c/a: 10.300,00
11:00:21	171	10.275,00
11:02:04	13	10.050,00
11:02:16	15	10.075,00
11:02:58	6	10.100,00
11:03:16	5	10.150,00
11:03:17	6	10.100,00
11:03:26	2	10.150,00
11:03:32	123	10.100,00
11:03:33	5	10.150,00
11:03:45	80	10.175,00
11:04:03	12	10.150,00
11:04:12	1	10.100,00
11:04:16	1	10.150,00
11:04:19	555	10.100,00
11:04:21	15	10.150,00
11:04:34	5	10.100,00
11:04:42	4	10.150,00
11:04:47	16	10.100,00
11:04:53	1	10.150,00
11:05:22	6	10.100,00
11:06:06	32	10.125,00
11:06:36	2	10.100,00
11:07:31	2	10.150,00
11:08:12	1	10.175,00
11:08:16	407	10.100,00
11:09:03	6	10.175,00
11:09:53	2	10.100,00
11:10:08	23	10.175,00
11:13:02	28	10.150,00
11:14:33	1	10.100,00
11:14:46	95	10.150,00
11:15:39	2	10.125,00
11:15:47	50	10.175,00
11:15:58	10	10.125,00
11:16:17	83	10.175,00
11:17:36	26	10.200,00
11:19:50	10	10.150,00
11:20:54	84	10.175,00
11:21:29	40	10.150,00
11:25:01	13	10.125,00
11:25:09	10	10.100,00
11:25:15	25	10.175,00
11:25:15	15	10.150,00
11:25:32	20	10.100,00
11:26:09	27	10.150,00
11:28:30	45	10.125,00
11:28:46	1	10.100,00
11:31:38	2	10.150,00
11:32:04	33	10.100,00
11:32:14	23	10.150,00
11:35:59	95	10.100,00
11:37:21	44	10.075,00
11:39:33	60	10.025,00
11:42:11	349	10.100,00
11:50:39	65	10.075,00
11:53:55	1	10.100,00
11:55:01	45	10.025,00
11:56:22	54	10.100,00
11:59:44	2	10.025,00
12:04:01	4	10.075,00
12:04:06	746	10.100,00
12:04:08	6	10.075,00
12:04:28	1	10.100,00
12:05:58	430	10.125,00
12:06:32	195	10.075,00
12:07:11	34	10.125,00
12:10:01	4	10.150,00
12:10:11	25	10.100,00
12:12:55	15	10.125,00
12:13:42	10	10.100,00
12:15:59	2	10.125,00
12:19:31	4	10.150,00
12:24:50	21	10.125,00
12:27:23	2	10.100,00
12:28:05	39	10.125,00
12:29:55	2	10.075,00
12:31:19	10	10.150,00
12:34:37	200	10.075,00
12:34:49	4	10.100,00
12:36:57	2	10.150,00
12:38:28	15	10.075,00
12:39:55	1	10.150,00
12:40:10	104	10.075,00
12:40:25	60	10.150,00
12:44:16	29	10.075,00
12:48:08	9	10.125,00
12:50:32	11	10.050,00
12:54:24	6	10.125,00
12:55:16	11	10.050,00
12:56:10	5	10.125,00
12:56:27	10	10.050,00
12:58:48	18	10.100,00
13:05:15	80	10.050,00
13:11:27	4	10.100,00
13:11:38	26	10.150,00
13:22:54	14	10.100,00
13:28:07	79	10.175,00
13:34:53	15	10.150,00
13:34:59	25	10.100,00
13:35:20	185	10.150,00
13:40:35	24	10.100,00
13:40:50	279	10.150,00
13:45:21	1	10.175,00
13:45:42	34	10.150,00
13:47:57	12	10.175,00
13:51:12	10	10.125,00
13:54:35	81	10.175,00
13:55:51	7	10.125,00
13:58:45	6	10.175,00
13:58:45	29	10.200,00
14:01:24	1	10.175,00
14:01:39	5	10.125,00
14:01:55	30	10.175,00
14:02:52	10	10.125,00
14:03:40	13	10.200,00
14:04:25	3	10.125,00
14:05:07	437	10.200,00
14:06:11	12	10.125,00
14:10:23	2	10.200,00
14:11:51	1	10.125,00
14:13:04	10	10.200,00
14:17:17	49	10.125,00
14:18:28	56	10.150,00
14:26:19	24	10.200,00
14:46:15	1	10.175,00
14:46:35	88	10.150,00
14:49:18	26	10.175,00
14:58:13	6	10.125,00
15:04:04	5	10.175,00
15:06:38	5	10.150,00
15:07:25	1	10.200,00
15:07:26	3	10.150,00
15:10:35	5	10.200,00
15:11:50	131	10.150,00
15:13:00	3	10.175,00
15:14:21	1	10.200,00
15:14:45	152	10.175,00
15:15:02	1	10.200,00
15:16:11	98	10.175,00
15:19:02	41	10.200,00
15:20:46	20	10.175,00
15:25:31	62	10.200,00
15:30:19	5	10.125,00
15:31:45	17	10.150,00
15:34:32	20	10.175,00
15:35:15	7	10.200,00
15:37:04	24	10.175,00
15:37:24	13	10.150,00
15:40:39	1	10.175,00
15:40:43	10	10.150,00
15:41:11	1	10.175,00
15:42:56	177	10.200,00
15:44:46	515	10.125,00
15:44:57	30	10.200,00
15:50:31	30	10.125,00
15:51:53	93	10.200,00
15:55:52	6	10.125,00
15:58:35	36	10.175,00
16:06:13	1	10.150,00
16:07:57	6.945	10.125,00
16:17:48	19	10.150,00
16:24:16	19	10.100,00
16:25:14	105	10.150,00
16:27:43	3	10.175,00
16:29:18	1	10.150,00
16:32:04	9	10.175,00
16:35:43	96	10.150,00
16:36:33	6	10.100,00
16:37:30	42	10.150,00
16:39:17	34	10.175,00
16:40:45	10	10.150,00
16:40:52	106	10.100,00
16:48:44	8	10.125,00
16:49:16	29	10.175,00
16:50:43	42	10.150,00
16:52:40	60	10.175,00
16:53:29	9	10.150,00
16:54:42	24	10.175,00
16:58:31	42	10.150,00
16:59:48	7	10.225,00
	P. Cierre	10.175,00
	15.646	10.128,854
	Inm.	c/a: 10.300,00
11:00:23	13	10.300,00
11:04:12	1	10.075,00
11:15:39	19	10.100,00
11:25:09	10	10.075,00
11:25:15	31	10.100,00
11:38:59	2	10.050,00
11:39:33	74	10.000,00
12:03:51	8	10.100,00
12:06:32	189	10.050,00
12:06:39	6	10.025,00
12:12:55	17	10.100,00
12:27:23	10	10.075,00
13:14:13	83	10.100,00
13:40:50	67	10.175,00
14:31:32	1	10.125,00
15:14:45	5	10.150,00
15:39:57	14	10.200,00
15:42:56	160	10.225,00
15:45:54	29	10.125,00
	P. Cierre	10.125,00
	739	10.116,373

JDD

	24hs.	c/a: 8,51
11:09:53	2	8,09
11:28:18	3	8,51
12:19:31	2	8,50
12:19:31	6	8,51
12:19:31	26	8,55
13:38:10	34	8,64
13:38:10	1	8,65
13:50:05	33	9,00
15:32:43	200	8,95
16:34:36	7	8,90
	P. Cierre	8,90
	314	8,866

JMIA

	24hs.	c/a: 5.620,00
11:00:18	47	5.660,00
11:00:19	12	5.800,00
11:00:45	179	5.900,00
11:01:14	25	5.680,00
11:04:41	109	5.930,00
11:04:41	4	5.940,00
11:04:42	38	5.950,00
11:04:49	203	6.000,00
11:05:20	2	5.990,00
11:05:28	19	5.920,00
11:05:53	2.236	5.930,00
11:07:49	2	5.980,00
11:08:22	38	5.970,00
11:09:10	9	5.920,00
11:09:13	2	5.970,00
11:09:47	4	5.910,00
11:09:47	66	5.900,00
11:10:49	1	5.950,00
11:10:54	754	5.900,00
11:14:12	54	5.870,00
11:14:39	10	5.880,00
11:14:49	19	5.870,00
11:15:28	5	5.860,00
11:15:31	28	5.870,00
11:16:27	550	5.880,00
11:18:16	8	5.890,00
11:18:48	1.663	5.880,00
11:20:17	41	5.860,00
11:22:31	9	5.850,00
11:22:32	101	5.880,00
11:27:07	5	5.850,00
11:27:28	154	5.870,00
11:28:22	119	5.880,00
11:28:35	865	5.850,00
11:29:15	130	5.860,00
11:29:29	47	5.830,00
11:30:07	20	5.820,00
11:30:28	9	5.870,00
11:31:05	1	5.810,00
11:33:50	139	5.830,00
11:34:11	50	5.870,00
11:34:32	6	5.860,00
11:34:43	8	5.840,00
11:34:49	18	5.860,00
11:34:57	68	5.840,00
11:35:35	57	5.860,00
11:36:15	403	5.870,00
11:37:18	58	5.900,00
11:37:32	1.000	5.870,00
11:37:37	75	5.900,00
11:40:25	14	5.890,00
11:40:25	106	5.900,00
11:41:13	10	5.890,00
11:41:25	2	5.880,00
11:41:27	6	5.870,00
11:43:33	24	5.890,00
11:48:09	26	5.860,00
11:49:30	1	5.880,00
11:49:31	4	5.860,00
11:49:41	15	5.880,00
11:49:49	89	5.860,00
11:50:18	2	5.880,00
11:50:47	5	5.860,00
11:50:47	41	5.880,00
11:50:51	3	5.840,00
11:51:45	18	5.880,00
11:52:02	12	5.870,00
11:52:27	100	5.880,00
11:53:00	39	5.870,00
11:54:31	218	5.860,00
11:55:49	1	5.870,00
11:56:03	44	5.860,00
11:57:04	14	5.870,00
11:57:10	9	5.860,00
11:57:11	46	5.870,00
11:58:41	451	5.850,00
11:58:56	285	5.840,00
11:59:15	23	5.860,00
11:59:27	5	5.840,00
11:59:36	4	5.860,00
12:00:25	143	5.830,00
12:01:08	24	5.850,00
12:01:54	200	5.830,00
12:02:18	27	5.850,00
12:02:55	7	5.860,00
12:03:20	3	5.830,00
12:03:39	4	5.850,00
12:03:58	14	5.860,00
12:04:11	51	5.820,00
12:04:19	213	5.860,00
12:04:34	40	5.840,00
12:04:45	27	5.860,00
12:05:44	996	5.870,00
12:07:28	3	5.860,00
12:07:35	6	5.870,00
12:07:35	10	5.880,00
12:08:20	17	5.860,00
12:08:20	3	5.850,00
12:08:35	6	5.860,00
12:08:56	2.020	5.880,00
12:09:02	173	5.890,00
12:09:02	227	5.900,00
12:09:02	11	5.880,00
12:09:40	10	5.850,00
12:09:42	10	5.870,00
12:09:42	30	5.880,00
12:09:42	2	5.850,00
12:09:42	36	5.840,00
12:09:52	19	5.850,00
12:10:05	27	5.870,00
12:10:17	54	5.880,00
12:10:48	117	5.870,00
12:11:38	4	5.890,00
12:11:40	4	5.860,00
12:12:43	1	5.880,00
12:12:55	55	5.860,00
12:13:03	187	5.880,00
12:14:19	215	5.850,00
12:14:58	119	5.840,00
12:15:09	34	5.880,00
12:15:17	57	5.840,00
12:15:21	44	5.870,00
12:15:21	174	5.880,00
12:16:08	400	5.850,00
12:16:11	40	5.840,00
12:16:18	278	5.870,00
12:17:44	26	5.850,00
12:17:46	15	5.870,00
12:17:51	9	5.830,00
12:18:46	4	5.860,00
12:18:46	46	5.870,00
12:19:06	3	5.860,00
12:19:06	83	5.870,00
12:19:42	2	5.860,00
12:19:42	186	5.870,00
12:20:39	4	5.840,00
12:22:30	2	5.860,00
12:22:30	68	5.870,00
12:22:31	2	5.860,00
12:22:36	1	5.840,00
12:23:05	2	5.870,00
12:23:12	5	5.850,00
12:24:54	6	5.870,00
12:25:04	245	5.840,00
12:25:38	93	5.830,00
12:26:13	40	5.840,00
12:26:14	28	5.860,00
12:26:23	117	5.830,00
12:29:24	309	5.820,00
12:29:54	14	5.810,00
12:30:16	10	5.830,00
12:30:33	2	5.840,00
12:32:43	4	5.850,00
12:32:43	45	5.860,00
12:35:25	28	5.810,00
12:35:47	10	5.870,00
12:36:01	85	5.860,00
12:36:06	547	5.870,00
12:42:32	2	5.880,00
12:43:30	10	5.850,00
12:43:34	14	5.880,00
12:46:10	44	5.870,00
12:46:14	4	5.860,00
12:51:05	13	5.870,00
12:52:02	140	5.860,00
12:52:03	20	5.850,00
12:52:04	80	5.840,00
12:52:28	14	5.860,00
12:52:29	34	5.840,00
12:52:33	35	5.870,00
12:54:05	18	5.820,00
12:54:51	15	5.860,00
12:54:52	6	5.820,00
12:54:53	34	5.860,00
12:54:53	1	5.870,00
12:54:53	34	5.820,00
12:55:04	1	5.860,00
12:55:42	10	5.830,00
12:58:10	18	5.850,00
12:59:21	107	5.830,00
13:01:02	6	5.850,00
13:03:22	9	5.860,00
13:04:27	3	5.870,00
13:05:44	59	5.840,00
13:08:40	106	5.870,00
13:16:15	4	5.860,00
13:17:46	40	5.840,00
13:18:34	2	5.860,00
13:23:48	119	5.880,00
13:28:25	10	5.890,00
13:28:25	100	5.900,00
13:34:51	3	5.890,00
13:35:12	40	5.860,00
13:35:16	325	5.900,00
13:41:00	1	5.890,00
13:41:54	1	5.850,00
13:41:58	9	5.890,00
13:42:29	204	5.900,00
13:43:17	122	5.890,00
13:43:48	1.014	5.900,00
13:49:00	1	5.890,00
13:49:21	105	5.900,00
13:51:35	1	5.890,00
13:52:27	171	5.900,00
13:53:39	100	5.890,00
13:54:02	15	5.900,00
13:54:33	8	5.890,00
13:55:42	6	5.880,00
13:56:29	2	5.860,00
13:58:34	7	5.870,00
13:58:48	8	5.900,00
14:02:03	10	5.880,00
14:04:01	5	5.890,00
14:04:16	7	5.880,00
14:04:16	3	5.870,00
14:04:16	50	5.860,00
14:04:25	1	5.890,00
14:04:49	4	5.880,00
14:04:49	4	5.890,00
14:07:04	96	5.880,00
14:07:04	1.024	5.890,00
14:10:14	40	5.870,00
14:10:14	2	5.860,00
14:10:24	40	5.890,00
14:11:59	364	5.900,00
14:13:38	8	5.890,00
14:15:13	1	5.880,00
14:15:39	8	5.890,00
14:16:19	207	5.880,00
14:23:03	3	5.870,00
14:24:34	22	5.880,00
14:25:43	71	5.870,00
14:27:15	13	5.880,00
14:27:15	114	5.900,00
14:29:38	50	5.890,00
14:29:56	1	5.870,00
14:30:20	111	5.890,00
14:32:01	34	5.880,00
14:35:33	39	5.870,00
14:35:58	325	5.860,00
14:37:17	7	5.880,00
14:38:47	350	5.860,00
14:39:06	25	5.880,00
14:40:02	38	5.860,00
14:40:02	92	5.850,00
14:40:36	108	5.880,00
14:41:26	8	5.890,00
14:41:52	41	5.870,00
14:42:30	1.175	5.890,00
14:43:00	58	5.870,00
14:45:21	10	5.880,00
14:49:18	434	5.890,00
14:50:26	136	5.880,00
14:52:55	114	5.870,00
14:54:31	196	5.880,00
14:55:53	105	5.890,00
14:59:26	2	5.880,00
15:01:33	1	5.890,00
15:02:19	112	5.880,00
15:03:06	8	5.890,00
15:04:30	175	5.880,00
15:10:10	28	5.870,00
15:10:10	3	5.860,00
15:11:38	114	5.880,00
15:13:47	181	5.890,00
15:14:56	44	5.880,00
15:18:36	368	5.890,00
15:18:56	38	5.880,00
15:20:43	16	5.890,00
15:22:39	444	5.900,00
15:29:58	9	5.890,00
15:30:24	1	5.900,00

15:32:04	21	5.890,00
15:32:06	542	5.880,00
15:32:22	55	5.900,00
15:34:10	120	5.880,00
15:34:51	2	5.900,00
15:35:06	42	5.880,00
15:35:07	91	5.870,00
15:36:49	50	5.860,00
15:37:46	12	5.870,00
15:38:47	27	5.880,00
15:39:56	100	5.860,00
15:40:09	23	5.880,00
15:42:50	44	5.890,00
15:43:10	4	5.880,00
15:43:10	12	5.890,00
15:43:41	58	5.860,00
15:44:21	76	5.880,00
15:49:27	10	5.860,00
15:49:36	34	5.850,00
15:50:45	25	5.860,00
15:53:28	15	5.850,00
15:53:54	324	5.860,00
15:54:12	195	5.850,00
15:55:36	10	5.860,00
15:56:53	1	5.850,00
15:56:58	24	5.860,00
15:58:02	10	5.850,00
15:58:05	1	5.860,00
16:00:45	100	5.850,00
16:01:26	47	5.860,00
16:10:43	150	5.850,00
16:11:08	75	5.860,00
16:17:18	23	5.880,00
16:19:14	140	5.850,00
16:19:24	5	5.870,00
16:19:44	1	5.850,00
16:19:44	81	5.840,00
16:19:44	62	5.830,00
16:19:44	127	5.810,00
16:22:14	40	5.850,00
16:23:56	20	5.860,00
16:25:03	10	5.850,00
16:25:32	15	5.860,00
16:25:44	50	5.850,00
16:28:00	2	5.860,00
16:29:54	46	5.850,00
16:30:18	2	5.840,00
16:30:20	5	5.850,00
16:32:53	48	5.840,00
16:33:03	5	5.830,00
16:33:38	100	5.820,00
16:34:12	48	5.810,00
16:36:18	20	5.850,00
16:36:18	14	5.860,00
16:37:06	160	5.810,00
16:39:06	10	5.800,00
16:39:15	20	5.810,00
16:39:20	209	5.800,00
16:44:34	80	5.780,00
16:44:34	362	5.770,00
16:46:21	46	5.830,00
16:47:03	73	5.840,00
16:54:58	30	5.830,00
16:55:44	100	5.810,00
16:58:54	20	5.800,00
	P. Cierre	5.820,00
	33.843	5.874,648
	Inm.	c/a: 5.650,00
11:06:22	2.028	5.910,00
11:18:48	1.600	5.860,00
11:21:14	6	5.850,00
11:29:37	3	5.870,00
11:41:25	3	5.860,00
11:47:51	118	5.870,00
12:01:08	5	5.860,00
12:01:08	5	5.870,00
12:05:27	482	5.850,00
12:12:23	70	5.870,00
12:29:54	10	5.820,00
12:44:57	34	5.850,00
13:43:24	75	5.870,00
13:56:27	4	5.860,00
13:56:27	2	5.820,00
14:02:03	10	5.860,00
14:26:50	187	5.880,00
14:36:08	1	5.870,00
14:36:08	172	5.880,00
14:57:53	93	5.890,00
15:04:29	5	5.860,00
15:16:52	360	5.870,00
15:30:14	5	5.880,00
15:35:10	5	5.860,00
15:35:44	25	5.880,00
15:43:04	29	5.850,00
15:43:13	16	5.880,00
15:50:45	74	5.870,00
15:55:41	140	5.840,00
16:25:03	10	5.830,00
	P. Cierre	5.840,00
	5.577	5.879,77

JMIAD

	24hs.	c/a: 4,75
11:06:30	1	4,99
11:13:15	20	4,91
11:38:04	23	4,92
11:43:43	10	4,93
12:09:46	72	4,94
12:27:27	1	4,95
12:58:53	96	4,90
15:12:11	2	4,85
16:02:36	13	4,86
16:07:42	25	4,90
16:30:40	16	4,93
16:37:49	1	4,92
16:39:09	89	4,86
16:39:09	41	4,85
	P. Cierre	4,865
	410	4,896
	Inm.	c/a: 4,70
12:07:25	58	4,89
13:22:04	20	4,94
	P. Cierre	4,94
	78	4,903

JNJ

	24hs.	c/a: 13.250,00
11:00:21	47	13.250,00
11:03:18	11	13.150,00
11:03:41	28	13.225,00
11:05:51	1	13.150,00
11:06:02	1	13.225,00
11:06:26	1	13.150,00
11:10:14	7	13.200,00
11:10:59	5	13.125,00
11:14:51	5	13.100,00
11:16:15	15	13.075,00
11:16:38	15	13.175,00
11:18:05	28	13.100,00
11:20:53	4	13.075,00
11:22:04	20	13.100,00
11:22:31	1	13.125,00
11:22:37	1	13.175,00
11:22:46	1	13.125,00
11:24:26	9	13.100,00
11:24:42	7	13.075,00
11:29:46	30	13.100,00
11:29:54	76	13.150,00
11:30:43	1	13.175,00
11:30:47	77	13.075,00
11:36:05	30	13.050,00
11:39:01	4	13.025,00
11:40:40	2	13.100,00
11:40:46	1	13.025,00
11:43:23	60	13.100,00
11:43:57	2	13.075,00
11:44:04	143	13.000,00
11:44:17	1	13.075,00
11:47:12	33	13.000,00
11:48:13	114	13.075,00
11:48:55	15	13.100,00
11:48:57	83	13.075,00
11:49:54	5	13.000,00
11:50:38	2	13.075,00
11:50:50	6	13.000,00
11:51:24	12	13.075,00
11:52:51	6	13.025,00
11:52:52	18	13.075,00
11:55:11	132	13.025,00
11:57:44	5	13.075,00
11:58:55	1	13.025,00
11:59:06	8	13.075,00
12:01:56	69	13.000,00
12:03:57	1	13.025,00
12:03:57	22	13.050,00
12:05:00	34	13.000,00
12:13:23	101	13.075,00
12:16:25	160	13.000,00
12:19:17	1	13.050,00
12:19:56	145	13.000,00
12:25:18	24	13.050,00
12:25:36	7	13.000,00
12:32:53	4	13.075,00
12:33:16	76	13.025,00
12:42:29	3	13.075,00
12:42:34	5	13.100,00
12:45:16	1	13.050,00
12:48:33	20	13.100,00
12:52:26	15	13.075,00
12:53:20	4	13.100,00
12:57:20	15	13.125,00
13:03:30	226	13.100,00
13:08:09	11	13.150,00
13:12:29	6	13.100,00
13:12:45	3	13.075,00
13:13:35	7	13.150,00
13:14:11	33	13.075,00
13:14:51	3	13.150,00
13:16:20	37	13.175,00
13:18:54	9	13.075,00
13:18:59	8	13.150,00
13:20:16	2	13.100,00
13:24:27	6	13.075,00
13:25:21	5	13.100,00
13:25:43	25	13.075,00
13:31:30	2	13.150,00
13:32:42	36	13.075,00
13:32:45	3	13.150,00
13:34:23	1	13.075,00
13:35:08	5	13.150,00
13:43:56	2	13.075,00
13:45:19	1	13.150,00
13:45:36	23	13.075,00
13:52:34	15	13.150,00
13:52:42	13	13.075,00
13:53:10	16	13.150,00
13:55:13	4	13.075,00
13:56:39	1	13.150,00
13:56:44	7	13.075,00
13:59:34	4	13.150,00
14:00:40	15	13.075,00
14:11:03	18	13.125,00
14:11:59	13	13.075,00
14:16:07	4	13.150,00
14:18:29	43	13.100,00
14:19:27	15	13.175,00
14:22:25	20	13.100,00
14:24:39	3	13.175,00
14:25:28	5	13.100,00
14:29:28	24	13.150,00
14:37:12	87	13.075,00
14:50:33	3	13.100,00
14:54:37	3	13.150,00
14:56:10	20	13.100,00
14:58:19	3	13.150,00
15:01:13	1	13.100,00
15:02:46	1	13.150,00
15:03:10	23	13.100,00
15:07:44	82	13.150,00
15:19:18	2	13.100,00
15:26:56	6	13.125,00
15:27:01	18	13.150,00
15:30:00	1	13.175,00
15:32:31	2	13.125,00
15:33:56	42	13.175,00
15:39:09	19	13.125,00
15:44:36	63	13.175,00
15:53:47	180	13.100,00
15:58:15	20	13.200,00
15:58:41	13	13.100,00
15:59:17	60	13.175,00
16:00:50	18	13.100,00
16:10:13	1	13.200,00
16:11:50	9	13.100,00
16:12:29	47	13.175,00
16:15:14	15	13.100,00
16:16:37	9	13.200,00
16:17:20	3	13.150,00
16:17:29	27	13.125,00
16:17:40	50	13.150,00
16:20:40	11	13.125,00
16:21:18	2	13.200,00
16:26:03	5	13.175,00
16:29:43	2	13.100,00
16:30:02	6	13.200,00
16:30:36	5	13.100,00
16:31:35	29	13.125,00
16:42:39	52	13.175,00
16:50:30	17	13.150,00
16:51:16	1	13.200,00
16:54:40	2	13.150,00
16:58:24	109	13.125,00
16:58:31	36	13.200,00
	P. Cierre	13.150,00
	3.555	13.091,301
	Inm.	c/a: 13.175,00
11:09:34	30	13.150,00
11:24:26	9	13.050,00
11:32:25	26	13.025,00
11:49:15	7	13.100,00
11:50:50	9	12.975,00
11:52:45	25	13.025,00
12:00:33	4	13.100,00
12:03:47	5	12.975,00
12:21:57	1	13.000,00
12:23:05	6	12.975,00
12:25:15	3	13.000,00
12:28:09	2	12.950,00
12:36:46	1	12.975,00
12:53:20	4	13.075,00
12:57:33	11	13.100,00
13:34:23	23	13.025,00
14:29:28	9	13.175,00
14:39:39	11	13.025,00
15:39:09	4	13.100,00
15:39:09	11	13.075,00
15:52:17	6	13.200,00
	P. Cierre	13.200,00
	207	13.062,56

JNJD

	24hs.	c/a: 11,15
11:03:07	5	11,00
11:43:57	2	10,95
11:44:08	8	11,10
11:44:17	16	10,95
12:16:14	25	11,00
12:19:03	1	10,90
12:38:48	45	10,95
13:09:14	2	11,00
13:49:36	24	10,90
14:24:02	1	10,85
14:56:01	62	10,90
15:59:03	215	11,00
15:59:15	2	11,05
15:59:15	223	11,10
	P. Cierre	11,10
	631	11,018

JPM

	24hs.	c/a: 17.300,00
11:03:07	77	17.125,00
11:05:16	1	17.150,00
11:05:16	2	17.125,00
11:06:00	2	17.225,00
11:06:27	18	17.125,00
11:10:05	6	17.225,00
11:14:14	43	17.175,00
11:15:18	3	17.100,00
11:15:53	13	17.150,00
11:17:53	1	17.100,00
11:19:37	1	17.150,00
11:19:58	5	17.100,00
11:20:55	1	17.150,00
11:21:44	10	17.100,00
11:24:08	48	17.150,00
11:28:13	1	17.125,00
11:29:43	5	17.075,00
11:30:19	1	17.150,00
11:31:30	55	17.075,00
11:33:40	2	17.125,00
11:35:32	37	17.050,00
11:37:56	9	17.125,00
11:39:16	17	17.075,00
11:40:14	30	17.125,00
11:43:16	1	17.100,00
11:43:31	1	17.075,00
11:43:51	6	17.100,00
11:44:49	5	17.125,00
11:47:07	3	17.150,00
11:51:10	15	17.125,00
11:52:00	44	17.075,00
11:56:20	8	17.125,00
12:00:02	177	17.050,00
12:04:09	1	17.000,00
12:06:44	1	17.100,00
12:09:43	7	17.000,00
12:09:43	3	16.975,00
12:17:18	3	17.025,00
12:19:04	5	16.950,00
12:20:54	329	16.925,00
12:27:06	3	16.950,00
12:32:53	10	17.000,00
12:40:33	49	16.975,00
12:42:50	10	16.925,00
12:43:56	9	16.975,00
12:44:55	6	16.925,00
12:45:47	1.101	16.975,00
12:46:49	3	17.000,00
12:51:56	40	17.050,00
12:52:50	3	17.000,00
12:54:13	390	16.975,00
13:03:17	1.045	17.025,00
13:17:25	169	17.100,00
13:25:14	7	17.025,00
13:27:16	44	17.100,00
13:32:01	1	17.025,00
13:35:03	3	17.050,00
13:36:11	24	17.025,00
13:36:23	1	17.100,00
13:39:05	1	17.025,00
13:41:39	1	17.100,00
13:43:42	26	17.000,00
13:47:21	10	17.100,00
13:50:28	2	17.025,00
13:52:31	11	17.050,00
13:58:04	4	17.025,00
13:58:08	2	17.100,00
13:58:31	1	17.050,00
13:58:31	52	17.025,00
13:58:49	78	17.100,00
14:08:22	7	17.050,00
14:08:28	15	17.075,00
14:12:26	6	17.025,00
14:14:35	13	17.075,00
14:14:35	3	17.100,00
14:22:07	4	17.025,00
14:30:15	13	17.050,00
14:33:09	22	17.000,00
14:37:43	1	17.075,00
14:38:08	4	17.000,00
14:45:55	51	17.075,00
14:54:15	734	17.100,00
14:58:04	45	17.075,00
15:13:00	9	17.100,00
15:17:39	46	17.125,00
15:17:39	10	17.100,00
15:19:27	2	17.125,00
15:19:27	16	17.050,00
15:20:13	1	17.125,00
15:25:55	30	17.100,00
15:29:04	1	17.150,00
15:30:24	38	17.075,00
15:35:51	3	17.150,00
15:38:46	7	17.075,00
15:40:39	33	17.150,00
15:44:53	49	17.175,00
15:44:55	21	17.150,00
15:48:17	218	17.175,00
15:57:07	4	17.150,00
15:58:53	83	17.200,00
15:59:36	2	17.100,00
15:59:36	28	17.200,00
16:01:13	27	17.150,00
16:06:20	40	17.200,00
16:09:37	27	17.100,00
16:14:55	2	17.200,00
16:16:10	3	17.100,00
16:16:54	6	17.200,00
16:17:21	14	17.100,00
16:25:00	26	17.200,00
16:26:20	2	17.100,00
16:30:05	1	17.125,00
16:31:59	12	17.150,00
16:33:32	1	17.200,00
16:40:05	9	17.125,00
16:43:52	95	17.225,00
16:49:38	50	17.200,00
16:49:43	17	17.225,00
16:56:17	6	17.250,00
16:58:30	3	17.175,00
16:58:31	8	17.150,00
	P. Cierre	17.200,00
	5.971	17.050,691
	Inm.	c/a: 17.125,00
11:19:16	1	17.100,00
11:19:16	2	17.050,00
11:19:37	1	17.175,00
11:24:08	10	17.475,00
11:24:08	30	17.500,00
11:24:08	15	17.900,00
11:24:08	59	17.975,00
11:41:40	20	17.325,00
11:44:53	4	17.050,00
11:55:32	22	17.025,00
11:55:32	4	16.550,00
12:01:07	1	17.000,00
12:04:09	1	16.950,00
12:45:53	2	16.900,00
13:28:10	41	17.125,00
13:47:21	16	17.100,00
13:47:21	5	17.125,00
13:47:21	4	17.150,00
14:05:14	7	17.000,00
14:40:54	14	17.050,00
15:05:54	12	17.150,00
	P. Cierre	17.150,00
	270	17.395,37

JPMD

	24hs.	c/a: 14,40
11:03:07	7	14,20
11:03:07	65	14,15
11:06:27	18	14,20
11:37:56	7	14,25
11:39:16	55	14,20
12:42:50	31	14,10
14:22:07	23	14,05
15:08:15	1	14,15
15:17:39	127	14,25
15:50:16	136	14,30
15:56:25	261	14,75
16:05:27	16	14,15
16:09:37	26	14,10
16:25:00	26	14,30
16:27:54	37	14,75
16:43:52	108	14,65
	P. Cierre	14,65
	847	14,399
	Inm.	c/a: 14,30
13:44:06	9	14,05
14:57:43	20	14,25
15:56:25	109	14,30
	P. Cierre	14,30
	138	14,276

KB

	24hs.	c/a: 38.825,00
15:20:55	2	35.925,00
	P. Cierre	35.925,00
	2	35.925,00

KEP

	24hs.	c/a: 9.310,00
16:17:01	11	9.220,00
	P. Cierre	9.220,00
	11	9.220,00

KGC

	24hs.	c/a: 11.950,00
11:50:20	1	12.000,00
11:57:15	6	11.950,00
	P. Cierre	11.950,00
	7	11.957,143

KMB

	24hs.	c/a: 28.800,00
13:06:09	6	28.900,00
13:12:31	2	28.775,00
15:17:12	3	28.975,00
	P. Cierre	28.975,00
	11	28.897,727

KO

	24hs.	c/a: 17.400,00
11:00:10	8	17.425,00
11:00:32	62	17.475,00
11:01:28	113	17.575,00
11:01:33	5	17.500,00
11:01:36	6	17.575,00
11:01:48	4	17.425,00
11:02:00	11	17.550,00
11:02:25	1	17.450,00
11:02:25	9	17.425,00
11:02:34	5	17.525,00
11:02:48	10	17.475,00
11:02:51	5	17.525,00
11:03:00	12	17.550,00
11:03:17	21	17.450,00
11:03:18	1	17.550,00
11:03:19	34	17.450,00
11:03:20	36	17.550,00
11:04:11	104	17.525,00
11:04:29	27	17.450,00
11:04:30	4	17.425,00
11:04:35	7	17.450,00
11:04:42	116	17.525,00
11:04:48	6	17.450,00
11:05:05	28	17.425,00
11:05:08	1	17.450,00
11:05:15	164	17.425,00
11:06:06	2	17.500,00
11:06:08	20	17.425,00
11:06:10	1	17.500,00
11:06:15	182	17.450,00
11:06:42	4	17.500,00
11:07:20	657	17.450,00
11:07:37	2	17.475,00
11:08:00	17	17.450,00
11:08:05	1	17.475,00
11:08:16	41	17.500,00
11:08:33	187	17.475,00
11:09:06	49	17.425,00
11:09:06	10	17.475,00
11:09:40	1	17.425,00
11:09:42	2	17.475,00
11:09:53	1	17.425,00
11:10:00	11	17.475,00
11:10:26	19	17.500,00
11:10:31	31	17.450,00
11:10:41	107	17.425,00
11:10:47	9	17.525,00
11:10:51	1	17.450,00
11:11:56	6	17.500,00
11:12:16	4	17.425,00
11:12:24	30	17.475,00
11:12:24	221	17.500,00
11:12:41	685	17.425,00
11:12:56	6	17.450,00
11:13:09	775	17.425,00
11:13:19	1	17.475,00
11:13:23	10	17.500,00
11:13:36	78	17.425,00
11:13:54	3	17.475,00
11:14:12	8	17.425,00
11:14:47	17	17.450,00
11:15:00	37	17.425,00
11:15:12	10	17.450,00
11:15:23	10	17.425,00
11:15:26	999	17.450,00
11:15:36	1	17.425,00
11:15:39	225	17.450,00
11:15:46	11	17.475,00
11:16:30	20	17.450,00
11:16:43	1	17.475,00
11:16:55	2	17.450,00
11:17:16	17	17.475,00
11:18:16	3	17.450,00
11:18:19	86	17.475,00
11:18:29	4	17.450,00
11:18:29	831	17.425,00
11:18:46	10	17.475,00
11:18:50	12	17.450,00
11:18:50	145	17.475,00
11:19:00	5	17.450,00
11:19:15	9	17.475,00
11:19:16	501	17.450,00
11:19:54	8	17.475,00
11:20:28	21	17.450,00
11:20:56	25	17.475,00
11:21:00	30	17.450,00
11:21:11	136	17.475,00
11:21:57	4	17.450,00
11:22:00	65	17.475,00
11:22:02	13	17.450,00

VOLVER AL INICIO

11:22:03	75	17.475,00
11:22:05	75	17.450,00
11:22:07	69	17.475,00
11:22:30	555	17.450,00
11:22:34	35	17.475,00
11:25:06	4	17.425,00
11:25:17	6	17.475,00
11:25:30	2	17.425,00
11:26:06	1	17.475,00
11:26:11	69	17.425,00
11:26:39	130	17.475,00
11:26:45	2	17.425,00
11:27:13	2	17.450,00
11:27:23	120	17.475,00
11:27:31	5	17.425,00
11:27:33	458	17.475,00
11:27:33	1	17.425,00
11:27:33	103	17.475,00
11:27:38	1	17.500,00
11:28:21	5	17.425,00
11:28:39	29	17.500,00
11:28:59	2	17.425,00
11:29:07	17	17.500,00
11:29:12	460	17.425,00
11:30:01	34	17.500,00
11:32:29	18	17.475,00
11:32:41	68	17.425,00
11:32:53	8	17.475,00
11:32:56	413	17.425,00
11:33:05	51	17.475,00
11:33:33	255	17.425,00
11:33:40	22	17.400,00
11:34:08	13	17.450,00
11:34:14	61	17.400,00
11:34:59	5	17.450,00
11:35:26	1	17.400,00
11:35:26	1	17.450,00
11:36:18	1	17.400,00
11:36:36	19	17.425,00
11:37:24	7	17.400,00
11:38:21	2	17.425,00
11:39:40	1	17.400,00
11:39:40	999	17.375,00
11:41:33	30	17.425,00
11:41:41	24	17.375,00
11:44:02	4	17.425,00
11:44:10	78	17.400,00
11:44:31	1	17.375,00
11:45:29	88	17.350,00
11:46:29	9	17.400,00
11:46:29	22	17.350,00
11:46:48	1	17.375,00
11:46:48	11	17.350,00
11:46:48	39	17.375,00
11:46:51	11	17.350,00
11:46:56	4	17.400,00
11:46:56	95	17.350,00
11:47:46	7	17.400,00
11:47:51	11	17.350,00
11:47:54	7	17.400,00
11:47:54	128	17.425,00
11:47:55	44	17.350,00
11:48:11	70	17.400,00
11:48:11	22	17.350,00
11:48:15	1	17.400,00
11:48:16	33	17.350,00
11:48:26	15	17.400,00
11:48:26	15	17.350,00
11:48:36	10	17.400,00
11:48:46	56	17.350,00
11:48:47	2	17.425,00
11:49:08	19	17.400,00
11:49:54	6	17.350,00
11:50:09	6	17.400,00
11:51:20	4	17.350,00
11:51:21	3	17.400,00
11:51:21	3	17.350,00
11:52:37	1	17.425,00
11:52:47	30	17.350,00
11:53:03	12	17.375,00
11:53:58	1	17.425,00
11:54:01	1.407	17.375,00
11:56:08	1	17.425,00
11:56:16	2	17.375,00
11:56:58	96	17.425,00
11:58:55	282	17.400,00
11:59:05	4	17.375,00
11:59:53	133	17.425,00
12:01:08	177	17.375,00
12:01:59	75	17.425,00
12:02:15	2	17.375,00
12:02:45	80	17.425,00
12:03:57	9	17.375,00
12:04:20	65	17.400,00
12:04:23	40	17.375,00
12:04:24	135	17.400,00
12:05:32	95	17.375,00
12:05:37	5	17.400,00
12:06:49	1	17.425,00
12:07:01	110	17.375,00
12:07:40	17	17.425,00
12:07:55	3	17.375,00
12:08:00	7	17.425,00
12:08:26	7	17.375,00
12:08:36	1	17.425,00
12:08:36	5	17.375,00
12:09:17	8	17.425,00
12:10:11	671	17.375,00
12:12:14	3	17.425,00
12:12:34	36	17.375,00
12:13:20	57	17.425,00
12:13:24	367	17.375,00
12:18:56	7	17.400,00
12:19:12	670	17.375,00
12:19:14	10	17.400,00
12:20:09	10	17.375,00
12:21:50	9	17.425,00
12:23:27	1	17.375,00
12:23:27	25	17.425,00
12:25:10	690	17.375,00
12:25:16	1	17.425,00
12:25:43	563	17.375,00
12:26:31	101	17.425,00
12:29:05	1	17.400,00
12:29:49	9	17.450,00
12:31:17	2	17.400,00
12:31:24	1	17.450,00
12:31:31	52	17.400,00
12:31:50	7	17.450,00
12:33:35	3	17.400,00
12:33:36	1	17.450,00
12:33:53	135	17.400,00
12:34:10	2	17.450,00
12:34:24	52	17.400,00
12:34:53	766	17.425,00
12:35:18	7	17.400,00
12:35:25	35	17.425,00
12:36:52	2	17.400,00
12:37:38	21	17.425,00
12:37:50	221	17.400,00
12:38:38	331	17.425,00
12:39:30	9	17.450,00
12:39:50	3.855	17.425,00
12:42:56	150	17.450,00
12:43:01	9	17.475,00
12:44:13	11	17.450,00
12:44:13	61	17.475,00
12:45:31	19	17.400,00
12:45:41	89	17.475,00
12:47:47	1	17.425,00
12:48:04	2	17.475,00
12:48:39	415	17.425,00
12:49:09	52	17.500,00
12:49:39	11	17.425,00
12:49:39	49	17.450,00
12:49:42	68	17.425,00
12:50:43	1.240	17.450,00
12:51:03	16	17.500,00
12:52:01	5	17.450,00
12:52:08	2	17.475,00
12:52:18	45	17.500,00
12:53:06	1	17.450,00
12:53:09	54	17.500,00
12:54:48	20	17.450,00
12:55:16	2	17.525,00
12:55:18	237	17.450,00
12:55:47	39	17.525,00
12:56:41	135	17.450,00
12:56:43	18	17.525,00
12:57:06	10	17.500,00
12:57:40	6	17.450,00
12:57:43	4	17.525,00
12:59:12	1	17.450,00
12:59:50	2	17.525,00
13:00:41	2	17.500,00
13:01:18	330	17.475,00
13:01:24	30	17.500,00
13:01:25	2.006	17.475,00
13:02:12	102	17.500,00
13:02:12	2.894	17.475,00
13:02:35	1	17.500,00
13:02:36	1.805	17.475,00
13:02:45	1	17.500,00
13:02:45	380	17.475,00
13:02:47	1	17.500,00
13:02:47	1.900	17.475,00
13:02:56	2	17.500,00
13:02:56	2.375	17.475,00
13:03:09	1	17.500,00
13:03:09	3.639	17.475,00
13:04:27	44	17.450,00
13:05:03	211	17.475,00
13:06:10	1	17.450,00
13:06:14	321	17.475,00
13:07:00	66	17.450,00
13:07:17	65	17.475,00
13:07:20	2	17.450,00
13:07:21	390	17.475,00
13:07:43	12	17.450,00
13:07:44	1.688	17.475,00
13:08:06	6	17.450,00
13:11:23	40	17.500,00
13:11:30	1.548	17.475,00
13:12:44	1	17.500,00
13:13:00	7	17.475,00
13:13:09	46	17.500,00
13:13:40	280	17.475,00
13:13:44	31	17.525,00
13:13:54	2	17.475,00
13:14:21	19	17.500,00
13:15:18	138	17.450,00
13:16:50	28	17.500,00
13:16:51	6	17.450,00
13:19:04	3	17.500,00
13:19:33	1	17.475,00
13:20:13	7	17.500,00
13:21:01	4	17.450,00
13:21:29	2	17.475,00
13:21:37	1	17.450,00
13:22:08	6	17.500,00
13:23:18	26	17.450,00
13:24:18	5	17.500,00
13:24:43	597	17.450,00
13:25:09	7	17.475,00
13:25:16	690	17.450,00
13:25:22	1	17.475,00
13:25:42	370	17.450,00
13:26:30	71	17.475,00
13:27:24	4	17.500,00
13:28:13	1.152	17.475,00
13:31:19	365	17.450,00
13:31:44	3	17.500,00
13:32:25	314	17.475,00
13:32:40	14	17.500,00
13:32:45	420	17.450,00
13:33:21	12	17.500,00
13:35:42	140	17.475,00
13:36:09	3	17.450,00
13:36:31	3	17.500,00
13:37:05	3	17.450,00
13:37:23	7	17.500,00
13:37:50	84	17.450,00
13:38:13	5	17.500,00
13:38:20	5	17.450,00
13:39:23	31	17.500,00
13:39:50	50	17.450,00
13:40:26	7	17.500,00
13:41:03	1	17.450,00
13:42:35	70	17.475,00
13:43:05	214	17.450,00
13:44:33	35	17.475,00
13:44:33	2	17.450,00
13:44:58	3	17.500,00
13:45:11	51	17.450,00
13:45:55	1.095	17.500,00
13:46:47	9	17.475,00
13:47:04	36	17.450,00
13:47:12	74	17.475,00
13:47:52	40	17.450,00
13:48:30	95	17.475,00
13:48:38	21	17.500,00
13:49:13	5	17.450,00
13:49:17	1.581	17.475,00
13:49:18	484	17.450,00
13:49:20	1.488	17.475,00
13:49:23	25	17.500,00
13:49:42	1.450	17.450,00
13:50:13	1	17.500,00
13:50:21	34	17.450,00
13:50:38	5	17.500,00
13:51:12	65	17.450,00
13:51:36	1	17.500,00
13:52:15	118	17.450,00
13:53:27	5	17.500,00
13:53:30	56	17.450,00
13:55:27	5	17.500,00
13:55:38	10	17.450,00
13:55:43	3	17.500,00
13:56:27	16	17.450,00
13:57:28	3.252	17.500,00
13:58:27	3.000	17.475,00
13:58:27	2.665	17.500,00
13:59:40	1	17.450,00
13:59:49	15	17.525,00
14:00:47	31	17.450,00
14:01:55	13	17.500,00
14:02:14	7	17.450,00
14:04:20	5	17.500,00
14:04:29	1	17.450,00
14:04:52	9	17.500,00
14:05:20	9	17.450,00
14:06:07	15	17.500,00
14:07:03	5	17.450,00
14:08:40	3	17.500,00
14:09:12	1	17.450,00
14:09:22	5	17.500,00
14:09:55	2	17.450,00
14:10:16	13	17.500,00
14:10:23	1	17.450,00
14:10:45	5	17.500,00
14:11:02	236	17.450,00
14:11:21	5	17.500,00
14:11:50	2	17.450,00
14:11:59	298	17.500,00
14:12:52	60	17.450,00
14:12:56	11	17.500,00
14:13:41	9	17.450,00
14:14:12	5	17.500,00
14:14:28	209	17.475,00
14:14:48	6	17.450,00
14:14:50	513	17.475,00
14:17:03	240	17.500,00
14:18:50	17	17.475,00
14:18:55	245	17.450,00
14:20:00	1	17.500,00
14:21:28	417	17.450,00
14:21:36	66	17.500,00
14:22:56	4	17.450,00
14:23:08	305	17.500,00
14:26:43	10	17.450,00
14:26:55	62	17.500,00
14:28:06	1	17.475,00
14:28:06	484	17.450,00
14:28:10	461	17.500,00
14:29:08	809	17.450,00
14:29:19	84	17.500,00
14:30:54	148	17.450,00
14:31:40	33	17.500,00
14:33:32	4	17.450,00
14:33:41	46	17.500,00
14:35:30	6	17.450,00
14:35:52	156	17.475,00
14:36:02	227	17.500,00
14:38:47	15	17.450,00
14:40:29	4	17.500,00
14:41:17	41	17.450,00
14:42:47	15	17.500,00
14:44:11	6	17.450,00
14:45:53	3	17.500,00
14:47:02	800	17.450,00
14:47:37	72	17.500,00
14:48:23	1	17.450,00
14:48:33	162	17.500,00
14:49:09	11	17.475,00
14:49:16	45	17.500,00
14:50:13	5	17.475,00
14:50:34	705	17.500,00
14:54:17	1	17.475,00
14:54:28	14	17.500,00
14:55:12	5	17.475,00
14:55:44	433	17.500,00
14:56:37	1	17.475,00
14:56:37	159	17.500,00
14:58:10	2.120	17.475,00
14:58:48	5	17.500,00
14:59:02	731	17.475,00
14:59:36	297	17.500,00
15:00:29	10	17.475,00
15:00:53	97	17.500,00
15:02:03	657	17.475,00
15:02:24	121	17.500,00
15:03:40	29	17.475,00
15:04:15	46	17.500,00
15:05:06	15	17.475,00
15:05:20	1.483	17.500,00
15:06:34	1	17.475,00
15:07:07	2	17.500,00
15:07:18	553	17.475,00
15:07:40	88	17.500,00
15:07:53	32	17.475,00
15:08:35	178	17.500,00
15:09:23	2	17.475,00
15:09:51	201	17.500,00
15:10:31	2	17.475,00
15:10:57	5	17.500,00
15:11:07	205	17.475,00
15:11:28	60	17.500,00
15:12:05	4	17.475,00
15:12:14	465	17.500,00
15:13:10	12	17.475,00
15:13:12	320	17.500,00
15:14:41	1	17.475,00
15:14:48	55	17.500,00
15:15:11	175	17.475,00
15:15:11	5	17.500,00
15:15:11	74	17.475,00
15:15:42	15	17.500,00
15:16:09	1.355	17.475,00
15:16:29	65	17.500,00
15:16:32	5	17.450,00
15:16:33	65	17.500,00
15:16:45	435	17.450,00
15:16:57	1.215	17.475,00
15:18:42	1.030	17.500,00
15:20:19	65	17.525,00
15:21:21	3	17.475,00
15:22:29	11	17.500,00
15:23:53	2	17.475,00
15:24:40	5	17.500,00
15:24:40	18	17.475,00
15:26:33	2	17.500,00
15:26:39	3	17.525,00
15:27:35	87	17.500,00
15:27:41	1.435	17.525,00
15:29:03	33	17.500,00
15:29:11	5	17.525,00
15:29:40	5	17.500,00
15:29:42	556	17.525,00
15:30:24	8	17.500,00
15:30:29	110	17.525,00
15:30:58	38	17.500,00
15:31:16	37	17.525,00
15:31:47	3	17.500,00
15:31:47	8	17.525,00
15:32:52	232	17.500,00
15:34:32	768	17.525,00
15:34:41	170	17.500,00
15:35:04	277	17.525,00
15:35:49	4	17.550,00
15:35:54	2.076	17.525,00
15:38:45	235	17.550,00
15:39:34	10	17.525,00
15:40:21	20	17.575,00
15:41:04	911	17.550,00
15:42:12	30	17.575,00
15:42:37	1	17.525,00
15:42:43	216	17.550,00
15:42:46	15	17.525,00
15:43:02	22	17.575,00
15:46:35	16	17.525,00
15:47:38	131	17.550,00
15:50:06	1	17.525,00
15:50:08	2	17.575,00
15:50:08	45	17.550,00
15:50:19	16	17.525,00
15:51:18	1	17.575,00
15:51:41	9	17.525,00
15:52:09	1	17.575,00
15:53:21	16	17.525,00
15:54:00	1	17.575,00
15:54:30	2	17.525,00
15:54:44	20	17.575,00
15:55:02	37	17.525,00
15:55:13	39	17.575,00
15:55:55	353	17.525,00
15:55:55	687	17.500,00
15:56:13	54	17.525,00
15:56:15	3	17.575,00
15:56:53	695	17.525,00
15:57:07	17	17.575,00
15:57:14	1	17.525,00
15:57:41	9	17.600,00
15:58:10	1	17.525,00
15:58:36	12	17.575,00
15:58:39	4	17.525,00
15:59:27	239	17.575,00
16:01:05	2	17.525,00
16:01:13	2	17.575,00
16:01:32	12	17.525,00
16:01:40	191	17.575,00
16:04:45	1	17.525,00
16:05:25	57	17.575,00
16:06:03	1	17.525,00
16:07:41	12	17.575,00
16:08:10	12	17.525,00
16:10:52	1	17.575,00
16:11:20	9	17.525,00
16:12:00	1	17.575,00
16:12:41	14	17.525,00
16:13:08	213	17.575,00
16:13:29	9	17.525,00
16:13:34	5	17.575,00
16:13:39	6	17.525,00
16:14:22	5	17.575,00
16:14:32	1.945	17.525,00
16:14:53	1.404	17.575,00
16:15:28	206	17.525,00
16:16:04	5	17.575,00
16:16:18	262	17.525,00
16:19:50	18	17.575,00
16:20:31	6	17.550,00
16:20:31	13.939	17.525,00
16:21:24	1	17.500,00
16:21:32	203	17.525,00
16:25:59	5	17.575,00
16:26:02	166	17.525,00
16:26:36	12	17.575,00
16:28:36	10	17.550,00
16:28:42	1	17.525,00
16:29:26	115	17.575,00
16:31:40	10	17.550,00
16:31:40	71	17.525,00
16:31:53	28	17.550,00
16:35:06	1	17.600,00
16:35:09	9	17.525,00
16:37:35	24	17.600,00
16:40:28	5	17.525,00
16:42:31	4	17.600,00
16:44:07	16	17.575,00
16:44:46	11	17.600,00
16:45:19	7	17.550,00
16:45:43	2	17.600,00
16:45:55	45	17.550,00
16:46:34	696	17.600,00
16:47:00	662	17.550,00
16:49:45	472	17.600,00
16:51:21	46	17.575,00
16:52:31	9	17.600,00
16:52:36	8	17.550,00
16:54:16	3	17.600,00
16:54:26	24	17.575,00
16:55:18	3.715	17.550,00
	P. Cierre	17.550,00
	122.094	17.482,086
	Inm.	c/a: 17.425,00
11:02:34	15	17.550,00
11:05:12	2	17.475,00
11:06:06	13	17.425,00
11:06:06	2	17.525,00
11:08:21	5	17.500,00
11:08:21	40	17.525,00
11:10:00	59	17.500,00
11:12:46	6	17.400,00
11:12:56	1	17.475,00
11:13:28	10	17.500,00
11:15:20	1	17.400,00
11:15:45	12	17.425,00
11:15:45	38	17.500,00
11:16:40	3	17.400,00
11:17:02	1	17.475,00
11:18:16	3	17.400,00
11:19:15	1	17.475,00
11:19:15	9	17.500,00
11:19:16	5	17.400,00
11:20:23	5	17.500,00
11:25:58	3	17.450,00
11:27:12	2	17.400,00
11:27:33	4	17.450,00
11:27:33	561	17.500,00
11:27:52	8	17.450,00
11:28:21	1	17.425,00
11:28:21	5	17.375,00
11:29:10	3	17.500,00
11:29:10	257	17.525,00
11:32:32	21	17.400,00
11:32:33	5	17.475,00
11:32:38	1	17.400,00
11:34:09	10	17.475,00
11:34:40	359	17.400,00
11:44:15	76	17.425,00
11:45:29	362	17.325,00
11:48:11	5	17.300,00
11:48:11	65	17.325,00
11:48:46	145	17.300,00
11:53:54	1	17.400,00
11:54:01	5	17.325,00
11:54:27	405	17.400,00
11:58:04	120	17.425,00
11:58:11	5	17.450,00
11:58:17	339	17.425,00
12:01:21	340	17.400,00
12:11:08	38	17.325,00
12:15:37	3	17.350,00
12:20:55	5	17.400,00
12:21:05	1	17.350,00
12:22:48	86	17.400,00
12:34:24	4	17.350,00
12:34:55	90	17.400,00
12:42:41	11	17.375,00
12:49:39	93	17.400,00
12:49:55	11	17.375,00
12:50:43	340	17.400,00
12:51:11	26	17.450,00
12:51:11	46	17.475,00
12:59:45	1	17.500,00
13:03:56	4	17.425,00
13:04:22	1	17.500,00
13:06:58	4	17.425,00
13:06:58	80	17.400,00
13:17:35	1	17.500,00
13:21:05	10	17.425,00
13:25:04	10	17.400,00
13:27:29	7	17.500,00
13:38:04	2	17.425,00
13:38:04	2	17.400,00
13:41:25	1	17.525,00
13:43:08	74	17.400,00
13:57:31	26	17.475,00
14:00:47	30	17.400,00
14:02:15	15	17.475,00
14:04:29	1	17.400,00
14:05:10	5	17.475,00
14:09:55	238	17.400,00
14:11:43	16	17.475,00
14:14:35	2	17.425,00
14:14:52	5	17.475,00
14:16:50	11	17.425,00
14:20:29	28	17.475,00
14:20:29	27	17.500,00
14:24:36	3	17.425,00
14:29:47	300	17.500,00
14:32:29	15	17.425,00
14:42:27	1	17.450,00
14:42:27	18	17.500,00
14:49:33	1	17.425,00
14:52:23	50	17.500,00
15:02:17	40	17.425,00
15:05:42	5	17.475,00
15:08:07	3	17.425,00
15:08:14	2	17.475,00
15:10:33	1	17.425,00
15:12:51	5	17.475,00
15:14:41	1	17.425,00
15:18:35	21	17.475,00
15:23:53	2	17.450,00
15:25:04	313	17.500,00
15:27:41	1.997	17.550,00
15:31:14	1	17.500,00
15:31:16	37	17.550,00

VOLVER AL INICIO

15:35:48	5	17.575,00
15:41:00	120	17.600,00
15:47:38	8	17.575,00
15:48:21	13	17.500,00
15:52:13	1	17.575,00
15:52:13	4	17.600,00
15:54:33	10	17.575,00
15:54:33	30	17.600,00
15:55:02	50	17.500,00
15:56:54	4	17.475,00
15:57:25	10	17.575,00
15:58:35	70	17.600,00
15:58:39	6	17.475,00
16:05:30	56	17.600,00
16:06:03	2	17.475,00
16:10:52	1	17.600,00
16:13:29	9	17.475,00
16:21:24	1	17.450,00
16:25:11	1	17.475,00
	P. Cierre	17.475,00
	7.911	17.468,01

KO..B

	24hs.	c/a: 17.650,00
13:32:34	5.640	17.500,00
13:33:14	11.315	17.525,00
	P. Cierre	17.525,00
	16.955	17.516,684

KOD

	24hs.	c/a: 14,50
11:00:24	132	14,60
11:02:34	5	14,55
11:03:10	50	14,50
11:03:10	19	14,45
11:03:16	108	14,60
11:03:54	30	14,45
11:04:01	2	14,60
11:05:28	2	14,50
11:06:28	3	14,45
11:06:39	38	14,50
11:14:30	1	14,55
11:15:56	59	14,50
11:18:54	56	14,45
11:20:10	23	14,50
11:20:58	281	14,45
11:22:06	369	14,50
11:28:10	124	14,55
11:38:27	6	14,50
11:39:40	79	14,45
11:52:34	49	14,40
11:53:16	405	14,45
12:01:57	14	14,40
12:04:34	35	14,45
12:10:49	785	14,40
12:11:24	285	14,45
12:12:34	36	14,40
12:15:02	28	14,45
12:23:09	12	14,50
12:25:59	2	14,45
12:25:59	15	14,40
12:26:23	810	14,45
12:28:40	11	14,50
12:29:38	500	14,45
12:33:41	51	14,50
12:38:25	1.483	14,45
13:07:43	21	14,40
13:11:25	3.500	14,45
13:12:08	99	14,50
13:13:40	290	14,45
13:14:55	8	14,50
13:26:13	7	14,40
13:33:08	857	14,50
13:39:50	71	14,40
13:42:33	1.186	14,45
13:47:04	36	14,40
13:47:12	3.278	14,45
13:49:41	1.455	14,40
13:50:36	10	14,50
13:51:24	38	14,45
13:53:48	68	14,50
14:07:55	186	14,45
14:21:28	420	14,40
14:28:06	485	14,45
14:30:54	140	14,40
14:31:01	1.056	14,45
15:04:15	10	14,50
15:08:34	7	14,45
15:09:57	4	14,50
15:12:22	2	14,45
15:12:35	2	14,50
15:15:01	49	14,45
15:15:10	175	14,40
15:15:11	16	14,45
15:29:49	37	14,50
15:32:52	3	14,45
15:38:30	42	14,50
15:39:34	10	14,45
15:40:22	651	14,50
15:45:06	639	14,55
15:50:18	815	14,60
15:53:21	55	14,55
15:54:43	6	14,60
15:55:56	342	14,55
15:58:13	31	14,60
16:03:21	100	14,50
16:07:41	932	14,60
16:15:28	11	14,50
16:15:28	291	14,45
16:16:30	6	14,55
16:23:37	1	14,60
16:24:52	105	14,45
16:40:15	175	14,55
16:43:14	62	14,45
16:48:41	100	14,55
16:58:14	7	14,50
16:59:36	3	14,55
16:59:36	677	14,65
	P. Cierre	14,65
	24.419	14,472

	Inm.	c/a: 14,55
11:15:56	274	14,45
11:23:29	90	14,55
11:29:24	80	14,60
11:36:00	1	14,45
11:36:36	15	14,55
11:41:22	59	14,45
11:41:33	165	14,50
11:52:22	16	14,40
11:58:05	63	14,45
12:01:59	222	14,50
12:28:51	25	14,55
12:29:12	733	14,50
13:30:49	8	14,45
13:36:47	79	14,50
13:42:50	3	14,45
13:46:20	620	14,50
14:18:45	1	14,45
14:20:40	276	14,50
15:45:20	96	14,55
16:03:11	1	14,50
16:09:08	9	14,45
16:12:55	345	14,60
	P. Cierre	14,60
	3.181	14,51

KOFM

	24hs.	c/a: 56.350,00
11:29:01	3	56.800,00
11:30:07	36	56.650,00
12:13:10	17	56.000,00
13:01:24	1	56.050,00
13:10:02	3	55.900,00
13:42:16	16	56.100,00
14:04:11	1	55.900,00
15:24:24	3	55.550,00
15:25:12	1	55.600,00
16:54:20	5	55.500,00
	P. Cierre	55.500,00
	86	56.265,116

	Inm.	c/a: 56.100,00
13:01:15	1	56.200,00
	P. Cierre	56.200,00
	1	56.200,00

LAC

	24hs.	c/a: 3.030,00
11:00:28	600	3.000,00
11:03:34	10	3.030,00
11:03:54	3	3.005,00
11:03:59	60	3.030,00
11:06:47	305	3.005,00
11:11:05	1	3.025,00
11:13:07	39	3.030,00
11:18:40	10	3.005,00
11:21:53	133	3.030,00
11:24:24	120	3.010,00
11:28:09	113	3.030,00
11:33:08	4	3.045,00
11:36:10	1	3.035,00
11:37:08	5	3.045,00
11:37:36	606	3.035,00
11:47:25	1.010	3.030,00
11:51:06	1	3.015,00
11:51:06	484	3.010,00
11:54:03	18	3.015,00
11:54:03	217	3.010,00
11:56:16	11	3.030,00
12:00:26	30	3.020,00
12:00:35	6	3.030,00
12:01:33	3	3.010,00
12:01:54	68	3.030,00
12:13:57	47	3.010,00
12:17:49	3	3.030,00
12:18:02	36	3.010,00
12:18:17	2.912	3.030,00
12:18:26	693	3.040,00
12:18:26	2.084	3.045,00
12:18:26	4.373	3.050,00
12:21:38	1	3.015,00
12:22:07	4.635	3.050,00
12:22:30	3	3.055,00
12:25:27	16	3.045,00
12:25:27	5.000	3.050,00
12:25:44	2	3.060,00
12:27:13	217	3.050,00
12:29:54	3	3.060,00
12:29:54	1	3.065,00
12:31:04	1.710	3.050,00
12:31:24	3	3.065,00
12:32:53	3.010	3.050,00
12:35:26	4	3.065,00
12:35:54	77	3.050,00
12:39:04	5	3.065,00
12:39:14	4.986	3.050,00
12:39:34	100	3.065,00
12:45:58	2	3.050,00
12:46:56	105	3.070,00
12:46:56	94	3.080,00
12:46:56	14	3.090,00
12:46:56	150	3.100,00
12:51:12	17	3.055,00
12:56:36	18	3.060,00
13:01:02	1	3.055,00
13:04:03	410	3.080,00
13:11:29	21	3.060,00
13:22:02	547	3.070,00
13:23:04	8	3.060,00
13:23:25	57	3.070,00
13:27:58	1	3.060,00
13:28:41	337	3.070,00
13:37:58	8	3.060,00
13:39:30	66	3.070,00
13:45:34	3	3.060,00
13:45:44	23	3.070,00
13:49:38	22	3.060,00
13:53:17	48	3.070,00
13:56:42	3	3.055,00
13:57:01	98	3.060,00
13:58:07	10	3.055,00
13:58:14	5	3.060,00
13:58:26	141	3.055,00
13:58:26	1.359	3.050,00
13:58:27	20	3.060,00
13:59:14	3.000	3.050,00
13:59:25	1.464	3.060,00
13:59:48	121	3.050,00
14:03:01	463	3.060,00
14:03:26	136	3.070,00
14:05:54	10	3.080,00
14:07:14	33	3.070,00
14:07:47	33	3.065,00
14:07:47	39	3.070,00
14:10:50	97	3.060,00
14:12:23	3	3.020,00
14:12:44	2	3.055,00
14:12:44	48	3.060,00
14:12:56	51	3.020,00
14:17:39	784	3.050,00
14:18:06	3	3.025,00
14:20:43	1	3.050,00
14:24:37	25	3.035,00
14:24:46	339	3.050,00
14:31:11	7	3.035,00
14:37:53	1	3.050,00
14:41:58	12	3.035,00
14:45:30	7	3.050,00
14:46:57	8	3.035,00
14:47:21	15	3.050,00
14:49:05	191	3.035,00
14:50:49	10	3.050,00
14:51:39	1	3.045,00
14:51:42	5	3.030,00
14:54:55	59	3.040,00
14:55:31	114	3.045,00
14:59:23	233	3.050,00
15:04:44	49	3.045,00
15:10:56	17	3.020,00
15:10:59	91	3.015,00
15:11:05	10	3.050,00
15:15:55	100	3.040,00
15:15:57	211	3.050,00
15:33:20	145	3.020,00
15:36:37	265	3.050,00
15:42:17	8	3.020,00
15:43:26	161	3.050,00
15:44:37	209	3.020,00
15:52:12	79	3.015,00
15:54:21	856	3.050,00
16:01:32	16	3.020,00
16:01:32	322	3.015,00
16:09:40	79	3.050,00
16:16:00	1	3.040,00
16:16:00	64	3.020,00
16:16:00	185	3.015,00
16:19:13	2.034	3.040,00
16:19:13	18.589	3.050,00
16:20:03	27	3.055,00
16:26:27	14	3.030,00
16:27:48	29	3.050,00
16:33:07	10	3.020,00
16:33:51	15	3.050,00
16:33:56	10	3.020,00
16:33:56	232	3.015,00
16:33:56	280	3.010,00
16:35:23	127	3.050,00
16:37:24	25	3.055,00
16:37:24	118	3.060,00
16:42:25	45	3.010,00
16:46:57	110	3.005,00
16:46:57	7	3.000,00
16:47:26	156	3.060,00
16:53:19	6	3.055,00
	P. Cierre	3.055,00
	69.377	3.046,995

	Inm.	c/a: 3.010,00
11:03:54	3	2.995,00
11:11:05	1	3.010,00
11:28:57	307	3.015,00
11:38:10	50	3.050,00
12:15:11	2.932	3.030,00
13:14:08	1	3.060,00
13:49:38	1	3.065,00
13:50:36	262	3.060,00
14:15:20	4	3.010,00
14:41:58	11	3.025,00
14:47:21	11	3.055,00
14:51:42	62	3.025,00
15:38:41	81	3.050,00
	P. Cierre	3.050,00
	3.726	3.031,515

LACD

	24hs.	c/a: 2,565
11:06:15	214	2,50
12:16:26	202	2,56
13:18:33	78	2,59
13:40:55	10	2,56
13:43:56	1	2,59
13:48:12	2	2,57
13:58:26	3.000	2,52
14:11:08	13	2,55
14:17:39	784	2,545
14:18:24	78	2,55
14:25:41	272	2,535
14:25:43	6	2,50
14:59:41	5	2,535
15:30:55	1.100	2,53
16:20:08	19	2,54
	P. Cierre	2,54
	5.784	2,528

	Inm.	c/a: 2,46
13:59:20	1.500	2,52
13:59:25	1.464	2,54
	P. Cierre	2,53
	2.964	2,53

LLY

	24hs.	c/a: 20.175,00
11:00:12	4	20.000,00
11:00:45	2	20.275,00
11:04:11	1	20.425,00
11:04:51	49	20.250,00
11:09:09	7	20.325,00
11:09:13	47	20.250,00
11:12:59	7	20.300,00
11:16:50	1	20.150,00
11:20:17	10	20.175,00
11:20:54	6	20.300,00
11:25:29	224	20.250,00
11:26:49	1	20.275,00
11:31:38	48	20.225,00
11:33:26	2	20.200,00
11:34:05	25	20.150,00
11:35:13	35	20.075,00
11:44:59	8	20.175,00
11:45:49	1	20.100,00
11:47:51	5	20.175,00
11:48:13	24	20.075,00
11:54:25	2	20.175,00
11:55:21	1	20.075,00
12:00:22	4	20.050,00
12:01:24	4	20.150,00
12:04:16	5	20.100,00
12:06:29	9	20.025,00
12:06:47	5	20.100,00
12:06:47	5	20.125,00
12:07:49	1	20.025,00
12:10:22	7	20.150,00
12:13:12	1	20.050,00
12:14:08	15	20.150,00
12:29:32	35	20.050,00
12:58:51	3	20.150,00
13:04:06	8	20.075,00
13:06:15	7	20.150,00
13:06:35	255	20.225,00
13:09:45	125	20.250,00
13:19:37	6	20.225,00
13:24:06	14	20.150,00
13:26:16	4	20.250,00
13:40:12	4	20.275,00
13:43:44	19	20.175,00
13:45:30	47	20.275,00
13:47:50	5	20.250,00
13:49:06	4	20.275,00
13:53:12	5	20.175,00
13:54:18	10	20.275,00
13:59:42	3	20.250,00
13:59:42	1	20.275,00
14:00:08	5	20.250,00
14:01:54	1	20.150,00
14:06:06	4	20.200,00
14:06:23	2	20.250,00
14:15:41	6	20.275,00
14:27:59	30	20.200,00
14:28:58	5	20.275,00
14:32:22	4	20.200,00
14:43:22	1	20.250,00
14:43:53	40	20.200,00
14:44:35	4	20.250,00
14:52:16	2	20.175,00
14:54:21	5	20.275,00
15:11:42	1.446	20.200,00
15:17:18	7	20.250,00
15:30:00	8	20.175,00
15:31:14	28	20.275,00
15:50:29	19	20.175,00
16:11:49	9	20.275,00
16:11:59	105	20.175,00
16:21:31	47	20.200,00
16:22:49	6	20.275,00
16:22:59	1	20.200,00
16:23:24	100	20.275,00
16:25:54	15	20.200,00
16:29:23	15	20.300,00
16:31:28	1	20.200,00
16:34:38	55	20.300,00
16:50:26	1	20.200,00
16:51:19	4	20.300,00
16:56:10	14	20.200,00
	P. Cierre	20.225,00
	3.109	20.210,252

	Inm.	c/a: 20.025,00
11:39:38	19	20.025,00
11:45:49	1	20.050,00
11:55:21	26	20.000,00
13:25:59	12	20.100,00
14:06:06	4	20.125,00
14:06:23	2	20.275,00
14:28:30	20	20.150,00
15:03:28	3	20.175,00
15:12:50	13	20.250,00
	P. Cierre	20.250,00
	100	20.095,50

LLYD

	24hs.	c/a: 16,90
11:06:33	4	16,80
12:59:20	1	16,75
13:15:12	19	16,85
16:45:28	12	16,70
	P. Cierre	16,70
	36	16,792

	Inm.	c/a: 16,60
11:09:49	10	16,75
11:20:17	10	16,70
11:20:54	6	16,90
11:25:29	19	16,70
13:14:37	28	16,85
	P. Cierre	16,85
	73	16,781

LMT

	24hs.	c/a: 35.325,00
11:19:51	1	35.400,00
11:25:33	2	35.350,00
12:18:44	1	35.300,00
12:42:15	1	35.275,00
12:43:17	1	35.450,00
12:57:28	11	35.375,00
14:18:50	14	35.350,00
14:38:15	300	35.475,00
15:02:37	1	35.275,00
15:15:09	4	35.425,00
15:37:16	1	35.300,00
16:01:27	44	35.350,00
16:14:51	4	35.450,00
16:31:59	1	35.350,00
16:59:39	2	35.375,00
	P. Cierre	35.375,00
	388	35.449,034

	Inm.	c/a: 35.450,00
11:25:33	2	35.250,00
12:43:17	1	35.475,00
15:02:37	1	35.175,00
	P. Cierre	35.175,00
	4	35.287,50

LMTD

	24hs.	c/a: 29,45
16:14:51	4	29,40
	P. Cierre	29,40
	4	29,40

LND

	24hs.	c/a: 5.720,00
11:05:08	31	5.740,00
11:21:51	10	5.780,00
12:03:27	1	5.740,00
12:22:05	4	5.710,00
12:51:05	1	5.700,00
	P. Cierre	5.700,00
	47	5.745,106

LRCX

	24hs.	c/a: 17.325,00
11:05:09	10	17.700,00
11:06:50	12	17.725,00
11:08:25	10	17.750,00
11:11:35	28	17.725,00
11:18:19	56	17.700,00
11:20:40	22	17.750,00
11:21:34	2	17.700,00
11:22:08	28	17.725,00
11:26:36	1	17.700,00
11:27:08	43	17.650,00
11:29:11	28	17.700,00
11:29:12	23	17.650,00
11:29:12	30	17.675,00
11:29:59	2	17.625,00
11:30:28	17	17.600,00
11:30:47	3	17.650,00
11:31:32	82	17.600,00
11:31:36	6	17.650,00
11:31:41	10	17.625,00
11:38:57	20	17.650,00
11:39:57	16	17.725,00
11:40:06	27	17.650,00
11:40:06	3	17.625,00
11:40:21	5	17.725,00
11:41:22	39	17.750,00
11:43:01	12	17.725,00
11:44:04	13	17.700,00
11:44:22	1	17.725,00
11:44:54	20	17.700,00
11:45:04	1	17.725,00
11:45:10	2	17.700,00
11:45:22	91	17.725,00
11:47:02	38	17.700,00
11:48:03	3	17.675,00
11:48:15	2	17.700,00
11:48:23	3	17.675,00
11:48:50	1	17.650,00
11:49:09	5	17.675,00
11:49:18	118	17.650,00
11:49:24	30	17.675,00
11:49:25	328	17.650,00
11:50:53	68	17.625,00
11:52:37	3	17.650,00
11:53:07	3	17.625,00
11:54:17	21	17.650,00
11:54:40	30	17.625,00
11:55:10	96	17.600,00
11:58:48	179	17.650,00
12:02:15	32	17.675,00
12:02:42	301	17.650,00
12:03:33	40	17.600,00
12:05:22	3	17.675,00
12:05:36	1	17.650,00
12:07:05	14	17.675,00
12:12:00	44	17.700,00
12:14:12	16	17.625,00
12:14:12	151	17.600,00
12:16:49	90	17.625,00
12:21:41	14	17.650,00
12:21:45	1	17.625,00
12:23:02	3	17.600,00
12:23:42	30	17.625,00
12:24:35	16	17.600,00
12:25:53	2	17.625,00
12:26:18	18	17.650,00
12:29:43	48	17.575,00
12:30:19	56	17.550,00
12:31:29	84	17.600,00
12:33:01	5	17.550,00
12:33:02	3	17.575,00
12:34:31	113	17.550,00
12:35:23	10	17.575,00
12:39:08	40	17.625,00
12:49:44	2	17.600,00
12:50:47	27	17.550,00
12:54:24	10	17.575,00
12:58:00	7	17.600,00
13:06:34	56	17.550,00
13:07:34	6	17.575,00
13:08:09	21	17.550,00
13:10:14	13	17.600,00
13:11:00	20	17.625,00
13:11:39	11	17.650,00
13:11:49	56	17.625,00
13:18:58	4	17.600,00
13:20:17	10	17.625,00
13:22:09	13	17.650,00
13:33:08	10	17.600,00
13:37:50	7	17.650,00
13:40:59	1	17.675,00
13:47:32	71	17.650,00
13:49:21	12	17.600,00
13:50:04	42	17.625,00
13:52:20	30	17.650,00
13:57:47	56	17.600,00
13:58:19	2	17.650,00
14:00:38	1	17.600,00

VOLVER AL INICIO

14:00:45	11	17.575,00
14:00:49	9	17.600,00
14:06:12	23	17.625,00
14:09:12	43	17.650,00
14:12:40	2	17.625,00
14:13:17	61	17.650,00
14:18:50	11	17.625,00
14:19:58	3	17.675,00
14:20:15	4	17.650,00
14:20:45	904	17.675,00
14:25:56	113	17.650,00
14:32:57	19	17.675,00
14:35:01	14	17.650,00
14:39:32	24	17.675,00
14:42:00	13	17.625,00
14:42:38	175	17.650,00
14:45:59	4	17.625,00
14:46:31	20	17.600,00
14:50:04	1	17.625,00
14:56:11	1	17.650,00
14:56:47	87	17.675,00
15:08:50	2	17.650,00
15:10:43	18	17.600,00
15:15:09	30	17.575,00
15:18:19	10	17.600,00
15:19:16	36	17.575,00
15:19:26	5	17.600,00
15:20:29	116	17.625,00
15:25:14	10	17.600,00
15:26:03	5	17.625,00
15:26:38	13	17.575,00
15:27:07	8	17.625,00
15:29:46	5	17.600,00
15:30:10	50	17.625,00
15:43:09	46	17.650,00
15:44:22	55	17.625,00
15:45:24	1	17.650,00
15:45:40	56	17.600,00
15:45:42	1	17.650,00
15:45:45	1	17.600,00
15:46:11	36	17.625,00
15:46:42	19	17.650,00
15:49:59	14	17.600,00
15:51:16	13	17.650,00
15:51:39	1	17.625,00
15:52:32	1	17.600,00
15:53:16	6	17.625,00
15:54:52	73	17.650,00
15:58:32	131	17.600,00
15:58:52	77	17.625,00
16:07:35	102	17.650,00
16:10:15	112	17.600,00
16:10:20	2	17.625,00
16:10:31	22	17.650,00
16:13:45	12	17.600,00
16:14:49	106	17.650,00
16:16:19	3	17.600,00
16:17:20	12	17.625,00
16:18:49	11	17.600,00
16:19:09	8	17.650,00
16:21:28	27	17.600,00
16:22:19	112	17.575,00
16:24:15	30	17.625,00
16:24:17	14	17.575,00
16:27:17	17	17.625,00
16:28:15	1	17.600,00
16:28:25	2	17.625,00
16:28:33	50	17.600,00
16:28:56	133	17.625,00
16:32:42	10	17.600,00
16:33:10	6	17.625,00
16:33:22	2	17.600,00
16:33:28	8	17.625,00
16:33:37	8	17.600,00
16:34:15	16	17.650,00
16:34:57	20	17.600,00
16:37:39	2	17.575,00
16:37:41	3	17.625,00
16:39:14	15	17.650,00
16:39:30	1	17.600,00
16:39:33	26	17.625,00
16:42:46	91	17.650,00
16:45:01	1	17.600,00
16:45:59	29	17.650,00
16:46:59	2	17.600,00
16:48:15	2	17.650,00
16:50:37	10	17.675,00
16:51:05	87	17.600,00
16:53:46	28	17.625,00
16:55:13	3	17.650,00
16:55:24	17	17.600,00
16:56:48	6	17.650,00
16:59:29	1	17.675,00
	P. Cierre	17.625,00
	6.765	17.638,529
	Inm.	c/a: 17.650,00
11:45:10	37	18.250,00
12:57:28	1	17.600,00
14:06:00	28	17.750,00
14:37:31	13	18.250,00
14:37:31	2	18.625,00
16:10:15	1	18.575,00
	P. Cierre	18.575,00
	82	18.084,451
	LRCXD	
	24hs.	c/a: 14,65
11:50:53	3	14,60
14:41:17	3	14,70
	P. Cierre	14,70
	6	14,65
	LREN3	
	24hs.	c/a: 4.150,00
15:14:08	1	3.975,00
	P. Cierre	3.975,00
	1	3.975,00
	LVS	
	24hs.	c/a: 27.125,00
11:18:55	6	26.900,00
11:59:38	3	26.950,00
12:07:56	2	27.125,00
12:41:32	5	27.250,00
13:27:22	8	27.400,00
13:56:04	149	27.375,00
14:42:26	22	27.275,00
15:42:12	1	27.300,00
16:15:08	3	27.375,00
16:15:09	3	27.400,00
16:15:09	110	27.425,00
16:15:11	2	27.450,00
16:22:19	5	27.300,00
16:30:08	6	27.325,00
16:46:32	1	27.475,00
16:50:17	15	27.350,00
16:54:22	2	27.425,00
16:59:13	1	27.500,00
	P. Cierre	27.375,00
	344	27.368,241
	Inm.	c/a: 26.200,00
16:15:11	2	27.350,00
	P. Cierre	27.350,00
	2	27.350,00
	LYG	
	24hs.	c/a: 1.915,00
11:03:12	5	1.925,00
11:05:52	7	1.885,00
11:09:19	1	1.890,00
11:09:26	4	1.925,00
11:54:46	3	1.900,00
12:19:12	4	1.875,00
12:23:21	8	1.865,00
12:42:28	3	1.885,00
12:44:12	4	1.865,00
12:54:33	1	1.870,00
13:23:21	1	1.895,00
13:29:22	2	1.890,00
13:44:44	1	1.875,00
13:57:49	2	1.895,00
14:02:04	2	1.870,00
14:24:05	4	1.895,00
15:27:09	34	1.870,00
15:49:01	1	1.905,00
15:56:34	3	1.900,00
16:45:28	3	1.910,00
16:49:04	1	1.900,00
16:49:04	39	1.875,00
16:58:31	1	1.915,00
	P. Cierre	1.875,00
	134	1.880,821
	Inm.	c/a: 1.945,00
12:09:14	1	1.900,00
12:19:11	9	1.845,00
	P. Cierre	1.845,00
	10	1.850,50
	MA	
	24hs.	c/a: 18.000,00
11:00:50	1	18.050,00
11:03:49	1	18.125,00
11:06:25	1	18.000,00
11:06:25	14	17.975,00
11:14:41	6	18.000,00
11:16:34	1	17.975,00
11:19:16	54	17.950,00
11:34:17	5	18.075,00
11:40:54	53	17.950,00
11:45:01	1	18.000,00
11:47:11	5	17.900,00
11:51:33	110	18.000,00
11:51:46	2	17.925,00
11:58:50	5	18.000,00
12:04:16	3	17.925,00
12:16:59	5	17.825,00
12:24:00	3	17.900,00
12:24:00	17	17.925,00
12:36:14	1	17.850,00
12:41:03	99	17.900,00
12:54:46	4	17.925,00
13:04:30	8	17.975,00
13:09:05	8	17.925,00
13:20:19	35	18.000,00
13:25:15	21	17.900,00
13:32:02	1	18.025,00
13:33:10	2	17.925,00
13:37:45	1	18.000,00
13:41:20	2	17.925,00
13:47:27	26	17.900,00
13:53:24	33	17.925,00
13:53:30	17	17.950,00
13:55:59	75	17.925,00
14:18:32	5	18.025,00
14:28:40	2	17.950,00
14:48:09	10	18.025,00
14:50:15	9	17.975,00
14:54:37	3	18.050,00
14:54:37	3	18.100,00
15:03:17	18	18.000,00
15:03:58	2	18.100,00
15:08:12	49	18.000,00
15:30:19	4	18.025,00
15:36:55	2	18.100,00
15:44:55	30	18.050,00
15:52:25	9	18.100,00
16:08:49	84	18.175,00
16:12:00	6	18.050,00
16:31:58	2	18.100,00
16:32:06	2	18.075,00
16:36:40	13	18.100,00
16:39:24	11	18.150,00
16:44:33	6	18.175,00
16:49:06	4	18.200,00
	P. Cierre	18.175,00
	894	17.988,786
	Inm.	c/a: 18.075,00
11:14:31	6	18.050,00
11:19:16	6	17.900,00
12:36:14	1	17.800,00
13:09:05	7	17.875,00
14:34:34	1	18.000,00
14:53:30	7	17.925,00
15:24:17	15	17.950,00
15:30:19	4	17.975,00
	P. Cierre	17.950,00
	47	17.941,489
	MAD	
	24hs.	c/a: 14,95
13:10:19	1	14,85
13:11:49	3	14,80
13:21:53	2	14,95
13:56:42	20	14,80
15:02:46	4	14,95
	P. Cierre	14,95
	30	14,832
	MCD	
	24hs.	c/a: 15.250,00
11:00:23	14	15.300,00
11:02:57	2	15.275,00
11:03:11	2	15.175,00
11:03:13	7	15.275,00
11:03:33	1	15.300,00
11:04:01	65	15.250,00
11:04:21	7	15.275,00
11:04:46	120	15.200,00
11:07:31	1	15.225,00
11:07:49	34	15.200,00
11:08:29	44	15.225,00
11:09:42	14	15.250,00
11:09:58	1	15.225,00
11:10:06	31	15.200,00
11:11:44	2	15.250,00
11:13:04	1	15.200,00
11:13:57	9	15.175,00
11:16:34	1	15.250,00
11:19:29	2	15.200,00
11:21:17	1	15.225,00
11:21:22	30	15.250,00
11:21:26	4	15.275,00
11:24:28	1	15.250,00
11:26:00	3	15.275,00
11:28:12	7	15.225,00
11:29:42	144	15.275,00
11:30:22	20	15.225,00
11:33:53	6	15.275,00
11:33:55	7	15.225,00
11:34:44	10	15.275,00
11:35:27	1	15.225,00
11:37:11	3	15.275,00
11:37:35	8	15.225,00
11:39:57	9	15.200,00
11:40:10	6	15.275,00
11:43:43	5	15.250,00
11:44:50	3	15.175,00
11:50:50	4	15.225,00
11:51:30	1	15.250,00
11:51:38	58	15.175,00
11:52:52	1	15.250,00
11:53:04	4	15.175,00
11:57:38	1	15.275,00
11:57:50	1	15.200,00
11:58:32	9	15.225,00
12:00:49	5	15.200,00
12:03:41	2	15.275,00
12:05:01	14	15.225,00
12:09:59	2	15.275,00
12:10:01	30	15.225,00
12:10:23	3	15.250,00
12:10:35	9	15.300,00
12:10:39	239	15.225,00
12:10:57	7	15.300,00
12:13:43	1	15.250,00
12:14:13	20	15.300,00
12:15:31	4	15.250,00
12:17:42	119	15.225,00
12:26:46	2	15.275,00
12:29:08	6	15.300,00
12:29:17	1	15.250,00
12:30:16	9	15.275,00
12:31:56	14	15.250,00
12:33:15	2	15.275,00
12:33:23	3	15.250,00
12:33:23	5	15.275,00
12:33:39	1	15.250,00
12:34:07	23	15.275,00
12:36:09	1	15.250,00
12:36:18	1	15.300,00
12:38:38	118	15.275,00
12:41:10	7	15.300,00
12:42:09	189	15.275,00
12:43:31	27	15.300,00
12:45:35	2	15.325,00
12:46:12	11	15.275,00
12:50:02	1	15.325,00
12:53:33	134	15.275,00
12:55:13	5	15.325,00
12:56:04	32	15.275,00
12:59:34	44	15.250,00
13:04:30	5	15.275,00
13:07:18	37	15.250,00
13:12:07	3	15.275,00
13:14:32	18	15.325,00
13:19:09	5	15.250,00
13:25:37	49	15.275,00
13:28:46	21	15.300,00
13:33:06	77	15.325,00
13:36:55	9	15.250,00
13:37:38	14	15.325,00
13:38:27	5	15.250,00
13:42:40	6	15.300,00
13:43:05	15	15.250,00
13:45:49	6	15.325,00
13:47:17	21	15.275,00
13:49:21	2	15.300,00
13:50:45	20	15.325,00
13:51:21	5	15.250,00
13:51:42	130	15.300,00
13:51:43	65	15.325,00
14:00:04	1	15.250,00
14:05:26	4	15.275,00
14:05:32	10	15.325,00
14:10:22	69	15.275,00
14:17:29	8	15.300,00
14:20:32	25	15.275,00
14:21:34	2	15.300,00
14:21:48	34	15.275,00
14:28:23	1	15.325,00
14:30:41	6	15.275,00
14:34:48	1	15.325,00
14:35:07	25	15.300,00
14:36:12	3	15.275,00
14:37:21	1	15.300,00
14:38:44	14	15.275,00
14:44:05	9	15.300,00
14:47:16	27	15.275,00
14:54:37	4	15.325,00
14:55:16	2	15.275,00
14:56:07	23	15.325,00
15:04:43	18	15.275,00
15:05:29	3	15.325,00
15:07:40	2	15.300,00
15:08:28	21	15.275,00
15:13:17	2	15.300,00
15:14:08	554	15.275,00
15:21:27	902	15.300,00
15:24:05	11	15.275,00
15:25:22	2	15.325,00
15:30:06	15	15.275,00
15:34:46	1	15.325,00
15:35:34	32	15.300,00
15:36:15	1	15.325,00
15:36:33	35	15.300,00
15:39:14	2	15.325,00
15:40:05	47	15.300,00
15:44:14	1.006	15.325,00
15:50:54	69	15.300,00
15:57:51	145	15.325,00
16:02:02	29	15.300,00
16:02:06	587	15.325,00
16:07:56	1	15.350,00
16:09:02	28	15.300,00
16:15:30	1	15.350,00
16:16:24	16	15.300,00
16:19:31	9	15.350,00
16:20:16	13	15.300,00
16:25:53	8	15.350,00
16:28:23	4	15.300,00
16:30:56	45	15.350,00
16:32:13	43	15.325,00
16:38:13	9	15.300,00
16:41:24	30	15.350,00
16:43:49	16	15.325,00
16:51:06	2	15.300,00
16:51:42	3	15.350,00
16:52:10	6	15.325,00
16:54:51	13	15.375,00
	P. Cierre	15.350,00
	6.304	15.289,864
	Inm.	c/a: 15.275,00
11:09:57	1	15.175,00
11:21:17	10	15.200,00
11:33:55	1	15.175,00
11:37:45	2	15.275,00
11:50:50	4	15.200,00
11:57:50	1	15.150,00
11:58:32	9	15.200,00
12:10:39	239	15.175,00
12:15:31	5	15.200,00
12:29:14	1	15.250,00
12:31:56	4	15.200,00
12:34:07	23	15.250,00
12:40:31	67	15.225,00
13:50:19	2	15.300,00
14:35:38	18	15.225,00
15:15:18	51	15.275,00
15:42:13	17	15.250,00
	P. Cierre	15.250,00
	455	15.205,00
	MCDD	
	24hs.	c/a: 12,75
11:09:22	11	12,75
11:16:32	4	12,55
11:34:24	6	12,60
11:51:24	43	12,65
12:20:08	59	12,70
13:28:46	13	12,65
13:36:03	30	12,70
13:49:21	42	12,75
14:34:14	3	12,70
15:22:16	12	12,65
15:39:46	4	12,60
15:40:05	20	12,65
15:55:12	29	12,60
16:07:30	8	12,70
16:58:26	5	12,60
	P. Cierre	12,60
	289	12,677
	Inm.	c/a: 12,60
11:44:50	2	12,55
12:19:30	35	12,60
13:54:42	1	12,75
16:06:53	39	12,70
	P. Cierre	12,70
	77	12,651
	MDLZ	
	24hs.	c/a: 6.160,00
11:22:16	1	6.160,00
11:28:52	1	6.010,00
11:28:52	1	6.000,00
11:28:52	5	5.950,00
11:28:52	32	5.900,00
11:47:36	6	6.060,00
11:51:27	55	6.160,00
12:16:53	23	6.100,00
12:45:03	1	6.010,00
13:15:09	2	6.090,00
13:15:09	10	6.100,00
13:23:09	10	6.010,00
13:27:57	2	6.090,00
13:33:08	15	6.010,00
13:35:02	4	6.090,00
13:39:41	3	6.000,00
13:50:51	1	6.090,00
14:18:44	3	6.000,00
14:51:36	1	6.050,00
14:51:36	17	6.000,00
14:51:36	34	5.950,00
16:08:37	9	5.960,00
16:43:12	44	6.050,00
	P. Cierre	6.050,00
	280	6.037,286
	Inm.	c/a: 5.900,00
15:20:46	3	6.050,00
	P. Cierre	6.050,00
	3	6.050,00
	MDT	
	24hs.	c/a: 27.475,00
11:16:29	8	27.375,00
11:19:21	5	27.250,00
12:04:58	17	27.300,00
12:49:44	2	27.500,00
13:24:56	12	27.425,00
14:16:47	7	27.300,00
14:39:11	5	27.425,00
15:30:25	3	27.300,00
16:23:31	8	27.350,00
16:58:31	1	27.525,00
	P. Cierre	27.525,00
	68	27.351,471
	Inm.	c/a: 27.500,00
11:19:16	1	26.175,00
11:19:16	4	26.150,00
	P. Cierre	26.150,00
	5	26.155,00
	MELI	
	24hs.	c/a: 21.500,00
11:00:17	26	21.475,00
11:00:21	4	21.400,00
11:00:23	25	21.350,00
11:01:26	22	21.375,00
11:02:39	2	21.450,00
11:03:11	21	21.475,00
11:03:13	5	21.575,00
11:03:19	29	21.600,00
11:03:25	37	21.475,00
11:03:28	2	21.600,00
11:03:34	11	21.475,00
11:03:51	91	21.600,00
11:04:27	1	21.575,00
11:04:37	3	21.475,00
11:04:45	1	21.550,00
11:04:47	37	21.475,00
11:04:58	35	21.450,00
11:05:27	2	21.500,00
11:05:27	4	21.450,00
11:05:28	1	21.575,00
11:05:28	1	21.450,00
11:05:30	1	21.475,00
11:05:30	88	21.450,00
11:06:00	20	21.425,00
11:06:02	56	21.450,00
11:06:35	2	21.575,00
11:07:35	3	21.500,00
11:07:37	1	21.425,00
11:07:38	8	21.500,00
11:07:42	5	21.425,00
11:07:54	5	21.525,00
11:08:02	12	21.425,00
11:08:10	1	21.500,00
11:08:10	1	21.525,00
11:08:10	18	21.500,00
11:08:10	4	21.525,00
11:08:10	25	21.550,00
11:08:25	16	21.425,00
11:08:25	11	21.500,00
11:08:44	1	21.425,00
11:09:13	44	21.550,00
11:10:15	17	21.575,00
11:10:21	6	21.500,00
11:10:43	1	21.575,00
11:10:50	1	21.550,00
11:10:54	57	21.500,00
11:10:58	32	21.550,00
11:11:26	54	21.425,00
11:12:08	31	21.500,00
11:13:29	40	21.375,00
11:13:33	4	21.500,00
11:14:11	6	21.400,00
11:14:42	3	21.475,00
11:15:12	4	21.400,00
11:15:36	28	21.475,00
11:16:27	8	21.400,00
11:16:39	10	21.475,00
11:16:50	7	21.400,00
11:17:27	4	21.475,00
11:17:40	29	21.400,00
11:17:42	4	21.475,00
11:18:06	1	21.400,00
11:18:20	15	21.425,00
11:18:32	7	21.475,00
11:18:46	4	21.425,00
11:20:05	3	21.475,00
11:20:05	11	21.500,00
11:21:20	6	21.450,00
11:22:00	31	21.500,00
11:23:19	45	21.450,00
11:23:19	21	21.425,00
11:23:38	2	21.400,00
11:23:52	18	21.475,00
11:24:41	1	21.425,00
11:24:49	1	21.475,00
11:25:16	2	21.400,00
11:25:27	3	21.475,00
11:25:44	28	21.500,00
11:27:00	43	21.475,00
11:27:18	17	21.400,00
11:28:19	50	21.450,00
11:29:11	1	21.500,00
11:29:22	8	21.450,00
11:29:57	30	21.400,00
11:30:43	47	21.450,00
11:31:46	7	21.375,00
11:32:47	2	21.450,00
11:33:02	15	21.400,00
11:33:52	57	21.450,00

VOLVER AL INICIO

11:34:16	18	21.400,00
11:34:18	54	21.450,00
11:34:29	1	21.400,00
11:34:48	13	21.450,00
11:35:30	6	21.375,00
11:35:47	10	21.450,00
11:36:12	59	21.375,00
11:36:36	2	21.450,00
11:37:30	32	21.425,00
11:39:42	9	21.400,00
11:39:48	1	21.425,00
11:39:57	3	21.400,00
11:41:27	27	21.425,00
11:42:13	1	21.400,00
11:42:23	9	21.425,00
11:42:52	1	21.400,00
11:42:52	1	21.375,00
11:42:57	1	21.400,00
11:43:12	75	21.375,00
11:43:12	225	21.350,00
11:43:41	2	21.425,00
11:43:57	34	21.400,00
11:45:17	30	21.425,00
11:46:14	3	21.400,00
11:46:54	2	21.425,00
11:47:06	6	21.400,00
11:47:22	19	21.350,00
11:47:24	9	21.425,00
11:49:20	53	21.350,00
11:49:33	3	21.425,00
11:49:54	2	21.350,00
11:50:22	1	21.425,00
11:50:34	77	21.400,00
11:50:39	7	21.425,00
11:51:59	60	21.400,00
11:52:39	16	21.425,00
11:53:13	11	21.400,00
11:53:16	10	21.425,00
11:53:28	9	21.400,00
11:53:31	9	21.425,00
11:53:40	29	21.400,00
11:53:47	10	21.425,00
11:54:59	150	21.400,00
11:55:39	1	21.425,00
11:55:40	397	21.400,00
11:56:08	46	21.425,00
11:57:42	124	21.400,00
11:59:33	1	21.425,00
11:59:54	6	21.400,00
12:00:33	1	21.375,00
12:00:45	12	21.425,00
12:01:03	1	21.400,00
12:01:08	39	21.425,00
12:02:15	21	21.450,00
12:02:49	624	21.425,00
12:03:35	17	21.450,00
12:04:03	218	21.425,00
12:04:21	2	21.450,00
12:05:55	54	21.400,00
12:06:12	2	21.450,00
12:07:36	119	21.400,00
12:09:41	13	21.450,00
12:09:56	147	21.400,00
12:10:29	23	21.450,00
12:10:35	25	21.400,00
12:10:54	18	21.450,00
12:11:46	86	21.400,00
12:14:27	3	21.375,00
12:14:27	53	21.350,00
12:15:38	1	21.400,00
12:15:52	6	21.350,00
12:16:13	16	21.400,00
12:17:34	20	21.350,00
12:17:54	1	21.400,00
12:17:59	4	21.350,00
12:18:15	1	21.400,00
12:19:26	57	21.350,00
12:20:04	6	21.400,00
12:21:26	18	21.350,00
12:22:03	1	21.400,00
12:22:24	3	21.350,00
12:22:36	2	21.400,00
12:22:49	6	21.350,00
12:23:24	2	21.400,00
12:23:35	65	21.350,00
12:24:04	16	21.400,00
12:24:06	30	21.350,00
12:25:18	1	21.450,00
12:25:54	1	21.425,00
12:26:04	1	21.350,00
12:26:35	16	21.425,00
12:29:49	3	21.350,00
12:31:45	9	21.425,00
12:33:02	9	21.375,00
12:33:06	1	21.425,00
12:33:12	11	21.400,00
12:33:20	1	21.425,00
12:33:29	14	21.375,00
12:33:30	32	21.425,00
12:34:00	2	21.375,00
12:34:09	1	21.425,00
12:35:04	46	21.375,00
12:36:46	3	21.425,00
12:37:19	8	21.400,00
12:37:43	55	21.375,00
12:39:04	57	21.425,00
12:39:11	10	21.450,00
12:40:30	17	21.425,00
12:40:37	6	21.450,00
12:41:49	38	21.425,00
12:44:55	5	21.450,00
12:45:14	44	21.425,00
12:47:08	17	21.450,00
12:49:26	1	21.425,00
12:49:55	5	21.450,00
12:50:26	419	21.425,00
12:50:48	465	21.450,00
12:52:36	17	21.400,00
12:52:39	211	21.450,00
12:53:09	2	21.475,00
12:53:14	3	21.425,00
12:54:06	11	21.475,00
12:55:35	10	21.425,00
12:56:07	5	21.400,00
12:56:28	2	21.500,00
12:58:49	13	21.425,00
13:00:08	2	21.500,00
13:00:38	12	21.450,00
13:02:48	12	21.400,00
13:04:04	1	21.450,00
13:04:04	26	21.500,00
13:05:06	18	21.400,00
13:06:11	1	21.500,00
13:07:01	13	21.375,00
13:07:16	2	21.400,00
13:09:07	6	21.450,00
13:09:27	8	21.400,00
13:09:42	20	21.450,00
13:09:51	1	21.400,00
13:09:53	1	21.450,00
13:10:08	166	21.400,00
13:10:47	1	21.375,00
13:11:50	4	21.400,00
13:12:17	1	21.350,00
13:12:24	4	21.400,00
13:12:57	2	21.350,00
13:13:05	2	21.400,00
13:13:10	1	21.350,00
13:13:22	40	21.400,00
13:14:08	16	21.375,00
13:14:09	4	21.400,00
13:14:39	7	21.375,00
13:15:02	5	21.400,00
13:15:40	2	21.375,00
13:15:56	6	21.400,00
13:15:58	10	21.375,00
13:16:46	49	21.400,00
13:18:09	24	21.375,00
13:18:17	84	21.400,00
13:19:15	34	21.450,00
13:19:30	111	21.400,00
13:21:06	8	21.450,00
13:23:14	138	21.400,00
13:23:20	23	21.450,00
13:23:39	11	21.400,00
13:26:11	1	21.450,00
13:26:53	3	21.425,00
13:26:55	2	21.450,00
13:26:59	15	21.425,00
13:27:22	16	21.450,00
13:27:52	59	21.425,00
13:28:05	2	21.450,00
13:28:37	16	21.425,00
13:29:37	2	21.450,00
13:30:44	1	21.425,00
13:31:03	6	21.450,00
13:32:15	43	21.425,00
13:32:21	14	21.450,00
13:32:58	25	21.425,00
13:34:51	9	21.450,00
13:36:08	1	21.425,00
13:36:10	124	21.450,00
13:36:34	2	21.500,00
13:37:38	4	21.475,00
13:37:44	37	21.500,00
13:41:11	1	21.450,00
13:41:32	2	21.500,00
13:41:54	148	21.450,00
13:43:36	4	21.500,00
13:43:53	108	21.450,00
13:46:13	104	21.500,00
13:48:16	2	21.425,00
13:48:17	2	21.500,00
13:48:20	34	21.425,00
13:48:41	3	21.500,00
13:49:03	53	21.425,00
13:49:43	3	21.500,00
13:49:53	75	21.425,00
13:50:18	1	21.500,00
13:50:34	70	21.425,00
13:52:10	3	21.500,00
13:53:38	22	21.475,00
13:53:53	23	21.450,00
13:54:28	2	21.500,00
13:55:57	4	21.475,00
13:56:09	3	21.450,00
13:56:40	1	21.475,00
13:56:40	5	21.500,00
13:59:10	1	21.475,00
13:59:10	4	21.425,00
13:59:34	13	21.500,00
14:00:19	5	21.450,00
14:00:37	7	21.500,00
14:00:43	13	21.450,00
14:02:46	8	21.500,00
14:05:51	12	21.450,00
14:08:20	4	21.400,00
14:08:27	67	21.450,00
14:10:14	16	21.425,00
14:16:17	1	21.500,00
14:16:40	53	21.425,00
14:19:30	116	21.475,00
14:22:57	2	21.425,00
14:23:28	19	21.475,00
14:23:51	11	21.500,00
14:24:04	10	21.475,00
14:25:11	34	21.500,00
14:27:50	8	21.475,00
14:28:01	15	21.500,00
14:29:34	3	21.475,00
14:30:11	24	21.450,00
14:30:15	18	21.500,00
14:31:57	10	21.450,00
14:32:35	1	21.500,00
14:32:47	13	21.450,00
14:35:01	51	21.500,00
14:36:01	55	21.525,00
14:36:08	16	21.550,00
14:36:09	18	21.500,00
14:36:42	13	21.475,00
14:37:43	4	21.550,00
14:38:04	31	21.475,00
14:39:47	5	21.550,00
14:40:17	4	21.525,00
14:41:34	1	21.500,00
14:42:15	115	21.550,00
14:43:01	3	21.575,00
14:43:02	23	21.525,00
14:43:21	20	21.575,00
14:44:23	1	21.600,00
14:44:30	29	21.525,00
14:46:30	18	21.600,00
14:47:20	3	21.525,00
14:47:23	9	21.550,00
14:47:33	6	21.525,00
14:48:23	150	21.550,00
14:48:41	14	21.525,00
14:50:27	9	21.600,00
14:50:27	145	21.525,00
14:52:14	9	21.550,00
14:52:15	43	21.575,00
14:52:42	4	21.600,00
14:54:06	1	21.575,00
14:54:19	176	21.600,00
14:54:37	57	21.625,00
14:55:27	36	21.650,00
14:56:23	4	21.700,00
14:56:52	33	21.650,00
14:56:52	69	21.625,00
14:57:49	2	21.700,00
14:58:35	110	21.625,00
15:00:28	25	21.700,00
15:02:19	2	21.675,00
15:03:50	43	21.600,00
15:04:20	5	21.700,00
15:04:27	36	21.625,00
15:05:10	22	21.700,00
15:06:26	25	21.650,00
15:06:31	26	21.675,00
15:07:36	2	21.625,00
15:07:36	9	21.600,00
15:08:20	4	21.675,00
15:09:27	2	21.650,00
15:10:11	1.104	21.575,00
15:12:00	1	21.650,00
15:12:09	28	21.600,00
15:12:32	3	21.675,00
15:13:20	8	21.600,00
15:13:33	26	21.675,00
15:13:43	6	21.600,00
15:14:06	6	21.675,00
15:14:06	293	21.700,00
15:14:21	14	21.600,00
15:14:42	1	21.700,00
15:15:10	95	21.600,00
15:16:12	48	21.700,00
15:16:58	68	21.600,00
15:17:20	29	21.700,00
15:19:06	40	21.625,00
15:19:36	4	21.700,00
15:20:40	11	21.625,00
15:21:25	4	21.700,00
15:22:16	41	21.650,00
15:22:54	3	21.700,00
15:23:13	10	21.650,00
15:23:19	6	21.700,00
15:23:40	31	21.650,00
15:24:06	2	21.700,00
15:24:06	18	21.650,00
15:24:35	22	21.700,00
15:24:35	213	21.650,00
15:26:19	59	21.700,00
15:27:43	2	21.675,00
15:27:48	1	21.725,00
15:27:54	5	21.650,00
15:28:45	1	21.725,00
15:29:11	143	21.650,00
15:29:32	1	21.725,00
15:30:35	47	21.650,00
15:31:07	12	21.725,00
15:31:19	582	21.650,00
15:32:01	1	21.700,00
15:33:07	164	21.650,00
15:36:38	39	21.700,00
15:37:05	20	21.650,00
15:38:03	2	21.700,00
15:38:03	59	21.725,00
15:40:15	89	21.650,00
15:40:40	42	21.700,00
15:42:01	5	21.625,00
15:43:12	4	21.700,00
15:44:01	316	21.625,00
15:44:21	1	21.700,00
15:44:22	17	21.625,00
15:44:48	3	21.725,00
15:45:07	3	21.700,00
15:45:12	1	21.725,00
15:45:17	7	21.700,00
15:46:07	13	21.625,00
15:47:53	22	21.700,00
15:47:58	1	21.625,00
15:48:10	35	21.700,00
15:48:10	10	21.725,00
15:49:03	1	21.700,00
15:49:03	4	21.725,00
15:49:32	11	21.650,00
15:49:46	3	21.725,00
15:50:43	5	21.700,00
15:51:21	1	21.625,00
15:52:03	1	21.650,00
15:52:39	7	21.700,00
15:52:45	12	21.650,00
15:53:11	2	21.625,00
15:54:49	11	21.700,00
15:57:04	6	21.625,00
15:58:29	80	21.700,00
15:59:42	1	21.625,00
16:00:32	8	21.700,00
16:04:03	1	21.625,00
16:04:05	4	21.700,00
16:05:01	21	21.625,00
16:10:59	6	21.700,00
16:12:47	20	21.625,00
16:13:28	4	21.700,00
16:14:02	3	21.625,00
16:14:26	10	21.650,00
16:15:39	10	21.625,00
16:15:44	1	21.700,00
16:16:00	2	21.625,00
16:16:37	1	21.700,00
16:17:58	116	21.625,00
16:18:02	32	21.650,00
16:20:59	92	21.700,00
16:21:34	12	21.650,00
16:21:56	31	21.700,00
16:22:41	10	21.650,00
16:22:56	3	21.700,00
16:23:14	110	21.675,00
16:24:51	10	21.700,00
16:24:52	59	21.675,00
16:26:59	19	21.700,00
16:27:43	7	21.725,00
16:28:07	156	21.700,00
16:28:09	42	21.675,00
16:28:09	467	21.650,00
16:29:10	4	21.700,00
16:29:45	103	21.650,00
16:30:06	361	21.700,00
16:32:27	15	21.650,00
16:33:23	93	21.725,00
16:35:00	40	21.750,00
16:36:14	3	21.675,00
16:36:45	1	21.700,00
16:36:45	24	21.675,00
16:38:11	1	21.750,00
16:38:22	31	21.675,00
16:39:02	56	21.750,00
16:42:38	1.000	21.675,00
16:42:54	146	21.750,00
16:44:52	5	21.700,00
16:46:58	44	21.775,00
16:47:10	3	21.750,00
16:50:09	45	21.775,00
16:50:09	342	21.800,00
16:50:37	3	21.750,00
16:50:38	1	21.800,00
16:53:58	16	21.750,00
16:54:22	251	21.800,00
16:57:01	41	21.825,00
16:59:28	1	21.800,00
16:59:28	6	21.750,00
16:59:37	5	21.850,00
	P. Cierre	21.800,00
	18.268	21.544,317
	Inm.	c/a: 21.500,00
11:00:18	24	21.100,00
11:03:20	3	21.475,00
11:06:15	25	21.450,00
11:11:31	8	21.500,00
11:13:49	26	21.375,00
11:17:36	6	21.400,00
11:19:16	3	21.375,00
11:19:21	13	21.475,00
11:23:16	11	21.375,00
11:27:14	85	21.350,00
11:28:04	12	21.325,00
11:29:27	23	21.475,00
11:29:57	9	21.325,00
11:33:32	14	21.350,00
11:34:16	19	21.325,00
11:37:01	27	21.350,00
11:39:42	11	21.450,00
11:44:17	12	21.350,00
11:57:44	1	21.425,00
11:58:15	18	21.350,00
12:01:02	2	21.425,00
12:02:34	7	21.475,00
12:06:14	14	21.400,00
12:07:18	6	21.450,00
12:10:35	49	21.400,00
12:24:04	18	21.425,00
12:26:39	46	21.350,00
12:33:59	5	21.325,00
12:43:17	44	21.425,00
12:49:19	25	21.450,00
12:51:57	7	21.425,00
12:51:57	8	21.375,00
12:54:56	8	21.450,00
12:56:37	17	21.375,00
13:00:38	2	21.400,00
13:01:14	38	21.375,00
13:02:46	7	21.350,00
13:02:46	5	21.325,00
13:02:46	15	21.300,00
13:06:25	6	21.425,00
13:06:25	14	21.450,00
13:11:59	7	21.425,00
13:15:02	5	21.350,00
13:18:17	12	21.425,00
13:18:50	1	21.350,00
13:18:50	59	21.325,00
13:23:43	1	21.425,00
13:25:33	1	21.350,00
13:26:17	51	21.425,00
13:26:59	21	21.350,00
13:36:19	25	21.375,00
13:37:38	2	21.425,00
13:37:43	2	21.400,00
13:39:58	12	21.450,00
13:49:03	6	21.375,00
13:49:03	121	21.350,00
13:53:06	15	21.375,00
13:53:28	3	21.450,00
13:54:26	5	21.375,00
13:57:46	8	21.450,00
13:58:26	26	21.475,00
13:59:38	12	21.450,00
14:01:49	5	21.400,00
14:04:22	1	21.450,00
14:06:56	9	21.400,00
14:29:19	2	21.450,00
14:31:30	4	21.400,00
14:32:35	32	21.450,00
14:47:23	55	21.500,00
14:53:33	40	21.550,00
14:54:46	11	21.600,00
15:01:39	17	21.675,00
15:04:16	63	21.575,00
15:23:40	18	21.600,00
15:23:51	4	21.575,00
15:23:51	82	21.600,00
15:26:34	19	21.700,00
15:37:14	4	21.575,00
15:43:11	9	21.700,00
15:43:11	10	21.725,00
15:48:49	7	21.575,00
15:52:16	22	21.700,00
15:56:24	42	21.650,00
16:07:58	4	21.600,00
16:10:23	14	21.650,00
16:18:22	13	21.600,00
16:29:02	4	21.650,00
	P. Cierre	21.625,00
	1.579	21.443,049

	MELID	
	24hs.	c/a: 17,85
11:02:15	4	17,85
11:03:55	35	17,95
11:04:46	39	17,80
11:04:59	3	17,95
11:05:28	71	17,80
11:05:50	10	17,90
11:06:27	3	17,80
11:10:10	12	17,90
11:10:57	6	17,80
11:11:08	28	17,90
11:18:55	87	17,80
11:28:18	40	17,85
11:28:18	236	17,90
11:33:38	15	17,80
11:33:52	8	17,85
11:34:16	18	17,80
11:34:18	54	17,85
11:35:52	74	17,80
11:45:47	17	17,85
11:46:14	14	17,80
11:51:38	9	17,75
11:51:43	1	17,80
11:52:54	5	17,75
12:02:39	1	17,80
12:05:05	3	17,75
12:06:52	15	17,80
12:08:58	64	17,75
12:10:27	178	17,70
12:14:22	17	17,80
12:15:39	102	17,75
12:21:34	194	17,80
12:30:23	2	17,85
12:33:02	873	17,80
12:53:18	9	17,85
13:12:17	1	17,75
13:12:24	4	17,80
13:12:58	7	17,75
13:14:09	3	17,80
13:18:36	1	17,75
13:19:39	5	17,80
13:19:39	39	17,85
13:52:53	36	17,90
13:57:33	19	17,85
14:08:51	34	17,75
14:12:53	67	17,80
14:24:24	11	17,90
14:27:59	20	17,80
14:29:41	6	17,85
14:41:38	1	17,90
14:43:50	31	17,80
15:06:31	3	17,90
15:10:20	28	17,85
15:13:22	27	17,90
15:15:29	4	17,85
15:17:20	60	17,90
15:24:42	1	17,95
15:32:57	30	17,90
15:33:40	93	17,85
15:35:47	77	17,90
15:45:40	20	17,85
15:50:39	11	17,95
15:54:40	13	17,90
15:54:40	1	17,85
16:04:25	79	17,90
16:05:03	39	17,95
16:05:03	15	18,00
16:06:44	31	17,90
16:09:14	39	17,85
16:10:54	137	17,90
16:40:03	5	18,00
16:42:38	1.000	17,90
16:45:31	139	18,00
16:50:09	90	18,05
16:50:09	386	18,10
	P. Cierre	17,95
	4.860	17,873
	Inm.	c/a: 17,80
11:17:43	10	17,80
11:18:55	15	17,75
11:30:12	1	17,90
11:47:22	136	17,75
12:03:35	27	17,85
12:10:54	4	17,80
12:10:54	9	17,85
12:12:48	10	17,80
12:15:09	3	17,75
12:26:15	9	17,85
12:27:57	265	17,80
12:54:54	10	17,85
12:58:10	3	17,90
13:10:57	5	17,75
13:12:07	84	17,90
13:53:36	9	17,80
14:27:59	20	17,75
14:36:04	9	17,85
15:22:16	4	17,90
15:45:44	10	17,95
15:52:03	1	17,85
16:04:23	1	17,95
16:23:14	94	17,90
16:29:02	4	17,95
16:29:45	103	17,85
	P. Cierre	17,90
	846	17,824

	META	
	24hs.	c/a: 28.650,00
11:00:29	112	28.900,00
11:00:45	7	29.000,00
11:03:11	5	28.950,00
11:03:25	21	29.050,00

VOLVER AL INICIO

11:04:02	38	29.025,00
11:04:25	4	28.950,00
11:04:27	2	29.025,00
11:04:41	9	28.950,00
11:04:54	40	29.000,00
11:05:04	4	29.025,00
11:05:15	55	28.925,00
11:05:39	3	28.975,00
11:05:53	3	28.925,00
11:06:04	3	29.000,00
11:06:06	57	28.925,00
11:06:42	4	28.900,00
11:06:51	4	28.950,00
11:08:17	3	28.925,00
11:08:53	21	29.000,00
11:09:42	1	29.025,00
11:10:32	1	29.000,00
11:11:02	40	28.950,00
11:12:41	10	29.000,00
11:12:58	13	28.950,00
11:13:41	2	29.025,00
11:14:51	10	28.950,00
11:15:46	1	29.025,00
11:15:57	1	28.950,00
11:16:15	66	29.050,00
11:16:56	1	29.075,00
11:17:52	5	29.000,00
11:18:57	2	29.050,00
11:19:30	126	29.100,00
11:19:31	2	29.150,00
11:19:47	2	29.075,00
11:19:52	3	29.175,00
11:20:07	5	29.100,00
11:21:11	1	29.150,00
11:21:30	63	29.075,00
11:21:57	2	29.150,00
11:22:33	10	29.075,00
11:23:14	1	29.125,00
11:25:07	1	29.100,00
11:25:29	40	29.025,00
11:25:33	3	29.050,00
11:26:54	7	28.975,00
11:27:41	14	29.050,00
11:29:52	9	28.950,00
11:30:16	20	28.925,00
11:30:43	6	29.025,00
11:31:22	14	28.925,00
11:32:54	1	29.025,00
11:34:03	60	28.975,00
11:35:26	1	29.050,00
11:35:57	1	28.975,00
11:36:05	1	29.050,00
11:36:21	19	28.975,00
11:37:18	31	29.050,00
11:38:07	68	28.975,00
11:40:34	3	29.025,00
11:40:58	35	28.950,00
11:41:58	2	29.025,00
11:42:34	1	28.925,00
11:42:40	1	29.000,00
11:42:58	1	28.925,00
11:43:52	7	29.000,00
11:46:50	1	28.925,00
11:46:56	4	28.975,00
11:47:29	16	28.925,00
11:47:46	1	28.975,00
11:47:56	1	28.950,00
11:48:24	28	28.975,00
11:51:05	1	29.000,00
11:51:31	8	28.900,00
11:53:21	1	29.000,00
11:54:25	2	28.875,00
11:55:43	14	28.950,00
11:59:23	42	28.925,00
12:01:03	1	28.875,00
12:01:03	6	28.850,00
12:01:28	21	28.925,00
12:03:04	4	28.900,00
12:03:12	1	28.950,00
12:03:48	2	28.875,00
12:07:19	100	28.850,00
12:07:38	4	28.925,00
12:07:50	5	28.950,00
12:08:50	10	28.850,00
12:11:58	7	28.825,00
12:12:19	1	28.900,00
12:14:32	16	28.825,00
12:14:52	1	28.900,00
12:15:57	306	28.850,00
12:17:28	1	28.900,00
12:18:54	1	28.850,00
12:19:44	1	28.900,00
12:20:16	38	28.875,00
12:20:51	6	28.900,00
12:21:56	1	28.875,00
12:22:31	9	28.925,00
12:24:04	15	28.900,00
12:26:22	6	28.950,00
12:26:32	8	28.900,00
12:29:31	29	28.950,00
12:30:40	1	28.900,00
12:31:19	1	28.975,00
12:31:45	14	28.900,00
12:34:13	25	28.975,00
12:34:36	15	28.950,00
12:35:13	3	28.975,00
12:35:25	15	29.000,00
12:36:33	1	28.950,00
12:36:54	136	29.000,00
12:38:54	135	29.050,00
12:39:52	4	28.975,00
12:39:57	2	29.075,00
12:43:35	7	29.050,00
12:44:32	2	29.000,00
12:45:40	1	29.075,00
12:46:48	36	29.100,00
12:48:53	15	29.000,00
12:49:42	7	29.075,00
12:53:06	7	29.000,00
12:53:15	3	28.975,00
12:53:33	1	29.025,00
12:56:10	9	28.975,00
12:56:54	562	29.000,00
12:59:39	2	29.075,00

13:01:29	19	29.000,00
13:06:52	30	28.975,00
13:06:54	6	29.075,00
13:07:07	7	28.975,00
13:08:52	7	29.075,00
13:09:28	27	28.975,00
13:12:48	24	29.075,00
13:15:48	4	28.975,00
13:16:29	1	29.050,00
13:16:58	363	28.975,00
13:19:20	10	29.050,00
13:19:20	5	29.000,00
13:19:48	27	29.025,00
13:19:54	120	29.050,00
13:20:16	7	28.975,00
13:20:30	3	29.025,00
13:20:34	2	28.975,00
13:22:06	10	29.000,00
13:22:06	5	28.975,00
13:22:20	6	29.000,00
13:22:58	101	28.975,00
13:25:08	10	29.000,00
13:26:02	8	29.050,00
13:26:11	1	28.975,00
13:26:25	28	29.050,00
13:27:07	60	28.975,00
13:28:37	28	29.075,00
13:28:58	110	28.975,00
13:33:28	1	29.050,00
13:34:54	9	28.975,00
13:39:03	4	29.050,00
13:39:29	23	28.975,00
13:40:08	2	29.050,00
13:40:17	8	28.975,00
13:42:05	4	29.025,00
13:42:23	10	28.950,00
13:42:44	4	29.025,00
13:44:53	3	29.000,00
13:46:20	3	28.950,00
13:46:51	1	28.925,00
13:48:12	20	28.950,00
13:50:19	17	29.025,00
13:50:39	8	28.950,00
13:55:18	33	28.975,00
13:57:09	1	29.025,00
13:57:30	36	28.950,00
13:57:32	5	29.025,00
14:00:42	35	28.975,00
14:01:01	9	28.900,00
14:02:53	23	29.025,00
14:08:28	45	28.925,00
14:08:52	105	28.900,00
14:10:25	28	28.925,00
14:11:55	141	28.975,00
14:13:38	10	28.900,00
14:14:06	1	28.975,00
14:15:02	33	28.875,00
14:17:15	3	28.950,00
14:18:50	91	28.925,00
14:19:33	50	28.875,00
14:20:01	8	28.925,00
14:20:21	9	28.950,00
14:22:54	2	28.875,00
14:24:05	3	28.950,00
14:26:28	36	28.875,00
14:27:45	9	28.950,00
14:28:46	6	28.975,00
14:30:48	2	29.050,00
14:31:41	36	28.975,00
14:32:46	1	29.050,00
14:33:18	6	28.950,00
14:36:52	40	29.000,00
14:38:17	64	29.050,00
14:39:19	13	29.025,00
14:39:34	84	29.075,00
14:43:34	12	29.050,00
14:44:28	1	29.100,00
14:45:00	27	29.025,00
14:48:43	1	29.000,00
14:49:18	2	29.050,00
14:50:06	16	29.100,00
14:51:37	5	28.975,00
14:52:02	1	29.075,00
14:52:35	1	29.025,00
14:54:09	1	29.100,00
14:54:30	1	29.125,00
14:54:37	99	29.150,00
14:54:54	19	29.175,00
14:55:03	21	29.200,00
14:55:17	46	29.225,00
14:55:46	8	29.250,00
14:55:59	1	29.225,00
14:56:01	78	29.250,00
14:56:04	1	29.275,00
14:56:06	12	29.250,00
14:56:13	1	29.300,00
14:56:13	1	29.275,00
14:56:21	16	29.250,00
14:57:19	1	29.200,00
14:57:45	6	29.275,00
14:58:17	4	29.250,00
15:00:22	16	29.275,00
15:01:49	8	29.250,00
15:03:20	6	29.175,00
15:03:28	2	29.200,00
15:05:10	1	29.275,00
15:06:40	160	29.300,00
15:06:57	9	29.325,00
15:07:23	6	29.350,00
15:07:43	2	29.325,00
15:07:47	12	29.350,00
15:11:27	8	29.300,00
15:12:12	23	29.250,00
15:12:37	5	29.300,00
15:12:45	74	29.350,00
15:15:04	1	29.300,00
15:15:51	12	29.375,00
15:21:43	4	29.300,00
15:23:57	6	29.375,00
15:24:19	2	29.300,00
15:24:33	4	29.375,00
15:24:50	3	29.300,00
15:25:16	23	29.250,00
15:29:43	3	29.325,00

15:30:25	8	29.225,00
15:31:07	1	29.300,00
15:31:40	16	29.225,00
15:34:57	2	29.250,00
15:34:57	2	29.275,00
15:35:45	20	29.200,00
15:38:21	4	29.225,00
15:39:57	19	29.200,00
15:42:24	1	29.225,00
15:44:13	98	29.275,00
15:47:14	8	29.200,00
15:48:49	5	29.250,00
15:51:15	18	29.225,00
15:52:29	2	29.275,00
15:55:15	4	29.300,00
15:55:55	17	29.225,00
15:56:43	181	29.325,00
15:58:03	1	29.300,00
15:58:26	8	29.200,00
15:58:51	3	29.300,00
16:02:01	7	29.250,00
16:02:18	1	29.300,00
16:02:34	1	29.350,00
16:02:41	2	29.250,00
16:06:15	2	29.225,00
16:08:08	12	29.200,00
16:08:39	25	29.225,00
16:10:39	1	29.300,00
16:10:53	6	29.225,00
16:11:50	9	29.200,00
16:12:44	2	29.275,00
16:12:50	15	29.175,00
16:13:14	1	29.250,00
16:13:58	51	29.175,00
16:15:37	10	29.275,00
16:19:23	2	29.175,00
16:20:35	1	29.275,00
16:20:45	24	29.150,00
16:21:54	6	29.275,00
16:24:11	2	29.250,00
16:24:29	3	29.275,00
16:24:50	5	29.200,00
16:25:47	1	29.300,00
16:26:12	11	29.225,00
16:27:29	2	29.300,00
16:27:44	1	29.275,00
16:28:00	68	29.225,00
16:35:08	10	29.200,00
16:36:14	2	29.150,00
16:36:22	15	29.200,00
16:36:28	11	29.150,00
16:39:00	9	29.250,00
16:40:30	2	29.275,00
16:40:40	6	29.150,00
16:42:25	8	29.175,00
16:43:34	1	29.300,00
16:46:19	1	29.225,00
16:46:22	91	29.150,00
16:46:43	1	29.225,00
16:46:45	3	29.150,00
16:47:10	2	29.125,00
16:47:40	1	29.150,00
16:48:26	7	29.225,00
16:49:09	10	29.150,00
16:52:47	6	29.225,00
16:55:07	7	29.150,00
16:55:47	5	29.100,00
16:58:14	35	29.125,00
16:58:31	2	29.000,00
	P. Cierre	29.125,00
	6.594	29.041,712
	Inm.	c/a: 28.700,00
11:00:30	4	28.600,00
11:00:31	2	28.575,00
11:00:32	1	28.550,00
11:00:33	5	28.600,00
11:08:17	2	28.850,00
11:14:45	1	29.000,00
11:16:18	7	29.075,00
11:17:52	1	28.950,00
11:17:52	5	28.925,00
11:18:32	5	29.075,00
11:20:08	1	29.025,00
11:20:08	1	29.000,00
11:20:08	1	28.975,00
11:20:08	4	28.925,00
11:20:36	2	29.025,00
11:21:46	1	29.075,00
11:22:33	10	29.000,00
11:22:39	1	29.075,00
11:24:33	12	28.975,00
11:34:04	10	29.000,00
11:45:28	4	28.875,00
11:55:42	13	28.975,00
11:56:12	5	28.875,00
12:01:48	20	28.950,00
12:04:13	25	28.875,00
12:14:32	11	28.750,00
12:24:04	2	28.800,00
12:34:07	17	28.900,00
12:36:33	1	28.875,00
12:38:54	2	28.950,00
12:38:54	10	28.975,00
12:39:00	8	29.000,00
12:39:57	1	29.100,00
12:57:00	351	29.025,00
13:40:11	37	29.000,00
14:11:27	18	28.850,00
14:13:38	10	28.825,00
14:22:54	2	28.800,00
14:27:45	2	28.900,00
14:30:19	9	28.950,00
14:39:19	13	28.975,00
14:55:17	74	29.175,00
14:56:01	28	29.200,00
15:07:48	6	29.300,00
15:10:23	23	29.225,00
15:12:58	3	29.300,00
15:25:16	2	29.200,00
15:34:41	5	29.125,00
15:38:21	4	29.150,00
15:52:29	2	29.300,00
15:58:51	1	29.325,00

16:02:01	8	29.175,00
	P. Cierre	29.175,00
	793	29.021,942
	METAD	
	24hs.	c/a: 23,95
11:04:40	15	24,00
11:04:40	11	23,95
11:05:27	32	24,00
11:14:27	1	24,20
11:34:51	2	24,15
11:35:05	120	24,00
11:52:35	10	24,10
12:04:07	19	24,05
12:16:41	5	23,95
12:17:06	1	24,05
12:17:06	7	24,10
12:19:14	55	23,95
12:49:26	7	24,00
12:50:55	5	24,10
13:26:29	8	24,00
13:28:37	4	24,10
13:28:37	28	24,15
13:28:58	64	24,00
13:28:58	2	23,95
13:30:52	9	24,10
13:47:25	23	24,00
13:47:47	3	23,95
14:24:10	9	24,05
14:39:08	1	24,10
14:55:17	14	24,15
14:55:28	4	24,20
14:55:28	2	24,25
14:55:28	26	24,30
15:30:02	5	24,20
15:31:19	2	24,25
15:32:52	18	24,15
15:36:51	4	24,10
16:40:09	3	24,30
16:54:35	1	24,25
	P. Cierre	24,25
	520	24,044
	Inm.	c/a: 23,85
11:11:25	15	23,95
11:27:22	5	24,00
11:42:34	24	24,05
12:58:44	5	24,10
13:13:14	231	24,05
14:15:40	5	23,95
14:15:40	25	23,85
14:55:17	11	24,15
14:56:13	7	24,20
16:02:41	1	24,15
16:03:46	3	24,20
	P. Cierre	24,20
	332	24,037
	MFG	
	24hs.	c/a: 5.030,00
11:19:29	18	4.845,00
12:53:39	4	4.890,00
14:54:00	17	4.875,00
16:14:02	1	4.885,00
16:14:02	1	4.875,00
16:26:54	8	4.925,00
16:40:45	3	4.930,00
	P. Cierre	4.930,00
	52	4.876,827
	MGLU3	
	24hs.	c/a: 2.250,00
11:05:03	1	2.225,00
11:05:24	1	2.255,00
11:15:44	17	2.230,00
11:17:26	1	2.225,00
11:56:21	10	2.220,00
11:57:15	5	2.215,00
13:22:46	1	2.250,00
15:14:15	10	2.245,00
16:31:22	1	2.230,00
	P. Cierre	2.230,00
	47	2.230,213
	MMC	
	24hs.	c/a: 17.075,00
13:54:41	1	17.025,00
15:59:00	2	17.125,00
16:08:47	2	17.150,00
16:24:32	16	17.050,00
16:52:24	1	17.175,00
	P. Cierre	17.175,00
	22	17.070,455
	MMM	
	24hs.	c/a: 16.750,00
11:03:15	29	16.875,00
11:05:45	33	16.750,00
11:12:27	17	16.800,00
11:15:46	17	16.675,00
11:20:28	210	16.700,00
11:25:07	40	16.675,00
11:33:49	5	16.725,00
11:36:21	3	16.625,00
11:48:09	5	16.675,00
11:48:23	41	16.600,00
11:59:41	3	16.675,00
12:06:10	2	16.625,00
12:09:48	256	16.650,00
12:10:29	53	16.625,00
12:16:40	1	16.525,00
12:16:47	17	16.575,00
12:17:14	1	16.600,00
12:21:17	1	16.525,00
12:23:08	26	16.550,00
12:33:24	1	16.600,00
12:33:33	6	16.550,00
12:36:07	11	16.650,00
12:42:25	77	16.600,00
12:42:45	4	16.650,00
12:44:26	7	16.600,00
12:45:57	193	16.650,00
12:46:24	6	16.700,00
12:51:12	5	16.725,00

13:12:05	4	16.650,00
13:12:38	5	16.725,00
13:15:03	11	16.650,00
13:15:37	4	16.725,00
13:28:09	18	16.625,00
13:43:28	1	16.700,00
13:47:22	3	16.600,00
13:47:32	2	16.700,00
13:56:05	6	16.725,00
14:04:53	3	16.625,00
14:06:52	4	16.725,00
14:08:53	141	16.650,00
14:19:47	10	16.725,00
14:21:34	3	16.750,00
14:22:18	3	16.700,00
14:22:19	23	16.750,00
14:30:35	3	16.800,00
14:42:26	157	16.700,00
14:53:59	2	16.825,00
14:58:44	6	16.725,00
15:07:13	1	16.825,00
15:08:29	1	16.800,00
15:13:10	3	16.750,00
15:16:15	1	16.700,00
15:16:26	1	16.750,00
15:18:23	2	16.700,00
15:19:52	116	16.750,00
15:23:34	4	16.800,00
15:24:53	2	16.700,00
15:33:09	17	16.825,00
15:38:13	20	16.750,00
15:42:23	4	16.800,00
15:55:28	1	16.675,00
15:56:53	6	16.700,00
16:03:27	5	16.750,00
16:06:29	1	16.675,00
16:09:13	2	16.750,00
16:09:13	2	16.775,00
16:15:26	4	16.800,00
16:26:17	5	16.700,00
16:42:04	31	16.725,00
16:58:14	1	16.800,00
	P. Cierre	16.800,00
	1.709	16.679,198
	Inm.	c/a: 16.725,00
11:20:28	40	16.700,00
11:20:28	210	16.650,00
11:47:17	20	16.625,00
12:12:27	3	16.650,00
12:17:14	1	16.625,00
12:46:24	6	16.725,00
13:30:29	10	16.575,00
14:04:53	3	16.600,00
14:22:18	40	16.650,00
	P. Cierre	16.650,00
	333	16.653,078
	MMMD	
	24hs.	c/a: 13,95
11:21:55	8	13,85
11:24:43	20	14,35
11:24:43	58	14,50
11:59:41	349	14,20
12:22:42	16	13,80
13:58:00	10	14,00
14:21:51	8	13,90
14:21:51	4	13,80
16:48:12	3	13,75
16:54:45	1	14,00
16:58:09	1	14,35
	P. Cierre	13,90
	478	14,208
	MO	
	24hs.	c/a: 15.700,00
11:00:09	2	15.750,00
11:03:15	2	15.550,00
11:04:07	4	15.700,00
11:04:45	14	15.575,00
11:05:28	18	15.675,00
11:06:07	1	15.575,00
11:06:22	1	15.650,00
11:06:26	3	15.575,00
11:09:33	10	15.600,00
11:10:34	21	15.650,00
11:12:51	86	15.600,00
11:15:30	2	15.625,00
11:17:58	65	15.550,00
11:22:35	4	15.650,00
11:23:15	31	15.550,00
11:29:26	2	15.575,00
11:29:56	1	15.675,00
11:30:11	6	15.600,00
11:34:07	1	15.550,00
11:40:37	1	15.600,00
11:41:10	1	15.525,00
11:43:54	6	15.600,00
11:48:04	34	15.550,00
11:53:45	1	15.600,00
11:54:55	81	15.525,00
12:20:12	5	15.600,00
12:27:37	6	15.625,00
12:30:14	1	15.550,00
12:32:33	1	15.600,00
12:35:02	10	15.575,00
12:35:35	8	15.600,00
12:37:58	2	15.525,00
12:43:18	10	15.550,00
12:43:38	117	15.600,00
12:52:03	3	15.650,00
12:52:42	3	15.575,00
12:54:44	2	15.650,00
12:54:57	28	15.575,00
13:09:17	19	15.650,00
13:19:40	1	15.675,00
13:19:47	22	15.650,00
13:34:42	222	15.625,00
13:34:47	15	15.650,00
13:34:47	82	15.675,00
13:39:42	5	15.650,00
13:44:33	14	15.675,00
13:44:40	6	15.600,00
13:44:50	4	15.675,00

VOLVER AL INICIO

13:45:24	6	15.650,00
13:46:08	9	15.675,00
13:51:20	3	15.650,00
13:52:50	3	15.625,00
13:52:50	5	15.600,00
13:53:13	12	15.650,00
13:54:19	2	15.675,00
14:02:27	1	15.600,00
14:02:28	27	15.650,00
14:04:03	14	15.600,00
14:04:55	2	15.575,00
14:12:11	18	15.675,00
14:17:37	9	15.600,00
14:18:06	32	15.675,00
14:25:43	2	15.600,00
14:26:29	27	15.625,00
14:29:24	6.219	15.600,00
14:32:11	50	15.650,00
14:41:38	38	15.625,00
14:43:45	4	15.675,00
14:43:59	1	15.600,00
14:44:46	8	15.675,00
14:45:19	3	15.650,00
14:46:39	6	15.675,00
14:48:03	8	15.650,00
14:48:24	3	15.675,00
14:53:29	23	15.650,00
14:56:13	70	15.675,00
15:09:47	6	15.650,00
15:11:19	1	15.625,00
15:11:44	26	15.675,00
15:18:42	24	15.700,00
15:18:47	27	15.625,00
15:31:02	2	15.675,00
15:31:02	49	15.700,00
15:31:58	8	15.625,00
15:36:20	162	15.700,00
15:37:15	5	15.625,00
15:38:11	114	15.700,00
15:38:43	45	15.625,00
15:39:52	16	15.700,00
15:45:46	62	15.625,00
16:03:27	3	15.700,00
16:13:42	11	15.675,00
16:15:54	446	15.700,00
16:24:33	15	15.650,00
16:26:55	16	15.700,00
16:34:18	7	15.650,00
16:35:34	1	15.725,00
16:48:21	638	15.650,00
16:53:18	5	15.700,00
16:55:39	16	15.675,00
16:59:03	1	15.700,00
	P. Cierre	15.675,00
	9.294	15.616,072
	Inm.	c/a: 15.750,00
11:06:51	1	15.525,00
11:16:40	1	15.650,00
11:16:40	2	15.675,00
11:34:07	1	15.500,00
12:11:01	5	15.475,00
12:32:33	1	15.625,00
12:56:19	54	15.675,00
14:02:27	7	15.550,00
14:38:26	1	15.625,00
14:41:00	4	15.675,00
15:21:41	3	15.625,00
16:13:16	2	15.675,00
	P. Cierre	15.675,00
	82	15.644,817
	MOD	
	24hs.	c/a: 13,05
11:06:06	2	12,90
11:27:13	2	13,25
13:45:17	11	13,00
14:52:32	24	13,05
16:03:32	27	13,00
	P. Cierre	13,00
	66	13,023
	Inm.	c/a: 12,90
12:56:19	8	13,20
13:44:40	6	12,90
14:52:32	9	13,00
	P. Cierre	13,00
	23	13,043
	MOS	
	24hs.	c/a: 6.240,00
11:23:08	22	6.230,00
12:00:06	1	6.240,00
12:03:05	10	6.270,00
12:46:40	3	6.290,00
13:03:07	1	6.330,00
13:15:48	197	6.320,00
13:42:34	10	6.280,00
13:52:09	5	6.290,00
14:09:10	10	6.260,00
14:28:08	10	6.250,00
14:28:55	10	6.230,00
14:32:46	7	6.250,00
15:40:25	42	6.210,00
16:37:43	5	6.250,00
16:58:31	1	6.260,00
	P. Cierre	6.260,00
	334	6.287,335
	MRK	
	24hs.	c/a: 28.000,00
11:00:20	2	28.100,00
11:00:45	2	28.150,00
11:00:45	18	28.250,00
11:03:15	5	28.200,00
11:04:06	3	28.250,00
11:04:24	3	28.175,00
11:04:26	3	28.250,00
11:04:54	1	28.200,00
11:05:13	9	28.175,00
11:08:32	4	28.150,00
11:10:21	12	28.250,00
11:12:24	2	28.150,00
11:15:16	3	28.125,00
11:25:22	3	28.275,00
11:25:22	4	28.300,00
11:39:49	54	28.125,00
11:50:36	20	28.225,00
11:51:55	1	28.100,00
11:55:51	1	28.225,00
11:57:03	1	28.125,00
12:07:57	1	28.150,00
12:11:14	2	28.175,00
12:12:28	2	28.050,00
12:27:57	1	28.150,00
12:30:13	11	28.100,00
12:44:11	1	28.150,00
12:48:47	20	28.125,00
12:57:32	5	28.175,00
13:24:10	1	28.200,00
13:24:32	3	28.175,00
13:31:29	4	28.200,00
13:59:54	5	28.275,00
14:12:13	15	28.300,00
14:19:37	16	28.250,00
14:21:34	25	28.300,00
14:38:26	3	28.275,00
14:47:49	63	28.200,00
14:54:10	2	28.225,00
15:16:03	55	28.300,00
15:41:45	1	28.225,00
15:47:54	1	28.200,00
16:24:04	3	28.250,00
16:29:50	7	28.200,00
16:31:42	705	28.300,00
16:39:09	2	28.225,00
16:39:24	8	28.250,00
16:44:57	1	28.275,00
16:56:05	1	28.200,00
16:58:14	2	28.150,00
	P. Cierre	28.175,00
	1.116	28.268,504
	Inm.	c/a: 28.000,00
11:45:55	25	28.050,00
12:42:41	3	28.025,00
15:47:54	1	28.125,00
	P. Cierre	28.125,00
	29	28.050,00
	MRKD	
	24hs.	c/a: 23,50
15:08:30	2	23,70
	P. Cierre	23,70
	2	23,70
	MRNA	
	24hs.	c/a: 4.160,00
11:00:57	30	4.160,00
11:25:13	86	4.010,00
11:34:38	2	4.100,00
11:35:56	1	4.145,00
11:38:09	9	4.090,00
11:49:41	38	4.150,00
12:03:03	2	4.105,00
12:07:14	100	4.140,00
12:14:18	2	4.105,00
12:16:32	43	4.135,00
12:25:22	21	4.110,00
12:44:16	3	4.140,00
12:54:10	18	4.120,00
13:06:43	3	4.140,00
13:06:43	23	4.170,00
13:43:09	21	4.165,00
14:03:07	109	4.170,00
14:09:36	5	4.125,00
14:11:50	42	4.120,00
14:11:50	15	4.100,00
14:11:56	5	4.105,00
14:11:56	18	4.100,00
14:13:26	4	4.105,00
14:26:40	9	4.150,00
14:59:36	4	4.155,00
15:22:43	3	4.150,00
16:02:11	1	4.155,00
16:09:13	9	4.175,00
	P. Cierre	4.175,00
	586	4.132,449
	Inm.	c/a: 4.180,00
13:28:52	2	4.110,00
	P. Cierre	4.110,00
	2	4.110,00
	MRVL	
	24hs.	c/a: 6.240,00
11:06:08	1	6.220,00
11:09:18	151	6.230,00
11:33:28	11	6.250,00
11:34:49	8	6.200,00
11:41:07	2	6.240,00
11:41:24	28	6.180,00
11:43:39	4	6.190,00
11:48:00	10	6.180,00
11:48:54	18	6.170,00
11:49:15	1	6.200,00
11:49:17	3	6.160,00
11:55:05	46	6.170,00
12:00:26	10	6.200,00
12:01:54	10	6.210,00
12:04:16	18	6.160,00
12:14:17	39	6.170,00
12:16:05	10	6.160,00
12:24:12	15	6.190,00
12:25:07	30	6.150,00
12:49:02	8	6.180,00
12:52:34	10	6.140,00
12:56:53	35	6.170,00
13:11:59	7	6.180,00
13:44:09	201	6.140,00
13:52:17	30	6.150,00
13:56:40	227	6.140,00
14:21:34	10	6.180,00
14:27:07	1	6.160,00
14:41:49	10	6.200,00
14:41:49	95	6.210,00
14:57:22	2	6.220,00
15:00:09	3	6.210,00
15:05:24	9	6.220,00
15:05:40	3	6.180,00
15:09:19	21	6.200,00
15:27:12	8	6.140,00
15:28:41	3	6.200,00
15:32:46	3	6.140,00
15:45:23	48	6.150,00
16:04:15	12	6.210,00
16:11:54	12	6.160,00
16:14:18	1	6.190,00
16:16:46	5	6.200,00
16:33:35	6	6.210,00
16:41:51	4	6.220,00
16:43:17	4	6.170,00
16:48:48	2	6.230,00
	P. Cierre	6.200,00
	1.195	6.172,318
	Inm.	c/a: 6.300,00
15:32:46	3	6.120,00
	P. Cierre	6.120,00
	3	6.120,00
	MSFT	
	24hs.	c/a: 17.475,00
11:00:14	586	17.475,00
11:00:45	262	17.500,00
11:02:14	1	17.600,00
11:03:05	4	17.550,00
11:03:09	7	17.525,00
11:03:16	1	17.600,00
11:03:18	3	17.525,00
11:03:20	7	17.500,00
11:03:31	133	17.600,00
11:04:24	3	17.500,00
11:04:27	2	17.600,00
11:04:33	27	17.500,00
11:04:49	56	17.575,00
11:05:16	46	17.500,00
11:05:53	4	17.550,00
11:05:56	3	17.575,00
11:05:57	1	17.550,00
11:06:07	103	17.500,00
11:06:58	5	17.550,00
11:07:20	2	17.500,00
11:07:23	11	17.550,00
11:07:38	71	17.525,00
11:08:22	14	17.500,00
11:08:38	4	17.550,00
11:08:57	3	17.525,00
11:08:59	20	17.550,00
11:09:05	1	17.525,00
11:09:17	70	17.550,00
11:09:21	20	17.525,00
11:09:32	38	17.500,00
11:10:02	1	17.550,00
11:10:04	6	17.575,00
11:10:05	5	17.550,00
11:10:20	3	17.575,00
11:10:22	50	17.550,00
11:10:44	11	17.525,00
11:10:50	20	17.575,00
11:11:30	20	17.525,00
11:11:31	2	17.575,00
11:11:47	31	17.525,00
11:13:25	2	17.550,00
11:14:39	18	17.500,00
11:16:04	2	17.550,00
11:16:21	49	17.500,00
11:17:00	44	17.550,00
11:18:12	2	17.575,00
11:18:20	53	17.500,00
11:18:46	9	17.575,00
11:18:54	28	17.500,00
11:19:16	31	17.550,00
11:21:36	362	17.575,00
11:22:03	10	17.500,00
11:22:07	33	17.575,00
11:23:04	1	17.525,00
11:23:06	15	17.575,00
11:24:21	15	17.550,00
11:24:27	70	17.500,00
11:24:28	14	17.550,00
11:24:31	7	17.500,00
11:25:58	21	17.550,00
11:27:12	12	17.525,00
11:27:21	16	17.550,00
11:27:47	3	17.500,00
11:28:21	87	17.550,00
11:30:00	202	17.525,00
11:30:53	8	17.550,00
11:31:03	90	17.500,00
11:32:50	30	17.550,00
11:33:53	6	17.500,00
11:35:29	18	17.550,00
11:38:06	52	17.500,00
11:40:46	5	17.550,00
11:41:56	6	17.500,00
11:42:54	32	17.525,00
11:45:02	10	17.500,00
11:45:10	1	17.525,00
11:45:16	4	17.500,00
11:45:56	1	17.525,00
11:46:31	4	17.500,00
11:47:14	3	17.550,00
11:47:46	8	17.500,00
11:47:47	5	17.550,00
11:48:17	1	17.525,00
11:48:21	50	17.550,00
11:48:25	70	17.525,00
11:48:54	2	17.500,00
11:49:06	16	17.550,00
11:49:26	15	17.500,00
11:49:40	172	17.525,00
11:50:03	2	17.500,00
11:50:14	2	17.525,00
11:51:26	53	17.500,00
11:51:34	169	17.550,00
11:54:10	43	17.525,00
11:54:29	14	17.550,00
11:55:10	57	17.525,00
11:55:46	5	17.475,00
11:58:53	2	17.500,00
11:58:54	1	17.550,00
11:59:01	11	17.500,00
11:59:59	7	17.550,00
12:01:21	166	17.500,00
12:01:26	3	17.525,00
12:01:37	39	17.500,00
12:01:57	2	17.525,00
12:02:28	38	17.500,00
12:02:54	16	17.525,00
12:03:40	57	17.475,00
12:04:21	40	17.525,00
12:06:23	138	17.475,00
12:08:46	10	17.525,00
12:09:35	3	17.475,00
12:10:19	1	17.525,00
12:10:51	249	17.475,00
12:10:52	35	17.500,00
12:13:03	10	17.475,00
12:13:13	4.098	17.525,00
12:13:25	3	17.475,00
12:14:34	2	17.525,00
12:14:37	3	17.500,00
12:14:40	14	17.525,00
12:14:52	56	17.475,00
12:16:04	2	17.525,00
12:17:50	5	17.475,00
12:18:10	28	17.500,00
12:18:26	1	17.525,00
12:18:55	5	17.475,00
12:19:14	2	17.525,00
12:19:57	30	17.475,00
12:24:27	10	17.525,00
12:25:14	1	17.475,00
12:26:58	11	17.525,00
12:27:11	75	17.475,00
12:29:52	1	17.525,00
12:29:54	1	17.550,00
12:29:55	2	17.525,00
12:30:14	1	17.500,00
12:30:25	6	17.550,00
12:30:51	7	17.500,00
12:32:29	10	17.550,00
12:32:30	81	17.525,00
12:35:11	2	17.575,00
12:35:52	64	17.525,00
12:38:20	6	17.575,00
12:39:45	30	17.550,00
12:40:15	5	17.575,00
12:40:25	5	17.550,00
12:40:32	30	17.575,00
12:41:31	1	17.600,00
12:41:34	2	17.575,00
12:42:16	78	17.600,00
12:43:34	27	17.575,00
12:45:46	10	17.625,00
12:46:41	2	17.575,00
12:47:18	3	17.625,00
12:49:04	1	17.600,00
12:49:15	5	17.575,00
12:49:15	1	17.550,00
12:49:34	9	17.600,00
12:49:34	36	17.625,00
12:49:45	5	17.600,00
12:50:38	15	17.550,00
12:52:33	3	17.600,00
12:53:15	5	17.550,00
12:55:27	2	17.600,00
12:55:38	10	17.550,00
12:57:15	25	17.600,00
12:58:43	1	17.550,00
12:58:44	3	17.600,00
13:02:11	8	17.550,00
13:02:51	1	17.575,00
13:02:51	166	17.550,00
13:03:01	109	17.575,00
13:03:06	3	17.550,00
13:03:24	283	17.575,00
13:04:45	1	17.600,00
13:06:06	4	17.550,00
13:06:28	32	17.575,00
13:06:32	30	17.550,00
13:06:44	27	17.525,00
13:08:10	1	17.600,00
13:09:10	14	17.525,00
13:12:37	44	17.550,00
13:14:09	2	17.600,00
13:15:54	75	17.550,00
13:17:34	66	17.600,00
13:19:08	14	17.550,00
13:19:18	1	17.600,00
13:20:41	3	17.575,00
13:20:42	6	17.600,00
13:20:59	21	17.550,00
13:22:31	3	17.600,00
13:24:21	3	17.550,00
13:24:22	1	17.600,00
13:24:40	135	17.550,00
13:24:53	14	17.600,00
13:25:40	6	17.550,00
13:25:52	1	17.600,00
13:26:27	1	17.550,00
13:26:34	4	17.600,00
13:26:49	63	17.575,00
13:26:55	1	17.600,00
13:27:11	16	17.575,00
13:27:31	2	17.625,00
13:27:56	3	17.575,00
13:28:44	20	17.625,00
13:29:13	24	17.575,00
13:30:26	1	17.600,00
13:31:24	5	17.625,00
13:31:31	49	17.575,00
13:32:17	3	17.600,00
13:33:32	132	17.550,00
13:34:09	147	17.575,00
13:34:47	25	17.550,00
13:34:49	2	17.625,00
13:35:06	10	17.550,00
13:35:09	30	17.575,00
13:35:39	13	17.550,00
13:37:01	20	17.600,00
13:38:34	31	17.550,00
13:38:54	4	17.625,00
13:39:24	1	17.600,00
13:39:54	1	17.625,00
13:43:11	10	17.600,00
13:43:21	3	17.550,00
13:44:34	23	17.625,00
13:45:25	450	17.550,00
13:46:41	1	17.575,00
13:46:47	1	17.625,00
13:47:34	20	17.575,00
13:49:37	81	17.550,00
13:49:57	1	17.600,00
13:50:28	32	17.550,00
13:52:02	7	17.600,00
13:52:12	1	17.550,00
13:52:30	12	17.600,00
13:53:10	1	17.550,00
13:53:59	4	17.600,00
13:54:57	7	17.575,00
13:54:58	4	17.600,00
13:55:16	15	17.625,00
13:57:38	11	17.575,00
13:58:00	4	17.625,00
13:58:30	7	17.575,00
13:58:57	3	17.625,00
14:00:40	36	17.575,00
14:02:34	12	17.550,00
14:03:11	1	17.600,00
14:03:33	9	17.625,00
14:03:44	2	17.600,00
14:04:13	30	17.575,00
14:06:28	25	17.600,00
14:07:17	52	17.575,00
14:07:40	7	17.600,00
14:08:24	1	17.575,00
14:08:25	8	17.600,00
14:09:56	2	17.625,00
14:10:04	1	17.575,00
14:11:06	1	17.625,00
14:12:55	47	17.600,00
14:14:18	9	17.625,00
14:14:28	37	17.600,00
14:15:56	1	17.625,00
14:16:11	9	17.600,00
14:17:00	112	17.625,00
14:18:35	1	17.600,00
14:18:36	8	17.575,00
14:21:05	81	17.625,00
14:27:48	24	17.600,00
14:28:55	9	17.625,00
14:28:55	57	17.650,00
14:28:58	8	17.600,00
14:29:04	24	17.625,00
14:29:19	6	17.600,00
14:30:09	30	17.650,00
14:30:36	3	17.600,00
14:30:44	58	17.650,00
14:31:56	56	17.625,00
14:32:50	1	17.650,00
14:32:59	2	17.625,00
14:33:02	2	17.650,00
14:35:00	1	17.625,00
14:35:24	2	17.600,00
14:38:27	19	17.650,00
14:42:04	15	17.600,00
14:42:09	490	17.650,00
14:43:32	8	17.625,00
14:45:15	17	17.600,00
14:46:21	11	17.625,00
14:47:33	5	17.575,00
14:49:03	44	17.625,00
14:52:51	4	17.575,00
14:54:37	1	17.625,00
14:54:37	6	17.650,00
14:54:45	3	17.600,00
14:54:48	63	17.625,00
14:55:13	4	17.600,00
14:56:44	21	17.650,00
14:58:09	1	17.600,00
14:58:17	1	17.650,00
14:58:28	7	17.600,00
15:01:28	14	17.650,00
15:02:16	12	17.625,00
15:02:33	4	17.650,00
15:03:45	30	17.625,00
15:04:36	14	17.650,00
15:05:30	44	17.625,00
15:06:31	144	17.650,00
15:07:43	3	17.600,00
15:08:37	5	17.650,00
15:09:26	24	17.600,00
15:10:49	34	17.575,00
15:12:06	7	17.625,00
15:12:11	3	17.575,00
15:12:59	1	17.625,00
15:15:11	22	17.575,00
15:15:30	1	17.600,00
15:17:02	6	17.575,00
15:17:02	1	17.625,00
15:17:50	2	17.575,00
15:19:09	7	17.625,00
15:21:21	9	17.600,00
15:21:27	217	17.625,00
15:24:17	20	17.600,00
15:26:47	15	17.575,00
15:28:16	1	17.625,00
15:28:16	20	17.650,00
15:30:19	6	17.600,00
15:30:24	12	17.575,00
15:32:58	1	17.650,00
15:33:46	11	17.600,00
15:34:07	11	17.650,00
15:34:15	19	17.600,00
15:34:30	6	17.650,00
15:34:55	12	17.600,00
15:35:34	4	17.650,00
15:37:10	38	17.600,00
15:37:21	3	17.650,00
15:37:52	213	17.600,00
15:39:09	3	17.650,00
15:41:36	13	17.575,00
15:42:03	3	17.600,00
15:42:09	6	17.625,00
15:42:10	85	17.600,00
15:42:27	1	17.650,00
15:42:38	6	17.625,00
15:44:34	23	17.650,00

VOLVER AL INICIO

15:46:16	1	17.625,00
15:46:51	2	17.650,00
15:47:56	67	17.625,00
15:48:38	8	17.600,00
15:49:08	11	17.650,00
15:49:29	1	17.600,00
15:50:14	9	17.650,00
15:52:03	41	17.625,00
15:52:03	35	17.600,00
15:56:18	8	17.650,00
15:59:40	1	17.625,00
15:59:40	22	17.600,00
16:03:48	33	17.625,00
16:05:00	15	17.650,00
16:05:00	135	17.625,00
16:09:04	1	17.675,00
16:09:07	9	17.625,00
16:13:44	1	17.675,00
16:14:53	1	17.625,00
16:14:53	114	17.600,00
16:18:27	7	17.675,00
16:18:33	1	17.600,00
16:19:45	1	17.675,00
16:20:02	35	17.625,00
16:21:28	1	17.650,00
16:21:33	22	17.600,00
16:22:11	8	17.625,00
16:24:47	60	17.675,00
16:26:42	3	17.625,00
16:27:10	1	17.675,00
16:27:22	50	17.625,00
16:27:49	8	17.675,00
16:29:21	4	17.600,00
16:29:29	13	17.675,00
16:30:26	2	17.625,00
16:30:52	11	17.675,00
16:32:55	6	17.625,00
16:33:22	2	17.700,00
16:34:47	8	17.625,00
16:37:11	4	17.675,00
16:39:17	39	17.700,00
16:40:45	21	17.625,00
16:41:17	3	17.725,00
16:43:03	10	17.625,00
16:45:06	12	17.700,00
16:47:59	14	17.650,00
16:48:17	1	17.700,00
16:50:08	10	17.725,00
16:50:47	61	17.650,00
16:51:37	13	17.700,00
16:54:08	28	17.625,00
16:57:37	59	17.700,00
16:58:31	11	17.625,00
	P. Cierre	17.675,00
	15.149	17.555,555
	Inm.	c/a: 17.450,00
11:08:12	7	17.475,00
11:10:05	12	17.500,00
11:15:30	11	17.450,00
11:16:54	9	17.500,00
11:17:53	9	17.575,00
11:18:20	50	17.450,00
11:19:04	12	17.575,00
11:19:16	8	17.500,00
11:22:21	2	17.600,00
11:23:02	3	17.500,00
11:28:39	2	17.550,00
11:33:42	7	17.500,00
11:42:26	5	17.450,00
11:42:26	5	17.500,00
11:45:02	23	17.450,00
11:49:40	4	17.500,00
11:49:40	52	17.550,00
11:51:27	3	17.475,00
11:54:07	14	17.550,00
11:56:27	15	17.450,00
12:00:25	11	17.550,00
12:11:29	7	17.450,00
12:17:50	2	17.500,00
12:19:36	19	17.450,00
12:21:58	2	17.425,00
12:25:14	1	17.450,00
12:28:25	3	17.425,00
12:29:55	12	17.500,00
12:36:14	4	17.475,00
12:36:49	4	17.500,00
12:37:19	45	17.550,00
12:44:55	1	17.600,00
12:46:41	2	17.550,00
12:46:41	7	17.525,00
12:50:38	14	17.500,00
12:58:22	12	17.550,00
13:06:42	57	17.500,00
13:09:08	5	17.600,00
13:12:37	3	17.500,00
13:13:17	41	17.600,00
13:24:21	2	17.550,00
13:24:21	3	17.500,00
13:27:11	16	17.525,00
13:27:21	5	17.600,00
13:29:37	52	17.525,00
13:49:37	5	17.500,00
13:49:46	4	17.525,00
13:49:48	48	17.500,00
13:51:09	66	17.600,00
13:53:28	28	17.625,00
13:59:52	3	17.600,00
14:00:11	13	17.550,00
14:01:11	1	17.600,00
14:02:58	1	17.550,00
14:08:51	22	17.600,00
14:10:40	1	17.625,00
14:15:08	3	17.600,00
14:17:12	8	17.625,00
14:31:47	3	17.575,00
14:39:55	90	17.625,00
14:48:41	3	17.600,00
14:48:41	5	17.575,00
14:48:41	18	17.550,00
14:49:27	3	17.625,00
14:56:44	4	17.550,00
15:07:22	9	17.625,00
15:07:22	2	17.650,00

15:07:26	4	17.600,00
15:08:36	9	17.650,00
15:09:27	29	17.575,00
15:10:49	30	17.550,00
15:11:28	4	17.575,00
15:11:51	11	17.525,00
15:20:41	6	17.625,00
15:21:23	6	17.550,00
15:50:11	75	17.600,00
16:09:07	1	17.575,00
16:14:04	2	17.650,00
16:23:27	4	17.575,00
16:27:52	10	17.650,00
	P. Cierre	17.625,00
	1.114	17.549,618

	MSFTD	
	24hs.	c/a: 14,55
11:00:09	14	14,75
11:03:07	45	14,55
11:03:07	40	14,60
11:03:07	8	14,75
11:03:07	2	14,80
11:03:07	59	14,90
11:03:07	52	14,95
11:04:54	1	14,80
11:05:33	31	14,55
11:10:04	16	14,75
11:16:59	11	14,70
11:23:05	7	14,65
11:24:15	1	14,70
11:24:39	49	14,60
11:24:39	52	14,55
11:32:49	35	14,50
11:38:47	28	14,55
11:44:40	5	14,60
11:45:02	14	14,55
11:48:21	50	14,60
11:48:54	9	14,55
11:49:21	4	14,60
11:49:26	18	14,55
11:52:32	130	14,60
11:52:59	5	14,65
11:52:59	180	14,70
11:52:59	350	14,75
11:52:59	38	14,90
11:53:04	102	14,50
11:54:29	4	14,60
11:54:58	78	14,50
12:00:10	2	14,65
12:00:10	27	14,70
12:04:21	14	14,65
12:20:35	6	14,60
12:29:53	1	14,65
12:32:30	132	14,60
12:49:17	2	14,65
13:03:00	244	14,60
13:26:37	115	14,55
13:26:37	147	14,50
13:46:31	87	14,60
15:08:48	6	14,55
15:11:24	21	14,60
15:21:27	13	14,65
15:21:56	60	14,60
15:24:15	15	14,65
15:33:07	1	14,60
15:33:07	111	14,50
15:49:31	45	14,65
16:12:28	8	14,70
16:35:29	2	14,75
	P. Cierre	14,75
	2.490	14,628
	Inm.	c/a: 14,40
11:33:07	5	14,55
12:30:00	8	14,60
12:44:55	1	14,65
12:59:24	5	14,70
13:06:43	2	14,60
13:11:38	23	14,55
14:34:32	6	14,65
15:45:14	1	14,70
	P. Cierre	14,70
	51	14,591

	MSI	
	24hs.	c/a: 27.550,00
11:34:51	9	27.500,00
11:37:51	3	27.525,00
12:11:51	1.482	27.350,00
14:38:56	11	27.500,00
14:58:10	2	27.550,00
15:47:29	4	27.675,00
15:55:34	35	27.650,00
16:22:32	15	27.700,00
16:32:33	1	27.650,00
16:37:32	11	27.625,00
	P. Cierre	27.625,00
	1.573	27.365,448
	Inm.	c/a: 26.250,00
14:48:01	1	27.600,00
14:49:31	2	26.325,00
	P. Cierre	26.750,00
	3	26.750,00

	MSTR	
	24hs.	c/a: 10.275,00
11:00:06	20	10.000,00
11:02:14	165	10.400,00
11:06:07	14	10.500,00
11:06:23	44	10.400,00
11:06:23	43	10.200,00
11:06:39	12	10.225,00
11:07:37	84	10.400,00
11:12:24	6	10.450,00
11:13:20	20	10.400,00
11:17:12	30	10.375,00
11:20:11	10	10.400,00
11:20:52	48	10.300,00
11:20:52	4	10.275,00
11:20:52	18	10.250,00
11:20:52	32	10.225,00
11:24:30	118	10.400,00

11:27:57	1	10.350,00
11:27:57	19	10.300,00
11:28:47	24	10.400,00
11:29:29	30	10.300,00
11:30:20	24	10.400,00
11:32:00	33	10.300,00
11:35:38	84	10.400,00
11:41:58	126	10.300,00
11:44:02	9	10.400,00
11:51:44	273	10.375,00
11:51:44	16	10.350,00
11:52:55	7	10.400,00
11:53:04	2	10.375,00
11:53:06	7	10.350,00
11:54:16	23	10.400,00
11:55:16	5	10.375,00
11:55:45	22	10.400,00
11:56:28	7	10.350,00
11:56:37	5	10.375,00
11:56:37	15	10.400,00
11:59:00	49	10.375,00
12:02:07	16	10.400,00
12:02:43	167	10.375,00
12:08:47	15	10.350,00
12:09:25	833	10.375,00
12:21:15	20	10.350,00
12:21:33	369	10.375,00
12:31:49	6	10.350,00
12:32:22	9	10.375,00
12:33:49	199	10.350,00
12:34:25	160	10.300,00
12:36:30	88	10.250,00
12:42:59	419	10.225,00
12:43:25	4	10.300,00
12:48:32	30	10.225,00
12:48:50	35	10.300,00
12:50:42	17	10.225,00
12:51:48	3	10.250,00
12:54:27	92	10.300,00
12:59:55	16	10.225,00
13:04:14	19	10.300,00
13:04:31	136	10.225,00
13:04:31	52	10.200,00
13:05:20	6	10.225,00
13:05:20	99	10.200,00
13:05:20	104	10.175,00
13:05:20	182	10.150,00
13:05:20	10	10.125,00
13:05:20	8	10.100,00
13:06:52	22	10.125,00
13:12:23	14	10.225,00
13:16:48	1	10.175,00
13:17:25	10	10.225,00
13:19:55	5	10.175,00
13:20:01	35	10.150,00
13:20:59	29	10.175,00
13:20:59	40	10.200,00
13:21:24	1	10.225,00
13:22:11	51	10.200,00
13:25:05	1	10.225,00
13:25:17	40	10.150,00
13:25:17	481	10.125,00
13:29:53	20	10.225,00
13:29:55	4	10.175,00
13:29:55	8	10.150,00
13:30:07	1	10.125,00
13:30:20	16	10.250,00
13:32:57	15	10.150,00
13:33:10	6	10.200,00
13:34:33	4	10.175,00
13:35:23	6	10.250,00
13:38:20	5	10.175,00
13:39:38	20	10.250,00
13:39:38	100	10.275,00
13:39:38	5	10.300,00
13:43:55	11	10.250,00
13:48:18	30	10.200,00
13:53:15	29	10.250,00
13:56:10	5	10.200,00
13:57:49	3	10.250,00
13:58:34	40	10.200,00
14:00:16	3	10.250,00
14:00:47	60	10.200,00
14:07:46	10	10.250,00
14:08:34	24	10.200,00
14:10:59	54	10.250,00
14:16:50	40	10.200,00
14:19:27	3	10.250,00
14:21:53	5	10.200,00
14:22:14	97	10.275,00
14:22:36	100	10.200,00
14:23:10	2	10.275,00
14:25:04	1.001	10.200,00
14:25:11	54	10.125,00
14:25:11	146	10.100,00
14:25:11	100	10.075,00
14:25:11	600	10.050,00
14:25:12	4	10.100,00
14:25:34	80	10.025,00
14:26:25	104	10.050,00
14:30:11	11	10.025,00
14:33:45	121	10.050,00
14:35:08	9	10.025,00
14:35:08	11	10.000,00
14:36:54	8	10.050,00
14:36:55	507	10.000,00
14:39:20	40	10.050,00
14:41:53	2	10.125,00
14:43:02	6	10.075,00
14:43:12	6	10.050,00
14:44:33	2	10.150,00
14:45:49	51	10.125,00
14:53:48	10	10.150,00
14:55:12	5	10.075,00
15:03:55	36	10.150,00
15:05:04	19	10.100,00
15:05:04	1	10.075,00
15:05:36	3	10.200,00
15:07:49	8	10.100,00
15:07:49	2	10.075,00
15:08:25	51	10.200,00
15:15:16	5	10.100,00
15:15:16	20	10.075,00
15:17:41	158	10.200,00

15:24:43	229	10.250,00
15:30:34	3	10.200,00
15:31:45	152	10.250,00
15:34:08	15	10.175,00
15:34:08	52	10.150,00
15:34:28	2	10.175,00
15:36:30	5	10.250,00
15:40:19	9	10.175,00
15:41:47	12	10.250,00
15:45:21	23	10.200,00
15:45:21	1	10.175,00
15:45:21	56	10.150,00
15:45:21	12	10.075,00
15:45:21	9	10.050,00
15:48:15	13	10.150,00
15:48:15	16	10.125,00
15:48:15	71	10.050,00
15:50:03	237	10.225,00
15:58:09	81	10.250,00
15:58:18	35	10.225,00
16:01:14	1	10.250,00
16:01:36	1.150	10.225,00
16:02:46	62	10.250,00
16:04:18	87	10.225,00
16:05:19	1	10.275,00
16:06:42	1.041	10.225,00
16:08:52	2	10.275,00
16:09:10	1	10.250,00
16:09:47	49	10.275,00
16:11:53	70	10.225,00
16:14:26	1	10.275,00
16:16:17	44	10.225,00
16:27:23	126	10.250,00
16:33:37	4	10.275,00
16:35:07	32	10.250,00
16:35:43	271	10.225,00
16:36:47	22	10.275,00
16:42:02	5	10.225,00
16:42:50	3	10.250,00
16:43:10	1	10.225,00
16:44:01	11	10.250,00
16:46:48	32	10.225,00
16:48:02	21	10.250,00
16:52:53	30	10.225,00
16:54:36	4	10.250,00
16:55:40	81	10.225,00
16:57:30	97	10.250,00
	P. Cierre	10.250,00
	13.402	10.223,545
	Inm.	c/a: 10.250,00
11:56:28	7	10.250,00
11:56:37	50	10.375,00
11:56:37	50	10.400,00
12:03:27	47	10.375,00
12:05:54	10	10.400,00
12:06:13	10	10.450,00
12:06:14	12	10.400,00
12:06:30	50	10.375,00
12:11:52	3	10.425,00
12:15:00	43	10.375,00
12:20:39	28	10.425,00
12:21:22	12	10.375,00
12:25:05	2	10.425,00
12:29:19	51	10.375,00
13:00:31	10	10.300,00
13:06:59	9	10.075,00
13:19:55	20	10.125,00
13:44:21	1	10.275,00
13:44:21	13	10.300,00
13:44:21	25	10.325,00
13:44:21	29	10.350,00
13:44:21	38	10.375,00
13:44:21	9	10.400,00
13:44:21	20	10.425,00
13:44:21	95	10.475,00
14:21:52	3	10.225,00
14:21:52	25	10.150,00
14:21:52	93	10.125,00
14:21:52	10	10.100,00
14:21:52	4	10.075,00
14:25:08	2.376	10.000,00
14:33:45	13	10.025,00
14:33:45	7	10.075,00
14:33:45	29	10.425,00
14:36:54	8	10.100,00
14:43:02	12	10.025,00
14:44:33	34	10.100,00
15:04:39	21	10.150,00
15:48:15	3	10.175,00
15:51:53	3	10.250,00
15:58:18	286	10.200,00
16:01:36	29	10.175,00
16:01:36	5	10.150,00
16:01:36	680	10.100,00
16:04:37	2	10.250,00
16:07:46	209	10.200,00
16:07:46	24	10.175,00
16:07:46	762	10.100,00
16:16:17	22	10.200,00
16:18:28	2	10.250,00
	P. Cierre	10.200,00
	5.302	10.102,174

	MSTRD	
	24hs.	c/a: 8,50
14:31:21	24	8,31
14:53:16	20	8,54
14:53:16	15	8,55
14:53:16	22	8,56
15:06:16	6	8,55
15:30:34	197	8,15
16:09:43	1	8,16
16:37:43	10	8,54
	P. Cierre	8,54
	293	8,263
	Inm.	c/a: 7,94
13:00:50	20	8,21
14:38:32	15	8,20
14:42:49	9	8,12
14:42:49	6	8,10
14:42:49	100	8,01
14:42:49	46	7,85

	P. Cierre	7,99
	196	8,015

	MU	
	24hs.	c/a: 23.100,00
11:00:24	62	23.600,00
11:00:45	1	23.500,00
11:00:59	13	23.600,00
11:00:59	16	23.650,00
11:00:59	13	23.700,00
11:01:09	138	23.450,00
11:01:47	4	23.475,00
11:02:28	95	23.450,00
11:02:39	6	23.425,00
11:02:56	2	23.450,00
11:03:05	25	23.350,00
11:03:06	17	23.325,00
11:03:07	17	23.300,00
11:03:27	18	23.400,00
11:03:48	5	23.350,00
11:03:56	50	23.400,00
11:04:30	4	23.300,00
11:05:05	6	23.250,00
11:05:29	5	23.325,00
11:05:38	1	23.250,00
11:05:40	4	23.325,00
11:06:27	41	23.250,00
11:07:27	13	23.300,00
11:07:43	19	23.250,00
11:07:53	37	23.300,00
11:08:17	114	23.325,00
11:09:38	11	23.350,00
11:09:58	1	23.300,00
11:10:27	42	23.350,00
11:11:05	40	23.300,00
11:11:12	23	23.325,00
11:11:36	20	23.350,00
11:11:41	38	23.275,00
11:11:41	45	23.250,00
11:11:44	10	23.325,00
11:12:10	69	23.350,00
11:12:54	35	23.300,00
11:13:31	1	23.350,00
11:13:33	20	23.275,00
11:14:06	5	23.250,00
11:14:36	39	23.325,00
11:14:42	3	23.275,00
11:15:25	10	23.300,00
11:15:25	1	23.275,00
11:15:57	1	23.325,00
11:16:15	426	23.350,00
11:17:32	10	23.300,00
11:17:34	40	23.350,00
11:17:47	10	23.300,00
11:17:47	12	23.250,00
11:17:49	79	23.350,00
11:19:07	3	23.375,00
11:20:02	61	23.425,00
11:21:02	74	23.400,00
11:22:04	35	23.375,00
11:22:22	87	23.400,00
11:23:49	754	23.425,00
11:25:20	7	23.400,00
11:27:23	70	23.350,00
11:27:28	1	23.400,00
11:27:31	2	23.375,00
11:27:31	50	23.350,00
11:27:33	5	23.375,00
11:27:33	52	23.400,00
11:28:41	9	23.425,00
11:28:53	2	23.400,00
11:29:24	7	23.375,00
11:29:47	6	23.400,00
11:29:59	10	23.325,00
11:30:04	144	23.350,00
11:30:31	8	23.325,00
11:30:32	7	23.300,00
11:30:36	3	23.275,00
11:31:18	19	23.325,00
11:32:32	1	23.275,00
11:32:36	4	23.350,00
11:33:10	251	23.400,00
11:33:42	1	23.375,00
11:33:59	2	23.400,00
11:34:18	49	23.425,00
11:36:57	15	23.400,00
11:37:19	13	23.425,00
11:37:46	5	23.350,00
11:37:48	402	23.425,00
11:41:24	27	23.400,00
11:41:31	30	23.425,00
11:41:37	17	23.450,00
11:42:46	210	23.425,00
11:43:40	35	23.400,00
11:43:51	4	23.450,00
11:44:02	44	23.425,00
11:44:10	13	23.400,00
11:44:23	1	23.375,00
11:44:23	100	23.400,00
11:46:10	31	23.450,00
11:48:07	42	23.475,00
11:48:10	337	23.450,00
11:48:11	5	23.400,00
11:48:27	16	23.450,00
11:49:03	50	23.425,00
11:49:10	1	23.450,00
11:49:18	39	23.400,00
11:49:27	4	23.425,00
11:49:31	71	23.375,00
11:50:00	573	23.400,00
11:51:00	3	23.425,00
11:51:30	89	23.400,00
11:51:48	10	23.375,00
11:52:12	4	23.400,00
11:52:14	15	23.350,00
11:52:18	2	23.325,00
11:52:42	3	23.400,00
11:53:00	10	23.375,00
11:53:25	1	23.400,00
11:53:26	54	23.350,00
11:54:17	5	23.375,00
11:54:28	60	23.325,00
11:56:03	1	23.375,00
11:57:59	45	23.350,00

VOLVER AL INICIO

11:58:01	65	23.400,00
12:00:21	5	23.325,00
12:00:44	16	23.400,00
12:01:09	2	23.375,00
12:01:22	55	23.400,00
12:02:30	10	23.325,00
12:04:01	6	23.400,00
12:05:52	6	23.375,00
12:06:09	23	23.400,00
12:09:23	2	23.350,00
12:10:27	1.322	23.400,00
12:11:21	3	23.450,00
12:12:12	5	23.425,00
12:12:36	7	23.400,00
12:12:42	2	23.425,00
12:12:44	34	23.400,00
12:12:51	10	23.450,00
12:12:55	84	23.400,00
12:13:51	3	23.375,00
12:14:17	80	23.350,00
12:14:27	34	23.325,00
12:14:40	1	23.350,00
12:15:17	6	23.325,00
12:15:23	69	23.350,00
12:15:28	4	23.325,00
12:15:35	91	23.300,00
12:16:05	18	23.275,00
12:16:07	2	23.300,00
12:16:10	10	23.275,00
12:16:21	134	23.250,00
12:17:19	2	23.300,00
12:18:01	8	23.250,00
12:19:20	9	23.300,00
12:21:12	55	23.250,00
12:21:16	6	23.300,00
12:22:51	50	23.250,00
12:23:01	3	23.300,00
12:23:24	2	23.250,00
12:23:24	21	23.225,00
12:23:24	128	23.200,00
12:23:32	7	23.275,00
12:23:57	2	23.250,00
12:24:31	7	23.200,00
12:25:08	7	23.225,00
12:25:10	35	23.200,00
12:27:25	99	23.225,00
12:28:09	5	23.250,00
12:28:18	5	23.225,00
12:28:30	4	23.250,00
12:28:30	10	23.225,00
12:28:35	50	23.250,00
12:28:53	10	23.200,00
12:29:52	10	23.175,00
12:29:53	4	23.200,00
12:31:55	8	23.225,00
12:32:30	4	23.175,00
12:32:32	24	23.150,00
12:32:34	1	23.125,00
12:32:34	23	23.175,00
12:33:27	26	23.150,00
12:33:44	5	23.100,00
12:34:38	24	23.150,00
12:35:13	1	23.100,00
12:35:28	6	23.150,00
12:37:06	5	23.250,00
12:39:19	22	23.175,00
12:43:45	43	23.275,00
12:44:10	6	23.225,00
12:44:13	3	23.200,00
12:45:32	3	23.250,00
12:46:39	17	23.275,00
12:47:56	41	23.200,00
12:49:01	10	23.225,00
12:49:59	25	23.200,00
12:51:24	5	23.175,00
12:51:30	8	23.200,00
12:53:28	12	23.175,00
12:54:34	4	23.150,00
12:56:28	34	23.200,00
12:58:03	1	23.225,00
12:59:11	3	23.175,00
12:59:35	31	23.225,00
13:02:35	12	23.250,00
13:04:18	5	23.200,00
13:04:19	9	23.250,00
13:05:06	16	23.200,00
13:08:23	42	23.225,00
13:09:06	10	23.200,00
13:11:09	4	23.225,00
13:11:33	20	23.275,00
13:16:25	35	23.225,00
13:16:37	44	23.300,00
13:17:59	3	23.325,00
13:20:13	1	23.300,00
13:20:13	41	23.325,00
13:23:39	5	23.300,00
13:25:05	1	23.275,00
13:25:59	1	23.300,00
13:26:23	41	23.350,00
13:27:04	21	23.300,00
13:30:02	3	23.325,00
13:30:19	16	23.275,00
13:31:55	110	23.250,00
13:32:50	30	23.200,00
13:33:48	92	23.250,00
13:35:20	1	23.225,00
13:35:39	2	23.250,00
13:37:04	26	23.300,00
13:38:44	12	23.275,00
13:38:50	48	23.300,00
13:41:09	20	23.325,00
13:41:57	21	23.300,00
13:43:55	19	23.350,00
13:44:38	20	23.300,00
13:44:49	173	23.325,00
13:48:10	65	23.250,00
13:51:09	15	23.275,00
13:51:51	4	23.300,00
13:52:06	10	23.275,00
13:52:39	14	23.250,00
13:55:46	22	23.300,00
13:57:12	11	23.275,00
13:57:33	67	23.250,00
13:58:01	21	23.275,00

13:58:32	22	23.300,00
14:00:17	11	23.225,00
14:00:39	110	23.200,00
14:06:17	30	23.175,00
14:07:05	2	23.225,00
14:07:05	4	23.150,00
14:10:24	8	23.250,00
14:12:16	34	23.200,00
14:12:56	10	23.175,00
14:13:14	125	23.225,00
14:17:51	1	23.175,00
14:18:00	8	23.275,00
14:18:35	3	23.225,00
14:21:29	598	23.250,00
14:24:53	40	23.225,00
14:25:11	42	23.300,00
14:25:21	15	23.275,00
14:27:43	6	23.250,00
14:28:27	11	23.275,00
14:28:43	4	23.300,00
14:29:16	10	23.250,00
14:30:44	20	23.300,00
14:31:04	3	23.325,00
14:31:07	5	23.300,00
14:31:20	10	23.250,00
14:31:33	16	23.300,00
14:33:06	27	23.350,00
14:33:15	17	23.325,00
14:33:41	100	23.300,00
14:34:37	42	23.325,00
14:34:48	16	23.300,00
14:35:07	50	23.250,00
14:35:39	20	23.300,00
14:36:51	10	23.250,00
14:37:20	1	23.300,00
14:37:32	4	23.250,00
14:39:10	5	23.225,00
14:39:33	17	23.275,00
14:40:29	19	23.300,00
14:40:54	1	23.275,00
14:40:54	9	23.225,00
14:41:07	159	23.300,00
14:44:57	9	23.350,00
14:45:54	9	23.250,00
14:47:27	9	23.350,00
14:47:37	2	23.250,00
14:49:52	42	23.325,00
14:50:55	9	23.250,00
14:50:58	10	23.325,00
14:51:07	39	23.350,00
14:55:24	9	23.375,00
14:56:35	16	23.400,00
14:57:01	22	23.375,00
14:58:48	63	23.325,00
15:01:58	9	23.425,00
15:03:35	55	23.400,00
15:04:10	770	23.425,00
15:05:21	3	23.375,00
15:05:28	7	23.450,00
15:05:59	70	23.375,00
15:07:07	31	23.350,00
15:07:17	1	23.325,00
15:07:27	94	23.350,00
15:07:34	10	23.325,00
15:08:19	2	23.350,00
15:08:43	191	23.300,00
15:09:47	50	23.350,00
15:09:51	139	23.300,00
15:10:36	8	23.325,00
15:14:32	14	23.275,00
15:14:51	22	23.300,00
15:15:01	5	23.250,00
15:15:04	3	23.275,00
15:15:10	28	23.250,00
15:15:14	15	23.225,00
15:16:30	36	23.300,00
15:18:10	30	23.275,00
15:18:14	1	23.325,00
15:18:32	15	23.275,00
15:18:59	1	23.300,00
15:19:12	146	23.275,00
15:21:00	4	23.325,00
15:21:04	250	23.275,00
15:21:36	1	23.250,00
15:21:58	5	23.275,00
15:22:06	10	23.250,00
15:23:03	1	23.300,00
15:25:42	2	23.275,00
15:25:51	499	23.300,00
15:27:23	9	23.350,00
15:27:54	1	23.300,00
15:28:57	2	23.350,00
15:29:20	5	23.300,00
15:29:36	7	23.350,00
15:29:49	50	23.300,00
15:30:30	27	23.350,00
15:32:30	22	23.375,00
15:33:52	1	23.325,00
15:34:14	16	23.375,00
15:35:17	64	23.325,00
15:37:20	215	23.300,00
15:37:46	3	23.325,00
15:37:53	180	23.300,00
15:38:36	27	23.325,00
15:38:58	1	23.375,00
15:39:07	205	23.275,00
15:39:21	47	23.325,00
15:39:29	50	23.300,00
15:39:30	5	23.350,00
15:39:33	80	23.300,00
15:42:24	35	23.350,00
15:42:54	50	23.300,00
15:43:01	5	23.275,00
15:43:12	12	23.350,00
15:43:14	10	23.300,00
15:43:28	5	23.275,00
15:43:53	1	23.350,00
15:44:23	1	23.275,00
15:44:48	1	23.250,00
15:46:01	45	23.300,00
15:48:41	4	23.325,00
15:50:31	75	23.300,00
15:53:13	11	23.350,00
15:57:51	40	23.300,00

15:58:02	418	23.325,00
15:58:32	9	23.300,00
15:58:56	10	23.325,00
15:58:56	325	23.350,00
15:59:36	62	23.325,00
16:00:19	47	23.350,00
16:02:10	16	23.300,00
16:05:08	2	23.375,00
16:05:27	5	23.325,00
16:08:13	13	23.375,00
16:10:28	8	23.350,00
16:11:12	22	23.375,00
16:11:29	127	23.350,00
16:13:34	246	23.400,00
16:15:00	1	23.325,00
16:15:08	2	23.375,00
16:15:08	3	23.400,00
16:16:18	25	23.350,00
16:18:54	10	23.375,00
16:21:22	2	23.425,00
16:21:40	3	23.400,00
16:21:59	80	23.375,00
16:24:04	4	23.425,00
16:24:36	50	23.375,00
16:25:10	7	23.400,00
16:25:12	50	23.375,00
16:25:30	10	23.400,00
16:25:55	135	23.350,00
16:27:17	14	23.375,00
16:27:36	42	23.400,00
16:27:38	50	23.350,00
16:27:55	89	23.400,00
16:28:40	16	23.350,00
16:30:34	38	23.375,00
16:31:04	12	23.400,00
16:31:31	4	23.350,00
16:31:46	20	23.375,00
16:31:58	5	23.350,00
16:32:39	38	23.400,00
16:32:49	1	23.325,00
16:32:53	2	23.375,00
16:33:01	22	23.325,00
16:33:15	10	23.375,00
16:33:28	10	23.325,00
16:33:39	10	23.375,00
16:34:41	13	23.350,00
16:34:49	1	23.375,00
16:35:12	43	23.325,00
16:35:15	86	23.350,00
16:36:38	1	23.325,00
16:37:26	85	23.375,00
16:37:33	6	23.325,00
16:37:56	12	23.375,00
16:38:11	2	23.400,00
16:38:27	5	23.325,00
16:38:53	17	23.375,00
16:40:15	30	23.400,00
16:41:04	4	23.425,00
16:41:15	2	23.400,00
16:41:15	2	23.375,00
16:41:15	36	23.350,00
16:41:33	49	23.425,00
16:43:40	50	23.400,00
16:43:51	50	23.375,00
16:43:56	17	23.425,00
16:43:56	4	23.450,00
16:44:02	43	23.400,00
16:44:31	334	23.425,00
16:45:36	2	23.400,00
16:45:36	2	23.425,00
16:46:45	10	23.400,00
16:46:53	9	23.425,00
16:46:56	92	23.450,00
16:47:00	10	23.425,00
16:47:08	7	23.475,00
16:47:11	100	23.425,00
16:47:49	202	23.475,00
16:49:05	8	23.500,00
16:49:07	16	23.475,00
16:49:40	29	23.500,00
16:51:02	1	23.550,00
16:51:05	3	23.500,00
16:51:08	12	23.525,00
16:51:09	76	23.500,00
16:51:30	1	23.525,00
16:51:35	42	23.500,00
16:52:21	3	23.525,00
16:52:40	9	23.500,00
16:52:44	2	23.475,00
16:52:51	1	23.500,00
16:53:09	53	23.450,00
16:53:18	2	23.425,00
16:53:20	22	23.450,00
16:54:15	10	23.500,00
16:54:41	22	23.450,00
16:54:50	1	23.500,00
16:54:53	67	23.450,00
16:55:11	43	23.425,00
16:55:22	17	23.525,00
16:55:24	16	23.500,00
16:55:26	13	23.425,00
16:56:03	662	23.550,00
16:56:31	468	23.450,00
16:56:40	64	23.500,00
16:58:15	32	23.575,00
16:58:41	77	23.600,00
16:59:23	4	23.575,00
16:59:28	63	23.650,00
	P. Cierre	23.500,00
	20.937	23.362,822
	Inm.	c/a: 23.400,00
11:14:31	10	23.300,00
11:14:36	1	24.100,00
11:19:55	27	23.800,00
11:20:08	10	23.875,00
11:20:08	12	23.900,00
11:28:15	31	23.700,00
11:34:11	4	23.400,00
11:46:41	12	23.500,00
11:52:33	3	23.475,00
11:53:03	10	23.450,00
11:53:11	5	23.575,00
11:53:11	6	23.600,00

11:55:58	1	23.575,00
12:00:12	15	23.425,00
12:06:13	7	23.400,00
12:07:58	5	23.550,00
12:07:58	2	23.575,00
12:10:59	5	23.550,00
12:13:12	204	23.575,00
12:21:11	1	23.400,00
12:21:29	12	23.350,00
12:23:47	8	23.575,00
12:25:02	19	23.350,00
12:27:06	4	23.575,00
12:28:01	3	23.550,00
12:28:31	49	23.350,00
12:32:55	34	23.300,00
12:41:45	23	23.225,00
12:54:12	17	23.150,00
12:59:15	4	23.500,00
13:16:35	1	23.200,00
13:20:01	6	23.450,00
13:20:01	13	23.500,00
13:31:39	5	23.475,00
13:33:27	5	23.500,00
13:37:55	23	23.300,00
14:29:12	6	23.250,00
14:29:12	5	23.200,00
14:29:12	8	23.175,00
14:31:04	3	23.350,00
14:31:04	7	23.475,00
14:31:04	4	23.500,00
14:36:46	24	23.300,00
14:38:18	2	23.250,00
14:39:10	5	23.150,00
14:51:07	5	23.375,00
14:52:08	1	23.500,00
14:54:34	20	23.375,00
15:00:14	2	23.500,00
15:02:14	7	23.550,00
15:14:56	7	23.500,00
16:03:54	3	23.450,00
16:20:14	2	23.475,00
	P. Cierre	23.475,00
	708	23.477,331

MUD

	24hs.	c/a: 20,20
11:25:10	5	20,00
11:28:33	361	19,50
12:24:15	12	19,45
12:28:51	21	19,40
12:32:31	15	19,35
12:47:28	2	19,40
12:47:33	1	19,45
13:11:55	76	19,30
13:24:57	3	19,35
13:24:57	27	19,50
13:41:41	33	19,30
13:53:43	5	19,40
13:53:49	33	19,30
13:59:19	30	19,25
14:00:37	14	19,20
14:07:47	65	19,25
14:10:54	45	19,20
14:36:53	12	19,30
14:48:30	4	19,40
14:48:30	6	19,50
14:52:43	12	19,40
14:55:24	2	19,45
14:57:39	93	19,50
15:07:27	3	19,45
15:12:43	21	19,95
15:30:08	45	20,00
15:36:48	3	20,05
15:37:50	31	20,10
15:56:11	34	20,00
16:45:33	29	20,10
16:52:14	20	20,50
	P. Cierre	20,25
	999	19,529
	Inm.	c/a: 19,90
14:36:08	5	20,00
14:36:52	6	19,90
14:50:55	9	19,20
	P. Cierre	19,25
	20	19,61

MUFG

	24hs.	c/a: 12.650,00
12:19:36	1	12.225,00
13:22:40	3	12.275,00
14:38:38	5	12.350,00
16:26:32	7	12.425,00
	P. Cierre	12.425,00
	16	12.360,938

MUX

	24hs.	c/a: 6.120,00
11:00:25	37	6.290,00
11:00:46	10	6.200,00
11:03:03	15	6.140,00
11:03:09	1	6.060,00
11:03:15	73	6.130,00
11:06:17	22	6.110,00
11:09:42	50	6.140,00
11:10:50	3	6.130,00
11:11:41	502	6.060,00
11:13:24	21	6.070,00
11:14:16	17	6.050,00
11:14:33	6	6.040,00
11:16:54	280	6.060,00
11:24:02	1	6.030,00
11:26:42	24	6.070,00
11:27:30	1	6.090,00
11:29:01	3	6.050,00
11:38:21	16	6.070,00
11:40:16	32	6.090,00
11:40:56	10	6.070,00
11:44:10	504	6.050,00
11:49:18	52	6.030,00
11:51:08	10	6.000,00
11:51:31	2	6.010,00
11:52:25	21	6.030,00
11:56:23	170	6.020,00

11:56:29	16	5.990,00
12:00:42	11	5.950,00
12:12:49	65	5.970,00
12:20:38	7	5.960,00
12:22:41	1	5.950,00
12:23:51	71	5.970,00
13:10:17	100	6.010,00
13:20:47	1	5.960,00
13:24:35	15	6.010,00
13:44:29	16	6.000,00
14:07:50	4	5.980,00
14:13:08	20	6.000,00
14:17:37	19	5.980,00
14:33:26	100	6.010,00
14:36:22	8	6.020,00
14:53:00	3	6.030,00
15:00:43	48	6.000,00
15:06:41	1	5.990,00
15:09:26	1	6.000,00
15:11:34	14	5.980,00
15:19:16	172	5.970,00
15:25:55	64	5.960,00
15:40:16	10	5.950,00
15:43:49	3	5.980,00
15:45:38	66	5.950,00
16:09:50	15	5.940,00
16:09:50	15	5.930,00
16:10:54	1	5.950,00
16:10:54	9	5.960,00
16:15:33	2	5.940,00
16:16:40	322	5.930,00
16:17:08	9	5.940,00
16:23:25	28	5.930,00
16:36:40	500	5.960,00
16:38:37	100	5.930,00
16:48:42	1	5.950,00
16:50:29	6	5.920,00
16:50:55	63	5.930,00
16:53:14	100	5.910,00
16:54:14	64	5.920,00
16:59:08	2	5.940,00
	P. Cierre	5.920,00
	3.953	6.007,961

	Inm.	c/a: 6.270,00
11:03:02	15	6.270,00
11:12:58	15	6.060,00
	P. Cierre	6.170,00
	30	6.165,00

NEM

	24hs.	c/a: 22.825,00
11:00:50	1	22.900,00
11:07:42	5	22.950,00
11:07:59	1	22.925,00
11:26:53	10	22.800,00
11:31:32	1	22.750,00
12:01:29	20	22.700,00
12:08:17	10	22.525,00
12:57:01	7	22.650,00
13:07:12	27	22.625,00
13:47:14	13	22.650,00
13:48:42	1	22.575,00
14:07:31	1	22.650,00
14:09:45	26	22.575,00
15:09:02	2	22.550,00
15:38:08	23	22.575,00
15:53:46	1	22.675,00
16:03:19	13	22.575,00
16:27:38	22	22.700,00
16:42:26	13	22.575,00
16:45:22	13	22.650,00
	P. Cierre	22.625,00
	210	22.640,119

NFLX

	24hs.	c/a: 18.425,00
11:00:08	25	18.450,00
11:00:19	28	18.425,00
11:00:19	3	18.350,00
11:01:34	4	18.425,00
11:03:11	4	18.350,00
11:03:12	55	18.325,00
11:03:12	23	18.475,00
11:04:49	2	18.450,00
11:06:00	10	18.500,00
11:06:47	4	18.475,00
11:07:45	10	18.425,00
11:08:43	3	18.400,00
11:08:57	1	18.450,00
11:09:26	16	18.400,00
11:09:59	9	18.450,00
11:11:27	1	18.325,00
11:12:44	4	18.425,00
11:12:45	52	18.450,00
11:17:35	18	18.475,00
11:19:02	23	18.500,00
11:21:27	2	18.475,00
11:21:59	13	18.450,00
11:24:23	85	18.500,00
11:27:02	2	18.450,00
11:27:49	1	18.350,00
11:28:31	8	18.450,00
11:29:52	1	18.350,00
11:32:14	1	18.425,00
11:32:27	10	18.400,00
11:32:33	5	18.425,00
11:35:43	1	18.350,00
11:35:53	30	18.450,00
11:41:37	5	18.475,00
11:41:57	50	18.400,00
11:45:11	1	18.350,00
11:46:37	17	18.450,00
11:48:26	200	18.400,00
11:49:18	110	18.425,00
11:59:14	4	18.375,00
11:59:50	1	18.350,00
12:02:11	25	18.400,00
12:02:27	101	18.350,00
12:02:42	4	18.325,00
12:05:03	6	18.400,00
12:08:53	11	18.325,00
12:10:37	1	18.400,00
12:11:27	1	18.325,00

VOLVER AL INICIO

12:11:27	939	18.300,00
12:14:49	25	18.375,00
12:15:17	2	18.300,00
12:17:27	29	18.275,00
12:21:36	1	18.300,00
12:25:28	2	18.400,00
12:28:26	8	18.300,00
12:29:35	6	18.375,00
12:31:24	1	18.300,00
12:31:50	60	18.375,00
12:34:21	5	18.400,00
12:34:45	1	18.300,00
12:45:10	1	18.375,00
12:45:37	15	18.450,00
12:52:33	24	18.350,00
12:55:11	1	18.400,00
12:55:11	9	18.450,00
12:57:53	1	18.400,00
12:57:53	5	18.350,00
13:00:35	14	18.475,00
13:05:42	14	18.450,00
13:12:05	1	18.400,00
13:14:09	42	18.475,00
13:26:09	4	18.500,00
13:27:55	6	18.400,00
13:41:35	33	18.475,00
13:49:47	10	18.450,00
13:50:57	13	18.400,00
13:59:31	1	18.450,00
14:00:39	11	18.400,00
14:17:12	26	18.325,00
14:19:42	5	18.375,00
14:22:36	28	18.400,00
14:23:39	3	18.375,00
14:25:19	35	18.425,00
14:35:03	12	18.375,00
14:45:49	2	18.350,00
14:47:52	6	18.375,00
14:51:35	3	18.300,00
14:51:35	11	18.275,00
15:02:25	16	18.375,00
15:04:25	1	18.400,00
15:07:05	12	18.375,00
15:07:32	3	18.300,00
15:12:35	5	18.400,00
15:14:15	14	18.300,00
15:15:17	30	18.275,00
15:20:42	34	18.400,00
15:51:57	29	18.450,00
16:04:57	1	18.350,00
16:09:32	12	18.450,00
16:14:17	37	18.425,00
16:21:19	32	18.350,00
16:27:00	2	18.375,00
16:28:06	6	18.425,00
16:31:43	4	18.350,00
16:32:40	40	18.425,00
16:32:50	1	18.400,00
16:33:02	1	18.350,00
16:33:19	4	18.425,00
16:34:28	73	18.350,00
16:35:26	27	18.450,00
16:42:29	21	18.400,00
16:42:59	115	18.450,00
16:50:47	5	18.500,00
16:51:08	9	18.400,00
16:53:49	1	18.500,00
16:53:53	7	18.400,00
16:55:03	11	18.500,00
16:57:03	5	18.475,00
	P. Cierre	18.450,00
	2.960	18.373,463
	Inm.	c/a: 18.700,00
11:15:28	2	18.825,00
11:19:02	1	18.750,00
11:59:50	1	18.300,00
12:15:17	1	18.250,00
12:17:27	13	18.225,00
12:32:23	1	18.300,00
12:32:23	5	18.400,00
13:01:43	6	18.450,00
13:37:56	5	18.350,00
14:25:19	1	18.450,00
15:11:47	7	18.350,00
16:09:32	43	18.475,00
	P. Cierre	18.475,00
	86	18.418,023
	NFLXD	
	24hs.	c/a: 15,45
11:12:52	1	15,45
11:12:58	3	15,50
11:13:05	34	15,45
12:04:39	2	15,40
12:06:45	10	15,45
12:18:19	6	15,35
14:42:57	10	15,20
15:42:40	5	15,35
15:42:40	2	15,40
16:34:28	71	15,15
	P. Cierre	15,15
	144	15,277
	NG	
	24hs.	c/a: 21.400,00
11:20:37	1	21.300,00
14:20:54	34	21.275,00
	P. Cierre	21.275,00
	35	21.275,714
	NGG	
	24hs.	c/a: 43.000,00
13:04:39	7	43.000,00
14:55:00	2	42.800,00
	P. Cierre	42.800,00
	9	42.955,556
	NIO	
	24hs.	c/a: 1.800,00
11:00:17	278	1.730,00
11:00:30	97	1.710,00
11:00:30	2.009	1.700,00
11:00:32	28	1.695,00

11:01:10	100	1.725,00
11:01:11	10	1.730,00
11:01:23	10	1.705,00
11:01:26	20	1.710,00
11:01:28	44	1.705,00
11:01:36	301	1.710,00
11:02:12	10	1.725,00
11:02:31	70	1.720,00
11:02:35	44	1.725,00
11:02:35	93	1.730,00
11:02:46	76	1.720,00
11:03:11	1.452	1.730,00
11:03:42	12	1.735,00
11:03:44	20	1.740,00
11:03:50	20	1.735,00
11:03:57	5.080	1.730,00
11:04:28	204	1.720,00
11:04:38	32	1.730,00
11:04:40	659	1.720,00
11:05:08	55	1.725,00
11:05:22	21	1.730,00
11:05:22	6	1.725,00
11:05:32	967	1.730,00
11:05:36	250	1.725,00
11:05:52	633	1.730,00
11:06:00	28	1.725,00
11:06:16	5.000	1.730,00
11:06:27	84	1.725,00
11:06:27	347	1.720,00
11:06:34	2	1.730,00
11:06:36	29	1.720,00
11:06:41	5	1.725,00
11:07:03	10	1.720,00
11:07:06	34	1.725,00
11:07:31	9	1.720,00
11:07:31	18	1.725,00
11:08:22	1	1.720,00
11:08:24	378	1.725,00
11:08:28	56	1.720,00
11:08:29	398	1.725,00
11:09:01	1.839	1.730,00
11:09:32	2	1.725,00
11:09:52	2	1.730,00
11:09:54	1	1.725,00
11:09:57	3	1.730,00
11:09:58	946	1.725,00
11:10:26	14.566	1.730,00
11:11:30	13	1.725,00
11:11:55	10	1.730,00
11:11:57	868	1.725,00
11:11:59	7.574	1.730,00
11:14:13	236	1.725,00
11:14:29	210	1.730,00
11:14:31	23	1.725,00
11:14:38	3.180	1.730,00
11:15:09	39	1.725,00
11:15:18	35.992	1.730,00
11:16:56	4.656	1.725,00
11:17:37	26	1.720,00
11:18:07	35	1.730,00
11:18:18	2.846	1.725,00
11:18:40	20	1.730,00
11:18:42	3.200	1.725,00
11:19:12	6	1.730,00
11:19:13	4.290	1.725,00
11:19:28	10	1.730,00
11:19:34	9	1.725,00
11:19:35	7	1.730,00
11:19:36	1.308	1.725,00
11:19:43	4.622	1.730,00
11:19:58	3.540	1.725,00
11:20:18	500	1.730,00
11:20:20	708	1.725,00
11:20:28	4	1.730,00
11:20:31	5.088	1.725,00
11:21:17	3.071	1.730,00
11:21:22	708	1.725,00
11:21:23	28	1.730,00
11:21:35	6.817	1.725,00
11:23:06	136	1.730,00
11:23:08	101	1.725,00
11:23:35	57	1.730,00
11:23:45	300	1.725,00
11:23:48	34	1.730,00
11:24:05	2	1.725,00
11:24:05	1.370	1.720,00
11:24:12	40	1.725,00
11:24:17	1.430	1.720,00
11:24:23	5.000	1.725,00
11:24:25	3.544	1.720,00
11:24:42	318	1.725,00
11:24:46	2.124	1.720,00
11:24:55	459	1.725,00
11:26:15	586	1.720,00
11:26:20	5	1.725,00
11:26:20	7.995	1.730,00
11:26:23	299	1.720,00
11:26:54	3.082	1.725,00
11:27:52	28	1.720,00
11:27:56	89	1.725,00
11:28:06	4.801	1.730,00
11:28:31	51	1.720,00
11:28:33	1.463	1.730,00
11:28:58	1	1.735,00
11:29:11	1.272	1.730,00
11:29:16	1.751	1.735,00
11:29:24	704	1.730,00
11:29:41	1	1.735,00
11:29:42	10	1.740,00
11:29:42	1.408	1.735,00
11:29:48	5.000	1.740,00
11:29:56	732	1.735,00
11:29:58	2	1.740,00
11:30:02	1.408	1.735,00
11:30:10	38	1.740,00
11:30:12	1.408	1.735,00
11:30:21	23	1.740,00
11:30:22	1.180	1.735,00
11:30:37	563	1.730,00
11:30:42	15	1.740,00
11:30:47	1	1.735,00
11:31:16	3.584	1.740,00
11:31:30	4	1.735,00
11:31:43	1	1.745,00

11:32:06	500	1.730,00
11:32:15	8.303	1.740,00
11:33:14	350	1.745,00
11:33:32	77	1.740,00
11:33:48	1	1.735,00
11:33:58	759	1.745,00
11:35:12	26	1.735,00
11:36:16	204	1.745,00
11:37:26	3	1.740,00
11:37:36	2	1.745,00
11:39:06	1	1.740,00
11:39:38	2	1.745,00
11:39:51	20	1.740,00
11:40:00	118	1.745,00
11:40:35	2.033	1.740,00
11:41:16	3	1.735,00
11:41:18	8	1.745,00
11:41:42	707	1.735,00
11:41:53	1	1.740,00
11:41:53	28	1.745,00
11:41:59	171	1.740,00
11:41:59	393	1.735,00
11:42:17	574	1.740,00
11:43:32	412	1.735,00
11:43:49	396	1.730,00
11:44:04	673	1.735,00
11:44:32	2	1.730,00
11:44:32	7	1.725,00
11:44:38	9	1.735,00
11:44:54	7	1.730,00
11:44:57	22	1.735,00
11:45:08	45	1.730,00
11:46:15	99	1.735,00
11:46:19	56	1.725,00
11:46:38	56	1.730,00
11:46:44	5	1.725,00
11:47:00	1	1.735,00
11:47:07	1.737	1.730,00
11:47:24	4	1.725,00
11:47:37	1	1.735,00
11:48:00	16	1.730,00
11:48:11	292	1.725,00
11:49:13	18	1.720,00
11:50:02	57	1.725,00
11:50:20	708	1.720,00
11:50:23	86	1.725,00
11:50:35	708	1.720,00
11:50:36	218	1.725,00
11:50:39	3.247	1.720,00
11:51:23	9	1.715,00
11:51:27	21	1.725,00
11:51:36	88	1.720,00
11:51:43	101	1.725,00
11:52:05	708	1.720,00
11:52:07	14	1.725,00
11:52:14	292	1.720,00
11:52:15	57	1.725,00
11:52:30	2	1.720,00
11:52:30	46	1.715,00
11:52:36	25	1.720,00
11:52:37	2.576	1.715,00
11:52:57	23	1.720,00
11:53:59	157	1.715,00
11:54:20	339	1.710,00
11:54:58	1.350	1.715,00
11:55:10	4	1.710,00
11:55:17	1.251	1.715,00
11:55:20	1.150	1.710,00
11:55:31	3	1.715,00
11:56:32	15	1.710,00
11:56:36	30	1.715,00
11:56:43	11	1.710,00
11:57:26	37	1.715,00
11:59:06	30	1.710,00
11:59:17	2.346	1.715,00
12:01:43	3	1.710,00
12:02:14	144	1.715,00
12:02:25	609	1.710,00
12:03:34	6.001	1.715,00
12:03:56	1	1.710,00
12:04:02	17.237	1.715,00
12:07:46	28	1.710,00
12:08:17	1.772	1.715,00
12:08:56	733	1.720,00
12:12:15	19	1.715,00
12:12:15	26	1.720,00
12:13:21	2	1.715,00
12:13:31	10	1.720,00
12:13:33	2	1.715,00
12:14:24	17	1.720,00
12:14:57	4.066	1.715,00
12:15:26	3	1.710,00
12:16:34	23	1.720,00
12:16:51	1	1.710,00
12:17:06	223	1.720,00
12:17:12	2	1.710,00
12:17:12	10	1.720,00
12:17:40	1.166	1.710,00
12:18:00	1	1.705,00
12:18:28	31	1.710,00
12:18:28	431	1.705,00
12:18:43	75	1.720,00
12:19:56	2.508	1.710,00
12:20:44	530	1.715,00
12:21:12	604	1.710,00
12:21:59	4	1.705,00
12:23:51	964	1.715,00
12:23:51	35	1.720,00
12:24:22	2	1.715,00
12:24:22	1.348	1.720,00
12:25:11	1.066	1.715,00
12:25:51	19	1.725,00
12:28:05	1	1.715,00
12:28:19	201	1.730,00
12:28:52	8	1.725,00
12:29:48	1.138	1.720,00
12:30:44	2.401	1.725,00
12:31:19	18	1.730,00
12:31:22	688	1.725,00
12:31:47	234	1.730,00
12:32:04	704	1.725,00
12:32:28	500	1.730,00
12:32:33	2.560	1.725,00
12:32:46	9	1.730,00

12:32:46	2	1.725,00
12:32:46	1	1.720,00
12:33:37	1.980	1.725,00
12:34:31	150	1.730,00
12:36:30	21	1.725,00
12:37:54	3.288	1.730,00
12:37:58	25	1.735,00
12:37:58	125	1.740,00
12:38:53	180	1.725,00
12:39:14	58	1.735,00
12:39:40	500	1.730,00
12:39:55	9	1.735,00
12:42:38	1	1.730,00
12:42:41	93	1.740,00
12:43:26	2	1.735,00
12:43:26	3	1.730,00
12:45:24	224	1.740,00
12:45:47	1	1.730,00
12:46:33	10	1.740,00
12:46:33	52	1.745,00
12:48:17	325	1.740,00
12:50:55	4.361	1.730,00
12:52:43	10	1.735,00
12:53:06	231	1.730,00
12:54:11	1.053	1.735,00
12:56:13	9	1.730,00
12:56:37	15	1.735,00
12:57:51	2	1.740,00
12:59:01	1	1.730,00
12:59:05	50	1.740,00
12:59:14	2	1.730,00
12:59:33	1	1.740,00
12:59:36	26	1.730,00
13:00:38	39	1.740,00
13:00:57	61	1.730,00
13:02:20	1	1.735,00
13:02:31	1	1.730,00
13:03:28	21	1.740,00
13:04:16	116	1.730,00
13:04:27	412	1.740,00
13:05:45	13	1.730,00
13:06:53	62	1.740,00
13:07:28	1	1.730,00
13:08:08	4	1.740,00
13:08:08	89	1.730,00
13:08:08	11	1.725,00
13:09:58	658	1.740,00
13:13:08	18	1.745,00
13:14:45	98	1.750,00
13:15:39	246	1.740,00
13:16:15	6	1.750,00
13:16:28	544	1.740,00
13:16:35	51	1.745,00
13:16:38	526	1.740,00
13:18:21	1.195	1.745,00
13:18:39	36	1.740,00
13:18:51	40	1.735,00
13:18:55	75	1.740,00
13:21:49	10	1.735,00
13:22:12	500	1.745,00
13:22:54	1	1.735,00
13:23:01	415	1.745,00
13:26:06	11	1.750,00
13:26:21	20	1.745,00
13:26:52	3	1.750,00
13:26:58	20	1.745,00
13:28:18	77	1.750,00
13:28:23	6	1.740,00
13:28:37	7	1.750,00
13:28:37	191	1.755,00
13:30:14	208	1.750,00
13:30:30	1	1.740,00
13:30:52	809	1.750,00
13:30:52	36	1.745,00
13:31:05	28	1.750,00
13:31:24	1	1.755,00
13:31:24	199	1.760,00
13:31:55	372	1.750,00
13:32:30	806	1.760,00
13:34:50	1	1.755,00
13:34:50	1	1.760,00
13:35:08	9	1.750,00
13:35:38	34.354	1.760,00
13:35:57	133	1.750,00
13:37:29	10	1.760,00
13:39:27	598	1.765,00
13:40:32	10	1.755,00
13:40:33	1	1.765,00
13:40:51	250	1.760,00
13:41:13	1	1.755,00
13:41:46	1	1.760,00
13:42:12	60	1.755,00
13:42:23	199	1.760,00
13:42:30	2	1.765,00
13:43:01	153	1.760,00
13:45:06	142	1.755,00
13:45:57	2.388	1.760,00
13:46:59	10	1.755,00
13:47:12	7.759	1.760,00
13:48:41	69	1.765,00
13:49:28	8	1.770,00
13:50:06	100	1.760,00
13:50:21	278	1.770,00
13:51:33	451	1.760,00
13:52:03	3	1.765,00
13:53:07	426	1.760,00
13:53:17	589	1.755,00
13:53:17	5.411	1.750,00
13:53:18	218	1.760,00
13:53:40	1.858	1.755,00
13:53:43	1	1.765,00
13:54:13	18	1.760,00
13:56:49	3	1.755,00
13:57:13	1.410	1.760,00
13:57:25	128	1.755,00
13:58:10	1	1.760,00
13:58:56	18	1.755,00
13:59:01	148	1.760,00
13:59:55	5.703	1.755,00
14:00:04	2	1.760,00
14:00:17	548	1.755,00
14:00:52	2.128	1.760,00
14:02:32	4	1.765,00
14:02:32	246	1.770,00

14:02:41	2	1.775,00
14:03:16	1	1.765,00
14:05:47	5.411	1.775,00
14:06:58	1	1.770,00
14:07:03	134	1.780,00
14:08:28	8.480	1.770,00
14:10:02	2	1.780,00
14:10:16	1	1.770,00
14:10:23	107	1.780,00
14:10:57	688	1.770,00
14:11:08	10	1.780,00
14:11:33	688	1.770,00
14:11:44	11	1.780,00
14:12:56	340	1.770,00
14:13:20	100	1.775,00
14:13:28	452	1.770,00
14:14:06	151	1.775,00
14:15:20	153	1.770,00
14:15:55	16	1.775,00
14:15:55	52	1.780,00
14:16:26	400	1.775,00
14:16:57	100	1.770,00
14:18:51	279	1.775,00
14:24:10	156	1.770,00
14:24:21	50	1.775,00
14:24:25	1.008	1.780,00
14:25:00	2	1.785,00
14:25:16	1	1.780,00
14:25:54	2	1.775,00
14:26:16	5	1.780,00
14:26:58	1	1.770,00
14:27:15	4	1.780,00
14:27:15	1	1.785,00
14:29:19	2	1.780,00
14:31:01	3	1.785,00
14:31:40	4	1.775,00
14:32:53	2	1.785,00
14:35:07	18.596	1.775,00
14:36:03	50	1.785,00
14:36:06	5.411	1.775,00
14:36:59	35	1.770,00
14:37:00	30	1.780,00
14:39:38	76	1.770,00
14:40:01	1	1.780,00
14:40:40	1.187	1.770,00
14:42:36	55	1.780,00
14:44:17	5	1.770,00
14:44:37	50	1.780,00
14:46:13	7	1.770,00
14:46:21	9	1.780,00
14:47:15	20.874	1.770,00
14:48:35	150	1.775,00
14:49:08	11	1.770,00
14:50:00	1.256	1.765,00
14:51:02	150	1.770,00
14:51:30	264	1.765,00
14:52:04	174	1.770,00
14:52:36	9	1.775,00
14:53:38	4.989	1.765,00
14:55:26	1	1.770,00
14:55:56	4	1.760,00
14:56:04	2.690	1.770,00
14:56:18	128	1.765,00
14:56:31	146	1.770,00
14:58:00	5.351	1.760,00
15:02:50	1.998	1.765,00
15:05:20	267	1.760,00
15:06:57	2.252	1.765,00
15:08:09	2.250	1.770,00
15:08:32	110	1.765,00
15:08:51	55	1.760,00
15:09:59	1.998	1.765,00
15:11:11	1	1.770,00
15:11:22	2	1.765,00
15:11:28	692	1.760,00
15:11:38	281	1.765,00
15:11:41	692	1.760,00
15:11:44	9	1.765,00
15:11:45	5.332	1.760,00
15:12:56	168	1.765,00
15:13:08	2.360	1.760,00
15:14:14	299	1.765,00
15:14:41	4	1.755,00
15:15:34	62	1.765,00
15:16:29	1.342	1.755,00
15:16:50	1	1.750,00
15:17:45	6.007	1.755,00
15:20:26	780	1.760,00
15:26:11	24	1.755,00
15:26:22	5	1.760,00
15:26:48	192	1.755,00
15:28:30	2.510	1.760,00
15:29:51	1.200	1.750,00
15:31:57	67	1.760,00
15:32:41	530	1.755,00
15:33:58	22	1.760,00
15:34:45	79	1.755,00
15:35:01	2	1.760,00
15:36:07	4	1.755,00
15:36:35	52	1.760,00
15:38:52	1.784	1.755,00
15:41:33	479	1.750,00
15:44:14	2.000	1.755,00
15:44:54	476	1.750,00
15:45:23	961	1.755,00
15:46:30	1.190	1.760,00
15:49:23	40	1.755,00
15:49:56	2	1.760,00
15:50:05	263	1.755,00
15:50:48	44	1.750,00
15:52:18	18	1.760,00
15:52:30	150	1.755,00
15:53:18	57	1.760,00
15:55:49	232	1.750,00
15:57:51	298	1.755,00
16:01:00	221	1.760,00
16:02:06	1.168	1.750,00
16:02:21	93	1.760,00
16:03:54	27	1.755,00
16:05:29	500	1.745,00
16:05:41	173	1.755,00
16:05:41	111	1.760,00
16:05:43	2	1.745,00
16:06:03	2	1.755,00

VOLVER AL INICIO

16:06:49	1.800	1.750,00
16:07:20	15	1.745,00
16:07:22	412	1.750,00
16:07:40	88	1.755,00
16:08:11	417	1.750,00
16:09:27	2	1.755,00
16:09:58	10	1.745,00
16:10:10	585	1.750,00
16:10:50	1	1.755,00
16:11:50	24	1.745,00
16:13:43	24	1.750,00
16:14:55	85	1.755,00
16:18:05	46	1.760,00
16:18:20	201	1.750,00
16:18:20	799	1.745,00
16:18:35	333	1.750,00
16:20:34	56	1.755,00
16:24:16	769	1.750,00
16:26:54	700	1.745,00
16:27:17	12	1.750,00
16:27:48	898	1.745,00
16:29:06	1	1.750,00
16:29:33	18.784	1.740,00
16:29:42	2.091	1.735,00
16:29:42	5.019	1.730,00
16:31:21	791	1.740,00
16:32:01	27	1.745,00
16:34:13	9	1.740,00
16:34:22	120	1.735,00
16:34:22	19.880	1.730,00
16:34:38	246	1.740,00
16:34:51	10.000	1.730,00
16:35:28	1.125	1.740,00
16:36:34	24	1.745,00
16:38:16	316	1.730,00
16:39:03	316	1.740,00
16:39:15	55	1.745,00
16:40:51	733	1.740,00
16:42:56	248	1.730,00
16:43:06	8.449	1.735,00
16:44:14	252	1.730,00
16:44:40	140	1.725,00
16:44:43	3	1.730,00
16:44:44	1.213	1.735,00
16:45:10	25	1.740,00
16:46:00	198	1.735,00
16:46:59	2.990	1.730,00
16:47:47	2	1.735,00
16:47:47	1	1.740,00
16:47:52	50	1.725,00
16:48:16	1	1.740,00
16:48:31	19	1.725,00
16:48:37	99	1.740,00
16:49:35	1	1.725,00
16:49:52	576	1.740,00
16:51:06	1	1.745,00
16:51:38	3	1.740,00
16:51:47	1	1.745,00
16:53:00	1	1.740,00
16:55:03	1.805	1.745,00
16:55:07	747	1.750,00
16:55:30	29	1.745,00
16:55:30	71	1.750,00
16:56:47	50	1.735,00
16:56:56	1	1.745,00
16:57:51	27	1.735,00
16:58:22	1	1.745,00
16:58:31	2	1.730,00
16:59:02	1	1.745,00
16:59:16	998	1.730,00
16:59:18	22	1.745,00
	P. Cierre	1.740,00
	554.330	1.740,796
	Inm.	c/a: 1.795,00
11:00:18	85	1.790,00
11:01:26	3	1.705,00
11:04:52	597	1.715,00
11:06:34	250	1.720,00
11:13:01	430	1.735,00
11:14:53	29	1.725,00
11:21:17	122	1.735,00
11:25:43	484	1.725,00
11:32:15	120	1.730,00
11:41:32	4	1.750,00
11:44:32	31	1.730,00
11:48:37	118	1.725,00
11:51:50	98	1.730,00
11:52:05	27	1.725,00
11:59:19	32	1.710,00
12:16:34	24	1.725,00
12:28:52	11	1.720,00
12:33:30	43	1.735,00
12:38:53	180	1.720,00
12:50:30	11	1.745,00
12:50:55	35	1.725,00
13:10:07	38	1.745,00
13:18:31	117	1.735,00
13:19:09	61	1.745,00
13:32:13	840	1.750,00
13:35:57	133	1.755,00
13:37:59	444	1.765,00
14:03:31	1.000	1.770,00
14:07:03	50	1.785,00
14:13:04	20	1.770,00
15:00:31	185	1.755,00
15:36:07	30	1.750,00
15:50:44	196	1.755,00
16:04:55	100	1.740,00
16:29:45	25	1.745,00
16:29:51	929	1.740,00
	P. Cierre	1.740,00
	6.902	1.743,435

	NIOD	
	24hs.	c/a: 1,50
11:00:12	1.200	1,47
11:01:35	1	1,41
11:06:00	12	1,42
11:07:48	18	1,43
11:09:01	23	1,445
11:09:01	470	1,47
11:09:58	111	1,43
11:30:41	15	1,45

11:32:05	500	1,43
11:33:58	6	1,455
11:42:17	710	1,45
12:02:25	20	1,42
12:02:25	63	1,415
12:55:18	5	1,44
12:56:37	58	1,445
13:18:46	1.376	1,45
13:28:47	80	1,44
13:33:20	30	1,46
13:48:41	7	1,465
13:48:41	91	1,47
14:20:35	67	1,46
14:24:51	269	1,47
14:34:26	1	1,48
15:05:48	133	1,46
15:22:48	33	1,48
15:26:22	5	1,46
15:36:35	33	1,47
16:07:22	361	1,45
16:30:36	19	1,44
16:37:11	23	1,45
16:43:15	200	1,47
	P. Cierre	1,47
	5.440	1,454
	Inm.	c/a: 1,485
11:07:03	10	1,42
12:49:00	1.503	1,44
	P. Cierre	1,44
	1.513	1,44

	NKE	
	24hs.	c/a: 8.870,00
11:00:20	24	8.680,00
11:00:21	1	8.780,00
11:00:21	8	8.900,00
11:00:45	30	8.910,00
11:02:15	58	8.900,00
11:03:16	15	8.950,00
11:03:17	5	8.900,00
11:03:33	7	8.950,00
11:04:24	185	8.910,00
11:05:46	25	8.920,00
11:05:51	24	8.950,00
11:05:58	168	8.970,00
11:06:19	56	8.920,00
11:07:12	24	8.910,00
11:08:09	3	8.940,00
11:08:17	27	8.900,00
11:08:22	1	8.940,00
11:08:55	1	8.900,00
11:09:14	14	8.940,00
11:09:41	4	8.950,00
11:10:20	5	8.940,00
11:11:17	40	8.910,00
11:11:36	30	8.900,00
11:12:20	5	8.950,00
11:12:36	2	8.920,00
11:12:51	1	8.910,00
11:13:33	5	8.900,00
11:14:14	1	8.930,00
11:15:21	10	8.900,00
11:15:55	13	8.920,00
11:17:08	108	8.930,00
11:17:29	11	8.900,00
11:17:43	2	8.950,00
11:19:16	8	8.920,00
11:19:35	3	8.950,00
11:19:37	2	8.920,00
11:21:33	11	8.900,00
11:21:50	310	8.940,00
11:22:28	3	8.900,00
11:24:00	1	8.950,00
11:24:07	8	8.900,00
11:24:42	1	8.950,00
11:25:32	19	8.900,00
11:25:52	4	8.950,00
11:26:21	49	8.900,00
11:26:38	20	8.940,00
11:27:20	4	8.910,00
11:28:37	19	8.960,00
11:29:37	1	8.910,00
11:30:03	9	8.960,00
11:30:58	6	8.910,00
11:30:58	38	8.900,00
11:31:15	14	8.910,00
11:32:30	66	8.900,00
11:33:29	60	8.940,00
11:33:55	111	8.950,00
11:37:16	1	8.920,00
11:37:17	249	8.950,00
11:39:32	97	8.930,00
11:39:36	46	8.910,00
11:41:08	1	8.930,00
11:41:40	699	8.920,00
11:42:16	19	8.910,00
11:42:25	48	8.930,00
11:42:48	504	8.920,00
11:44:03	6	8.910,00
11:44:48	1	8.930,00
11:44:54	2	8.900,00
11:47:00	23	8.930,00
11:48:47	38	8.910,00
11:50:03	5	8.940,00
11:50:41	40	8.910,00
11:51:05	428	8.900,00
11:52:37	44	8.860,00
11:53:24	30	8.870,00
11:54:10	5	8.880,00
11:54:10	52	8.870,00
11:56:01	4	8.900,00
11:56:34	223	8.890,00
11:57:55	674	8.900,00
11:58:15	6	8.860,00
12:02:48	86	8.850,00
12:03:02	20	8.860,00
12:03:22	82	8.880,00
12:03:57	1	8.850,00
12:06:13	119	8.860,00
12:08:34	3	8.890,00
12:10:06	20	8.850,00
12:11:06	20	8.880,00
12:11:11	6	8.850,00

12:11:44	10	8.880,00
12:12:27	3	8.890,00
12:12:40	2	8.880,00
12:12:46	4	8.890,00
12:14:01	35	8.860,00
12:15:30	141	8.900,00
12:16:25	3	8.890,00
12:16:25	26	8.880,00
12:17:42	8	8.910,00
12:17:59	1	8.880,00
12:18:47	1	8.910,00
12:19:14	1	8.880,00
12:19:44	28	8.890,00
12:20:26	1	8.880,00
12:21:13	45	8.900,00
12:21:38	13	8.880,00
12:22:34	14	8.910,00
12:22:44	1	8.920,00
12:23:34	1	8.880,00
12:23:38	1	8.910,00
12:23:38	19	8.920,00
12:23:42	42	8.890,00
12:24:15	1	8.920,00
12:25:24	1	8.890,00
12:26:11	63	8.910,00
12:26:38	21	8.890,00
12:27:20	5	8.900,00
12:28:52	2	8.930,00
12:29:35	12	8.900,00
12:29:52	14	8.920,00
12:30:05	1	8.930,00
12:30:54	1	8.900,00
12:31:02	1	8.920,00
12:31:34	119	8.930,00
12:32:51	24	8.890,00
12:33:15	14	8.900,00
12:33:36	1	8.940,00
12:36:45	13	8.900,00
12:38:59	46	8.940,00
12:41:53	35	8.950,00
12:42:52	3	8.910,00
12:44:53	14	8.950,00
12:45:33	1	8.920,00
12:48:06	1	8.950,00
12:48:24	103	8.920,00
12:53:05	431	8.970,00
12:58:31	12	8.930,00
12:59:59	1	8.960,00
13:00:18	84	8.930,00
13:03:12	4	8.920,00
13:03:13	11	8.950,00
13:04:10	1	8.940,00
13:04:12	8	8.930,00
13:04:12	274	8.920,00
13:07:55	5	8.960,00
13:09:10	4	8.920,00
13:09:37	17	8.960,00
13:09:49	1	8.920,00
13:11:13	34	8.960,00
13:12:14	6	8.920,00
13:12:38	111	8.960,00
13:15:35	4	8.920,00
13:16:22	31	8.930,00
13:23:42	114	8.960,00
13:24:55	3	8.930,00
13:25:22	150	8.960,00
13:25:46	50	8.940,00
13:25:46	411	8.930,00
13:25:52	1	8.970,00
13:26:43	2	8.930,00
13:26:55	58	8.940,00
13:26:55	395	8.930,00
13:28:37	1	8.920,00
13:28:44	6	8.970,00
13:30:44	46	8.920,00
13:31:37	11	8.940,00
13:31:47	12	8.920,00
13:33:53	21	8.950,00
13:36:16	2	8.910,00
13:44:31	4	8.920,00
13:44:35	3	8.910,00
13:44:46	4	8.920,00
13:44:56	24	8.910,00
13:47:05	8	8.900,00
13:50:36	2	8.930,00
13:53:09	5	8.900,00
13:55:12	216	8.940,00
13:55:31	12	8.920,00
13:56:00	478	8.940,00
13:57:04	7	8.920,00
13:57:23	2	8.940,00
13:57:28	7	8.920,00
13:57:37	1	8.940,00
13:58:19	23	8.920,00
13:58:29	168	8.940,00
13:59:04	21	8.950,00
14:02:21	2	8.920,00
14:03:01	3	8.950,00
14:05:48	10	8.920,00
14:08:49	55	8.950,00
14:09:15	3	8.920,00
14:09:27	6	8.930,00
14:09:37	1	8.940,00
14:10:33	563	8.950,00
14:10:44	84	8.930,00
14:12:22	12	8.960,00
14:16:05	8	8.930,00
14:16:06	13	8.920,00
14:17:13	40	8.960,00
14:20:44	101	8.970,00
14:22:23	28	8.920,00
14:24:58	2	8.960,00
14:26:13	6	8.950,00
14:26:13	15	8.960,00
14:26:13	56	8.970,00
14:26:46	25	8.930,00
14:27:29	8	8.970,00
14:27:32	11	8.930,00
14:28:58	6	8.970,00
14:29:25	37	8.930,00
14:30:42	38	8.950,00
14:31:17	28	8.920,00
14:33:48	19	8.950,00
14:35:56	1	8.960,00

14:37:42	7	8.940,00
14:40:23	9	8.960,00
14:40:23	1	8.970,00
14:41:21	100	8.940,00
14:41:59	150	8.930,00
14:43:53	4	8.960,00
14:44:44	19	8.940,00
14:44:44	53	8.930,00
14:44:44	124	8.920,00
14:45:46	5	8.960,00
14:45:49	233	8.920,00
14:46:51	10	8.940,00
14:47:05	6	8.960,00
14:50:34	36	8.950,00
14:51:08	174	8.930,00
14:56:06	12	8.960,00
14:57:26	83	8.930,00
15:02:05	4	8.940,00
15:02:13	170	8.960,00
15:06:19	117	8.940,00
15:08:29	39	8.930,00
15:09:51	84	8.960,00
15:12:29	141	8.940,00
15:13:47	13	8.960,00
15:14:46	22	8.930,00
15:14:48	72	8.950,00
15:14:48	22	8.930,00
15:15:10	70	8.960,00
15:15:56	12	8.970,00
15:15:57	10	8.940,00
15:16:07	10	8.960,00
15:16:17	2	8.940,00
15:17:07	53	8.960,00
15:18:09	1	8.940,00
15:20:26	132	8.960,00
15:20:40	60	8.940,00
15:22:17	8	8.960,00
15:22:24	134	8.950,00
15:22:40	72	8.960,00
15:23:00	80	8.950,00
15:23:43	44	8.960,00
15:27:40	70	8.940,00
15:31:35	82	8.970,00
15:37:01	88	8.940,00
15:37:44	1	8.970,00
15:38:17	171	8.940,00
15:41:17	61	8.950,00
15:42:13	5	8.960,00
15:42:18	313	8.970,00
15:44:14	24	8.980,00
15:44:26	188	8.970,00
15:46:17	33	8.950,00
15:50:31	132	8.980,00
15:51:15	3	8.960,00
15:51:19	36	8.980,00
15:52:36	1	8.960,00
15:54:53	150	8.990,00
15:55:31	10	8.960,00
15:55:32	3	8.950,00
15:55:51	49	8.990,00
15:58:08	73	8.960,00
15:59:48	431	8.940,00
16:10:13	13	8.980,00
16:10:35	58	8.950,00
16:16:52	58	8.940,00
16:18:04	8	8.990,00
16:20:19	41	8.940,00
16:25:52	41	8.950,00
16:28:07	17	8.970,00
16:28:48	21	8.960,00
16:31:32	12	8.990,00
16:33:00	135	8.960,00
16:33:56	70	8.990,00
16:34:47	148	8.980,00
16:36:30	10	8.990,00
16:37:50	24	8.950,00
16:38:45	9	8.980,00
16:39:11	110	8.950,00
16:39:42	5	8.980,00
16:40:19	3	8.950,00
16:42:04	1	8.980,00
16:42:20	92	8.950,00
16:43:27	3	8.960,00
16:45:04	50	8.950,00
16:51:02	1	8.940,00
16:51:43	19	8.970,00
16:53:30	25	8.980,00
16:56:27	120	8.990,00
16:58:59	251	8.970,00
	P. Cierre	8.980,00
	16.323	8.935,053
	Inm.	c/a: 8.880,00
11:01:00	1	8.920,00
11:05:11	123	8.880,00
11:19:16	8	8.890,00
11:24:06	27	8.870,00
11:27:20	64	8.880,00
11:35:19	1	8.950,00
11:40:56	2	8.880,00
11:51:05	4	8.870,00
11:54:04	15	8.900,00
11:56:01	4	8.910,00
12:02:00	17	8.860,00
12:06:13	1	8.830,00
12:11:11	6	8.820,00
12:11:22	22	8.860,00
12:17:35	1	8.850,00
12:19:44	12	8.900,00
12:23:42	23	8.860,00
12:40:48	3	8.950,00
12:42:52	3	8.880,00
12:51:48	9	8.890,00
13:16:22	12	8.900,00
13:17:49	3	8.950,00
13:53:30	5	8.940,00
14:09:15	3	8.890,00
14:11:11	79	8.900,00
14:39:53	1	8.910,00
14:43:22	6	8.950,00
14:55:39	46	8.900,00
15:00:33	3	8.950,00
15:14:46	84	8.910,00
15:29:42	7	8.950,00

15:38:45	100	8.910,00
15:41:17	49	8.930,00
	P. Cierre	8.930,00
	744	8.895,538

	NKED	
	24hs.	c/a: 7,42
11:23:29	1.091	7,40
11:57:51	12	7,39
11:57:53	708	7,40
12:20:26	1	7,35
12:21:38	13	7,36
12:45:06	1	7,40
12:48:24	1	7,38
12:58:04	62	7,40
13:04:12	13	7,37
13:11:13	7	7,40
13:12:43	5	7,41
13:17:36	8	7,39
13:30:44	2	7,38
13:30:44	46	7,37
13:57:04	7	7,38
14:30:42	11	7,40
14:52:04	150	7,39
15:16:07	131	7,40
15:43:07	25	7,41
15:44:23	10	7,42
15:57:07	134	7,41
16:17:30	10	7,40
16:25:21	56	7,39
16:28:11	20	7,41
16:59:15	3	7,42
	P. Cierre	7,42
	2.527	7,399
	Inm.	c/a: 7,40
12:42:11	6	7,40
15:15:57	10	7,39
15:22:24	12	7,40
15:39:33	64	7,38
	P. Cierre	7,38
	92	7,385

	NOKA	
	24hs.	c/a: 5.350,00
13:16:46	6	5.360,00
14:22:48	1	5.380,00
15:03:07	5	5.390,00
15:46:26	7	5.340,00
	P. Cierre	5.340,00
	19	5.361,579

	NTES	
	24hs.	c/a: 7.590,00
11:05:43	74	7.620,00
11:12:18	28	7.650,00
11:18:37	2	7.660,00
11:20:07	14	7.650,00
11:26:18	36	7.620,00
11:26:18	104	7.600,00
11:28:32	61	7.650,00
11:34:42	5	7.640,00
11:39:32	2	7.610,00
11:41:30	21	7.650,00
11:44:06	2	7.640,00
11:44:38	13	7.650,00
11:52:55	124	7.610,00
12:14:14	7	7.630,00
12:22:01	66	7.590,00
12:57:13	7	7.620,00
12:57:22	1	7.610,00
13:09:21	35	7.590,00
13:11:23	1	7.630,00
13:19:58	123	7.590,00
13:49:45	9	7.630,00
14:46:49	78	7.600,00
14:49:51	13	7.620,00
14:51:36	20	7.590,00
15:40:03	1	7.620,00
15:43:58	5	7.600,00
16:05:27	75	7.590,00
16:14:16	28	7.610,00
16:20:49	22	7.620,00
16:23:03	20	7.600,00
16:26:51	150	7.620,00
16:33:07	3	7.600,00
16:49:23	1	7.630,00
16:58:48	150	7.600,00
	P. Cierre	7.600,00
	1.301	7.609,385
	Inm.	c/a: 7.530,00
11:53:26	3	7.310,00
11:53:26	1	7.300,00
11:53:26	52	7.250,00
11:53:26	43	7.240,00
	P. Cierre	7.250,00
	99	7.247,98

	NU	
	24hs.	c/a: 9.080,00
11:03:15	7	9.090,00
11:03:21	9	9.180,00
11:07:38	10	9.110,00
11:10:21	27	9.190,00
11:12:13	1	9.160,00
11:13:07	12	9.170,00
11:14:15	56	9.180,00
11:20:29	5	9.130,00
11:21:52	1	9.150,00
11:22:04	3	9.130,00
11:25:54	4	9.120,00
11:26:02	271	9.140,00
11:30:48	4	9.120,00
11:31:07	27	9.110,00
11:39:00	10	9.130,00
11:39:36	2	9.140,00
11:40:52	25	9.150,00
11:43:07	1	9.160,00
11:43:15	109	9.150,00
11:45:08	30	9.100,00
11:49:18	48	9.140,00
11:50:38	1	9.100,00
11:50:45	118	9.140,00

VOLVER AL INICIO

11:57:37	3	9.100,00
11:58:29	10	9.090,00
12:01:12	4	9.040,00
12:03:40	3	9.060,00
12:09:06	218	9.090,00
12:09:24	546	9.060,00
12:16:09	223	9.040,00
12:22:00	1	9.020,00
12:29:48	60	9.030,00
12:30:14	21	9.020,00
12:35:26	3	9.030,00
12:35:26	31	9.020,00
12:35:26	24	9.010,00
12:36:59	35	9.030,00
12:41:43	25	9.070,00
12:47:47	2	9.050,00
12:48:07	2	9.070,00
12:54:00	5	9.030,00
12:54:28	3	9.080,00
13:02:50	34	9.050,00
13:09:00	996	9.080,00
13:16:56	2	9.050,00
13:20:24	16	9.070,00
13:22:37	15	9.050,00
13:24:23	1	9.070,00
13:32:20	74	9.050,00
13:46:24	394	9.060,00
13:58:46	60	9.020,00
14:02:56	20	9.040,00
14:06:10	2	9.060,00
14:06:32	5	9.040,00
14:10:44	1	9.060,00
14:14:35	4	9.050,00
14:17:06	5	9.030,00
14:22:36	6	9.050,00
14:26:18	11	9.060,00
14:29:14	4	9.010,00
14:30:35	7	9.060,00
14:35:38	78	9.010,00
14:40:36	1	9.060,00
14:41:46	2	9.030,00
14:47:20	58	9.060,00
14:58:48	20	9.080,00
15:01:52	7	9.090,00
15:06:19	41	9.060,00
15:11:32	2	9.080,00
15:16:37	20	9.060,00
15:16:37	90	9.070,00
15:21:11	9	9.040,00
15:22:27	2	9.090,00
15:38:25	16	9.050,00
15:38:25	40	9.040,00
15:38:25	65	9.030,00
15:59:27	10	9.070,00
16:01:50	11	9.050,00
16:02:18	10	9.030,00
16:02:18	100	9.020,00
16:07:22	75	9.070,00
16:09:34	109	9.060,00
16:18:32	23	9.030,00
16:23:06	12	9.010,00
16:23:11	3	9.040,00
16:24:17	15	9.030,00
16:26:43	27	9.010,00
16:32:20	4.586	9.050,00
16:32:40	10	9.040,00
16:33:24	156	9.010,00
16:35:42	65	9.000,00
16:39:10	14	9.050,00
16:46:03	20	9.000,00
16:48:42	300	8.980,00
16:48:42	473	8.950,00
16:48:43	35	9.000,00
16:50:04	151	8.990,00
16:54:16	2	9.010,00
16:54:30	44	9.040,00
16:58:31	1	8.990,00
	P. Cierre	8.970,00
	10.360	9.051,887
	Inm.	c/a: 9.090,00
11:25:54	4	9.090,00
12:01:12	4	9.010,00
12:09:24	547	9.030,00
12:11:19	34	8.900,00
12:54:00	5	9.000,00
13:22:37	15	9.020,00
14:02:15	20	9.010,00
14:35:38	5	8.980,00
15:21:11	9	9.010,00
15:37:05	7	9.030,00
16:19:18	2	9.020,00
	P. Cierre	9.020,00
	652	9.021,702
	NUD	
	24hs.	c/a: 7,78
11:12:12	1	7,70
11:21:52	1	7,65
11:26:02	1	7,64
11:28:56	3	7,78
12:18:02	8	7,56
12:29:39	64	7,60
12:39:06	1	7,77
13:07:31	12	7,70
13:24:55	109	7,55
14:13:24	56	7,54
14:40:35	61	7,73
14:41:07	19	7,74
15:16:20	63	7,76
16:45:54	54	7,54
	P. Cierre	7,54
	453	7,623
	Inm.	c/a: 7,50
12:58:25	26	7,54
	P. Cierre	7,54
	26	7,54
	NUE	
	24hs.	c/a: 11.575,00
11:10:20	34	11.525,00
12:07:10	17	11.400,00
15:47:59	17	11.475,00

16:39:30	19	11.400,00
	P. Cierre	11.400,00
	87	11.463,506
	NVDA	
	24hs.	c/a: 6.150,00
11:00:24	3.977	6.300,00
11:00:30	137	6.310,00
11:00:37	70	6.300,00
11:00:45	214	6.350,00
11:00:56	25	6.380,00
11:01:12	21	6.350,00
11:01:29	554	6.340,00
11:01:34	64	6.330,00
11:01:37	1	6.310,00
11:01:45	49	6.350,00
11:01:45	1.085	6.360,00
11:01:51	1	6.340,00
11:01:51	14	6.360,00
11:01:59	12	6.340,00
11:01:59	684	6.350,00
11:02:07	1.395	6.320,00
11:02:20	68	6.350,00
11:02:34	27	6.320,00
11:02:45	1.209	6.340,00
11:02:56	1	6.320,00
11:02:57	20	6.340,00
11:03:01	78	6.330,00
11:03:01	234	6.320,00
11:03:01	1.038	6.310,00
11:03:01	33	6.330,00
11:03:05	92	6.340,00
11:03:05	112	6.330,00
11:03:11	1	6.340,00
11:03:11	4	6.310,00
11:03:16	3	6.340,00
11:03:16	212	6.310,00
11:03:16	2	6.320,00
11:03:16	16	6.350,00
11:03:17	27	6.320,00
11:03:18	58	6.350,00
11:03:22	55	6.320,00
11:03:26	39	6.350,00
11:03:34	134	6.320,00
11:03:45	332	6.340,00
11:03:59	56	6.350,00
11:04:07	101	6.320,00
11:04:07	132	6.310,00
11:04:08	1	6.340,00
11:04:08	3	6.320,00
11:04:08	3	6.340,00
11:04:10	374	6.350,00
11:04:29	39	6.320,00
11:04:33	8	6.340,00
11:04:35	11	6.320,00
11:04:36	29	6.340,00
11:04:40	22	6.320,00
11:04:42	189	6.340,00
11:04:45	16	6.320,00
11:04:52	57	6.340,00
11:05:03	115	6.330,00
11:05:08	14	6.320,00
11:05:08	17	6.310,00
11:05:11	16	6.340,00
11:05:15	17	6.320,00
11:05:17	82	6.340,00
11:05:17	864	6.350,00
11:05:22	35	6.320,00
11:05:31	5	6.340,00
11:05:32	15	6.320,00
11:05:36	17	6.330,00
11:05:38	8	6.320,00
11:05:40	41	6.340,00
11:05:40	2	6.350,00
11:05:44	45	6.340,00
11:05:47	10	6.350,00
11:05:51	360	6.340,00
11:05:56	33	6.320,00
11:06:08	22	6.340,00
11:06:12	105	6.320,00
11:06:18	67	6.340,00
11:06:20	20	6.320,00
11:06:22	1	6.340,00
11:06:27	80	6.320,00
11:06:33	286	6.340,00
11:06:39	309	6.330,00
11:06:40	35	6.340,00
11:06:41	1	6.330,00
11:06:41	2	6.340,00
11:06:48	135	6.320,00
11:06:49	271	6.340,00
11:06:50	726	6.320,00
11:07:00	18	6.340,00
11:07:16	35	6.310,00
11:07:19	54	6.320,00
11:07:20	3	6.310,00
11:07:20	113	6.320,00
11:07:22	23	6.310,00
11:07:27	39	6.340,00
11:07:38	60	6.320,00
11:07:43	45	6.310,00
11:07:43	46	6.300,00
11:07:46	2	6.330,00
11:07:51	64	6.320,00
11:07:57	55	6.330,00
11:08:04	9	6.320,00
11:08:06	20	6.300,00
11:08:10	9	6.310,00
11:08:11	3	6.330,00
11:08:20	14	6.320,00
11:08:22	130	6.330,00
11:08:26	1	6.320,00
11:08:29	1.847	6.330,00
11:08:48	15	6.310,00
11:08:57	16	6.340,00
11:09:02	107	6.310,00
11:09:07	50	6.330,00
11:09:07	427	6.340,00
11:09:12	20	6.320,00
11:09:20	2	6.310,00
11:09:37	3	6.320,00
11:09:38	1	6.330,00
11:09:56	400	6.320,00
11:10:02	31	6.330,00

11:10:41	90	6.320,00
11:10:44	254	6.310,00
11:10:49	190	6.330,00
11:10:49	116	6.340,00
11:11:03	34	6.330,00
11:11:20	1.107	6.310,00
11:11:26	1	6.340,00
11:11:34	6	6.310,00
11:11:37	38	6.340,00
11:11:51	10	6.310,00
11:11:54	10	6.340,00
11:11:56	1	6.330,00
11:12:08	15	6.320,00
11:12:08	5	6.310,00
11:12:09	47	6.330,00
11:12:17	639	6.320,00
11:12:20	3	6.340,00
11:12:24	200	6.320,00
11:12:30	20	6.310,00
11:12:35	18	6.330,00
11:13:00	4	6.310,00
11:13:00	35	6.330,00
11:13:02	4	6.310,00
11:13:05	19	6.330,00
11:13:29	925	6.310,00
11:13:37	21	6.330,00
11:13:44	35	6.310,00
11:13:57	18	6.330,00
11:14:33	167	6.310,00
11:14:36	130	6.300,00
11:14:40	2	6.320,00
11:14:45	14	6.300,00
11:14:46	1	6.320,00
11:14:47	64	6.310,00
11:14:47	2	6.300,00
11:14:47	109	6.310,00
11:14:50	70	6.300,00
11:14:54	17	6.320,00
11:14:55	5	6.330,00
11:15:06	68	6.310,00
11:15:35	6	6.330,00
11:15:41	2	6.310,00
11:15:42	40	6.320,00
11:15:45	3	6.310,00
11:15:46	183	6.320,00
11:15:58	2	6.310,00
11:16:00	2	6.320,00
11:16:03	86	6.310,00
11:16:05	58	6.320,00
11:16:08	703	6.330,00
11:16:21	2	6.340,00
11:16:27	1	6.320,00
11:16:31	697	6.310,00
11:16:36	6	6.320,00
11:16:40	81	6.330,00
11:16:40	15	6.340,00
11:16:40	2	6.310,00
11:16:45	32	6.340,00
11:17:18	15	6.320,00
11:17:27	2	6.340,00
11:17:28	3	6.330,00
11:17:30	160	6.310,00
11:17:37	356	6.330,00
11:17:57	14	6.310,00
11:17:57	81	6.320,00
11:17:58	1	6.310,00
11:17:59	24	6.320,00
11:17:59	81	6.310,00
11:18:02	3	6.330,00
11:18:05	683	6.320,00
11:18:16	357	6.340,00
11:18:19	40	6.320,00
11:18:38	72	6.330,00
11:18:39	5	6.320,00
11:18:49	8	6.330,00
11:18:52	6	6.340,00
11:18:52	60	6.330,00
11:18:52	296	6.320,00
11:19:06	4	6.340,00
11:19:07	188	6.320,00
11:19:13	43	6.340,00
11:19:32	80	6.320,00
11:19:34	14	6.340,00
11:19:38	3	6.320,00
11:19:44	15	6.330,00
11:19:49	861	6.320,00
11:19:58	125	6.330,00
11:20:17	192	6.340,00
11:20:28	5	6.320,00
11:20:30	1.702	6.340,00
11:20:37	2	6.330,00
11:20:38	5	6.340,00
11:20:39	31	6.330,00
11:20:41	8	6.340,00
11:20:42	5	6.330,00
11:20:42	131	6.340,00
11:20:51	120	6.350,00
11:20:57	31	6.330,00
11:20:58	19	6.350,00
11:20:59	31	6.330,00
11:20:59	27	6.340,00
11:21:02	38	6.330,00
11:21:08	2	6.350,00
11:21:11	3	6.330,00
11:21:12	287	6.350,00
11:21:20	2	6.330,00
11:21:22	2	6.350,00
11:21:23	16	6.330,00
11:21:29	1	6.350,00
11:21:32	1	6.340,00
11:21:34	30	6.330,00
11:21:35	26	6.350,00
11:21:40	31	6.340,00
11:21:41	192	6.350,00
11:21:42	31	6.340,00
11:21:44	362	6.350,00
11:21:53	40	6.330,00
11:21:53	244	6.350,00
11:21:56	5	6.340,00
11:22:05	8	6.350,00
11:22:09	65	6.330,00
11:22:12	2	6.350,00
11:22:23	11	6.330,00
11:22:27	251	6.340,00

11:22:35	65	6.330,00
11:22:36	3	6.350,00
11:22:41	53	6.330,00
11:22:46	4	6.340,00
11:22:46	86	6.330,00
11:22:57	20	6.350,00
11:22:57	70	6.330,00
11:23:16	12	6.350,00
11:23:29	8	6.340,00
11:23:29	183	6.350,00
11:24:26	65	6.330,00
11:24:26	55	6.340,00
11:24:28	1.077	6.350,00
11:25:03	50	6.340,00
11:25:17	212	6.350,00
11:25:27	80	6.340,00
11:25:27	807	6.350,00
11:25:53	32	6.340,00
11:25:55	393	6.350,00
11:26:02	16	6.340,00
11:26:07	509	6.350,00
11:26:23	448	6.340,00
11:26:30	1	6.350,00
11:26:30	20	6.340,00
11:26:30	1	6.350,00
11:26:36	100	6.340,00
11:26:45	3	6.350,00
11:26:45	24	6.330,00
11:26:51	88	6.350,00
11:27:14	6	6.330,00
11:27:21	39	6.350,00
11:27:36	14	6.330,00
11:27:41	274	6.350,00
11:28:06	15	6.340,00
11:28:15	159	6.350,00
11:28:17	79	6.340,00
11:28:28	251	6.350,00
11:29:07	906	6.340,00
11:29:12	150	6.350,00
11:29:23	14	6.340,00
11:29:37	116	6.330,00
11:29:49	226	6.340,00
11:29:53	1	6.320,00
11:30:04	33	6.340,00
11:30:22	4	6.320,00
11:30:24	60	6.340,00
11:30:31	16	6.320,00
11:30:41	32	6.330,00
11:30:42	29	6.340,00
11:30:43	16	6.320,00
11:30:45	1.763	6.340,00
11:31:06	63	6.320,00
11:31:13	336	6.310,00
11:31:21	120	6.330,00
11:31:22	4	6.310,00
11:31:22	15	6.320,00
11:31:24	4	6.310,00
11:31:25	55	6.320,00
11:31:34	1	6.330,00
11:31:48	2	6.310,00
11:31:50	50	6.330,00
11:31:54	71	6.310,00
11:31:58	38	6.330,00
11:32:01	15	6.310,00
11:32:01	15	6.330,00
11:32:10	4	6.320,00
11:32:11	601	6.310,00
11:32:32	4	6.320,00
11:32:34	80	6.310,00
11:32:35	10	6.320,00
11:32:43	1	6.310,00
11:32:47	20	6.320,00
11:32:48	1	6.310,00
11:32:53	3	6.320,00
11:32:58	6	6.310,00
11:33:13	6	6.320,00
11:33:14	37	6.310,00
11:33:41	54	6.300,00
11:33:44	15	6.310,00
11:33:44	2	6.320,00
11:33:45	1	6.310,00
11:33:46	34	6.300,00
11:34:07	2	6.310,00
11:34:08	109	6.320,00
11:34:11	35	6.310,00
11:34:13	20	6.300,00
11:34:13	13	6.320,00
11:34:15	25	6.300,00
11:34:15	84	6.320,00
11:35:08	110	6.310,00
11:35:08	43	6.300,00
11:35:20	3	6.320,00
11:35:23	1	6.310,00
11:35:25	750	6.320,00
11:35:44	4	6.330,00
11:35:51	86	6.310,00
11:36:00	3	6.330,00
11:36:05	41	6.310,00
11:36:15	164	6.330,00
11:36:26	20	6.310,00
11:36:50	3	6.330,00
11:37:00	55	6.320,00
11:37:06	25	6.330,00
11:37:23	410	6.320,00
11:37:32	39	6.330,00
11:37:45	2	6.320,00
11:37:54	1	6.330,00
11:37:56	32	6.310,00
11:37:57	159	6.330,00
11:38:11	114	6.320,00
11:38:21	3	6.330,00
11:38:24	38	6.320,00
11:38:24	579	6.330,00
11:38:51	68	6.320,00
11:39:43	10	6.330,00
11:39:44	31	6.320,00
11:39:45	72	6.330,00
11:39:48	31	6.320,00
11:39:48	3	6.330,00
11:39:51	31	6.320,00
11:39:51	5	6.330,00
11:39:56	93	6.320,00
11:40:06	63	6.330,00
11:40:06	31	6.320,00

11:40:06	2.239	6.330,00
11:40:07	10	6.320,00
11:40:08	411	6.330,00
11:40:08	87	6.320,00
11:40:11	820	6.330,00
11:40:13	31	6.320,00
11:40:14	218	6.330,00
11:40:15	31	6.320,00
11:40:16	45	6.330,00
11:40:17	93	6.320,00
11:40:22	1	6.330,00
11:40:23	20	6.320,00
11:40:24	484	6.330,00
11:40:24	38	6.320,00
11:40:25	7	6.330,00
11:40:26	64	6.320,00
11:40:35	193	6.330,00
11:40:36	31	6.320,00
11:40:39	196	6.330,00
11:40:41	31	6.320,00
11:40:42	850	6.330,00
11:40:44	518	6.320,00
11:40:48	192	6.330,00
11:40:48	62	6.320,00
11:40:55	16	6.330,00
11:40:57	64	6.320,00
11:41:01	31	6.330,00
11:41:03	93	6.320,00
11:41:08	1	6.330,00
11:41:09	93	6.320,00
11:41:16	97	6.330,00
11:41:16	284	6.320,00
11:41:26	3	6.330,00
11:41:27	31	6.320,00
11:41:28	1	6.330,00
11:41:31	31	6.320,00
11:41:32	1	6.330,00
11:41:33	62	6.320,00
11:41:37	8.800	6.330,00
11:41:57	4	6.320,00
11:41:59	192	6.330,00
11:42:01	128	6.320,00
11:42:20	192	6.330,00
11:42:21	65	6.320,00
11:42:23	60	6.310,00
11:42:25	120	6.330,00
11:42:28	35	6.310,00
11:42:39	288	6.330,00
11:42:54	5	6.320,00
11:42:54	16	6.330,00
11:43:04	50	6.320,00
11:43:06	1.387	6.330,00
11:43:36	112	6.320,00
11:43:37	384	6.330,00
11:43:40	86	6.310,00
11:43:41	364	6.330,00
11:43:56	380	6.320,00
11:43:57	195	6.330,00
11:44:03	1	6.320,00
11:44:05	32	6.330,00
11:44:09	50	6.310,00
11:44:10	360	6.330,00
11:44:17	62	6.310,00
11:44:23	46	6.330,00
11:44:27	25	6.310,00
11:44:31	218	6.330,00
11:45:10	16	6.320,00
11:45:10	2	6.330,00
11:45:15	10	6.320,00
11:45:17	199	6.330,00
11:45:22	23	6.340,00
11:45:32	3	6.320,00
11:45:39	56	6.330,00
11:45:52	5	6.340,00
11:45:53	10	6.320,00
11:45:55	1	6.340,00
11:46:07	23	6.330,00
11:46:10	6	6.340,00
11:46:15	122	6.330,00
11:46:25	15	6.310,00
11:46:31	15	6.330,00
11:46:32	38	6.310,00
11:46:33	59	6.320,00
11:46:36	11	6.340,00
11:46:38	10	6.330,00
11:46:38	128	6.320,00
11:46:47	6	6.340,00
11:46:48	1	6.330,00
11:46:48	1.319	6.340,00
11:47:00	20	6.320,00
11:47:05	176	6.340,00
11:47:10	21	6.320,00
11:47:16	30	6.340,00
11:47:18	443	6.350,00
11:47:21	10	6.330,00
11:47:21	37	6.340,00
11:47:23	82	6.330,00
11:47:32	24	6.340,00
11:47:36	31	6.330,00
11:47:36	400	6.340,00
11:47:38	31	6.330,00
11:47:47	38	6.340,00
11:47:48	10	6.320,00
11:48:07	126	6.340,00
11:48:07	46	6.320,00
11:48:16	96	6.340,00
11:48:24	6	6.330,00
11:48:26	10	6.320,00
11:48:26	244	6.330,00
11:48:41	28	6.340,00
11:48:45	2	6.320,00
11:48:47	50	6.330,00
11:48:47	426	6.340,00
11:48:55	1	6.320,00
11:49:16	198	6.330,00
11:49:23	7	6.340,00
11:49:31	21	6.320,00
11:49:33	179	6.310,00
11:49:48	504	6.300,00
11:49:52	145	6.310,00
11:50:20	168	6.320,00
11:50:20	30	6.300,00
11:50:23	192	6.320,00
11:50:27	3	6.310,00

VOLVER AL INICIO

11:50:27	192	6.320,00
11:50:30	14	6.310,00
11:50:33	20	6.300,00
11:50:35	195	6.320,00
11:50:52	163	6.330,00
11:50:56	3	6.310,00
11:51:00	1.322	6.320,00
11:51:13	59	6.310,00
11:51:14	200	6.320,00
11:51:19	20	6.310,00
11:51:33	1	6.330,00
11:51:33	3	6.310,00
11:51:34	1	6.330,00
11:51:39	29	6.310,00
11:51:52	218	6.320,00
11:52:06	20	6.310,00
11:52:14	675	6.320,00
11:52:27	40	6.310,00
11:52:31	10	6.320,00
11:52:31	649	6.310,00
11:52:52	212	6.320,00
11:52:56	12	6.300,00
11:53:01	156	6.320,00
11:53:09	1	6.310,00
11:53:20	65	6.320,00
11:53:31	748	6.310,00
11:54:01	94	6.300,00
11:54:10	8	6.320,00
11:54:20	27	6.300,00
11:54:27	8	6.320,00
11:54:45	32	6.300,00
11:54:52	130	6.320,00
11:55:01	1	6.300,00
11:55:04	15	6.320,00
11:55:14	5	6.300,00
11:55:26	75	6.320,00
11:56:17	58	6.310,00
11:56:25	192	6.320,00
11:56:32	112	6.310,00
11:57:02	3	6.330,00
11:57:10	1	6.310,00
11:57:30	1	6.330,00
11:57:30	2.632	6.310,00
11:58:34	48	6.320,00
11:58:55	24	6.300,00
11:59:12	59	6.310,00
11:59:23	120	6.320,00
11:59:36	31	6.300,00
11:59:53	4	6.320,00
12:00:15	198	6.300,00
12:00:21	252	6.310,00
12:00:41	48	6.300,00
12:00:45	109	6.320,00
12:02:18	9	6.290,00
12:02:18	1	6.320,00
12:02:48	242	6.300,00
12:02:54	12	6.320,00
12:02:56	6	6.300,00
12:03:16	30	6.320,00
12:03:23	40	6.300,00
12:03:33	175	6.320,00
12:03:34	16	6.300,00
12:03:38	50	6.320,00
12:03:46	20	6.310,00
12:03:59	265	6.300,00
12:04:15	41	6.320,00
12:04:48	80	6.290,00
12:04:49	12	6.310,00
12:04:55	80	6.300,00
12:05:25	361	6.320,00
12:05:28	19	6.300,00
12:05:31	50	6.320,00
12:05:45	13	6.300,00
12:05:55	1	6.320,00
12:05:57	16	6.300,00
12:06:22	5	6.310,00
12:06:25	20	6.300,00
12:06:28	9	6.310,00
12:06:29	117	6.300,00
12:06:47	15	6.310,00
12:06:48	158	6.300,00
12:06:48	48	6.310,00
12:06:50	27	6.300,00
12:07:08	38	6.310,00
12:07:08	75	6.300,00
12:07:20	1	6.320,00
12:07:22	2	6.300,00
12:07:25	12	6.320,00
12:07:45	14	6.300,00
12:07:46	2	6.320,00
12:08:00	2.161	6.310,00
12:08:24	46	6.320,00
12:08:38	203	6.310,00
12:08:47	29	6.320,00
12:08:48	76	6.310,00
12:08:55	583	6.320,00
12:09:20	101	6.310,00
12:09:29	1	6.330,00
12:09:38	67	6.310,00
12:09:44	18	6.330,00
12:10:36	9	6.310,00
12:11:00	44	6.320,00
12:11:48	24	6.310,00
12:11:56	220	6.320,00
12:12:18	40	6.310,00
12:12:19	45	6.330,00
12:12:45	4	6.310,00
12:12:47	80	6.320,00
12:12:48	18	6.330,00
12:13:06	267	6.310,00
12:13:12	146	6.330,00
12:13:21	1.137	6.310,00
12:13:36	38	6.320,00
12:13:40	33	6.310,00
12:14:24	7	6.300,00
12:14:25	67	6.310,00
12:15:02	60	6.300,00
12:15:03	41	6.320,00
12:15:23	293	6.310,00
12:15:38	10	6.300,00
12:15:40	397	6.310,00
12:16:07	1.204	6.300,00
12:16:39	2	6.310,00
12:16:44	220	6.300,00
12:16:58	40	6.310,00
12:17:31	4	6.290,00
12:17:35	212	6.310,00
12:17:47	470	6.290,00
12:17:55	37	6.310,00
12:18:02	8	6.290,00
12:18:23	24	6.310,00
12:19:05	15	6.290,00
12:19:14	3	6.310,00
12:19:29	12	6.290,00
12:19:38	529	6.300,00
12:19:46	195	6.310,00
12:20:11	120	6.300,00
12:20:14	15	6.310,00
12:20:14	1	6.300,00
12:20:16	192	6.310,00
12:20:16	18	6.300,00
12:20:18	73	6.310,00
12:20:20	3.766	6.300,00
12:20:21	192	6.310,00
12:20:24	1	6.300,00
12:20:25	384	6.310,00
12:20:41	27	6.300,00
12:20:50	194	6.310,00
12:20:59	1	6.300,00
12:21:05	1.162	6.310,00
12:21:14	1	6.300,00
12:21:15	192	6.310,00
12:21:19	31	6.300,00
12:21:20	195	6.310,00
12:21:38	99	6.300,00
12:21:47	198	6.310,00
12:21:52	2	6.300,00
12:22:09	469	6.310,00
12:22:14	2	6.300,00
12:22:15	45	6.310,00
12:22:29	118	6.300,00
12:22:30	5	6.310,00
12:22:38	200	6.300,00
12:22:39	648	6.310,00
12:22:58	30	6.300,00
12:23:00	335	6.310,00
12:23:02	16	6.300,00
12:23:03	12	6.310,00
12:23:15	54	6.290,00
12:24:12	50	6.300,00
12:24:33	80	6.290,00
12:24:37	7	6.300,00
12:24:37	68	6.290,00
12:24:45	1	6.310,00
12:24:45	1.572	6.300,00
12:25:47	49	6.310,00
12:26:01	2	6.290,00
12:26:13	13	6.300,00
12:26:22	11	6.320,00
12:26:29	11	6.300,00
12:26:37	15	6.310,00
12:26:40	651	6.300,00
12:26:44	1	6.310,00
12:27:00	2	6.300,00
12:27:06	20	6.290,00
12:27:07	112	6.310,00
12:27:26	10	6.290,00
12:27:34	127	6.310,00
12:27:43	95	6.290,00
12:28:08	2	6.310,00
12:28:09	17	6.290,00
12:28:18	384	6.300,00
12:28:24	1.264	6.290,00
12:28:36	1	6.280,00
12:28:50	1	6.290,00
12:28:51	145	6.280,00
12:28:55	3.291	6.300,00
12:29:01	14	6.280,00
12:29:05	18	6.300,00
12:29:31	121	6.280,00
12:29:37	5	6.300,00
12:29:40	36	6.280,00
12:29:59	507	6.290,00
12:30:32	30	6.280,00
12:30:51	4	6.300,00
12:30:51	6	6.290,00
12:31:00	9	6.300,00
12:31:09	120	6.280,00
12:31:24	191	6.300,00
12:32:01	231	6.290,00
12:32:40	25	6.270,00
12:33:38	2	6.280,00
12:33:39	2	6.270,00
12:33:44	1	6.280,00
12:33:50	48	6.290,00
12:33:50	1.245	6.270,00
12:34:20	99	6.290,00
12:34:48	1	6.270,00
12:35:00	6	6.290,00
12:35:09	7	6.270,00
12:35:22	13	6.280,00
12:35:28	47	6.290,00
12:35:31	3	6.280,00
12:35:32	5.016	6.290,00
12:35:52	1	6.300,00
12:35:57	7.423	6.290,00
12:36:00	1	6.300,00
12:36:19	265	6.290,00
12:36:19	10	6.300,00
12:36:21	10	6.290,00
12:36:38	10	6.300,00
12:36:38	6	6.290,00
12:36:43	41	6.300,00
12:37:37	10	6.290,00
12:37:39	35	6.300,00
12:37:49	1.862	6.290,00
12:38:16	9	6.300,00
12:38:43	1	6.290,00
12:38:55	341	6.300,00
12:39:42	166	6.290,00
12:40:08	212	6.300,00
12:40:15	20	6.290,00
12:40:20	3	6.300,00
12:40:24	20	6.290,00
12:40:31	1.185	6.300,00
12:40:50	96	6.310,00
12:41:30	4	6.300,00
12:41:30	26	6.290,00
12:41:54	33	6.310,00
12:41:56	15	6.290,00
12:42:07	9	6.300,00
12:42:27	1	6.290,00
12:42:28	39	6.300,00
12:42:41	24	6.310,00
12:43:02	12.571	6.290,00
12:45:16	9	6.300,00
12:45:18	4.355	6.290,00
12:45:59	46	6.300,00
12:46:31	20	6.290,00
12:46:31	1	6.300,00
12:46:53	8	6.290,00
12:47:14	9	6.300,00
12:47:17	148	6.290,00
12:47:26	2	6.300,00
12:47:56	91	6.290,00
12:48:02	72	6.300,00
12:48:03	47.108	6.290,00
12:48:16	300	6.300,00
12:48:24	5	6.280,00
12:48:24	85	6.270,00
12:48:56	10	6.300,00
12:49:02	89	6.270,00
12:49:03	92	6.300,00
12:49:51	20	6.280,00
12:50:04	172	6.290,00
12:50:18	6	6.280,00
12:50:21	252	6.290,00
12:50:23	104	6.280,00
12:50:29	415	6.290,00
12:51:42	20	6.280,00
12:51:42	4	6.270,00
12:51:48	1	6.290,00
12:51:58	87	6.270,00
12:51:58	83	6.290,00
12:52:34	87	6.270,00
12:52:45	18	6.290,00
12:52:59	3	6.280,00
12:53:19	144	6.260,00
12:53:32	1	6.280,00
12:53:33	2	6.270,00
12:53:39	5	6.280,00
12:54:00	2	6.270,00
12:54:12	5	6.260,00
12:54:34	20	6.270,00
12:54:34	64	6.280,00
12:54:41	20	6.270,00
12:54:45	4	6.280,00
12:54:52	20	6.270,00
12:54:55	1	6.280,00
12:54:56	5	6.260,00
12:54:57	16	6.280,00
12:55:37	3	6.270,00
12:55:49	5	6.260,00
12:55:52	7	6.270,00
12:56:17	493	6.280,00
12:56:22	23	6.270,00
12:56:32	66	6.260,00
12:56:40	6	6.280,00
12:56:53	31	6.270,00
12:56:55	2	6.260,00
12:57:03	28	6.270,00
12:57:10	1	6.260,00
12:57:19	11	6.270,00
12:57:24	7	6.280,00
12:57:40	2	6.270,00
12:57:45	4	6.260,00
12:57:55	2	6.270,00
12:57:58	90	6.260,00
12:57:58	434	6.270,00
12:58:25	10	6.260,00
12:59:25	1	6.270,00
12:59:29	2	6.280,00
12:59:29	1	6.290,00
12:59:44	186	6.270,00
13:00:03	73	6.280,00
13:00:26	12	6.290,00
13:01:05	26	6.270,00
13:01:07	42	6.280,00
13:01:56	10	6.270,00
13:02:17	10	6.280,00
13:02:31	16	6.270,00
13:02:32	3	6.290,00
13:02:38	119	6.270,00
13:02:48	1	6.290,00
13:03:03	32	6.270,00
13:03:06	48	6.260,00
13:03:21	4	6.270,00
13:03:23	1	6.280,00
13:03:43	19	6.270,00
13:04:04	138	6.280,00
13:04:25	5	6.270,00
13:04:42	105	6.280,00
13:05:45	30	6.270,00
13:05:45	970	6.260,00
13:05:45	108	6.280,00
13:05:56	96	6.260,00
13:06:10	230	6.280,00
13:06:27	2	6.260,00
13:06:31	80	6.280,00
13:06:57	119	6.260,00
13:10:40	47	6.290,00
13:10:45	30	6.270,00
13:11:02	3	6.280,00
13:11:22	64	6.270,00
13:11:50	2	6.280,00
13:12:09	1.031	6.270,00
13:12:48	17	6.260,00
13:12:52	9	6.280,00
13:13:13	91	6.260,00
13:13:29	2	6.270,00
13:13:36	17	6.260,00
13:13:47	140	6.280,00
13:14:11	38	6.260,00
13:14:21	1.768	6.280,00
13:15:09	559	6.260,00
13:15:39	110	6.290,00
13:16:33	50	6.260,00
13:16:49	8	6.290,00
13:17:18	110	6.260,00
13:17:24	13	6.290,00
13:17:29	468	6.270,00
13:18:31	360	6.290,00
13:18:33	93	6.270,00
13:18:45	1	6.260,00
13:18:49	21	6.290,00
13:18:56	30	6.270,00
13:19:03	6	6.260,00
13:19:21	157	6.290,00
13:19:58	40	6.260,00
13:20:30	56	6.270,00
13:20:38	420	6.290,00
13:20:44	453	6.270,00
13:21:36	25	6.290,00
13:21:39	2	6.280,00
13:21:39	195	6.290,00
13:22:01	8	6.270,00
13:22:07	9	6.290,00
13:22:30	3	6.270,00
13:22:41	55	6.290,00
13:23:01	58	6.270,00
13:24:12	224	6.290,00
13:24:27	10	6.280,00
13:25:00	4	6.290,00
13:25:03	22	6.280,00
13:25:10	39	6.290,00
13:26:01	59	6.280,00
13:26:02	178	6.300,00
13:26:07	6	6.280,00
13:26:10	14	6.300,00
13:26:13	1	6.280,00
13:26:21	96	6.300,00
13:26:25	2	6.280,00
13:26:29	9	6.300,00
13:26:42	78	6.280,00
13:26:53	30	6.300,00
13:26:57	908	6.280,00
13:27:08	3	6.290,00
13:27:16	1	6.300,00
13:27:19	29	6.290,00
13:27:52	93	6.300,00
13:27:54	13	6.280,00
13:28:04	16	6.300,00
13:28:26	62	6.280,00
13:28:35	7	6.300,00
13:28:41	20	6.280,00
13:28:51	8	6.300,00
13:28:59	120	6.280,00
13:29:20	71	6.290,00
13:29:32	168	6.300,00
13:29:32	13	6.290,00
13:29:43	227	6.300,00
13:29:54	92	6.290,00
13:30:10	151	6.300,00
13:30:41	5	6.280,00
13:30:46	188	6.300,00
13:31:03	9	6.280,00
13:31:49	3	6.300,00
13:31:58	5	6.290,00
13:31:58	8	6.300,00
13:32:06	468	6.280,00
13:32:28	34	6.290,00
13:33:01	10	6.280,00
13:33:31	7	6.270,00
13:33:32	5	6.290,00
13:33:41	27	6.280,00
13:34:17	43	6.290,00
13:34:38	3	6.300,00
13:34:39	58	6.280,00
13:35:14	40	6.270,00
13:35:14	4	6.300,00
13:35:32	140	6.270,00
13:35:40	1	6.300,00
13:35:55	45	6.270,00
13:36:00	3	6.280,00
13:36:06	11	6.300,00
13:36:35	6	6.280,00
13:36:38	19	6.300,00
13:37:08	1	6.280,00
13:37:14	9	6.300,00
13:37:17	2	6.280,00
13:37:17	1	6.300,00
13:37:35	34	6.280,00
13:37:37	285	6.300,00
13:38:16	16	6.290,00
13:38:16	192	6.300,00
13:38:23	5	6.290,00
13:38:24	219	6.300,00
13:38:57	1	6.290,00
13:39:00	3	6.300,00
13:39:00	5	6.290,00
13:39:06	192	6.300,00
13:39:06	12	6.290,00
13:39:11	384	6.300,00
13:39:38	3	6.290,00
13:39:48	166	6.300,00
13:40:37	18	6.290,00
13:40:43	602	6.300,00
13:41:06	1	6.290,00
13:41:11	6	6.300,00
13:41:38	50	6.280,00
13:41:50	5	6.300,00
13:42:21	3	6.280,00
13:42:26	2	6.300,00
13:42:28	35	6.280,00
13:43:05	199	6.300,00
13:43:51	682	6.280,00
13:44:38	288	6.300,00
13:44:48	1	6.280,00
13:45:05	103	6.300,00
13:45:41	6	6.280,00
13:45:41	208	6.300,00
13:46:00	5	6.280,00
13:46:02	4	6.300,00
13:46:05	646	6.280,00
13:46:26	1	6.300,00
13:46:54	36	6.290,00
13:46:54	1.098	6.280,00
13:47:18	19	6.270,00
13:47:20	1.203	6.280,00
13:47:25	680	6.270,00
13:47:31	7	6.280,00
13:47:49	22	6.290,00
13:47:52	1	6.270,00
13:47:52	9	6.290,00
13:47:56	24	6.280,00
13:48:12	31	6.290,00
13:49:03	391	6.270,00
13:49:35	167	6.290,00
13:49:36	172	6.270,00
13:50:21	2	6.280,00
13:50:23	87	6.290,00
13:50:38	3	6.280,00
13:50:54	43	6.290,00
13:51:24	159	6.270,00
13:51:45	10	6.290,00
13:53:03	488	6.270,00
13:53:07	6	6.290,00
13:53:24	165	6.270,00
13:53:27	84	6.290,00
13:53:33	5	6.270,00
13:53:46	5	6.280,00
13:53:57	258	6.290,00
13:54:20	24	6.270,00
13:54:32	36	6.290,00
13:55:17	39	6.270,00
13:55:37	4	6.290,00
13:55:43	12	6.270,00
13:56:11	58	6.290,00
13:57:05	150	6.270,00
13:57:19	50	6.260,00
13:57:36	150	6.290,00
13:57:42	60	6.260,00
13:57:46	15	6.280,00
13:57:47	193	6.270,00
13:57:49	8	6.260,00
13:57:57	384	6.270,00
13:58:06	836	6.260,00
13:58:09	79	6.270,00
13:58:30	10	6.280,00
13:58:31	16	6.260,00
13:58:46	10	6.280,00
13:59:19	16	6.260,00
13:59:46	110	6.280,00
14:00:17	192	6.270,00
14:00:38	22	6.260,00
14:00:40	683	6.250,00
14:00:50	34	6.240,00
14:00:53	114	6.250,00
14:01:16	18	6.260,00
14:01:19	3	6.250,00
14:01:25	43	6.260,00
14:01:34	284	6.250,00
14:02:03	27	6.240,00
14:02:25	830	6.250,00
14:02:34	6	6.260,00
14:02:35	160	6.250,00
14:02:52	36	6.270,00
14:03:00	7	6.250,00
14:03:07	1	6.270,00
14:03:15	115	6.250,00
14:03:32	200	6.260,00
14:03:35	5	6.270,00
14:03:35	80	6.250,00
14:03:40	8	6.260,00
14:04:40	7	6.270,00
14:04:40	7	6.250,00
14:04:40	147	6.240,00
14:04:41	9	6.260,00
14:04:55	3	6.240,00
14:05:20	3	6.250,00
14:05:25	26	6.260,00
14:05:48	107	6.240,00
14:05:49	1.185	6.260,00
14:06:13	16	6.240,00
14:06:17	342	6.260,00
14:07:01	9	6.270,00
14:07:12	50	6.250,00
14:07:22	81	6.270,00
14:08:16	4	6.250,00
14:08:28	24	6.270,00
14:08:46	1	6.250,00
14:08:46	155	6.270,00
14:08:48	31	6.250,00
14:08:52	10	6.260,00
14:09:12	3	6.270,00
14:09:29	5	6.250,00
14:09:35	121	6.260,00
14:09:53	207	6.250,00
14:10:23	10	6.270,00
14:10:29	39	6.250,00
14:10:44	496	6.270,00
14:11:15	1	6.260,00
14:11:15	50	6.250,00
14:11:23	40	6.260,00
14:11:51	14	6.250,00
14:12:20	167	6.240,00
14:12:44	51	6.260,00
14:12:58	100	6.240,00
14:13:17	1	6.260,00
14:13:18	194	6.240,00
14:13:20	121	6.260,00
14:13:29	1	6.240,00
14:14:04	29	6.250,00
14:14:07	82	6.260,00
14:14:28	20	6.250,00
14:15:58	1	6.260,00
14:15:59	1	6.250,00
14:16:02	143	6.260,00
14:17:06	4	6.250,00
14:17:16	240	6.260,00
14:17:45	18	6.250,00
14:17:51	55	6.260,00
14:18:06	16	6.250,00
14:18:07	25	6.260,00
14:19:04	165	6.250,00
14:19:17	66	6.270,00
14:20:04	63	6.250,00
14:20:07	24	6.270,00
14:20:12	1	6.250,00
14:20:14	18	6.270,00
14:20:14	80	6.280,00
14:20:23	69	6.260,00
14:20:48	7	6.270,00
14:20:53	2	6.280,00
14:21:00	1	6.260,00
14:21:21	31	6.280,00
14:21:21	19	6.270,00
14:22:33	167	6.260,00
14:22:59	14	6.270,00
14:23:00	3	6.260,00

VOLVER AL INICIO

14:23:31	124	6.270,00
14:23:45	22	6.260,00
14:23:52	78	6.270,00
14:24:19	80	6.260,00
14:24:23	21	6.270,00
14:24:29	1	6.260,00
14:24:30	12	6.270,00
14:24:34	695	6.260,00
14:24:58	82	6.270,00
14:25:28	15	6.260,00
14:25:35	118	6.270,00
14:26:52	7	6.280,00
14:26:57	2.389	6.270,00
14:27:13	5	6.260,00
14:27:27	20	6.280,00
14:27:33	400	6.270,00
14:27:51	507	6.280,00
14:28:34	9	6.260,00
14:28:55	760	6.270,00
14:29:17	18	6.280,00
14:30:10	20	6.260,00
14:30:12	6	6.280,00
14:30:26	48	6.260,00
14:30:26	46	6.280,00
14:30:39	10	6.260,00
14:30:45	123	6.280,00
14:30:54	441	6.260,00
14:30:54	143	6.280,00
14:31:26	181	6.260,00
14:31:34	83	6.280,00
14:32:45	7	6.270,00
14:32:53	210	6.280,00
14:32:59	23	6.270,00
14:33:01	7	6.290,00
14:33:08	28	6.260,00
14:33:16	48	6.280,00
14:33:26	42	6.260,00
14:34:32	120	6.280,00
14:34:51	433	6.260,00
14:35:17	1	6.250,00
14:35:24	5	6.280,00
14:35:56	1.100	6.260,00
14:36:03	72	6.270,00
14:36:05	192	6.250,00
14:36:08	120	6.270,00
14:36:26	30	6.260,00
14:36:51	120	6.270,00
14:36:53	9	6.260,00
14:36:55	240	6.270,00
14:37:02	174	6.260,00
14:37:02	240	6.270,00
14:38:06	569	6.260,00
14:38:36	75	6.270,00
14:39:21	15	6.290,00
14:39:28	12	6.270,00
14:39:38	12	6.290,00
14:39:53	22	6.270,00
14:39:53	8	6.290,00
14:40:14	5	6.270,00
14:40:29	7	6.280,00
14:40:32	202	6.270,00
14:40:40	120	6.280,00
14:40:43	3	6.270,00
14:40:44	123	6.280,00
14:40:46	64	6.270,00
14:40:48	120	6.280,00
14:40:52	210	6.270,00
14:40:52	246	6.280,00
14:41:13	3	6.260,00
14:41:14	130	6.270,00
14:41:32	3	6.280,00
14:41:37	335	6.260,00
14:41:44	9	6.280,00
14:42:17	3	6.270,00
14:42:24	15	6.260,00
14:42:49	120	6.270,00
14:42:56	12	6.260,00
14:43:08	761	6.270,00
14:43:34	4	6.260,00
14:43:38	240	6.270,00
14:44:23	7	6.260,00
14:44:53	14	6.270,00
14:44:57	3	6.250,00
14:44:59	279	6.270,00
14:46:45	955	6.250,00
14:47:12	32	6.240,00
14:47:37	52	6.250,00
14:48:09	18	6.240,00
14:48:09	16	6.250,00
14:48:13	4	6.240,00
14:48:30	12	6.260,00
14:48:43	20	6.240,00
14:48:45	1	6.260,00
14:48:54	14	6.240,00
14:49:51	123	6.260,00
14:50:12	20	6.240,00
14:50:14	15	6.260,00
14:50:15	5	6.240,00
14:50:25	36	6.260,00
14:51:00	1	6.240,00
14:51:18	59	6.260,00
14:51:51	5	6.250,00
14:52:06	105	6.260,00
14:52:56	22	6.250,00
14:53:35	524	6.260,00
14:55:02	6	6.250,00
14:55:04	244	6.270,00
14:55:16	31	6.260,00
14:55:57	25	6.250,00
14:56:26	120	6.270,00
14:56:42	2	6.260,00
14:56:50	26	6.280,00
14:58:14	168	6.260,00
14:58:31	38	6.270,00
14:58:58	95	6.280,00
15:00:10	21	6.270,00
15:00:16	2	6.280,00
15:00:28	68	6.270,00
15:00:52	9	6.260,00
15:00:55	100	6.280,00
15:01:20	174	6.270,00
15:01:25	2	6.280,00
15:01:39	2.060	6.270,00
15:01:49	558	6.280,00
15:02:26	82	6.290,00
15:02:39	29	6.270,00
15:02:45	56	6.290,00
15:03:34	1	6.270,00
15:03:34	3	6.290,00
15:03:35	31	6.270,00
15:03:45	120	6.280,00
15:03:47	19	6.270,00
15:03:49	380	6.280,00
15:04:13	3	6.290,00
15:04:20	2	6.280,00
15:04:27	6	6.290,00
15:04:32	7	6.280,00
15:04:38	6	6.290,00
15:04:54	136	6.280,00
15:04:55	3	6.290,00
15:05:04	855	6.280,00
15:05:04	6	6.290,00
15:05:24	49	6.280,00
15:05:43	21	6.270,00
15:05:46	23	6.290,00
15:05:48	2	6.280,00
15:05:51	515	6.270,00
15:06:01	6	6.280,00
15:06:12	70	6.270,00
15:06:23	4	6.280,00
15:06:34	6	6.290,00
15:06:45	476	6.270,00
15:07:01	3	6.290,00
15:07:07	124	6.270,00
15:07:28	1	6.290,00
15:07:31	30	6.270,00
15:07:40	1	6.290,00
15:07:44	65	6.270,00
15:07:50	355	6.290,00
15:08:10	4	6.280,00
15:08:10	53	6.290,00
15:08:14	55	6.270,00
15:08:40	18	6.290,00
15:09:26	8	6.270,00
15:09:35	9	6.290,00
15:09:40	4	6.270,00
15:10:02	31	6.290,00
15:10:14	50	6.270,00
15:10:18	5	6.290,00
15:10:56	82	6.270,00
15:11:35	215	6.260,00
15:11:47	157	6.270,00
15:12:26	2	6.290,00
15:12:39	3	6.260,00
15:12:51	20	6.290,00
15:13:00	33	6.260,00
15:13:49	5	6.280,00
15:14:29	613	6.260,00
15:14:52	11	6.280,00
15:15:04	50	6.270,00
15:15:06	500	6.260,00
15:15:12	225	6.270,00
15:15:28	56	6.260,00
15:15:42	144	6.270,00
15:16:02	2	6.280,00
15:16:11	310	6.260,00
15:17:28	31	6.270,00
15:17:55	25	6.280,00
15:18:30	18	6.270,00
15:18:51	6	6.280,00
15:19:12	14	6.270,00
15:19:21	123	6.290,00
15:19:30	586	6.270,00
15:20:46	40	6.290,00
15:21:42	2	6.270,00
15:21:47	168	6.290,00
15:21:57	1	6.270,00
15:22:47	11	6.280,00
15:23:21	2	6.290,00
15:24:27	30	6.280,00
15:24:34	28	6.270,00
15:24:47	1.088	6.280,00
15:26:03	15	6.290,00
15:26:05	1.444	6.280,00
15:26:40	45	6.290,00
15:26:48	18	6.280,00
15:27:15	2	6.290,00
15:27:31	216	6.280,00
15:28:18	1.724	6.290,00
15:29:01	18	6.280,00
15:29:13	177	6.290,00
15:29:35	25	6.280,00
15:29:46	3.404	6.290,00
15:30:10	262	6.280,00
15:30:11	59	6.290,00
15:30:30	46	6.280,00
15:30:43	1	6.290,00
15:30:43	9	6.300,00
15:30:56	311	6.290,00
15:31:00	3	6.300,00
15:31:00	1	6.290,00
15:31:10	14	6.300,00
15:31:28	276	6.290,00
15:31:43	5	6.300,00
15:31:57	175	6.290,00
15:32:09	4	6.300,00
15:32:13	105	6.290,00
15:32:19	3	6.300,00
15:32:20	410	6.290,00
15:32:34	3	6.300,00
15:32:36	145	6.290,00
15:32:57	8	6.280,00
15:32:58	23	6.290,00
15:33:05	4	6.280,00
15:33:13	3	6.290,00
15:33:19	53	6.280,00
15:33:38	115	6.290,00
15:34:16	17	6.280,00
15:34:20	100	6.290,00
15:34:23	16	6.280,00
15:34:56	16	6.290,00
15:35:15	65	6.280,00
15:35:54	26	6.290,00
15:36:24	125	6.280,00
15:37:17	312	6.290,00
15:37:25	26	6.280,00
15:37:30	6	6.290,00
15:37:37	200	6.280,00
15:37:49	24	6.290,00
15:38:03	655	6.280,00
15:38:04	6	6.290,00
15:38:49	180	6.280,00
15:38:55	44	6.290,00
15:39:20	30	6.280,00
15:39:21	72	6.290,00
15:39:46	1	6.280,00
15:39:46	8	6.290,00
15:39:55	3	6.280,00
15:39:55	298	6.290,00
15:40:16	100	6.280,00
15:40:32	5	6.290,00
15:40:55	1.773	6.280,00
15:41:04	432	6.290,00
15:41:22	953	6.280,00
15:41:48	96	6.290,00
15:41:53	282	6.280,00
15:42:43	1.268	6.290,00
15:43:02	3	6.280,00
15:43:02	260	6.290,00
15:43:11	7	6.300,00
15:43:34	1	6.290,00
15:43:34	911	6.280,00
15:44:37	2	6.300,00
15:44:46	2	6.290,00
15:44:46	2	6.300,00
15:45:01	9	6.280,00
15:45:16	51	6.300,00
15:46:08	83	6.290,00
15:46:47	160	6.300,00
15:47:10	9	6.290,00
15:47:17	1	6.300,00
15:47:29	12	6.290,00
15:47:43	595	6.300,00
15:49:04	21	6.290,00
15:49:07	78	6.300,00
15:49:16	2	6.290,00
15:49:21	56	6.300,00
15:49:38	1.396	6.290,00
15:50:06	22	6.300,00
15:51:03	32	6.290,00
15:51:20	50	6.280,00
15:51:20	2	6.300,00
15:51:21	368	6.280,00
15:51:41	13	6.290,00
15:51:48	100	6.280,00
15:51:53	2	6.300,00
15:51:57	10	6.290,00
15:51:58	144	6.300,00
15:52:23	125	6.280,00
15:52:50	252	6.290,00
15:52:55	2	6.300,00
15:53:09	323	6.280,00
15:54:20	384	6.300,00
15:54:29	10	6.290,00
15:54:39	2	6.300,00
15:54:46	105	6.280,00
15:54:59	193	6.300,00
15:55:08	200	6.290,00
15:55:09	588	6.300,00
15:55:13	3	6.280,00
15:55:19	593	6.300,00
15:55:40	100	6.280,00
15:55:41	293	6.300,00
15:56:13	120	6.280,00
15:56:26	2	6.300,00
15:56:43	100	6.280,00
15:56:43	1.164	6.300,00
15:56:54	31	6.280,00
15:56:58	1	6.300,00
15:57:25	90	6.280,00
15:57:28	2	6.300,00
15:57:38	857	6.280,00
15:57:48	6	6.300,00
15:58:03	125	6.280,00
15:58:22	16	6.300,00
15:58:26	61	6.280,00
15:58:32	157	6.300,00
15:58:40	5	6.280,00
15:58:43	8	6.300,00
15:59:12	2	6.280,00
15:59:15	131	6.290,00
15:59:51	73	6.300,00
16:00:00	2	6.290,00
16:00:32	15	6.300,00
16:00:35	100	6.280,00
16:00:42	15	6.300,00
16:00:47	1.000	6.280,00
16:00:50	33	6.300,00
16:01:08	585	6.280,00
16:02:10	192	6.290,00
16:02:42	325	6.280,00
16:02:59	80	6.290,00
16:03:29	40	6.280,00
16:04:49	161	6.290,00
16:05:03	285	6.280,00
16:05:05	24	6.300,00
16:05:09	38	6.280,00
16:05:46	31	6.290,00
16:05:54	1	6.300,00
16:05:57	7	6.280,00
16:05:57	18	6.290,00
16:06:19	1	6.300,00
16:06:28	72	6.290,00
16:07:40	35	6.300,00
16:07:58	60	6.280,00
16:08:03	1	6.300,00
16:08:11	85	6.280,00
16:08:34	57	6.300,00
16:09:59	50	6.280,00
16:10:10	628	6.300,00
16:10:28	9	6.290,00
16:10:28	202	6.300,00
16:10:34	9	6.290,00
16:10:54	9	6.300,00
16:10:56	102	6.290,00
16:11:07	992	6.300,00
16:11:56	21	6.290,00
16:12:08	194	6.300,00
16:12:17	477	6.290,00
16:12:25	385	6.300,00
16:13:17	40	6.290,00
16:13:34	62	6.300,00
16:13:37	50	6.290,00
16:13:54	87	6.300,00
16:14:01	10	6.290,00
16:14:02	2	6.300,00
16:14:06	19	6.290,00
16:14:17	96	6.300,00
16:14:23	35	6.290,00
16:14:23	1	6.300,00
16:14:24	148	6.290,00
16:15:12	25	6.300,00
16:15:44	63	6.290,00
16:16:00	77	6.300,00
16:16:19	34	6.290,00
16:16:52	54	6.280,00
16:17:18	2	6.300,00
16:18:02	6	6.280,00
16:18:12	62	6.300,00
16:19:52	376	6.290,00
16:20:07	84	6.300,00
16:20:37	10	6.290,00
16:20:53	4	6.280,00
16:20:53	23	6.300,00
16:21:19	5	6.290,00
16:21:25	33	6.300,00
16:21:40	2	6.290,00
16:21:42	33	6.300,00
16:21:59	12	6.290,00
16:22:00	3	6.300,00
16:22:16	15	6.290,00
16:22:19	745	6.300,00
16:23:09	2	6.290,00
16:23:31	192	6.300,00
16:23:50	63	6.290,00
16:23:50	210	6.300,00
16:24:41	360	6.290,00
16:24:54	369	6.300,00
16:25:08	7	6.290,00
16:25:12	192	6.300,00
16:25:13	108	6.290,00
16:25:37	7	6.300,00
16:25:38	27	6.290,00
16:25:40	382	6.300,00
16:25:46	4	6.290,00
16:25:47	199	6.300,00
16:25:53	500	6.290,00
16:25:58	222	6.300,00
16:26:05	9	6.290,00
16:26:12	760	6.300,00
16:26:50	169	6.290,00
16:26:51	160	6.300,00
16:27:01	1	6.290,00
16:27:33	16	6.310,00
16:27:39	454	6.300,00
16:27:42	3	6.310,00
16:28:05	30	6.290,00
16:28:17	26	6.300,00
16:28:22	229	6.310,00
16:28:33	172	6.290,00
16:28:48	192	6.310,00
16:29:07	940	6.300,00
16:30:19	812	6.280,00
16:30:57	1	6.300,00
16:31:16	17	6.280,00
16:31:27	178	6.300,00
16:31:34	8	6.310,00
16:31:52	8	6.290,00
16:32:09	34	6.310,00
16:32:45	7	6.290,00
16:33:10	4	6.310,00
16:33:14	16	6.290,00
16:33:22	189	6.310,00
16:34:36	33	6.300,00
16:34:52	2	6.290,00
16:34:52	33	6.280,00
16:34:55	79	6.300,00
16:35:14	80	6.290,00
16:35:49	181	6.280,00
16:36:18	3	6.310,00
16:36:35	814	6.300,00
16:36:40	1	6.280,00
16:36:42	1.124	6.300,00
16:36:58	50	6.290,00
16:36:59	1.776	6.300,00
16:37:32	100	6.290,00
16:37:37	8.513	6.300,00
16:37:48	10	6.290,00
16:37:51	1.152	6.300,00
16:38:23	45	6.290,00
16:38:23	2.489	6.300,00
16:38:49	100	6.290,00
16:38:51	4.060	6.300,00
16:39:21	4	6.310,00
16:39:30	50	6.300,00
16:39:33	1	6.310,00
16:39:45	47	6.290,00
16:39:47	10	6.300,00
16:39:54	21	6.290,00
16:39:58	192	6.300,00
16:40:03	240	6.290,00
16:40:09	384	6.300,00
16:40:26	109	6.290,00
16:40:36	56	6.310,00
16:41:00	20	6.290,00
16:41:13	4	6.310,00
16:41:39	27	6.290,00
16:41:58	23	6.310,00
16:42:15	327	6.290,00
16:42:33	140	6.310,00
16:42:40	130	6.300,00
16:43:05	30	6.310,00
16:43:16	110	6.300,00
16:43:17	4	6.310,00
16:44:24	8	6.300,00
16:44:30	8	6.310,00
16:44:37	990	6.300,00
16:45:14	63	6.310,00
16:45:26	1	6.300,00
16:45:33	52	6.310,00
16:46:33	55	6.300,00
16:46:38	1	6.310,00
16:47:02	228	6.300,00
16:47:47	47	6.310,00
16:48:00	100	6.300,00
16:48:02	27.080	6.310,00
16:49:30	3	6.300,00
16:49:58	1.900	6.310,00
16:50:01	31	6.320,00
16:50:06	34	6.300,00
16:50:12	41	6.320,00
16:50:20	15	6.300,00
16:50:25	72	6.320,00
16:51:48	43	6.300,00
16:51:53	1	6.320,00
16:52:04	879	6.300,00
16:52:24	10	6.320,00
16:52:25	79	6.310,00
16:52:38	12	6.300,00
16:52:42	633	6.310,00
16:53:00	876	6.290,00
16:55:00	71	6.320,00
16:56:02	54	6.310,00
16:57:51	269	6.300,00
16:58:51	576	6.310,00
16:58:51	257	6.320,00
16:58:52	386	6.300,00
16:59:35	4	6.310,00
16:59:47	597	6.300,00
16:59:53	100	6.310,00
16:59:56	1	6.320,00
	P. Cierre	6.300,00
	359.790	6.299,085
	Inm.	c/a: 6.120,00
11:00:25	495	6.250,00
11:01:42	2	6.300,00
11:02:09	103	6.330,00
11:03:03	34	6.310,00
11:03:03	18	6.300,00
11:03:26	11	6.320,00
11:03:26	10	6.330,00
11:04:18	3	6.300,00
11:04:36	10	6.310,00
11:04:41	268	6.330,00
11:05:13	2	6.320,00
11:05:56	6	6.330,00
11:06:14	5	6.300,00
11:06:20	16	6.330,00
11:07:24	25	6.310,00
11:07:39	60	6.320,00
11:07:53	3	6.330,00
11:08:36	19	6.310,00
11:08:48	16	6.290,00
11:09:15	4	6.330,00
11:09:21	80	6.300,00
11:09:26	75	6.330,00
11:10:02	35	6.300,00
11:10:28	47	6.330,00
11:11:23	65	6.300,00
11:12:00	20	6.320,00
11:12:08	84	6.330,00
11:12:52	19	6.300,00
11:13:00	4	6.290,00
11:13:39	17	6.300,00
11:13:44	22	6.290,00
11:13:56	18	6.300,00
11:14:32	95	6.320,00
11:16:32	47	6.310,00
11:17:24	26	6.320,00
11:17:32	571	6.300,00
11:17:58	5	6.290,00
11:18:02	639	6.300,00
11:18:05	15	6.320,00
11:18:19	40	6.300,00
11:19:03	40	6.310,00
11:19:32	56	6.300,00
11:20:19	159	6.320,00
11:21:11	3	6.310,00
11:21:28	130	6.330,00
11:21:56	5	6.320,00
11:22:47	50	6.330,00
11:23:41	66	6.340,00
11:24:26	55	6.320,00
11:24:26	85	6.310,00
11:25:16	66	6.340,00
11:29:23	46	6.320,00
11:29:31	4	6.330,00
11:29:58	69	6.300,00
11:31:54	80	6.290,00
11:32:43	1	6.300,00
11:32:45	2	6.320,00
11:33:39	1	6.290,00
11:33:44	16	6.320,00
11:36:35	9	6.300,00
11:36:35	16	6.290,00
11:37:00	25	6.300,00
11:37:14	688	6.310,00
11:40:26	2	6.300,00
11:40:30	604	6.310,00
11:41:24	160	6.300,00
11:41:27	103	6.310,00
11:42:33	1	6.290,00
11:43:27	13	6.310,00
11:44:27	29	6.300,00
11:45:09	16	6.310,00
11:45:39	33	6.320,00
11:46:33	17	6.300,00
11:46:38	47	6.320,00
11:46:44	5	6.310,00
11:46:48	176	6.320,00
11:48:08	22	6.300,00
11:50:03	67	6.320,00
11:50:36	267	6.300,00
11:52:13	55	6.320,00
11:52:16	4	6.300,00
11:53:47	5	6.320,00
11:54:34	16	6.300,00
11:54:34	9	6.290,00
11:54:34	7	6.280,00
11:54:34	2	6.310,00
11:55:03	3	6.280,00
11:55:26	5	6.300,00
11:55:58	13	6.310,00
11:56:24	38	6.320,00
11:57:08	3	6.310,00
11:58:19	10	6.320,00
11:59:54	27	6.310,00
12:00:26	19	6.320,00
12:00:41	15	6.310,00

VOLVER AL INICIO

12:00:41	63	6.300,00
12:02:56	6	6.320,00
12:03:25	32	6.290,00
12:04:24	119	6.320,00
12:06:05	5	6.310,00
12:07:08	53	6.290,00
12:07:08	47	6.280,00
12:09:17	18	6.310,00
12:09:40	3	6.290,00
12:10:05	2	6.310,00
12:10:49	266	6.300,00
12:14:00	60	6.290,00
12:14:30	1	6.310,00
12:15:25	1	6.290,00
12:15:25	1	6.280,00
12:17:20	38	6.300,00
12:17:47	37	6.280,00
12:17:47	470	6.270,00
12:19:34	34	6.300,00
12:20:59	23	6.280,00
12:24:03	38	6.300,00
12:24:54	137	6.310,00
12:25:24	10	6.280,00
12:27:07	42	6.290,00
12:29:49	29	6.300,00
12:29:56	104	6.280,00
12:30:20	17	6.270,00
12:30:48	39	6.300,00
12:33:02	65	6.290,00
12:33:44	48	6.300,00
12:33:46	30	6.270,00
12:34:52	3	6.300,00
12:35:04	50	6.270,00
12:35:32	31	6.280,00
12:37:59	43	6.290,00
12:37:59	67	6.300,00
12:39:52	74	6.270,00
12:47:38	1	6.290,00
12:49:14	22	6.270,00
12:50:21	10	6.280,00
12:50:21	4	6.290,00
12:50:21	1.688	6.300,00
12:52:59	2	6.290,00
12:53:13	76	6.270,00
12:56:45	8	6.260,00
12:56:56	132	6.270,00
13:01:25	13	6.260,00
13:03:03	70	6.250,00
13:03:14	23	6.240,00
13:03:19	5	6.280,00
13:05:04	1	6.260,00
13:05:20	25	6.280,00
13:06:53	100	6.260,00
13:07:58	6	6.280,00
13:11:15	1	6.260,00
13:14:21	164	6.280,00
13:14:21	436	6.290,00
13:14:25	20	6.260,00
13:15:53	2	6.280,00
13:16:30	660	6.260,00
13:19:21	28	6.280,00
13:19:42	10	6.250,00
13:19:57	3	6.280,00
13:21:37	2	6.260,00
13:21:52	7	6.270,00
13:22:48	6	6.290,00
13:23:37	46	6.260,00
13:26:50	24	6.290,00
13:27:08	3	6.270,00
13:28:41	20	6.260,00
13:31:51	58	6.270,00
13:32:20	451	6.260,00
13:32:48	44	6.280,00
13:33:26	14	6.290,00
13:33:49	16	6.260,00
13:35:08	1	6.290,00
13:35:58	26	6.260,00
13:38:16	16	6.270,00
13:38:23	6	6.290,00
13:39:00	2	6.270,00
13:39:01	23	6.290,00
13:39:01	3	6.300,00
13:44:27	1	6.290,00
13:44:34	105	6.280,00
13:49:45	20	6.260,00
13:50:08	100	6.250,00
13:53:59	15	6.280,00
13:54:28	4	6.250,00
13:54:52	4	6.280,00
13:57:46	80	6.250,00
14:03:05	40	6.260,00
14:04:41	80	6.270,00
14:04:44	2	6.240,00
14:06:02	3	6.270,00
14:08:57	5	6.280,00
14:09:17	5	6.270,00
14:09:37	22	6.250,00
14:11:15	1	6.270,00
14:13:44	207	6.260,00
14:15:00	129	6.240,00
14:22:31	976	6.270,00
14:24:42	5	6.280,00
14:24:46	599	6.270,00
14:26:56	25	6.250,00
14:29:50	1	6.280,00
14:30:34	2	6.250,00
14:32:53	23	6.270,00
14:36:58	7	6.240,00
14:38:34	2	6.280,00
14:39:44	2	6.250,00
14:40:46	23	6.260,00
14:40:46	164	6.250,00
14:43:11	2	6.280,00
14:43:23	490	6.240,00
14:50:40	7	6.260,00
14:53:38	54	6.250,00
14:53:38	19	6.260,00
14:53:47	11	6.240,00
14:55:09	36	6.260,00
14:56:00	30	6.240,00
14:56:19	10	6.260,00
14:57:45	6	6.250,00
14:58:39	47	6.260,00
14:59:28	11	6.250,00
14:59:28	21	6.240,00
15:00:01	22	6.260,00
15:00:43	50	6.250,00
15:01:59	70	6.270,00
15:02:39	40	6.250,00
15:04:12	10	6.270,00
15:06:52	5	6.250,00
15:09:40	149	6.260,00
15:14:22	94	6.250,00
15:15:22	31	6.260,00
15:16:08	9	6.250,00
15:17:28	52	6.260,00
15:19:47	2	6.250,00
15:20:30	472	6.280,00
15:23:37	3	6.250,00
15:24:28	16	6.270,00
15:27:31	190	6.260,00
15:29:27	248	6.290,00
15:30:10	60	6.270,00
15:30:10	262	6.260,00
15:30:43	2	6.290,00
15:32:36	8	6.270,00
15:33:05	4	6.260,00
15:34:08	481	6.290,00
15:35:33	5	6.260,00
15:38:25	16	6.280,00
15:41:25	49	6.260,00
15:42:10	110	6.290,00
15:44:44	2	6.270,00
15:50:14	17	6.290,00
15:51:41	13	6.270,00
15:55:19	1	6.290,00
15:55:41	3	6.270,00
16:00:12	27	6.290,00
16:01:33	17	6.270,00
16:04:14	1	6.280,00
16:04:45	5	6.270,00
16:04:57	99	6.280,00
16:06:24	3	6.270,00
16:06:51	13	6.290,00
16:09:41	1	6.270,00
16:14:28	10	6.280,00
16:14:28	30	6.270,00
16:15:58	54	6.290,00
16:20:55	83	6.270,00
16:24:08	101	6.290,00
16:24:42	90	6.270,00
16:26:51	31	6.280,00
16:27:56	3	6.290,00
16:29:10	20	6.270,00
	P. Cierre	6.280,00
	19.363	6.285,778

NVDAD

	24hs.	c/a: 5,11
11:00:05	248	5,20
11:01:59	37	5,25
11:03:16	15	5,23
11:03:18	101	5,27
11:03:55	41	5,28
11:03:55	24	5,29
11:03:58	71	5,28
11:03:58	38	5,29
11:03:58	70	5,30
11:04:33	34	5,28
11:05:32	940	5,30
11:05:39	81	5,31
11:06:09	37	5,29
11:06:12	29	5,28
11:06:48	132	5,25
11:06:48	102	5,24
11:08:25	9	5,27
11:10:29	2	5,24
11:11:11	37	5,27
11:15:28	38	5,25
11:15:28	18	5,24
11:16:31	59	5,27
11:17:00	9	5,25
11:17:00	22	5,24
11:17:35	19	5,26
11:18:46	20	5,24
11:19:14	14	5,26
11:20:20	10	5,24
11:20:22	33	5,26
11:25:03	74	5,25
11:26:31	216	5,26
11:27:13	6	5,25
11:28:25	1	5,26
11:28:57	76	5,24
11:31:25	49	5,26
11:31:37	25	5,24
11:32:44	178	5,26
11:33:41	1.003	5,24
11:33:41	12	5,23
11:33:41	54	5,22
11:35:18	400	5,23
11:36:42	88	5,25
11:38:45	187	5,26
11:39:16	38	5,25
11:39:36	1.249	5,23
11:42:12	17	5,24
11:44:32	8	5,22
11:45:39	23	5,24
11:45:50	24	5,25
11:47:10	126	5,24
11:47:38	117	5,25
11:50:20	102	5,22
11:51:06	6	5,23
11:51:12	684	5,25
11:51:12	1.078	5,26
11:51:12	128	5,27
11:52:43	7	5,23
11:53:28	2	5,26
11:53:47	1	5,23
11:53:58	8	5,25
11:54:46	107	5,23
11:58:35	2	5,25
12:02:56	153	5,23
12:02:56	6	5,22
12:05:11	6	5,26
12:07:05	2	5,23
12:07:08	75	5,22
12:08:00	1.678	5,23
12:08:09	667	5,26
12:13:36	55	5,24
12:17:43	285	5,23
12:18:21	4.310	5,22
12:20:20	240	5,21
12:21:20	302	5,25
12:22:29	118	5,22
12:24:40	114	5,25
12:24:54	9	5,23
12:27:34	19	5,25
12:30:00	112	5,23
12:30:38	19	5,22
12:32:01	30	5,24
12:33:59	197	5,22
12:36:53	25	5,24
12:43:23	550	5,22
12:52:31	400	5,20
12:56:17	104	5,21
13:01:09	21	5,20
13:05:57	1	5,21
13:16:39	1	5,19
13:16:39	48	5,18
13:24:06	19	5,21
13:28:59	143	5,20
13:28:59	107	5,19
13:29:04	274	5,22
13:35:48	9	5,20
13:37:13	10	5,22
13:40:42	40	5,21
13:41:31	12	5,20
13:43:40	3	5,22
13:45:47	100	5,20
13:46:43	6	5,22
13:47:09	193	5,20
13:47:25	22	5,19
13:47:25	725	5,18
13:48:20	127	5,21
13:53:03	500	5,18
13:56:13	37	5,21
14:00:23	154	5,18
14:01:00	115	5,19
14:02:25	700	5,17
14:02:46	4	5,20
14:12:20	15	5,17
14:12:20	85	5,16
14:12:20	1	5,19
14:13:17	197	5,16
14:13:20	1	5,19
14:14:28	2	5,16
14:18:33	5	5,19
14:21:36	1	5,20
14:28:04	38	5,19
14:28:55	760	5,18
14:29:34	7	5,20
14:32:48	3	5,17
14:36:29	51	5,20
14:40:52	210	5,18
14:56:33	478	5,20
15:03:47	19	5,18
15:05:06	28	5,20
15:09:41	1	5,19
15:10:20	29	5,18
15:10:20	2	5,17
15:14:04	38	5,19
15:14:33	22	5,17
15:15:32	10	5,19
15:18:27	191	5,17
15:21:51	58	5,19
15:22:05	201	5,20
15:26:25	14	5,19
15:31:28	276	5,20
15:32:04	150	5,19
15:32:23	350	5,20
15:34:17	154	5,19
15:36:07	2	5,20
15:36:51	4	5,19
15:37:39	23	5,20
15:39:20	840	5,19
15:43:47	773	5,20
15:51:12	21	5,21
15:55:13	3	5,18
15:55:35	118	5,21
16:05:34	10	5,20
16:14:07	3	5,19
16:15:36	20	5,21
16:18:01	8	5,18
16:27:27	88	5,21
16:46:33	55	5,20
16:47:10	17	5,21
16:47:39	20	5,20
16:48:55	3.028	5,21
16:58:48	200	5,20
	P. Cierre	5,21
	29.744	5,221

Inm. c/a: 5,09

11:00:16	10	5,15
11:03:58	71	5,25
11:04:39	7	5,29
11:08:12	14	5,25
11:20:30	145	5,24
11:24:09	86	5,25
11:35:23	50	5,24
11:35:23	10	5,23
11:46:25	15	5,22
11:47:19	39	5,25
11:58:23	319	5,23
12:00:41	50	5,22
12:03:40	93	5,24
12:05:25	20	5,25
12:05:25	384	5,26
12:05:25	382	5,27
12:05:25	42	5,28
12:05:25	83	5,30
12:17:19	77	5,23
12:25:22	4	5,25
12:27:26	10	5,22
12:27:34	1	5,23
12:32:48	4	5,24
12:33:38	16	5,23
12:34:45	1	5,24
12:38:06	14	5,23
12:38:06	10	5,22
12:38:06	9	5,21
12:38:54	102	5,24
12:46:48	9	5,22
12:46:48	8	5,21
12:48:37	14	5,23
12:48:37	58	5,24
12:54:34	120	5,21
13:03:43	13	5,20
13:03:43	2	5,19
13:03:43	50	5,18
13:03:43	42	5,17
13:17:59	110	5,19
13:30:46	10	5,23
13:34:17	33	5,22
13:34:17	11	5,23
13:44:29	38	5,21
14:03:19	20	5,16
14:38:06	569	5,17
15:00:06	2	5,20
15:00:46	1	5,18
15:01:58	10	5,20
15:38:49	180	5,19
15:40:06	2	5,20
15:40:59	320	5,19
15:41:22	38	5,20
15:45:01	9	5,19
15:49:29	7	5,20
16:02:55	200	5,19
16:12:29	32	5,20
16:25:53	500	5,19
16:27:41	426	5,20
16:29:10	20	5,21
	P. Cierre	5,19
	4.922	5,216

NVS

	24hs.	c/a: 35.675,00
11:11:41	280	35.600,00
11:21:36	1	35.550,00
12:48:22	1	35.675,00
12:48:22	3	35.700,00
13:00:26	3	35.725,00
14:42:43	1	35.800,00
15:44:35	1	35.700,00
	P. Cierre	35.700,00
	290	35.603,448

ORAN

	24hs.	c/a: 14.800,00
11:11:11	10	14.500,00
16:18:13	7	14.650,00
	P. Cierre	14.650,00
	17	14.561,765

ORCL

	24hs.	c/a: 67.500,00
11:00:16	10	68.000,00
11:01:43	5	68.500,00
11:03:15	2	68.100,00
11:03:54	4	68.350,00
11:05:15	1	68.050,00
11:06:12	10	68.250,00
11:07:54	2	68.200,00
11:09:17	1	68.150,00
11:16:54	6	68.450,00
11:25:21	2	68.700,00
11:25:27	1	68.400,00
11:36:00	2	68.300,00
11:38:30	9	68.700,00
11:46:02	1	68.300,00
11:54:27	22	68.650,00
12:04:37	6	68.200,00
12:12:36	2	68.100,00
12:14:31	1	68.050,00
12:15:35	6	68.100,00
12:17:26	2	68.200,00
12:18:34	2	68.050,00
12:24:45	4	67.950,00
12:31:54	8	67.900,00
12:53:54	2	68.100,00
13:13:00	11	67.850,00
13:21:30	10	67.900,00
13:23:37	5	68.100,00
13:27:58	10	67.900,00
13:28:57	5	67.850,00
13:45:48	1	67.650,00
13:52:24	2	67.800,00
13:56:11	2	68.050,00
13:58:27	3	67.800,00
14:09:47	7	67.700,00
14:18:51	1	67.650,00
14:23:52	5	67.900,00
14:28:57	6	68.000,00
14:42:08	1	67.700,00
14:44:41	1	67.850,00
14:45:06	2	67.600,00
14:50:24	1	67.650,00
14:55:36	6	68.000,00
15:00:43	1	67.700,00
15:18:28	2	67.800,00
15:35:30	9	67.900,00
15:40:37	3	67.700,00
15:45:18	1	67.750,00
16:00:31	6	67.700,00
16:16:04	7	67.950,00
16:27:36	3	67.900,00
16:28:15	1	67.700,00
16:37:05	3	67.750,00
16:52:03	11	68.000,00
	P. Cierre	68.000,00
	232	68.081,897

Inm. c/a: 67.350,00

12:14:31	1	67.850,00
12:17:26	1	68.250,00
13:58:27	3	67.600,00
15:35:30	1	67.850,00
15:35:30	9	67.950,00
	P. Cierre	67.950,00
	15	67.886,667

ORCLD

	24hs.	c/a: 53,50
13:52:36	2	59,40
13:52:36	1	59,50
14:23:09	7	55,00
	P. Cierre	55,00
	10	56,33

OXY

	24hs.	c/a: 12.825,00
11:00:01	14	12.650,00
11:02:18	3	12.700,00
11:04:07	39	12.750,00
11:12:36	12	12.700,00
11:14:05	10	12.675,00
11:16:53	5	12.650,00
11:17:58	15	12.675,00
11:19:16	5	12.725,00
11:21:08	15	12.675,00
11:23:45	9	12.700,00
11:24:37	2	12.725,00
11:29:12	3	12.675,00
11:30:45	10	12.725,00
11:30:45	100	12.675,00
11:31:23	16	12.700,00
11:33:23	28	12.725,00
11:36:30	5	12.675,00
11:37:45	1	12.650,00
11:38:04	1	12.700,00
11:38:25	1	12.650,00
11:41:16	80	12.700,00
11:45:02	41	12.675,00
11:51:14	25	12.650,00
11:54:21	35	12.600,00
11:58:44	19	12.650,00
12:02:36	1.179	12.675,00
12:02:52	29	12.600,00
12:04:50	108	12.675,00
12:07:35	14	12.650,00
12:07:39	10	12.675,00
12:08:05	1	12.650,00
12:08:08	36	12.675,00
12:13:12	110	12.625,00
12:15:14	8	12.675,00
12:22:39	20	12.650,00
12:31:17	18	12.675,00
12:34:36	2	12.650,00
12:37:38	25	12.625,00
12:40:03	2	12.650,00
12:40:34	23	12.675,00
12:42:37	13	12.625,00
12:44:07	18	12.650,00
12:55:45	85	12.625,00
12:57:29	9	12.650,00
12:57:58	1	12.600,00
13:00:27	96	12.650,00
13:01:46	100	12.625,00
13:02:45	3	12.600,00
13:12:39	1	12.650,00
13:13:44	400	12.600,00
13:13:47	1	12.575,00
13:16:52	17	12.625,00
13:19:57	46	12.600,00
13:24:15	148	12.575,00
13:40:35	1	12.550,00
13:41:05	3	12.575,00
13:45:01	5	12.550,00
13:45:17	1	12.575,00
13:45:19	1	12.550,00
13:46:08	19	12.575,00
13:47:13	22	12.525,00
13:48:42	1	12.575,00
13:48:48	2	12.500,00
13:50:48	2	12.550,00
13:51:12	70	12.575,00
13:51:36	10	12.550,00
13:53:47	47	12.575,00
13:57:45	46	12.550,00
14:00:10	45	12.575,00
14:01:37	10	12.550,00
14:03:40	35	12.525,00
14:06:24	95	12.575,00
14:22:05	60	12.550,00
14:24:03	67	12.575,00
14:29:17	22	12.550,00
14:31:21	11	12.575,00
14:36:51	88	12.550,00
14:45:35	37	12.575,00
14:47:37	72	12.550,00
14:54:21	16	12.575,00
15:01:05	4	12.550,00
15:05:10	1	12.575,00
15:10:16	10	12.550,00
15:12:06	50	12.575,00
15:14:12	104	12.550,00
15:17:55	10	12.525,00
15:18:32	126	12.550,00
15:19:33	37	12.575,00
15:28:00	9	12.550,00
15:28:42	13	12.575,00
15:32:31	118	12.550,00
15:35:57	16	12.575,00
15:39:25	1	12.550,00
15:39:25	11	12.525,00
15:48:46	5	12.575,00
15:50:39	5	12.525,00
15:54:10	35	12.575,00
15:59:24	10	12.550,00
16:00:03	39	12.575,00
16:03:15	5	12.550,00
16:10:03	1	12.575,00
16:13:50	48	12.550,00
16:24:47	7	12.575,00
16:30:55	5	12.550,00
16:34:03	24	12.575,00
16:34:50	10	12.550,00
16:35:07	89	12.575,00
16:37:14	19	12.550,00
16:38:30	47	12.525,00
16:42:23	5	12.575,00
16:45:36	2	12.550,00
16:46:48	90	12.525,00
16:54:14	10	12.575,00
16:59:38	5	12.550,00
	P. Cierre	12.575,00
	4.769	12.617,304

Inm. c/a: 12.850,00

11:38:04	19	12.750,00

VOLVER AL INICIO

12:14:36	2	12.650,00
12:17:58	7	12.700,00
12:31:23	1	12.850,00
12:49:44	3	12.650,00
13:10:30	3	12.875,00
13:20:54	18	12.650,00
13:31:59	4	12.875,00
13:53:44	40	12.800,00
14:07:35	3	12.575,00
14:08:54	10	12.600,00
14:08:54	8	12.575,00
14:08:54	4	12.525,00
14:31:05	11	12.600,00
15:03:50	4	12.700,00
15:21:51	3	12.850,00
15:26:05	1	12.825,00
15:52:49	34	12.800,00
16:01:58	4	12.600,00
16:18:02	24	12.825,00
16:19:19	22	12.700,00
	P. Cierre	12.775,00
	225	12.733,667

OXYD

	24hs.	c/a: 11,25
11:01:10	30	11,00
11:04:24	70	10,90
11:36:42	5	10,70
11:36:42	10	10,80
11:36:42	3	10,90
11:40:53	1	10,60
12:14:09	15	10,85
12:23:35	9	10,70
12:23:35	15	10,60
13:12:33	1	10,65
13:40:30	1	10,80
13:46:02	416	10,65
13:59:13	24	10,80
14:20:03	60	10,85
15:10:47	37	10,90
15:21:49	11	11,40
16:18:04	37	10,90
16:21:57	6	10,85
16:21:57	16	10,80
16:34:03	24	10,70
	P. Cierre	10,70
	756	10,745
	Inm.	c/a: 10,70
12:16:00	2	10,80
13:47:24	16	10,60
	P. Cierre	10,60
	18	10,622

PAAS

	24hs.	c/a: 9.060,00
11:00:02	12	9.100,00
11:00:45	1	9.080,00
11:00:46	10	9.040,00
11:03:15	2	9.000,00
11:03:17	2	9.070,00
11:03:17	1	9.000,00
11:03:18	4	9.070,00
11:03:30	3	9.010,00
11:03:30	82	9.080,00
11:04:30	1	9.010,00
11:04:32	3	9.080,00
11:04:32	1	9.070,00
11:04:37	2	9.010,00
11:04:41	7	9.070,00
11:04:45	4	9.010,00
11:04:53	2	8.980,00
11:04:53	33	9.040,00
11:04:59	8	9.050,00
11:05:03	12	8.980,00
11:05:09	1	9.050,00
11:05:09	22	9.060,00
11:05:09	1	9.050,00
11:05:09	23	9.040,00
11:05:16	3	9.050,00
11:05:16	3	9.060,00
11:05:27	7	8.990,00
11:05:34	1	9.060,00
11:05:38	1	9.000,00
11:05:46	21	8.990,00
11:06:22	3	9.050,00
11:06:25	14	8.990,00
11:06:28	17	9.050,00
11:06:34	3	8.990,00
11:06:35	2	9.050,00
11:06:35	7	8.990,00
11:07:23	68	9.050,00
11:08:27	22	9.060,00
11:10:47	9	9.000,00
11:10:54	1	9.050,00
11:14:36	1	9.010,00
11:14:42	221	8.950,00
11:16:30	21	9.010,00
11:16:57	23	8.940,00
11:18:16	3	8.960,00
11:19:16	8	9.010,00
11:20:53	2	8.950,00
11:25:54	96	8.970,00
11:26:27	25	9.030,00
11:30:01	55	9.040,00
11:30:37	1	9.000,00
11:30:54	23	9.030,00
11:31:35	5	9.050,00
11:34:31	10	9.040,00
11:34:40	13	8.990,00
11:38:00	10	9.000,00
11:41:07	3	9.010,00
11:41:30	6	9.050,00
11:43:01	6	9.030,00
11:43:37	2	9.080,00
11:43:40	1	9.070,00
11:43:52	7	9.020,00
11:45:08	2	9.070,00
11:46:14	13	8.980,00
11:48:00	25	9.030,00
11:49:18	2	8.970,00
11:49:54	1	9.020,00
11:59:47	8	9.010,00
12:01:00	1	9.000,00
12:02:15	19	9.010,00
12:03:03	26	9.020,00
12:03:29	108	8.970,00
12:06:00	2	8.980,00
12:06:09	1	8.950,00
12:06:09	7	8.930,00
12:08:10	1	8.980,00
12:08:50	1	8.930,00
12:10:04	2	8.980,00
12:14:27	21	8.940,00
12:15:19	3	8.980,00
12:15:37	10	8.940,00
12:15:40	3	8.980,00
12:15:43	52	8.940,00
12:19:46	45	8.970,00
12:23:08	117	8.980,00
12:24:12	44	8.940,00
12:24:57	5	8.980,00
12:29:17	28	8.930,00
12:31:17	1	8.980,00
12:33:12	1	8.940,00
12:34:16	1	8.980,00
12:36:15	3	8.950,00
12:36:53	1	8.980,00
12:37:19	1	8.950,00
12:37:38	70	8.980,00
12:39:05	3	9.000,00
12:41:13	3	8.980,00
12:41:58	20	9.030,00
12:42:53	5	9.000,00
12:45:46	1	9.030,00
12:47:32	12	9.040,00
12:49:02	3	8.990,00
12:49:22	2	9.050,00
12:52:39	1	8.990,00
12:57:55	1	9.040,00
12:57:56	2	9.020,00
13:00:14	76	8.980,00
13:02:58	26	9.020,00
13:03:06	13	8.980,00
13:05:57	56	9.020,00
13:12:29	4	8.960,00
13:12:44	28	9.020,00
13:15:18	4	8.960,00
13:15:48	10	8.990,00
13:16:24	4	9.010,00
13:17:04	1	8.970,00
13:18:05	3	9.020,00
13:18:18	61	8.970,00
13:22:13	40	9.000,00
13:22:43	90	9.010,00
13:25:55	1	8.950,00
13:26:43	141	8.980,00
13:27:30	13	8.950,00
13:29:25	28	8.980,00
13:30:31	3	8.950,00
13:30:47	7	8.980,00
13:37:38	20	8.940,00
13:38:44	994	8.980,00
13:40:14	1	8.990,00
13:40:44	3	9.000,00
13:41:27	2	8.970,00
13:42:34	8	9.000,00
13:43:42	3	8.940,00
13:44:14	1	8.990,00
13:45:05	3	8.940,00
13:45:50	34	8.980,00
13:48:03	10	8.940,00
13:49:24	33	8.960,00
13:50:57	2	8.940,00
13:53:27	1	8.950,00
13:53:48	1	8.990,00
13:53:48	19	9.000,00
13:55:57	4	8.950,00
13:57:31	10	9.000,00
14:00:31	2	8.940,00
14:02:03	19	8.920,00
14:04:01	1	8.910,00
14:08:01	1	8.920,00
14:08:04	5	8.980,00
14:08:49	20	8.920,00
14:09:47	11	8.970,00
14:10:44	53	8.960,00
14:11:02	20	8.910,00
14:12:41	1	8.960,00
14:16:16	2	8.990,00
14:16:52	13	8.940,00
14:22:21	1	9.000,00
14:25:34	3	8.990,00
14:33:41	6	9.000,00
14:34:56	3	8.940,00
14:35:12	4	9.000,00
14:39:14	25	8.960,00
14:40:06	72	9.000,00
14:42:14	152	8.960,00
14:45:30	4	9.020,00
14:46:30	1	8.960,00
14:47:38	10	8.970,00
14:48:41	64	9.020,00
14:49:24	1	8.960,00
14:51:36	23	8.970,00
14:52:29	28	9.010,00
14:53:57	1	9.030,00
14:55:52	25	9.020,00
14:55:53	25	9.010,00
14:55:53	50	9.020,00
14:56:18	6	8.990,00
14:59:29	100	8.980,00
15:00:40	5	9.020,00
15:03:58	1	9.010,00
15:05:43	30	8.960,00
15:06:10	1	9.020,00
15:09:11	2	8.950,00
15:09:13	3	9.000,00
15:12:44	85	8.950,00
15:18:29	7	8.960,00
15:19:27	16	9.000,00
15:25:24	31	8.950,00
15:28:48	9	8.990,00
15:30:55	18	8.950,00
15:33:13	3	9.000,00
15:34:25	42	8.950,00
15:35:01	1	8.990,00
15:35:47	1	8.940,00
15:35:51	18	8.990,00
15:37:10	61	8.940,00
15:40:10	1	8.990,00
15:40:25	7	8.940,00
15:43:46	12	8.990,00
15:47:47	6	8.940,00
15:49:53	3	8.980,00
15:51:24	16	8.920,00
15:52:48	8	8.980,00
15:54:40	1	8.990,00
15:55:02	1	8.950,00
15:55:28	3	8.930,00
15:57:44	1	8.990,00
15:57:55	3	8.930,00
15:58:14	35	8.990,00
15:59:56	2	8.980,00
16:03:57	1	8.930,00
16:05:43	3	8.990,00
16:06:11	4	8.930,00
16:10:45	2	8.940,00
16:18:19	1	9.000,00
16:20:10	1	9.010,00
16:23:20	1	9.020,00
16:26:27	9	9.010,00
16:29:30	4	9.000,00
16:37:05	20	8.960,00
16:38:30	83	8.950,00
16:40:09	2	8.970,00
16:40:19	45	8.950,00
16:40:26	5	8.970,00
16:40:30	1	8.990,00
16:41:48	15	8.980,00
16:42:31	8	8.990,00
16:45:49	1	8.940,00
16:45:49	5	8.930,00
16:46:19	1	8.980,00
16:48:15	5	8.930,00
16:58:31	2	8.980,00
	P. Cierre	8.950,00
	4.795	8.983,281
	Inm.	c/a: 9.030,00
13:12:31	1	9.030,00
13:15:48	10	8.960,00
13:32:31	2	8.990,00
14:13:57	13	8.950,00
14:55:52	100	8.980,00
15:55:02	1	8.920,00
	P. Cierre	8.920,00
	127	8.975,433

PAASD

	24hs.	c/a: 7,54
11:03:15	3	7,45
11:04:52	2	7,46
11:05:03	8	7,45
11:06:19	12	7,46
11:34:31	10	7,52
13:13:48	18	7,44
13:16:24	15	7,48
13:58:55	8	7,44
14:53:50	25	7,61
15:15:07	50	7,60
15:21:51	114	7,44
	P. Cierre	7,49
	265	7,493

PAC

	24hs.	c/a: 14.075,00
11:17:05	2	13.600,00
	P. Cierre	13.600,00
	2	13.600,00

PAGS

	24hs.	c/a: 3.755,00
11:15:28	1	3.685,00
11:15:36	1	3.635,00
11:16:12	13	3.630,00
11:18:47	1	3.685,00
11:19:21	84	3.635,00
11:24:31	2	3.680,00
11:27:52	15	3.635,00
11:29:46	6	3.650,00
11:30:36	69	3.640,00
11:36:47	7	3.670,00
11:58:29	1	3.680,00
11:58:51	2	3.660,00
11:59:23	1	3.655,00
11:59:54	131	3.650,00
12:01:00	2	3.660,00
12:18:20	5	3.630,00
12:35:03	1	3.640,00
12:39:37	1	3.650,00
13:04:01	2	3.640,00
13:05:40	5	3.645,00
13:22:06	20	3.635,00
13:25:40	2	3.640,00
13:27:22	1	3.645,00
13:27:33	202	3.630,00
13:29:14	11	3.635,00
13:51:58	20	3.625,00
14:00:44	5	3.630,00
14:04:25	1	3.625,00
14:07:14	3	3.640,00
14:40:50	13	3.630,00
14:41:15	55	3.620,00
14:43:17	1	3.610,00
14:47:00	16	3.615,00
15:16:09	3	3.630,00
15:16:50	1	3.625,00
15:29:49	8	3.630,00
15:29:49	76	3.625,00
15:37:03	9	3.635,00
16:01:47	200	3.610,00
16:01:47	27	3.605,00
16:01:47	17	3.600,00
16:01:47	4	3.570,00
16:01:47	1	3.500,00
16:05:13	30	3.630,00
16:08:46	6	3.680,00
16:09:43	2	3.635,00
16:10:26	5	3.630,00
16:10:26	122	3.625,00
16:14:45	10	3.615,00
16:16:03	100	3.610,00
16:16:03	3	3.605,00
16:16:03	200	3.600,00
16:16:03	10	3.510,00
16:16:03	5	3.500,00
16:19:25	1	3.600,00
16:23:53	7	3.620,00
16:31:05	5	3.645,00
16:48:23	38	3.635,00
16:48:33	3	3.650,00
	P. Cierre	3.635,00
	1.590	3.622,358
	Inm.	c/a: 3.700,00
14:16:23	25	3.980,00
	P. Cierre	3.980,00
	25	3.980,00

PANW

	24hs.	c/a: 8.420,00
11:00:45	12	8.460,00
11:00:46	1	8.430,00
11:00:46	65	8.420,00
11:00:47	36	8.400,00
11:00:49	14	8.390,00
11:00:50	16	8.370,00
11:01:09	1	8.420,00
11:03:28	61	8.400,00
11:06:27	3	8.350,00
11:07:34	19	8.390,00
11:09:11	95	8.380,00
11:09:41	1	8.360,00
11:11:35	50	8.370,00
11:18:41	17	8.380,00
11:23:17	150	8.350,00
11:23:38	20	8.370,00
11:24:02	41	8.350,00
11:24:20	51	8.370,00
11:26:34	19	8.310,00
11:35:00	21	8.350,00
11:46:14	6	8.300,00
11:48:27	10	8.340,00
11:51:05	2	8.300,00
11:55:34	353	8.340,00
11:56:14	4	8.330,00
12:02:28	12	8.300,00
12:08:36	7	8.310,00
12:10:39	3	8.280,00
12:26:54	3	8.270,00
12:46:31	25	8.290,00
12:46:31	8	8.280,00
12:46:31	359	8.270,00
12:51:34	118	8.320,00
13:10:40	4	8.340,00
13:15:48	28	8.320,00
13:24:16	2	8.370,00
13:37:17	61	8.360,00
13:47:46	12	8.330,00
13:47:46	58	8.320,00
14:02:34	5	8.330,00
14:09:23	11	8.350,00
14:18:15	14	8.320,00
14:55:23	11	8.360,00
15:04:37	3	8.370,00
15:12:15	10	8.330,00
15:15:19	242	8.320,00
15:27:36	15	8.330,00
15:29:58	35	8.340,00
15:56:23	3	8.330,00
16:13:17	4	8.340,00
16:13:45	47	8.320,00
16:22:00	18	8.340,00
16:25:58	100	8.310,00
16:33:36	8	8.300,00
16:49:23	1	8.350,00
	P. Cierre	8.350,00
	2.295	8.333,015
	Inm.	c/a: 8.410,00
11:11:29	10	8.400,00
12:42:34	25	8.520,00
13:10:50	3	8.490,00
13:50:18	52	8.470,00
	P. Cierre	8.470,00
	90	8.476,778

PANWD

	24hs.	c/a: 6,94
11:25:10	45	7,05
11:25:10	42	7,00
12:00:19	35	6,94
13:47:46	77	6,85
	P. Cierre	6,85
	199	6,943

PBI

	24hs.	c/a: 8.660,00
15:15:24	4	8.670,00
	P. Cierre	8.670,00
	4	8.670,00

PBR

	24hs.	c/a: 18.225,00
11:00:12	14	18.250,00
11:01:57	10	18.300,00
11:02:36	1	18.325,00
11:03:15	4	18.250,00
11:03:15	5	18.225,00
11:03:15	35	18.325,00
11:05:08	1	18.250,00
11:05:16	47	18.275,00
11:07:41	2	18.300,00
11:07:59	53	18.275,00
11:07:59	46	18.225,00
11:08:50	5	18.325,00
11:11:40	11	18.275,00
11:13:00	3	18.325,00
11:15:34	12	18.300,00
11:18:11	5	18.250,00
11:18:27	11	18.325,00
11:19:15	6	18.250,00
11:19:35	15	18.325,00
11:20:57	10	18.250,00
11:22:53	1	18.275,00
11:23:11	55	18.225,00
11:23:11	20	18.200,00
11:23:11	18	18.175,00
11:24:57	109	18.225,00
11:27:06	28	18.275,00
11:28:37	17	18.250,00
11:30:04	114	18.275,00
11:31:08	75	18.225,00
11:31:39	12	18.275,00
11:37:36	58	18.250,00
11:38:31	55	18.275,00
11:40:45	55	18.250,00
11:47:17	4	18.275,00
11:54:05	10	18.300,00
11:54:44	197	18.275,00
11:55:45	19	18.300,00
11:55:46	985	18.275,00
11:57:05	11	18.300,00
11:57:14	5	18.275,00
11:57:14	33	18.250,00
11:57:14	31	18.225,00
11:57:14	669	18.200,00
12:02:54	12	18.275,00
12:04:39	61	18.325,00
12:09:11	6	18.250,00
12:09:11	1	18.225,00
12:09:35	4	18.250,00
12:10:18	218	18.300,00
12:10:22	7	18.275,00
12:10:29	26	18.300,00
12:14:56	1	18.250,00
12:17:58	14	18.300,00
12:19:01	5	18.275,00
12:19:02	7	18.250,00
12:22:48	7	18.275,00
12:22:48	9	18.300,00
12:23:19	10	18.250,00
12:23:31	1	18.300,00
12:24:51	8	18.250,00
12:27:22	54	18.300,00
12:33:15	2	18.250,00
12:34:40	24	18.300,00
12:35:12	67	18.250,00
12:35:48	516	18.225,00
12:36:32	65	18.250,00
12:36:45	374	18.225,00
12:37:22	2	18.250,00
12:39:45	10	18.275,00
12:41:22	2	18.300,00
12:45:01	3	18.250,00
12:46:34	2.848	18.275,00
12:48:35	265	18.250,00
12:49:06	169	18.300,00
12:49:56	2	18.275,00
12:50:20	76	18.300,00
12:53:35	84	18.350,00
12:59:16	37	18.300,00
13:04:12	8	18.350,00
13:04:33	3	18.300,00
13:05:06	7	18.350,00
13:06:05	94	18.300,00
13:06:31	10	18.375,00
13:08:43	8	18.400,00
13:09:32	13	18.325,00
13:11:55	29	18.400,00
13:12:50	6	18.375,00
13:16:57	5	18.300,00
13:20:24	2	18.325,00
13:21:37	8	18.300,00
13:22:08	5	18.325,00
13:22:19	9	18.275,00
13:24:18	30	18.300,00
13:28:14	11	18.350,00
13:30:29	223	18.325,00
13:34:06	31	18.350,00
13:34:14	2	18.325,00
13:35:14	13	18.350,00
13:39:22	11	18.275,00
13:41:06	27	18.325,00
13:43:06	375	18.275,00
13:45:28	10	18.250,00
13:45:28	21	18.225,00
13:46:07	15	18.300,00
13:46:15	13	18.225,00
13:52:14	382	18.300,00
13:54:48	11	18.225,00
13:54:54	8	18.300,00
13:55:33	1.915	18.225,00
13:59:56	2	18.275,00
14:00:32	15	18.250,00
14:03:29	1	18.275,00
14:04:31	5	18.250,00
14:06:34	179	18.225,00
14:17:39	23	18.200,00
14:17:39	5	18.175,00
14:17:58	11	18.225,00
14:21:11	2	18.175,00
14:21:51	104	18.225,00
14:29:10	2	18.175,00
14:29:20	38	18.225,00
14:30:14	1	18.175,00
14:30:20	58	18.225,00
14:32:32	4	18.175,00
14:33:36	80	18.225,00
14:35:07	13	18.175,00
14:41:17	677	18.200,00
14:51:22	82	18.175,00
14:53:40	1	18.200,00
14:53:42	2	18.175,00
14:55:58	221	18.200,00
14:59:39	4	18.175,00
15:04:25	288	18.200,00
15:09:01	1	18.225,00
15:10:31	507	18.200,00
15:37:46	2	18.175,00
15:38:12	5	18.225,00
15:38:33	11	18.250,00
15:39:10	90	18.175,00
15:41:17	1	18.225,00
15:42:24	1	18.150,00
15:44:37	14	18.225,00
15:47:06	5	18.150,00
15:51:33	11	18.175,00
15:55:18	1	18.250,00

VOLVER AL INICIO

15:58:22	989	18.200,00
15:59:41	28	18.175,00
16:04:04	1.205	18.200,00
16:16:57	657	18.175,00
16:23:27	8	18.200,00
16:25:21	47	18.175,00
16:26:22	16	18.200,00
16:27:37	210	18.225,00
16:32:22	5	18.200,00
16:37:36	3	18.250,00
16:38:20	270	18.200,00
16:39:50	935	18.175,00
16:41:49	5	18.200,00
16:42:51	6	18.250,00
16:45:34	13	18.200,00
16:46:43	2	18.250,00
16:48:30	3	18.200,00
16:49:36	1	18.250,00
16:50:17	2	18.200,00
16:50:45	95	18.225,00
16:53:52	174	18.200,00
16:59:44	57	18.175,00
	P. Cierre	18.200,00
	18.370	18.235,495
	Inm.	c/a: 18.125,00
11:05:35	8	18.350,00
11:11:40	1	18.300,00
11:11:40	11	18.225,00
11:15:49	1	18.325,00
11:30:04	9	18.250,00
11:30:04	54	18.300,00
11:30:04	30	18.350,00
11:33:09	1	18.175,00
11:39:39	1	18.275,00
11:57:14	20	18.250,00
12:00:57	12	18.200,00
12:50:20	34	18.325,00
13:09:32	21	18.275,00
13:23:07	20	18.325,00
13:29:25	7	18.375,00
13:45:28	10	18.275,00
13:45:35	1	18.225,00
13:45:35	9	18.175,00
13:46:07	15	18.325,00
13:46:14	13	18.175,00
14:29:10	18	18.125,00
15:21:47	2	18.225,00
15:51:19	12	18.125,00
	P. Cierre	18.125,00
	310	18.272,742

	PBRD	
	24hs.	c/a: 15,10
11:04:58	34	15,15
11:07:58	105	15,10
11:29:22	2	15,15
11:29:22	101	15,05
11:54:44	1.180	15,20
12:23:31	47	15,25
12:35:12	195	15,20
13:07:24	1	15,30
13:16:33	31	15,20
13:18:25	2	15,30
13:22:19	9	15,20
13:30:29	153	15,25
13:39:22	367	15,20
13:53:59	119	15,15
14:33:26	3	15,10
14:53:27	327	15,05
15:08:55	4	15,00
15:09:07	352	15,05
16:25:13	57	15,00
16:29:51	140	15,05
	P. Cierre	15,05
	3.229	15,151
	Inm.	c/a: 15,10
11:47:16	4	15,20
12:23:19	12	15,10
15:01:04	3	15,00
	P. Cierre	15,00
	19	15,105

	PCAR	
	24hs.	c/a: 40.475,00
11:00:45	1	40.200,00
11:14:03	2	39.875,00
11:19:48	37	40.050,00
12:36:39	7	39.750,00
12:52:27	3	39.900,00
13:19:00	3	40.000,00
14:13:59	7	40.100,00
16:33:30	6	40.225,00
16:37:09	1	40.125,00
16:46:56	1	40.300,00
	P. Cierre	40.225,00
	68	40.032,721
	Inm.	c/a: 39.825,00
13:08:30	1	40.000,00
	P. Cierre	40.000,00
	1	40.000,00

	PEP	
	24hs.	c/a: 11.550,00
11:00:23	32	11.525,00
11:02:20	35	11.550,00
11:02:46	130	11.575,00
11:02:49	27	11.525,00
11:02:55	5	11.575,00
11:03:12	8	11.550,00
11:03:13	3	11.500,00
11:03:26	27	11.550,00
11:04:20	58	11.575,00
11:04:30	3	11.500,00
11:04:32	4	11.575,00
11:04:40	2	11.500,00
11:04:40	107	11.475,00
11:05:38	2	11.575,00
11:05:51	41	11.475,00
11:07:16	11	11.550,00
11:10:22	8	11.500,00
11:10:22	23	11.475,00
11:12:56	6	11.550,00
11:13:15	1	11.500,00
11:13:33	2	11.525,00
11:14:01	6	11.500,00
11:14:36	51	11.550,00
11:21:53	6	11.525,00
11:22:42	8	11.550,00
11:23:29	23	11.500,00
11:24:05	1	11.550,00
11:24:09	6	11.500,00
11:26:57	32	11.550,00
11:27:19	5	11.500,00
11:28:10	22	11.550,00
11:31:30	44	11.500,00
11:32:12	56	11.525,00
11:34:53	33	11.475,00
11:39:09	1	11.500,00
11:39:45	69	11.475,00
11:41:40	30	11.425,00
11:42:29	158	11.475,00
11:43:40	6	11.425,00
11:44:10	15	11.450,00
11:45:18	3	11.475,00
11:46:50	10	11.425,00
11:47:48	6	11.400,00
11:48:19	5	11.425,00
11:50:22	9	11.475,00
11:50:45	4	11.425,00
11:51:20	8	11.450,00
11:52:17	47	11.475,00
11:54:58	18	11.425,00
11:57:12	320	11.500,00
11:59:41	2	11.425,00
12:00:08	1	11.500,00
12:00:37	17	11.425,00
12:03:39	2	11.500,00
12:04:46	4	11.425,00
12:06:55	12	11.500,00
12:08:43	16	11.425,00
12:09:27	37	11.500,00
12:14:27	2	11.425,00
12:14:33	5	11.500,00
12:14:58	27	11.425,00
12:16:28	13	11.450,00
12:19:00	45	11.500,00
12:19:05	1	11.450,00
12:19:44	13	11.425,00
12:26:03	1	11.500,00
12:27:21	20	11.450,00
12:27:29	1	11.425,00
12:28:10	20	11.450,00
12:31:51	26	11.525,00
12:33:40	32	11.475,00
12:36:45	9	11.525,00
12:38:38	8	11.475,00
12:40:21	3	11.500,00
12:40:34	19	11.525,00
12:47:28	1	11.575,00
12:47:56	15	11.500,00
12:49:23	18	11.575,00
12:54:22	3	11.500,00
12:54:25	35	11.575,00
12:57:19	28	11.550,00
12:59:35	15	11.575,00
13:00:22	5	11.550,00
13:01:17	5	11.500,00
13:03:36	45	11.575,00
13:05:12	55	11.500,00
13:07:22	4	11.575,00
13:08:01	5	11.500,00
13:13:20	3	11.575,00
13:14:05	1	11.500,00
13:14:09	1	11.575,00
13:14:26	2	11.550,00
13:14:45	26	11.500,00
13:14:48	2	11.550,00
13:14:48	2	11.575,00
13:14:48	14	11.500,00
13:16:04	9	11.575,00
13:18:33	1	11.500,00
13:21:10	5	11.575,00
13:21:46	2	11.550,00
13:25:55	10	11.500,00
13:33:14	479	11.550,00
13:35:59	3	11.500,00
13:38:14	1.301	11.550,00
13:38:24	1	11.500,00
13:38:29	6	11.550,00
13:42:30	1	11.525,00
13:42:59	23	11.500,00
13:43:56	982	11.525,00
13:48:14	79	11.500,00
13:50:11	17	11.525,00
13:50:18	22	11.550,00
13:50:28	6	11.525,00
13:51:37	20	11.500,00
13:53:58	112	11.525,00
13:55:18	22	11.500,00
13:56:33	30	11.525,00
13:58:26	1	11.500,00
13:59:25	719	11.525,00
14:00:40	103	11.550,00
14:01:55	211	11.525,00
14:03:36	21	11.500,00
14:04:04	15	11.550,00
14:04:26	802	11.525,00
14:04:32	17	11.500,00
14:05:02	8	11.525,00
14:05:17	23	11.500,00
14:08:43	254	11.525,00
14:10:29	16	11.500,00
14:10:50	8	11.525,00
14:11:14	1	11.550,00
14:11:25	36	11.525,00
14:12:29	23	11.500,00
14:13:45	759	11.525,00
14:20:32	1	11.500,00
14:20:46	15	11.525,00
14:21:00	6	11.500,00
14:21:02	167	11.525,00
14:23:35	1	11.475,00
14:23:36	134	11.550,00
14:30:29	5	11.475,00
14:31:38	5	11.550,00
14:33:49	109	11.525,00
14:37:07	8	11.500,00
14:37:37	17	11.525,00
14:37:37	26	11.550,00
14:38:40	629	11.525,00
14:41:44	1	11.550,00
14:42:03	3	11.525,00
14:42:14	5	11.550,00
14:45:25	3	11.500,00
14:47:45	14	11.550,00
14:48:19	11	11.500,00
14:48:32	1	11.525,00
14:51:16	2	11.550,00
14:51:18	6	11.475,00
14:51:24	33	11.550,00
15:00:10	7	11.525,00
15:00:10	27	11.500,00
15:02:58	35	11.550,00
15:09:10	109	11.525,00
15:12:36	76	11.550,00
15:14:29	12	11.500,00
15:14:30	20	11.550,00
15:14:50	15	11.500,00
15:15:56	60	11.575,00
15:19:00	1	11.500,00
15:20:42	163	11.575,00
15:31:10	8	11.550,00
15:31:40	12	11.575,00
15:33:19	13	11.525,00
15:33:19	1	11.500,00
15:37:09	44	11.575,00
15:37:31	34	11.500,00
15:39:33	59	11.575,00
15:41:01	21	11.550,00
15:42:51	8	11.575,00
15:43:42	5	11.550,00
15:45:39	2	11.525,00
15:45:39	1	11.575,00
15:46:23	2	11.525,00
15:46:23	1	11.500,00
15:51:03	5	11.550,00
15:52:03	5	11.500,00
15:52:25	138	11.575,00
15:59:20	21	11.550,00
16:06:41	12	11.575,00
16:11:20	2	11.525,00
16:11:20	1	11.575,00
16:11:47	11	11.525,00
16:15:58	947	11.600,00
16:19:37	1	11.550,00
16:25:40	2	11.600,00
16:29:15	3	11.550,00
16:29:43	1	11.600,00
16:30:51	180	11.575,00
16:31:39	5	11.550,00
16:31:40	10	11.600,00
16:33:43	13	11.550,00
16:38:36	9	11.600,00
16:39:23	10	11.550,00
16:47:18	5	11.625,00
16:48:14	288	11.575,00
16:48:58	1	11.625,00
16:50:43	3	11.550,00
16:53:25	17	11.575,00
16:56:30	117	11.600,00
	P. Cierre	11.600,00
	12.035	11.536,494
	Inm.	c/a: 11.600,00
11:19:14	13	11.575,00
11:47:41	1	11.425,00
11:57:31	25	11.450,00
12:04:35	19	11.425,00
12:43:05	2	11.475,00
12:44:53	22	11.500,00
13:21:10	5	11.600,00
13:24:58	6	11.475,00
13:33:14	4	11.575,00
13:38:24	1	11.500,00
13:40:52	12	11.475,00
13:42:59	5	11.450,00
13:50:45	2	11.550,00
13:51:37	20	11.450,00
14:04:26	23	11.500,00
14:20:32	2	11.475,00
14:20:32	2	11.450,00
14:20:54	17	11.500,00
14:45:25	2	11.450,00
14:53:08	16	11.425,00
15:01:24	6	11.450,00
15:08:13	20	11.575,00
15:20:54	5	11.550,00
15:20:54	97	11.600,00
15:22:21	21	11.775,00
15:22:21	9	11.800,00
15:22:21	35	12.050,00
15:28:22	6	11.575,00
15:42:51	8	11.600,00
15:45:39	5	11.575,00
	P. Cierre	11.575,00
	411	11.588,625

	PEPD	
	24hs.	c/a: 9,84
11:02:25	50	9,70
11:17:21	348	9,65
12:49:22	10	9,68
13:44:30	15	9,65
13:54:16	6	9,68
13:56:39	351	9,65
16:49:05	46	9,68
16:52:44	17	9,67
16:57:29	3	9,65
	P. Cierre	9,68
	846	9,656
	Inm.	c/a: 9,95
11:18:53	34	9,90
11:45:14	2	9,50
12:18:01	3	9,60
16:15:14	2	9,70
	P. Cierre	9,70
	41	9,849

	PFE	
	24hs.	c/a: 9.020,00
11:00:19	20	9.000,00
11:02:31	9	9.030,00
11:03:07	10	9.000,00
11:03:07	8	8.980,00
11:03:07	108	8.970,00
11:03:07	1	9.040,00
11:03:07	1	8.970,00
11:03:54	65	9.040,00
11:04:07	26	9.030,00
11:05:11	47	9.020,00
11:05:15	3	8.980,00
11:05:15	105	8.970,00
11:06:04	50	8.980,00
11:06:22	3	9.030,00
11:06:27	3	8.980,00
11:07:36	54	9.030,00
11:07:48	20	8.960,00
11:07:56	46	8.970,00
11:08:17	1	9.030,00
11:08:51	3	9.020,00
11:09:05	5	8.970,00
11:10:25	1	9.000,00
11:10:40	11	9.020,00
11:11:10	4	8.960,00
11:11:25	2	8.970,00
11:11:25	1.321	8.960,00
11:12:48	1	9.000,00
11:13:45	53	8.950,00
11:14:10	3	8.940,00
11:14:10	19	8.930,00
11:14:22	8	8.980,00
11:16:12	17	8.940,00
11:16:26	7	8.970,00
11:17:04	1	8.940,00
11:17:11	250	8.970,00
11:18:28	3	8.980,00
11:19:37	29	8.940,00
11:20:20	5	8.950,00
11:22:04	2	8.940,00
11:22:04	26	8.930,00
11:22:16	12	8.920,00
11:23:05	2	8.960,00
11:23:51	4	8.920,00
11:26:27	1	8.960,00
11:26:36	2	8.920,00
11:27:33	110	8.960,00
11:28:09	13	8.920,00
11:30:28	10	8.980,00
11:33:41	144	8.920,00
11:34:49	1	8.960,00
11:35:20	2	8.920,00
11:35:47	79	8.950,00
11:37:05	20	8.900,00
11:37:09	176	8.950,00
11:40:35	8	8.900,00
11:40:40	3	8.950,00
11:41:36	10	8.900,00
11:42:18	58	8.950,00
11:43:46	5	8.910,00
11:43:46	40	8.900,00
11:46:05	8	8.950,00
11:47:50	1	8.940,00
11:48:41	2	8.900,00
11:49:19	166	8.940,00
11:50:21	17	8.900,00
11:51:01	40	8.920,00
11:51:06	1	8.940,00
11:51:31	11	8.930,00
11:52:06	3	8.920,00
11:53:46	30	8.930,00
11:54:18	5	8.920,00
11:55:48	300	8.930,00
11:55:54	4	8.920,00
11:56:40	5	8.900,00
11:57:17	6	8.920,00
11:57:21	18	8.900,00
11:57:21	59	8.890,00
11:57:38	3	8.920,00
12:00:02	5	8.910,00
12:00:53	13	8.920,00
12:01:00	311	8.890,00
12:02:18	3	8.920,00
12:02:28	1	8.890,00
12:02:36	2.296	8.880,00
12:03:58	1	8.920,00
12:05:07	234	8.880,00
12:07:33	71	8.920,00
12:08:57	38	8.880,00
12:09:29	45	8.920,00
12:12:13	4	8.910,00
12:13:11	1	8.880,00
12:13:42	5	8.920,00
12:15:02	20	8.880,00
12:15:22	3	8.890,00
12:17:19	28	8.920,00
12:18:16	115	8.890,00
12:24:40	131	8.900,00
12:25:11	85	8.920,00
12:26:02	54	8.910,00
12:28:53	52	8.920,00
12:29:12	69	8.910,00
12:36:24	14	8.930,00
12:38:55	24	8.920,00
12:39:05	26	8.910,00
12:41:25	100	8.930,00
12:45:44	1	8.910,00
12:45:46	1	8.930,00
12:45:46	10	8.950,00
12:47:12	91	8.960,00
12:48:56	10	8.920,00
12:49:32	8	8.960,00
12:51:15	2	8.920,00
12:51:39	6	8.960,00
12:53:57	1	8.920,00
12:55:03	14	8.930,00
12:55:09	31	8.960,00
12:55:40	60	8.930,00
12:57:00	105	8.960,00
12:58:35	11	8.970,00
12:59:53	70	8.930,00
13:03:25	10	8.950,00
13:03:29	15	8.930,00
13:05:39	8	8.950,00
13:06:18	6	8.920,00
13:07:53	58	8.950,00
13:11:08	2	8.960,00
13:11:08	173	8.920,00
13:12:34	468	8.960,00
13:24:10	3	8.920,00
13:25:12	5	8.960,00
13:25:15	35	8.920,00
13:29:32	17	8.960,00
13:38:14	6	8.930,00
13:38:39	25	8.950,00
13:43:58	8	8.930,00
13:45:06	24	8.950,00
13:47:12	45	8.940,00
13:48:21	1	8.920,00
13:48:27	5	8.910,00
13:50:54	21	8.950,00
13:53:14	7	8.910,00
13:54:03	8	8.900,00
13:54:05	2	8.920,00
13:54:43	23	8.900,00
13:54:57	3	8.920,00
13:55:46	99	8.890,00
13:55:47	5	8.880,00
13:55:47	65	8.890,00
13:56:01	7	8.870,00
13:56:36	1	8.880,00
13:56:37	5	8.860,00
13:56:48	13	8.870,00
13:57:25	6	8.850,00
13:57:49	102	8.860,00
13:58:01	13	8.840,00
13:59:35	30	8.860,00
13:59:43	4	8.840,00
14:01:24	2	8.860,00
14:02:06	4	8.840,00
14:02:55	28	8.870,00
14:04:53	5	8.880,00
14:05:16	12	8.840,00
14:05:37	59	8.880,00
14:07:48	17	8.890,00
14:09:56	2	8.870,00
14:12:13	11	8.860,00
14:12:25	8	8.890,00
14:12:28	132	8.850,00
14:18:52	10	8.860,00
14:19:03	39	8.890,00
14:19:12	1	8.900,00
14:19:45	23	8.870,00
14:23:38	27	8.890,00
14:25:08	22	8.870,00
14:25:15	6	8.860,00
14:25:18	2	8.880,00
14:25:52	3	8.890,00
14:28:24	4	8.880,00
14:31:55	160	8.850,00
14:32:32	25	8.890,00
14:33:29	1	8.850,00
14:33:29	1	8.880,00
14:36:09	28	8.890,00
14:42:14	1	8.860,00
14:42:14	23	8.850,00
14:45:33	11	8.870,00
14:47:00	2	8.850,00
14:49:20	34	8.880,00
14:52:51	15	8.890,00
14:55:42	5	8.850,00
14:56:13	2	8.890,00
14:56:13	14	8.900,00
14:58:51	3	8.870,00
14:59:58	4	8.900,00
15:02:25	83	8.910,00
15:03:03	2	8.890,00
15:03:32	21	8.900,00
15:05:17	1	8.910,00
15:06:19	4	8.880,00
15:08:19	63	8.910,00
15:11:59	13	8.870,00
15:12:53	6	8.910,00
15:14:04	11	8.880,00
15:19:04	111	8.910,00
15:20:05	29	8.900,00
15:20:56	12	8.890,00
15:21:43	8	8.880,00
15:23:18	3	8.910,00
15:24:18	50	8.880,00
15:25:19	5	8.910,00
15:29:33	100	8.890,00
15:30:25	12	8.870,00
15:34:10	126	8.910,00
15:36:37	8	8.900,00
15:38:02	1	8.870,00
15:41:55	4	8.880,00
15:41:55	45	8.870,00
15:43:12	88	8.920,00
15:46:08	20	8.910,00
15:54:07	5	8.870,00
15:55:16	5	8.920,00
15:57:07	2	8.870,00
15:57:28	16	8.920,00
16:00:26	3	8.870,00
16:02:12	14	8.880,00
16:02:58	16	8.910,00
16:05:39	14	8.880,00
16:08:40	9	8.890,00
16:10:14	84	8.900,00
16:10:58	6	8.880,00
16:12:33	2	8.900,00
16:14:15	6	8.880,00
16:14:15	1	8.870,00
16:14:15	25	8.860,00
16:15:36	141	8.900,00
16:16:45	12	8.890,00
16:17:46	173	8.870,00
16:18:46	98	8.890,00
16:21:01	5	8.870,00
16:21:01	115	8.860,00
16:21:57	144	8.890,00
16:24:35	4	8.880,00
16:26:51	70	8.890,00
16:27:11	1	8.880,00
16:27:11	31	8.870,00
16:27:35	1	8.880,00

VOLVER AL INICIO

16:27:35	10	8.870,00
16:30:34	5	8.880,00
16:30:58	49	8.910,00
16:34:13	5	8.870,00
16:34:24	4	8.910,00
16:35:32	1	8.870,00
16:35:41	100	8.910,00
16:35:43	10	8.870,00
16:35:44	24	8.910,00
16:38:46	116	8.870,00
16:40:33	7	8.860,00
16:41:40	2	8.900,00
16:41:48	7	8.860,00
16:42:43	21	8.890,00
16:43:16	92	8.900,00
16:53:12	22	8.860,00
16:53:35	192	8.850,00
16:57:26	94	8.900,00
16:59:26	35	8.910,00
16:59:48	151	8.900,00
	P. Cierre	8.880,00
	12.740	8.912,821
	Inm.	c/a: 8.950,00
11:06:04	30	8.950,00
11:12:16	2	9.020,00
11:14:47	3	8.990,00
11:24:52	6	8.890,00
11:42:18	4	8.960,00
11:46:00	22	8.870,00
12:00:53	13	8.930,00
12:10:30	23	8.880,00
12:12:06	3	8.870,00
12:12:13	4	8.880,00
12:15:22	2	8.860,00
12:16:02	4	8.880,00
12:16:30	1	8.860,00
12:17:43	149	8.880,00
12:44:55	11	8.900,00
12:51:15	2	8.890,00
12:54:56	5	8.930,00
13:05:39	9	8.960,00
13:48:21	1	8.890,00
13:48:21	13	8.880,00
13:57:49	102	8.870,00
14:05:12	6	8.850,00
14:05:59	34	8.890,00
14:06:49	1	8.850,00
14:23:38	27	8.900,00
14:27:44	29	8.850,00
14:33:29	3	8.830,00
14:33:29	71	8.850,00
14:58:09	24	8.890,00
15:24:50	11	8.860,00
15:24:50	38	8.850,00
15:24:50	2	8.830,00
15:24:50	10	8.810,00
15:24:50	27	8.800,00
15:47:19	4	8.860,00
15:58:59	12	8.910,00
16:11:01	1	8.860,00
16:26:59	1	8.850,00
	P. Cierre	8.850,00
	710	8.876,197

PFED

	24hs.	c/a: 7,51
11:05:11	47	7,53
11:06:48	4	7,50
11:07:53	46	7,43
11:24:40	18	7,40
11:37:09	134	7,44
11:37:09	41	7,45
11:40:35	82	7,40
11:57:23	2	7,37
12:01:24	1	7,40
12:02:58	16	7,36
13:53:43	26	7,40
13:53:43	26	7,38
13:56:38	817	7,34
14:36:09	3	7,35
14:36:09	14	7,38
14:37:20	6	7,35
14:54:17	2	7,38
16:05:30	198	7,35
16:15:36	135	7,38
16:34:24	2	7,39
16:46:18	64	7,38
16:46:18	16	7,45
16:47:52	5	7,35
	P. Cierre	7,39
	1.705	7,371
	Inm.	c/a: 7,50
11:28:26	90	7,45
11:46:05	8	7,44
11:57:21	10	7,39
12:45:52	100	7,38
13:56:36	1	7,37
	P. Cierre	7,38
	209	7,413

PG

	24hs.	c/a: 14.150,00
11:02:02	6	14.150,00
11:03:15	25	14.075,00
11:04:20	6	14.150,00
11:05:33	3	14.075,00
11:12:04	308	14.150,00
11:19:16	8	14.050,00
11:20:32	1	14.150,00
11:30:42	28	14.125,00
11:34:41	28	14.025,00
11:44:18	39	14.050,00
11:47:39	7	14.000,00
11:47:49	13	13.975,00
11:48:28	1	14.050,00
11:51:19	1	14.025,00
11:52:06	19	13.975,00
11:55:10	22	14.050,00
11:57:17	3	14.025,00
11:58:55	11	14.000,00
12:01:40	56	14.050,00
12:04:19	1	14.025,00
12:06:10	1	14.000,00
12:08:12	20	14.050,00
12:29:08	50	14.075,00
12:37:50	149	14.050,00
12:47:56	25	14.100,00
12:51:40	5	14.075,00
12:52:58	1	14.125,00
12:52:59	5	14.100,00
13:04:51	1	14.050,00
13:05:56	5	14.100,00
13:06:18	5	14.050,00
13:16:26	6	14.125,00
13:18:48	1.235	14.050,00
13:34:34	3	14.125,00
13:41:33	1	14.025,00
13:42:39	1	14.075,00
13:45:36	13	14.025,00
13:48:22	16	14.075,00
13:48:39	1	14.100,00
13:53:35	3	14.025,00
13:54:18	21	14.100,00
14:03:45	7	14.050,00
14:12:34	25	14.100,00
14:17:26	2	14.050,00
14:17:30	9	14.125,00
14:18:13	62	14.050,00
14:21:00	8	14.075,00
14:21:40	497	14.125,00
14:24:51	13	14.100,00
14:26:07	13	14.050,00
14:31:41	1	14.100,00
14:38:08	3	14.025,00
14:45:54	46	14.050,00
14:53:13	1	14.100,00
14:53:13	6	14.125,00
14:56:51	62	14.050,00
15:00:07	1	14.125,00
15:00:49	2	14.100,00
15:02:37	3	14.050,00
15:09:34	3	14.125,00
15:45:47	311	14.150,00
15:52:50	1	14.075,00
15:54:25	84	14.100,00
15:58:49	18	14.150,00
16:10:59	23	14.100,00
16:14:28	1	14.150,00
16:15:39	200	14.100,00
16:24:53	9	14.075,00
16:30:20	27	14.100,00
16:43:52	15	14.150,00
16:48:22	23	14.075,00
16:58:31	1	14.150,00
	P. Cierre	14.075,00
	3.630	14.085,468
	Inm.	c/a: 14.050,00
11:10:38	8	14.600,00
11:19:16	8	14.000,00
11:52:06	19	13.925,00
12:01:13	5	13.950,00
12:50:54	54	14.075,00
14:56:51	62	14.000,00
16:07:27	14	14.150,00
	P. Cierre	14.150,00
	170	14.054,559

PGD

	24hs.	c/a: 12,05
11:47:39	7	11,65
12:37:50	55	11,70
12:52:59	14	11,75
14:21:00	8	11,70
15:49:29	400	11,80
15:52:50	36	11,70
	P. Cierre	11,70
	520	11,778
	Inm.	c/a: 11,85
14:31:41	1	11,75
	P. Cierre	11,75
	1	11,75

PHG

	24hs.	c/a: 7.490,00
11:00:45	17	7.600,00
12:00:35	7	7.570,00
12:13:03	19	7.560,00
15:18:01	5	7.610,00
16:58:31	4	7.570,00
	P. Cierre	7.570,00
	52	7.580,00

PINS

	24hs.	c/a: 5.600,00
11:37:24	60	5.700,00
13:57:21	10	5.660,00
14:07:22	20	5.650,00
14:24:22	10	5.640,00
15:33:49	69	5.660,00
15:35:01	720	5.700,00
	P. Cierre	5.700,00
	889	5.694,646
	Inm.	
11:06:13	8	5.600,00
	P. Cierre	5.600,00
	8	5.600,00

PKS

	24hs.	c/a: 29.350,00
11:00:29	12	29.500,00
11:00:45	2	29.350,00
11:07:27	1	28.675,00
11:07:37	10	28.500,00
12:02:29	3	28.400,00
12:24:39	1	28.325,00
13:08:09	35	28.300,00
13:34:01	1	28.400,00
13:34:01	2	28.325,00
13:34:01	87	28.300,00
13:37:51	7	28.275,00
14:32:32	3	28.300,00
16:25:22	38	28.350,00
16:44:57	2	28.400,00
	P. Cierre	28.400,00
	202	28.393,441

PLTR

	24hs.	c/a: 15.100,00
11:00:03	2	15.250,00
11:00:45	3	15.200,00
11:02:21	6	14.975,00
11:03:54	1	14.950,00
11:03:56	2	14.925,00
11:04:45	11	14.775,00
11:05:28	5	14.925,00
11:09:05	16	14.900,00
11:10:03	40	14.800,00
11:10:29	8	14.925,00
11:12:14	1	14.850,00
11:12:16	1	14.900,00
11:12:17	6	14.875,00
11:12:29	4	14.850,00
11:13:51	4	14.825,00
11:14:19	3	14.875,00
11:17:11	8	14.900,00
11:18:55	5	14.825,00
11:19:01	2	14.900,00
11:19:30	3	14.950,00
11:22:35	4	14.975,00
11:24:30	5	14.950,00
11:25:57	50	14.975,00
11:27:40	1	14.950,00
11:34:09	1	14.925,00
11:37:15	7	14.975,00
11:37:19	9	14.950,00
11:40:11	300	14.925,00
11:42:11	27	14.900,00
11:42:25	20	14.925,00
11:42:35	26	14.900,00
11:44:03	22	14.950,00
11:46:08	47	14.925,00
11:48:41	3	14.875,00
11:49:04	12	14.825,00
11:53:31	2	14.875,00
11:55:17	16	14.900,00
11:56:04	1	14.875,00
11:56:34	18	14.850,00
11:59:06	38	14.875,00
12:09:13	5	14.800,00
12:10:47	33	14.875,00
12:14:27	11	14.850,00
12:17:10	100	14.800,00
12:20:45	1	14.875,00
12:22:00	5	14.850,00
12:22:34	20	14.825,00
12:22:44	3	14.800,00
12:23:03	2	14.825,00
12:28:14	2	14.850,00
12:29:40	110	14.800,00
12:29:52	8	14.825,00
12:32:32	6	14.850,00
12:38:28	14	14.875,00
12:41:45	10	14.900,00
12:46:27	10	14.850,00
12:46:38	9	14.925,00
12:49:38	1	14.900,00
12:50:12	21	14.850,00
12:52:39	177	14.875,00
12:58:16	12	14.925,00
13:08:12	7	14.875,00
13:10:38	7	14.950,00
13:11:30	10	14.975,00
13:15:22	71	15.025,00
13:23:31	80	15.000,00
13:33:16	3	14.950,00
13:40:25	43	15.000,00
13:49:36	20	15.025,00
13:51:09	48	14.950,00
13:51:09	9	15.000,00
13:51:54	5	14.950,00
13:53:31	24	15.025,00
14:01:25	2	14.925,00
14:04:37	7	15.000,00
14:08:53	211	15.025,00
14:12:06	140	15.000,00
14:13:58	6	14.925,00
14:18:54	1	15.000,00
14:18:54	5	15.025,00
14:23:15	3	15.050,00
14:27:56	1	15.000,00
14:37:44	25	15.075,00
14:41:15	13	15.000,00
14:41:38	3	15.075,00
14:43:53	16	15.025,00
14:52:01	2	15.000,00
14:56:02	10	15.050,00
14:59:37	11	15.075,00
15:10:44	25	15.100,00
15:20:58	10	15.125,00
15:23:48	55	15.050,00
15:35:39	20	15.100,00
15:37:55	5	15.150,00
15:40:46	9	15.100,00
15:50:54	22	15.150,00
15:57:07	7	15.125,00
15:58:32	38	15.100,00
16:01:28	1	15.125,00
16:01:40	11	15.100,00
16:03:29	1	15.150,00
16:10:47	25	15.100,00
16:19:26	141	15.150,00
16:20:55	242	15.175,00
16:34:27	3	15.150,00
16:39:02	84	15.125,00
16:50:25	109	15.200,00
16:54:47	16	15.250,00
	P. Cierre	15.200,00
	2.906	14.991,844
	Inm.	c/a: 15.300,00
11:02:21	1	15.050,00
11:03:55	2	15.000,00
11:13:51	4	14.775,00
11:22:35	4	15.000,00
11:27:54	9	15.450,00
11:27:55	4	14.900,00
11:44:03	15	15.200,00
12:23:02	17	14.850,00
12:26:23	6	15.200,00
12:50:33	55	15.000,00
13:13:57	33	15.150,00
14:05:46	6	15.125,00
15:49:12	74	15.300,00
16:10:30	106	15.400,00
16:10:35	33	15.450,00
	P. Cierre	15.400,00
	369	15.242,818

PLTRD

	24hs.	c/a: 13,40
11:22:08	20	13,00
11:33:10	7	13,30
11:34:26	22	13,25
11:34:26	83	13,30
12:21:20	29	12,80
15:02:22	15	13,00
15:02:22	247	13,20
	P. Cierre	13,20
	416	13,186
	Inm.	c/a: 12,35
12:27:11	340	12,90
12:53:09	7	12,40
	P. Cierre	12,40
	347	12,89

PM

	24hs.	c/a: 8.300,00
11:00:21	6	8.300,00
11:17:31	9	8.150,00
12:21:01	123	8.300,00
13:45:57	451	8.350,00
	P. Cierre	8.350,00
	587	8.336,116

PRIO3

	24hs.	c/a: 5.180,00
13:22:19	34	5.080,00
13:29:55	2	5.090,00
14:20:39	1	5.000,00
14:46:36	23	5.040,00
	P. Cierre	5.040,00
	60	5.063,667

PSX

	24hs.	c/a: 26.450,00
11:07:55	5	26.375,00
11:29:46	1	26.325,00
12:43:38	42	26.475,00
13:55:41	8	26.300,00
14:23:10	37	26.400,00
14:58:22	4	26.425,00
15:30:55	26	26.525,00
16:21:35	5	26.425,00
16:52:24	9	26.475,00
	P. Cierre	26.475,00
	137	26.445,985
	Inm.	c/a: 26.300,00
11:29:46	1	26.250,00
	P. Cierre	26.250,00
	1	26.250,00

PYPL

	24hs.	c/a: 11.925,00
11:00:06	39	11.950,00
11:00:45	5	11.925,00
11:02:02	5	11.950,00
11:02:38	2	11.975,00
11:04:38	5	12.075,00
11:06:00	14	11.975,00
11:06:55	18	12.075,00
11:11:47	10	12.000,00
11:13:15	1	12.050,00
11:14:48	5	12.025,00
11:14:48	6	12.050,00
11:14:50	1	12.025,00
11:14:58	4	12.000,00
11:16:00	2	11.975,00
11:16:33	10	11.950,00
11:19:51	2	12.025,00
11:20:33	28	12.000,00
11:25:10	7	11.925,00
11:27:20	15	11.950,00
11:29:10	94	11.900,00
11:30:04	2	11.875,00
11:33:20	16	11.950,00
11:34:57	49	11.875,00
11:39:08	26	11.900,00
11:39:17	1	11.950,00
11:39:32	2.216	11.900,00
11:44:34	108	11.850,00
11:48:12	4	11.825,00
11:49:40	9	11.875,00
11:49:52	3	11.825,00
11:52:09	9	11.900,00
11:52:09	70	11.925,00
11:57:32	5	11.875,00
12:00:39	19	11.850,00
12:02:27	5	11.875,00
12:03:42	68	11.850,00
12:08:35	21	11.925,00
12:13:39	223	11.850,00
12:19:59	2	11.925,00
12:20:59	1	11.850,00
12:27:58	61	11.925,00
12:28:58	3	11.850,00
12:35:41	6	11.925,00
12:37:49	24	11.875,00
12:48:15	15	11.925,00
12:48:46	12	11.875,00
12:49:40	10	11.900,00
12:49:59	40	11.975,00
12:50:08	10	11.900,00
12:59:23	2	11.950,00
12:59:23	28	11.975,00
13:04:24	1	11.925,00
13:12:35	2	11.950,00
13:19:24	25	11.925,00
13:28:58	37	11.900,00
13:29:31	1	11.975,00
13:30:01	2	11.900,00
13:41:14	1	11.850,00
13:43:49	6	11.900,00
13:46:41	15	11.875,00
13:50:00	2	11.850,00
13:53:30	187	11.900,00
13:54:53	1	11.850,00
13:55:01	206	11.900,00
13:56:05	101	11.850,00
14:00:47	8	11.900,00
14:01:25	3	11.850,00
14:08:44	4	11.900,00
14:09:32	100	11.850,00
14:10:17	221	11.875,00
14:36:03	287	11.900,00
14:37:47	1	11.925,00
14:45:37	12	11.850,00
14:47:08	33	11.925,00
14:48:29	2	11.900,00
14:49:43	2	11.850,00
14:50:13	3	11.875,00
14:50:43	18	11.925,00
14:53:01	2	11.900,00
14:56:23	54	11.850,00
15:06:13	1	11.925,00
15:09:57	1	11.850,00
15:12:29	4	11.925,00
15:15:22	13	11.825,00
15:23:48	12	11.900,00
15:27:15	1	11.925,00
15:31:07	17	11.850,00
15:32:40	2	11.900,00
15:38:16	4	11.850,00
15:38:22	122	11.900,00
15:42:32	18	11.875,00
15:42:37	217	11.900,00
15:44:59	2	11.925,00
15:45:01	1	11.875,00
15:47:32	51	11.925,00
15:59:24	17	11.900,00
16:03:12	1	11.875,00
16:03:12	22	11.850,00
16:07:58	57	11.900,00
16:19:25	2	11.875,00
16:20:01	108	11.925,00
16:27:36	2	11.900,00
16:27:38	10	11.925,00
16:28:35	143	11.900,00
16:33:04	135	11.925,00
16:34:42	2	11.850,00
16:35:20	1	11.950,00
16:35:35	1.139	11.850,00
16:46:25	2	11.900,00
16:49:32	94	11.850,00
	P. Cierre	11.850,00
	6.871	11.889,208
	Inm.	c/a: 12.000,00
11:25:10	8	11.875,00
11:46:25	8	11.850,00
12:34:32	3	11.800,00
12:45:50	23	11.825,00
12:55:20	1	11.950,00
13:37:21	5	11.900,00
13:45:28	207	11.850,00
14:49:40	4	11.825,00
15:42:32	1	11.850,00
15:45:01	3	11.825,00
	P. Cierre	11.825,00
	263	11.848,669

PYPLB

	24hs.	c/a: 12.125,00
16:29:46	16.540	11.925,00
	P. Cierre	11.925,00
	16.540	11.925,00

PYPLD

	24hs.	c/a: 9,97
11:36:49	1	9,97
11:44:34	24	9,81
12:03:42	68	9,82
12:08:35	1	9,92
12:50:10	79	9,83
12:59:23	30	9,94
13:35:16	2	9,88
14:12:06	2	9,83
14:40:36	1	9,85
15:38:16	5	9,79
16:40:58	3	9,81
16:40:58	420	9,78
	P. Cierre	9,78
	636	9,80
	Inm.	c/a: 10,00
11:03:57	16	10,00
12:49:40	10	9,84
13:45:28	5	9,79
14:35:47	113	9,82
16:05:38	4	9,79
	P. Cierre	9,79
	148	9,839

QCOM

	24hs.	c/a: 18.625,00
11:00:50	15	18.625,00
11:02:19	30	18.575,00
11:05:09	6	18.675,00
11:06:19	1	18.550,00
11:07:09	8	18.675,00
11:07:29	8	18.575,00
11:10:16	5	18.600,00
11:12:37	56	18.725,00
11:14:43	1	18.625,00
11:14:46	3	18.600,00
11:15:26	22	18.625,00
11:18:59	11	18.700,00
11:19:15	52	18.725,00
11:19:15	8	18.750,00
11:19:15	212	18.725,00
11:19:58	3	18.750,00
11:20:21	60	18.700,00
11:24:45	26	18.600,00
11:26:24	27	18.650,00

VOLVER AL INICIO

11:29:49	19	18.625,00
11:29:52	53	18.650,00
11:32:10	1	18.625,00
11:32:16	3	18.575,00
11:32:19	15	18.600,00
11:32:49	2	18.625,00
11:38:15	28	18.675,00
11:40:00	8	18.600,00
11:41:43	12	18.675,00
11:41:49	6	18.650,00
11:45:08	1	18.600,00
11:46:01	1	18.650,00
11:48:11	15	18.625,00
11:49:18	18	18.600,00
11:51:16	6	18.550,00
11:52:46	2	18.600,00
11:55:37	6	18.550,00
11:57:55	3	18.525,00
12:00:21	30	18.600,00
12:01:31	47	18.500,00
12:05:13	81	18.525,00
12:08:27	29	18.650,00
12:11:55	54	18.625,00
12:13:00	38	18.550,00
12:17:12	1	18.575,00
12:27:34	7	18.650,00
12:34:48	110	18.575,00
12:45:53	199	18.600,00
13:10:23	1	18.550,00
13:12:00	2.005	18.600,00
13:12:45	8	18.550,00
13:22:51	2	18.600,00
13:23:46	17	18.550,00
13:27:28	72	18.600,00
13:32:26	3	18.550,00
13:35:22	18	18.600,00
13:42:11	4	18.550,00
13:43:30	2	18.600,00
13:47:47	6	18.575,00
13:55:57	10	18.600,00
13:57:31	1	18.575,00
13:57:59	8	18.600,00
14:00:35	42	18.550,00
14:00:43	11	18.525,00
14:01:45	117	18.575,00
14:14:00	55	18.600,00
14:14:58	8	18.575,00
14:15:09	20	18.600,00
14:15:37	2	18.500,00
14:17:22	532	18.600,00
14:22:09	1	18.500,00
14:31:11	66	18.600,00
14:31:11	84	18.625,00
14:32:19	20	18.650,00
14:38:38	2	18.625,00
14:42:41	10	18.575,00
14:42:41	19	18.550,00
14:48:18	16	18.600,00
14:57:39	55	18.650,00
15:06:54	10	18.600,00
15:09:06	104	18.575,00
15:12:21	7	18.600,00
15:15:09	17	18.550,00
15:15:27	2	18.525,00
15:15:27	80	18.500,00
15:24:16	9	18.625,00
15:27:55	10	18.650,00
15:30:19	1	18.675,00
15:30:47	56	18.575,00
15:36:04	3	18.550,00
15:45:07	16	18.625,00
15:46:02	44	18.550,00
15:46:41	36	18.625,00
15:49:53	26	18.575,00
15:50:18	15	18.675,00
15:52:02	1	18.575,00
15:53:06	11	18.675,00
16:00:23	1	18.600,00
16:07:09	3	18.625,00
16:09:11	1	18.700,00
16:11:00	4	18.625,00
16:11:04	30	18.700,00
16:11:17	95	18.650,00
16:12:26	17	18.625,00
16:12:29	4	18.700,00
16:16:58	9	18.625,00
16:20:24	106	18.700,00
16:26:33	15	18.725,00
16:37:35	11	18.775,00
16:40:42	1	18.700,00
16:41:27	11	18.750,00
16:42:42	21	18.675,00
16:42:49	21	18.750,00
16:44:00	15	18.775,00
16:53:03	60	18.700,00
16:58:10	60	18.750,00
16:58:31	87	18.800,00
	P. Cierre	18.750,00
	5.586	18.616,89
	Inm.	c/a: 18.500,00
11:07:29	8	18.525,00
11:14:43	23	18.575,00
11:23:03	31	18.725,00
11:23:03	19	18.800,00
11:39:28	1	18.600,00
11:57:19	9	18.500,00
11:57:19	5	17.800,00
12:01:31	1	18.450,00
12:13:00	38	18.500,00
12:17:12	1	18.525,00
13:10:23	1	18.500,00
13:27:28	57	18.625,00
14:04:05	59	18.675,00
14:17:21	8	18.700,00
14:33:30	10	18.525,00
15:06:54	7	18.550,00
15:16:43	5	18.500,00
16:16:58	39	18.575,00
	P. Cierre	18.575,00
	322	18.604,814

QCOMD

	24hs.	c/a: 15,35
11:33:43	1	15,60
11:51:34	45	15,40
14:00:40	86	15,35
14:02:33	3	15,40
14:02:33	74	15,55
14:39:44	1	15,45
14:51:26	5	15,50
15:30:47	6	15,35
15:45:07	6	15,45
	P. Cierre	15,45
	227	15,433
	Inm.	c/a: 15,60
12:40:33	8	15,50
13:51:10	8	15,40
14:02:33	2	15,50
16:22:30	1	15,45
	P. Cierre	15,45
	19	15,455

QQQ

	24hs.	c/a: 29.675,00
11:00:03	52	29.875,00
11:00:45	1	29.850,00
11:00:45	4	29.875,00
11:02:07	8	29.850,00
11:02:41	3	29.750,00
11:03:12	41	29.850,00
11:03:15	1	29.750,00
11:03:22	47	29.850,00
11:04:07	2	29.750,00
11:04:07	13	29.725,00
11:04:07	42	29.825,00
11:04:37	12	29.800,00
11:05:15	7	29.725,00
11:05:51	2	29.775,00
11:06:00	21	29.725,00
11:06:17	1	29.775,00
11:06:22	9	29.800,00
11:06:26	52	29.725,00
11:07:16	10	29.775,00
11:07:34	5	29.700,00
11:07:49	20	29.675,00
11:08:06	12	29.725,00
11:08:07	50	29.775,00
11:08:45	1	29.725,00
11:10:21	1	29.775,00
11:11:30	1	29.800,00
11:11:59	1	29.725,00
11:12:12	1	29.775,00
11:12:28	1	29.800,00
11:12:39	1	29.775,00
11:13:23	11	29.725,00
11:13:48	25	29.750,00
11:14:03	3	29.725,00
11:14:19	2	29.750,00
11:15:04	3	29.775,00
11:15:30	10	29.725,00
11:15:37	3	29.775,00
11:16:06	2	29.725,00
11:16:15	73	29.775,00
11:17:16	2	29.725,00
11:17:21	4	29.800,00
11:17:55	4	29.725,00
11:17:58	17	29.800,00
11:18:28	10	29.825,00
11:19:15	3	29.750,00
11:20:12	16	29.800,00
11:20:51	7	29.825,00
11:21:59	2	29.800,00
11:22:43	7	29.825,00
11:22:55	58	29.775,00
11:23:05	1	29.800,00
11:23:12	9	29.750,00
11:23:36	9	29.775,00
11:24:01	40	29.725,00
11:24:28	12	29.775,00
11:25:30	2	29.750,00
11:25:30	1	29.725,00
11:25:36	1	29.775,00
11:25:42	22	29.725,00
11:27:31	28	29.750,00
11:28:04	1	29.700,00
11:28:34	18	29.725,00
11:28:49	1	29.700,00
11:28:53	34	29.775,00
11:29:16	2	29.750,00
11:30:16	13	29.725,00
11:31:18	8	29.750,00
11:32:32	11	29.700,00
11:32:42	10	29.675,00
11:33:28	1	29.725,00
11:33:44	57	29.700,00
11:33:59	3	29.675,00
11:36:11	6	29.700,00
11:36:23	10	29.725,00
11:36:59	34	29.700,00
11:36:59	246	29.675,00
11:37:25	6	29.700,00
11:37:25	12	29.675,00
11:37:25	16	29.650,00
11:38:48	126	29.700,00
11:38:53	1	29.750,00
11:39:32	8	29.675,00
11:39:36	15	29.750,00
11:39:36	1	29.675,00
11:41:55	26	29.750,00
11:42:02	3	29.675,00
11:42:03	5	29.750,00
11:42:22	6	29.725,00
11:42:31	10	29.700,00
11:43:56	4	29.675,00
11:44:12	8	29.700,00
11:44:43	1	29.675,00
11:46:51	2	29.700,00
11:47:07	2	29.675,00
11:48:06	18	29.700,00
11:49:19	1	29.650,00
11:51:17	6	29.625,00
11:51:34	1	29.700,00
11:52:06	2	29.625,00
11:52:19	5	29.700,00
11:52:21	18	29.675,00
11:52:38	10	29.625,00
11:55:04	17	29.700,00
11:55:05	1	29.625,00
11:56:03	4	29.700,00
11:56:44	5	29.625,00
11:59:17	3	29.675,00
11:59:39	1	29.625,00
12:00:07	35	29.675,00
12:02:37	3	29.625,00
12:03:32	1	29.675,00
12:04:15	14	29.625,00
12:05:44	1	29.675,00
12:05:57	112	29.650,00
12:06:09	1	29.675,00
12:06:10	12	29.650,00
12:06:59	37	29.675,00
12:07:16	47	29.650,00
12:07:27	1	29.675,00
12:07:45	1	29.650,00
12:07:47	11	29.675,00
12:09:51	865	29.650,00
12:10:17	7	29.675,00
12:11:02	130	29.650,00
12:11:19	9	29.675,00
12:11:40	32	29.650,00
12:12:36	19	29.625,00
12:13:23	25	29.650,00
12:13:53	14	29.625,00
12:15:20	1	29.600,00
12:15:23	1	29.625,00
12:16:19	3	29.650,00
12:18:22	1	29.625,00
12:20:14	2	29.650,00
12:20:20	15	29.625,00
12:21:51	33	29.650,00
12:23:13	22	29.575,00
12:25:18	1.249	29.625,00
12:27:29	1	29.575,00
12:28:07	49	29.650,00
12:28:18	2	29.575,00
12:28:41	1	29.650,00
12:28:44	3	29.600,00
12:29:46	17	29.575,00
12:29:53	15	29.650,00
12:30:16	1	29.625,00
12:31:12	1	29.650,00
12:31:19	2	29.575,00
12:32:24	41	29.650,00
12:35:13	1	29.575,00
12:37:10	3	29.675,00
12:38:56	60	29.625,00
12:40:25	365	29.675,00
12:40:54	5	29.750,00
12:41:57	36	29.650,00
12:42:38	23	29.725,00
12:43:18	2	29.650,00
12:44:05	10	29.700,00
12:44:40	28	29.650,00
12:45:17	14	29.725,00
12:48:11	85	29.675,00
12:49:12	51	29.725,00
12:54:12	6	29.650,00
12:54:17	20	29.700,00
12:54:17	29	29.650,00
12:55:40	16	29.725,00
12:56:25	6	29.700,00
12:57:05	1	29.725,00
12:57:36	2	29.650,00
12:58:07	25	29.675,00
12:59:26	2	29.750,00
13:00:11	14	29.700,00
13:01:13	7	29.725,00
13:02:19	5	29.675,00
13:02:34	2	29.725,00
13:02:54	19	29.675,00
13:03:52	30	29.700,00
13:06:13	1	29.650,00
13:06:54	32	29.625,00
13:06:55	3	29.700,00
13:07:59	6	29.625,00
13:09:08	10	29.700,00
13:09:46	165	29.625,00
13:11:32	4	29.700,00
13:14:02	1	29.675,00
13:14:35	53	29.700,00
13:16:27	11	29.675,00
13:18:19	1	29.700,00
13:18:42	3	29.650,00
13:21:21	25	29.700,00
13:21:47	27	29.750,00
13:21:57	12	29.675,00
13:22:05	6	29.750,00
13:22:25	101	29.725,00
13:24:09	1	29.675,00
13:25:17	10	29.725,00
13:25:59	1	29.675,00
13:26:27	18	29.700,00
13:26:51	8	29.725,00
13:27:02	135	29.700,00
13:27:45	2	29.675,00
13:28:01	44	29.725,00
13:28:01	92	29.750,00
13:29:58	1	29.675,00
13:30:40	3	29.750,00
13:32:07	8	29.725,00
13:32:20	2	29.675,00
13:33:50	1	29.650,00
13:35:05	3	29.675,00
13:35:24	5	29.750,00
13:37:14	5	29.675,00
13:38:28	5	29.750,00
13:39:32	2	29.675,00
13:39:40	3	29.750,00
13:41:14	1	29.675,00
13:41:28	33	29.750,00
13:41:55	4	29.700,00
13:42:41	1	29.725,00
13:42:51	42	29.675,00
13:43:51	10	29.725,00
13:44:51	20	29.700,00
13:44:53	393	29.675,00
13:45:51	25	29.700,00
13:46:05	21	29.750,00
13:47:50	6	29.650,00
13:49:37	3	29.625,00
13:49:51	8	29.725,00
13:49:56	9	29.700,00
13:50:02	2	29.650,00
13:50:03	2	29.725,00
13:50:45	8	29.700,00
13:51:10	1	29.725,00
13:51:54	2	29.650,00
13:54:03	2	29.750,00
13:55:51	1	29.675,00
13:57:02	11	29.750,00
14:01:02	26	29.675,00
14:01:13	14	29.700,00
14:02:15	12	29.650,00
14:03:30	3	29.675,00
14:04:16	16	29.650,00
14:05:09	16	29.600,00
14:06:28	5	29.675,00
14:07:23	4	29.625,00
14:07:32	21	29.675,00
14:08:24	73	29.625,00
14:08:28	241	29.675,00
14:10:29	6	29.625,00
14:11:41	3	29.700,00
14:14:10	2	29.625,00
14:16:30	4	29.675,00
14:16:56	2	29.625,00
14:18:12	1	29.675,00
14:18:27	2	29.625,00
14:18:56	1	29.675,00
14:19:20	299	29.700,00
14:20:04	3	29.625,00
14:21:30	1	29.725,00
14:22:33	2	29.625,00
14:23:46	1	29.725,00
14:23:59	27	29.650,00
14:24:50	2	29.725,00
14:25:57	1	29.650,00
14:26:18	120	29.725,00
14:26:30	377	29.650,00
14:28:04	16	29.750,00
14:29:37	1	29.650,00
14:30:01	4	29.750,00
14:34:25	27	29.650,00
14:35:23	7	29.725,00
14:36:09	26	29.625,00
14:36:14	135	29.700,00
14:37:06	2	29.725,00
14:37:06	40	29.700,00
14:37:14	4	29.725,00
14:37:19	419	29.700,00
14:42:30	1	29.725,00
14:42:59	155	29.650,00
14:46:56	3	29.700,00
14:46:58	9	29.650,00
14:47:28	3	29.725,00
14:48:09	2	29.650,00
14:48:15	1	29.725,00
14:48:54	1	29.650,00
14:52:27	2	29.725,00
14:52:49	1	29.650,00
14:53:28	13	29.725,00
14:53:34	3	29.650,00
14:53:40	1	29.725,00
14:54:52	5	29.650,00
14:55:55	1	29.725,00
14:57:32	1	29.750,00
14:57:59	1	29.675,00
14:59:21	6	29.750,00
15:03:10	4	29.700,00
15:03:40	1	29.750,00
15:07:09	1	29.700,00
15:07:09	29	29.675,00
15:07:22	5	29.750,00
15:07:58	2	29.675,00
15:07:59	8	29.750,00
15:14:10	4	29.650,00
15:14:27	27	29.725,00
15:17:59	26	29.650,00
15:18:48	1	29.750,00
15:19:03	2	29.675,00
15:19:33	8	29.750,00
15:21:22	121	29.675,00
15:26:03	85	29.750,00
15:30:25	5	29.700,00
15:31:16	6	29.750,00
15:32:07	6	29.700,00
15:32:32	31	29.750,00
15:34:25	21	29.700,00
15:34:49	105	29.750,00
15:36:21	40	29.725,00
15:36:41	77	29.750,00
15:40:46	11	29.775,00
15:41:39	40	29.725,00
15:42:52	3	29.700,00
15:42:52	9	29.800,00
15:42:52	1	29.700,00
15:43:02	28	29.775,00
15:45:12	1	29.725,00
15:45:28	12	29.775,00
15:45:31	6	29.725,00
15:47:08	5	29.775,00
15:47:27	6	29.725,00
15:48:09	47	29.775,00
15:48:14	2	29.725,00
15:49:51	13	29.800,00
15:52:18	4	29.725,00
15:52:58	1.047	29.800,00
15:54:24	3	29.825,00
15:55:31	2	29.800,00
15:56:20	8	29.700,00
15:58:11	5	29.775,00
15:58:56	3	29.725,00
16:00:38	3	29.800,00
16:00:46	14	29.725,00
16:01:37	11	29.800,00
16:03:51	3	29.725,00
16:05:10	1	29.800,00
16:05:17	11	29.725,00
16:07:00	43	29.800,00
16:08:37	1	29.725,00
16:09:13	1	29.800,00
16:09:34	7	29.725,00
16:17:16	4	29.800,00
16:19:04	15	29.725,00
16:19:19	7	29.800,00
16:21:36	38	29.725,00
16:27:36	58	29.800,00
16:28:30	8	29.725,00
16:31:37	1	29.825,00
16:31:45	5	29.800,00
16:33:43	12	29.750,00
16:34:49	6	29.850,00
16:38:28	6	29.775,00
16:44:20	3	29.850,00
16:44:47	36	29.800,00
16:46:58	196	29.850,00
16:47:06	5	29.800,00
16:47:45	7	29.825,00
16:49:11	1	29.850,00
16:49:38	5	29.825,00
16:50:43	1	29.800,00
16:51:25	2	29.850,00
16:53:18	16	29.825,00
16:54:40	47	29.800,00
16:55:11	1	29.850,00
16:55:27	2	29.800,00
16:56:53	32	29.875,00
	P. Cierre	29.825,00
	11.356	29.699,949
	Inm.	c/a: 29.625,00
11:03:57	3	29.875,00
11:08:06	13	29.650,00
11:11:05	1	29.825,00
11:17:25	4	29.800,00
11:20:47	8	29.825,00
11:25:36	1	29.800,00
11:26:11	6	29.700,00
11:36:43	6	29.650,00
11:39:32	9	29.600,00
11:41:25	5	29.650,00
11:42:02	13	29.600,00
11:56:29	8	29.650,00
12:07:19	3	29.600,00
12:10:35	38	29.650,00
12:12:35	14	29.550,00
12:15:36	8	29.650,00
12:23:13	19	29.500,00
12:25:05	4	29.550,00
12:25:09	8	29.500,00
12:28:44	4	29.550,00
12:31:19	2	29.500,00
12:34:14	3	29.550,00
12:47:49	15	29.650,00
12:54:12	33	29.600,00
12:56:17	35	29.650,00
13:13:12	1	29.600,00
13:16:25	20	29.650,00
13:32:20	2	29.600,00
13:32:35	8	29.650,00
13:37:57	4	29.600,00
13:41:52	1	29.650,00
13:43:49	6	29.600,00
13:45:56	15	29.650,00
13:47:50	11	29.575,00
13:49:37	5	29.550,00
13:49:56	31	29.650,00
14:09:59	3	29.600,00
14:14:10	2	29.550,00
14:15:45	3	29.650,00
14:22:33	1	29.550,00
14:23:59	47	29.575,00
14:30:56	10	29.600,00
14:36:14	8	29.650,00
14:36:56	12	29.675,00
14:37:06	2	29.750,00
14:37:19	1	29.625,00
14:52:27	18	29.750,00
14:57:19	3	29.650,00
15:04:32	6	29.700,00
15:07:35	73	29.650,00
15:16:25	18	29.750,00
15:40:37	2	29.775,00
15:40:55	14	29.750,00
15:43:09	10	29.650,00
15:46:47	1	29.750,00
15:47:15	11	29.675,00
15:52:41	8	29.750,00
15:55:25	2	29.675,00
15:56:32	4	29.750,00
16:00:46	15	29.675,00
16:09:22	16	29.750,00
16:24:38	10	29.700,00
	P. Cierre	29.700,00
	667	29.645,84

QQQB

	24hs.	c/a: 29.625,00
14:37:38	5.540	29.725,00
	P. Cierre	29.725,00
	5.540	29.725,00

QQQD

	24hs.	c/a: 24,80
11:00:01	8	24,95
11:01:10	4	24,90
11:03:17	25	24,60
11:04:06	20	24,85
11:08:20	39	24,90
11:08:26	25	24,95
11:15:24	59	24,90
11:36:11	52	24,70
11:39:18	32	24,65
11:39:18	17	24,60
11:39:36	29	24,75
11:51:08	51	24,55
12:09:58	259	24,80
12:20:47	7	24,70
12:21:21	9	24,60
12:21:21	44	24,55
12:41:00	70	24,70
13:00:10	16	24,75
13:13:32	20	24,60
13:21:54	30	24,70
13:21:54	138	24,75
13:45:51	25	24,70
13:46:05	11	24,75
13:47:50	100	24,65

VOLVER AL INICIO

13:59:31	49	24,60
14:13:35	48	24,55
14:28:59	124	24,65
15:00:31	4	24,70
15:04:34	12	24,65
15:14:41	2	24,70
15:18:00	15	24,65
15:19:49	2	24,70
15:26:08	61	24,75
15:34:47	66	24,60
15:44:20	17	24,80
15:47:08	5	24,75
15:52:58	1.100	24,80
15:58:11	5	24,75
16:07:00	40	24,80
16:07:00	65	24,85
16:08:18	3	24,80
16:11:29	1	24,65
16:12:09	181	24,85
	P. Cierre	24,85
	2.886	24,758
	Inm.	c/a: 24,75
11:15:24	5	24,85
11:28:00	2	24,80
11:38:19	20	24,70
11:42:03	1	24,75
11:46:13	23	24,60
11:56:37	10	24,70
12:04:20	3	24,60
12:06:35	21	24,70
12:09:58	31	24,75
12:10:41	14	24,80
12:10:41	17	24,90
12:10:47	9	24,75
12:10:56	9	24,90
12:26:13	39	24,70
12:42:04	14	24,90
12:48:16	14	24,60
12:49:15	8	24,80
12:49:15	6	24,90
13:08:03	14	24,60
13:09:40	6	24,90
13:53:47	54	24,65
14:24:28	20	24,55
15:33:20	22	24,75
15:41:12	65	24,85
15:41:12	1	24,90
16:14:20	4	24,70
16:14:20	6	24,90
	P. Cierre	24,80
	438	24,738

RACE

	24hs.	c/a: 7.050,00
11:07:56	43	7.100,00
11:37:55	11	7.000,00
11:51:44	2	6.670,00
11:55:15	31	6.690,00
11:55:48	1	6.990,00
11:55:48	2	7.000,00
11:59:26	1	6.990,00
12:01:49	1	6.740,00
12:05:11	2	6.870,00
12:09:59	11	6.990,00
12:34:04	2	6.930,00
12:34:04	1	6.940,00
12:57:48	15	6.760,00
13:03:46	1	6.940,00
13:25:12	16	6.810,00
13:25:12	34	6.800,00
13:33:35	2	6.930,00
13:42:30	3	6.800,00
13:50:27	7	6.810,00
13:55:11	5	6.930,00
13:58:40	26	6.920,00
14:06:43	26	6.930,00
14:18:08	7	6.920,00
14:51:30	16	6.930,00
15:18:51	44	6.950,00
15:18:57	45	6.930,00
15:18:57	22	6.920,00
15:18:57	216	6.830,00
15:36:15	4	6.990,00
15:43:37	8	6.910,00
15:44:45	10	6.920,00
15:56:40	1	6.900,00
15:58:06	4	6.970,00
16:21:08	5	6.900,00
16:24:31	1	6.800,00
16:31:14	1	6.850,00
16:35:10	17	6.800,00
16:38:09	11	6.890,00
16:39:35	51	6.800,00
16:46:14	5	6.860,00
16:47:33	20	6.900,00
16:48:56	7	6.800,00
	P. Cierre	6.870,00
	737	6.873,053
	Inm.	c/a: 7.000,00
15:19:44	1	6.900,00
15:20:34	2	6.850,00
15:21:20	8	6.860,00
15:44:45	10	6.890,00
	P. Cierre	6.890,00
	21	6.875,238

RACED

	24hs.	c/a: 5,90
11:55:41	1	6,12
13:53:49	5	5,92
14:53:26	49	5,89
15:29:49	1	5,90
16:53:26	32	6,05
	P. Cierre	6,05
	88	5,953

RBLX

	24hs.	c/a: 28.850,00
11:00:12	24	28.850,00
11:01:53	12	29.250,00
11:10:01	2	29.450,00
11:20:17	10	29.600,00
11:30:44	10	29.400,00
11:42:56	1	29.250,00
11:44:21	1	29.350,00
11:47:59	25	29.200,00
11:50:36	1	29.150,00
11:59:04	1	29.000,00
12:00:02	1	29.050,00
12:00:20	1	29.025,00
12:00:39	5	29.000,00
12:08:09	3	28.925,00
12:25:28	13	29.225,00
12:26:45	32	29.125,00
12:28:58	3	29.250,00
12:41:56	9	29.275,00
12:46:49	1	29.175,00
12:52:15	10	29.200,00
13:07:14	1	29.150,00
13:07:52	3	29.100,00
13:44:21	1	29.050,00
13:50:00	1	29.200,00
14:03:33	8	29.000,00
14:16:42	6	29.100,00
14:49:48	1	29.200,00
15:23:22	2	29.225,00
15:48:33	1	29.175,00
15:53:45	1	29.300,00
16:05:48	4	29.225,00
16:24:04	19	29.300,00
16:38:11	4	29.175,00
16:53:18	17	29.250,00
16:58:15	10	29.325,00
16:58:31	1	29.200,00
	P. Cierre	29.275,00
	233	29.203,648
	Inm.	c/a: 28.625,00
13:50:00	1	29.225,00
	P. Cierre	29.225,00
	1	29.225,00

RENT3

	24hs.	c/a: 4.785,00
11:33:35	34	4.700,00
13:37:44	24	4.690,00
13:37:44	71	4.685,00
	P. Cierre	4.685,00
	129	4.689,884

RIO

	24hs.	c/a: 10.350,00
11:01:13	1	10.325,00
11:02:47	28	10.300,00
11:05:58	1	10.400,00
11:06:00	9	10.300,00
11:07:40	23	10.400,00
11:17:24	10	10.300,00
11:21:50	3	10.400,00
11:22:12	8	10.300,00
11:23:05	3	10.400,00
11:26:52	420	10.300,00
11:43:15	32	10.375,00
11:48:55	126	10.300,00
11:53:25	15	10.375,00
11:54:09	323	10.300,00
12:03:18	37	10.375,00
12:04:12	9	10.300,00
12:16:34	8	10.325,00
12:23:31	4	10.350,00
12:27:13	83	10.300,00
13:10:23	2	10.350,00
13:10:29	1	10.325,00
13:10:36	24	10.300,00
13:28:32	87	10.325,00
13:29:28	40	10.350,00
13:41:43	19	10.325,00
13:44:44	25	10.350,00
13:50:43	2	10.375,00
13:51:29	22	10.325,00
14:03:37	4	10.375,00
14:05:53	20	10.350,00
14:26:13	1	10.300,00
14:28:43	52	10.350,00
14:29:39	4	10.300,00
14:32:02	1	10.375,00
14:33:32	1	10.300,00
14:36:11	21	10.375,00
14:53:52	37	10.300,00
15:04:04	122	10.350,00
15:05:44	24	10.375,00
15:08:26	32	10.350,00
15:16:08	25	10.300,00
15:18:02	13	10.350,00
15:19:03	11	10.325,00
15:24:37	3	10.375,00
15:26:54	196	10.325,00
15:34:32	16	10.350,00
15:34:39	63	10.325,00
15:38:52	6	10.350,00
15:39:21	133	10.325,00
15:46:36	5	10.350,00
15:47:02	302	10.325,00
15:52:07	48	10.375,00
15:52:09	45	10.325,00
15:53:09	58	10.350,00
15:55:43	79	10.325,00
16:00:48	6	10.375,00
16:01:08	60	10.325,00
16:08:13	38	10.350,00
16:09:53	27	10.325,00
16:10:14	30	10.375,00
16:10:30	20	10.350,00
16:11:07	37	10.400,00
16:15:18	38	10.325,00
16:18:41	8	10.400,00
16:19:31	4	10.325,00
16:22:15	10	10.400,00
16:24:05	9	10.350,00
16:26:22	16	10.325,00
16:28:03	30	10.350,00
16:28:08	35	10.325,00
16:34:22	50	10.375,00
16:40:30	179	10.350,00
16:42:09	10	10.325,00
16:42:54	1	10.375,00
16:43:33	38	10.325,00
16:44:54	11	10.375,00
16:45:17	23	10.325,00
16:47:44	44	10.350,00
16:58:15	1	10.400,00
	P. Cierre	10.350,00
	3.412	10.328,187
	Inm.	c/a: 10.325,00
11:29:09	614	10.275,00
13:10:23	2	10.325,00
13:19:58	2	10.275,00
13:28:32	87	10.300,00
13:29:28	13	10.325,00
13:29:34	13	10.350,00
13:44:44	10	10.375,00
13:44:44	15	10.525,00
15:05:44	24	10.400,00
16:03:21	2	10.300,00
16:28:03	12	10.325,00
	P. Cierre	10.325,00
	794	10.290,491

RIOD

	24hs.	c/a: 8,55
11:01:13	1	8,55
11:06:06	1	8,54
13:05:26	65	8,56
13:10:42	2	8,53
13:30:11	4	8,56
13:47:25	2	8,60
15:48:14	148	8,53
	P. Cierre	8,53
	223	8,54
	Inm.	c/a: 8,53
13:51:29	8	8,54
	P. Cierre	8,54
	8	8,54

RIOT

	24hs.	c/a: 3.055,00
11:03:13	110	3.140,00
11:03:30	550	3.150,00
11:03:42	394	3.130,00
11:06:02	98	3.190,00
11:06:46	3	3.140,00
11:07:35	10	3.185,00
11:07:41	10	3.140,00
11:07:48	36	3.185,00
11:07:48	242	3.190,00
11:09:33	3	3.140,00
11:10:14	17	3.100,00
11:12:27	45	3.175,00
11:13:29	5	3.100,00
11:14:55	386	3.160,00
11:16:21	3	3.120,00
11:17:49	20	3.145,00
11:17:49	60	3.150,00
11:17:49	38	3.160,00
11:18:37	2	3.120,00
11:19:08	10	3.155,00
11:19:16	8	3.160,00
11:20:09	10	3.155,00
11:20:09	5	3.160,00
11:20:14	5	3.120,00
11:21:14	181	3.160,00
11:22:33	51	3.120,00
11:22:54	1	3.160,00
11:23:43	60	3.120,00
11:26:07	44	3.160,00
11:27:30	2	3.120,00
11:29:12	31	3.160,00
11:31:55	4	3.120,00
11:34:05	318	3.140,00
11:35:22	1	3.120,00
11:47:39	9	3.140,00
11:48:57	10	3.120,00
11:49:18	52	3.140,00
11:51:04	189	3.120,00
11:53:01	65	3.100,00
11:57:06	38	3.105,00
11:58:46	27	3.140,00
12:06:00	37	3.135,00
12:08:35	18	3.115,00
12:08:35	32	3.110,00
12:10:57	2	3.130,00
12:10:57	28	3.135,00
12:11:32	182	3.110,00
12:11:56	30	3.135,00
12:12:26	5	3.110,00
12:12:54	6	3.135,00
12:13:33	141	3.110,00
12:14:18	3	3.105,00
12:14:18	16	3.100,00
12:18:38	168	3.130,00
12:27:07	24	3.105,00
12:27:07	310	3.100,00
12:28:25	3	3.080,00
12:28:25	645	3.100,00
12:47:44	10	3.085,00
12:48:05	16	3.100,00
12:55:25	410	3.095,00
13:08:46	4	3.090,00
13:11:06	2	3.095,00
13:13:23	1	3.090,00
13:16:03	230	3.095,00
13:28:03	15	3.100,00
13:28:23	6	3.095,00
13:30:00	43	3.100,00
13:48:44	166	3.095,00
13:49:53	116	3.090,00
13:51:44	24	3.085,00
13:51:48	20	3.080,00
13:57:33	26	3.095,00
14:03:17	2	3.080,00
14:14:35	1	3.085,00
14:15:04	1.767	3.095,00
14:15:16	1.573	3.100,00
14:22:30	41	3.090,00
14:27:44	21	3.085,00
14:27:44	26	3.080,00
14:27:44	108	3.055,00
14:27:44	142	3.050,00
14:30:25	2	3.090,00
14:30:25	38	3.100,00
14:34:48	25	3.095,00
14:39:23	5	3.075,00
14:39:39	1	3.095,00
14:40:27	21	3.090,00
14:40:30	94	3.095,00
14:41:51	40	3.100,00
14:45:18	1.600	3.110,00
14:46:49	601	3.100,00
14:46:57	680	3.120,00
14:49:56	1.534	3.100,00
14:51:19	332	3.120,00
14:57:37	1.500	3.080,00
15:04:25	1	3.100,00
15:07:07	1.501	3.090,00
15:21:18	317	3.100,00
15:21:37	1.700	3.090,00
15:26:58	385	3.100,00
15:34:30	1	3.080,00
15:36:15	1	3.060,00
15:36:45	1	3.080,00
15:37:09	11	3.060,00
15:37:09	59	3.050,00
15:42:42	79	3.080,00
15:46:08	2	3.060,00
15:49:48	36	3.050,00
15:55:03	2	3.060,00
15:55:03	1	3.080,00
15:55:06	59	3.050,00
16:02:58	93	3.080,00
16:06:57	1	3.060,00
16:07:11	1	3.080,00
16:16:45	1	3.070,00
16:17:24	96	3.080,00
16:21:31	2	3.070,00
16:21:31	47	3.055,00
16:23:08	6	3.080,00
16:24:38	42	3.055,00
16:27:25	17	3.075,00
16:27:25	93	3.080,00
16:37:01	70	3.055,00
16:38:37	56	3.080,00
16:48:27	58	3.060,00
16:48:27	14	3.055,00
16:51:38	26	3.080,00
16:52:26	13	3.060,00
16:52:26	25	3.055,00
16:52:26	35	3.050,00
16:54:41	16	3.080,00
16:56:17	1	3.050,00
16:58:52	10	3.080,00
16:59:54	106	3.050,00
	P. Cierre	3.060,00
	21.031	3.103,422
	Inm.	c/a: 3.055,00
11:21:07	192	3.150,00
15:07:07	81	3.080,00
	P. Cierre	3.080,00
	273	3.129,231

RIOTD

	24hs.	c/a: 2,60
11:17:46	2	2,65
11:21:03	754	2,69
11:37:06	40	2,70
12:05:13	113	2,73
12:43:16	13	2,70
13:37:46	12	2,61
16:57:26	13	2,56
16:57:26	3	2,55
	P. Cierre	2,56
	758	2,693

ROKU

	24hs.	c/a: 7.090,00
11:13:36	2	7.200,00
11:15:30	2	7.190,00
11:29:31	1	7.150,00
11:29:50	5	7.090,00
13:14:07	1	6.900,00
14:01:58	1	7.130,00
14:26:46	17	7.000,00
14:33:17	9	6.990,00
15:04:31	2	6.900,00
15:40:29	8	6.990,00
15:56:24	10	7.000,00
16:43:55	155	6.970,00
16:50:32	2	6.900,00
	P. Cierre	6.970,00
	215	6.982,279

ROST

	24hs.	c/a: 46.300,00
12:33:58	1	46.625,00
15:48:47	1	46.700,00
16:35:05	1	46.750,00
	P. Cierre	46.750,00
	3	46.691,667

RTX

	24hs.	c/a: 29.325,00
11:38:57	20	29.600,00
11:49:19	16	29.475,00
12:09:15	9	29.525,00
12:19:57	100	29.500,00
12:26:58	100	29.525,00
12:45:00	5	29.500,00
13:06:26	6	29.450,00
13:45:00	6	29.475,00
15:05:30	1	29.450,00
	P. Cierre	29.450,00
	263	29.514,544

SAN

	24hs.	c/a: 24.700,00
11:16:53	4	24.700,00
11:33:08	17	24.675,00
	P. Cierre	24.675,00
	21	24.679,762

SAP

	24hs.	c/a: 47.050,00
11:41:30	10	45.850,00
12:53:51	1	45.675,00
13:43:25	7	45.600,00
14:49:16	1	45.575,00
14:59:29	1	45.725,00
15:12:35	1	45.575,00
15:13:06	12	45.550,00
15:33:33	14	45.575,00
15:36:31	8	45.650,00
15:37:04	1	45.675,00
15:37:25	1	45.600,00
15:37:31	2	45.675,00
15:37:45	3	45.600,00
15:38:45	6	45.700,00
15:38:59	27	45.625,00
15:47:19	1	45.725,00
15:47:29	1	45.650,00
15:48:25	12	45.725,00
15:48:49	4	45.750,00
15:51:55	43	45.650,00
16:02:22	11	45.625,00
16:18:40	1	45.600,00
16:19:05	9	45.625,00
16:21:05	1	45.600,00
16:25:28	20	45.700,00
16:25:53	1	45.650,00
16:27:11	24	45.725,00
16:29:02	3	45.650,00
16:30:11	1	45.750,00
16:31:06	4	45.675,00
16:32:16	14	45.750,00
16:34:28	4	45.675,00
16:36:05	4	45.625,00
16:38:08	2	45.650,00
16:38:57	2	45.675,00
16:41:24	3	45.800,00
16:42:04	3	45.700,00
16:42:29	10	45.800,00
16:43:24	14	45.675,00
16:48:54	1	45.700,00
16:49:07	3	45.650,00
16:59:25	7	45.625,00
	P. Cierre	45.625,00
	298	45.671,477

SATL

	24hs.	c/a: 1.225,00
11:00:11	107	1.225,00
11:00:45	40	1.210,00
11:00:46	75	1.205,00
11:00:47	150	1.210,00
11:00:47	244	1.200,00
11:04:55	3	1.175,00
11:05:23	1	1.220,00
11:08:49	100	1.200,00
11:09:20	24	1.190,00
11:11:02	22	1.200,00
11:11:16	23	1.190,00
11:13:09	8	1.200,00
11:14:47	10	1.190,00
11:14:47	151	1.185,00
11:14:51	35	1.180,00
11:16:05	12	1.200,00
11:16:21	44	1.180,00
11:16:27	5	1.185,00
11:16:30	2	1.205,00
11:16:31	84	1.180,00
11:18:47	40	1.190,00
11:19:13	20	1.205,00
11:19:40	5	1.185,00
11:19:44	50	1.190,00
11:19:46	18	1.205,00
11:20:38	30	1.185,00
11:20:44	50	1.190,00
11:20:49	259	1.180,00
11:21:20	191	1.175,00
11:21:20	779	1.170,00
11:22:11	50	1.165,00
11:22:11	36	1.160,00
11:22:15	34	1.185,00
11:22:44	2	1.200,00
11:23:08	40	1.195,00
11:28:04	101	1.190,00
11:28:45	6	1.195,00
11:29:41	4	1.175,00
11:29:52	61	1.195,00
11:30:44	927	1.180,00
11:35:06	90	1.190,00
11:35:12	514	1.195,00
11:35:53	20	1.190,00
11:36:36	60	1.195,00
11:36:56	100	1.190,00
11:37:08	1	1.200,00
11:39:23	100	1.195,00
11:44:47	1	1.190,00
11:46:02	61	1.195,00
11:48:56	49	1.200,00
11:48:56	13	1.205,00
11:56:37	3	1.210,00
12:01:04	24	1.205,00
12:01:57	11	1.200,00
12:02:32	27	1.205,00
12:02:32	147	1.210,00
12:11:08	51	1.220,00
12:15:45	5	1.215,00
12:16:21	3	1.210,00
12:23:40	5	1.220,00
12:24:23	100	1.215,00
12:28:58	13	1.210,00
12:29:03	12	1.220,00
12:30:52	2	1.215,00
12:31:24	31	1.220,00
12:31:24	50	1.225,00
12:31:24	53	1.230,00
12:32:17	30	1.220,00
12:37:21	200	1.230,00
12:37:34	14	1.215,00
12:43:23	12	1.230,00
12:45:00	600	1.215,00
12:45:01	490	1.210,00
12:46:14	6	1.200,00
12:59:29	1	1.220,00
13:00:20	9	1.225,00
13:05:23	200	1.210,00

VOLVER AL INICIO

13:06:10	615	1.225,00
13:06:52	2	1.230,00
13:06:59	200	1.210,00
13:07:07	1	1.205,00
13:07:38	5	1.210,00
13:16:15	445	1.205,00
13:19:11	10	1.210,00
13:19:20	57	1.205,00
13:20:47	70	1.210,00
13:26:04	265	1.225,00
13:27:06	200	1.210,00
13:31:07	1	1.215,00
13:32:20	207	1.210,00
13:34:21	144	1.215,00
13:34:29	5	1.210,00
13:34:32	213	1.215,00
13:41:10	10	1.225,00
14:02:01	28	1.220,00
14:02:51	10	1.215,00
14:09:43	100	1.220,00
14:14:02	63	1.215,00
14:16:04	19	1.220,00
14:28:43	15	1.215,00
14:33:17	51	1.220,00
14:40:29	1	1.215,00
14:41:11	14	1.220,00
14:41:33	7	1.215,00
14:42:36	20	1.220,00
14:48:29	165	1.215,00
14:58:11	2	1.220,00
14:59:28	99	1.210,00
15:06:51	5	1.220,00
15:11:07	250	1.210,00
15:20:42	15	1.220,00
15:28:52	873	1.210,00
15:29:26	53	1.205,00
15:34:45	1	1.220,00
15:45:10	11	1.210,00
15:45:10	1.251	1.205,00
15:45:10	163	1.200,00
15:46:52	635	1.220,00
15:48:24	120	1.210,00
15:48:24	270	1.215,00
15:54:26	5	1.210,00
15:56:44	1	1.205,00
15:57:10	64	1.210,00
16:01:56	129	1.205,00
16:01:56	521	1.200,00
16:01:56	305	1.195,00
16:01:56	289	1.190,00
16:01:56	217	1.185,00
16:09:51	2	1.210,00
16:10:37	20	1.200,00
16:10:37	55	1.195,00
16:10:37	229	1.190,00
16:16:48	3	1.210,00
16:26:04	2	1.195,00
16:26:42	350	1.205,00
16:41:52	461	1.210,00
16:44:34	1	1.215,00
16:45:36	52	1.210,00
16:45:52	335	1.205,00
16:46:19	20	1.215,00
16:50:47	129	1.210,00
16:52:00	1	1.215,00
16:55:09	14	1.205,00
16:55:09	193	1.200,00
16:56:21	2	1.215,00
16:57:32	2	1.200,00
	P. Cierre	1.205,00
	17.036	1.202,945
	Inm.	c/a: 1.265,00
11:02:50	35	1.230,00
11:13:06	20	1.185,00
11:28:34	10	1.180,00
11:44:47	1	1.185,00
13:19:20	4	1.210,00
13:19:20	5	1.205,00
13:19:20	61	1.200,00
13:19:20	10	1.185,00
13:19:20	2	1.180,00
13:19:20	1	1.170,00
13:19:20	1	1.160,00
13:19:20	36	1.150,00
14:07:59	1	1.160,00
	P. Cierre	1.160,00
	187	1.191,979
	SATLD	
	24hs.	c/a: 1,10
11:07:06	1	1,04
11:22:53	35	1,00
11:36:41	1	1,03
11:37:22	5	1,02
12:05:26	29	1,03
12:05:26	115	1,05
12:18:21	562	1,01
13:00:41	471	1,02
13:44:46	47	1,01
13:51:12	20	1,03
14:02:07	52	1,04
14:51:06	1	1,02
15:00:31	11	1,03
15:10:32	12	1,02
15:30:43	200	1,04
15:45:26	585	1,02
	P. Cierre	1,02
	1.868	1,023
	Inm.	c/a: 1,01
12:41:09	1	1,01
12:48:59	1.440	1,02
	P. Cierre	1,02
	1.441	1,02
	SBUX	
	24hs.	c/a: 9.640,00
11:00:50	4	9.600,00
11:02:02	13	9.650,00
11:04:52	6	9.600,00
11:04:58	6	9.590,00
11:05:03	24	9.600,00
11:06:21	8	9.610,00

11:10:19	2	9.650,00
11:10:21	1	9.660,00
11:12:18	2	9.620,00
11:16:22	1	9.650,00
11:19:17	2	9.610,00
11:19:34	7	9.670,00
11:25:43	294	9.640,00
11:29:37	5	9.690,00
11:30:00	5	9.640,00
11:31:18	187	9.620,00
11:33:26	40	9.630,00
11:37:29	1	9.680,00
11:39:45	1	9.630,00
11:42:46	698	9.620,00
11:44:45	9	9.600,00
11:44:58	1	9.660,00
11:47:29	1	9.600,00
11:54:58	1	9.630,00
12:01:29	5	9.620,00
12:08:05	1	9.640,00
12:09:47	6	9.650,00
12:18:15	1	9.680,00
12:18:25	53	9.650,00
12:23:16	12	9.680,00
12:23:25	8	9.670,00
12:23:30	8	9.680,00
12:25:11	336	9.690,00
12:26:34	74	9.700,00
12:32:15	1	9.690,00
12:32:46	2	9.730,00
12:35:28	1	9.690,00
12:37:03	1	9.730,00
12:40:42	1	9.700,00
12:41:56	4	9.720,00
12:45:01	1	9.760,00
12:46:09	6	9.730,00
12:46:16	41	9.780,00
12:50:35	1	9.770,00
12:53:26	10	9.780,00
12:56:17	5	9.770,00
12:56:34	3	9.780,00
13:03:18	1	9.750,00
13:05:24	17	9.730,00
13:12:53	1	9.720,00
13:17:39	13	9.730,00
13:19:31	13	9.780,00
13:23:52	5	9.740,00
13:26:54	24	9.780,00
13:26:54	79	9.790,00
13:31:38	2	9.780,00
13:44:14	1	9.700,00
13:45:31	2	9.750,00
13:46:29	8	9.740,00
13:56:25	1	9.760,00
13:58:17	3	9.750,00
14:00:08	16	9.740,00
14:05:59	28	9.730,00
14:12:31	12	9.760,00
14:14:53	2	9.730,00
14:15:02	2	9.760,00
14:22:33	14	9.730,00
14:29:52	3	9.770,00
14:53:50	2	9.750,00
14:54:12	26	9.720,00
15:01:17	3	9.750,00
15:04:55	48	9.760,00
15:06:55	1	9.720,00
15:07:04	12	9.770,00
15:08:14	5	9.720,00
15:12:11	1	9.760,00
15:17:56	11	9.710,00
15:18:33	6	9.760,00
15:22:11	52	9.770,00
15:27:48	10	9.730,00
15:29:04	1	9.770,00
15:33:31	25	9.730,00
15:38:01	1	9.790,00
15:38:19	31	9.740,00
15:39:40	1	9.790,00
15:40:01	8	9.740,00
15:43:01	3	9.790,00
15:49:03	1	9.750,00
15:49:03	35	9.740,00
15:52:30	7	9.780,00
15:56:53	1	9.740,00
15:59:02	2	9.780,00
16:00:56	6	9.770,00
16:03:18	26	9.720,00
16:12:48	70	9.770,00
16:15:14	6	9.720,00
16:19:02	18	9.770,00
16:22:18	1	9.720,00
16:27:04	1	9.750,00
16:30:54	8	9.740,00
16:34:57	3	9.750,00
16:35:35	4	9.790,00
16:36:46	11	9.750,00
16:42:12	21	9.790,00
16:44:48	12	9.800,00
16:51:50	58	9.750,00
16:58:31	3	9.800,00
	P. Cierre	9.750,00
	2.688	9.678,743
	Inm.	c/a: 9.670,00
11:10:19	2	9.660,00
11:10:21	1	9.770,00
11:33:26	40	9.600,00
11:53:32	22	9.650,00
12:21:30	1	9.620,00
12:23:25	8	9.650,00
12:35:28	6	9.700,00
12:46:17	1	9.770,00
13:03:18	1	9.720,00
13:03:18	17	9.290,00
13:18:06	1	9.700,00
13:21:33	1	9.790,00
13:23:52	6	9.710,00
15:33:31	2	9.700,00
	P. Cierre	9.700,00
	109	9.586,972
	SBUXD	
	24hs.	c/a: 8,00

11:11:08	56	8,00
11:42:46	698	7,97
11:44:45	9	7,95
12:46:09	6	8,06
14:00:08	13	8,09
14:15:02	69	8,10
16:51:50	58	8,05
	P. Cierre	8,05
	909	7,989
	SCCO	
	24hs.	c/a: 69.700,00
11:32:36	10	68.300,00
12:38:28	3	68.200,00
13:12:03	1	68.300,00
15:21:48	4	68.450,00
16:24:17	14	68.400,00
16:43:28	4	68.150,00
	P. Cierre	68.150,00
	36	68.330,556
	SDA	
	24hs.	c/a: 5.890,00
12:04:21	3	5.800,00
12:43:46	10	5.810,00
12:55:55	1	6.050,00
13:54:33	9	5.990,00
14:39:09	35	5.970,00
14:54:52	46	5.900,00
	P. Cierre	5.900,00
	104	5.921,25
	SE	
	24hs.	c/a: 3.535,00
11:03:18	58	3.570,00
11:04:35	4	3.535,00
11:13:24	2	3.565,00
11:13:40	1	3.545,00
11:14:45	1	3.565,00
11:15:57	1	3.575,00
11:18:12	231	3.595,00
11:18:59	64	3.580,00
11:21:20	38	3.600,00
11:26:11	16	3.580,00
11:26:42	24	3.585,00
11:30:34	7	3.595,00
11:33:26	6	3.565,00
11:33:26	42	3.560,00
11:33:26	12	3.555,00
11:33:38	1	3.590,00
11:35:14	46	3.585,00
11:36:31	3	3.595,00
11:41:37	5	3.585,00
11:42:33	49	3.560,00
11:44:20	49	3.585,00
11:46:18	20	3.600,00
11:52:15	10	3.595,00
12:08:00	1	3.570,00
12:08:47	12	3.595,00
12:08:50	10	3.590,00
12:13:23	1	3.585,00
12:13:23	7	3.590,00
12:16:49	2	3.585,00
12:16:56	3	3.580,00
12:17:30	3	3.585,00
12:20:33	39	3.590,00
12:34:28	2	3.570,00
12:34:51	29	3.590,00
12:39:05	3	3.595,00
12:41:13	5	3.600,00
12:50:18	11	3.575,00
12:50:57	59	3.595,00
12:53:56	11	3.575,00
12:55:54	1	3.580,00
12:56:12	35	3.570,00
12:59:20	1	3.575,00
12:59:31	26	3.595,00
13:00:31	9	3.580,00
13:01:18	466	3.600,00
13:04:07	15	3.605,00
13:04:31	3	3.580,00
13:05:11	11	3.600,00
13:05:27	60	3.580,00
13:06:03	15	3.575,00
13:06:03	11	3.570,00
13:06:18	17	3.595,00
13:12:02	74	3.600,00
13:17:47	38	3.595,00
13:22:12	31	3.600,00
13:25:47	3	3.570,00
13:25:51	1	3.600,00
13:25:51	50	3.605,00
13:36:36	10	3.600,00
13:38:28	12	3.605,00
13:41:56	160	3.600,00
13:45:20	1	3.590,00
13:45:56	2	3.565,00
13:46:06	2	3.590,00
13:48:51	1	3.595,00
13:49:21	730	3.590,00
13:55:12	1	3.595,00
13:59:18	1	3.600,00
14:04:10	20	3.575,00
14:04:33	4	3.570,00
14:06:48	110	3.575,00
14:08:58	28	3.595,00
14:09:13	30	3.570,00
14:10:54	6	3.565,00
14:11:41	1	3.585,00
14:11:59	19	3.580,00
14:11:59	7	3.585,00
14:12:26	11	3.555,00
14:21:51	3	3.585,00
14:27:08	320	3.555,00
14:36:30	20	3.585,00
14:46:13	15	3.580,00
14:57:34	15	3.555,00
14:58:30	1	3.580,00
14:59:52	9	3.585,00
15:15:34	3	3.560,00
15:15:57	3	3.585,00
15:34:27	1	3.565,00
15:40:32	22	3.595,00
15:51:21	14	3.570,00

16:02:22	30	3.595,00
16:06:12	20	3.600,00
16:10:53	6	3.605,00
16:24:09	2	3.575,00
16:28:15	17	3.600,00
16:35:11	6	3.575,00
16:38:19	296	3.570,00
16:40:42	9	3.600,00
16:45:08	6	3.605,00
16:46:37	20	3.570,00
16:59:34	50	3.575,00
	P. Cierre	3.575,00
	3.799	3.584,914
	Inm.	c/a: 3.385,00
11:54:36	5	3.650,00
12:50:18	62	3.530,00
13:00:49	5	3.525,00
14:08:58	10	3.640,00
14:58:19	13	3.510,00
	P. Cierre	3.510,00
	93	3.542,849
	SHEL	
	24hs.	c/a: 42.375,00
11:03:33	1	41.800,00
11:03:51	1	41.950,00
11:04:07	5	41.750,00
11:09:38	2	41.700,00
11:10:00	11	41.850,00
11:23:25	3	41.750,00
11:24:05	44	41.600,00
11:44:46	1	41.625,00
11:46:54	2	41.600,00
11:51:45	2	41.575,00
12:04:43	4	41.625,00
12:09:17	2	41.650,00
12:18:44	7	41.700,00
12:28:52	6	41.600,00
12:31:03	6	41.725,00
12:37:02	6	41.575,00
13:00:58	24	41.650,00
13:21:02	6	41.675,00
13:27:47	10	41.575,00
13:31:13	18	41.725,00
13:58:54	10	41.625,00
14:04:10	1	41.450,00
14:04:14	2	41.625,00
14:07:44	9	41.650,00
14:08:51	2	41.500,00
14:16:22	3	41.550,00
14:27:10	2	41.650,00
14:35:08	1	41.625,00
14:41:17	1	41.550,00
14:49:39	2	41.650,00
14:56:11	1	41.550,00
15:24:38	2	41.750,00
15:25:54	1	41.625,00
15:51:13	4	41.650,00
16:25:13	3	41.600,00
16:26:57	1	41.725,00
16:58:14	9	41.775,00
	P. Cierre	41.775,00
	215	41.657,791
	Inm.	c/a: 42.975,00
14:23:22	2	42.500,00
14:56:11	1	41.450,00
15:25:54	1	41.525,00
	P. Cierre	41.525,00
	4	41.993,75
	SHOP	
	24hs.	c/a: 907,00
11:00:45	606	905,00
11:03:12	2	908,00
11:03:58	49	919,00
11:04:45	120	908,00
11:06:07	207	910,00
11:06:33	1	919,00
11:06:42	17	910,00
11:08:41	13	919,00
11:11:34	200	910,00
11:13:01	7	917,00
11:13:18	260	916,00
11:15:42	13	909,00
11:16:15	43	914,00
11:17:16	58	915,00
11:17:16	1.460	916,00
11:17:18	10	909,00
11:17:21	7.062	916,00
11:18:30	2	909,00
11:18:33	428	916,00
11:18:38	642	917,00
11:18:46	1.070	918,00
11:18:50	963	919,00
11:19:30	12	913,00
11:21:00	10	914,00
11:21:07	1	913,00
11:21:16	7	919,00
11:22:24	487	913,00
11:22:25	53	919,00
11:22:25	44	920,00
11:22:41	3	919,00
11:22:48	3	916,00
11:28:34	103	919,00
11:30:56	121	921,00
11:31:22	39	913,00
11:33:53	1	919,00
11:34:32	100	910,00
11:35:51	1	915,00
11:37:45	12	908,00
11:37:55	2	914,00
11:37:59	1	908,00
11:38:15	10	914,00
11:40:14	16	908,00
11:40:37	37	914,00
11:44:58	4	906,00
11:46:44	1	914,00
11:46:49	1	908,00
11:51:24	9	914,00
11:51:48	214	910,00
11:52:42	11	906,00
11:55:55	2	907,00

11:58:12	1	913,00
11:59:10	429	912,00
12:04:16	7	914,00
12:04:29	79	907,00
12:09:08	10	906,00
12:11:02	4	910,00
12:11:06	90	906,00
12:14:24	438	910,00
12:15:07	65	906,00
12:15:24	19	910,00
12:15:49	70	914,00
12:15:49	9	915,00
12:15:49	400	917,00
12:17:21	64	914,00
12:27:34	429	910,00
12:28:36	1	912,00
12:29:17	6	911,00
12:32:24	19	907,00
12:34:51	18	906,00
12:35:17	9	910,00
12:35:58	3	906,00
12:37:22	27	910,00
12:37:43	5	906,00
12:37:50	112	910,00
12:45:43	270	906,00
12:46:10	18	910,00
12:53:30	271	906,00
12:53:48	2	910,00
12:54:28	2	905,00
12:54:32	107	910,00
12:55:04	642	911,00
12:55:09	2	913,00
12:55:21	91	906,00
12:55:21	320	905,00
12:55:45	107	912,00
12:57:45	26	913,00
13:01:46	214	912,00
13:02:48	38	907,00
13:03:53	4	912,00
13:04:12	13	907,00
13:04:12	20	906,00
13:04:12	10	905,00
13:05:16	6	911,00
13:07:34	1	906,00
13:08:06	8	911,00
13:09:25	4	906,00
13:16:26	3	911,00
13:16:40	1	906,00
13:17:18	1	911,00
13:17:18	3	906,00
13:24:33	1	911,00
13:24:50	6	906,00
13:28:31	4	911,00
13:32:06	13	912,00
13:46:30	1	911,00
13:47:25	2	907,00
13:48:18	24	906,00
13:48:27	2	910,00
13:48:27	1	911,00
13:48:38	14	906,00
13:49:48	10	911,00
13:51:03	5	907,00
13:51:03	54	906,00
13:52:10	106	905,00
13:53:28	1	906,00
13:53:28	5	910,00
13:53:28	117	911,00
13:55:59	590	910,00
13:57:01	102	906,00
13:59:31	688	905,00
14:04:22	1	909,00
14:04:55	84	905,00
14:09:30	1.179	909,00
14:14:27	1	911,00
14:14:47	4	905,00
14:15:02	4	911,00
14:15:24	1	905,00
14:16:24	5	906,00
14:16:42	8	905,00
14:16:53	2	904,00
14:18:15	5	909,00
14:23:15	76	904,00
14:25:20	7	909,00
14:31:30	439	904,00
14:31:30	2	902,00
14:31:30	1.000	901,00
14:31:30	48	900,00
14:31:30	220	898,00
14:31:34	428	909,00
14:32:07	51	903,00
14:32:27	51	902,00
14:32:27	108	909,00
14:33:05	321	907,00
14:33:16	107	906,00
14:35:01	52	899,00
14:36:25	67	906,00
14:36:25	79	907,00
14:36:25	20	912,00
14:36:25	281	915,00
14:36:25	5.029	916,00
14:36:37	399	899,00
14:36:37	5.086	898,00
14:36:38	1	900,00
14:38:01	660	902,00
14:39:41	51	904,00
14:40:34	1	911,00
14:41:41	171	903,00
14:44:16	800	908,00
14:44:16	200	909,00
14:51:57	10	908,00
14:52:12	1.052	902,00
14:58:48	428	907,00
15:01:07	2	900,00
15:04:01	1	907,00
15:05:20	1	900,00
15:05:46	50	903,00
15:07:11	72	907,00
15:07:11	108	908,00
15:09:22	50	903,00
15:09:25	111	898,00
15:12:17	2	903,00
15:12:56	163	898,00
15:13:02	108	900,00
15:13:26	3	898,00

VOLVER AL INICIO

15:15:04	75	900,00
15:21:11	11	907,00
15:22:32	165	900,00
15:23:25	10	906,00
15:24:11	327	905,00
15:29:40	3	908,00
15:36:10	2	907,00
15:39:21	122	899,00
15:43:01	2	900,00
15:43:01	7	907,00
15:43:05	108	906,00
15:43:30	124	898,00
15:44:14	107	905,00
15:47:02	5	907,00
15:49:18	2	905,00
15:53:00	1	899,00
15:56:16	5	906,00
15:57:53	126	899,00
16:00:33	859	906,00
16:05:21	112	905,00
16:09:59	10	899,00
16:11:41	1	905,00
16:12:37	1	899,00
16:13:06	6	905,00
16:21:16	72	899,00
16:22:35	217	900,00
16:22:41	110	905,00
16:22:58	387	906,00
16:23:56	1.070	907,00
16:30:17	39	906,00
16:30:45	17	907,00
16:31:10	306	906,00
16:31:21	43	907,00
16:36:38	52	908,00
16:36:38	10	909,00
16:36:38	146	910,00
16:38:31	94	907,00
16:39:09	6	911,00
16:43:18	200	907,00
16:45:27	2	911,00
16:50:51	141	907,00
16:50:51	22	906,00
16:55:03	127	913,00
16:55:03	73	914,00
16:57:18	250	906,00
	P. Cierre	909,00
	45.567	909,38
	Inm.	c/a: 911,00
11:09:47	19	910,00
11:22:41	9	916,00
11:34:32	100	907,00
11:40:14	16	905,00
12:34:51	380	903,00
12:55:21	320	902,00
13:09:25	3	903,00
13:32:35	1	913,00
13:47:25	2	904,00
13:52:04	108	903,00
15:05:46	100	905,00
15:10:47	1	901,00
15:22:32	107	897,00
16:14:25	1	906,00
	P. Cierre	906,00
	1.167	902,943
	SHOPD	
	24hs.	c/a: 0,758
11:00:27	412	0,75
11:11:34	10	0,752
11:13:01	7	0,764
11:28:24	3	0,76
11:45:31	40	0,753
12:04:24	7	0,752
12:27:17	4	0,762
13:06:06	3	0,76
14:06:14	1.000	0,753
15:09:01	6	0,758
15:09:21	161	0,742
16:14:41	3	0,757
16:30:17	1	0,75
16:30:17	39	0,746
	P. Cierre	0,746
	1.490	0,751
	Inm.	c/a: 0,76
12:04:16	7	0,763
12:59:25	60	0,753
14:44:16	1.000	0,754
14:54:09	4.187	0,753
	P. Cierre	0,753
	5.254	0,753
	SID	
	24hs.	c/a: 21.775,00
11:01:01	14	21.800,00
11:14:38	3	21.625,00
11:50:56	10	21.800,00
11:52:34	2	21.650,00
12:07:38	17	21.675,00
12:19:59	2	21.700,00
12:50:49	2	21.750,00
13:07:01	1.606	21.825,00
13:58:27	153	21.900,00
14:06:53	7	21.975,00
14:22:40	5	21.950,00
14:50:29	37	21.975,00
15:50:47	2	22.100,00
15:52:33	1.384	22.150,00
16:09:27	614	22.200,00
16:21:09	5	22.125,00
16:42:01	8	21.925,00
	P. Cierre	21.925,00
	3.871	22.005,083
	Inm.	c/a: 22.225,00
15:05:47	3	22.000,00
	P. Cierre	22.000,00
	3	22.000,00
	SLB	
	24hs.	c/a: 17.625,00
11:00:05	6	17.625,00
11:01:08	5	17.475,00

11:08:50	1	17.400,00
11:08:50	9	17.425,00
11:11:28	3	17.375,00
11:21:29	3	17.300,00
11:21:29	7	17.275,00
11:26:15	9	17.250,00
11:53:03	257	17.300,00
11:53:03	1	17.250,00
12:00:21	5	17.300,00
12:18:39	4	17.225,00
12:31:22	17	17.200,00
13:16:22	1	17.175,00
13:18:30	1	17.200,00
13:30:51	16	17.150,00
13:37:59	8	17.200,00
13:38:25	51	17.125,00
13:43:56	20	17.100,00
14:42:52	1	17.075,00
14:43:34	10	17.050,00
14:54:45	1	17.125,00
15:17:23	1	17.100,00
15:29:55	21	17.025,00
15:32:24	2	17.100,00
15:36:26	1	17.125,00
15:47:36	18	17.025,00
16:04:00	3	17.050,00
16:15:27	12	17.025,00
16:27:30	30	17.100,00
16:37:09	19	17.050,00
16:51:01	15	17.125,00
16:58:15	7	17.175,00
	P. Cierre	17.150,00
	562	17.213,835
	Inm.	c/a: 18.225,00
11:01:08	5	17.650,00
13:16:22	4	17.025,00
13:16:22	1	17.000,00
	P. Cierre	17.025,00
	10	17.335,00
	SNA	
	24hs.	c/a: 58.000,00
11:06:14	1	58.400,00
11:14:30	2	58.100,00
11:18:10	2	57.900,00
11:18:43	3	58.200,00
11:22:09	2	58.000,00
11:34:58	1	58.150,00
11:47:05	3	58.250,00
12:25:30	6	58.100,00
12:39:45	1	58.050,00
12:43:12	1	58.150,00
12:52:22	2	58.300,00
13:14:44	7	58.250,00
13:23:21	5	58.000,00
13:54:12	1	58.200,00
14:04:59	8	58.100,00
14:30:47	2	58.150,00
15:23:26	1	58.050,00
15:32:02	2	58.100,00
15:51:45	1	57.950,00
15:54:20	12	58.200,00
16:18:41	4	58.250,00
16:32:46	2	58.300,00
16:40:54	11	58.250,00
	P. Cierre	58.250,00
	80	58.166,25
	SNAP	
	24hs.	c/a: 13.000,00
11:00:12	38	13.050,00
11:00:50	53	13.000,00
11:07:58	106	13.050,00
11:21:17	13	13.075,00
11:24:41	12	13.100,00
11:26:16	17	13.025,00
11:30:45	50	13.000,00
11:31:28	60	12.975,00
11:49:18	342	13.000,00
12:27:42	1	12.900,00
13:04:47	29	12.975,00
13:09:31	13	13.025,00
13:16:39	20	12.975,00
13:31:01	100	13.000,00
13:49:21	22	12.950,00
14:00:40	331	12.925,00
14:24:11	19	12.900,00
14:24:11	1	12.875,00
14:28:27	25	12.900,00
14:28:38	4	12.950,00
14:34:27	5	12.975,00
15:21:32	20	12.925,00
15:26:23	15	13.000,00
15:31:34	3	13.025,00
15:45:05	4	13.050,00
15:56:58	14	13.000,00
15:57:08	7	13.075,00
16:05:00	67	13.050,00
16:39:59	33	12.975,00
	P. Cierre	13.000,00
	1.424	12.984,796
	SNOW	
	24hs.	c/a: 4.590,00
11:02:49	68	4.635,00
11:07:21	330	4.685,00
11:13:54	8	4.680,00
11:17:26	1	4.720,00
11:19:51	1.200	4.740,00
11:19:56	3	4.710,00
11:20:25	450	4.740,00
11:22:32	4	4.755,00
11:24:48	134	4.740,00
11:36:49	40	4.715,00
11:36:56	39	4.710,00
11:38:29	4	4.700,00
11:41:29	41	4.720,00
11:44:03	37	4.725,00
11:46:21	105	4.700,00
11:48:15	10	4.710,00
11:50:17	5	4.700,00
11:51:19	37	4.680,00
11:57:37	1	4.665,00

11:57:37	10	4.660,00
12:00:22	7	4.650,00
12:01:46	30	4.660,00
12:16:04	86	4.635,00
12:17:51	1	4.630,00
12:22:03	6	4.655,00
12:46:43	24	4.675,00
12:52:22	30	4.650,00
12:56:42	22	4.680,00
13:01:46	178	4.650,00
13:04:11	5	4.655,00
13:06:14	228	4.630,00
13:11:06	5	4.645,00
13:14:51	11	4.605,00
13:16:28	74	4.600,00
13:22:31	221	4.615,00
13:33:18	108	4.590,00
13:38:40	84	4.575,00
13:47:45	20	4.590,00
14:03:27	14	4.630,00
14:13:21	14	4.595,00
14:13:21	250	4.590,00
14:19:36	7	4.625,00
14:21:06	4	4.640,00
14:21:06	27	4.645,00
14:26:48	3	4.650,00
14:26:48	319	4.655,00
14:28:27	3	4.645,00
14:37:46	4	4.640,00
14:41:43	1	4.660,00
14:44:28	4	4.640,00
14:55:35	20	4.665,00
15:18:32	193	4.640,00
15:19:12	6	4.630,00
15:19:44	4	4.640,00
15:24:53	531	4.645,00
15:34:30	10	4.650,00
15:39:16	75	4.620,00
16:07:23	1	4.635,00
16:09:09	131	4.620,00
16:15:30	140	4.625,00
16:18:38	1	4.605,00
16:23:53	262	4.630,00
16:34:44	112	4.640,00
16:35:03	3	4.630,00
16:47:27	275	4.640,00
16:58:31	27	4.630,00
16:59:26	1	4.620,00
	P. Cierre	4.630,00
	6.109	4.669,824
	Inm.	c/a: 4.570,00
11:24:48	4	4.725,00
12:17:51	1	4.615,00
12:22:03	5	4.660,00
12:22:04	1	4.670,00
15:06:35	52	4.700,00
	P. Cierre	4.700,00
	63	4.696,587
	SNOWD	
	24hs.	c/a: 3,90
13:59:37	3	3,90
	P. Cierre	3,90
	3	3,90
	SONY	
	24hs.	c/a: 14.550,00
11:00:45	2	14.550,00
11:04:15	1	14.700,00
11:06:27	132	14.625,00
11:16:40	1	14.700,00
11:19:13	16	14.650,00
11:27:06	14	14.700,00
11:35:44	2	14.675,00
11:58:17	17	14.600,00
12:03:01	10	14.650,00
12:17:46	6	14.575,00
12:36:15	9	14.650,00
13:07:28	3	14.575,00
13:54:12	1	14.600,00
14:00:28	45	14.675,00
14:49:32	1	14.600,00
14:55:23	2	14.675,00
15:21:11	7	14.625,00
15:34:32	40	14.675,00
15:36:46	69	14.625,00
15:53:56	3	14.650,00
15:58:15	37	14.700,00
16:58:31	30	14.750,00
	P. Cierre	14.750,00
	448	14.651,897
	Inm.	c/a: 14.325,00
11:58:17	3	14.550,00
12:45:37	3	14.675,00
	P. Cierre	14.675,00
	6	14.612,50
	SPCE	
	24hs.	c/a: 15.350,00
11:20:35	5	14.500,00
11:45:01	2	14.550,00
11:45:01	2	14.525,00
11:52:40	11	14.600,00
12:06:28	6	14.875,00
12:06:34	11	14.900,00
12:06:34	47	15.000,00
12:09:11	25	14.950,00
13:41:24	1	14.700,00
13:41:24	1	14.875,00
13:41:24	264	14.900,00
13:52:40	11	14.675,00
14:10:10	2	14.650,00
14:10:10	61	14.525,00
14:13:44	29	14.675,00
14:46:16	1	14.250,00
14:47:23	14	14.525,00
14:47:30	1	14.550,00
14:47:30	11	14.600,00
14:48:57	2	14.250,00
14:55:58	31	14.600,00
15:57:56	8	14.575,00
16:17:28	6	14.525,00

16:30:21	4	14.550,00
16:32:54	2	14.575,00
16:38:18	10	14.550,00
16:45:17	6	14.500,00
	P. Cierre	14.525,00
	574	14.784,146
	SPGI	
	24hs.	c/a: 14.125,00
11:03:14	1	14.000,00
11:04:06	5	14.125,00
11:04:06	134	14.150,00
11:17:37	10	14.000,00
11:32:11	1	13.975,00
11:44:28	21	14.075,00
12:14:34	1	14.000,00
12:22:36	4	13.925,00
12:48:11	5	14.000,00
12:52:40	17	13.975,00
13:16:21	1	14.000,00
13:18:54	1	14.050,00
13:20:45	9	14.000,00
13:33:14	13	14.025,00
14:26:53	33	13.975,00
14:48:28	14	14.025,00
14:52:21	344	13.925,00
16:08:59	27	14.050,00
16:16:32	9	13.950,00
16:29:57	1	14.050,00
16:35:17	3	13.975,00
16:51:56	7	14.050,00
	P. Cierre	14.050,00
	661	13.995,272
	Inm.	c/a: 13.975,00
11:17:37	10	13.950,00
11:32:11	1	13.925,00
12:22:36	1	13.875,00
13:16:21	1	13.950,00
	P. Cierre	13.950,00
	13	13.942,308
	SPGID	
	24hs.	c/a: 11,60
13:22:17	1	11,60
	P. Cierre	11,60
	1	11,60
	SPOT	
	24hs.	c/a: 16.675,00
11:00:50	1	16.725,00
11:02:13	4	16.600,00
11:05:47	5	16.750,00
11:06:02	42	16.600,00
11:15:57	2	16.725,00
11:19:02	31	16.625,00
11:30:45	11	16.600,00
11:42:32	5	16.625,00
11:43:41	3	16.700,00
11:43:41	4	16.725,00
11:47:52	2	16.750,00
11:48:24	1	16.625,00
11:58:27	2	16.650,00
12:06:15	1	16.700,00
12:07:31	4	16.650,00
12:08:24	3	16.700,00
12:14:00	7	16.650,00
12:23:36	1	16.625,00
12:37:52	14	16.700,00
12:46:16	14	16.675,00
13:06:14	33	16.750,00
13:11:29	16	16.800,00
13:16:03	128	16.825,00
13:19:12	4	16.750,00
13:23:07	143	16.825,00
13:38:29	3	16.750,00
13:43:14	5	16.800,00
13:43:14	53	16.825,00
13:43:53	13	16.750,00
13:57:14	5	16.800,00
13:57:28	52	16.775,00
14:17:36	1	16.750,00
14:21:34	11	16.825,00
14:21:36	130	16.800,00
14:24:28	5	16.875,00
14:36:02	58	16.850,00
14:43:04	3	16.750,00
14:57:49	128	16.850,00
15:19:57	3	16.875,00
15:52:33	13	16.850,00
15:56:00	12	16.900,00
15:58:21	29	16.950,00
16:06:26	16	16.850,00
16:20:31	6	16.900,00
16:21:51	46	16.850,00
16:40:22	65	16.875,00
16:56:48	2	16.925,00
16:58:15	2	16.800,00
16:58:31	6	16.925,00
	P. Cierre	16.900,00
	1.148	16.804,508
	Inm.	c/a: 16.675,00
12:19:52	1	16.675,00
12:37:52	3	16.775,00
13:38:29	1	16.700,00
14:01:15	6	16.800,00
	P. Cierre	16.800,00
	11	16.772,727
	SPOTD	
	24hs.	c/a: 13,90
13:54:58	84	13,90
13:57:28	5	13,85
14:21:34	136	13,90
15:22:28	7	14,10
15:52:33	2	13,90
	P. Cierre	13,90
	234	13,905
	Inm.	c/a: 13,45
11:27:28	1	14,15
16:21:51	6	13,90
	P. Cierre	13,90

	7	13,936
	SPY	
	24hs.	c/a: 34.925,00
11:00:13	96	34.900,00
11:00:45	10	34.925,00
11:00:45	4	35.000,00
11:00:46	2	34.925,00
11:00:46	5	34.900,00
11:00:46	28	35.000,00
11:01:13	1	35.075,00
11:01:32	13	35.050,00
11:01:37	5	34.875,00
11:02:12	49	35.025,00
11:02:41	59	34.925,00
11:02:54	125	35.000,00
11:03:16	13	34.925,00
11:03:17	74	35.000,00
11:03:19	6	34.925,00
11:03:19	28	35.000,00
11:03:22	8	34.925,00
11:03:22	89	35.000,00
11:03:24	3	34.925,00
11:03:24	41	35.000,00
11:03:27	17	34.925,00
11:03:28	145	35.000,00
11:03:44	13	34.925,00
11:03:50	496	35.000,00
11:03:59	891	35.025,00
11:04:11	116	35.000,00
11:04:25	1	34.925,00
11:04:26	3	35.000,00
11:04:29	16	34.925,00
11:04:32	1	35.000,00
11:04:35	35	34.925,00
11:04:38	56	34.975,00
11:04:40	3	34.925,00
11:04:42	1	34.975,00
11:04:45	50	34.925,00
11:04:48	21	34.975,00
11:04:58	1	34.925,00
11:04:59	1	34.975,00
11:05:03	34	34.925,00
11:05:04	14	34.975,00
11:05:09	7	34.950,00
11:05:15	8	34.925,00
11:05:16	15	34.950,00
11:05:22	5	34.925,00
11:05:24	3	34.950,00
11:05:27	15	34.925,00
11:05:28	2	34.950,00
11:05:32	6	34.925,00
11:05:34	6	34.950,00
11:05:39	20	34.925,00
11:05:39	31	34.950,00
11:05:45	19	34.925,00
11:06:02	8	34.950,00
11:06:06	8	34.925,00
11:06:07	2	34.950,00
11:06:08	53	34.925,00
11:06:16	8	34.950,00
11:06:19	184	34.925,00
11:06:33	1	34.950,00
11:06:33	2	34.925,00
11:06:35	7	34.950,00
11:06:39	9	34.925,00
11:06:41	7	34.900,00
11:06:49	8	34.925,00
11:07:10	30	34.900,00
11:07:23	1	34.925,00
11:07:26	3	34.900,00
11:07:27	13	34.925,00
11:07:42	151	34.875,00
11:07:43	3	34.925,00
11:07:46	5	34.900,00
11:07:49	1	34.875,00
11:07:50	6	34.925,00
11:07:52	5	34.875,00
11:07:53	6	34.925,00
11:07:57	5	34.900,00
11:07:59	37	34.925,00
11:08:22	10	34.900,00
11:08:25	15	34.925,00
11:08:26	1	34.900,00
11:08:27	654	34.925,00
11:09:06	4	34.950,00
11:09:07	14	34.925,00
11:09:08	44	34.900,00
11:09:08	3	34.925,00
11:09:17	1.155	34.950,00
11:09:40	2	34.875,00
11:09:43	50	34.900,00
11:09:48	40	34.975,00
11:09:54	1	34.875,00
11:10:15	12	34.975,00
11:11:14	1	34.900,00
11:11:18	2	34.975,00
11:11:21	88	34.950,00
11:11:22	1	34.900,00
11:11:38	1	34.950,00
11:11:44	34	34.925,00
11:12:07	1	34.875,00
11:12:11	17	34.900,00
11:12:12	6	34.925,00
11:12:22	600	34.900,00
11:12:22	154	34.925,00
11:13:12	27	34.875,00
11:13:46	42	34.900,00
11:13:51	39	34.875,00
11:14:06	9	34.900,00
11:14:06	53	34.850,00
11:14:09	1	34.900,00
11:14:15	30	34.875,00
11:14:19	9	34.850,00
11:14:19	55	34.875,00
11:14:40	2	34.850,00
11:14:41	3	34.875,00
11:14:42	1	34.850,00
11:14:44	8	34.875,00
11:14:47	2	34.900,00
11:15:02	68	34.850,00
11:15:21	1.133	34.900,00
11:16:36	62	34.850,00
11:16:53	35	34.900,00

VOLVER AL INICIO

11:16:59	1	34.850,00
11:17:05	197	34.925,00
11:17:12	3	34.850,00
11:17:24	2	34.925,00
11:17:36	21	34.875,00
11:17:38	316	34.925,00
11:17:39	2	34.875,00
11:17:43	11	34.925,00
11:17:45	2	34.875,00
11:17:46	1	34.925,00
11:17:48	21	34.875,00
11:18:01	50	34.925,00
11:18:05	2	34.950,00
11:18:28	24	34.900,00
11:18:35	45	34.950,00
11:19:39	9	34.900,00
11:20:23	3	34.950,00
11:20:33	11	34.900,00
11:20:51	3	34.950,00
11:21:03	9	34.925,00
11:21:10	88	34.875,00
11:21:14	2	34.950,00
11:21:26	224	34.900,00
11:21:27	5	34.925,00
11:21:51	1	34.900,00
11:22:03	19	34.875,00
11:22:05	12	34.900,00
11:22:13	3	34.875,00
11:22:17	41	34.900,00
11:22:23	22	34.875,00
11:22:29	45	34.900,00
11:22:38	2	34.875,00
11:22:44	2	34.900,00
11:22:50	2	34.875,00
11:22:55	60	34.900,00
11:22:59	3	34.875,00
11:23:03	1.450	34.900,00
11:23:08	1	34.925,00
11:23:10	29	34.900,00
11:23:20	3	34.925,00
11:23:30	260	34.900,00
11:24:04	1	34.875,00
11:24:05	3	34.900,00
11:24:14	25	34.925,00
11:24:15	8	34.850,00
11:24:28	72	34.900,00
11:25:00	6	34.850,00
11:25:12	5	34.900,00
11:25:15	2	34.850,00
11:25:27	5	34.900,00
11:25:44	3	34.850,00
11:26:00	2	34.900,00
11:26:30	2	34.850,00
11:26:31	37	34.875,00
11:26:34	5	34.850,00
11:26:35	217	34.875,00
11:27:13	100	34.850,00
11:27:14	1	34.875,00
11:27:22	30	34.900,00
11:28:00	21	34.850,00
11:28:10	7	34.900,00
11:28:15	31	34.850,00
11:28:17	7	34.900,00
11:28:25	20	34.850,00
11:28:31	54	34.900,00
11:28:53	1	34.850,00
11:28:55	48	34.900,00
11:28:59	25	34.850,00
11:29:07	335	34.875,00
11:29:12	38	34.850,00
11:29:15	55	34.875,00
11:29:42	1	34.900,00
11:29:56	20	34.875,00
11:30:01	41	34.825,00
11:30:02	52	34.875,00
11:30:14	9	34.825,00
11:30:15	60	34.875,00
11:30:25	1	34.825,00
11:30:26	55	34.875,00
11:30:41	9	34.825,00
11:30:43	40	34.875,00
11:30:55	2	34.900,00
11:31:12	26	34.850,00
11:31:13	16	34.825,00
11:31:24	9	34.900,00
11:31:50	2	34.875,00
11:32:00	15	34.850,00
11:32:15	68	34.825,00
11:32:23	3	34.800,00
11:32:27	187	34.825,00
11:32:56	10	34.800,00
11:33:00	20	34.850,00
11:33:40	3	34.875,00
11:33:49	2	34.850,00
11:33:59	23	34.800,00
11:34:14	207	34.850,00
11:34:32	1	34.800,00
11:34:42	2	34.850,00
11:34:59	5	34.825,00
11:35:06	116	34.875,00
11:35:07	2	34.850,00
11:35:11	3	34.825,00
11:35:11	27	34.800,00
11:35:11	17	34.850,00
11:35:29	1	34.875,00
11:36:07	40	34.825,00
11:36:35	7	34.800,00
11:36:42	6	34.825,00
11:36:45	2	34.875,00
11:37:00	143	34.825,00
11:37:35	14	34.875,00
11:37:36	1	34.825,00
11:37:45	2	34.875,00
11:37:53	41	34.825,00
11:38:28	143	34.875,00
11:38:35	21	34.825,00
11:38:37	30	34.875,00
11:39:27	3	34.800,00
11:39:45	6	34.825,00
11:40:00	3	34.875,00
11:40:08	21	34.825,00
11:40:28	1	34.875,00
11:40:35	5	34.825,00
11:40:46	4	34.850,00
11:41:06	17	34.875,00
11:41:12	18	34.850,00
11:42:20	1	34.825,00
11:42:25	10	34.800,00
11:42:29	1	34.825,00
11:42:38	1	34.800,00
11:42:40	48	34.825,00
11:43:30	5	34.850,00
11:43:34	316	34.825,00
11:44:27	2	34.800,00
11:44:53	1	34.850,00
11:44:57	11	34.825,00
11:45:04	28	34.850,00
11:45:31	1	34.825,00
11:45:34	22	34.850,00
11:45:37	30	34.825,00
11:46:04	2	34.800,00
11:46:14	201	34.825,00
11:46:44	11	34.800,00
11:47:08	66	34.825,00
11:48:08	2	34.775,00
11:48:12	32	34.825,00
11:48:12	9	34.775,00
11:48:15	20	34.825,00
11:48:41	8	34.775,00
11:49:30	2	34.825,00
11:49:33	4	34.775,00
11:49:40	6	34.825,00
11:50:05	700	34.800,00
11:50:09	1	34.775,00
11:50:18	5	34.800,00
11:50:35	34	34.825,00
11:50:36	10	34.775,00
11:50:37	245	34.825,00
11:53:37	23	34.850,00
11:54:01	1	34.800,00
11:54:02	4	34.825,00
11:54:37	29	34.800,00
11:55:01	15	34.825,00
11:55:29	40	34.850,00
11:55:32	210	34.825,00
11:55:42	3	34.850,00
11:55:43	210	34.825,00
11:55:59	3	34.850,00
11:56:23	6	34.825,00
11:57:02	1	34.850,00
11:57:02	1	34.800,00
11:57:03	34	34.850,00
11:57:05	17	34.800,00
11:58:19	65	34.825,00
11:58:30	1	34.850,00
11:58:36	1	34.800,00
11:58:38	3	34.825,00
11:58:44	17	34.775,00
11:58:50	16	34.825,00
11:58:55	2	34.775,00
11:59:02	1	34.825,00
11:59:04	11	34.775,00
11:59:06	5	34.825,00
11:59:13	6.342	34.800,00
11:59:48	8	34.825,00
11:59:56	7	34.800,00
11:59:59	45	34.775,00
12:00:04	14	34.825,00
12:00:21	20	34.775,00
12:00:24	3	34.825,00
12:00:52	9	34.800,00
12:01:25	24	34.775,00
12:01:33	10	34.800,00
12:01:48	2	34.750,00
12:02:02	28	34.800,00
12:02:12	3	34.750,00
12:02:19	46	34.800,00
12:02:30	3	34.750,00
12:03:04	3	34.825,00
12:03:09	2	34.775,00
12:03:38	11	34.800,00
12:03:43	4	34.825,00
12:03:53	193	34.775,00
12:04:32	8	34.800,00
12:04:34	2	34.750,00
12:05:04	23	34.800,00
12:06:46	8	34.825,00
12:06:49	5	34.800,00
12:06:49	1	34.775,00
12:06:49	10	34.750,00
12:07:13	31	34.800,00
12:07:25	4	34.750,00
12:07:31	30	34.800,00
12:07:40	74	34.750,00
12:07:47	1	34.800,00
12:07:50	3	34.750,00
12:07:50	16	34.800,00
12:09:02	1.512	34.775,00
12:09:49	26	34.800,00
12:10:00	6	34.775,00
12:10:03	9	34.800,00
12:10:10	156	34.775,00
12:10:41	1	34.750,00
12:10:57	1	34.800,00
12:11:42	76	34.750,00
12:12:08	19	34.800,00
12:12:11	2	34.775,00
12:12:56	10	34.750,00
12:13:00	1	34.775,00
12:13:08	32	34.750,00
12:13:09	61	34.775,00
12:13:28	4	34.750,00
12:13:31	8	34.775,00
12:14:05	42	34.750,00
12:14:49	65	34.775,00
12:15:36	447	34.750,00
12:16:34	23	34.775,00
12:16:54	10	34.725,00
12:17:11	3	34.775,00
12:18:27	5	34.750,00
12:18:33	2	34.725,00
12:18:36	45	34.750,00
12:19:02	12	34.800,00
12:19:21	6	34.725,00
12:19:35	1	34.750,00
12:19:38	5	34.775,00
12:19:45	23	34.750,00
12:20:10	5	34.725,00
12:20:14	3	34.800,00
12:20:30	6	34.725,00
12:20:46	1	34.750,00
12:20:46	1	34.725,00
12:20:49	3	34.775,00
12:21:05	6	34.725,00
12:22:19	8	34.775,00
12:23:05	2	34.725,00
12:23:07	4	34.775,00
12:23:26	26	34.750,00
12:23:43	3	34.775,00
12:24:21	1	34.725,00
12:24:30	11	34.775,00
12:25:05	10.767	34.750,00
12:25:43	28	34.775,00
12:26:54	9	34.750,00
12:27:22	7	34.775,00
12:27:52	68	34.750,00
12:28:09	3	34.775,00
12:28:31	5	34.750,00
12:28:37	13	34.775,00
12:28:44	3	34.750,00
12:28:46	5	34.775,00
12:28:49	6	34.750,00
12:29:05	1	34.775,00
12:29:06	2.463	34.750,00
12:29:14	6	34.775,00
12:29:15	1	34.750,00
12:29:16	88	34.775,00
12:29:45	45	34.750,00
12:29:49	9	34.775,00
12:30:51	6	34.750,00
12:30:59	15	34.775,00
12:31:53	60	34.750,00
12:32:03	37	34.775,00
12:32:21	2	34.750,00
12:32:37	45	34.800,00
12:33:44	30	34.750,00
12:34:16	6	34.800,00
12:34:36	12	34.750,00
12:35:36	7	34.800,00
12:35:47	10	34.750,00
12:36:09	2	34.800,00
12:36:47	1	34.750,00
12:36:58	7	34.800,00
12:37:28	88	34.750,00
12:37:37	14	34.825,00
12:37:39	1	34.750,00
12:37:52	8	34.775,00
12:38:07	16	34.750,00
12:38:21	1	34.775,00
12:38:24	1	34.800,00
12:38:24	152	34.775,00
12:38:33	3	34.825,00
12:38:57	2	34.775,00
12:39:00	37	34.800,00
12:39:15	2	34.825,00
12:39:20	2	34.800,00
12:39:25	26	34.825,00
12:40:19	35	34.775,00
12:40:32	60	34.825,00
12:40:35	2	34.850,00
12:40:36	40	34.825,00
12:40:45	3	34.875,00
12:40:57	4	34.825,00
12:41:58	38	34.800,00
12:41:58	8	34.825,00
12:41:58	37	34.850,00
12:43:56	12	34.800,00
12:44:06	3	34.850,00
12:44:09	835	34.825,00
12:44:20	10	34.800,00
12:44:25	7	34.850,00
12:45:03	7	34.800,00
12:45:45	2	34.825,00
12:45:46	10	34.875,00
12:46:39	68	34.850,00
12:46:39	41	34.875,00
12:47:02	4.069	34.850,00
12:47:09	6	34.875,00
12:47:23	171	34.850,00
12:48:03	14	34.875,00
12:48:28	212	34.850,00
12:48:44	3	34.875,00
12:48:49	1.496	34.850,00
12:49:26	33	34.900,00
12:49:35	3	34.850,00
12:49:55	1	34.900,00
12:50:04	33	34.850,00
12:50:08	5	34.875,00
12:50:13	28	34.850,00
12:50:15	100	34.875,00
12:50:23	369	34.850,00
12:50:47	2	34.875,00
12:50:50	1.455	34.850,00
12:51:18	9	34.900,00
12:51:24	1	34.850,00
12:51:42	1	34.900,00
12:51:48	8	34.850,00
12:52:11	2	34.900,00
12:52:21	7	34.825,00
12:52:42	92	34.875,00
12:54:14	59	34.825,00
12:55:00	164	34.850,00
12:55:20	4	34.875,00
12:56:23	6	34.825,00
12:56:30	2	34.875,00
12:56:53	3	34.825,00
12:57:06	39	34.875,00
12:57:09	120	34.825,00
12:57:35	1	34.875,00
12:58:12	20	34.850,00
12:58:13	8	34.875,00
12:58:14	24	34.850,00
12:58:59	99	34.900,00
13:00:06	121	34.850,00
13:00:25	3	34.875,00
13:00:47	1.835	34.850,00
13:01:33	2	34.875,00
13:02:20	1.843	34.850,00
13:03:06	172	34.875,00
13:03:09	94	34.850,00
13:03:17	2	34.875,00
13:03:19	40	34.850,00
13:03:21	10	34.900,00
13:03:45	30	34.850,00
13:04:35	1	34.875,00
13:04:35	110	34.850,00
13:04:53	1	34.900,00
13:04:56	10	34.850,00
13:05:05	1	34.900,00
13:05:05	12	34.850,00
13:05:09	1	34.900,00
13:06:09	87	34.875,00
13:07:20	6	34.825,00
13:07:22	52	34.875,00
13:09:09	5	34.900,00
13:09:10	103	34.875,00
13:10:57	30	34.850,00
13:11:14	12	34.825,00
13:11:24	184	34.850,00
13:13:16	1	34.900,00
13:13:25	2	34.875,00
13:13:29	35	34.850,00
13:13:47	3	34.875,00
13:13:55	25	34.850,00
13:14:00	11	34.875,00
13:14:02	2	34.825,00
13:14:10	5	34.875,00
13:14:17	2	34.825,00
13:14:33	1	34.900,00
13:14:34	7	34.875,00
13:14:34	9	34.850,00
13:14:54	8	34.825,00
13:15:01	14	34.900,00
13:15:28	7	34.825,00
13:15:30	1	34.900,00
13:15:43	3	34.875,00
13:15:50	7	34.825,00
13:16:17	5	34.875,00
13:16:20	2	34.825,00
13:16:24	9	34.875,00
13:17:00	3	34.825,00
13:17:15	3	34.875,00
13:17:30	5	34.825,00
13:17:39	30	34.875,00
13:19:08	1	34.825,00
13:19:15	3	34.850,00
13:19:26	11	34.825,00
13:19:54	3	34.850,00
13:20:17	11	34.825,00
13:21:20	1	34.900,00
13:21:30	4	34.825,00
13:21:43	2	34.900,00
13:21:50	1	34.875,00
13:23:08	2	34.850,00
13:23:48	8	34.875,00
13:23:56	17	34.850,00
13:25:47	11	34.900,00
13:26:11	10	34.825,00
13:26:34	4.545	34.875,00
13:28:17	5	34.900,00
13:28:54	15	34.875,00
13:29:15	1	34.900,00
13:29:58	1	34.850,00
13:30:01	10	34.900,00
13:30:06	2	34.825,00
13:30:28	7	34.875,00
13:30:53	21	34.825,00
13:31:01	61	34.875,00
13:31:15	4	34.850,00
13:31:16	1	34.825,00
13:31:29	42	34.875,00
13:31:45	6	34.825,00
13:31:49	32	34.875,00
13:31:49	8	34.825,00
13:31:55	7	34.875,00
13:32:34	1	34.900,00
13:32:36	3	34.825,00
13:32:49	2	34.900,00
13:33:44	2	34.825,00
13:34:04	19	34.900,00
13:34:19	66	34.850,00
13:34:32	1	34.900,00
13:34:32	9	34.850,00
13:35:10	1	34.900,00
13:35:30	60	34.850,00
13:36:19	6	34.900,00
13:38:12	25	34.850,00
13:38:28	28	34.900,00
13:38:36	1	34.850,00
13:38:38	3	34.900,00
13:38:41	7	34.850,00
13:38:42	28	34.900,00
13:38:44	167	34.850,00
13:39:13	1	34.900,00
13:39:15	48	34.850,00
13:40:08	7	34.900,00
13:40:11	254	34.850,00
13:41:36	37	34.825,00
13:41:54	10	34.875,00
13:41:57	248	34.825,00
13:42:46	5	34.875,00
13:42:56	75	34.800,00
13:43:12	11	34.825,00
13:43:46	10	34.875,00
13:44:14	9	34.825,00
13:44:56	147	34.800,00
13:45:13	1	34.875,00
13:45:18	29	34.825,00
13:45:36	11	34.800,00
13:45:51	13	34.875,00
13:46:23	5	34.800,00
13:47:43	15	34.875,00
13:47:51	5	34.800,00
13:48:00	20	34.875,00
13:49:12	1	34.800,00
13:49:51	26	34.875,00
13:50:06	1	34.800,00
13:50:09	5	34.875,00
13:50:18	3	34.800,00
13:50:42	141	34.875,00
13:50:57	1	34.800,00
13:51:24	2	34.875,00
13:51:57	1	34.825,00
13:52:10	7	34.900,00
13:52:57	40	34.850,00
13:53:03	2	34.900,00
13:53:24	17	34.850,00
13:53:54	1	34.900,00
13:54:03	1	34.850,00
13:54:05	30	34.900,00
13:54:36	5	34.850,00
13:54:42	2	34.900,00
13:54:48	4.660	34.850,00
13:57:10	1	34.900,00
13:57:19	95	34.825,00
13:57:46	1	34.850,00
13:57:49	115	34.825,00
13:58:07	39	34.850,00
13:58:43	1	34.900,00
13:59:19	10	34.875,00
13:59:46	36	34.825,00
13:59:49	56	34.875,00
14:00:22	2	34.850,00
14:00:22	374	34.825,00
14:01:10	60	34.850,00
14:02:16	14	34.875,00
14:02:19	4	34.800,00
14:02:25	25	34.850,00
14:03:04	10	34.800,00
14:03:08	3	34.850,00
14:03:24	6	34.800,00
14:03:40	37	34.775,00
14:03:40	16	34.850,00
14:04:22	3	34.775,00
14:04:40	25	34.850,00
14:05:33	25	34.775,00
14:05:37	6	34.850,00
14:05:59	38	34.775,00
14:06:28	6	34.850,00
14:06:28	2	34.775,00
14:06:36	12	34.850,00
14:07:11	5	34.875,00
14:08:23	9	34.800,00
14:08:30	2	34.875,00
14:09:08	1	34.800,00
14:09:10	131	34.825,00
14:09:28	2	34.875,00
14:09:29	738	34.825,00
14:12:04	29	34.800,00
14:12:06	68	34.825,00
14:12:28	35	34.800,00
14:12:39	14	34.825,00
14:13:03	20	34.800,00
14:13:08	67	34.825,00
14:13:40	3	34.800,00
14:13:51	100	34.825,00
14:13:59	5	34.800,00
14:14:01	119	34.850,00
14:14:10	151	34.800,00
14:14:50	1	34.850,00
14:15:01	2	34.800,00
14:15:11	7	34.850,00
14:16:01	72	34.800,00
14:16:45	13	34.850,00
14:18:15	131	34.800,00
14:18:20	37	34.850,00
14:18:30	16	34.800,00
14:18:51	216	34.850,00
14:19:08	4	34.800,00
14:19:40	2	34.825,00
14:19:51	135	34.850,00
14:20:06	598	34.825,00
14:20:10	64	34.850,00
14:20:10	2.716	34.875,00
14:20:21	5	34.825,00
14:20:27	1	34.800,00
14:20:36	1	34.875,00
14:20:42	20	34.850,00
14:20:42	2	34.800,00
14:20:47	12	34.875,00
14:20:48	6	34.900,00
14:21:03	6	34.800,00
14:21:34	8	34.875,00
14:22:02	1	34.900,00
14:22:05	63	34.825,00
14:22:19	26	34.875,00
14:22:36	1	34.825,00
14:22:51	8	34.800,00
14:23:29	11	34.875,00
14:24:43	1	34.800,00
14:25:07	2	34.875,00
14:26:36	102	34.900,00
14:26:52	18	34.850,00
14:26:56	1	34.875,00
14:26:56	46	34.850,00
14:27:45	13	34.900,00
14:28:13	20	34.850,00
14:28:39	449	34.825,00
14:30:05	72	34.850,00
14:30:24	15	34.825,00
14:30:29	11	34.850,00
14:30:51	13	34.825,00
14:30:58	1	34.850,00
14:31:11	81	34.825,00
14:31:18	15	34.850,00
14:31:20	1	34.825,00
14:31:50	19	34.850,00
14:32:13	3	34.800,00
14:32:13	433	34.850,00
14:34:35	1	34.800,00
14:34:50	1	34.850,00
14:34:51	8	34.800,00
14:35:04	1	34.850,00
14:35:10	1	34.800,00
14:35:25	19	34.850,00
14:35:53	114	34.800,00
14:36:28	19	34.850,00
14:37:05	1	34.800,00
14:37:35	1	34.825,00
14:37:42	50	34.850,00
14:39:32	28	34.825,00
14:40:23	1	34.850,00
14:40:47	2	34.825,00
14:41:12	19	34.850,00
14:41:44	114	34.800,00
14:42:14	3	34.850,00
14:42:26	5	34.825,00
14:42:44	1	34.800,00
14:42:49	1	34.850,00
14:42:53	7	34.800,00

VOLVER AL INICIO

14:43:45	1	34.850,00
14:44:16	5	34.800,00
14:44:19	21	34.850,00
14:45:58	1	34.800,00
14:46:15	1	34.850,00
14:46:36	3	34.775,00
14:47:36	1	34.850,00
14:47:45	1	34.775,00
14:47:45	1	34.850,00
14:47:50	19	34.775,00
14:48:13	15	34.850,00
14:48:20	7	34.775,00
14:48:27	204	34.850,00
14:49:12	1	34.775,00
14:49:15	1	34.850,00
14:49:21	7	34.775,00
14:50:06	16	34.875,00
14:50:19	7	34.800,00
14:51:00	10	34.875,00
14:51:07	1	34.800,00
14:51:39	10	34.875,00
14:52:00	19	34.800,00
14:52:20	1	34.875,00
14:52:20	1	34.900,00
14:52:26	65	34.825,00
14:53:45	14	34.850,00
14:53:56	3	34.825,00
14:54:30	3	34.850,00
14:54:48	3	34.825,00
14:54:50	36	34.900,00
14:55:58	4	34.850,00
14:56:03	1	34.900,00
14:57:03	1	34.850,00
14:57:06	11	34.900,00
14:59:19	1	34.850,00
15:00:23	4	34.900,00
15:01:22	7	34.850,00
15:02:13	1	34.900,00
15:02:19	9	34.850,00
15:03:30	1	34.900,00
15:03:40	1	34.850,00
15:03:41	79	34.900,00
15:04:08	1	34.850,00
15:04:16	12	34.900,00
15:04:52	10	34.850,00
15:04:55	16	34.900,00
15:06:20	346	34.850,00
15:06:23	3	34.900,00
15:06:23	496	34.850,00
15:07:05	5	34.900,00
15:07:40	14	34.850,00
15:07:55	17	34.900,00
15:08:43	1	34.850,00
15:09:14	9	34.900,00
15:09:38	3	34.850,00
15:10:01	1	34.900,00
15:10:09	22	34.825,00
15:10:56	50	34.900,00
15:11:33	2	34.875,00
15:11:38	4	34.825,00
15:11:41	5	34.875,00
15:11:49	3	34.900,00
15:12:35	2	34.825,00
15:13:04	6	34.900,00
15:13:09	1	34.825,00
15:14:04	8	34.875,00
15:15:14	2	34.850,00
15:15:17	5	34.875,00
15:15:20	1	34.825,00
15:15:28	6	34.850,00
15:15:48	5	34.825,00
15:16:00	3	34.875,00
15:16:08	1	34.825,00
15:16:56	596	34.875,00
15:17:31	3	34.825,00
15:17:56	10	34.875,00
15:18:17	2	34.825,00
15:18:33	1	34.875,00
15:18:45	2	34.900,00
15:19:23	35	34.825,00
15:19:33	3	34.900,00
15:20:22	64	34.825,00
15:20:31	5	34.900,00
15:20:48	1	34.875,00
15:20:48	5	34.850,00
15:20:48	18	34.825,00
15:20:51	7	34.900,00
15:21:03	6	34.925,00
15:21:58	56	34.850,00
15:21:58	19	34.825,00
15:22:21	5	34.925,00
15:22:38	2	34.850,00
15:22:51	30	34.925,00
15:23:06	1	34.825,00
15:23:51	2	34.925,00
15:24:24	14	34.900,00
15:24:49	20	34.850,00
15:24:52	2	34.900,00
15:25:16	14	34.850,00
15:25:23	2	34.925,00
15:25:39	5	34.825,00
15:26:29	1	34.900,00
15:26:29	6	34.925,00
15:27:44	2	34.900,00
15:27:57	24	34.925,00
15:28:13	139	34.850,00
15:29:51	4	34.925,00
15:29:58	1	34.875,00
15:29:58	3	34.850,00
15:30:13	5	34.925,00
15:30:31	41	34.875,00
15:30:54	3	34.925,00
15:31:10	1	34.875,00
15:31:40	3	34.925,00
15:32:19	16	34.875,00
15:32:48	705	34.850,00
15:33:03	2	34.925,00
15:33:08	44	34.875,00
15:33:25	1	34.925,00
15:34:04	12	34.850,00
15:34:13	72	34.925,00
15:35:01	42	34.850,00
15:36:27	26	34.925,00
15:37:08	31	34.875,00
15:37:17	28	34.925,00
15:37:31	5	34.950,00
15:37:52	15	34.875,00
15:38:12	3	34.950,00
15:39:26	2	34.875,00
15:40:09	100	34.950,00
15:40:53	2	34.875,00
15:41:25	4	34.950,00
15:41:32	20	34.875,00
15:41:49	6	34.950,00
15:42:10	8	34.875,00
15:42:16	1	34.950,00
15:42:25	14	34.875,00
15:42:40	2	34.950,00
15:43:39	13	34.875,00
15:43:47	10	34.950,00
15:43:50	9	34.875,00
15:44:09	1	34.950,00
15:45:11	2	34.875,00
15:45:36	15	34.950,00
15:46:20	48	34.875,00
15:46:37	3	34.900,00
15:47:08	7	34.875,00
15:47:50	9	34.900,00
15:48:23	12	34.950,00
15:49:17	3	34.900,00
15:50:01	9	34.950,00
15:51:10	2	34.900,00
15:51:13	4	34.950,00
15:51:46	60	34.900,00
15:54:26	5	34.950,00
15:55:13	2	34.875,00
15:55:19	22	34.950,00
15:56:52	40	34.900,00
15:57:05	15	34.925,00
15:58:31	4	34.900,00
15:59:21	11	34.925,00
15:59:28	66	34.900,00
15:59:41	1	34.950,00
15:59:44	174	34.925,00
16:00:25	36	34.900,00
16:02:27	32	34.950,00
16:03:15	100	34.900,00
16:04:26	244	34.925,00
16:05:07	28	34.950,00
16:05:09	80	34.925,00
16:05:22	11	34.950,00
16:05:24	82	34.925,00
16:05:58	7	34.950,00
16:06:16	22	34.925,00
16:07:03	35	34.950,00
16:07:05	14	34.925,00
16:07:05	36	34.900,00
16:07:07	1	34.950,00
16:07:37	20	34.900,00
16:08:04	3	34.975,00
16:08:55	20	34.900,00
16:09:05	21	34.975,00
16:09:08	10	34.900,00
16:09:27	5	34.975,00
16:09:53	22	34.875,00
16:10:14	11	34.975,00
16:10:35	1	34.875,00
16:10:49	1	34.975,00
16:12:16	20	34.875,00
16:12:27	2	34.950,00
16:12:32	355	34.875,00
16:12:36	23	34.900,00
16:12:42	1.633	34.950,00
16:12:42	3.447	34.975,00
16:12:43	107	34.900,00
16:13:59	2	34.975,00
16:14:03	5	34.925,00
16:14:04	15	34.975,00
16:14:05	5	34.925,00
16:14:09	5	34.900,00
16:14:13	30	34.925,00
16:14:18	4	34.975,00
16:14:20	10	34.925,00
16:14:27	45	34.900,00
16:15:01	5	34.925,00
16:15:01	200	34.950,00
16:15:03	21	34.900,00
16:15:45	1	34.950,00
16:16:00	5	34.875,00
16:16:38	4.268	34.900,00
16:17:45	3	34.875,00
16:17:45	1	34.900,00
16:18:08	105	34.875,00
16:18:12	304	34.900,00
16:18:19	14	34.875,00
16:18:40	4.331	34.900,00
16:19:01	1	34.875,00
16:20:30	11	34.975,00
16:20:46	7	34.875,00
16:20:53	5	34.925,00
16:21:22	59	34.875,00
16:22:13	57	34.925,00
16:22:14	140	34.900,00
16:22:41	6	34.925,00
16:22:52	9	34.900,00
16:23:10	232	34.925,00
16:24:11	1	34.975,00
16:24:12	10	34.900,00
16:24:58	16	34.975,00
16:27:13	7	34.900,00
16:28:24	5	34.975,00
16:30:02	5	34.900,00
16:31:00	1	34.975,00
16:31:13	5	34.900,00
16:31:36	1.206	34.975,00
16:32:13	7	34.925,00
16:32:47	135	34.975,00
16:33:37	2	34.925,00
16:34:19	8	35.000,00
16:35:31	3	34.925,00
16:35:31	1	34.900,00
16:35:35	3	35.000,00
16:35:38	1	34.900,00
16:36:06	2	34.925,00
16:36:20	41	34.975,00
16:36:45	150	34.900,00
16:37:07	60	34.950,00
16:37:13	3	34.975,00
16:37:14	171	34.950,00
16:37:38	14	34.975,00
16:37:40	466	34.950,00
16:38:54	5	34.975,00
16:38:54	1.491	34.950,00
16:39:03	20	34.975,00
16:39:03	40	34.950,00
16:39:24	1	34.975,00
16:39:30	850	34.950,00
16:39:39	1	34.975,00
16:39:40	638	34.950,00
16:40:03	7	34.975,00
16:40:09	43	34.950,00
16:40:24	4	34.975,00
16:40:51	60	34.950,00
16:41:36	2	34.975,00
16:41:42	2	34.950,00
16:42:23	53	34.975,00
16:42:23	1.234	35.000,00
16:43:14	20	34.975,00
16:43:16	53	34.925,00
16:43:40	3	35.000,00
16:43:55	2	34.925,00
16:45:01	11	35.000,00
16:45:09	2	34.925,00
16:45:37	44	35.000,00
16:47:06	10	34.975,00
16:47:06	140	35.000,00
16:48:03	35	34.950,00
16:49:02	52	35.025,00
16:51:59	18	34.950,00
16:53:04	3	35.025,00
16:53:43	13	34.925,00
16:54:46	1	35.025,00
16:55:00	343	34.925,00
16:55:01	1	35.025,00
16:58:31	10	35.050,00
16:58:46	5	35.025,00
16:58:46	2	34.950,00
16:59:13	5.747	35.025,00
16:59:16	16	35.050,00
	P. Cierre	35.025,00
	108.466	34.868,824
	Inm.	c/a: 34.875,00
11:00:15	2	34.950,00
11:01:13	1	34.925,00
11:03:27	1	34.900,00
11:03:44	13	34.825,00
11:06:12	1	34.900,00
11:06:20	1	34.850,00
11:06:20	1	34.825,00
11:07:27	6	34.950,00
11:07:36	2	34.925,00
11:07:52	2	34.825,00
11:07:52	1	34.800,00
11:07:52	7	34.775,00
11:08:06	29	34.900,00
11:08:06	37	34.925,00
11:09:07	54	34.825,00
11:09:07	98	34.800,00
11:09:47	1	34.900,00
11:09:57	2	34.825,00
11:11:06	3	34.925,00
11:12:49	6	34.825,00
11:14:36	11	34.750,00
11:15:36	1	34.875,00
11:15:36	7	34.900,00
11:15:54	5	34.875,00
11:16:16	2	34.800,00
11:17:50	1	34.775,00
11:18:48	1	34.825,00
11:21:23	45	34.875,00
11:21:26	13	34.850,00
11:21:26	9	34.825,00
11:21:26	224	34.800,00
11:21:32	4	34.825,00
11:22:03	101	34.800,00
11:22:03	42	34.775,00
11:23:03	15	34.850,00
11:23:12	24	34.800,00
11:23:34	4	34.875,00
11:27:11	1	34.900,00
11:29:27	5	34.825,00
11:30:06	1	34.800,00
11:30:06	1	34.775,00
11:30:06	50	34.750,00
11:32:37	19	34.725,00
11:32:38	28	34.700,00
11:32:56	8	34.725,00
11:34:08	7	34.700,00
11:36:16	103	34.725,00
11:39:27	3	34.700,00
11:42:20	1	34.850,00
11:44:29	11	34.775,00
11:44:51	150	34.850,00
11:49:20	2	34.800,00
11:50:47	119	34.825,00
11:54:26	13	34.850,00
11:54:37	30	34.750,00
11:55:46	19	34.725,00
11:56:22	5	34.850,00
11:57:27	11	34.825,00
11:57:27	49	34.850,00
11:58:04	14	34.725,00
12:04:37	3	34.800,00
12:07:54	7	34.750,00
12:11:57	1	34.725,00
12:11:57	7	34.700,00
12:11:57	9	34.675,00
12:13:00	12	34.750,00
12:13:37	14	34.675,00
12:14:39	4	34.750,00
12:14:48	7	34.675,00
12:15:36	22	34.750,00
12:18:32	1	34.775,00
12:18:40	3	34.750,00
12:19:13	1	34.700,00
12:19:18	1	34.775,00
12:20:27	3	34.800,00
12:20:34	4	34.775,00
12:21:04	1	34.700,00
12:22:18	1	34.750,00
12:23:15	11	34.700,00
12:23:15	36	34.650,00
12:25:27	4	34.775,00
12:26:52	2	34.650,00
12:27:04	2	34.775,00
12:28:31	3	34.725,00
12:28:31	32	34.650,00
12:30:51	8	34.775,00
12:34:37	7	34.675,00
12:37:18	13	34.775,00
12:37:37	10	34.675,00
12:38:08	3	34.775,00
12:38:35	1	34.800,00
12:40:03	1	34.675,00
12:40:33	30	34.725,00
12:48:33	8	34.850,00
12:48:40	24	34.800,00
12:50:08	2	34.825,00
12:51:20	7	34.750,00
12:51:30	19	34.825,00
12:52:09	39	34.850,00
12:53:58	3	34.800,00
12:55:18	62	34.850,00
12:57:35	2	34.900,00
12:59:35	1	34.775,00
13:00:50	5	34.900,00
13:02:02	13	34.775,00
13:05:00	4	34.900,00
13:06:00	29	34.775,00
13:07:17	18	34.875,00
13:11:11	10	34.775,00
13:11:40	1	34.875,00
13:15:09	11	34.850,00
13:15:09	1	34.800,00
13:15:09	4	34.775,00
13:15:09	54	34.750,00
13:15:51	6	34.775,00
13:15:51	1	34.750,00
13:15:53	5	34.775,00
13:16:10	13	34.850,00
13:17:22	7	34.750,00
13:18:39	16	34.850,00
13:20:17	3	34.750,00
13:20:18	3	34.850,00
13:22:13	3	34.750,00
13:22:16	1	34.850,00
13:23:56	2	34.800,00
13:26:56	2	34.875,00
13:29:15	2	34.850,00
13:30:17	1	34.875,00
13:31:11	56	34.850,00
13:31:50	1	34.875,00
13:32:33	1	34.900,00
13:32:49	51	34.750,00
13:33:42	1	34.900,00
13:33:44	36	34.875,00
13:34:50	6	34.775,00
13:39:03	3	34.900,00
13:42:37	1	34.850,00
13:43:18	3	34.875,00
13:47:02	12	34.750,00
13:52:02	30	34.875,00
13:52:27	1	34.800,00
13:52:51	1	34.875,00
13:55:17	2	34.900,00
13:57:15	10	34.800,00
13:59:43	16	34.875,00
14:05:26	18	34.800,00
14:05:26	4	34.750,00
14:05:54	11	34.825,00
14:07:50	1	34.850,00
14:07:50	2	34.875,00
14:09:08	2	34.750,00
14:09:26	7	34.850,00
14:12:42	4	34.750,00
14:13:07	8	34.725,00
14:14:13	2	34.825,00
14:14:30	11	34.725,00
14:20:10	41	34.825,00
14:22:50	8	34.725,00
14:26:12	2	34.825,00
14:26:56	4	34.750,00
14:27:03	13	34.850,00
14:28:28	49	34.750,00
14:30:36	2	34.800,00
14:30:36	9	34.750,00
14:30:36	5	34.725,00
14:32:03	1	34.750,00
14:32:17	2	34.850,00
14:35:10	3	34.750,00
14:35:25	2	34.825,00
14:35:49	5	34.800,00
14:35:50	5	34.725,00
14:36:49	16	34.850,00
14:42:37	15	34.750,00
14:46:06	2	34.850,00
14:46:13	8	34.750,00
14:46:18	32	34.725,00
14:47:48	4	34.750,00
14:48:01	1	34.850,00
14:48:16	8	34.725,00
14:49:50	28	34.800,00
14:52:26	40	34.775,00
14:52:58	3	34.725,00
14:52:59	22	34.775,00
14:54:12	3	34.825,00
14:54:12	17	34.850,00
14:54:47	8	34.875,00
14:55:44	3	34.850,00
14:55:44	1	34.875,00
14:55:44	17	34.900,00
15:05:07	2	34.875,00
15:06:53	2	34.850,00
15:08:34	15	34.875,00
15:08:34	7	34.900,00
15:14:30	4	34.775,00
15:14:30	4	34.750,00
15:15:22	6	34.875,00
15:16:24	8	34.825,00
15:20:09	9	34.850,00
15:23:06	21	34.875,00
15:24:04	1	34.900,00
15:24:19	9	34.750,00
15:26:16	13	34.900,00
15:30:31	1	34.775,00
15:32:11	3	34.800,00
15:32:30	8	34.900,00
15:32:58	2	34.800,00
15:37:45	12	34.900,00
15:39:07	13	34.925,00
15:48:50	6	34.900,00
15:49:14	7	34.950,00
15:50:39	4	34.900,00
15:51:12	9	34.950,00
15:54:01	5	34.900,00
15:58:26	81	34.950,00
16:02:42	5	34.975,00
16:04:27	3	34.900,00
16:04:31	6	34.975,00
16:07:58	28	34.900,00
16:08:55	154	34.850,00
16:11:53	2	34.800,00
16:12:36	120	34.850,00
16:14:05	5	34.825,00
16:14:09	141	34.850,00
16:22:07	9	34.775,00
16:22:14	140	34.800,00
16:23:02	1	34.850,00
16:27:13	3	34.800,00
	P. Cierre	34.800,00
	3.622	34.812,086

	SPYB	
	Inm.	c/a: 34.925,00
12:23:53	700	34.650,00
	P. Cierre	34.650,00
	700	34.650,00

	SPYD	
	24hs.	c/a: 28,95
11:00:26	2	29,10
11:00:56	12	29,00
11:03:18	40	29,05
11:03:54	129	29,10
11:05:08	2	29,05
11:06:02	2	29,10
11:06:20	5	29,05
11:06:48	4	29,10
11:08:21	4	29,05
11:08:21	3	28,95
11:08:55	2	29,10
11:10:02	2	29,00
11:12:42	2	29,05
11:14:40	11	28,95
11:14:41	1	29,05
11:16:08	10	29,00
11:16:36	59	29,05
11:17:45	31	29,10
11:19:53	1	28,95
11:20:13	34	29,10
11:22:59	14	28,95
11:28:09	1	29,00
11:28:12	1	28,95
11:29:24	4	29,00
11:29:24	9	29,10
11:29:25	18	28,95
11:30:01	281	29,10
11:33:53	3	29,05
11:34:59	3	28,95
11:35:11	17	29,00
11:35:40	36	28,90
11:37:12	6	28,95
11:38:36	20	29,00
11:40:50	33	28,90
11:40:50	14	28,85
11:45:38	7	29,00
11:48:39	18	28,95
11:55:24	135	28,90
11:59:06	32	28,95
12:07:30	243	29,00
12:11:57	28	29,05
12:11:59	32	28,90
12:18:13	15	28,95
12:18:13	2.509	29,00
12:33:42	14	28,90
12:39:00	50	29,00
12:40:19	1	28,95
12:42:21	7	29,00
12:43:16	8	28,90
12:45:05	130	29,00
13:04:15	430	28,90
13:15:23	502	28,85
13:16:15	12	28,80
13:17:54	79	28,85
13:26:44	1	28,80
13:27:22	279	28,85
13:45:48	17	28,80
13:47:20	97	28,85
13:56:09	188	28,80
13:57:38	40	28,85
13:57:49	107	28,80
13:59:04	24	28,85
14:03:05	11	28,75
14:09:10	507	28,80

VOLVER AL INICIO

14:10:29	2	28,75
14:10:29	569	28,80
14:13:56	70	28,75
14:13:57	1.222	28,80
14:20:13	50	28,85
14:39:38	26	28,80
14:41:36	183	28,85
14:44:48	50	28,90
14:57:25	1	28,80
14:57:32	84	28,90
15:09:45	7	28,95
15:11:22	53	28,90
15:16:56	1.576	28,95
15:16:56	195	29,00
15:17:56	52	28,85
15:22:58	103	29,00
15:30:55	194	28,95
15:44:40	27	29,00
15:46:37	3	28,95
15:50:14	1.547	29,00
16:00:45	20	28,95
16:00:45	324	29,00
16:05:21	260	29,05
16:09:04	31	29,00
16:09:22	394	29,05
16:10:09	3	28,90
16:10:14	11	29,00
16:12:36	15	28,95
16:12:56	10	29,00
16:12:56	76	28,95
16:14:33	3	29,00
16:15:01	205	28,95
16:16:27	1	29,00
16:16:55	7	28,95
16:20:14	10	29,00
16:20:33	2	28,90
16:20:48	7	29,00
16:24:56	4	28,90
16:30:35	67	29,00
16:40:47	35	28,95
16:44:25	76	29,00
16:48:32	187	28,95
16:53:32	4	28,90
16:53:43	357	28,85
	P. Cierre	28,90
	14.461	28,936
	Inm.	c/a: 29,00
11:09:08	9	29,00
11:13:52	9	28,95
11:17:17	23	29,10
11:22:34	60	28,95
11:26:51	10	29,00
11:32:37	26	28,95
11:36:33	95	28,90
11:45:52	21	28,85
11:47:46	12	28,90
12:05:33	4	28,85
12:24:40	16	29,00
12:30:57	4	29,05
12:31:18	2	29,00
12:36:50	77	28,90
13:06:46	3.000	28,85
13:16:22	344	28,90
13:26:31	81	28,80
14:02:31	2	28,75
14:14:56	17	28,80
14:17:09	5	28,85
14:18:34	13	28,80
14:25:52	24	28,85
14:25:52	10	28,90
14:30:02	3	28,80
14:37:55	35	28,90
14:40:35	2	28,85
14:40:47	1	28,80
14:43:42	6	28,90
14:47:38	31	28,80
14:52:02	56	28,90
15:16:23	3	28,80
15:19:09	184	28,90
15:35:40	17	29,00
15:45:18	12	29,05
	P. Cierre	29,05
	4.214	28,864

SQ

	24hs.	c/a: 4.130,00
11:24:07	20	4.075,00
11:40:39	68	4.050,00
11:53:39	431	4.085,00
12:05:30	40	4.065,00
12:09:11	75	4.080,00
12:17:35	21	4.065,00
12:20:37	1	4.060,00
12:30:09	82	4.050,00
12:35:41	8	4.070,00
12:42:51	18	4.050,00
12:58:52	11	4.045,00
12:58:52	29	4.040,00
13:05:12	7	4.045,00
13:20:20	10	4.065,00
13:24:15	21	4.050,00
13:32:50	41	4.045,00
13:34:01	1	4.020,00
13:35:39	13	4.025,00
13:35:39	4	4.020,00
13:48:30	100	4.025,00
13:49:45	230	4.020,00
13:54:21	384	4.015,00
13:54:47	1	4.050,00
13:57:51	13	4.020,00
14:00:36	13	4.015,00
14:13:11	2	4.010,00
14:16:41	1	4.035,00
14:23:20	130	4.010,00
14:37:54	60	4.025,00
14:41:56	48	4.000,00
14:50:36	67	4.020,00
14:53:59	13	4.025,00
15:01:58	8	4.005,00
15:04:17	13	4.025,00
15:04:21	5	4.030,00
15:14:16	5	4.005,00
15:14:16	194	4.000,00
15:26:01	35	3.990,00
15:26:34	45	4.025,00
16:12:05	3	3.995,00
16:19:56	5	4.025,00
16:20:10	2	3.995,00
16:20:10	98	3.990,00
16:21:47	1	4.025,00
16:21:53	2	3.995,00
16:22:37	25	4.025,00
16:27:40	214	4.020,00
16:29:36	2	4.000,00
16:30:19	52	3.995,00
16:30:19	164	3.990,00
16:30:50	49	4.020,00
16:41:35	125	4.000,00
16:46:56	877	4.025,00
16:56:54	24	4.030,00
16:58:31	5	4.010,00
16:58:31	7	3.990,00
	P. Cierre	4.020,00
	3.923	4.027,531
	Inm.	c/a: 4.040,00
11:39:19	4	4.000,00
12:14:55	1	4.180,00
12:19:35	1	4.005,00
15:22:08	9	3.975,00
	P. Cierre	3.975,00
	15	3.997,333

SQD

	24hs.	c/a: 3,41
16:30:49	20	3,34
	P. Cierre	3,34
	20	3,34
	Inm.	c/a: 3,47
13:51:46	3	3,35
	P. Cierre	3,35
	3	3,35

STLA

	24hs.	c/a: 3.950,00
11:23:03	3	3.805,00
11:23:03	110	3.800,00
11:26:36	15	3.805,00
11:50:24	1	3.815,00
11:58:55	1	3.875,00
12:02:18	1	4.055,00
12:05:22	1.579	4.100,00
12:12:57	13	4.090,00
12:18:44	14	4.080,00
12:18:44	10	4.090,00
12:21:59	7	4.050,00
12:23:03	10	3.880,00
12:26:10	24	3.820,00
12:27:34	26	3.850,00
12:37:28	5	3.855,00
12:37:58	5	3.995,00
12:37:58	20	4.000,00
12:41:17	131	3.995,00
13:15:03	385	4.030,00
13:15:03	17	4.050,00
13:15:09	3	4.060,00
13:17:17	14	4.065,00
13:17:17	803	4.060,00
13:18:24	3	3.915,00
13:24:35	1	4.085,00
13:27:45	279	4.090,00
13:30:30	1.331	3.950,00
14:23:35	21	3.920,00
14:50:07	153	3.930,00
15:03:40	95	3.950,00
15:04:22	138	3.930,00
16:06:56	20	3.950,00
16:11:08	1	3.940,00
16:11:08	67	3.930,00
16:18:13	23	3.915,00
16:27:42	525	3.950,00
16:30:37	1	3.920,00
16:30:37	14	3.915,00
16:30:37	9	3.905,00
16:30:37	1	3.900,00
16:34:24	446	3.950,00
	P. Cierre	3.950,00
	6.319	4.009,484
	Inm.	c/a: 4.000,00
11:23:03	112	3.760,00
13:18:24	3	3.900,00
	P. Cierre	3.900,00
	115	3.763,652

STLAD

	24hs.	c/a: 3,145
15:38:47	2	3,25
15:38:47	2	3,19
	P. Cierre	3,22
	4	3,22

STNE

	24hs.	c/a: 4.560,00
11:03:15	7	4.530,00
11:06:32	3	4.480,00
11:11:50	120	4.440,00
11:12:59	65	4.435,00
11:23:00	4	4.480,00
11:58:44	32	4.430,00
12:10:49	10	4.450,00
12:15:31	1	4.415,00
12:27:16	1	4.435,00
12:30:57	24	4.430,00
12:33:46	4	4.435,00
12:55:13	48	4.405,00
13:06:44	2	4.445,00
13:07:13	2	4.400,00
13:17:45	132	4.440,00
14:01:00	160	4.420,00
14:11:47	4	4.455,00
14:35:02	14	4.425,00
14:35:52	7	4.420,00
14:40:14	40	4.450,00
14:52:42	1	4.410,00
15:00:26	4	4.465,00
15:22:32	2	4.415,00
15:53:14	11	4.465,00
	P. Cierre	4.465,00
	698	4.433,596

SYY

	24hs.	c/a: 11.675,00
11:03:19	4	11.625,00
12:37:31	4	11.650,00
13:01:44	6	11.775,00
15:33:07	7	11.725,00
15:34:41	8	11.775,00
16:06:19	1	11.825,00
16:35:54	2	11.725,00
16:58:31	1	11.825,00
	P. Cierre	11.825,00
	33	11.731,061

T

	24hs.	c/a: 8.790,00
11:00:18	10	9.000,00
11:03:33	40	8.860,00
11:04:16	13	8.850,00
11:04:35	2	8.790,00
11:05:38	3	8.800,00
11:06:22	4	8.850,00
11:06:39	5	8.800,00
11:07:25	39	8.850,00
11:11:05	2	8.800,00
11:11:57	11	8.850,00
11:17:31	1	8.820,00
11:17:43	1	8.850,00
11:24:15	16	8.830,00
11:30:57	3	8.800,00
11:31:16	3	8.790,00
11:35:04	13	8.830,00
11:39:51	2	8.790,00
11:40:37	7	8.820,00
11:42:22	2	8.810,00
11:43:36	4	8.800,00
11:44:20	69	8.750,00
11:44:33	5	8.800,00
11:47:11	1	8.760,00
11:48:00	57	8.800,00
11:52:12	1	8.780,00
11:52:12	68	8.790,00
11:58:55	2	8.760,00
11:58:55	81	8.750,00
12:02:05	2	8.740,00
12:03:54	2	8.780,00
12:05:39	4	8.790,00
12:10:41	2	8.750,00
12:10:41	4	8.740,00
12:12:48	3	8.790,00
12:13:36	13	8.770,00
12:17:58	7	8.750,00
12:28:51	11	8.770,00
12:30:37	13	8.790,00
12:34:51	4	8.770,00
12:35:07	6	8.760,00
12:35:15	31	8.770,00
12:38:49	41	8.790,00
12:46:14	31	8.800,00
12:51:58	4	8.810,00
12:51:58	4	8.820,00
12:51:58	8	8.840,00
12:57:24	1	8.800,00
12:59:59	1	8.840,00
13:12:29	2	8.800,00
13:12:29	28	8.790,00
13:13:48	2	8.820,00
13:13:48	20	8.840,00
13:14:00	11	8.790,00
13:17:29	10	8.810,00
13:20:04	15	8.830,00
13:24:42	3	8.780,00
13:41:53	90	8.830,00
13:53:15	150	8.840,00
13:55:24	6	8.790,00
14:02:55	8	8.830,00
14:03:55	3	8.790,00
14:03:55	3	8.780,00
14:03:55	68	8.770,00
14:17:51	9	8.780,00
14:23:09	3	8.830,00
14:24:52	1	8.840,00
14:26:34	2	8.790,00
14:32:41	1	8.840,00
14:33:02	25	8.790,00
14:35:35	2	8.830,00
14:36:23	10	8.840,00
14:44:47	3	8.850,00
14:44:53	10	8.790,00
14:55:02	25	8.850,00
14:58:15	44	8.800,00
15:04:50	5	8.830,00
15:04:50	1	8.800,00
15:04:50	1	8.830,00
15:05:58	59	8.850,00
15:19:58	2	8.810,00
15:19:58	2	8.800,00
15:20:05	2	8.850,00
15:32:43	6	8.860,00
15:44:25	12	8.810,00
15:44:25	12	8.800,00
15:44:47	5	8.860,00
15:51:47	9	8.850,00
16:07:37	3	8.840,00
16:09:38	17	8.830,00
16:15:48	17	8.850,00
16:30:44	1	8.860,00
16:32:17	25	8.800,00
16:50:41	104	8.790,00
16:56:35	24	8.840,00
16:59:21	2	8.780,00
	P. Cierre	8.800,00
	1.518	8.807,997
	Inm.	c/a: 8.750,00
11:30:57	3	8.770,00
11:31:16	3	8.760,00
11:35:04	13	8.840,00
11:50:40	17	8.750,00
13:43:59	51	8.840,00
15:04:50	1	8.800,00
15:20:05	1	8.860,00
15:44:47	5	8.870,00
15:56:59	2	8.860,00
16:07:37	3	8.850,00
	P. Cierre	8.850,00
	99	8.822,02

TCOM

	24hs.	c/a: 32.300,00
11:17:33	482	31.075,00
12:13:26	23	31.150,00
14:54:45	1	31.250,00
	P. Cierre	31.250,00
	506	31.078,755

TD

	24hs.	c/a: 7,40
11:00:36	1	7,40
11:06:06	2	7,30
11:17:31	1	7,21
11:25:27	2	7,36
12:03:16	13	7,27
12:06:18	2	7,32
15:52:28	1	7,30
16:56:35	20	7,33
	P. Cierre	7,33
	42	7,309
	Inm.	c/a: 7,29
11:00:27	6	7,55
12:51:58	13	7,34
	P. Cierre	7,34
	19	7,406

TEFO

	24hs.	c/a: 740,00
11:03:15	1	749,00
11:03:15	2	735,00
11:23:15	76	752,00
11:56:25	5	751,00
12:02:52	1	740,00
12:45:00	202	741,00
12:45:00	22	740,00
12:45:00	14	735,00
12:45:00	426	733,00
12:45:28	1	734,00
12:56:43	1	735,00
13:21:24	23	734,00
14:02:15	1	746,00
14:02:32	2	735,00
14:07:36	13	746,00
14:55:59	134	737,00
15:37:15	1	746,00
16:11:38	16	737,00
16:23:42	130	744,00
16:35:45	1	736,00
16:35:45	61	735,00
	P. Cierre	735,00
	1.133	738,065
	Inm.	c/a: 747,00
12:28:46	1	745,00
14:55:59	134	727,00
	P. Cierre	727,00
	135	727,133

TEN

	24hs.	c/a: 37.500,00
11:00:06	2	37.500,00
11:03:16	3	37.925,00
11:07:27	6	37.725,00
11:11:28	25	37.750,00
11:11:28	10	37.775,00
11:11:43	41	37.725,00
11:13:59	8	37.800,00
11:27:45	1	37.700,00
11:29:41	199	37.800,00
11:32:38	1	37.700,00
11:39:32	1	37.800,00
11:42:08	13	37.900,00
11:52:30	1	37.750,00
11:58:35	8	37.800,00
11:58:55	1	37.650,00
12:08:44	4	37.600,00
12:13:21	10	37.550,00
12:13:51	65	37.675,00
12:23:54	1	37.550,00
12:26:42	1	37.650,00
12:37:36	1	37.550,00
12:39:11	4	37.500,00
12:40:35	1	37.575,00
12:45:12	10	37.650,00
12:51:40	340	37.700,00
13:04:55	1	37.775,00
13:08:01	96	37.750,00
13:21:21	11	37.625,00
13:30:17	6	37.650,00
13:50:08	1	37.775,00
13:52:08	358	37.600,00
14:06:14	2	37.675,00
14:14:04	1	37.550,00
14:16:21	38	37.600,00
14:23:38	17	37.425,00
14:33:33	13	37.400,00
14:48:01	10	37.525,00
14:54:00	10	37.575,00
15:01:40	6	37.525,00
15:18:24	38	37.675,00
15:19:42	172	37.725,00
15:29:04	141	37.775,00
15:36:31	1	37.650,00
15:45:54	1	37.625,00
15:58:17	273	37.775,00
16:25:20	1	37.700,00
16:26:18	3	37.825,00
16:31:54	15	37.675,00
16:41:58	2	37.750,00
16:43:52	8	37.650,00
16:43:52	2	37.600,00
16:49:18	1	37.575,00
16:50:26	1	37.550,00
16:51:01	10	37.725,00
16:59:39	33	37.700,00
	P. Cierre	37.700,00
	2.028	37.703,797
	Inm.	c/a: 37.500,00
11:11:28	35	37.650,00
11:58:35	8	37.800,00
12:45:12	10	37.650,00
13:52:08	10	37.600,00
14:47:30	10	37.550,00
14:52:25	10	37.600,00
15:01:18	6	37.425,00
15:29:03	141	37.775,00
15:36:31	1	37.550,00
15:45:54	1	37.525,00
	P. Cierre	37.550,00
	232	37.715,733

TEND

	24hs.	c/a: 31,10
15:18:24	38	31,15
16:25:20	2	31,10
	P. Cierre	31,10
	40	31,148

TGT

	24hs.	c/a: 7.990,00
11:14:42	67	7.900,00
11:30:22	18	7.890,00
11:32:57	3	7.880,00
11:41:35	29	7.900,00
12:04:15	19	7.850,00
12:04:46	136	7.900,00
13:15:29	24	7.950,00
13:17:27	13	7.940,00
13:39:09	25	7.910,00
13:44:08	54	7.950,00
13:58:42	1	7.920,00
14:04:28	188	7.960,00
14:21:12	4	7.950,00
14:28:57	51	7.900,00
14:56:10	1	7.950,00
15:04:55	19	7.900,00
15:12:33	10	7.940,00
15:14:21	13	7.900,00
15:16:05	11	7.950,00
15:30:25	12	7.900,00
15:53:49	5	7.930,00
16:20:46	4	7.900,00
16:27:36	7	7.940,00
16:34:14	5	7.950,00
16:36:09	3	7.900,00
16:43:59	3	7.940,00
16:56:28	25	7.950,00
16:56:54	5	7.960,00
	P. Cierre	7.950,00
	755	7.924,278

TIMB

	24hs.	c/a: 21.125,00
14:54:37	1	21.125,00
	P. Cierre	21.125,00
	1	21.125,00

TM

	24hs.	c/a: 15.025,00
11:00:45	20	15.000,00
11:02:17	2	15.050,00
11:05:22	33	14.925,00
11:10:01	1	15.050,00
11:16:21	6	14.925,00
11:19:33	2	15.000,00
11:19:33	1	15.025,00
11:20:26	14	14.950,00
11:22:49	10	15.025,00
11:24:43	17	14.950,00
11:27:56	1	14.925,00
11:28:25	29	15.025,00
11:32:36	21	14.900,00
11:32:59	11	15.025,00
11:43:05	6	14.900,00
11:45:54	60	15.025,00
11:48:09	2	14.900,00
11:49:00	13	15.025,00
11:55:14	1	14.975,00
11:55:54	80	14.950,00
12:00:50	57	14.875,00
12:08:05	1	14.975,00
12:09:20	8	14.900,00
12:10:47	93	14.975,00
12:16:45	10	14.900,00
12:17:45	4	15.000,00
12:28:46	1	14.900,00
12:32:30	6	14.975,00
12:51:20	1	15.000,00
12:51:24	2	14.900,00
13:00:57	3	15.000,00
13:02:33	13	14.925,00
13:07:26	136	15.000,00
13:11:07	35	14.950,00

VOLVER AL INICIO

13:11:27	1	15.000,00
13:13:29	1	14.950,00
13:20:09	10	15.000,00
13:27:47	6	14.950,00
13:30:37	1	15.000,00
13:34:58	9	14.950,00
13:39:11	6	15.000,00
13:52:53	141	15.050,00
14:04:58	68	15.025,00
14:07:38	26	14.950,00
14:18:51	17	15.025,00
14:27:06	10	15.000,00
14:29:27	94	15.075,00
14:36:19	15	15.000,00
14:37:04	56	15.075,00
14:40:14	4	15.000,00
14:42:50	1	15.075,00
14:43:45	2	15.000,00
14:49:09	1	15.050,00
14:50:52	3	15.025,00
14:56:57	1	15.075,00
14:57:51	25	15.025,00
15:18:40	59	15.050,00
15:22:44	27	15.000,00
15:44:28	9	15.075,00
15:51:35	6	15.000,00
15:52:32	13	15.075,00
16:02:36	1	15.000,00
16:10:28	13	15.100,00
16:14:02	103	15.000,00
16:18:06	3	15.100,00
16:24:02	7	15.075,00
16:24:46	14	15.100,00
16:26:50	11	15.125,00
16:45:36	7	15.100,00
16:47:18	1	15.150,00
16:49:58	160	15.100,00
16:54:59	2	15.075,00
16:55:01	14	15.150,00
16:58:31	6	15.050,00
16:58:31	4	15.025,00
16:58:31	2	15.000,00
	P. Cierre	15.100,00
	1.660	15.015,392
	Inm.	c/a: 15.025,00
11:20:26	29	14.900,00
11:27:56	1	14.875,00
12:00:50	3	14.825,00
13:27:47	11	14.900,00
13:35:55	4	14.775,00
13:35:55	1	14.750,00
14:29:19	10	14.950,00
16:27:05	1	14.975,00
	P. Cierre	14.975,00
	60	14.894,583

	TMD	
	24hs.	c/a: 13,00
11:19:24	35	13,00
13:52:48	1	12,75
	P. Cierre	12,75
	36	12,993
	Inm.	c/a: 13,10
13:52:02	3	12,50
	P. Cierre	12,50
	3	12,50

	TMO	
	24hs.	c/a: 33.925,00
11:08:25	12	33.625,00
11:20:18	12	33.500,00
11:42:04	2	33.400,00
14:21:00	2	33.300,00
14:48:02	9	33.175,00
15:07:03	2	33.125,00
15:51:04	12	33.325,00
	P. Cierre	33.325,00
	51	33.404,412

	TMUS	
	24hs.	c/a: 7.570,00
13:28:16	143	7.690,00
	P. Cierre	7.690,00
	143	7.690,00

	TRIP	
	24hs.	c/a: 9.110,00
11:00:50	3	9.070,00
11:02:53	16	9.110,00
11:03:58	3	9.090,00
11:05:43	10	9.020,00
11:09:08	19	9.070,00
11:10:02	15	9.090,00
11:25:11	2	9.040,00
11:37:15	30	9.020,00
12:19:59	1	8.970,00
12:25:48	16	8.980,00
12:42:22	11	8.990,00
12:53:30	1	9.000,00
13:29:04	23	8.990,00
14:01:57	14	8.950,00
14:18:50	6	8.900,00
14:25:26	6	8.920,00
14:53:46	25	8.860,00
14:55:07	1	8.920,00
14:58:30	10	8.900,00
14:59:53	5	8.860,00
15:04:52	2	8.880,00
15:09:51	3	8.900,00
15:35:50	28	8.920,00
15:37:13	84	8.930,00
15:46:53	1	8.870,00
15:54:03	10	8.920,00
15:58:43	18	8.870,00
16:02:25	112	8.920,00
16:15:34	30	8.930,00
16:24:26	36	8.940,00
16:34:53	2	8.930,00
16:38:16	12	8.900,00
16:46:42	229	8.920,00
16:49:32	6	8.880,00
16:49:33	95	8.870,00
16:58:31	1	8.900,00
16:58:36	263	8.880,00
16:59:24	11	8.890,00
	P. Cierre	8.880,00
	1.160	8.920,086
	Inm.	c/a: 9.420,00
12:19:59	1	8.940,00
12:25:48	16	8.950,00
	P. Cierre	8.950,00
	17	8.949,412

	TRVV	
	24hs.	c/a: 49.000,00
12:48:07	4	48.300,00
14:54:51	4	48.250,00
16:05:04	35	48.300,00
	P. Cierre	48.300,00
	43	48.295,349

	TSLA	
	24hs.	c/a: 20.700,00
11:00:17	69	20.775,00
11:00:32	1	20.950,00
11:00:39	208	20.775,00
11:00:42	2	20.950,00
11:01:23	68	20.775,00
11:01:25	1	20.925,00
11:01:29	15	20.800,00
11:01:29	5	20.775,00
11:01:33	25	20.800,00
11:01:45	101	20.825,00
11:02:07	100	20.850,00
11:02:19	1	20.900,00
11:02:21	2	20.925,00
11:03:02	10	20.850,00
11:03:03	1	20.925,00
11:03:06	3	20.875,00
11:03:11	7	20.925,00
11:03:17	5	20.825,00
11:03:22	10	20.925,00
11:03:38	2	20.825,00
11:03:45	3	20.850,00
11:03:49	12	20.900,00
11:04:03	25	20.875,00
11:04:07	33	20.900,00
11:04:24	8	20.825,00
11:04:27	2	20.900,00
11:04:34	15	20.825,00
11:04:37	2	20.800,00
11:04:42	2	20.825,00
11:04:46	28	20.800,00
11:04:47	8	20.875,00
11:04:56	351	20.800,00
11:04:58	9	20.775,00
11:04:59	1	20.800,00
11:04:59	1	20.850,00
11:05:01	1	20.800,00
11:05:01	1	20.775,00
11:05:08	6	20.800,00
11:05:08	1	20.775,00
11:05:09	3	20.800,00
11:05:22	10	20.775,00
11:05:34	15	20.800,00
11:05:38	4	20.750,00
11:05:44	67	20.775,00
11:05:51	2	20.825,00
11:05:52	17	20.775,00
11:06:00	1	20.800,00
11:06:07	12	20.750,00
11:06:23	45	20.775,00
11:06:27	70	20.725,00
11:06:32	60	20.750,00
11:07:01	1	20.725,00
11:07:04	48	20.750,00
11:07:31	3	20.700,00
11:07:36	41	20.725,00
11:07:49	7	20.775,00
11:07:53	8	20.750,00
11:08:12	219	20.700,00
11:09:08	11	20.750,00
11:09:30	16	20.700,00
11:09:30	16	20.675,00
11:10:04	30	20.750,00
11:10:21	6	20.775,00
11:10:46	6	20.725,00
11:10:54	3	20.775,00
11:10:59	1	20.750,00
11:11:05	57	20.725,00
11:11:24	6	20.750,00
11:11:30	4	20.700,00
11:11:32	9	20.725,00
11:11:58	8	20.775,00
11:12:00	15	20.700,00
11:12:19	5	20.725,00
11:12:33	2	20.775,00
11:12:38	26	20.725,00
11:13:05	17	20.750,00
11:13:24	9	20.725,00
11:13:41	15	20.750,00
11:13:56	8	20.675,00
11:14:00	6	20.725,00
11:14:26	1	20.750,00
11:14:30	7	20.700,00
11:15:12	95	20.775,00
11:15:19	9	20.750,00
11:15:40	2.400	20.775,00
11:15:45	206	20.750,00
11:16:12	1	20.725,00
11:16:13	13	20.700,00
11:17:00	10	20.750,00
11:17:09	8	20.725,00
11:17:31	1	20.700,00
11:17:53	8	20.750,00
11:17:59	20	20.725,00
11:18:27	10	20.775,00
11:18:28	41	20.725,00
11:19:04	1	20.775,00
11:19:09	309	20.750,00
11:19:18	1	20.775,00
11:19:28	19	20.750,00
11:20:22	1	20.775,00
11:20:29	3	20.750,00
11:20:37	1	20.775,00
11:20:58	40	20.750,00
11:21:15	1	20.725,00
11:21:16	19	20.750,00
11:22:18	1	20.725,00
11:22:20	1	20.775,00
11:22:38	34	20.725,00
11:23:37	2	20.700,00
11:23:39	6	20.750,00
11:23:56	30	20.700,00
11:24:08	1	20.750,00
11:24:16	5	20.725,00
11:25:06	2	20.675,00
11:25:17	10	20.700,00
11:25:33	5	20.750,00
11:25:48	14	20.700,00
11:25:55	3	20.725,00
11:25:58	10	20.675,00
11:26:13	5	20.725,00
11:26:27	25	20.675,00
11:26:39	9	20.700,00
11:26:42	7	20.725,00
11:27:02	108	20.700,00
11:27:19	30	20.725,00
11:27:21	4	20.675,00
11:27:22	47	20.725,00
11:27:27	1	20.700,00
11:27:33	26	20.750,00
11:27:39	1	20.725,00
11:28:03	4	20.775,00
11:28:04	11	20.750,00
11:28:10	9	20.775,00
11:28:13	30	20.750,00
11:28:13	20	20.775,00
11:28:16	4	20.750,00
11:28:23	2	20.775,00
11:28:29	2	20.800,00
11:29:08	10	20.775,00
11:29:31	26	20.725,00
11:30:20	5	20.700,00
11:30:47	1	20.725,00
11:30:48	2	20.700,00
11:31:36	2	20.725,00
11:31:51	18	20.750,00
11:32:06	19	20.700,00
11:32:13	7	20.750,00
11:33:04	1	20.775,00
11:33:05	1	20.700,00
11:33:13	11	20.725,00
11:33:38	2	20.775,00
11:33:45	39	20.725,00
11:34:40	1	20.800,00
11:34:50	1	20.725,00
11:34:54	52	20.800,00
11:35:02	20	20.725,00
11:36:33	417	20.750,00
11:36:50	9	20.725,00
11:37:14	34	20.775,00
11:37:21	6	20.700,00
11:37:51	300	20.775,00
11:38:00	16	20.750,00
11:38:39	1	20.800,00
11:39:42	91	20.750,00
11:40:05	4	20.775,00
11:40:19	351	20.800,00
11:41:28	5	20.850,00
11:41:30	112	20.800,00
11:41:36	3	20.850,00
11:42:27	483	20.775,00
11:42:35	10	20.725,00
11:42:46	6	20.750,00
11:43:29	10	20.725,00
11:43:36	1	20.775,00
11:44:10	381	20.725,00
11:44:19	36	20.750,00
11:45:02	6	20.725,00
11:45:32	4	20.775,00
11:45:40	2	20.725,00
11:46:44	1	20.750,00
11:46:52	7	20.700,00
11:47:12	100	20.750,00
11:47:23	24	20.725,00
11:47:29	1	20.750,00
11:47:53	6	20.675,00
11:48:04	32	20.700,00
11:48:33	1	20.725,00
11:48:44	1	20.700,00
11:49:18	52	20.675,00
11:49:18	597	20.650,00
11:49:18	3	20.625,00
11:49:20	58	20.675,00
11:49:24	8	20.700,00
11:49:31	52	20.675,00
11:49:39	1	20.650,00
11:50:05	8	20.700,00
11:50:25	18	20.650,00
11:50:51	478	20.700,00
11:53:01	146	20.650,00
11:53:04	1	20.700,00
11:53:07	4	20.650,00
11:54:02	11	20.700,00
11:54:14	1	20.675,00
11:54:21	10	20.725,00
11:55:01	47	20.675,00
11:55:56	2	20.700,00
11:56:06	11	20.725,00
11:56:08	10	20.700,00
11:56:20	37	20.725,00
11:56:32	60	20.700,00
11:59:26	1	20.725,00
11:59:44	75	20.700,00
12:01:16	2	20.675,00
12:01:39	82	20.650,00
12:05:04	24	20.675,00
12:05:09	584	20.650,00
12:08:46	18	20.700,00
12:08:53	5	20.675,00
12:08:59	163	20.700,00
12:09:11	10	20.725,00
12:09:51	19	20.700,00
12:11:10	1	20.650,00
12:11:15	205	20.700,00
12:11:34	1	20.650,00
12:12:06	4	20.675,00
12:12:54	29	20.725,00
12:12:54	1	20.675,00
12:12:59	16	20.700,00
12:13:19	16	20.725,00
12:13:48	10	20.675,00
12:13:49	32	20.725,00
12:14:11	1	20.700,00
12:14:35	284	20.725,00
12:15:19	16	20.700,00
12:15:23	3	20.725,00
12:15:46	1	20.750,00
12:15:56	36	20.700,00
12:17:18	2	20.675,00
12:17:29	6	20.700,00
12:17:51	2	20.675,00
12:17:51	5	20.650,00
12:18:03	2	20.675,00
12:18:07	5	20.700,00
12:18:11	18	20.650,00
12:19:05	40	20.675,00
12:19:23	1	20.700,00
12:20:00	1	20.650,00
12:20:59	157	20.700,00
12:21:39	6	20.650,00
12:22:00	4	20.700,00
12:22:18	39	20.650,00
12:22:32	4	20.700,00
12:23:27	1	20.650,00
12:23:39	112	20.700,00
12:24:08	31	20.675,00
12:25:14	1.092	20.650,00
12:25:37	2	20.675,00
12:25:47	106	20.650,00
12:26:29	16	20.700,00
12:27:00	1	20.650,00
12:27:11	1	20.675,00
12:27:38	12	20.650,00
12:27:45	89	20.675,00
12:27:49	1	20.650,00
12:28:22	3	20.675,00
12:30:08	4	20.625,00
12:30:12	6	20.650,00
12:30:13	20	20.625,00
12:31:37	20	20.675,00
12:31:47	57	20.700,00
12:31:56	10	20.650,00
12:34:08	2	20.675,00
12:34:19	38	20.700,00
12:34:26	20	20.675,00
12:34:33	484	20.700,00
12:34:42	4	20.725,00
12:35:10	1	20.700,00
12:35:13	10	20.725,00
12:35:24	99	20.700,00
12:37:02	36	20.725,00
12:37:11	396	20.750,00
12:37:28	3	20.725,00
12:37:33	6	20.750,00
12:37:39	6	20.725,00
12:37:49	149	20.750,00
12:38:07	1	20.775,00
12:38:17	110	20.750,00
12:38:38	53	20.775,00
12:39:10	11	20.800,00
12:39:37	2	20.750,00
12:39:45	4	20.800,00
12:40:12	7	20.750,00
12:40:30	3	20.775,00
12:41:05	1	20.800,00
12:41:16	19	20.775,00
12:41:17	60	20.800,00
12:41:51	13	20.775,00
12:41:51	469	20.800,00
12:42:46	61	20.775,00
12:43:24	7	20.800,00
12:43:54	10	20.775,00
12:45:00	12	20.800,00
12:45:10	7	20.825,00
12:45:20	200	20.775,00
12:45:46	4	20.800,00
12:45:54	20	20.825,00
12:46:40	1	20.850,00
12:46:46	2	20.825,00
12:48:11	6	20.800,00
12:48:29	36	20.850,00
12:49:44	537	20.825,00
12:50:37	8	20.850,00
12:50:41	24	20.825,00
12:52:32	40	20.775,00
12:52:42	2	20.800,00
12:52:43	1	20.750,00
12:52:51	16	20.775,00
12:53:17	2	20.825,00
12:53:28	440	20.800,00
12:54:17	1	20.825,00
12:54:58	2.263	20.800,00
12:55:18	5	20.850,00
12:55:34	13	20.800,00
12:56:14	5	20.850,00
12:56:16	77	20.800,00
12:57:25	1	20.775,00
12:57:32	1	20.825,00
12:57:40	3	20.775,00
12:58:34	38	20.800,00
12:58:43	27	20.850,00
12:58:47	5	20.800,00
12:59:21	101	20.850,00
13:00:14	4	20.900,00
13:00:29	21	20.850,00
13:00:44	1	20.875,00
13:01:11	1	20.850,00
13:01:11	1	20.900,00
13:01:46	1	20.875,00
13:01:55	30	20.900,00
13:01:59	1	20.925,00
13:02:50	1.551	20.900,00
13:04:27	4	20.925,00
13:04:38	559	20.900,00
13:05:12	2	20.925,00
13:05:44	10	20.900,00
13:06:27	17	20.850,00
13:07:01	1	20.875,00
13:07:04	546	20.825,00
13:08:04	10	20.875,00
13:08:47	2	20.900,00
13:09:01	16	20.850,00
13:10:17	14	20.900,00
13:10:30	1	20.875,00
13:11:06	18	20.900,00
13:11:14	8	20.850,00
13:11:40	20	20.900,00
13:11:48	8	20.850,00
13:12:55	28	20.825,00
13:12:59	9	20.875,00
13:13:21	96	20.825,00
13:13:46	95	20.875,00
13:14:47	77	20.850,00
13:16:00	36	20.875,00
13:16:39	156	20.825,00
13:17:50	1	20.875,00
13:17:57	34	20.825,00
13:20:02	158	20.850,00
13:21:29	1	20.825,00
13:21:45	4	20.875,00
13:22:01	1	20.850,00
13:22:33	23	20.800,00
13:22:46	105	20.850,00
13:23:27	20	20.800,00
13:24:16	2	20.825,00
13:24:40	1	20.800,00
13:25:53	39	20.850,00
13:27:29	5	20.800,00
13:27:43	1	20.850,00
13:28:00	1	20.800,00
13:28:07	16	20.775,00
13:28:25	16	20.825,00
13:30:02	104	20.775,00
13:30:03	2	20.825,00
13:31:04	2	20.800,00
13:31:35	9	20.750,00
13:32:59	1	20.725,00
13:34:29	9	20.750,00
13:35:20	13	20.775,00
13:35:25	17	20.750,00
13:40:54	1	20.775,00
13:41:33	65	20.750,00
13:42:41	4	20.725,00
13:43:13	15	20.750,00
13:45:00	1	20.775,00
13:46:16	36	20.750,00
13:46:36	8	20.775,00
13:46:36	8	20.800,00
13:46:40	1	20.775,00
13:47:14	3	20.725,00
13:47:18	16	20.775,00
13:47:32	1	20.725,00
13:47:32	1	20.775,00
13:47:36	19	20.725,00
13:48:03	2	20.750,00
13:48:38	3	20.725,00
13:48:38	21	20.750,00
13:49:21	3	20.725,00
13:49:59	200	20.775,00
13:50:21	46	20.800,00
13:51:47	16	20.775,00
13:52:43	4	20.800,00
13:53:12	1	20.850,00
13:53:16	7	20.775,00
13:53:46	2	20.825,00
13:55:03	63	20.800,00
13:57:11	62	20.775,00
13:57:12	4	20.800,00
13:57:24	3	20.825,00
13:57:39	14	20.775,00
13:58:32	37	20.825,00
14:00:36	2.000	20.775,00
14:00:52	14	20.700,00
14:00:55	9	20.775,00
14:01:03	5	20.725,00
14:01:31	5	20.775,00
14:02:10	23	20.750,00
14:04:33	2	20.800,00
14:04:37	10	20.775,00
14:05:59	444	20.800,00
14:07:58	6	20.850,00
14:09:12	43	20.825,00
14:09:23	2	20.775,00
14:10:04	1	20.825,00
14:10:23	5	20.775,00
14:10:24	10	20.800,00
14:10:53	1	20.750,00
14:10:56	1	20.800,00
14:12:17	59	20.750,00
14:12:41	1	20.800,00
14:12:59	15	20.775,00
14:13:02	1	20.800,00
14:13:05	1	20.775,00
14:13:44	240	20.800,00
14:14:39	1	20.775,00
14:16:33	133	20.750,00
14:16:52	14	20.775,00
14:17:38	10	20.800,00
14:17:45	2	20.750,00
14:18:00	13	20.800,00

VOLVER AL INICIO

14:18:15	4	20.825,00
14:19:09	25	20.775,00
14:20:18	9	20.850,00
14:20:41	2	20.800,00
14:21:15	4	20.825,00
14:21:32	4	20.800,00
14:22:15	1	20.825,00
14:22:37	2	20.850,00
14:23:02	13	20.800,00
14:23:26	9	20.850,00
14:23:29	5	20.800,00
14:23:58	11	20.825,00
14:24:18	22	20.850,00
14:24:18	4	20.875,00
14:24:27	497	20.850,00
14:24:28	5	20.800,00
14:24:47	111	20.825,00
14:26:52	279	20.850,00
14:29:51	7	20.875,00
14:29:52	29	20.850,00
14:30:24	27	20.900,00
14:31:17	115	20.875,00
14:31:34	15	20.900,00
14:31:54	24	20.850,00
14:32:02	17	20.900,00
14:33:47	32	20.850,00
14:35:02	3	20.800,00
14:35:39	10	20.825,00
14:36:43	78	20.850,00
14:40:02	5	20.900,00
14:40:03	16	20.850,00
14:40:07	4	20.900,00
14:40:51	69	20.850,00
14:42:06	507	20.825,00
14:43:40	2	20.875,00
14:44:19	6	20.800,00
14:44:22	13	20.850,00
14:44:50	5	20.800,00
14:46:49	9	20.850,00
14:47:18	15	20.825,00
14:48:48	1	20.800,00
14:48:54	1	20.825,00
14:49:15	1	20.775,00
14:49:45	2	20.825,00
14:50:22	53	20.800,00
14:51:55	1	20.850,00
14:53:09	5	20.825,00
14:54:23	137	20.850,00
14:54:50	25	20.825,00
14:55:12	2	20.875,00
14:55:51	36	20.850,00
14:55:57	48	20.875,00
14:56:30	2	20.850,00
14:56:58	2	20.900,00
14:57:49	1	20.825,00
14:58:08	2	20.900,00
14:59:07	1	20.825,00
14:59:58	102	20.850,00
15:01:45	207	20.875,00
15:02:35	66	20.850,00
15:03:10	4	20.875,00
15:03:10	7	20.900,00
15:04:22	148	20.825,00
15:06:00	100	20.850,00
15:06:05	3	20.825,00
15:06:09	5	20.900,00
15:06:16	30	20.825,00
15:06:48	6	20.850,00
15:07:15	18	20.825,00
15:08:43	10	20.850,00
15:10:27	148	20.825,00
15:11:50	5	20.850,00
15:12:11	3	20.800,00
15:12:39	7	20.850,00
15:13:20	80	20.825,00
15:14:31	1	20.800,00
15:14:31	5	20.850,00
15:14:51	5	20.825,00
15:15:07	31	20.800,00
15:15:45	6	20.850,00
15:16:01	3	20.825,00
15:16:05	2	20.800,00
15:16:09	10	20.850,00
15:16:32	2	20.800,00
15:16:37	5	20.825,00
15:17:43	11	20.850,00
15:17:55	11	20.825,00
15:18:45	52	20.850,00
15:19:06	1	20.875,00
15:19:25	51	20.825,00
15:20:06	2	20.850,00
15:20:26	1	20.875,00
15:20:28	41	20.850,00
15:21:23	2	20.900,00
15:21:52	1	20.825,00
15:22:06	142	20.850,00
15:26:17	20	20.875,00
15:27:09	20	20.850,00
15:28:11	1	20.875,00
15:28:26	54	20.850,00
15:28:27	199	20.875,00
15:28:42	11	20.850,00
15:30:00	506	20.875,00
15:30:25	178	20.850,00
15:34:01	4	20.900,00
15:34:33	2	20.850,00
15:35:01	7	20.900,00
15:35:55	84	20.875,00
15:36:52	2	20.900,00
15:38:13	49	20.850,00
15:40:28	5	20.900,00
15:41:25	57	20.875,00
15:42:45	43	20.900,00
15:42:52	1	20.875,00
15:43:03	108	20.900,00
15:44:37	10	20.875,00
15:45:32	825	20.900,00
15:47:02	23	20.925,00
15:47:26	6	20.950,00
15:47:31	5	20.925,00
15:48:02	3	20.950,00
15:49:08	48	20.900,00
15:49:56	5	20.950,00
15:51:09	10	20.875,00
15:52:21	32	20.925,00
15:52:32	39	20.900,00
15:54:46	19	20.925,00
15:55:40	12	20.875,00
15:58:44	28	20.850,00
15:59:26	4	20.900,00
15:59:30	12	20.875,00
16:00:56	2	20.900,00
16:00:57	13	20.875,00
16:01:00	8	20.900,00
16:01:00	3	20.925,00
16:01:05	109	20.875,00
16:03:33	1	20.900,00
16:03:45	5	20.925,00
16:04:30	6	20.900,00
16:04:31	2	20.925,00
16:04:33	27	20.900,00
16:05:21	15	20.925,00
16:06:03	37	20.875,00
16:06:28	1	20.925,00
16:06:33	66	20.875,00
16:08:35	35	20.900,00
16:09:34	1	20.925,00
16:09:39	2	20.900,00
16:10:44	15	20.950,00
16:11:14	13	20.900,00
16:11:20	4	20.950,00
16:11:23	44	20.900,00
16:13:05	216	20.950,00
16:13:42	39	20.900,00
16:15:30	2	20.950,00
16:15:59	32	20.925,00
16:16:15	138	20.950,00
16:17:31	131	20.875,00
16:19:03	38	20.950,00
16:22:57	27	20.900,00
16:23:31	10	20.950,00
16:24:00	7	20.900,00
16:24:01	28	20.925,00
16:25:00	2	20.950,00
16:26:40	2	20.975,00
16:26:52	3	20.925,00
16:26:58	15	20.975,00
16:27:41	55	20.925,00
16:28:56	3	20.975,00
16:29:43	7	20.950,00
16:30:01	2	20.900,00
16:30:11	388	20.950,00
16:31:34	19	20.975,00
16:31:43	2	20.925,00
16:31:53	26	20.975,00
16:32:01	33	20.925,00
16:33:11	100	20.950,00
16:33:52	2	20.925,00
16:34:15	14	20.975,00
16:34:20	57	20.925,00
16:35:39	371	20.950,00
16:35:42	102	20.975,00
16:35:47	8	20.925,00
16:35:49	400	20.950,00
16:36:26	4	20.975,00
16:36:29	8	20.925,00
16:36:50	2	20.975,00
16:37:17	3	20.925,00
16:37:21	200	20.975,00
16:37:46	1	20.925,00
16:37:48	20	20.950,00
16:38:32	14	20.925,00
16:39:28	1	21.000,00
16:39:38	3	20.925,00
16:40:31	5	21.000,00
16:41:14	8	20.975,00
16:41:35	83	20.925,00
16:42:26	78	20.950,00
16:42:30	36	20.900,00
16:42:31	3	20.975,00
16:42:45	1	20.950,00
16:42:50	1	20.975,00
16:44:28	5	20.950,00
16:45:01	1	20.975,00
16:45:05	167	20.950,00
16:45:54	40	20.925,00
16:46:00	18	20.975,00
16:46:35	24	20.925,00
16:47:14	35	20.975,00
16:47:16	2	20.950,00
16:48:03	131	20.975,00
16:49:51	16	20.925,00
16:50:02	11	20.950,00
16:50:20	58	21.000,00
16:50:49	2	20.950,00
16:50:50	351	21.000,00
16:51:43	670	21.025,00
16:53:13	25	20.975,00
16:54:33	5	21.025,00
16:54:40	95	21.000,00
16:55:16	73	21.025,00
16:57:05	132	21.050,00
16:58:07	6	21.075,00
16:58:14	21	21.000,00
16:58:16	2	20.975,00
16:58:31	6	21.050,00
16:59:44	4	21.000,00
	P. Cierre	21.025,00
	38.336	20.809,037
	Inm.	c/a: 20.575,00
11:00:18	5	20.600,00
11:00:42	2	20.725,00
11:03:45	3	20.775,00
11:07:01	2	20.750,00
11:14:01	3	20.725,00
11:15:19	18	20.700,00
11:17:26	10	20.675,00
11:19:09	256	20.700,00
11:22:18	1	20.675,00
11:22:18	6	20.650,00
11:26:26	49	20.700,00
11:27:02	157	20.650,00
11:28:04	4	20.700,00
11:28:22	8	20.725,00
11:28:57	4	20.750,00
11:29:31	1	20.675,00
11:30:20	11	20.650,00
11:33:22	21	20.675,00
11:38:51	46	20.750,00
11:40:27	1	20.775,00
11:41:05	29	20.750,00
11:48:04	1	20.725,00
11:51:24	2	20.675,00
11:56:37	10	20.700,00
12:06:17	58	20.675,00
12:09:42	4	20.700,00
12:11:40	133	20.675,00
12:15:09	4	20.700,00
12:19:45	5	20.675,00
12:28:40	112	20.650,00
12:37:02	27	20.675,00
12:37:09	9	20.700,00
12:37:28	3	20.675,00
12:37:33	35	20.700,00
12:37:55	10	20.725,00
12:40:36	73	20.750,00
12:42:31	9	20.800,00
12:42:56	2	20.725,00
12:50:03	7	20.800,00
12:50:36	5	20.775,00
12:54:58	217	20.800,00
12:54:58	263	20.825,00
13:01:11	1	20.800,00
13:01:46	1	20.825,00
13:02:58	1	20.925,00
13:03:34	4	20.850,00
13:03:34	5	20.825,00
13:05:00	5	20.850,00
13:06:27	94	20.825,00
13:10:46	9	20.875,00
13:14:45	1	20.850,00
13:15:05	1	20.825,00
13:19:03	2	20.775,00
13:22:33	2	20.750,00
13:31:58	80	20.800,00
13:44:04	13	20.700,00
13:46:36	4	20.775,00
13:46:36	13	20.800,00
13:46:36	6	20.825,00
13:46:36	23	20.850,00
13:47:32	9	20.675,00
13:50:14	4	20.775,00
13:50:14	3	20.800,00
13:52:36	4	20.825,00
13:55:03	20	20.750,00
14:15:03	27	20.725,00
14:23:04	2	20.800,00
14:24:28	5	20.750,00
14:27:06	121	20.825,00
14:33:06	4	20.850,00
14:36:43	60	20.800,00
14:42:06	5	20.775,00
14:44:33	2	20.750,00
15:01:34	11	20.850,00
15:06:16	14	20.775,00
15:06:48	6	20.800,00
15:07:26	3	20.775,00
15:16:01	4	20.750,00
15:20:06	43	20.800,00
15:36:00	21	20.850,00
15:36:11	19	20.875,00
15:39:30	35	20.800,00
16:01:05	8	20.825,00
16:04:30	3	20.850,00
16:04:36	3	20.875,00
16:08:24	63	20.825,00
16:11:38	28	20.850,00
16:17:37	126	20.825,00
16:23:22	32	20.875,00
16:24:52	2	20.900,00
16:24:52	3	20.950,00
	P. Cierre	20.850,00
	2.581	20.759,551
	TSLAD	
	24hs.	c/a: 17,15
11:00:16	5	17,10
11:00:28	10	17,20
11:00:28	130	17,25
11:02:07	100	17,30
11:03:55	39	17,45
11:04:24	3	17,25
11:04:58	35	17,20
11:12:33	2	17,30
11:13:45	23	17,20
11:23:53	13	17,15
11:28:28	5	17,30
11:33:19	22	17,25
11:33:19	11	17,30
11:38:16	7	17,25
11:39:42	108	17,15
11:40:16	2	17,25
11:41:30	112	17,20
11:41:58	25	17,25
11:47:53	202	17,20
11:58:04	46	17,25
12:06:33	47	17,15
12:09:25	5	17,20
12:09:25	349	17,25
12:21:05	3	17,15
12:23:53	134	17,25
12:27:45	100	17,20
12:27:45	89	17,25
12:34:28	1	17,15
12:34:39	50	17,20
12:40:32	8	17,25
12:40:32	9	17,30
12:46:28	46	17,20
13:23:41	1	17,30
13:27:28	4	17,20
13:34:51	38	17,25
13:44:26	34	17,15
14:07:01	74	17,20
14:08:58	12	17,15
14:17:16	71	17,25
14:17:16	44	17,30
14:17:24	30	17,15
14:24:18	4	17,25
14:25:08	7	17,20
14:26:52	344	17,25
14:39:02	11	17,20
14:41:17	21	17,25
14:54:50	25	17,20
14:56:04	47	17,25
15:18:56	36	17,20
15:22:39	1	17,25
15:23:32	64	17,20
15:30:00	506	17,25
15:33:21	3	17,30
15:49:38	43	17,25
15:52:45	286	17,30
15:59:30	60	17,25
16:13:53	9	17,30
16:22:57	27	17,25
16:31:53	447	17,30
16:54:40	55	17,35
	P. Cierre	17,35
	4.045	17,248
	Inm.	c/a: 17,15
11:04:54	351	17,25
11:25:58	10	17,10
11:59:24	1	17,25
12:08:15	4	17,15
12:31:56	2	17,25
12:41:51	23	17,20
12:50:33	9	17,25
13:19:12	2	17,20
13:53:16	6	17,15
14:29:52	6	17,25
14:45:05	1	17,30
15:16:48	9	17,20
16:12:47	11	17,25
	P. Cierre	17,25
	435	17,24
	TSM	
	24hs.	c/a: 24.775,00
11:00:15	4	24.750,00
11:03:20	4	24.775,00
11:03:22	39	24.925,00
11:03:32	2	24.775,00
11:03:58	23	24.925,00
11:04:47	1	24.775,00
11:05:08	2	24.800,00
11:05:15	1	24.925,00
11:05:33	9	24.825,00
11:05:44	77	24.850,00
11:06:02	11	24.925,00
11:06:12	1	24.850,00
11:06:27	29	24.825,00
11:08:21	11	24.875,00
11:09:07	5	24.850,00
11:09:57	9	24.950,00
11:10:59	5	24.875,00
11:12:15	6	24.900,00
11:13:11	56	24.875,00
11:14:13	14	24.900,00
11:17:42	1	24.950,00
11:19:16	6	24.900,00
11:19:25	2	24.875,00
11:21:59	2	24.950,00
11:22:08	1	24.975,00
11:25:54	2	24.875,00
11:27:11	3	24.950,00
11:28:26	12	24.875,00
11:33:11	2	24.850,00
11:38:59	12	24.825,00
11:40:55	23	24.925,00
11:44:17	13	24.800,00
11:50:43	3	24.775,00
12:06:55	1	24.875,00
12:07:53	19	24.775,00
12:08:41	1	24.875,00
12:13:59	13	24.775,00
12:16:05	2	24.800,00
12:16:06	3	24.850,00
12:20:05	9	24.750,00
12:20:32	46	24.850,00
12:25:03	12	24.775,00
12:25:38	4	24.800,00
12:27:53	33	24.825,00
12:30:10	5	24.775,00
12:31:12	31	24.875,00
12:31:53	1	24.800,00
12:31:53	1	24.775,00
12:32:35	100	24.875,00
12:33:16	7	24.775,00
12:33:33	40	24.850,00
12:43:23	6	24.825,00
12:47:10	1	24.950,00
12:49:06	20	24.900,00
12:51:18	10	24.825,00
12:54:31	20	24.775,00
12:55:13	10	24.750,00
12:56:58	1	24.700,00
12:57:35	16	24.800,00
13:00:33	12	24.775,00
13:05:07	8	24.725,00
13:06:54	1	24.675,00
13:08:24	1	24.750,00
13:10:17	19	24.775,00
13:12:14	1	24.700,00
13:14:23	4	24.675,00
13:20:49	8	24.800,00
13:26:36	1	24.700,00
13:29:08	16	24.800,00
13:31:53	11	24.675,00
13:39:05	3	24.700,00
13:44:44	46	24.675,00
13:51:09	27	24.650,00
13:52:48	3	24.675,00
14:04:07	12	24.700,00
14:12:25	3	24.675,00
14:14:11	1	24.625,00
14:20:56	1	24.650,00
14:21:53	4	24.725,00
14:23:19	3	24.650,00
14:25:37	51	24.750,00
14:34:27	8	24.775,00
14:34:56	67	24.675,00
14:49:31	9	24.650,00
14:54:37	2	24.775,00
14:56:33	21	24.700,00
15:02:13	24	24.775,00
15:04:34	3	24.800,00
15:09:06	7	24.675,00
15:10:18	2	24.775,00
15:15:30	5	24.650,00
15:16:59	2	24.775,00
15:27:24	12	24.800,00
15:32:35	1	24.725,00
15:32:35	47	24.700,00
15:39:14	1	24.775,00
15:53:43	6	24.800,00
16:03:08	4	24.750,00
16:05:47	2	24.725,00
16:06:42	36	24.700,00
16:28:48	8	24.725,00
16:36:53	8	24.800,00
16:36:53	4	24.825,00
16:38:20	36	24.850,00
16:40:12	43	24.725,00
16:55:08	1	24.850,00
16:58:14	90	24.800,00
16:58:31	8	24.775,00
16:59:51	5	24.800,00
	P. Cierre	24.800,00
	1.499	24.799,466
	Inm.	c/a: 24.550,00
11:04:47	19	24.950,00
11:09:57	9	24.975,00
11:19:16	4	24.825,00
11:28:26	2	24.800,00
12:03:47	31	24.750,00
12:29:50	30	24.800,00
12:44:05	5	24.750,00
12:56:58	1	24.650,00
12:57:35	16	24.825,00
14:04:07	12	24.725,00
14:29:45	1	24.600,00
15:25:48	6	24.650,00
	P. Cierre	24.650,00
	136	24.807,169
	TSMD	
	24hs.	c/a: 20,50
11:03:17	2	20,50
11:05:33	116	20,60
11:38:59	13	20,55
12:06:55	1	20,70
12:07:53	1	20,55
12:07:53	19	20,50
12:16:06	44	20,70
12:35:46	4	20,75
13:39:38	4	20,50
13:44:44	46	20,40
14:25:37	3	20,55
15:27:57	3	20,60
15:32:35	5	20,40
16:36:53	12	20,60
	P. Cierre	20,60
	273	20,569
	Inm.	c/a: 20,65
14:29:01	5	20,50
14:46:03	60	20,35
	P. Cierre	20,35
	65	20,362
	TTE	
	24hs.	c/a: 28.050,00
11:31:31	1	27.550,00
11:43:42	34	27.475,00
12:46:13	14	27.550,00
13:11:49	5	27.500,00
13:18:24	9	27.525,00
13:22:06	2	27.425,00
13:53:59	1	27.375,00
14:14:41	3	27.350,00
14:35:19	5	27.250,00
15:46:13	2	27.375,00
16:30:56	1	27.350,00
	P. Cierre	27.350,00
	77	27.470,779
	TV	
	24hs.	c/a: 939,00
11:05:53	5	927,00
11:14:31	10	948,00
11:22:32	11	958,00
11:39:00	4	956,00
11:48:35	31	958,00
11:54:12	11	952,00
12:07:53	8	958,00
12:07:53	2	960,00
12:07:53	390	970,00
12:36:55	276	961,00
12:42:52	200	969,00
12:42:52	59	971,00
12:43:55	88	972,00
13:01:46	25	952,00
13:07:41	1	971,00

VOLVER AL INICIO

13:07:53	12	952,00
13:28:12	33	963,00
13:29:36	42	964,00
13:41:00	30	963,00
13:44:05	516	968,00
13:47:46	3	963,00
14:02:08	59	968,00
14:15:32	1	969,00
14:16:07	7	965,00
14:22:59	22	963,00
14:27:30	22	961,00
14:44:24	1	958,00
14:44:24	3	952,00
14:44:24	62	942,00
14:44:24	315	941,00
14:48:07	152	943,00
14:48:07	152	942,00
14:48:07	161	941,00
14:49:44	60	943,00
15:01:06	152	942,00
15:06:28	46	941,00
15:10:49	85	953,00
15:17:25	1	941,00
16:15:17	1	959,00
16:39:13	1	950,00
16:44:17	8	942,00
16:51:05	52	941,00
16:58:53	8	950,00
	P. Cierre	942,00
	3.128	956,813

TWLO

	24hs.	c/a: 2.150,00
11:00:45	1	2.125,00
11:03:13	4	2.115,00
11:08:11	8	2.125,00
11:08:26	1	2.155,00
11:16:51	7	2.125,00
11:23:40	1	2.155,00
12:19:46	208	2.135,00
12:24:06	26	2.140,00
12:34:52	22	2.135,00
13:10:51	394	2.130,00
15:17:58	4.800	2.105,00
15:26:48	1	2.110,00
15:31:34	1	2.130,00
15:45:26	73	2.125,00
15:56:38	1	2.110,00
16:31:46	9	2.130,00
16:31:46	37	2.135,00
	P. Cierre	2.135,00
	5.594	2.108,745

TXN

	24hs.	c/a: 50.200,00
11:05:39	5	50.050,00
11:09:43	3	49.850,00
11:21:34	2	50.000,00
11:21:36	2	50.050,00
11:27:39	2	50.100,00
12:19:22	4	49.775,00
12:24:56	1	49.975,00
12:27:58	1	49.950,00
12:30:46	1	49.925,00
12:35:07	1	49.950,00
12:37:45	1	49.975,00
12:43:31	1	50.050,00
12:44:18	1	49.875,00
12:46:57	1	50.100,00
13:00:56	1	50.050,00
13:05:32	3	49.950,00
13:11:42	4	49.925,00
13:16:11	1	50.100,00
13:22:34	5	50.000,00
13:34:45	1	50.200,00
13:52:22	1	50.100,00
13:52:36	6	50.150,00
13:54:23	7	50.200,00
14:31:39	1	49.950,00
14:37:58	3	50.100,00
14:59:52	1	50.150,00
15:11:18	1	50.100,00
15:27:56	4	50.200,00
15:35:59	1	49.975,00
15:44:14	1	50.100,00
15:52:24	1	50.000,00
15:52:39	1	50.200,00
16:03:07	9	50.050,00
16:04:36	4	50.150,00
16:10:15	3	49.975,00
16:26:48	1	50.200,00
16:36:14	8	50.300,00
16:44:58	1	50.200,00
16:56:52	20	50.400,00
	P. Cierre	50.400,00
	115	50.127,391

	Inm.	c/a: 50.500,00
12:49:54	1	50.200,00
15:35:59	1	49.850,00
15:52:47	1	50.200,00
	P. Cierre	50.200,00
	3	50.083,333

TXR

	24hs.	c/a: 11.175,00
11:00:14	18	11.200,00
11:00:46	10	11.175,00
11:03:53	2	11.025,00
11:03:53	119	11.000,00
11:07:48	1	10.975,00
11:10:39	353	11.000,00
11:17:41	2	11.125,00
11:24:54	12	11.000,00
11:30:36	1	11.100,00
11:32:35	6	11.000,00
11:33:24	37	10.950,00
11:40:57	1	11.100,00
11:41:21	1	10.975,00
11:55:24	31	11.100,00
12:08:45	4	11.000,00
12:17:18	8	11.075,00
12:17:45	7	11.050,00
12:23:34	3	11.000,00
12:29:50	1	11.075,00
12:36:38	18	11.000,00
13:06:00	6	11.025,00
13:06:00	29	11.000,00
13:23:25	2	11.075,00
13:35:49	23	11.000,00
13:47:20	1	11.100,00
13:48:55	87	11.000,00
14:13:13	4	11.075,00
14:18:07	10	11.000,00
14:18:47	14	11.075,00
14:49:18	78	11.025,00
15:20:48	187	11.050,00
15:51:18	1	11.100,00
16:25:00	30	11.025,00
16:27:33	4	11.050,00
16:27:33	15	11.075,00
16:37:16	50	11.000,00
16:40:25	26	11.075,00
16:43:59	106	11.000,00
16:45:47	104	11.025,00
16:52:44	847	11.000,00
16:55:01	2	11.025,00
16:55:14	3	11.000,00
	P. Cierre	11.000,00
	2.264	11.012,323

	Inm.	c/a: 11.275,00
11:24:54	18	10.950,00
11:33:35	36	10.900,00
12:29:50	1	11.100,00
13:18:08	4	10.950,00
14:49:18	1	10.975,00
	P. Cierre	10.975,00
	60	10.922,917

TXRD

	24hs.	c/a: 9,26
11:03:53	106	9,11
16:11:30	122	9,15
16:52:57	6	9,13
16:53:51	103	9,11
	P. Cierre	9,13
	337	9,125

	Inm.	c/a: 8,92
12:45:18	10	9,25
	P. Cierre	9,25
	10	9,25

UAL

	24hs.	c/a: 13.100,00
11:02:10	50	13.275,00
11:03:06	2	13.375,00
11:08:22	34	13.325,00
11:14:03	25	13.250,00
11:15:46	2	13.275,00
11:19:13	23	13.300,00
11:34:46	37	13.200,00
11:34:47	150	13.275,00
11:47:14	11	13.300,00
11:50:45	3	13.200,00
11:51:52	38	13.250,00
12:11:58	1	13.200,00
12:16:50	3	13.250,00
12:24:20	2	13.200,00
12:24:41	21	13.225,00
12:43:28	117	13.250,00
13:38:50	2	13.175,00
13:46:04	7	13.225,00
13:53:54	1	13.250,00
13:56:51	4	13.275,00
14:01:54	6	13.175,00
14:04:37	7	13.275,00
14:12:29	1	13.300,00
14:13:37	2	13.250,00
14:14:20	21	13.300,00
14:22:22	8	13.225,00
14:25:18	4	13.300,00
14:41:18	14	13.325,00
14:55:09	41	13.300,00
15:07:47	1	13.275,00
15:09:22	1	13.325,00
15:15:31	2	13.250,00
15:15:58	39	13.325,00
15:19:47	7	13.300,00
15:20:48	260	13.325,00
15:38:49	15	13.400,00
15:52:52	1	13.325,00
15:52:52	4	13.300,00
16:21:59	24	13.275,00
16:57:16	9	13.325,00
16:58:15	50	13.275,00
16:58:31	4	13.325,00
	P. Cierre	13.275,00
	1.054	13.286,812

UALD

	24hs.	c/a: 11,10
11:02:10	50	11,00
11:34:46	3	10,95
11:34:46	37	10,90
14:22:12	8	11,00
15:15:12	45	11,05
	P. Cierre	11,05
	143	10,989

UBER

	24hs.	c/a: 47.375,00
11:09:02	1	47.625,00
11:19:14	11	47.400,00
11:20:12	2	47.375,00
11:21:32	1	47.450,00
11:26:39	19	47.275,00
11:29:15	1	47.225,00
11:46:03	2	47.450,00
11:53:59	12	47.200,00
11:58:48	1	47.125,00
11:59:35	1	47.300,00
12:01:18	1	47.250,00
12:16:08	4	47.375,00
12:33:54	1	47.125,00
12:54:32	150	47.400,00
13:04:15	3	47.425,00
13:11:37	1	47.575,00
13:32:20	12	47.600,00
13:57:52	1	47.850,00
14:05:59	1	47.600,00
14:11:17	26	47.500,00
14:20:21	1	47.625,00
14:20:52	4	47.475,00
14:25:25	1	47.550,00
14:29:35	2	47.575,00
14:46:26	4	47.475,00
14:46:28	9	47.450,00
14:51:07	13	47.275,00
14:53:35	10	47.300,00
14:56:46	4	47.250,00
14:57:20	1	47.300,00
15:02:28	23	47.350,00
15:26:57	2	47.425,00
15:30:57	1	47.400,00
15:47:53	2	47.550,00
15:53:10	1	47.525,00
16:28:20	3	47.725,00
16:32:08	6	47.500,00
16:36:21	67	47.475,00
16:44:02	6	47.450,00
16:49:22	1	47.575,00
	P. Cierre	47.475,00
	412	47.412,682

	Inm.	c/a: 47.050,00
11:21:52	1	47.300,00
14:16:14	17	47.625,00
	P. Cierre	47.625,00
	18	47.606,944

UBERD

	24hs.	c/a: 39,00
15:31:37	5	38,60
	P. Cierre	38,60
	5	38,60

	Inm.	c/a: 32,50
11:21:52	1	39,00
	P. Cierre	39,00
	1	39,00

UGP

	24hs.	c/a: 4.830,00
11:03:18	206	4.835,00
11:12:34	207	4.820,00
11:21:47	1	4.770,00
11:24:05	4	4.725,00
11:58:35	201	4.710,00
12:05:19	15	4.700,00
12:07:58	2	4.690,00
12:20:24	48	4.665,00
12:22:00	1	4.635,00
13:39:05	775	4.725,00
14:25:49	2	4.685,00
14:25:49	61	4.680,00
15:13:22	29	4.700,00
15:13:22	5	4.690,00
15:13:22	66	4.685,00
16:08:57	1	4.725,00
16:11:50	63	4.720,00
16:37:19	14	4.695,00
	P. Cierre	4.695,00
	1.701	4.741,955

UL

	24hs.	c/a: 26.500,00
11:05:28	2	26.600,00
11:14:00	2	26.700,00
11:18:13	4	26.550,00
11:22:15	50	26.675,00
11:59:32	3	26.500,00
12:18:24	92	26.475,00
12:22:00	6	26.500,00
13:16:51	3	26.675,00
13:23:40	2	26.650,00
13:40:37	4	26.575,00
14:01:52	2	26.675,00
14:21:26	7	26.575,00
15:24:39	1	26.725,00
15:40:29	10	26.625,00
16:32:28	6	26.650,00
16:58:15	2	26.675,00
	P. Cierre	26.675,00
	196	26.561,097

	Inm.	c/a: 26.375,00
14:21:26	1	26.550,00
14:21:26	1	26.500,00
	P. Cierre	26.525,00
	2	26.525,00

UNH

	24hs.	c/a: 21.350,00
11:04:40	25	21.300,00
11:05:43	1	21.450,00
11:06:19	5	21.300,00
11:10:36	2	21.400,00
11:16:30	10	21.250,00
11:28:28	1	21.375,00
11:36:36	2	21.200,00
11:41:33	2	21.300,00
12:02:13	20	21.250,00
12:05:06	5	21.300,00
12:05:16	2	21.400,00
12:45:04	10	21.350,00
12:46:37	1	21.375,00
12:57:43	3	21.400,00
13:05:24	4	21.275,00
13:17:22	4	21.350,00
13:19:54	7	21.250,00
13:28:09	2	21.350,00
13:28:20	20	21.275,00
13:32:30	5	21.350,00
14:02:41	230	21.250,00
14:49:39	2	21.325,00
15:01:02	17	21.300,00
15:15:14	5	21.350,00
15:31:49	6	21.300,00
15:46:17	5	21.425,00
15:53:50	1	21.325,00
16:17:14	6	21.350,00
16:25:37	4	21.425,00
16:32:39	1	21.450,00
16:36:43	4	21.350,00
16:53:42	15	21.375,00
	P. Cierre	21.375,00
	427	21.279,215

	Inm.	c/a: 21.200,00
14:11:24	3	21.225,00
	P. Cierre	21.225,00
	3	21.225,00

UNHD

	24hs.	c/a: 17,70
11:04:40	25	17,65
	P. Cierre	17,65
	25	17,65

UNP

	24hs.	c/a: 15.125,00
11:56:08	3	15.050,00
13:04:12	77	15.000,00
16:35:48	2	15.025,00
	P. Cierre	15.025,00
	82	15.002,439

UPST

	24hs.	c/a: 9.230,00
11:00:14	1	9.310,00
11:00:15	30	9.600,00
11:03:38	88	9.800,00
11:04:01	50	9.850,00
11:04:09	27	9.840,00
11:05:11	30	9.880,00
11:05:27	1	9.850,00
11:05:53	42	9.880,00
11:06:05	1	9.860,00
11:06:06	200	9.880,00
11:06:33	311	9.900,00
11:08:18	100	9.920,00
11:08:40	6	9.900,00
11:08:58	105	9.920,00
11:11:33	119	9.870,00
11:11:44	4	9.860,00
11:12:18	498	9.800,00
11:13:38	10	9.850,00
11:15:03	58	9.870,00
11:15:28	25	9.860,00
11:15:28	26	9.850,00
11:16:06	15	9.910,00
11:17:01	4	9.880,00
11:17:05	60	9.910,00
11:17:05	402	9.920,00
11:19:03	5	9.970,00
11:19:07	1	9.920,00
11:20:11	11	9.980,00
11:20:12	454	9.990,00
11:20:25	187	10.000,00
11:20:41	9	10.050,00
11:20:43	3	9.980,00
11:21:07	5	9.990,00
11:21:33	73	9.960,00
11:22:24	5	10.000,00
11:22:49	1	10.025,00
11:24:24	35	9.980,00
11:24:25	30	9.970,00
11:26:28	28	9.940,00
11:27:21	30	10.000,00
11:28:05	54	9.960,00
11:28:46	253	10.000,00
11:29:12	22	10.025,00
11:29:18	19	9.970,00
11:29:20	1	9.980,00
11:30:02	30	9.970,00
11:30:26	1	9.940,00
11:30:34	3	9.990,00
11:30:34	8	9.930,00
11:30:35	3	9.920,00
11:31:01	29	9.930,00
11:31:06	2	9.920,00
11:31:15	555	9.900,00
11:31:21	10	9.920,00
11:32:25	8	9.910,00
11:32:55	513	9.840,00
11:35:11	40	9.850,00
11:36:11	70	9.890,00
11:40:58	1	9.980,00
11:42:15	347	9.950,00
11:42:32	28	9.980,00
11:42:35	124	10.000,00
11:42:46	1	10.025,00
11:43:28	50	10.100,00
11:43:44	210	10.025,00
11:46:32	7	10.100,00
11:47:53	40	10.075,00
11:48:09	50	10.025,00
11:50:24	4	10.000,00
11:51:45	2	10.075,00
11:52:29	35	10.025,00
11:56:23	10	10.050,00
11:56:36	13	10.000,00
11:58:40	5	10.050,00
11:59:48	17	10.000,00
12:00:20	1	10.025,00
12:00:32	71	9.980,00
12:01:40	284	10.000,00
12:03:02	10	10.025,00
12:06:10	41	10.050,00
12:07:10	1	10.100,00
12:08:20	1.165	10.025,00
12:10:52	282	10.100,00
12:13:05	559	10.125,00
12:13:06	5	10.075,00
12:13:15	45	10.100,00
12:13:51	3	10.150,00
12:13:51	97	10.175,00
12:13:57	295	10.150,00
12:14:25	19	10.125,00
12:14:49	50	10.100,00
12:15:54	21	10.075,00
12:16:35	45	10.100,00
12:16:35	5	10.125,00
12:17:51	1	10.050,00
12:18:22	100	10.100,00
12:18:28	97	10.125,00
12:19:17	4	10.075,00
12:20:05	5	10.125,00
12:20:08	10	10.100,00
12:20:10	104	10.150,00
12:21:53	674	10.100,00
12:23:50	49	10.075,00
12:28:34	12	10.025,00
12:30:18	748	10.000,00
12:31:50	4	9.990,00
12:32:09	29	10.050,00
12:32:28	1	9.990,00
12:33:21	24	9.970,00
12:33:23	2	9.960,00
12:34:40	40	9.950,00
12:37:10	2	9.940,00
12:41:03	10	9.970,00
12:41:55	2	9.930,00
12:41:55	4	9.990,00
12:42:25	9	10.025,00
12:46:16	1	10.000,00
12:46:47	1	9.970,00
12:47:11	1	9.950,00
12:51:57	2	9.970,00
12:56:39	4	9.930,00
12:58:25	38	9.870,00
13:01:07	403	9.900,00
13:04:42	40	9.850,00
13:05:27	20	9.770,00
13:07:52	25	9.780,00
13:08:52	16	9.830,00
13:09:22	40	9.800,00
13:10:44	15	9.860,00
13:11:52	131	9.810,00
13:13:13	11	9.890,00
13:15:07	7	9.900,00
13:15:28	624	9.870,00
13:15:40	262	9.900,00
13:15:54	300	9.940,00
13:15:58	10	9.900,00
13:20:10	3	9.930,00
13:21:47	42	9.980,00
13:23:03	29	10.000,00
13:23:25	2	10.025,00
13:24:57	4	10.000,00
13:25:52	1	10.025,00
13:26:27	25	9.960,00
13:27:47	36	10.000,00
13:29:43	4	9.980,00
13:31:03	25	9.970,00
13:31:09	2	9.990,00
13:31:15	2	9.960,00
13:31:47	1	9.990,00
13:32:30	11	9.950,00
13:33:17	353	9.920,00
13:35:55	46	9.970,00
13:42:50	4	9.990,00
13:43:10	5	9.960,00
13:43:14	10	9.980,00
13:43:21	3	9.960,00
13:47:03	6	9.980,00
13:47:18	1	9.970,00
13:48:22	24	9.930,00
13:48:37	159	9.940,00
13:50:28	30	9.900,00
13:51:08	2	9.890,00
13:51:11	4	9.870,00
13:51:33	10	9.860,00
13:55:39	49	9.870,00
13:55:52	10	9.860,00
13:57:13	50	9.820,00
13:58:33	9	9.800,00
13:58:36	100	9.770,00
14:00:45	4	9.710,00
14:00:45	10	9.700,00
14:00:54	3	9.730,00
14:01:23	9	9.710,00
14:02:03	50	9.750,00
14:02:34	6	9.760,00
14:05:04	2.061	9.700,00
14:16:42	2	9.710,00
14:17:56	15	9.700,00
14:19:15	1	9.690,00
14:19:34	7	9.650,00
14:23:21	3	9.620,00
14:23:58	31	9.660,00
14:24:02	20	9.670,00
14:26:22	5	9.710,00
14:29:44	25	9.660,00
14:30:03	100	9.650,00
14:31:52	12	9.630,00
14:34:19	100	9.610,00
14:34:47	58	9.630,00
14:35:52	6	9.660,00
14:37:32	18	9.610,00
14:40:06	201	9.630,00
14:40:23	1	9.650,00
14:42:11	4	9.590,00

VOLVER AL INICIO

14:42:14	3	9.560,00
14:44:30	3	9.610,00
14:46:11	5	9.630,00
14:47:23	6	9.550,00
14:53:12	57	9.590,00
14:59:16	16	9.560,00
15:06:06	10	9.570,00
15:08:30	10	9.560,00
15:10:14	136	9.550,00
15:16:10	120	9.560,00
15:29:09	30	9.600,00
15:29:15	11	9.570,00
15:38:48	1.385	9.590,00
15:45:40	50	9.610,00
15:50:08	7	9.620,00
15:51:06	8	9.590,00
15:56:41	32	9.620,00
15:57:51	70	9.580,00
16:06:34	3	9.570,00
16:12:14	1	9.620,00
16:12:14	42	9.630,00
16:12:14	8	9.640,00
16:12:40	20	9.600,00
16:12:53	1	9.620,00
16:14:46	88	9.630,00
16:15:54	1	9.620,00
16:17:54	84	9.590,00
16:18:32	79	9.570,00
16:32:44	11	9.590,00
16:34:53	6	9.640,00
16:40:47	141	9.620,00
16:46:08	19	9.640,00
16:48:20	191	9.710,00
16:53:33	20	9.680,00
16:58:31	2	9.740,00
16:59:14	240	9.680,00
	P. Cierre	9.680,00
	19.222	9.871,668
	Inm.	c/a: 9.050,00
11:04:01	50	9.820,00
11:06:05	1	9.830,00
11:25:53	1	10.000,00
11:29:20	1	9.950,00
11:35:11	40	9.860,00
11:42:46	1	9.990,00
11:42:46	78	10.000,00
11:58:40	4	10.075,00
12:00:20	3	10.050,00
12:13:15	26	10.075,00
12:30:54	7	9.970,00
13:04:42	40	9.860,00
13:11:20	4	9.870,00
13:20:10	3	9.910,00
13:58:33	9	9.820,00
14:23:21	3	9.590,00
15:29:15	11	9.540,00
	P. Cierre	9.540,00
	282	9.904,468

	UPSTD	
	24hs.	c/a: 7,42
12:43:10	1	8,35
13:05:26	20	8,17
13:33:49	13	8,21
13:33:49	134	8,20
14:30:00	505	8,00
	P. Cierre	8,00
	673	8,049

	URBN	
	24hs.	c/a: 22.850,00
12:49:56	3	22.975,00
	P. Cierre	22.975,00
	3	22.975,00

	USB	
	24hs.	c/a: 11.100,00
11:00:45	1	11.100,00
12:00:27	25	11.050,00
12:24:50	6	11.025,00
12:32:07	1	11.050,00
12:47:08	5	10.975,00
13:28:46	1	11.025,00
13:31:43	13	11.100,00
13:41:57	6	11.025,00
14:33:29	126	11.050,00
15:40:49	1	10.950,00
15:57:39	22	11.050,00
16:58:31	1	11.000,00
16:58:51	21	11.075,00
	P. Cierre	11.075,00
	229	11.051,638

	V	
	24hs.	c/a: 18.575,00
11:00:09	6	18.750,00
11:00:45	10	18.650,00
11:00:46	9	18.600,00
11:00:46	2	18.525,00
11:00:50	68	18.400,00
11:01:05	16	18.425,00
11:01:33	2	18.300,00
11:02:01	1	18.375,00
11:03:06	10	18.300,00
11:03:11	1	18.375,00
11:03:12	1	18.300,00
11:03:12	53	18.375,00
11:03:19	15	18.300,00
11:03:26	3	18.375,00
11:03:39	10	18.300,00
11:03:46	19	18.375,00
11:04:06	20	18.350,00
11:04:40	2	18.300,00
11:05:03	3	18.275,00
11:05:38	2	18.300,00
11:05:39	19	18.250,00
11:06:21	25	18.300,00
11:06:40	30	18.275,00
11:06:46	5	18.350,00
11:06:51	12	18.250,00
11:07:27	12	18.275,00
11:07:49	9	18.350,00
11:08:54	3	18.300,00
11:08:57	10	18.350,00
11:09:49	1	18.300,00
11:10:05	6	18.350,00
11:10:32	51	18.375,00
11:11:21	52	18.300,00
11:11:53	3	18.325,00
11:12:10	12	18.350,00
11:13:05	13	18.300,00
11:13:44	2	18.250,00
11:13:44	9	18.225,00
11:14:01	28	18.325,00
11:14:44	39	18.300,00
11:19:13	5	18.250,00
11:21:05	74	18.300,00
11:23:45	18	18.250,00
11:24:05	30	18.300,00
11:25:20	96	18.250,00
11:25:36	1	18.225,00
11:25:45	144	18.250,00
11:25:47	13	18.300,00
11:26:50	1	18.225,00
11:26:54	24	18.300,00
11:27:30	1	18.250,00
11:28:01	141	18.300,00
11:31:34	29	18.225,00
11:32:15	278	18.300,00
11:33:30	3	18.250,00
11:33:45	72	18.300,00
11:35:14	32	18.350,00
11:37:19	1	18.300,00
11:38:08	31	18.350,00
11:38:58	54	18.300,00
11:39:26	2	18.350,00
11:39:42	10	18.300,00
11:40:15	11	18.325,00
11:40:29	60	18.275,00
11:40:35	94	18.325,00
11:41:18	4	18.275,00
11:41:28	21	18.325,00
11:42:52	6	18.300,00
11:43:16	112	18.325,00
11:45:09	36	18.300,00
11:45:51	256	18.325,00
11:46:59	25	18.300,00
11:47:34	57	18.350,00
11:47:56	13	18.325,00
11:48:09	6	18.300,00
11:48:33	5	18.325,00
11:48:50	25	18.275,00
11:48:58	4	18.300,00
11:49:05	174	18.275,00
11:49:58	2	18.300,00
11:50:12	5	18.275,00
11:50:39	1	18.300,00
11:50:45	41	18.275,00
11:51:46	57	18.300,00
11:53:03	11	18.325,00
11:53:07	47	18.300,00
11:54:01	18	18.250,00
11:54:06	76	18.325,00
11:54:18	18	18.300,00
11:54:26	15	18.325,00
11:54:40	2	18.300,00
11:54:45	27	18.325,00
11:55:32	66	18.275,00
11:56:25	18	18.250,00
11:57:00	43	18.300,00
11:57:16	3	18.275,00
11:57:41	54	18.250,00
11:57:46	38	18.300,00
11:58:29	55	18.250,00
11:58:31	1	18.275,00
11:58:35	31	18.250,00
11:59:00	2	18.275,00
11:59:33	2	18.225,00
11:59:46	26	18.250,00
11:59:47	342	18.225,00
12:03:20	91	18.200,00
12:03:30	22	18.250,00
12:03:39	141	18.225,00
12:04:37	117	18.250,00
12:05:29	2	18.225,00
12:05:30	54	18.200,00
12:06:00	4	18.250,00
12:06:10	10	18.275,00
12:07:34	6	18.225,00
12:08:23	28	18.250,00
12:08:53	53	18.200,00
12:09:16	15	18.225,00
12:09:35	88	18.200,00
12:10:04	18	18.225,00
12:10:11	24	18.175,00
12:10:38	36	18.225,00
12:10:39	13	18.175,00
12:10:53	14	18.200,00
12:13:08	565	18.150,00
12:13:11	1	18.200,00
12:13:11	34	18.150,00
12:13:11	7	18.125,00
12:13:11	7	18.150,00
12:13:12	14	18.125,00
12:13:12	6	18.150,00
12:13:21	55	18.200,00
12:15:11	2	18.225,00
12:15:37	21	18.175,00
12:15:58	2	18.200,00
12:16:04	87	18.175,00
12:16:07	3	18.150,00
12:16:43	10	18.225,00
12:17:04	1	18.200,00
12:17:33	64	18.175,00
12:17:44	6	18.200,00
12:17:47	12	18.175,00
12:18:03	4	18.200,00
12:18:09	25	18.175,00
12:18:34	47	18.200,00
12:18:56	1	18.225,00
12:19:05	42	18.175,00
12:20:54	15	18.225,00
12:21:20	54	18.175,00
12:21:48	14	18.225,00
12:24:35	27	18.275,00
12:25:10	40	18.175,00
12:25:28	11	18.275,00
12:25:43	1	18.175,00
12:26:01	109	18.300,00
12:30:14	2	18.200,00
12:31:19	6	18.275,00
12:34:12	16	18.250,00
12:35:10	19	18.225,00
12:35:45	116	18.200,00
12:35:56	1	18.275,00
12:36:15	39	18.175,00
12:36:17	14	18.275,00
12:37:27	2	18.175,00
12:37:54	49	18.275,00
12:42:36	52	18.300,00
12:47:26	1	18.275,00
12:47:42	64	18.300,00
12:48:34	92	18.275,00
12:49:31	63	18.300,00
12:50:08	4	18.325,00
12:50:12	5	18.300,00
12:50:18	4	18.325,00
12:50:23	1	18.300,00
12:50:48	5	18.325,00
12:52:22	96	18.275,00
12:52:54	1	18.325,00
12:54:27	66	18.275,00
12:54:27	403	18.250,00
12:54:34	221	18.300,00
12:55:25	3	18.325,00
12:57:14	101	18.350,00
12:59:51	1	18.375,00
13:00:59	2	18.350,00
13:01:50	1	18.275,00
13:02:36	1	18.300,00
13:02:45	36	18.325,00
13:04:23	23	18.275,00
13:04:39	3	18.350,00
13:05:22	3	18.325,00
13:06:09	269	18.350,00
13:07:00	18	18.300,00
13:09:26	16	18.325,00
13:10:37	1	18.300,00
13:10:40	1	18.325,00
13:12:12	30	18.300,00
13:12:35	109	18.325,00
13:13:04	11	18.275,00
13:14:00	11	18.325,00
13:14:54	12	18.300,00
13:15:27	2	18.325,00
13:15:48	4	18.300,00
13:16:16	8	18.325,00
13:17:44	1	18.300,00
13:17:49	1	18.275,00
13:18:30	1	18.300,00
13:18:48	1	18.275,00
13:19:15	1	18.325,00
13:19:42	22	18.275,00
13:19:43	14	18.300,00
13:25:37	2	18.250,00
13:26:02	36	18.275,00
13:26:03	2	18.325,00
13:26:11	134	18.275,00
13:27:31	6	18.325,00
13:27:57	3	18.275,00
13:28:18	46	18.300,00
13:29:25	180	18.275,00
13:31:37	16	18.325,00
13:32:28	5	18.250,00
13:33:37	7	18.325,00
13:36:59	7	18.275,00
13:37:08	1	18.300,00
13:37:14	1	18.275,00
13:37:46	1	18.300,00
13:37:46	90	18.275,00
13:38:41	6	18.325,00
13:39:03	2	18.300,00
13:39:11	36	18.275,00
13:39:18	3	18.300,00
13:40:29	9	18.275,00
13:42:53	43	18.300,00
13:47:27	17	18.250,00
13:48:19	1	18.325,00
13:48:23	5	18.300,00
13:49:09	12	18.250,00
13:49:27	2	18.325,00
13:51:18	1	18.250,00
13:54:03	18	18.300,00
13:54:18	3	18.350,00
13:54:54	2	18.300,00
13:55:16	18	18.350,00
13:58:28	121	18.375,00
14:01:01	2	18.300,00
14:01:10	80	18.350,00
14:04:24	15	18.300,00
14:05:59	1.014	18.325,00
14:06:53	54	18.300,00
14:07:38	96	18.350,00
14:11:48	54	18.325,00
14:11:53	14	18.300,00
14:11:53	5	18.325,00
14:12:40	94	18.300,00
14:14:28	108	18.275,00
14:15:25	13	18.325,00
14:16:26	18	18.275,00
14:17:36	6	18.300,00
14:17:56	6	18.325,00
14:19:10	8	18.300,00
14:19:27	1	18.325,00
14:19:33	16	18.250,00
14:20:07	54	18.275,00
14:20:30	5	18.325,00
14:22:49	7	18.275,00
14:23:11	9	18.325,00
14:26:02	13	18.300,00
14:27:05	28	18.325,00
14:30:34	167	18.300,00
14:32:41	5	18.350,00
14:33:29	1	18.300,00
14:33:54	58	18.325,00
14:38:20	12	18.350,00
14:39:20	2	18.275,00
14:39:32	34	18.350,00
14:40:17	1	18.300,00
14:40:40	307	18.325,00
14:44:35	2	18.350,00
14:49:12	4	18.375,00
14:49:39	2	18.300,00
14:49:54	1	18.375,00
14:50:49	42	18.400,00
14:51:37	4	18.350,00
14:51:51	11	18.375,00
14:53:24	4	18.400,00
14:54:01	2	18.375,00
14:54:30	300	18.400,00
14:54:38	3	18.425,00
14:55:02	144	18.400,00
14:56:07	6	18.425,00
14:56:11	497	18.400,00
14:58:49	1	18.425,00
14:59:07	20	18.375,00
15:02:50	4	18.400,00
15:04:07	1	18.350,00
15:04:38	16	18.400,00
15:04:55	38	18.350,00
15:06:36	4	18.325,00
15:06:46	28	18.350,00
15:09:59	14	18.375,00
15:10:28	3	18.350,00
15:11:06	13	18.375,00
15:11:44	5	18.350,00
15:12:05	21	18.375,00
15:15:46	1	18.400,00
15:15:50	3	18.325,00
15:17:07	38	18.350,00
15:20:27	5	18.400,00
15:21:39	18	18.325,00
15:21:51	32	18.400,00
15:23:03	12	18.325,00
15:23:12	6	18.400,00
15:24:04	17	18.375,00
15:24:39	12	18.350,00
15:26:06	27	18.400,00
15:27:45	126	18.350,00
15:28:48	3	18.325,00
15:28:58	1	18.400,00
15:30:25	421	18.325,00
15:31:48	3	18.375,00
15:32:12	10	18.325,00
15:34:53	21	18.375,00
15:35:25	18	18.325,00
15:35:46	9	18.375,00
15:35:51	424	18.325,00
15:37:31	6	18.375,00
15:37:49	55	18.325,00
15:41:02	1	18.400,00
15:42:42	54	18.350,00
15:42:44	2	18.400,00
15:42:47	221	18.350,00
15:47:41	30	18.400,00
15:47:45	16	18.350,00
15:50:18	84	18.425,00
15:54:05	1	18.450,00
15:55:46	1	18.400,00
15:57:58	4	18.425,00
15:57:58	116	18.450,00
15:59:41	1	18.425,00
15:59:54	2	18.400,00
16:01:55	1	18.425,00
16:02:42	1	18.400,00
16:02:43	2	18.425,00
16:04:04	56	18.450,00
16:07:21	10	18.425,00
16:07:46	8	18.450,00
16:10:10	18	18.400,00
16:10:53	2	18.450,00
16:13:45	4	18.400,00
16:14:16	8	18.375,00
16:16:03	10	18.425,00
16:17:03	6	18.375,00
16:17:03	18	18.350,00
16:17:55	6	18.325,00
16:18:15	3	18.400,00
16:18:52	5	18.350,00
16:20:19	15	18.400,00
16:20:52	1	18.350,00
16:21:54	280	18.400,00
16:23:32	20	18.350,00
16:23:32	1	18.400,00
16:25:24	1	18.425,00
16:26:11	4	18.400,00
16:27:12	38	18.425,00
16:28:50	24	18.350,00
16:29:32	6	18.425,00
16:31:10	36	18.350,00
16:31:52	1	18.425,00
16:34:06	5	18.375,00
16:34:41	865	18.400,00
16:35:19	1	18.425,00
16:35:21	1.854	18.400,00
16:36:21	54	18.375,00
16:36:23	10	18.425,00
16:36:50	115	18.400,00
16:38:55	87	18.375,00
16:39:12	8	18.400,00
16:39:40	6	18.375,00
16:42:08	14	18.450,00
16:43:05	54	18.400,00
16:43:15	10	18.450,00
16:44:44	108	18.400,00
16:44:57	3	18.450,00
16:44:59	97	18.400,00
16:46:10	1	18.425,00
16:47:00	162	18.400,00
16:47:29	8	18.450,00
16:47:36	1	18.400,00
16:47:47	28	18.450,00
16:48:42	12	18.400,00
16:50:32	1	18.375,00
16:51:38	37	18.450,00
16:54:28	2	18.400,00
16:55:15	109	18.450,00
16:56:03	1	18.475,00
16:56:05	16	18.450,00
16:56:14	33	18.475,00
16:59:45	2	18.425,00
	P. Cierre	18.450,00
	18.056	18.323,834
	Inm.	c/a: 18.650,00
11:01:05	6	18.750,00
11:01:09	10	18.600,00
11:13:19	4	18.500,00
11:18:39	3	18.300,00
11:18:39	5	18.200,00
11:22:31	7	18.475,00
11:25:59	1	18.325,00
11:27:24	4	18.250,00
11:39:26	2	18.425,00
11:45:11	3	18.275,00
11:45:11	4	18.250,00
11:59:46	25	18.300,00
12:00:20	17	18.250,00
12:12:14	18	18.200,00
12:27:09	2	18.175,00
12:33:54	16	18.275,00
12:37:11	34	18.300,00
12:39:21	2	18.350,00
12:40:17	1	18.175,00
12:46:33	4	18.325,00
12:46:50	2	18.350,00
12:50:08	4	18.425,00
13:04:39	2	18.400,00
13:04:39	1	18.425,00
13:05:20	1	18.450,00
13:07:46	4	18.325,00
13:17:44	3	18.425,00
13:28:18	16	18.400,00
13:36:29	2	18.325,00
13:58:25	2	18.275,00
13:58:25	4	18.250,00
14:18:48	3	18.375,00
14:18:48	1	18.400,00
14:18:48	6	18.450,00
14:18:48	4	18.500,00
14:49:11	3	18.450,00
15:00:48	54	18.350,00
15:00:48	8	18.325,00
15:06:46	2	18.375,00
15:06:46	3	18.500,00
15:14:59	1	18.350,00
15:26:06	1	18.425,00
15:36:19	11	18.350,00
16:22:11	30	18.400,00
	P. Cierre	18.400,00
	336	18.349,405

	VALE	
	24hs.	c/a: 6.750,00
11:00:25	4	6.740,00
11:00:45	2	6.760,00
11:01:45	7	6.780,00
11:01:45	63	6.790,00
11:01:45	77	6.800,00
11:03:16	49	6.790,00
11:04:37	24	6.760,00
11:04:50	235	6.740,00
11:05:24	66	6.790,00
11:07:29	1	6.760,00
11:07:31	70	6.780,00
11:12:52	55	6.800,00
11:14:36	175	6.790,00
11:17:07	1	6.780,00
11:18:22	2	6.750,00
11:18:42	30	6.760,00
11:20:28	9	6.780,00
11:20:28	13	6.800,00
11:21:21	1	6.790,00
11:22:42	20	6.750,00
11:23:22	5.092	6.780,00
11:26:55	14	6.760,00
11:28:29	135	6.750,00
11:28:40	10	6.780,00
11:29:43	33	6.790,00
11:32:28	73	6.770,00
11:35:08	15	6.760,00
11:35:13	2	6.780,00
11:35:23	4	6.770,00
11:35:23	36	6.760,00
11:35:23	114	6.750,00
11:39:39	300	6.780,00
11:52:54	36	6.770,00
11:52:54	30	6.760,00
11:53:07	267	6.780,00
11:59:47	2	6.760,00
12:00:24	10	6.780,00
12:04:43	2	6.760,00
12:05:55	10	6.780,00
12:08:05	2	6.770,00
12:08:05	1.353	6.780,00
12:10:11	1	6.790,00
12:10:11	4	6.780,00
12:11:04	98	6.790,00
12:11:04	600	6.800,00
12:11:31	35.138	6.810,00
12:12:34	2.695	6.800,00
12:12:36	72	6.810,00
12:12:54	639	6.800,00
12:13:24	7	6.810,00

VOLVER AL INICIO

12:13:36	1.685	6.800,00
12:17:10	80	6.790,00
12:17:25	5	6.780,00
12:17:37	100	6.790,00
12:17:40	5	6.780,00
12:19:05	2	6.760,00
12:19:08	5	6.780,00
12:20:33	1	6.760,00
12:20:51	5	6.780,00
12:21:51	3.015	6.790,00
12:24:59	3.000	6.780,00
12:25:25	34	6.760,00
12:25:46	2	6.780,00
12:26:16	2	6.760,00
12:26:22	22	6.780,00
12:30:10	242	6.790,00
12:31:56	1	6.780,00
12:32:01	754	6.790,00
12:32:49	302	6.780,00
12:33:30	1.003	6.790,00
12:34:00	443	6.780,00
12:36:58	900	6.790,00
12:42:06	83	6.800,00
12:43:10	13	6.790,00
12:43:38	48	6.800,00
12:44:55	21	6.790,00
12:45:05	11	6.800,00
12:45:07	1.047	6.790,00
12:48:51	1.162	6.810,00
12:50:14	16	6.800,00
12:51:13	1	6.790,00
12:51:27	901	6.810,00
12:54:52	232	6.820,00
12:55:41	11	6.800,00
12:55:49	364	6.820,00
12:56:17	50	6.810,00
12:57:58	96	6.800,00
12:58:04	585	6.810,00
12:59:33	150	6.800,00
13:00:26	10	6.810,00
13:00:45	419	6.800,00
13:00:59	56	6.810,00
13:01:29	3	6.790,00
13:01:29	284	6.810,00
13:02:20	50	6.800,00
13:02:42	175	6.810,00
13:03:21	2.696	6.820,00
13:05:18	2.558	6.810,00
13:08:09	30	6.800,00
13:08:37	536	6.810,00
13:11:21	12	6.800,00
13:11:22	34	6.810,00
13:12:12	210	6.800,00
13:12:23	1.452	6.810,00
13:13:38	3	6.820,00
13:13:44	1.773	6.810,00
13:14:42	2	6.800,00
13:14:45	33	6.810,00
13:14:59	194	6.820,00
13:15:08	1	6.810,00
13:15:15	12	6.820,00
13:15:17	686	6.810,00
13:16:09	28	6.820,00
13:16:15	14	6.810,00
13:16:15	21	6.820,00
13:16:30	114	6.810,00
13:17:00	43	6.820,00
13:17:03	14	6.810,00
13:17:03	517	6.820,00
13:17:15	23	6.810,00
13:17:18	89	6.820,00
13:17:27	60	6.810,00
13:17:33	12	6.820,00
13:17:33	130	6.810,00
13:17:47	100	6.800,00
13:17:48	39	6.810,00
13:18:03	14	6.820,00
13:18:05	250	6.810,00
13:18:51	51	6.820,00
13:18:55	35	6.810,00
13:19:39	58	6.820,00
13:19:51	1	6.810,00
13:19:54	20	6.800,00
13:20:00	134	6.810,00
13:20:40	1	6.820,00
13:20:40	76	6.810,00
13:20:51	13	6.820,00
13:20:54	83	6.810,00
13:21:09	8	6.820,00
13:21:10	28	6.810,00
13:21:10	14	6.820,00
13:21:19	111	6.810,00
13:21:53	3	6.800,00
13:21:54	145	6.810,00
13:22:01	331	6.820,00
13:22:40	445	6.810,00
13:23:07	1	6.820,00
13:23:07	772	6.810,00
13:24:07	21	6.820,00
13:24:07	375	6.810,00
13:25:16	72	6.820,00
13:25:46	75	6.810,00
13:25:52	61	6.820,00
13:26:49	9	6.810,00
13:26:51	294	6.820,00
13:27:31	18	6.810,00
13:27:31	163	6.800,00
13:27:31	205	6.820,00
13:27:46	122	6.810,00
13:27:52	520	6.820,00
13:28:20	6	6.810,00
13:28:22	737	6.820,00
13:28:40	2	6.830,00
13:28:46	620	6.820,00
13:30:07	1	6.830,00
13:30:07	7	6.820,00
13:30:07	1	6.830,00
13:30:09	11	6.820,00
13:30:17	87	6.830,00
13:30:19	667	6.820,00
13:31:38	4	6.810,00
13:31:43	408	6.820,00
13:32:06	16	6.810,00
13:32:07	127	6.820,00
13:32:09	7	6.810,00
13:32:14	101	6.820,00
13:32:14	392	6.810,00
13:32:19	68	6.820,00
13:32:35	5	6.810,00
13:32:39	5	6.820,00
13:32:42	82	6.810,00
13:32:43	32	6.820,00
13:32:44	97	6.810,00
13:32:47	18	6.820,00
13:32:48	209	6.810,00
13:32:52	102	6.820,00
13:32:53	198	6.810,00
13:32:59	7	6.820,00
13:32:59	3	6.810,00
13:33:08	1	6.820,00
13:33:08	176	6.810,00
13:33:08	36	6.820,00
13:33:13	197	6.810,00
13:33:15	376	6.820,00
13:33:17	38	6.810,00
13:33:26	23	6.820,00
13:33:31	3	6.810,00
13:33:32	84	6.820,00
13:33:37	20	6.810,00
13:33:38	102	6.820,00
13:33:53	6	6.810,00
13:33:59	153	6.820,00
13:34:28	19	6.810,00
13:34:29	27	6.820,00
13:34:41	35	6.810,00
13:34:47	14	6.820,00
13:34:51	772	6.810,00
13:35:08	8	6.820,00
13:35:20	4	6.810,00
13:35:23	647	6.820,00
13:35:50	11	6.830,00
13:35:59	703	6.820,00
13:36:59	142	6.830,00
13:37:05	1	6.810,00
13:37:05	7	6.830,00
13:37:05	10	6.820,00
13:37:14	3	6.810,00
13:37:14	202	6.820,00
13:37:44	1	6.830,00
13:37:50	400	6.820,00
13:38:33	57	6.810,00
13:38:33	518	6.820,00
13:39:20	62	6.810,00
13:39:29	83	6.820,00
13:39:37	3	6.800,00
13:39:44	49	6.820,00
13:39:53	2	6.810,00
13:39:53	171	6.820,00
13:40:18	255	6.810,00
13:40:31	462	6.800,00
13:40:32	223	6.810,00
13:40:51	1	6.800,00
13:41:05	637	6.810,00
13:41:29	2	6.800,00
13:41:29	124	6.810,00
13:41:43	1	6.800,00
13:41:44	157	6.810,00
13:41:57	252	6.800,00
13:41:59	60	6.810,00
13:42:32	80	6.800,00
13:42:32	105	6.810,00
13:42:41	3	6.800,00
13:42:44	68	6.810,00
13:43:09	1	6.800,00
13:43:10	107	6.810,00
13:43:11	3.565	6.800,00
13:43:19	759	6.810,00
13:43:20	375	6.800,00
13:43:26	197	6.810,00
13:43:29	176	6.800,00
13:43:29	24	6.810,00
13:43:32	95	6.800,00
13:43:35	71	6.810,00
13:43:44	6	6.800,00
13:43:50	43	6.810,00
13:43:57	176	6.800,00
13:43:59	11	6.810,00
13:44:08	8	6.800,00
13:44:11	24	6.810,00
13:44:33	24	6.800,00
13:44:35	680	6.810,00
13:45:29	179	6.800,00
13:46:05	217	6.810,00
13:47:15	6	6.800,00
13:47:27	1.546	6.810,00
13:49:30	37	6.800,00
13:49:33	525	6.810,00
13:50:30	2	6.800,00
13:50:33	135	6.810,00
13:50:56	560	6.800,00
13:51:48	4	6.810,00
13:51:51	204	6.800,00
13:52:03	6	6.810,00
13:52:03	39	6.800,00
13:52:03	1	6.810,00
13:52:06	19	6.800,00
13:52:24	324	6.810,00
13:53:00	1	6.800,00
13:53:00	1	6.790,00
13:53:03	3	6.810,00
13:53:18	88	6.820,00
13:53:48	472	6.810,00
13:55:19	1	6.800,00
13:55:24	1	6.810,00
13:55:24	1	6.800,00
13:55:24	30	6.810,00
13:55:39	2	6.800,00
13:55:39	124	6.810,00
13:55:51	21	6.800,00
13:55:54	3	6.810,00
13:55:56	1.875	6.800,00
13:56:18	10	6.790,00
13:56:19	320	6.800,00
13:56:57	2	6.790,00
13:56:57	1.513	6.800,00
13:57:13	1.369	6.790,00
13:57:19	175	6.800,00
13:57:51	20	6.790,00
13:57:55	42	6.800,00
13:57:55	20	6.790,00
13:58:01	1.745	6.800,00
14:00:40	30	6.790,00
14:00:40	11	6.800,00
14:00:41	120	6.790,00
14:00:51	1.425	6.800,00
14:02:46	1	6.790,00
14:02:46	1.343	6.800,00
14:04:55	18	6.780,00
14:04:59	20	6.790,00
14:05:01	211	6.800,00
14:05:11	108	6.790,00
14:05:32	15	6.780,00
14:05:37	3	6.800,00
14:05:38	15	6.790,00
14:05:40	223	6.800,00
14:07:01	80	6.790,00
14:07:01	197	6.800,00
14:07:59	16	6.790,00
14:08:07	325	6.800,00
14:08:44	10	6.790,00
14:08:44	134	6.800,00
14:08:52	763	6.790,00
14:10:56	16	6.780,00
14:10:59	72	6.790,00
14:11:34	46	6.780,00
14:11:35	140	6.790,00
14:11:56	1.694	6.780,00
14:12:25	46	6.770,00
14:12:40	102	6.780,00
14:13:11	4	6.790,00
14:13:17	601	6.780,00
14:13:35	2	6.790,00
14:13:41	146	6.780,00
14:15:12	249	6.770,00
14:15:58	10	6.780,00
14:16:07	1	6.770,00
14:16:08	66	6.780,00
14:16:52	20	6.790,00
14:16:58	105	6.770,00
14:17:11	169	6.790,00
14:17:42	45	6.780,00
14:17:45	60	6.790,00
14:17:47	41	6.780,00
14:17:51	1	6.790,00
14:18:00	249	6.780,00
14:19:15	87	6.790,00
14:19:17	187	6.780,00
14:19:27	175	6.790,00
14:20:10	2	6.780,00
14:20:12	312	6.790,00
14:20:53	1	6.780,00
14:20:57	50	6.790,00
14:21:00	39	6.780,00
14:21:36	242	6.770,00
14:21:42	39	6.780,00
14:21:48	1	6.770,00
14:21:50	58	6.780,00
14:22:14	8	6.770,00
14:22:18	22	6.780,00
14:22:25	16	6.770,00
14:22:27	51	6.780,00
14:22:32	13	6.770,00
14:22:42	2.585	6.780,00
14:24:43	37	6.790,00
14:24:52	13	6.780,00
14:25:04	32	6.790,00
14:25:46	1	6.780,00
14:25:57	53	6.790,00
14:26:28	20	6.780,00
14:26:28	109	6.790,00
14:26:52	1	6.770,00
14:26:52	8.560	6.790,00
14:29:06	87	6.780,00
14:29:10	2	6.770,00
14:29:14	217	6.780,00
14:29:34	300	6.770,00
14:29:59	108	6.780,00
14:30:44	1.758	6.790,00
14:35:19	30	6.780,00
14:35:23	119	6.790,00
14:36:00	246	6.780,00
14:36:08	61	6.790,00
14:36:35	3	6.780,00
14:36:47	472	6.790,00
14:39:14	87	6.800,00
14:39:27	87	6.790,00
14:39:34	14	6.800,00
14:39:38	24	6.790,00
14:39:44	6	6.800,00
14:39:47	75	6.790,00
14:40:05	375	6.800,00
14:40:29	13	6.790,00
14:40:29	9	6.800,00
14:40:41	130	6.790,00
14:40:53	100	6.800,00
14:40:55	6	6.790,00
14:41:02	2	6.800,00
14:41:02	77	6.790,00
14:41:08	9	6.800,00
14:41:08	135	6.790,00
14:41:23	10	6.800,00
14:41:29	2	6.790,00
14:41:29	78	6.800,00
14:41:44	25	6.790,00
14:41:44	1	6.800,00
14:41:54	1	6.790,00
14:42:02	2	6.800,00
14:42:05	739	6.790,00
14:42:14	22	6.800,00
14:42:47	12	6.790,00
14:42:47	45	6.780,00
14:42:51	176	6.800,00
14:42:59	2	6.780,00
14:43:14	19	6.790,00
14:43:24	18	6.780,00
14:43:32	1	6.790,00
14:43:32	1	6.780,00
14:43:36	29	6.790,00
14:43:38	19	6.780,00
14:43:47	31	6.800,00
14:43:59	79	6.790,00
14:44:15	845	6.800,00
14:47:14	742	6.780,00
14:47:15	6	6.800,00
14:47:37	20	6.790,00
14:47:38	14	6.800,00
14:47:38	10	6.790,00
14:47:39	24	6.800,00
14:47:39	51	6.790,00
14:47:45	1	6.800,00
14:47:45	10	6.790,00
14:47:45	14	6.800,00
14:47:45	43	6.790,00
14:47:51	20.129	6.800,00
14:48:45	234	6.790,00
14:49:21	1	6.780,00
14:49:22	526	6.790,00
14:49:52	65	6.800,00
14:50:06	2	6.790,00
14:50:09	4	6.800,00
14:50:14	1	6.790,00
14:50:15	66	6.800,00
14:51:00	48	6.810,00
14:51:37	15	6.800,00
14:51:38	503	6.810,00
14:52:12	51	6.800,00
14:52:13	146	6.810,00
14:52:42	4	6.800,00
14:52:42	761	6.810,00
14:55:05	25	6.800,00
14:55:07	32	6.810,00
14:55:18	619	6.800,00
14:56:37	3	6.790,00
14:56:43	287	6.800,00
14:57:47	8	6.790,00
14:57:49	102	6.800,00
14:58:04	47	6.790,00
14:58:13	223	6.800,00
14:58:48	1	6.790,00
14:58:52	181	6.800,00
14:59:58	72	6.790,00
15:00:02	7	6.800,00
15:00:13	5	6.790,00
15:00:19	153	6.800,00
15:00:23	62	6.790,00
15:00:26	37	6.800,00
15:00:29	350	6.790,00
15:00:37	1	6.800,00
15:00:38	223	6.790,00
15:00:43	2	6.800,00
15:00:43	699	6.790,00
15:01:25	11	6.780,00
15:01:49	101	6.790,00
15:02:55	369	6.800,00
15:06:19	130	6.790,00
15:06:34	60	6.800,00
15:07:25	416	6.790,00
15:09:13	1	6.800,00
15:09:25	929	6.790,00
15:12:15	17	6.780,00
15:12:20	1.149	6.790,00
15:12:53	13	6.780,00
15:13:03	647	6.790,00
15:14:12	98	6.780,00
15:14:14	21	6.790,00
15:14:32	3	6.780,00
15:14:44	567	6.790,00
15:15:05	16	6.800,00
15:15:32	139	6.790,00
15:15:47	160	6.800,00
15:17:55	160	6.790,00
15:18:33	457	6.800,00
15:20:55	1	6.790,00
15:20:57	123	6.800,00
15:21:17	49	6.790,00
15:21:19	174	6.800,00
15:22:47	22	6.790,00
15:22:48	553	6.800,00
15:24:05	150	6.790,00
15:24:09	69	6.780,00
15:24:12	293	6.790,00
15:24:51	485	6.780,00
15:24:54	202	6.800,00
15:26:47	396	6.790,00
15:27:21	101	6.800,00
15:27:44	10	6.790,00
15:27:46	21	6.800,00
15:28:10	7	6.790,00
15:28:13	16	6.800,00
15:28:29	1	6.790,00
15:28:39	4	6.800,00
15:28:58	4	6.790,00
15:29:13	26	6.800,00
15:29:46	2	6.790,00
15:30:10	1.952	6.800,00
15:35:09	1	6.790,00
15:35:33	640	6.800,00
15:36:58	1.533	6.810,00
15:41:22	12	6.790,00
15:41:39	90	6.810,00
15:41:40	89	6.800,00
15:41:50	94	6.790,00
15:41:55	11	6.800,00
15:41:55	1	6.810,00
15:41:56	7	6.790,00
15:42:01	274	6.800,00
15:42:16	1	6.790,00
15:42:40	173	6.800,00
15:43:27	43	6.790,00
15:43:27	266	6.780,00
15:43:34	113	6.800,00
15:44:42	107	6.810,00
15:45:45	20	6.790,00
15:45:46	287	6.800,00
15:47:02	151	6.790,00
15:47:08	492	6.800,00
15:49:59	42	6.810,00
15:50:14	36	6.800,00
15:50:48	665	6.810,00
15:51:51	2	6.800,00
15:52:03	20	6.790,00
15:52:03	2	6.800,00
15:52:03	41	6.810,00
15:52:04	30	6.790,00
15:52:09	4	6.800,00
15:52:39	139	6.810,00
15:53:24	198	6.800,00
15:55:19	29	6.810,00
15:55:54	39	6.800,00
15:55:54	211	6.790,00
15:55:55	114	6.810,00
15:56:43	45	6.800,00
15:57:13	16	6.810,00
15:57:45	21	6.800,00
15:57:47	121	6.790,00
15:58:10	10	6.800,00
15:58:32	87	6.790,00
15:58:41	2.251	6.800,00
16:01:29	5.819	6.810,00
16:05:31	115	6.790,00
16:05:31	348	6.780,00
16:05:36	35	6.810,00
16:05:43	1.978	6.800,00
16:09:40	145	6.810,00
16:11:09	15	6.800,00
16:11:09	16	6.790,00
16:11:09	26	6.780,00
16:11:38	15	6.810,00
16:11:50	15	6.800,00
16:12:14	5	6.810,00
16:12:17	4	6.800,00
16:12:47	3	6.810,00
16:12:54	1	6.800,00
16:13:02	39	6.810,00
16:13:23	1	6.800,00
16:13:23	14	6.810,00
16:13:27	1	6.800,00
16:13:29	28	6.810,00
16:13:37	23	6.800,00
16:13:52	336	6.810,00
16:15:53	1	6.800,00
16:16:00	1	6.810,00
16:16:03	1	6.800,00
16:16:03	100	6.810,00
16:18:01	47	6.790,00
16:18:01	50	6.780,00
16:18:03	52	6.810,00
16:20:31	2	6.800,00
16:20:55	176	6.810,00
16:21:01	2	6.800,00
16:21:49	1	6.810,00
16:22:18	14	6.800,00
16:22:31	10	6.810,00
16:23:14	131	6.800,00
16:23:26	102	6.810,00
16:24:34	143	6.800,00
16:24:47	180	6.810,00
16:27:51	2	6.800,00
16:27:57	3	6.810,00
16:28:00	1	6.800,00
16:28:06	11	6.810,00
16:28:09	38	6.800,00
16:28:09	21	6.790,00
16:28:09	86	6.780,00
16:28:45	184	6.810,00
16:31:55	9	6.780,00
16:32:02	99	6.810,00
16:33:19	31	6.820,00
16:33:58	2.091	6.830,00
16:35:03	2	6.810,00
16:35:08	104	6.820,00
16:35:50	8	6.810,00
16:35:53	8	6.820,00
16:35:59	510	6.810,00
16:36:10	73	6.820,00
16:37:39	1	6.800,00
16:37:59	174	6.820,00
16:38:23	1	6.810,00
16:38:23	56	6.820,00
16:38:50	5	6.810,00
16:38:50	45	6.800,00
16:38:50	93	6.790,00
16:38:54	34	6.820,00
16:39:09	78	6.830,00
16:40:45	187	6.820,00
16:40:54	6	6.800,00
16:41:00	11	6.830,00
16:41:05	43	6.820,00
16:41:39	54	6.830,00
16:42:51	24	6.820,00
16:43:01	521	6.830,00
16:43:19	10	6.820,00
16:43:40	14	6.830,00
16:43:45	11	6.820,00
16:44:04	1	6.830,00
16:44:04	1.112	6.820,00
16:44:10	4	6.830,00
16:44:40	12	6.820,00
16:44:40	59	6.830,00
16:44:58	59	6.820,00
16:45:25	7	6.830,00
16:45:31	285	6.820,00
16:46:01	111	6.830,00
16:47:02	10	6.820,00
16:47:04	60	6.830,00

VOLVER AL INICIO

16:47:27	10	6.820,00
16:47:44	123	6.830,00
16:47:50	10	6.820,00
16:48:05	13	6.830,00
16:48:18	7	6.820,00
16:48:33	60	6.830,00
16:48:42	63	6.820,00
16:48:48	7	6.810,00
16:48:56	5	6.830,00
16:49:09	7.000	6.810,00
16:49:47	3	6.820,00
16:49:47	2	6.830,00
16:49:51	46	6.800,00
16:50:35	71	6.830,00
16:55:19	78	6.810,00
16:56:21	60	6.830,00
16:57:51	404	6.840,00
	P. Cierre	6.810,00
	208.643	6.801,903
	Inm.	c/a: 6.780,00
11:33:31	31	6.780,00
12:07:16	50	6.770,00
12:11:07	50	6.790,00
12:12:41	22	6.810,00
12:42:01	30	6.790,00
12:45:59	113	6.810,00
13:16:07	22	6.820,00
13:16:41	1	6.810,00
13:16:42	412	6.820,00
13:26:48	13	6.830,00
13:30:59	3	6.810,00
13:38:25	17	6.830,00
13:40:45	13	6.810,00
13:43:10	87	6.820,00
13:43:12	388	6.810,00
13:45:47	216	6.820,00
13:50:56	149	6.810,00
13:52:30	300	6.820,00
13:55:57	200	6.810,00
14:00:41	109	6.800,00
14:03:06	3	6.810,00
14:03:24	47	6.800,00
14:11:58	52	6.790,00
14:12:12	10	6.780,00
14:13:48	27	6.790,00
14:19:06	6	6.780,00
14:20:03	1	6.800,00
14:21:00	1	6.790,00
14:21:58	17	6.780,00
14:21:58	4	6.770,00
14:23:18	66	6.790,00
14:26:34	30	6.800,00
14:29:06	44	6.790,00
14:31:48	2	6.800,00
14:36:35	3	6.790,00
14:40:51	6	6.800,00
14:42:28	10	6.810,00
14:49:22	43	6.800,00
14:51:38	445	6.820,00
14:57:01	1	6.810,00
15:00:53	400	6.800,00
15:13:20	49	6.790,00
15:25:50	193	6.810,00
15:47:27	6	6.800,00
15:52:34	116	6.790,00
16:16:25	2	6.780,00
16:17:16	15	6.800,00
	P. Cierre	6.800,00
	3.825	6.808,936

	VALED	
	24hs.	c/a: 5,62
11:21:42	13	5,72
11:33:59	10	5,62
12:04:14	80	5,70
12:05:34	1	5,71
12:10:12	28	5,65
12:12:37	252	5,70
12:18:44	282	5,71
12:32:14	618	5,70
12:32:49	255	5,65
13:03:14	22	5,67
13:09:28	5	5,65
13:15:42	265	5,67
13:19:06	1	5,72
13:20:21	176	5,67
13:23:31	6	5,72
13:23:34	362	5,67
13:30:06	1	5,72
13:30:06	864	5,67
13:43:12	1.056	5,66
13:43:26	88	5,67
13:43:29	269	5,66
13:43:35	43	5,67
13:43:57	105	5,66
13:44:42	60	5,67
13:50:18	116	5,72
13:59:22	15	5,71
13:59:28	184	5,70
13:59:52	935	5,65
14:11:58	745	5,64
14:14:17	85	5,63
14:16:18	159	5,64
14:19:57	88	5,65
14:20:10	2	5,64
14:20:42	29	5,65
14:24:16	32	5,64
14:28:23	87	5,65
14:29:35	305	5,63
14:30:12	13	5,62
14:32:47	551	5,65
14:42:51	2	5,68
14:43:23	131	5,65
14:53:34	225	5,66
14:56:46	388	5,65
14:58:13	7	5,67
14:59:17	131	5,65
15:11:11	2	5,64

15:12:05	41	5,65
15:12:05	6	5,67
15:12:05	40	5,68
15:13:44	303	5,65
15:17:59	8	5,66
15:22:03	3	5,65
15:22:44	2	5,66
15:22:44	129	5,68
15:23:26	68	5,65
15:31:29	756	5,66
15:37:06	3	5,69
15:38:14	50	5,68
15:38:14	33	5,69
15:38:14	5	5,70
15:39:04	50	5,69
15:39:04	37	5,70
15:40:34	50	5,69
15:40:46	19	5,70
15:41:41	74	5,66
15:47:40	34	5,69
15:48:33	300	5,65
15:51:18	103	5,69
15:51:18	423	5,70
15:51:48	16	5,68
15:51:48	159	5,70
15:54:31	10	5,68
15:57:35	96	5,65
16:00:40	44	5,68
16:01:52	11	5,66
16:01:52	14	5,65
16:01:53	355	5,68
16:06:04	3	5,67
16:06:04	33	5,70
16:20:31	15	5,71
16:22:16	12	5,72
16:30:32	120	5,71
16:32:56	11	5,72
16:44:58	17	5,70
16:48:49	6	5,69
	P. Cierre	5,70
	12.553	5,666
	Inm.	c/a: 5,64
12:53:10	8	5,62
13:14:30	80	5,70
13:22:58	80	5,78
13:22:58	97	5,79
13:41:36	91	5,70
14:00:23	3	5,79
14:00:23	56	5,80
14:02:03	361	5,67
14:02:09	9	5,66
14:02:12	96	5,65
14:11:57	158	5,64
14:29:35	62	5,63
14:30:06	141	5,61
14:37:43	245	5,65
14:51:51	9	5,66
14:58:13	1.200	5,65
15:38:13	176	5,66
15:38:14	173	5,72
15:38:26	226	5,66
15:41:41	283	5,65
15:51:18	758	5,66
16:05:45	332	5,65
16:08:46	20	5,78
16:19:07	10	5,70
16:23:57	1	5,78
	P. Cierre	5,71
	4.675	5,664

	VD	
	24hs.	c/a: 15,55
11:00:17	6	15,55
11:00:46	2	15,50
11:04:15	13	15,40
11:04:40	5	15,35
11:05:34	15	15,70
11:10:53	17	15,60
11:11:37	1	15,70
11:13:12	3	15,40
11:13:14	27	15,35
11:16:31	1	15,45
11:33:32	17	15,35
11:45:43	6	15,30
11:48:25	21	15,35
12:04:44	15	15,30
12:05:12	6	15,35
12:08:29	1	15,45
12:12:56	162	15,30
12:24:29	29	15,40
12:25:00	9	15,45
12:38:57	1	15,30
12:42:16	58	15,40
13:21:47	12	15,50
13:24:16	324	15,40
13:30:17	9	15,30
13:31:01	4	15,70
13:36:36	35	15,60
13:48:19	3	15,70
13:48:19	8	15,75
14:05:27	25	15,65
14:36:01	4	15,35
14:36:04	1	15,55
14:40:28	1	15,50
14:50:18	1	15,40
14:50:32	1	15,35
14:54:02	3	15,55
14:54:02	31	15,60
15:03:07	17	15,55
15:10:28	7	15,35
15:10:49	41	15,30
15:22:03	300	15,50
15:59:51	3	15,65
16:02:26	35	15,55
16:26:27	6	15,50
16:28:05	1	15,55
16:58:58	2	15,50
	P. Cierre	15,50

	1.286	15,437
	Inm.	c/a: 15,80
12:12:00	10	15,40
12:41:14	8	15,20
12:41:14	7	15,10
12:44:38	10	15,40
13:45:13	35	15,20
14:05:13	4	15,40
	P. Cierre	15,40
	74	15,255

	VIST	
	24hs.	c/a: 20.450,00
11:00:19	272	20.600,00
11:00:19	442	20.500,00
11:00:47	130	20.450,00
11:00:50	7	20.400,00
11:01:00	1	20.325,00
11:01:09	12	20.500,00
11:01:09	3	20.525,00
11:01:23	5	20.500,00
11:02:17	2	20.350,00
11:02:29	265	20.500,00
11:04:21	60	20.450,00
11:04:42	72	20.400,00
11:04:46	4	20.375,00
11:04:51	14	20.475,00
11:05:16	4	20.425,00
11:05:28	3	20.500,00
11:05:33	21	20.425,00
11:05:55	11	20.500,00
11:06:14	25	20.425,00
11:06:14	71	20.400,00
11:06:15	4	20.475,00
11:06:26	23	20.400,00
11:06:31	8	20.475,00
11:06:38	684	20.500,00
11:07:22	34	20.425,00
11:07:23	6	20.400,00
11:07:43	501	20.475,00
11:08:00	21	20.500,00
11:08:12	5	20.475,00
11:08:21	61	20.500,00
11:08:40	85	20.475,00
11:09:00	368	20.500,00
11:09:59	1	20.525,00
11:10:15	9	20.500,00
11:10:21	5	20.475,00
11:10:21	4	20.525,00
11:10:22	25	20.500,00
11:10:25	664	20.525,00
11:11:05	6	20.475,00
11:11:13	115	20.550,00
11:11:27	229	20.525,00
11:12:00	37	20.500,00
11:12:08	19	20.475,00
11:12:14	17	20.500,00
11:12:22	6	20.475,00
11:12:28	10	20.500,00
11:12:30	316	20.475,00
11:12:30	23	20.450,00
11:12:42	25	20.425,00
11:12:48	182	20.450,00
11:13:57	19	20.425,00
11:14:15	35	20.450,00
11:14:30	10	20.425,00
11:14:37	26	20.450,00
11:15:00	2	20.425,00
11:15:42	11	20.450,00
11:15:57	36	20.425,00
11:16:06	5	20.450,00
11:16:12	2	20.425,00
11:16:13	7	20.450,00
11:16:24	35	20.425,00
11:16:36	19	20.450,00
11:16:48	1	20.400,00
11:16:49	1	20.425,00
11:16:49	32	20.400,00
11:16:50	87	20.450,00
11:17:45	10	20.400,00
11:18:05	133	20.450,00
11:18:27	6	20.400,00
11:18:31	2	20.450,00
11:18:37	8	20.400,00
11:18:40	5	20.450,00
11:19:25	1	20.425,00
11:19:55	45	20.400,00
11:20:06	21	20.425,00
11:20:19	87	20.450,00
11:20:51	1	20.400,00
11:21:05	62	20.450,00
11:22:40	1	20.425,00
11:23:11	151	20.450,00
11:23:43	16	20.425,00
11:23:44	430	20.400,00
11:24:36	1	20.375,00
11:24:40	5	20.400,00
11:24:41	8	20.375,00
11:24:46	2	20.400,00
11:24:51	22	20.375,00
11:24:58	126	20.400,00
11:25:51	1	20.375,00
11:25:51	136	20.400,00
11:26:05	1	20.375,00
11:26:09	193	20.400,00
11:26:24	36	20.375,00
11:26:24	121	20.350,00
11:26:25	223	20.325,00
11:26:54	18	20.300,00
11:26:54	66	20.325,00
11:27:21	32	20.300,00
11:27:36	50	20.325,00
11:27:46	2	20.300,00
11:27:47	871	20.325,00
11:27:50	249	20.300,00
11:28:52	14	20.350,00
11:28:52	11	20.375,00
11:28:52	103	20.300,00

11:29:05	10	20.400,00
11:29:12	8	20.300,00
11:29:53	12	20.350,00
11:29:57	14	20.275,00
11:30:13	38	20.300,00
11:30:22	27	20.275,00
11:30:29	1	20.300,00
11:30:29	65	20.275,00
11:30:29	1.079	20.250,00
11:30:44	30	20.300,00
11:30:44	257	20.275,00
11:30:46	376	20.350,00
11:31:25	7	20.275,00
11:31:25	73	20.250,00
11:31:38	4	20.350,00
11:32:44	30	20.325,00
11:33:14	86	20.350,00
11:33:52	1	20.325,00
11:33:56	1	20.350,00
11:34:06	10	20.325,00
11:34:07	220	20.300,00
11:34:07	720	20.250,00
11:34:27	6	20.325,00
11:34:34	1	20.250,00
11:34:36	10	20.325,00
11:34:41	5	20.350,00
11:34:49	2	20.325,00
11:34:49	2	20.275,00
11:34:49	39	20.250,00
11:34:56	101	20.350,00
11:35:00	1	20.275,00
11:35:22	40	20.250,00
11:35:54	2	20.325,00
11:35:54	5	20.350,00
11:36:05	121	20.250,00
11:36:11	20	20.325,00
11:36:36	8	20.350,00
11:36:45	5	20.275,00
11:36:48	2	20.350,00
11:37:17	15	20.300,00
11:37:28	2	20.350,00
11:37:31	92	20.325,00
11:38:31	15	20.275,00
11:38:32	2	20.325,00
11:38:39	44	20.275,00
11:39:21	70	20.250,00
11:39:44	20	20.275,00
11:39:57	30	20.250,00
11:40:25	50	20.275,00
11:40:54	60	20.225,00
11:41:13	3	20.275,00
11:41:17	2	20.300,00
11:41:29	10	20.275,00
11:41:34	14	20.300,00
11:41:42	1	20.275,00
11:41:57	105	20.300,00
11:42:04	180	20.325,00
11:43:04	10	20.275,00
11:43:11	4	20.300,00
11:43:11	4	20.325,00
11:43:33	2	20.300,00
11:43:40	13	20.325,00
11:44:56	5	20.275,00
11:45:05	73	20.325,00
11:46:14	4	20.300,00
11:46:37	14	20.350,00
11:46:50	21	20.375,00
11:47:44	11	20.400,00
11:47:47	53	20.350,00
11:47:56	112	20.400,00
11:48:30	23	20.425,00
11:48:39	11	20.400,00
11:49:30	103	20.350,00
11:49:52	4	20.425,00
11:50:21	5	20.350,00
11:50:27	6	20.425,00
11:51:02	1	20.400,00
11:51:11	137	20.350,00
11:51:39	1	20.375,00
11:51:48	243	20.350,00
11:52:09	16	20.400,00
11:52:15	64	20.375,00
11:52:49	6	20.325,00
11:53:00	15	20.350,00
11:53:07	145	20.375,00
11:53:23	3	20.350,00
11:53:47	173	20.325,00
11:54:47	25	20.300,00
11:55:06	35	20.325,00
11:55:10	23	20.300,00
11:55:31	4	20.325,00
11:55:32	32	20.300,00
11:56:15	2	20.325,00
11:56:17	41	20.300,00
11:56:59	95	20.275,00
11:56:59	18	20.250,00
11:57:10	9	20.325,00
11:57:28	1	20.300,00
11:57:31	86	20.325,00
11:58:55	2	20.300,00
11:59:00	46	20.325,00
11:59:39	1.073	20.300,00
12:00:09	14	20.275,00
12:00:36	196	20.300,00
12:01:32	23	20.275,00
12:02:01	25	20.300,00
12:02:17	138	20.275,00
12:02:48	5	20.300,00
12:02:56	12	20.275,00
12:03:12	1	20.300,00
12:03:15	183	20.275,00
12:03:39	6	20.300,00
12:03:40	109	20.275,00
12:03:44	1	20.300,00
12:03:53	24	20.275,00
12:04:08	13	20.300,00
12:04:48	14	20.275,00
12:04:48	30	20.250,00
12:04:49	221	20.300,00

12:06:34	25	20.250,00
12:07:10	7	20.300,00
12:07:13	36	20.250,00
12:07:35	8	20.325,00
12:08:05	105	20.250,00
12:08:05	37	20.225,00
12:08:17	7	20.250,00
12:09:02	5	20.300,00
12:09:11	4	20.225,00
12:09:20	89	20.300,00
12:11:50	9	20.250,00
12:12:00	27	20.300,00
12:12:00	13	20.250,00
12:12:27	17	20.275,00
12:12:41	54	20.300,00
12:12:48	21	20.225,00
12:13:11	79	20.300,00
12:13:36	4	20.225,00
12:14:40	18	20.250,00
12:14:53	4	20.275,00
12:14:55	27	20.250,00
12:15:22	2	20.275,00
12:15:22	1.007	20.250,00
12:15:38	25	20.275,00
12:15:43	18	20.250,00
12:15:49	11	20.275,00
12:15:49	1.126	20.250,00
12:16:00	2	20.275,00
12:16:03	27	20.250,00
12:16:22	73	20.275,00
12:16:22	36	20.250,00
12:16:37	10	20.275,00
12:16:37	9	20.250,00
12:16:39	15	20.275,00
12:16:40	775	20.250,00
12:17:08	1	20.275,00
12:17:08	36	20.250,00
12:17:33	3	20.275,00
12:17:33	9	20.250,00
12:17:48	1	20.275,00
12:17:48	9	20.250,00
12:17:58	9	20.275,00
12:17:58	18	20.250,00
12:18:04	5	20.275,00
12:18:04	39	20.250,00
12:18:36	8	20.275,00
12:18:36	60	20.250,00
12:18:43	6	20.275,00
12:18:43	20	20.250,00
12:18:48	25	20.275,00
12:19:01	271	20.250,00
12:19:35	3	20.275,00
12:19:45	1.844	20.250,00
12:20:21	30	20.225,00
12:20:29	1.138	20.250,00
12:24:37	83	20.225,00
12:25:00	12	20.250,00
12:26:05	62	20.225,00
12:26:16	6	20.250,00
12:26:54	49	20.225,00
12:27:43	109	20.200,00
12:28:20	9	20.175,00
12:29:13	50	20.200,00
12:29:53	5	20.225,00
12:30:12	1	20.250,00
12:30:13	10	20.200,00
12:31:27	63	20.250,00
12:32:59	5	20.225,00
12:33:07	4	20.250,00
12:33:19	5	20.225,00
12:33:53	96	20.250,00
12:34:40	88	20.200,00
12:34:40	11	20.175,00
12:35:06	34	20.250,00
12:35:51	1	20.175,00
12:36:43	1	20.250,00
12:36:50	77	20.200,00
12:37:22	73	20.250,00
12:39:22	2	20.200,00
12:39:29	7	20.250,00
12:39:39	7	20.200,00
12:39:44	42	20.250,00
12:40:10	103	20.225,00
12:41:03	1.414	20.250,00
12:42:54	272	20.300,00
12:43:00	21	20.325,00
12:43:17	4.408	20.350,00
12:43:17	49	20.300,00
12:43:45	235	20.325,00
12:44:04	679	20.300,00
12:44:20	95	20.250,00
12:44:50	103	20.300,00
12:45:01	41	20.225,00
12:45:06	38	20.300,00
12:46:34	125	20.250,00
12:46:40	3	20.300,00
12:47:02	101	20.250,00
12:47:35	500	20.300,00
12:47:37	49	20.250,00
12:48:02	3	20.300,00
12:48:16	22	20.250,00
12:49:45	55	20.300,00
12:52:42	43	20.250,00
12:52:54	6	20.300,00
12:54:00	2	20.275,00
12:54:34	47	20.300,00
12:55:25	57	20.250,00
12:55:25	2	20.300,00
12:55:46	2	20.250,00
12:56:04	223	20.300,00
12:58:06	1	20.250,00
12:58:21	41	20.300,00
13:00:25	116	20.250,00
13:01:27	10	20.300,00
13:02:11	153	20.250,00
13:02:39	16	20.225,00
13:03:38	498	20.325,00
13:04:12	5	20.300,00
13:04:19	2	20.225,00

VOLVER AL INICIO

13:04:52	60	20.300,00
13:05:36	77	20.325,00
13:06:46	5	20.250,00
13:06:50	3	20.325,00
13:07:11	17	20.300,00
13:07:27	20	20.275,00
13:07:46	1	20.250,00
13:07:49	62	20.300,00
13:08:01	20	20.275,00
13:08:14	28	20.300,00
13:08:21	6	20.275,00
13:08:24	247	20.300,00
13:08:52	93	20.275,00
13:09:25	11	20.250,00
13:09:41	14	20.275,00
13:09:55	309	20.250,00
13:10:28	40	20.275,00
13:12:00	10	20.300,00
13:13:21	26	20.350,00
13:14:17	3	20.300,00
13:14:47	298	20.325,00
13:15:09	27	20.300,00
13:15:30	3	20.325,00
13:15:38	18	20.300,00
13:16:39	17	20.325,00
13:17:08	12	20.300,00
13:17:51	1	20.275,00
13:17:59	78	20.300,00
13:18:23	365	20.275,00
13:18:32	58	20.300,00
13:18:54	322	20.275,00
13:19:34	356	20.250,00
13:19:41	657	20.225,00
13:20:08	2	20.250,00
13:20:09	119	20.225,00
13:20:18	138	20.200,00
13:21:45	13	20.225,00
13:21:48	26	20.200,00
13:22:00	101	20.225,00
13:22:01	145	20.200,00
13:22:40	9	20.175,00
13:22:43	24	20.225,00
13:23:04	121	20.175,00
13:23:05	443	20.150,00
13:23:21	9	20.125,00
13:23:21	125	20.100,00
13:23:21	3	20.075,00
13:23:21	63	20.050,00
13:23:32	12	20.125,00
13:23:44	8	20.100,00
13:24:16	2	20.075,00
13:24:55	3	20.125,00
13:25:22	2	20.100,00
13:25:30	207	20.075,00
13:26:01	1	20.100,00
13:27:51	38	20.050,00
13:28:22	6	20.025,00
13:28:25	64	20.050,00
13:29:13	1	20.075,00
13:29:28	4	20.050,00
13:29:28	10	20.075,00
13:29:31	20	20.050,00
13:29:31	13	20.025,00
13:30:00	32	20.075,00
13:30:37	6	20.025,00
13:30:41	16	20.050,00
13:30:51	22	20.025,00
13:31:18	30	20.050,00
13:31:23	8	20.025,00
13:31:30	4	20.050,00
13:32:13	89	20.025,00
13:32:22	4	20.050,00
13:32:29	3	20.025,00
13:32:52	22	20.050,00
13:33:17	108	20.025,00
13:33:47	40	20.050,00
13:34:02	50	20.025,00
13:34:31	550	20.050,00
13:34:33	325	20.025,00
13:34:36	1.211	20.000,00
13:35:35	42	20.075,00
13:35:35	1	20.100,00
13:36:59	2	20.025,00
13:37:08	6	20.075,00
13:37:29	1	20.025,00
13:38:14	123	20.075,00
13:40:59	1	20.025,00
13:41:14	9	20.075,00
13:42:17	2	20.025,00
13:42:19	1	20.075,00
13:42:37	9	20.050,00
13:43:12	785	20.025,00
13:44:54	98	20.050,00
13:45:05	58	20.000,00
13:45:45	40	20.025,00
13:46:33	12	20.050,00
13:46:49	191	20.000,00
13:47:24	72	19.975,00
13:47:24	73	19.950,00
13:47:41	38	20.000,00
13:47:55	519	19.975,00
13:48:07	5	20.000,00
13:48:12	15	19.950,00
13:48:12	15	19.925,00
13:48:39	85	19.975,00
13:48:48	28	19.950,00
13:49:03	1	20.000,00
13:49:06	440	19.950,00
13:49:35	17	19.975,00
13:50:47	148	19.950,00
13:51:12	107	19.975,00
13:51:48	6	19.950,00
13:51:54	15	19.925,00
13:51:56	1	19.950,00
13:52:24	350	19.925,00
13:52:43	11	19.900,00
13:52:49	100	19.925,00
13:53:08	49	19.900,00
13:53:16	14	19.950,00
13:53:24	1	19.900,00
13:53:27	9	19.950,00
13:53:37	29	19.900,00
13:53:53	16	19.950,00
13:54:18	45	19.925,00
13:55:03	525	19.900,00
13:56:46	267	19.975,00
13:58:40	14	19.950,00
13:58:54	1	19.975,00
13:59:00	1	19.950,00
13:59:03	6	20.000,00
13:59:53	24	19.975,00
13:59:55	2	19.900,00
13:59:57	133	19.975,00
14:01:29	51	19.950,00
14:02:24	1	19.925,00
14:02:25	51	19.950,00
14:02:37	39	19.925,00
14:02:49	20	19.950,00
14:02:51	60	19.900,00
14:03:10	1	19.950,00
14:03:10	23	19.900,00
14:03:34	1.155	19.975,00
14:03:49	5	19.950,00
14:04:08	2	19.975,00
14:04:52	25	19.950,00
14:05:22	2	19.975,00
14:05:43	5	19.925,00
14:05:54	2	19.950,00
14:06:39	9	19.975,00
14:07:02	70	19.950,00
14:09:23	5	19.925,00
14:09:53	49	19.950,00
14:12:06	20	19.975,00
14:12:11	28	20.000,00
14:12:36	66	19.925,00
14:12:36	39	19.900,00
14:13:53	3	19.975,00
14:14:35	3	19.925,00
14:14:37	88	19.975,00
14:15:53	101	19.925,00
14:16:34	161	19.900,00
14:16:50	39	19.925,00
14:17:51	6	19.900,00
14:18:12	741	19.925,00
14:18:15	225	19.900,00
14:19:15	2	19.875,00
14:19:30	541	19.900,00
14:22:21	1	19.925,00
14:22:38	14	19.900,00
14:22:48	28	19.950,00
14:23:52	16	19.900,00
14:24:07	116	19.925,00
14:25:13	3	19.975,00
14:25:35	2	19.925,00
14:26:18	77	19.950,00
14:27:00	13	19.975,00
14:27:19	11	19.950,00
14:27:19	30	19.925,00
14:28:01	312	19.950,00
14:28:10	25	19.975,00
14:28:18	1	19.925,00
14:28:21	100	19.975,00
14:28:30	157	19.950,00
14:29:17	5	19.925,00
14:29:22	10	19.950,00
14:29:23	1	19.925,00
14:29:23	12	19.950,00
14:29:29	376	19.925,00
14:30:23	3.261	19.900,00
14:30:53	36	19.925,00
14:31:34	264	19.900,00
14:31:49	62	19.925,00
14:33:16	983	19.900,00
14:34:02	4	19.925,00
14:34:06	381	19.900,00
14:34:42	20	19.925,00
14:35:18	506	19.900,00
14:35:39	1	19.925,00
14:35:54	17	19.900,00
14:36:35	2	19.875,00
14:36:36	28	19.900,00
14:36:37	585	19.875,00
14:38:26	33	19.900,00
14:38:59	6	19.875,00
14:39:12	92	19.900,00
14:40:29	30	19.925,00
14:41:08	1	19.900,00
14:41:12	1	19.925,00
14:41:12	31	19.900,00
14:41:12	2	19.875,00
14:41:29	21	19.900,00
14:42:23	201	19.925,00
14:42:49	9	19.900,00
14:42:57	4	19.925,00
14:43:17	3	19.900,00
14:43:28	165	19.875,00
14:44:31	9	19.850,00
14:44:33	1.005	19.875,00
14:45:42	422	19.900,00
14:45:49	92	19.875,00
14:46:01	29	19.900,00
14:46:07	101	19.875,00
14:46:26	1	19.850,00
14:46:27	27	19.875,00
14:46:30	4	19.850,00
14:46:41	261	19.875,00
14:46:42	1.833	19.850,00
14:46:51	1	19.800,00
14:47:00	64	19.850,00
14:48:12	304	19.875,00
14:48:39	4	19.800,00
14:48:51	5	19.875,00
14:48:51	9	19.850,00
14:48:54	8	19.875,00
14:49:18	26	19.800,00
14:49:48	6	19.850,00
14:49:48	71	19.800,00
14:49:57	92	19.875,00
14:51:23	64	19.825,00
14:51:36	3	19.875,00
14:52:07	50	19.900,00
14:52:15	25	19.850,00
14:52:33	4	19.900,00
14:52:39	1	19.875,00
14:52:45	51	19.900,00
14:53:00	20	19.850,00
14:53:54	278	19.875,00
14:54:38	3	19.900,00
14:54:45	4	19.850,00
14:56:17	15	19.900,00
14:56:33	1	19.850,00
14:56:52	63	19.875,00
14:57:05	115	19.900,00
14:57:28	187	19.875,00
14:57:34	28	19.850,00
14:58:04	20	19.875,00
14:58:28	2	19.900,00
14:58:32	1	19.875,00
14:58:40	40	19.900,00
14:59:52	1	19.875,00
14:59:57	52	19.900,00
15:00:20	18	19.850,00
15:00:23	82	19.900,00
15:01:05	11	19.875,00
15:01:23	56	19.900,00
15:03:02	256	19.925,00
15:03:25	1.494	19.950,00
15:03:31	11	19.900,00
15:04:15	4.333	19.925,00
15:05:33	1.306	19.950,00
15:06:00	2.597	19.925,00
15:07:50	9	19.975,00
15:09:56	61	19.950,00
15:11:16	97	19.925,00
15:12:36	1	19.900,00
15:12:48	28	19.925,00
15:12:48	235	19.950,00
15:14:07	10	19.900,00
15:14:17	140	19.950,00
15:15:03	5	19.900,00
15:15:24	27	19.950,00
15:18:23	1	19.925,00
15:18:44	15	19.950,00
15:18:59	1	19.925,00
15:18:59	20	19.950,00
15:19:12	31	19.925,00
15:19:50	514	19.950,00
15:20:13	10	19.900,00
15:20:17	29	19.950,00
15:20:17	13	19.900,00
15:20:48	154	19.975,00
15:21:53	14	19.950,00
15:22:29	5	19.900,00
15:22:41	4	19.975,00
15:22:49	256	19.950,00
15:25:08	70	19.900,00
15:25:10	8	19.950,00
15:25:22	11	19.925,00
15:25:28	1	19.950,00
15:25:39	26	19.925,00
15:25:43	18	19.950,00
15:25:52	12	19.900,00
15:26:18	54	19.950,00
15:27:09	1	19.900,00
15:27:30	6	19.925,00
15:28:06	293	19.900,00
15:29:19	2	19.875,00
15:29:32	136	19.900,00
15:32:34	121	19.875,00
15:32:55	10	19.850,00
15:33:48	10	19.875,00
15:33:58	15	19.850,00
15:34:16	2	19.875,00
15:34:19	2	19.850,00
15:34:22	100	19.875,00
15:35:00	9	19.850,00
15:35:04	176	19.875,00
15:37:32	1.769	19.850,00
15:37:46	556	19.825,00
15:37:55	75	19.850,00
15:38:35	1.372	19.800,00
15:41:01	85	19.775,00
15:41:01	313	19.750,00
15:41:07	180	19.725,00
15:41:08	2.500	19.750,00
15:41:08	6	19.725,00
15:41:15	41	19.750,00
15:41:25	5	19.725,00
15:41:31	11	19.750,00
15:41:43	23	19.725,00
15:41:46	44	19.750,00
15:41:49	325	19.725,00
15:41:54	163	19.750,00
15:42:01	7	19.725,00
15:42:04	97	19.750,00
15:43:07	2	19.775,00
15:43:10	236	19.750,00
15:43:26	1.749	19.775,00
15:45:32	28	19.750,00
15:45:53	143	19.800,00
15:47:11	10	19.775,00
15:47:38	125	19.800,00
15:49:55	756	19.825,00
15:50:02	58	19.800,00
15:50:24	2	19.775,00
15:50:28	1.446	19.800,00
15:51:57	32	19.825,00
15:51:57	3	19.800,00
15:51:59	503	19.825,00
15:52:32	591	19.800,00
15:52:55	78	19.825,00
15:53:40	24	19.800,00
15:53:45	32	19.825,00
15:53:45	755	19.800,00
15:54:00	64	19.825,00
15:54:38	35	19.800,00
15:54:49	39	19.775,00
15:54:49	165	19.750,00
15:54:52	403	19.800,00
15:55:25	541	19.750,00
15:55:28	1.000	19.775,00
15:55:28	256	19.750,00
15:56:07	2	19.725,00
15:56:13	6	19.750,00
15:56:15	56	19.725,00
15:56:28	32	19.750,00
15:56:31	23	19.725,00
15:56:32	288	19.750,00
15:56:33	1	19.725,00
15:56:34	10	19.750,00
15:56:34	85	19.725,00
15:56:48	12	19.750,00
15:56:56	9	19.725,00
15:56:58	61	19.750,00
15:58:01	34	19.725,00
15:58:29	24	19.750,00
15:58:29	3	19.725,00
15:58:36	6	19.700,00
15:58:44	35	19.725,00
15:59:12	29	19.700,00
15:59:26	8	19.725,00
15:59:44	1	19.700,00
15:59:45	1	19.725,00
15:59:49	1	19.700,00
15:59:59	255	19.725,00
16:00:37	3	19.775,00
16:00:39	1	19.725,00
16:00:42	34	19.775,00
16:01:05	15	19.725,00
16:01:11	1.224	19.775,00
16:02:48	16	19.725,00
16:02:51	1	19.775,00
16:02:57	9	19.750,00
16:02:57	42	19.775,00
16:03:39	5	19.725,00
16:04:00	1	19.775,00
16:04:00	6	19.725,00
16:04:27	2	19.775,00
16:04:46	13	19.725,00
16:05:21	105	19.750,00
16:05:52	1	19.725,00
16:06:11	47	19.750,00
16:06:50	218	19.775,00
16:06:51	113	19.750,00
16:08:30	1.558	19.725,00
16:08:43	225	19.750,00
16:10:07	2	19.725,00
16:10:26	250	19.750,00
16:11:34	2	19.725,00
16:11:36	6	19.750,00
16:11:40	60	19.725,00
16:11:47	10	19.750,00
16:11:48	5.452	19.725,00
16:12:44	1	19.800,00
16:12:47	1	19.725,00
16:12:50	74	19.750,00
16:13:35	2	19.725,00
16:13:43	2	19.750,00
16:13:45	468	19.725,00
16:13:56	20	19.750,00
16:13:58	71	19.725,00
16:14:04	2	19.750,00
16:14:06	11	19.725,00
16:14:16	25	19.750,00
16:14:43	2.541	19.775,00
16:15:14	1	19.750,00
16:15:21	200	19.775,00
16:16:34	2.447	19.725,00
16:16:42	3	19.700,00
16:16:47	49	19.750,00
16:17:23	2	19.725,00
16:17:55	145	19.750,00
16:18:32	82	19.725,00
16:19:24	75	19.700,00
16:19:30	260	19.725,00
16:20:31	3.645	19.700,00
16:21:13	16	19.725,00
16:21:28	21	19.700,00
16:21:31	1	19.725,00
16:21:31	45	19.700,00
16:21:35	5	19.725,00
16:21:36	47	19.700,00
16:22:07	12	19.725,00
16:22:08	1	19.700,00
16:22:11	2	19.725,00
16:22:13	587	19.700,00
16:22:25	20	19.725,00
16:22:25	13	19.700,00
16:22:31	960	19.725,00
16:23:01	1	19.700,00
16:23:47	372	19.725,00
16:24:00	80	19.700,00
16:24:02	296	19.725,00
16:24:17	5	19.700,00
16:24:35	105	19.725,00
16:24:41	70	19.700,00
16:24:46	10	19.725,00
16:24:48	1	19.700,00
16:24:55	284	19.725,00
16:25:13	12	19.700,00
16:25:30	111	19.725,00
16:25:57	1.196	19.700,00
16:26:12	3	19.750,00
16:26:46	12	19.725,00
16:26:48	2	19.700,00
16:26:51	38	19.725,00
16:27:34	26	19.750,00
16:28:00	1	19.775,00
16:28:08	2	19.800,00
16:28:15	12	19.775,00
16:28:30	10	19.800,00
16:28:31	7	19.775,00
16:28:35	1	19.800,00
16:28:51	54	19.775,00
16:29:12	8	19.750,00
16:29:39	55	19.800,00
16:30:16	1	19.775,00
16:30:17	2	19.800,00
16:31:09	1	19.775,00
16:31:17	852	19.800,00
16:32:30	136	19.775,00
16:33:03	2	19.750,00
16:33:14	2.014	19.775,00
16:33:56	2	19.750,00
16:34:49	6	19.775,00
16:34:57	34	19.750,00
16:35:27	88	19.775,00
16:35:39	500	19.800,00
16:35:43	25	19.825,00
16:36:07	1	19.750,00
16:36:31	10	19.800,00
16:36:49	10	19.825,00
16:37:01	25	19.800,00
16:37:01	15	19.825,00
16:37:05	1	19.800,00
16:37:07	137	19.825,00
16:37:07	72	19.800,00
16:37:19	1	19.775,00
16:37:20	1	19.800,00
16:37:23	3	19.775,00
16:37:32	66	19.800,00
16:38:16	1	19.750,00
16:38:21	1	19.800,00
16:39:07	7	19.825,00
16:39:25	435	19.800,00
16:39:30	35	19.775,00
16:39:42	25	19.800,00
16:40:37	4	19.750,00
16:41:03	5	19.800,00
16:41:09	3	19.750,00
16:41:28	26	19.775,00
16:41:41	12	19.750,00
16:41:57	50	19.775,00
16:42:12	109	19.750,00
16:42:22	1	19.725,00
16:42:31	14	19.775,00
16:43:02	113	19.800,00
16:43:50	5	19.750,00
16:44:34	3.598	19.800,00
16:45:48	2	19.775,00
16:46:04	3	19.800,00
16:46:19	5	19.775,00
16:46:19	61	19.800,00
16:48:00	4	19.775,00
16:48:20	1.937	19.800,00
16:49:24	13	19.775,00
16:49:27	6	19.800,00
16:49:55	81	19.775,00
16:50:05	11	19.800,00
16:50:18	249	19.825,00
16:50:29	7	19.800,00
16:50:31	11	19.825,00
16:50:47	39	19.800,00
16:50:52	25	19.825,00
16:51:05	310	19.800,00
16:51:25	7	19.825,00
16:51:27	2	19.800,00
16:52:04	44	19.825,00
16:52:05	338	19.800,00
16:52:19	24	19.825,00
16:52:44	539	19.775,00
16:53:08	367	19.800,00
16:53:36	7	19.825,00
16:54:32	87	19.875,00
16:55:39	11	19.850,00
16:56:08	633	19.875,00
16:56:31	1	19.850,00
16:56:42	1	19.825,00
16:56:44	75	19.850,00
16:56:55	42	19.825,00
16:57:11	47	19.875,00
16:57:12	10	19.850,00
16:57:15	15	19.825,00
16:57:29	6	19.875,00
16:57:33	1	19.825,00
16:57:50	68	19.875,00
16:58:19	95	19.825,00
16:58:50	61	19.850,00
16:59:39	1	19.800,00
16:59:48	19	19.825,00
	P. Cierre	19.825,00
	131.542	19.973,369
	Inm.	c/a: 20.400,00
11:00:28	20	20.450,00
11:00:35	12	20.425,00
11:01:23	5	20.525,00
11:01:32	1	20.450,00
11:01:45	50	20.500,00
11:02:17	4	20.275,00
11:03:48	2	20.500,00
11:04:32	1	20.350,00
11:06:58	4	20.475,00
11:06:58	4	20.500,00
11:06:58	40	20.525,00
11:10:02	61	20.450,00
11:10:59	4	20.500,00
11:10:59	5	20.525,00
11:12:48	4	20.475,00
11:13:38	44	20.450,00
11:14:56	195	20.425,00
11:15:34	5	20.450,00
11:16:17	129	20.400,00
11:17:46	33	20.350,00
11:20:14	1	20.400,00
11:21:06	19	20.450,00
11:21:09	4	20.400,00
11:23:39	10	20.425,00
11:24:04	3	20.400,00
11:24:46	2	20.425,00
11:24:53	23	20.400,00
11:26:25	143	20.350,00
11:27:50	2	20.325,00
11:28:49	118	20.250,00
11:33:52	1	20.275,00

VOLVER AL INICIO

11:34:00	2	20.300,00
11:34:06	13	20.275,00
11:34:06	75	20.250,00
11:35:22	1	20.300,00
11:37:12	30	20.325,00
11:38:00	1	20.275,00
11:38:02	1	20.325,00
11:39:52	3	20.275,00
11:40:50	48	20.250,00
11:45:51	70	20.300,00
11:51:55	2	20.400,00
11:56:44	10	20.275,00
12:01:19	52	20.250,00
12:02:01	29	20.325,00
12:11:20	21	20.250,00
12:11:50	541	20.225,00
12:19:38	72	20.250,00
12:20:51	3	20.200,00
12:21:05	35	20.250,00
12:24:14	26	20.200,00
12:25:16	30	20.250,00
12:30:43	5	20.225,00
12:31:06	263	20.200,00
12:31:22	29	20.225,00
12:36:19	400	20.200,00
12:38:18	35	20.225,00
12:39:39	206	20.250,00
12:43:00	9	20.275,00
12:43:17	200	20.300,00
12:47:35	500	20.325,00
12:49:07	8	20.250,00
12:49:45	1	20.325,00
12:52:14	10	20.250,00
12:56:50	31	20.325,00
13:00:25	34	20.250,00
13:00:25	27	20.200,00
13:05:42	20	20.325,00
13:08:21	6	20.250,00
13:09:25	1	20.225,00
13:09:25	11	20.200,00
13:12:45	1	20.325,00
13:14:10	1	20.350,00
13:15:04	14	20.325,00
13:16:40	4	20.300,00
13:17:15	20	20.275,00
13:17:51	5	20.250,00
13:18:10	9	20.275,00
13:19:42	2	20.200,00
13:23:05	2	20.175,00
13:23:21	21	20.150,00
13:23:44	2	20.125,00
13:25:30	207	20.025,00
13:28:12	44	20.075,00
13:29:35	183	20.025,00
13:30:00	35	20.100,00
13:32:58	3	20.025,00
13:36:04	1	20.050,00
13:36:10	26	20.000,00
13:39:35	270	20.050,00
13:46:32	25	20.025,00
13:47:55	300	20.000,00
13:47:55	2	20.025,00
13:47:55	100	20.000,00
13:47:55	2	20.050,00
13:47:55	198	20.000,00
13:48:20	3	20.050,00
13:48:20	13	20.275,00
13:48:20	34	20.300,00
13:49:42	5	19.975,00
13:49:42	1	19.925,00
13:49:42	50	19.900,00
13:51:54	15	19.875,00
13:53:39	15	19.850,00
13:55:51	49	19.925,00
13:58:47	1	19.900,00
13:58:54	10	19.950,00
13:59:53	11	19.975,00
13:59:53	24	20.000,00
14:02:24	1	19.900,00
14:02:48	300	19.875,00
14:07:42	30	19.950,00
14:07:42	8	19.975,00
14:12:08	18	19.950,00
14:16:50	92	19.900,00
14:22:00	34	19.950,00
14:36:31	28	19.900,00
14:39:17	17	19.875,00
14:43:43	2	19.850,00
14:51:44	177	19.875,00
14:59:43	13	19.900,00
15:03:43	2	19.925,00
15:04:02	10	19.875,00
15:12:19	2	19.950,00
15:15:24	10	19.975,00
15:18:08	36	19.925,00
15:19:10	65	19.875,00
15:28:39	6	19.925,00
15:30:08	37	19.900,00
15:38:36	20	19.850,00
15:38:41	32	19.825,00
15:39:53	2	19.775,00
15:42:01	2	19.750,00
15:44:10	100	19.775,00
15:44:57	232	19.800,00
15:45:05	2	19.850,00
15:45:45	80	19.800,00
15:48:26	1	19.825,00
15:48:26	4	19.850,00
15:48:26	21	19.875,00
15:50:58	4	19.850,00
15:54:01	2	19.875,00
15:55:16	105	19.800,00
15:56:05	2	19.875,00
15:58:09	22	19.750,00
16:00:25	67	19.725,00
16:03:29	12	19.750,00
16:09:09	3	19.800,00
16:14:00	10	19.775,00
16:14:00	11	19.800,00

16:16:09	2	19.725,00
16:16:30	16	19.700,00
16:23:06	12	19.800,00
16:24:37	3	19.700,00
16:25:14	5	19.775,00
16:25:14	5	19.800,00
16:25:40	1	19.700,00
16:26:39	1	19.750,00
16:27:33	2	19.700,00
	P. Cierre	19.775,00
	7.187	20.124,183

VISTD

	24hs.	c/a: 16,95
11:00:08	39	16,95
11:00:34	30	16,90
11:01:17	13	16,95
11:02:04	30	17,05
11:04:11	19	17,10
11:04:11	11	17,20
11:04:16	7	17,15
11:04:16	13	17,20
11:05:12	8	17,45
11:05:12	26	17,50
11:06:15	5	17,00
11:11:08	49	17,15
11:12:59	15	17,00
11:13:39	39	17,05
11:23:43	78	17,00
11:26:25	353	16,95
11:27:28	4	16,90
11:28:24	35	17,00
11:29:03	1	16,90
11:30:31	1	17,00
11:34:27	39	16,90
11:34:27	5	16,85
11:34:27	56	16,80
11:35:22	25	16,85
11:37:33	42	16,90
11:43:44	60	16,80
11:48:05	90	16,90
11:57:53	35	16,85
12:02:12	20	16,90
12:10:17	3	16,85
12:11:02	192	16,90
12:12:48	45	16,85
12:18:50	2	16,90
12:20:56	24	16,85
12:21:04	50	16,90
12:21:04	1.009	16,95
12:25:02	132	16,90
12:28:30	9	16,85
12:28:48	1	16,90
12:29:13	83	16,85
12:30:23	9	16,80
12:30:25	6	16,90
12:32:59	76	16,85
12:39:49	5	16,80
12:40:58	1	16,90
12:42:41	20	16,85
12:42:56	20	16,80
12:42:56	99	16,85
12:44:50	150	16,90
12:54:34	6	16,85
12:56:30	17	16,80
13:06:30	8	16,85
13:17:24	5	16,90
13:20:09	295	16,80
13:22:45	42	16,75
13:23:21	10	16,70
13:26:59	25	16,65
13:30:10	219	16,70
13:32:20	133	16,65
13:44:20	1	16,70
13:44:42	93	16,65
13:47:37	60	16,60
13:48:46	129	16,65
13:50:19	193	16,60
14:03:05	28	16,55
14:04:32	101	16,60
14:14:31	60	16,50
14:15:12	87	16,60
14:15:12	63	16,65
14:16:01	2	16,50
14:22:34	17	16,60
14:25:13	95	16,50
14:27:22	5	16,60
14:31:17	190	16,50
14:41:56	871	16,55
14:46:36	800	16,50
14:56:06	4	16,45
14:57:05	82	16,50
15:01:22	38	16,55
15:04:15	153	16,60
15:10:11	47	16,50
15:16:00	12	16,55
15:16:00	125	16,60
15:22:05	74	16,50
15:28:21	67	16,55
15:34:30	101	16,50
15:38:35	242	16,45
15:41:01	278	16,40
15:41:31	18	16,35
15:43:22	12	16,45
15:56:25	585	16,40
16:10:23	266	16,35
16:14:07	48	16,40
16:21:01	62	16,35
16:32:07	3	16,45
16:33:35	168	16,40
16:53:29	1	16,50
16:53:29	100	16,55
	P. Cierre	16,55
	9.120	16,666

	Inm.	c/a: 17,00
11:00:12	3	17,00
11:00:34	30	16,95
11:04:16	7	17,00

11:09:30	19	17,10
11:30:31	1	17,05
11:35:22	27	16,90
11:53:07	30	16,95
12:11:13	124	16,85
12:12:24	62	16,95
12:23:49	88	16,90
12:46:34	25	16,80
12:46:34	126	16,75
13:34:17	2	16,70
14:02:49	32	16,55
14:05:54	3	16,60
14:36:56	61	16,50
15:21:53	23	16,60
15:21:53	18	16,65
15:29:32	7	16,55
15:37:32	8	16,50
15:41:01	30	16,45
15:41:43	3	16,40
15:42:32	38	16,30
	P. Cierre	16,30
	767	16,759

VOD

	24hs.	c/a: 12.350,00
11:03:55	23	12.375,00
11:06:27	2	12.250,00
11:15:37	32	12.225,00
11:27:59	1	12.325,00
12:01:16	68	12.300,00
12:57:13	39	12.325,00
13:39:07	122	12.400,00
13:53:24	84	12.300,00
14:12:38	4	12.350,00
14:44:53	44	12.300,00
15:21:20	3	12.350,00
15:21:20	8	12.400,00
16:16:47	7	12.300,00
	P. Cierre	12.300,00
	437	12.331,064

VRSN

	24hs.	c/a: 37.725,00
11:00:45	2	37.600,00
12:34:09	8	37.200,00
15:52:24	1	37.275,00
15:57:34	14	37.350,00
16:58:56	8	37.425,00
	P. Cierre	37.425,00
	33	37.344,697

VZ

	24hs.	c/a: 13.650,00
11:00:45	6	13.650,00
11:01:58	9	13.675,00
11:03:24	1	13.625,00
11:03:25	20	13.675,00
11:03:54	5	13.650,00
11:04:35	1	13.625,00
11:06:21	34	13.650,00
11:12:21	20	13.600,00
11:13:38	21	13.650,00
11:13:38	351	13.675,00
11:20:51	8	13.600,00
11:21:17	20	13.650,00
11:21:17	42	13.675,00
11:22:23	38	13.600,00
11:22:38	112	13.650,00
11:32:01	4	13.625,00
11:32:43	14	13.675,00
11:36:05	1	13.650,00
11:36:56	1	13.600,00
11:38:00	5	13.625,00
11:38:58	16	13.575,00
11:40:22	38	13.550,00
11:41:16	4	13.575,00
11:41:57	451	13.600,00
11:44:03	49	13.525,00
11:45:09	8	13.575,00
11:51:56	73	13.525,00
11:58:55	16	13.550,00
12:02:22	23	13.575,00
12:05:13	9	13.525,00
12:14:48	477	13.600,00
12:17:04	6	13.550,00
12:21:01	15	13.600,00
12:27:01	2	13.550,00
12:27:56	2	13.600,00
12:29:07	91	13.625,00
12:48:40	50	13.675,00
13:00:45	8	13.650,00
13:05:05	6	13.625,00
13:09:44	20	13.700,00
13:13:57	2	13.625,00
13:17:21	37	13.700,00
13:29:29	3	13.650,00
13:30:37	117	13.625,00
13:38:54	2	13.700,00
13:39:19	12	13.625,00
13:48:49	4	13.675,00
13:48:49	1	13.700,00
13:51:14	5	13.675,00
13:53:26	22	13.700,00
14:05:05	1	13.675,00
14:07:11	2	13.600,00
14:07:13	1	13.675,00
14:13:23	10	13.625,00
14:13:36	19	13.700,00
14:31:11	8	13.625,00
14:35:35	20	13.675,00
14:39:59	1	13.600,00
14:45:58	5	13.675,00
14:52:44	806	13.700,00
14:54:33	16	13.650,00
15:06:19	2	13.700,00
15:15:04	10	13.675,00
15:23:51	6	13.725,00
15:28:45	2	13.675,00
15:28:45	81	13.650,00

15:39:23	3	13.725,00
15:41:22	13	13.650,00
15:42:23	8	13.725,00
15:44:44	70	13.650,00
15:49:13	1	13.725,00
15:54:09	2	13.650,00
16:05:00	8	13.750,00
16:05:27	5	13.650,00
16:07:31	108	13.750,00
16:12:30	50	13.650,00
16:16:45	12	13.750,00
16:32:57	2	13.675,00
16:34:41	1	13.750,00
16:34:53	18	13.675,00
16:38:28	14	13.750,00
16:41:05	1	13.725,00
16:41:18	1	13.675,00
16:51:39	1	13.700,00
16:52:05	33	13.725,00
16:57:28	14	13.750,00
	P. Cierre	13.725,00
	3.637	13.648,735

	Inm.	c/a: 13.675,00
11:02:04	2	13.700,00
11:22:23	38	13.550,00
11:41:57	4	13.625,00
12:06:52	4	13.500,00
12:14:13	5	13.475,00
12:21:01	1	13.625,00
12:45:56	4	13.600,00
12:45:56	11	13.700,00
13:29:29	2	13.625,00
14:07:11	2	13.550,00
15:09:08	1	13.725,00
15:35:24	13	13.675,00
16:05:00	81	13.775,00
	P. Cierre	13.775,00
	168	13.681,696

VZD

	24hs.	c/a: 11,40
11:21:17	62	11,40
11:26:11	21	11,50
11:26:11	19	11,90
12:42:33	189	11,50
14:35:13	20	11,55
14:35:13	70	11,60
14:35:13	40	11,80
14:35:13	16	11,90
15:30:57	150	11,35
15:37:06	5	11,30
15:37:06	154	11,25
16:27:19	15	11,35
	P. Cierre	11,35
	761	11,452

	Inm.	c/a: 11,20
15:41:22	13	11,25
	P. Cierre	11,25
	13	11,25

WBA

	24hs.	c/a: 3.495,00
11:00:20	5	3.490,00
11:03:31	1	3.445,00
11:04:10	8	3.440,00
11:05:08	107	3.410,00
11:10:44	8	3.435,00
11:11:37	2	3.410,00
11:11:38	43	3.430,00
11:15:26	15	3.425,00
11:17:58	63	3.410,00
11:18:22	17	3.425,00
11:18:22	46	3.430,00
11:22:17	21	3.415,00
11:22:40	389	3.410,00
11:23:21	5	3.400,00
11:23:21	5	3.395,00
11:23:21	3	3.390,00
11:23:21	5	3.385,00
11:26:30	1	3.395,00
11:27:05	500	3.420,00
11:27:29	2	3.395,00
11:27:42	40	3.415,00
11:29:11	69	3.400,00
11:32:00	6	3.415,00
11:36:54	1	3.400,00
11:38:41	7	3.405,00
11:39:45	15	3.415,00
11:41:12	17	3.405,00
11:42:03	4	3.400,00
11:42:25	30	3.395,00
11:44:31	2	3.405,00
11:48:11	4	3.395,00
11:50:15	10	3.400,00
11:50:20	1	3.390,00
11:50:23	1.011	3.385,00
11:51:28	75	3.395,00
11:57:14	24	3.400,00
11:57:14	4	3.405,00
11:58:31	10	3.390,00
11:59:23	91	3.385,00
12:03:19	86	3.390,00
12:03:46	8	3.395,00
12:04:08	1	3.380,00
12:06:07	2	3.395,00
12:06:07	53	3.400,00
12:12:39	15	3.390,00
12:15:20	123	3.380,00
12:20:02	13	3.375,00
12:20:02	8	3.360,00
12:21:16	3	3.375,00
12:28:44	100	3.390,00
12:29:08	99	3.395,00
12:29:51	3	3.390,00
12:33:28	13	3.395,00
12:33:37	39	3.390,00
12:36:19	29	3.395,00

12:36:53	385	3.400,00
12:38:28	2	3.405,00
12:39:40	3	3.390,00
12:42:29	342	3.405,00
12:46:10	121	3.390,00
12:47:17	1	3.405,00
12:47:41	133	3.385,00
12:49:46	123	3.405,00
12:55:45	3	3.400,00
12:56:49	182	3.405,00
12:56:58	10	3.420,00
13:01:36	19	3.405,00
13:02:11	7	3.420,00
13:04:14	4	3.405,00
13:04:24	19	3.420,00
13:06:14	27	3.410,00
13:10:57	10	3.420,00
13:11:58	18	3.405,00
13:14:01	49	3.400,00
13:15:43	26	3.415,00
13:15:43	12	3.420,00
13:23:58	8	3.405,00
13:24:11	6	3.410,00
13:24:15	36	3.405,00
13:27:01	9	3.410,00
13:32:33	332	3.415,00
13:44:38	123	3.405,00
13:51:35	284	3.400,00
13:53:07	36	3.395,00
14:00:17	12	3.400,00
14:01:02	6	3.410,00
14:02:59	2	3.405,00
14:03:46	2	3.395,00
14:04:59	15	3.405,00
14:05:41	1	3.395,00
14:06:39	44	3.405,00
14:09:17	1	3.395,00
14:09:17	5	3.390,00
14:12:23	1	3.405,00
14:12:51	35	3.395,00
14:12:51	86	3.390,00
14:13:27	20	3.405,00
14:20:07	21	3.400,00
14:24:17	3	3.405,00
14:24:53	6	3.400,00
14:26:52	1	3.395,00
14:28:46	10	3.410,00
14:31:17	2	3.405,00
14:38:18	247	3.410,00
14:49:08	54	3.400,00
14:49:27	434	3.410,00
14:55:02	6	3.400,00
14:56:24	21	3.415,00
15:00:00	27	3.405,00
15:00:49	30	3.415,00
15:05:03	11	3.400,00
15:20:24	11	3.415,00
15:23:33	7	3.400,00
15:34:58	11	3.420,00
15:35:25	48	3.425,00
15:37:31	3	3.405,00
15:37:50	9	3.430,00
15:42:37	18	3.415,00
15:42:37	1	3.430,00
15:44:26	120	3.425,00
15:56:51	11	3.435,00
15:57:27	16	3.430,00
15:59:24	30	3.415,00
15:59:32	6	3.425,00
16:02:10	24	3.415,00
16:02:18	1	3.425,00
16:04:33	2	3.415,00
16:04:37	3	3.410,00
16:09:12	14	3.420,00
16:10:10	12	3.405,00
16:10:39	97	3.420,00
16:13:04	4	3.400,00
16:16:45	34	3.405,00
16:27:00	25	3.415,00
16:27:00	129	3.420,00
16:34:24	124	3.405,00
16:35:08	1	3.420,00
16:37:36	4	3.410,00
16:40:47	240	3.400,00
16:43:11	246	3.395,00
16:49:06	28	3.400,00
16:55:18	4	3.395,00
16:55:18	5	3.390,00
16:55:37	2	3.400,00
16:56:09	4	3.390,00
16:56:56	11	3.400,00
16:59:34	247	3.390,00
16:59:41	85	3.385,00
16:59:48	52	3.380,00
	P. Cierre	3.390,00
	8.384	3.402,374

	Inm.	c/a: 3.530,00
11:36:24	12	3.400,00
12:08:21	4	3.395,00
12:21:16	3	3.365,00
12:51:55	7	3.395,00
12:56:58	3	3.425,00
12:56:58	2	3.460,00
13:11:58	7	3.395,00
13:39:11	2	3.420,00
13:50:27	24	3.410,00
14:58:48	23	3.455,00
	P. Cierre	3.455,00
	87	3.417,759

WBAD

	24hs.	c/a: 2,95
12:39:34	3	2,88
12:40:55	1	2,83
12:47:27	12	2,88
13:39:44	3	2,83
14:02:11	50	2,88
14:54:21	6	2,83

VOLVER AL INICIO

15:30:58	31	2,82
15:52:12	104	2,87
	P. Cierre	2,87
	210	2,864
	Inm.	c/a: 3,00
13:52:31	5	2,80
	P. Cierre	2,80
	5	2,80

WBO

	24hs.	c/a: 1.760,00
11:00:45	1	1.760,00
11:03:55	8	1.735,00
11:04:01	4	1.725,00
11:09:26	2	1.720,00
11:09:32	6	1.690,00
11:09:32	70	1.710,00
11:19:07	1	1.730,00
11:19:33	10	1.710,00
11:20:44	3	1.700,00
11:21:44	3	1.690,00
11:35:20	1	1.700,00
11:35:34	6	1.730,00
11:36:24	56	1.725,00
11:50:13	6	1.690,00
11:55:46	30	1.695,00
11:58:48	249	1.690,00
12:48:11	46	1.695,00
13:10:56	30	1.710,00
13:46:15	44	1.705,00
14:03:02	1	1.710,00
14:03:03	37	1.720,00
14:27:38	29	1.710,00
14:27:38	118	1.705,00
14:41:37	30	1.710,00
14:41:42	20	1.720,00
15:10:08	101	1.710,00
15:50:14	151	1.690,00
15:57:48	10	1.700,00
15:57:58	310	1.690,00
15:58:56	50	1.710,00
16:00:37	62	1.690,00
16:00:41	722	1.710,00
16:07:39	75	1.700,00
16:07:42	20	1.720,00
16:08:01	25	1.710,00
16:09:52	5	1.720,00
16:09:54	20	1.710,00
16:11:17	2	1.700,00
16:11:36	30	1.710,00
16:15:32	5	1.720,00
16:15:40	15	1.710,00
16:18:26	5	1.720,00
16:20:16	75	1.710,00
16:38:55	240	1.720,00
16:39:30	1.000	1.725,00
16:50:14	27	1.720,00
	P. Cierre	1.720,00
	3.757	1.710,319

WFC

	24hs.	c/a: 13.225,00
11:04:16	18	13.150,00
11:04:54	26	13.075,00
11:13:38	1	13.150,00
11:20:18	128	13.050,00
11:25:10	88	13.025,00
11:41:28	10	13.050,00
11:48:54	4	13.125,00
12:08:20	16	13.050,00
12:10:39	30	13.025,00
12:15:55	28	13.000,00
12:46:14	4	13.075,00
13:08:08	1	13.150,00
13:32:18	25	13.175,00
13:36:29	357	13.100,00
13:46:47	2	13.150,00
13:50:21	11	13.125,00
13:57:19	14	13.100,00
14:12:48	28	13.075,00
14:20:34	114	13.100,00
14:50:29	7	13.150,00
14:57:37	24	13.075,00
15:07:04	4	13.150,00
15:08:15	2	13.100,00
15:08:43	72	13.150,00
15:34:07	53	13.200,00
15:40:18	1	13.125,00
15:51:19	19	13.200,00
16:26:15	10	13.125,00
16:30:07	1	13.200,00
16:44:57	22	13.150,00
16:50:40	6	13.125,00
16:55:18	3	13.150,00
16:58:15	22	13.175,00
16:58:57	77	13.200,00
	P. Cierre	13.175,00
	1.228	13.103,603
	Inm.	c/a: 13.175,00
12:36:30	15	13.075,00
	P. Cierre	13.075,00
	15	13.075,00

WFCD

	Inm.	c/a: 11,00
12:36:30	1	11,50
12:40:22	2	11,00
12:53:52	1	10,95
	P. Cierre	10,95
	4	11,113

WMT

	24hs.	c/a: 5.460,00
11:00:12	119	5.480,00
11:03:16	1	5.530,00
11:03:19	1	5.480,00
11:03:26	14	5.530,00
11:04:25	15	5.490,00
11:04:40	26	5.530,00
11:05:24	3	5.520,00
11:05:33	1	5.490,00
11:05:34	10	5.520,00
11:05:38	133	5.490,00
11:06:40	13	5.520,00
11:06:49	90	5.490,00
11:07:30	3	5.510,00
11:07:43	1	5.480,00
11:08:07	73	5.490,00
11:10:29	1	5.510,00
11:10:44	18	5.480,00
11:11:20	92	5.490,00
11:12:17	3	5.480,00
11:13:24	3	5.470,00
11:14:15	1	5.490,00
11:14:21	2	5.470,00
11:14:45	20	5.490,00
11:17:12	9	5.470,00
11:17:55	1	5.490,00
11:17:55	17	5.500,00
11:21:10	2	5.480,00
11:21:11	88	5.500,00
11:25:12	86	5.470,00
11:26:21	1	5.490,00
11:29:06	37	5.480,00
11:29:31	88	5.490,00
11:32:03	4	5.480,00
11:32:33	12	5.470,00
11:32:58	90	5.480,00
11:33:29	2	5.490,00
11:36:06	77	5.470,00
11:39:14	37	5.460,00
11:41:38	1	5.450,00
11:42:18	35	5.480,00
11:45:44	39	5.450,00
11:46:29	214	5.480,00
11:50:00	5	5.490,00
11:50:09	9	5.460,00
11:50:43	7	5.490,00
11:51:44	132	5.470,00
11:53:10	93	5.460,00
11:53:38	1.025	5.490,00
12:00:45	34	5.470,00
12:00:45	176	5.460,00
12:01:09	1	5.480,00
12:02:34	182	5.470,00
12:03:01	247	5.450,00
12:04:46	2	5.480,00
12:04:57	3	5.450,00
12:05:48	5	5.480,00
12:07:47	7	5.470,00
12:13:18	114	5.450,00
12:14:02	1	5.470,00
12:14:13	6	5.450,00
12:16:32	18	5.470,00
12:18:55	41	5.450,00
12:19:01	106	5.470,00
12:21:40	11	5.450,00
12:21:55	21	5.470,00
12:23:21	4	5.450,00
12:27:37	3	5.460,00
12:27:37	3	5.450,00
12:28:35	136	5.470,00
12:29:28	2	5.450,00
12:29:48	648	5.470,00
12:30:18	8	5.450,00
12:30:19	804	5.460,00
12:32:33	1.458	5.470,00
12:36:15	7	5.460,00
12:37:38	335	5.470,00
12:42:55	11	5.490,00
12:43:10	4	5.470,00
12:44:31	27	5.490,00
12:51:18	1	5.480,00
12:51:58	26	5.490,00
12:51:59	58	5.510,00
12:52:15	5	5.500,00
12:52:31	72	5.510,00
12:56:26	2	5.490,00
12:56:26	28	5.480,00
13:03:42	2	5.510,00
13:04:12	42	5.490,00
13:05:36	1	5.510,00
13:07:16	2	5.480,00
13:07:52	10	5.500,00
13:08:04	1	5.480,00
13:09:56	46	5.490,00
13:12:24	13	5.520,00
13:13:23	9	5.490,00
13:14:58	20	5.520,00
13:14:59	2	5.490,00
13:15:33	1	5.520,00
13:17:26	4	5.490,00
13:18:27	37	5.520,00
13:24:22	4	5.490,00
13:27:51	342	5.500,00
13:29:30	37	5.510,00
13:31:21	5	5.490,00
13:33:20	14	5.500,00
13:34:14	152	5.510,00
13:36:30	21	5.530,00
13:41:54	6	5.510,00
13:43:54	181	5.520,00
13:46:32	305	5.510,00
13:47:08	20	5.530,00
13:47:25	65	5.520,00
13:52:05	452	5.530,00
13:57:14	164	5.520,00
13:58:58	36	5.510,00
14:00:39	264	5.520,00
14:10:23	11	5.500,00
14:10:46	3	5.490,00
14:12:54	9	5.500,00
14:15:12	20	5.490,00
14:18:35	34	5.500,00
14:20:00	27	5.520,00
14:20:07	18	5.510,00
14:21:16	9	5.500,00
14:22:19	1	5.510,00
14:23:35	17	5.530,00
14:25:13	4	5.500,00
14:25:40	42	5.530,00
14:25:46	36	5.520,00
14:25:47	1	5.510,00
14:26:14	14	5.530,00
14:27:19	5	5.520,00
14:30:34	189	5.500,00
14:31:35	168	5.520,00
14:36:25	174	5.510,00
14:36:41	10	5.530,00
14:42:11	3	5.510,00
14:42:47	3	5.530,00
14:43:16	2	5.510,00
14:44:30	120	5.540,00
14:45:35	11	5.510,00
14:48:54	5	5.540,00
14:49:53	27	5.520,00
14:50:57	31	5.540,00
14:54:46	18	5.520,00
14:55:31	54	5.530,00
14:56:58	22	5.540,00
14:58:03	14	5.520,00
14:58:09	3	5.540,00
15:00:04	5	5.520,00
15:00:28	3	5.540,00
15:01:14	1	5.520,00
15:01:58	1	5.540,00
15:02:38	5	5.520,00
15:03:29	19	5.530,00
15:07:07	39	5.520,00
15:08:48	18	5.540,00
15:08:59	75	5.550,00
15:12:51	13	5.530,00
15:12:59	2	5.550,00
15:13:13	10	5.530,00
15:16:27	300	5.520,00
15:17:41	3	5.550,00
15:22:16	50	5.540,00
15:23:15	80	5.530,00
15:23:55	7	5.550,00
15:30:24	45	5.520,00
15:31:25	20	5.530,00
15:32:24	2	5.550,00
15:32:39	3	5.520,00
15:34:06	8	5.550,00
15:35:16	24	5.530,00
15:35:28	422	5.550,00
15:35:29	30	5.540,00
15:36:09	350	5.530,00
15:37:54	385	5.550,00
15:37:57	10	5.520,00
15:38:05	56	5.550,00
15:41:13	40	5.560,00
15:54:26	7	5.530,00
15:57:13	927	5.560,00
16:00:20	5	5.530,00
16:01:02	4	5.560,00
16:01:35	39	5.530,00
16:10:01	322	5.560,00
16:12:41	1	5.530,00
16:13:53	47	5.560,00
16:19:34	13	5.530,00
16:19:52	21	5.560,00
16:24:57	29	5.540,00
16:24:57	7	5.530,00
16:24:59	4	5.570,00
16:27:57	218	5.550,00
16:28:55	18	5.530,00
16:29:58	14	5.550,00
16:30:06	13	5.530,00
16:30:24	2	5.570,00
16:32:43	10	5.530,00
16:33:09	21	5.570,00
16:35:39	1	5.540,00
16:37:20	5	5.560,00
16:39:00	3	5.520,00
16:39:22	35	5.570,00
16:47:34	3	5.560,00
16:55:34	4	5.520,00
16:58:31	1	5.560,00
	P. Cierre	5.540,00
	14.475	5.502,854
	Inm.	c/a: 5.490,00
11:01:42	2	5.710,00
11:06:35	1	5.480,00
11:09:43	24	5.470,00
11:10:29	27	5.480,00
11:19:16	66	5.460,00
12:02:34	89	5.450,00
12:04:21	54	5.430,00
12:12:32	3	5.480,00
12:21:43	9	5.430,00
12:31:03	11	5.440,00
12:43:03	34	5.500,00
12:51:58	18	5.520,00
12:51:58	20	5.700,00
12:55:07	40	5.600,00
12:59:03	5	5.500,00
13:08:04	1	5.460,00
13:09:56	5	5.470,00
13:36:07	5	5.500,00
13:38:44	1	5.520,00
13:43:31	5	5.490,00
13:44:47	9	5.520,00
13:52:01	3	5.530,00
13:52:42	60	5.540,00
13:55:07	2	5.520,00
14:20:00	45	5.510,00
14:25:40	44	5.520,00
14:55:42	74	5.510,00
15:02:38	34	5.500,00
15:21:27	93	5.510,00
15:39:16	2	5.550,00
15:39:16	16	5.560,00
15:47:58	23	5.570,00
16:01:08	1	5.520,00
	P. Cierre	5.520,00
	806	5.501,811

WMTD

	24hs.	c/a: 4,59
11:03:26	4	4,60
11:05:33	1	4,555
11:10:44	18	4,54
11:16:18	1	4,59
11:52:44	1	4,56
12:10:30	3	4,55
12:19:01	2	4,555
12:44:11	9	4,56
12:44:31	1	4,565
12:49:54	7	4,575
13:29:30	22	4,59
13:47:42	17	4,56
13:50:07	6	4,585
14:25:07	6	4,59
14:32:44	10	4,58
14:37:18	12	4,56
15:23:15	80	4,57
15:41:40	6	4,56
15:51:18	54	4,59
15:59:32	102	4,60
15:59:32	844	4,615
16:00:20	3	4,57
16:10:13	192	4,61
16:19:37	11	4,565
	P. Cierre	4,61
	1.412	4,605
	Inm.	c/a: 4,62
12:53:52	11	4,56
12:54:12	17	4,575
13:47:42	5	4,56
13:47:42	28	4,55
15:00:04	5	4,56
15:22:15	50	4,575
	P. Cierre	4,575
	116	4,566

X

	24hs.	c/a: 15.450,00
11:00:23	18	15.350,00
11:13:04	32	15.125,00
11:16:36	95	15.075,00
11:16:53	7	15.100,00
11:19:15	3	15.075,00
11:19:49	43	15.050,00
11:23:10	4	15.025,00
11:23:36	1	15.050,00
11:29:15	97	15.000,00
11:33:28	62	15.025,00
11:33:46	8	15.075,00
11:34:57	20	15.100,00
11:36:27	42	15.150,00
11:37:19	5	15.175,00
11:37:36	5	15.200,00
11:42:07	12	15.175,00
11:43:58	848	15.300,00
11:44:00	5	15.350,00
11:44:01	841	15.425,00
11:45:39	50	15.200,00
11:48:09	41	15.425,00
11:49:29	24	15.450,00
11:49:34	51	15.475,00
11:50:56	25	15.425,00
12:06:22	1.120	15.400,00
12:07:16	2	15.375,00
12:07:26	1	15.325,00
12:20:02	27	15.400,00
12:23:03	1	15.350,00
12:28:22	849	15.275,00
12:36:19	2	15.325,00
12:39:03	21	15.425,00
12:56:04	36	15.200,00
13:02:40	1	15.350,00
13:07:29	15	15.300,00
13:25:12	230	15.500,00
13:28:42	54	15.475,00
13:36:20	1	15.425,00
13:46:47	43	15.575,00
14:00:33	2	15.600,00
14:04:37	73	15.525,00
14:24:19	4	15.600,00
14:54:01	20	15.525,00
15:24:57	25	15.550,00
15:27:14	15	15.600,00
15:28:04	4	15.550,00
15:28:11	30	15.600,00
15:31:20	1	15.625,00
15:32:15	15	15.700,00
15:36:46	47	15.675,00
15:50:08	26	15.600,00
15:51:57	40	15.625,00
16:30:58	11	15.650,00
16:33:30	14	15.675,00
16:36:20	10	15.575,00
16:39:28	2	15.650,00
16:55:01	12	15.725,00
16:56:23	31	15.675,00
16:58:31	20	15.650,00
	P. Cierre	15.675,00
	5.135	15.359,26
	Inm.	c/a: 15.400,00
11:16:44	91	15.025,00
11:33:28	62	14.975,00
11:36:27	42	15.100,00
12:23:03	1	15.300,00
12:39:03	21	15.450,00
13:36:20	1	15.375,00
	P. Cierre	15.375,00
	218	15.069,037

XD

	24hs.	c/a: 12,75
15:36:46	2	12,45
	P. Cierre	12,45
	2	12,45

XLE

	24hs.	c/a: 54.300,00
11:00:45	13	54.000,00
11:00:50	4	53.900,00
11:01:29	6	54.000,00
11:03:11	1	53.850,00
11:03:53	3	54.000,00
11:03:59	3	54.050,00
11:04:51	1	53.850,00
11:05:16	1	53.950,00
11:05:38	4	53.850,00
11:08:50	10	53.750,00
11:12:41	1	53.850,00
11:12:54	51	53.750,00
11:16:22	11	53.800,00
11:16:34	2	53.750,00
11:16:53	8	53.800,00
11:20:01	5	53.850,00
11:20:21	2	53.750,00
11:20:51	162	53.800,00
11:22:04	4	53.750,00
11:22:20	3	53.650,00
11:27:14	46	53.800,00
11:36:07	11	53.700,00
11:36:18	17	53.800,00
11:36:42	6	53.700,00
11:39:22	6	53.650,00
11:42:27	5	53.850,00
11:45:26	12	53.700,00
11:45:49	20	53.800,00
11:47:57	1	53.850,00
11:50:25	7	53.700,00
11:52:00	9	53.650,00
11:53:51	6	53.700,00
11:54:44	235	53.650,00
11:57:51	1	53.600,00
11:58:55	3	53.650,00
11:59:59	1	53.700,00
12:03:23	2	53.800,00
12:03:35	3	53.650,00
12:05:04	1	53.700,00
12:07:49	1	53.650,00
12:10:23	2	53.800,00
12:13:25	4	53.750,00
12:14:09	6	53.650,00
12:15:13	14	53.750,00
12:18:39	9	53.650,00
12:23:02	1	53.700,00
12:26:02	6	53.600,00
12:29:53	4	53.650,00
12:30:21	1	53.600,00
12:31:51	6	53.700,00
12:32:37	2	53.600,00
12:32:55	1	53.750,00
12:33:18	2	53.600,00
12:39:06	4	53.700,00
12:39:40	4	53.600,00
12:49:28	2	53.800,00
12:52:09	38	53.650,00
13:00:33	1	53.750,00
13:00:57	71	53.650,00
13:02:22	4	53.600,00
13:13:02	2	53.650,00
13:14:08	7.439	53.600,00
13:19:42	1	53.550,00
13:22:13	162	53.500,00
13:24:15	4	53.450,00
13:24:17	53	53.500,00
13:25:14	268	53.450,00
13:31:38	17	53.500,00
13:32:41	10	53.550,00
13:38:16	16	53.450,00
13:41:57	1	53.400,00
13:44:38	2	53.350,00
13:45:06	22	53.450,00
13:47:11	32	53.250,00
13:53:33	16	53.400,00
13:57:14	2	53.350,00
13:57:51	20	53.400,00
14:00:04	2	53.250,00
14:01:18	35	53.400,00
14:02:46	92	53.200,00
14:04:48	5	53.400,00
14:08:18	9	53.250,00
14:13:25	4	53.350,00
14:17:10	1	53.300,00
14:17:41	4	53.400,00
14:23:56	5	53.250,00
14:24:54	10	53.400,00
14:25:03	28	53.200,00
14:30:23	2	53.350,00
14:33:48	5	53.250,00
14:37:36	9	53.200,00
14:43:20	1	53.350,00
14:47:36	1	53.250,00
14:50:00	23	53.350,00
14:58:30	4	53.250,00
15:00:55	4	53.350,00
15:00:55	2	53.400,00
15:01:01	3	53.350,00
15:06:03	15	53.450,00
15:06:04	2	53.400,00
15:10:43	2	53.300,00
15:19:32	11	53.350,00
15:22:39	61	53.400,00
15:28:47	101	53.350,00
15:38:39	74	53.400,00
15:40:18	15	53.350,00
15:44:46	2	53.400,00
15:45:41	9	53.350,00
15:47:58	2	53.300,00
15:48:49	4	53.400,00
15:51:24	2	53.300,00
15:52:25	24	53.400,00
15:52:31	14	53.300,00

VOLVER AL INICIO

15:55:34	3	53.450,00
15:57:21	122	53.300,00
16:06:49	21	53.400,00
16:09:43	1	53.300,00
16:10:05	115	53.400,00
16:11:47	6	53.500,00
16:13:41	44	53.400,00
16:13:46	2	53.500,00
16:13:50	332	53.400,00
16:21:43	1	53.300,00
16:29:06	2	53.500,00
16:40:47	4	53.400,00
16:44:28	1	53.350,00
16:44:54	1	53.500,00
16:48:54	3	53.350,00
16:51:29	64	53.500,00
16:52:49	66	53.550,00
16:58:31	1	53.400,00
	P. Cierre	53.500,00
	10.313	53.571,759

	Inm.	c/a: 54.200,00
11:27:31	2	53.500,00
11:36:42	13	53.550,00
11:45:27	2	53.500,00
12:32:55	1	53.800,00
12:59:59	1	53.500,00
13:00:32	1	53.800,00
13:30:58	5	53.500,00
13:31:15	1	53.400,00
14:17:04	2	53.200,00
14:29:26	19	53.050,00
15:10:43	2	53.150,00
16:23:05	5	53.300,00
	P. Cierre	53.300,00
	54	53.320,37

XLEB

	24hs.	c/a: 54.300,00
12:05:45	1.134	54.400,00
12:16:26	374	53.400,00
15:53:28	740	54.000,00
16:17:51	458	53.000,00
16:23:10	1.116	53.700,00
	P. Cierre	53.700,00
	3.822	53.852,538

XLED

	24hs.	c/a: 45,20
11:12:53	22	45,20
11:20:52	6	45,00
11:30:56	2	45,20
11:34:33	50	44,75
12:39:06	4	44,70
13:19:42	1	44,55
13:22:13	211	44,50
13:30:37	3	44,45
13:31:38	17	44,50
13:32:41	10	44,55
13:45:06	22	44,45
13:45:06	33	45,20
14:30:23	2	44,35
14:58:30	4	44,00
15:01:01	3	44,25
15:19:32	11	44,10
16:11:47	6	44,40
16:57:01	2	44,20
	P. Cierre	44,20
	409	44,615

	Inm.	c/a: 45,00
11:45:49	20	44,75
12:30:21	1	44,45
14:43:20	1	44,35
15:06:04	3	44,05
15:39:30	15	44,10
15:51:24	2	44,00
	P. Cierre	44,00
	42	44,415

XLF

	24hs.	c/a: 27.575,00
11:00:29	37	27.500,00
11:06:21	18	27.375,00
11:09:30	8	27.350,00
11:14:00	10	27.300,00
11:17:13	8	27.375,00
11:20:04	1	27.325,00
11:24:07	3	27.275,00
11:27:47	35	27.350,00
11:34:05	9	27.325,00
11:44:08	1	27.250,00
11:47:26	2	27.325,00
11:50:58	7	27.250,00
11:54:25	7	27.275,00
11:58:44	8	27.300,00
11:58:55	329	27.250,00
12:17:52	2	27.175,00
12:24:03	11	27.275,00
12:24:36	5	27.200,00
12:29:11	5	27.225,00
12:31:51	381	27.300,00
12:35:29	10	27.250,00
12:35:53	8	27.225,00
12:37:39	56	27.300,00
12:59:18	44	27.325,00
13:00:26	1	27.375,00
13:04:36	1	27.325,00
13:05:03	38	27.375,00
13:14:26	2	27.350,00
13:30:55	2	27.325,00
13:34:26	4	27.400,00
13:50:23	44	27.300,00
13:52:09	31	27.325,00
13:52:57	1	27.350,00
14:02:15	1	27.400,00
14:16:04	5	27.350,00
14:16:12	280	27.300,00
14:16:41	630	27.350,00
14:23:23	32	27.400,00
14:25:21	159	27.350,00
14:29:46	2	27.375,00
14:41:20	2	27.350,00
14:41:20	75	27.300,00
14:46:55	6	27.350,00
14:58:12	15	27.425,00
15:05:20	14	27.350,00
15:06:01	3	27.425,00
15:06:29	2	27.350,00
15:08:30	7	27.325,00
15:11:05	17	27.425,00
15:12:38	3	27.325,00
15:14:32	1	27.425,00
15:18:20	8	27.325,00
15:19:37	80	27.350,00
15:19:54	213	27.425,00
15:21:08	98	27.450,00
15:35:25	5	27.400,00
15:37:31	19	27.375,00
15:41:23	15	27.425,00
15:46:59	5	27.375,00
16:03:58	5	27.475,00
16:31:47	3	27.425,00
16:52:40	1	27.500,00
16:53:41	3	27.425,00
16:57:26	1	27.500,00
16:58:31	7	27.425,00
	P. Cierre	27.450,00
	2.838	27.334,434

	Inm.	c/a: 27.400,00
11:22:18	3	27.300,00
12:16:06	2	27.175,00
12:37:39	3	27.325,00
13:34:26	4	27.425,00
13:52:57	4	27.275,00
16:29:40	2	27.000,00
	P. Cierre	27.000,00
	18	27.279,167

XLFD

	24hs.	c/a: 22,95
11:10:56	1	23,00
11:17:06	8	22,90
12:31:51	88	22,80
12:38:52	1	22,75
13:21:24	22	22,60
14:16:04	5	22,70
14:23:23	22	22,75
14:23:23	10	22,80
14:23:23	100	23,00
15:28:10	43	22,85
15:28:10	3	23,40
15:30:44	43	22,85
15:30:44	15	24,25
15:30:44	1	24,30
15:30:44	11	24,40
15:30:44	14	24,50
15:54:28	29	24,00
16:35:34	10	23,90
	P. Cierre	23,90
	426	23,109

	Inm.	c/a: 24,166
13:30:55	2	22,55
13:52:16	31	22,60
	P. Cierre	22,60
	33	22,597

XOM

	24hs.	c/a: 14.325,00
11:00:09	2	14.250,00
11:03:15	109	14.125,00
11:05:19	5	14.100,00
11:06:15	106	14.050,00
11:10:31	7	14.125,00
11:12:53	10	14.050,00
11:14:40	45	14.000,00
11:17:01	5	14.075,00
11:18:53	167	14.050,00
11:20:15	40	14.025,00
11:22:48	8	14.050,00
11:23:05	53	14.025,00
11:23:24	19	14.050,00
11:28:16	133	14.075,00
11:33:58	35	14.050,00
11:36:09	7	14.025,00
11:43:04	29	14.100,00
11:44:31	1	14.050,00
11:45:26	4	14.075,00
11:51:31	56	14.100,00
11:52:35	17	14.075,00
11:52:48	5	14.050,00
11:53:56	3	14.025,00
11:54:33	1	14.075,00
11:54:45	12	14.025,00
11:59:08	54	14.075,00
12:00:47	24	14.025,00
12:04:43	1	14.100,00
12:13:21	3	14.075,00
12:18:13	72	14.050,00
12:18:43	19	14.075,00
12:19:29	9	14.025,00
12:22:35	31	14.050,00
12:29:10	20	14.000,00
12:30:53	25	14.025,00
12:31:03	21	14.075,00
12:33:04	13	14.025,00
12:36:12	9	14.075,00
12:37:15	37	14.050,00
12:41:28	11	14.000,00
12:46:14	46	14.050,00
12:46:53	37	14.075,00
13:05:30	11	14.025,00
13:15:54	8	14.000,00
13:16:12	6	14.050,00
13:19:49	21	14.000,00
13:38:13	1	13.975,00
13:39:05	4	14.000,00
13:40:23	15	13.950,00
13:42:42	26	13.975,00
13:43:23	6	13.950,00
13:43:23	53	13.925,00
13:44:42	21	13.975,00
13:55:16	10	13.925,00
13:55:32	38	13.975,00
14:04:31	18	13.925,00
14:13:32	40	13.950,00
14:14:03	10	14.000,00
14:16:50	11	13.950,00
14:17:39	15	14.025,00
14:19:15	2	14.000,00
14:22:33	6	13.950,00
14:23:20	146	14.000,00
14:38:22	2	13.950,00
14:45:14	6	14.000,00
14:45:54	7	13.950,00
14:52:09	13	13.975,00
14:53:14	137	14.000,00
15:03:40	4	14.025,00
15:04:52	138	14.000,00
15:06:54	4	14.025,00
15:18:15	51	14.000,00
15:21:25	253	14.025,00
15:24:59	10	14.050,00
15:25:39	5	14.075,00
15:27:54	405	14.025,00
15:41:10	9	14.000,00
15:41:48	7	14.050,00
15:42:31	32	14.000,00
15:57:10	16	14.050,00
16:00:02	17	13.975,00
16:06:07	1	14.000,00
16:06:53	1	14.050,00
16:15:30	2	14.025,00
16:26:51	76	14.050,00
16:27:36	8	14.075,00
16:31:29	42	14.050,00
16:41:05	10	14.025,00
16:44:10	2	14.075,00
16:44:10	5	14.100,00
16:48:52	9	14.050,00
16:51:20	10	14.025,00
16:58:15	14	14.050,00
16:58:31	3	14.025,00
	P. Cierre	14.050,00
	3.077	14.030,338

	Inm.	c/a: 14.375,00
11:08:40	53	14.000,00
13:30:47	2	13.950,00
13:36:01	4	14.000,00
14:46:06	54	13.975,00
15:05:06	80	13.950,00
15:07:16	24	14.000,00
15:19:02	14	13.950,00
15:22:16	111	14.000,00
15:41:10	1	13.975,00
15:41:10	9	13.950,00
16:06:53	1	14.075,00
	P. Cierre	14.075,00
	353	13.981,445

XOMD

	24hs.	c/a: 11,95
11:05:32	18	11,70
12:03:52	2	11,60
12:13:21	3	11,75
12:37:15	6	11,70
13:39:05	4	11,65
13:40:23	36	11,60
14:18:36	10	11,50
15:30:34	21	11,70
	P. Cierre	11,70
	100	11,642

	Inm.	c/a: 11,85
12:36:12	9	11,75
13:42:42	4	11,60
	P. Cierre	11,60
	13	11,704

XP

	24hs.	c/a: 5.510,00
11:36:50	5	5.470,00
11:45:08	8	5.420,00
12:24:03	204	5.370,00
12:26:13	14	5.410,00
12:54:42	39	5.390,00
12:57:40	50	5.420,00
13:12:00	210	5.400,00
13:14:27	96	5.390,00
13:17:26	18	5.410,00
13:18:12	177	5.390,00
13:48:25	3	5.370,00
14:12:57	12	5.380,00
14:45:56	18	5.420,00
14:50:49	1	5.410,00
15:14:09	10	5.440,00
15:24:12	81	5.410,00
16:01:50	18	5.440,00
16:11:08	99	5.450,00
16:46:49	25	5.420,00
16:53:18	1	5.450,00
16:53:18	146	5.470,00
16:54:27	65	5.440,00
16:58:31	3	5.480,00
	P. Cierre	5.460,00
	1.303	5.410,069

XROX

	24hs.	c/a: 12.550,00
11:00:45	1	12.500,00
11:11:03	1	12.350,00
11:28:45	2	12.400,00
11:41:45	20	12.350,00
11:52:15	1	12.300,00
12:11:03	1	12.350,00
12:25:07	4	12.300,00
12:35:30	14	12.275,00
13:27:06	2	12.400,00
13:28:54	19	12.425,00
13:30:22	40	12.400,00
14:02:31	1	12.375,00
14:06:08	3	12.425,00
14:35:04	4	12.375,00
15:08:35	1	12.350,00
16:57:21	147	12.400,00
	P. Cierre	12.400,00
	261	12.388,985

YELP

	24hs.	c/a: 21.425,00
11:00:45	2	21.325,00
13:03:27	4	21.075,00
13:59:28	5	21.000,00
	P. Cierre	21.000,00
	11	21.086,364

ZM

	24hs.	c/a: 1.805,00
11:01:38	4	1.785,00
11:04:03	11	1.790,00
11:05:15	21	1.765,00
11:08:47	5	1.785,00
11:17:12	2	1.770,00
11:20:57	1	1.780,00
11:22:20	3	1.770,00
11:22:20	9	1.765,00
11:22:20	21	1.760,00
11:22:22	10	1.770,00
11:24:01	1	1.780,00
11:24:09	3	1.770,00
11:28:52	237	1.755,00
11:31:12	7	1.760,00
11:36:14	7	1.770,00
11:39:46	12	1.755,00
11:41:19	1	1.770,00
11:41:19	30	1.785,00
11:41:19	82	1.790,00
11:43:22	13	1.765,00
11:47:00	42	1.770,00
11:47:29	25	1.780,00
11:47:30	25	1.770,00
11:47:30	45	1.780,00
11:47:56	45	1.770,00
11:54:08	50	1.780,00
11:54:10	50	1.770,00
11:54:50	40	1.780,00
11:54:54	69	1.770,00
11:59:19	30	1.765,00
12:00:02	47	1.770,00
12:01:11	30	1.775,00
12:02:54	13	1.780,00
12:04:25	1	1.785,00
12:04:55	59	1.790,00
12:10:29	31	1.785,00
12:23:26	45	1.770,00
12:36:34	1	1.790,00
12:42:23	3	1.770,00
12:42:33	30	1.785,00
12:48:14	1	1.795,00
12:48:46	2	1.790,00
13:00:20	11	1.770,00
13:00:23	1	1.790,00
13:23:46	2	1.770,00
13:26:48	1	1.790,00
13:29:42	1	1.785,00
13:32:08	6	1.790,00
13:36:14	4	1.770,00
13:44:06	5	1.790,00
13:44:20	48	1.770,00
13:52:46	1	1.785,00
13:56:12	6	1.760,00
13:56:47	6	1.775,00
14:04:43	1	1.780,00
14:05:34	47	1.770,00
14:05:43	18	1.775,00
14:05:43	20	1.780,00
14:10:45	2	1.765,00
14:13:58	27	1.770,00
14:14:14	2	1.760,00
14:22:41	4	1.770,00
14:22:41	80	1.780,00
14:25:50	1	1.770,00
14:25:50	46	1.765,00
14:25:50	3	1.760,00
14:34:57	7	1.765,00
14:43:54	1	1.775,00
14:44:12	7	1.765,00
14:48:02	158	1.775,00
14:53:35	282	1.770,00
15:12:32	1	1.780,00
15:12:41	3	1.765,00
15:25:16	28	1.760,00
15:25:16	170	1.755,00
15:25:16	912	1.750,00
15:28:04	1	1.775,00
15:28:07	49	1.770,00
15:28:27	1	1.755,00
15:28:29	1	1.770,00
15:29:30	92	1.775,00
15:54:49	8	1.750,00
15:56:07	30	1.770,00
16:05:06	48	1.755,00
16:05:30	48	1.770,00
16:06:57	121	1.775,00
16:11:37	297	1.780,00
16:13:02	1	1.750,00
16:13:06	601	1.780,00
16:18:15	2	1.785,00
16:19:21	716	1.755,00
16:31:41	3	1.760,00
16:31:41	175	1.755,00
16:31:41	2	1.780,00
16:33:41	49	1.775,00
16:55:17	25	1.785,00
16:58:31	1	1.780,00
16:58:31	27	1.775,00
	P. Cierre	1.780,00
	5.374	1.766,173

	Inm.	c/a: 1.830,00
11:39:46	12	1.750,00
11:43:22	5	1.760,00
12:23:26	2	1.765,00
12:48:46	2	1.795,00
14:04:43	1	1.785,00
	P. Cierre	1.785,00
	22	1.759,318

ZMD

	24hs.	c/a: 1,56
15:51:32	2	1,46
15:51:32	10	1,445
	P. Cierre	1,45
	12	1,448

FONDOS CERRADOS DE INVERSION cuotapartes

PNIZF

	24hs.	c/a: 2,22
11:04:26	63	2,26
11:13:10	275	2,22
11:14:56	116.510	2,26
11:43:16	1.146	2,22
11:44:42	1	2,26
11:48:07	6.000	2,22
11:49:37	1	2,26
11:49:43	6.885	2,22
12:00:47	45.000	2,23
12:05:01	19	2,26
12:38:58	48.366	2,25
13:52:04	8	2,24
13:53:54	212.500	2,23
13:57:34	4.465	2,24
15:21:15	207	2,23
15:21:15	110.959	2,22
15:28:20	167	2,24
15:54:16	1	2,23
15:55:18	15.999	2,22
16:00:30	15.368	2,24
16:55:30	2	2,22
16:56:00	10	2,24
	P. Cierre	2,24
	583.952	2,236

OPERACIONES A PLAZO

GGALNOV24

	2911	c/a: 5.850,00
11:21:24	1	5.780,00
11:34:38	1	5.720,00
11:37:54	1	5.730,00
11:55:45	2	5.720,00
12:40:58	1	5.690,00
	P. Cierre	5.723,00
	6	5.726,667

GGALOCT24

	3110	c/a: 5.670,00
11:55:41	1	5.530,00
11:55:41	49	5.520,00
	P. Cierre	5.532,00
	50	5.520,20

GGALSEP24

	3009	c/a: 5.490,00
11:21:31	1	5.400,00
11:25:39	1	5.410,00
11:31:10	1	5.370,00
11:37:17	1	5.380,00
11:38:27	1	5.370,00
11:55:46	3	5.350,00
12:07:56	1	5.330,00
12:19:12	50	5.310,00
12:26:24	2	5.290,00
12:42:18	1	5.330,00
13:01:53	1	5.390,00
13:05:18	25	5.410,00
13:08:52	1	5.420,00
13:34:56	1	5.410,00
	P. Cierre	5.334,00
	90	5.346,556

VOLVER AL INICIO

OPERACIONES DE VALORES DE RENTA FIJA

VALORES PUBLICOS

AE38

24hs.		c/a: 63.650,00
11:00:03	70	63.000,00
11:01:12	47	63.160,00
11:01:12	192	63.600,00
11:02:51	37	63.500,00
11:02:52	223	63.490,00
11:02:52	18	63.500,00
11:02:52	990	63.490,00
11:03:06	587	63.630,00
11:04:32	45	63.530,00
11:04:35	13	63.630,00
11:04:51	75	63.600,00
11:05:22	8	63.700,00
11:05:28	300	63.630,00
11:05:37	1.417	63.700,00
11:06:45	154	63.710,00
11:07:06	2.824	63.700,00
11:07:12	67	63.800,00
11:07:16	170	63.820,00
11:07:16	136	63.830,00
11:07:19	631	63.700,00
11:07:21	80	63.820,00
11:07:21	12	63.830,00
11:07:21	1.739	63.700,00
11:07:22	1	63.820,00
11:07:22	1	63.700,00
11:07:22	1	63.820,00
11:07:26	3	63.700,00
11:07:41	31	63.820,00
11:07:41	16	63.830,00
11:07:42	124	63.700,00
11:07:45	71	63.820,00
11:08:12	700	63.700,00
11:08:15	138	63.820,00
11:09:26	332	63.810,00
11:09:36	123	63.800,00
11:09:38	6	63.730,00
11:09:42	14	63.810,00
11:09:42	1.019	63.730,00
11:10:14	100	63.750,00
11:10:22	439	63.810,00
11:10:38	1	63.750,00
11:10:41	1.000	63.810,00
11:10:54	95	63.770,00
11:10:54	266	63.750,00
11:10:54	132	63.770,00
11:10:54	162	63.750,00
11:10:56	10	63.760,00
11:11:19	150	63.750,00
11:11:21	85	63.760,00
11:11:21	413	63.770,00
11:11:21	221	63.810,00
11:11:27	15	63.830,00
11:11:43	735	63.860,00
11:11:50	7	63.840,00
11:12:00	1.102	63.810,00
11:12:03	19	63.760,00
11:12:03	568	63.750,00
11:12:32	541	63.780,00
11:12:32	3.267	63.800,00
11:12:55	1.000	63.810,00
11:12:57	1.288	63.800,00
11:12:59	807	63.810,00
11:12:59	47	63.820,00
11:13:23	1	63.880,00
11:13:30	158	63.850,00
11:13:33	139	63.890,00
11:13:33	16.661	63.900,00
11:13:35	12	63.890,00
11:13:35	2.988	63.900,00
11:13:36	3.521	63.850,00
11:13:50	35	63.880,00
11:14:17	80	63.900,00
11:14:24	22	63.870,00
11:14:26	9.392	63.900,00
11:14:28	1.200	63.960,00
11:14:31	642	63.970,00
11:14:31	1.228	63.980,00
11:14:57	7	63.920,00
11:15:05	296	63.900,00
11:15:09	2	63.870,00
11:15:10	3	63.950,00
11:15:38	1.798	63.890,00
11:15:54	103	63.730,00
11:16:08	3.084	63.900,00
11:17:51	354	63.860,00
11:19:03	5	63.890,00
11:19:10	1	63.870,00
11:19:18	802	63.890,00
11:19:18	50.823	63.900,00
11:19:21	1.090	64.000,00
11:20:06	1.874	63.900,00
11:21:09	180	63.880,00
11:21:21	449	63.720,00
11:21:50	25	63.730,00
11:22:05	7	63.870,00
11:22:14	2	63.730,00
11:22:20	97	63.870,00
11:22:52	17	63.830,00
11:22:58	299	63.740,00
11:22:58	1	63.710,00
11:22:58	59	63.700,00
11:22:58	2.319	63.690,00
11:23:14	61	63.750,00
11:23:40	1	63.680,00
11:24:08	9	63.760,00
11:24:57	1	63.670,00
11:25:18	434	63.760,00
11:25:18	384	63.770,00
11:25:21	188	63.760,00
11:25:32	4	63.890,00
11:25:44	180	63.760,00
11:25:44	162	63.660,00
11:25:44	1.658	63.650,00
11:26:08	164	63.680,00
11:26:43	36	63.670,00
11:27:07	29	63.680,00
11:27:12	1.000	63.650,00
11:27:12	640	63.690,00
11:27:14	15.325	63.650,00
11:27:30	267	63.640,00
11:27:37	40	63.650,00
11:27:57	3.734	63.640,00
11:27:59	49.700	63.630,00
11:27:59	14.844	63.600,00
11:28:13	1.049	63.590,00
11:28:16	67.271	63.600,00
11:28:39	19.061	63.730,00
11:28:39	4.061	63.630,00
11:29:15	7.634	63.730,00
11:29:30	1.206	63.760,00
11:29:40	1.244	63.730,00
11:30:16	20.000	63.760,00
11:30:22	1	63.730,00
11:30:26	5.080	63.760,00
11:30:40	4.960	63.730,00
11:31:05	1	63.760,00
11:31:07	67	63.730,00
11:31:11	14.000	63.760,00
11:31:16	1.990	63.740,00
11:31:17	4.542	63.730,00
11:31:24	703	63.500,00
11:31:28	80	63.740,00
11:31:38	16	63.500,00
11:31:48	1	63.740,00
11:31:49	18	63.730,00
11:32:00	2.000	63.700,00
11:32:38	10	63.720,00
11:32:38	180	63.730,00
11:32:38	4	63.720,00
11:32:45	2.037	63.690,00
11:32:59	1.227	63.700,00
11:33:29	771	63.730,00
11:33:36	18.229	63.700,00
11:35:14	18	63.660,00
11:36:11	8.000	63.700,00
11:36:20	17	63.720,00
11:37:09	3.459	63.710,00
11:37:48	45	63.700,00
11:37:48	25	63.670,00
11:37:54	184	63.660,00
11:37:55	1.832	63.690,00
11:37:55	96	63.700,00
11:37:55	1.072	63.710,00
11:37:55	8.416	63.660,00
11:39:15	1	63.700,00
11:39:19	104	63.660,00
11:39:28	39	63.690,00
11:39:28	2.540	63.700,00
11:39:30	1.800	63.680,00
11:39:33	5.791	63.670,00
11:39:36	2.209	63.690,00
11:39:40	1	63.670,00
11:39:55	8.527	63.690,00
11:39:57	904	63.680,00
11:39:57	600	63.670,00
11:40:55	1	63.660,00
11:41:01	6	63.690,00
11:41:07	1.778	63.670,00
11:41:20	10.000	63.700,00
11:41:27	3	63.710,00
11:41:36	800	63.670,00
11:41:38	7	63.700,00
11:41:41	7	63.670,00
11:43:03	8.000	63.700,00
11:43:06	266	63.690,00
11:43:25	260	63.700,00
11:43:28	1.115	63.710,00
11:43:33	1.352	63.700,00
11:43:52	1.156	63.740,00
11:44:21	10.694	63.700,00
11:44:51	8.834	63.720,00
11:45:04	257	63.760,00
11:45:04	173	63.780,00
11:45:24	1.283	63.740,00
11:45:55	542	63.710,00
11:47:08	321	63.740,00
11:47:20	14.012	63.750,00
11:47:36	483	63.740,00
11:48:01	7.000	63.750,00
11:48:06	2.492	63.720,00
11:48:32	8.447	63.710,00
11:48:32	16.305	63.700,00
11:49:22	4.469	63.750,00
11:49:42	3.473	63.710,00
11:50:02	13.200	63.700,00
11:50:04	2.082	63.730,00
11:50:18	150	63.740,00
11:50:18	21.165	63.750,00
11:50:19	1.867	63.730,00
11:50:21	18.303	63.750,00
11:51:09	2	63.730,00
11:51:40	2.152	63.740,00
11:52:01	2.218	63.710,00
11:52:06	5	63.700,00
11:52:08	386	63.690,00
11:52:25	307	63.740,00
11:52:30	2.112	63.680,00
11:52:55	125	63.740,00
11:53:09	22.413	63.680,00
11:53:23	588	63.740,00
11:53:42	60	63.680,00
11:54:02	2.000	63.690,00
11:54:03	356	63.680,00
11:54:27	1	63.720,00
11:54:30	320	63.680,00
11:54:50	20	63.710,00
11:55:16	1.852	63.700,00
11:55:35	15.938	63.680,00
11:55:57	9.700	63.700,00
11:56:30	33	63.680,00
11:56:39	1.900	63.690,00
11:56:39	1.800	63.680,00
11:56:39	900	63.690,00
11:56:58	114	63.680,00
11:57:23	1	63.700,00
11:57:31	8.915	63.680,00
11:57:31	2.944	63.660,00
11:57:58	25.001	63.700,00
11:59:09	50	63.680,00
11:59:10	465	63.700,00
11:59:42	117	63.720,00
11:59:57	303	63.700,00
11:59:57	792	63.690,00
12:00:06	689	63.720,00
12:00:26	2.728	63.690,00
12:00:36	9.234	63.680,00
12:03:12	56	63.710,00
12:03:25	15.770	63.680,00
12:03:29	2	63.710,00
12:04:23	41	63.700,00
12:04:34	1	63.690,00
12:04:48	765	63.700,00
12:06:11	3	63.690,00
12:06:25	10.000	63.680,00
12:06:25	1	63.700,00
12:06:51	419	63.660,00
12:06:53	1.937	63.670,00
12:06:57	20	63.680,00
12:06:57	1.119	63.670,00
12:07:12	643	63.700,00
12:09:32	13	63.670,00
12:09:32	34	63.700,00
12:09:37	7.802	63.690,00
12:09:37	7.014	63.700,00
12:10:18	68	63.690,00
12:10:18	2.732	63.670,00
12:10:23	139	63.700,00
12:10:47	3.950	63.670,00
12:10:58	280	63.700,00
12:11:03	67.049	63.670,00
12:11:27	35	63.660,00
12:11:56	196	63.620,00
12:12:00	5.001	63.610,00
12:12:00	181.653	63.600,00
12:12:17	6.800	63.660,00
12:12:17	29.192	63.690,00
12:12:17	1.578	63.700,00
12:12:18	5.770	63.690,00
12:12:18	123.709	63.700,00
12:12:19	6.800	63.690,00
12:12:19	51.144	63.700,00
12:12:20	271	63.720,00
12:12:20	3.827	63.730,00
12:12:20	100	63.740,00
12:12:20	16.546	63.750,00
12:12:20	6.620	63.700,00
12:12:20	67.031	63.750,00
12:12:20	187	63.760,00
12:12:20	1.000	63.790,00
12:12:20	1.507	63.800,00
12:12:20	2.048	63.860,00
12:12:20	267	63.720,00
12:12:22	2	63.760,00
12:12:23	131	63.730,00
12:12:23	192	63.760,00
12:12:30	3.473	63.730,00
12:12:31	1	63.720,00
12:12:31	153	63.690,00
12:12:39	8	63.870,00
12:12:44	180	63.680,00
12:12:55	80	63.660,00
12:12:55	2.084	63.600,00
12:13:14	75	63.700,00
12:13:18	4	63.740,00
12:13:19	11.318	63.700,00
12:14:22	91	63.610,00
12:14:30	2.174	63.690,00
12:14:34	152.248	63.700,00
12:14:37	597	63.690,00
12:14:37	54	63.740,00
12:14:37	364	63.700,00
12:14:49	2.206	63.690,00
12:15:02	543	63.660,00
12:15:12	13	63.670,00
12:15:12	136	63.660,00
12:15:12	1.039	63.620,00
12:15:15	310	63.610,00
12:15:18	325	63.620,00
12:15:20	15	63.610,00
12:15:32	1.000	63.690,00
12:15:44	7	63.700,00
12:16:00	55	63.690,00
12:16:01	1.672	63.700,00
12:16:02	36	63.690,00
12:16:02	135	63.700,00
12:16:02	49	63.750,00
12:16:02	2.857	63.760,00
12:16:02	28	63.690,00
12:16:02	1	63.750,00
12:16:02	8	63.690,00
12:16:02	180	63.750,00
12:16:10	1.583	63.610,00
12:16:35	7	63.740,00
12:17:03	1.570	63.660,00
12:17:03	5.779	63.680,00
12:17:43	5.500	63.690,00
12:18:01	1.197	63.730,00
12:18:10	71	63.760,00
12:18:10	110	63.740,00
12:18:10	13	63.730,00
12:18:10	82	63.740,00
12:18:10	3	63.750,00
12:18:13	123	63.730,00
12:18:15	160	63.750,00
12:18:15	6	63.730,00
12:18:15	131	63.740,00
12:18:16	3.153	63.700,00
12:18:32	1.877	63.730,00
12:18:42	4.195	63.700,00
12:19:22	1	63.730,00
12:19:23	1.538	63.700,00
12:19:30	5	63.730,00
12:19:53	3.204	63.700,00
12:20:03	33	63.720,00
12:20:13	5.591	63.700,00
12:20:17	3.980	63.690,00
12:21:38	5	63.720,00
12:21:41	629	63.690,00
12:21:57	41	63.680,00
12:22:15	4	63.720,00
12:22:37	186	63.690,00
12:22:57	20.166	63.680,00
12:24:12	1.050	63.690,00
12:24:45	1.653	63.680,00
12:26:05	1.250	63.690,00
12:26:12	1.883	63.680,00
12:27:04	197	63.690,00
12:27:11	62	63.660,00
12:27:45	249	63.690,00
12:29:05	849	63.660,00
12:29:13	78	63.690,00
12:29:40	4.899	63.660,00
12:29:44	2	63.690,00
12:29:55	13	63.660,00
12:30:54	4.356	63.690,00
12:36:22	10	63.680,00
12:36:27	2.431	63.690,00
12:36:27	1.581	63.700,00
12:37:38	31	63.690,00
12:38:59	4.200	63.700,00
12:38:59	3	63.690,00
12:38:59	5.933	63.700,00
12:40:20	895	63.720,00
12:40:54	2.459	63.690,00
12:40:57	19.105	63.720,00
12:40:58	13.243	63.730,00
12:41:41	2.459	63.720,00
12:42:32	795	63.730,00
12:42:32	284	63.740,00
12:43:37	7.599	63.730,00
12:43:38	140	63.740,00
12:43:38	324	63.730,00
12:43:38	5.804	63.740,00
12:44:05	60	63.730,00
12:44:05	4.113	63.740,00
12:44:05	10	63.730,00
12:44:05	25	63.740,00
12:44:06	4	63.730,00
12:44:06	1.039	63.740,00
12:44:07	1	63.730,00
12:44:07	215	63.740,00
12:44:07	1	63.730,00
12:44:07	22.047	63.740,00
12:44:25	41	63.720,00
12:44:25	16.027	63.740,00
12:44:34	100	63.800,00
12:44:34	195	63.870,00
12:44:34	810	63.900,00
12:44:34	831	63.920,00
12:44:34	2.210	63.860,00
12:44:34	940	63.920,00
12:44:42	1	63.750,00
12:44:59	1.456	63.800,00
12:45:43	23.821	63.810,00
12:46:16	224	63.800,00
12:46:55	55.199	63.810,00
12:48:07	54	63.900,00
12:48:25	300	63.810,00
12:49:17	4	63.840,00
12:50:11	300	63.830,00
12:50:27	100	63.810,00
12:50:50	2.883	63.830,00
12:52:12	4.783	63.860,00
12:52:36	658	63.890,00
12:53:16	100.001	63.900,00
12:53:39	1.153	63.970,00
12:54:06	37	63.910,00
12:54:07	82	63.990,00
12:54:47	240	63.910,00
12:54:55	1	63.990,00
12:54:59	125	63.910,00
12:55:06	459	63.900,00
12:55:19	55	63.910,00
12:55:53	7	63.980,00
12:55:53	391	63.990,00
12:56:50	100	63.910,00
12:56:50	4.080	63.900,00
12:56:52	638	63.910,00
12:57:14	1.000	63.960,00
12:57:48	1	63.980,00
12:58:23	3.296	63.950,00
12:59:29	515	63.990,00
12:59:42	30.986	63.950,00
13:01:00	2.963	63.920,00
13:01:57	590	63.910,00
13:02:00	69.350	63.900,00
13:02:02	1.481	63.910,00
13:02:02	10.313	63.920,00
13:02:10	10	63.870,00
13:02:27	1.450	63.910,00
13:03:04	86.824	63.920,00
13:04:06	42	63.980,00
13:05:53	5.422	63.890,00
13:07:01	318	63.870,00
13:07:24	5.020	63.890,00
13:08:21	31.301	63.900,00
13:08:36	1.851	63.930,00
13:09:14	299	63.950,00
13:09:17	4.320	63.930,00
13:09:26	1.476	63.950,00
13:09:26	14.536	63.930,00
13:10:58	844	63.900,00
13:11:19	80	63.930,00
13:11:19	995	63.950,00
13:11:47	599	63.940,00
13:12:16	1.800	63.910,00
13:12:16	98.667	63.900,00
13:13:17	500	63.870,00
13:13:32	338	63.930,00
13:13:32	4.992	63.940,00
13:14:27	17	63.890,00
13:14:35	1	63.940,00
13:14:41	31	63.890,00
13:14:45	1	63.940,00
13:14:49	1.826	63.870,00
13:15:02	47.500	63.940,00
13:15:12	79.000	63.930,00
13:15:25	10.026	63.900,00
13:15:31	21.000	63.930,00
13:15:31	180	63.940,00
13:15:31	28.820	63.960,00
13:15:31	26.300	63.900,00
13:15:42	20.000	63.950,00
13:15:58	63.674	63.900,00
13:16:15	1	63.870,00
13:16:55	1.512	63.900,00
13:17:13	987	63.860,00
13:18:32	31	63.890,00
13:18:42	1.003	63.860,00
13:18:53	12	63.890,00
13:19:24	152	63.860,00
13:21:03	152	63.880,00
13:21:34	1	63.890,00
13:21:37	315	63.880,00
13:21:37	50.002	63.860,00
13:21:37	862	63.850,00
13:21:37	19.319	63.830,00
13:21:57	5.000	63.820,00
13:21:57	31.078	63.810,00
13:21:57	54.913	63.800,00
13:22:23	798	63.750,00
13:22:37	20	63.730,00
13:22:55	4.059	63.750,00
13:22:55	4.980	63.730,00
13:22:55	16.848	63.720,00
13:22:55	5.190	63.710,00
13:22:55	381.774	63.700,00
13:23:42	7.830	63.800,00
13:23:48	1.000	63.750,00
13:24:40	314	63.820,00
13:26:30	3.500	63.780,00
13:27:01	99	63.790,00
13:27:55	25.849	63.750,00
13:28:54	1.413	63.740,00
13:29:21	14	63.710,00
13:29:28	2	63.740,00
13:29:31	120	63.710,00
13:29:31	6.230	63.700,00
13:29:39	40.000	63.740,00
13:30:36	15.000	63.730,00
13:31:56	10.000	63.740,00
13:31:57	6.891	63.730,00
13:32:32	23.012	63.740,00
13:33:28	657	63.730,00
13:34:10	50.004	63.740,00
13:34:44	282	63.730,00
13:34:53	98	63.740,00
13:35:23	4.925	63.730,00
13:35:41	50.000	63.740,00
13:35:42	18	63.730,00
13:35:49	40.978	63.740,00
13:36:07	3.188	63.750,00
13:37:09	33.805	63.740,00
13:37:15	1.800	63.730,00
13:37:16	7.898	63.740,00
13:37:29	18.967	63.700,00
13:39:22	80	63.680,00
13:39:23	1	63.700,00
13:39:26	30	63.680,00
13:39:39	13	63.700,00
13:40:20	100	63.680,00
13:40:40	7.945	63.700,00
13:42:35	1.000	63.690,00
13:42:37	900	63.680,00
13:42:37	569	63.690,00
13:42:56	1.570	63.670,00
13:42:57	2.931	63.690,00
13:43:22	444.037	63.700,00
13:43:32	350	63.670,00
13:43:42	5.000	63.690,00
13:44:14	61	63.720,00
13:44:27	1.657	63.740,00
13:45:47	1.739	63.720,00
13:45:47	1.331	63.710,00
13:45:48	5.810	63.740,00
13:47:11	546	63.730,00
13:48:18	982	63.700,00
13:48:51	2.585	63.730,00
13:49:32	30.830	63.740,00
13:49:32	2.910	63.750,00
13:49:35	8.373	63.740,00
13:49:35	15.717	63.730,00
13:50:13	1.000.000	63.750,00
13:50:57	14	63.720,00
13:51:06	5	63.810,00
13:51:38	9	63.720,00
13:51:48	26	63.800,00
13:52:24	142	63.780,00
13:54:38	134.972	63.750,00
13:55:06	1	63.780,00
13:55:29	326	63.750,00
13:55:58	5.495	63.780,00
13:56:35	97	63.760,00
13:56:42	14.830	63.750,00
13:56:57	16	63.780,00
13:57:04	5.770	63.750,00
13:57:04	9	63.760,00
13:57:14	9.230	63.750,00
13:57:20	5	63.790,00
13:57:20	5	63.760,00
13:57:28	50.000	63.750,00
13:57:47	1	63.790,00
13:57:47	1	63.760,00
13:58:08	500.033	63.750,00
13:58:31	10	63.780,00
13:58:47	10	63.750,00
13:58:58	100	63.740,00
13:59:06	53.101	63.750,00
13:59:22	1.647	63.740,00
14:01:24	34	63.750,00
14:02:05	213	63.740,00
14:02:05	213	63.750,00
14:03:57	1.525	63.740,00
14:04:01	34	63.720,00
14:04:22	18.091	63.740,00
14:05:25	103	63.750,00
14:05:34	3	63.740,00
14:05:36	193	63.750,00
14:05:38	6.938	63.740,00
14:05:38	128	63.720,00

VOLVER AL INICIO

14:05:38	2.191	63.710,00
14:05:38	2.670	63.700,00
14:05:55	2.321	63.750,00
14:06:01	160	63.700,00
14:06:40	14	63.750,00
14:06:52	5.000	63.710,00
14:07:22	511.825	63.700,00
14:08:06	416	63.680,00
14:09:01	483.176	63.700,00
14:09:15	75	63.680,00
14:09:19	278	63.730,00
14:10:05	82	63.700,00
14:10:12	700	63.730,00
14:10:24	716	63.700,00
14:11:38	602	63.680,00
14:11:54	1	63.700,00
14:12:11	5.301	63.680,00
14:15:51	13.460	63.670,00
14:15:58	1	63.650,00
14:16:01	300	63.670,00
14:16:07	30	63.650,00
14:16:16	478	63.670,00
14:17:15	415	63.650,00
14:17:21	182	63.670,00
14:18:06	1	63.650,00
14:18:21	3.900	63.670,00
14:18:33	5	63.650,00
14:18:38	2.039	63.670,00
14:19:49	21.748	63.650,00
14:20:49	1	63.640,00
14:21:07	4.559	63.620,00
14:21:14	40	63.600,00
14:21:48	100	63.620,00
14:22:21	687	63.600,00
14:22:39	338	63.620,00
14:23:00	1.121	63.600,00
14:23:09	1	63.590,00
14:23:18	1	63.580,00
14:23:29	1	63.570,00
14:23:29	1	63.560,00
14:23:29	34	63.550,00
14:24:01	5.505	63.570,00
14:24:08	10	63.580,00
14:24:21	400	63.570,00
14:24:21	703	63.580,00
14:24:26	3.000	63.570,00
14:24:29	5.000	63.600,00
14:24:33	11.930	63.570,00
14:24:41	703	63.580,00
14:24:52	10.645	63.570,00
14:25:02	13.281	63.600,00
14:26:07	7	63.570,00
14:26:08	4.645	63.600,00
14:26:43	4	63.620,00
14:27:03	2.737	63.600,00
14:27:54	161	63.570,00
14:28:07	2.807	63.600,00
14:28:21	244	63.620,00
14:29:05	124	63.600,00
14:29:14	583	63.620,00
14:30:04	8.400	63.650,00
14:30:48	4.076	63.600,00
14:31:04	108	63.630,00
14:32:53	534.721	63.600,00
14:35:23	371	63.630,00
14:35:27	80	63.600,00
14:35:47	48.752	63.630,00
14:37:06	5	63.640,00
14:37:06	63.532	63.630,00
14:37:39	20	63.640,00
14:37:39	37.649	63.630,00
14:38:00	598	63.640,00
14:38:00	68.490	63.630,00
14:38:12	20.467	63.600,00
14:38:22	781	63.610,00
14:38:31	10	63.580,00
14:39:36	20.304	63.610,00
14:40:50	80	63.600,00
14:40:50	109	63.590,00
14:41:02	9	63.600,00
14:41:09	165	63.590,00
14:41:29	46	63.600,00
14:41:31	4	63.590,00
14:41:38	2.155	63.600,00
14:42:20	3.867	63.610,00
14:43:29	2.015	63.630,00
14:43:41	284	63.640,00
14:44:29	6	63.630,00
14:44:55	165	63.640,00
14:47:09	2.235	63.620,00
14:47:15	471	63.640,00
14:47:32	16.188	63.620,00
14:48:14	10.000	63.610,00
14:48:14	26.232	63.600,00
14:48:26	2	63.610,00
14:48:32	4	63.590,00
14:49:56	681	63.610,00
14:50:21	15	63.590,00
14:50:22	290	63.610,00
14:50:37	9.986	63.590,00
14:51:35	876	63.600,00
14:51:52	464	63.580,00
14:52:10	596	63.550,00
14:52:15	12	63.520,00
14:52:16	793	63.510,00
14:52:16	4.312	63.500,00
14:52:42	9	63.400,00
14:52:49	79	63.520,00
14:53:06	79	63.410,00
14:53:06	352	63.400,00
14:53:06	40.229	63.410,00
14:53:35	822	63.400,00
14:53:35	4.714	63.300,00
14:53:47	828	63.550,00
14:53:53	240	63.320,00
14:54:06	7	63.550,00
14:55:42	1	63.480,00
14:56:17	1	63.520,00
14:56:22	6.295	63.540,00
14:56:22	1.385	63.550,00
14:56:22	180	63.560,00
14:56:22	243	63.570,00
14:56:22	34.589	63.590,00
14:56:47	180	63.600,00
14:57:24	8.860	63.590,00
14:58:43	1	63.610,00
14:58:47	25.395	63.590,00
14:58:55	1.010	63.610,00
14:58:55	9.670	63.590,00
14:59:26	2.488	63.600,00
14:59:49	7.181	63.590,00
15:00:04	1	63.610,00
15:00:04	9.669	63.590,00
15:00:04	72	63.610,00
15:00:05	19.340	63.590,00
15:00:30	94	63.610,00
15:00:30	48.956	63.590,00
15:01:38	2.449	63.570,00
15:02:03	3.968	63.600,00
15:02:04	3	63.610,00
15:02:04	2	63.600,00
15:02:04	934	63.610,00
15:02:05	2	63.600,00
15:02:05	47.885	63.610,00
15:03:03	99	63.630,00
15:03:03	8.202	63.650,00
15:03:07	1.802	63.600,00
15:03:13	1.938	63.610,00
15:03:15	77	63.640,00
15:03:15	8.591	63.650,00
15:03:40	6.123	63.640,00
15:06:28	100	63.650,00
15:06:50	923	63.640,00
15:06:55	824	63.590,00
15:07:17	74.807	63.570,00
15:07:36	1	63.630,00
15:08:00	9.879	63.600,00
15:08:07	80	63.540,00
15:08:47	1.111	63.600,00
15:09:40	7.473	63.580,00
15:12:46	42	63.590,00
15:12:54	18.795	63.580,00
15:13:07	229	63.590,00
15:13:26	1	63.570,00
15:13:37	2.918	63.590,00
15:14:23	3.257	63.570,00
15:14:26	2.359	63.560,00
15:14:31	934	63.570,00
15:14:31	1.754	63.590,00
15:15:08	7	63.540,00
15:15:19	7.904	63.590,00
15:15:56	3	63.540,00
15:15:57	2.083	63.580,00
15:15:58	1.402	63.590,00
15:16:40	335	63.540,00
15:17:03	13.130	63.590,00
15:18:43	1.812	63.550,00
15:19:27	284	63.590,00
15:19:40	82.739	63.550,00
15:21:27	339	63.540,00
15:21:40	62	63.550,00
15:22:25	3.370	63.540,00
15:22:32	2.803	63.550,00
15:22:32	2.803	63.540,00
15:22:39	3.777	63.550,00
15:22:39	5.222	63.560,00
15:22:39	7.242	63.570,00
15:22:45	200	63.540,00
15:23:03	52.589	63.570,00
15:29:23	1.800	63.560,00
15:29:23	1.175	63.550,00
15:29:23	2.291	63.540,00
15:29:29	77	63.550,00
15:29:40	1.565	63.570,00
15:30:02	139	63.560,00
15:30:05	41.136	63.570,00
15:32:41	10.192	63.600,00
15:33:12	3	63.610,00
15:33:56	3.866	63.600,00
15:34:55	143	63.610,00
15:34:55	1.800	63.660,00
15:34:55	37	63.680,00
15:34:55	23.798	63.700,00
15:35:17	2.260	63.640,00
15:35:17	977	63.630,00
15:35:17	4.719	63.570,00
15:35:17	6.655	63.560,00
15:36:32	123	63.540,00
15:37:38	19.803	63.560,00
15:38:01	218	63.570,00
15:38:23	1.626	63.560,00
15:38:43	300	63.620,00
15:39:25	300	63.660,00
15:42:15	206	63.600,00
15:42:15	294	63.570,00
15:42:20	236	63.640,00
15:43:55	15	63.710,00
15:44:34	1.349	63.640,00
15:46:14	11	63.580,00
15:46:53	2.776	63.640,00
15:47:26	6.161	63.570,00
15:47:29	30	63.640,00
15:47:31	1	63.570,00
15:48:12	106	63.640,00
15:49:00	1.413	63.560,00
15:49:07	4.820	63.600,00
15:49:30	200	63.540,00
15:49:50	160	63.600,00
15:50:08	5	63.610,00
15:50:19	312	63.550,00
15:50:19	246	63.540,00
15:50:19	231	63.550,00
15:50:36	1	63.580,00
15:50:36	765	63.590,00
15:51:40	33	63.610,00
15:51:51	536	63.550,00
15:52:27	937	63.540,00
15:52:48	1.762	63.610,00
15:53:24	64	63.560,00
15:53:24	75	63.540,00
15:54:10	141	63.600,00
15:54:52	65	63.610,00
15:56:04	54	63.600,00
15:56:46	1.333	63.590,00
15:58:01	1.946	63.600,00
15:58:27	2	63.610,00
15:59:07	23.218	63.600,00
15:59:20	20.040	63.590,00
15:59:50	1	63.610,00
16:00:23	325	63.600,00
16:02:10	25	63.560,00
16:02:10	1	63.550,00
16:02:10	54	63.540,00
16:02:10	191	63.600,00
16:04:07	16	63.560,00
16:04:36	126	63.550,00
16:05:23	5	63.590,00
16:05:48	2	63.550,00
16:07:02	873	63.590,00
16:08:17	3.674	63.550,00
16:10:28	1	63.580,00
16:11:02	1.354	63.550,00
16:12:10	9.051	63.540,00
16:12:35	3	63.580,00
16:12:47	20.478	63.500,00
16:12:58	4	63.510,00
16:13:43	18.581	63.500,00
16:14:26	1.516	63.550,00
16:17:42	1.374	63.520,00
16:18:20	738	63.510,00
16:18:20	10.750	63.500,00
16:19:43	42	63.490,00
16:19:43	820	63.480,00
16:19:45	2.220	63.520,00
16:21:39	11	63.490,00
16:21:39	1.180	63.480,00
16:21:39	360	63.470,00
16:21:39	16	63.450,00
16:22:20	349	63.400,00
16:22:25	3	63.300,00
16:22:55	3.683	63.350,00
16:23:10	100	63.300,00
16:23:10	1.616	63.350,00
16:24:04	398	63.300,00
16:24:51	1.124	63.210,00
16:24:51	2.552	63.200,00
16:25:23	1.126	63.110,00
16:25:23	68.080	63.100,00
16:26:55	1.980	63.380,00
16:26:55	11.780	63.400,00
16:27:50	199	63.470,00
16:31:25	16.240	63.520,00
16:32:37	38	63.510,00
16:32:38	54	63.470,00
16:32:38	180	63.450,00
16:32:52	77.810	63.430,00
16:33:07	879	63.450,00
16:34:53	18	63.400,00
16:34:53	2.011	63.320,00
16:34:53	10	63.310,00
16:34:53	13.612	63.200,00
16:35:13	2.173	63.210,00
16:35:15	476	63.440,00
16:36:24	32	63.220,00
16:36:31	3	63.430,00
16:36:46	6.584	63.420,00
16:40:39	2.950	63.390,00
16:44:34	200	63.250,00
16:44:40	62	63.370,00
16:44:43	15	63.240,00
16:45:01	368	63.230,00
16:45:01	643	63.220,00
16:45:11	150	63.370,00
16:48:07	7.109	63.210,00
16:48:30	155	63.350,00
16:48:50	19	63.200,00
16:48:50	10	63.050,00
16:48:50	188	63.020,00
16:49:18	40	63.350,00
16:50:19	200	63.050,00
16:50:19	818	63.030,00
16:50:19	40	63.350,00
16:50:57	9.288	63.050,00
16:51:04	12	63.350,00
16:51:27	200	63.050,00
16:51:34	100	63.340,00
16:52:52	15	63.330,00
16:54:16	16.985	63.320,00
16:55:24	7.865	63.390,00
17:00:05	936	63.360,00
	P. Cierre	63.360,00
	9.038.802	63.699,233
	Inm.	c/a: 63.720,00
11:00:33	15	63.720,00
11:02:34	893	63.550,00
11:02:51	37	63.420,00
11:02:51	1.053	63.330,00
11:04:32	45	63.450,00
11:06:02	374	63.630,00
11:07:16	300	63.740,00
11:08:15	60	63.750,00
11:08:15	138	63.770,00
11:08:15	205	64.200,00
11:08:15	252	64.360,00
11:08:17	113	63.630,00
11:09:36	232	63.720,00
11:09:36	118	63.640,00
11:09:51	1.008	63.650,00
11:10:14	54	63.670,00
11:10:51	156	63.730,00
11:10:54	95	63.690,00
11:10:54	60	63.680,00
11:10:54	750	63.670,00
11:11:21	173	63.710,00
11:11:27	1	63.750,00
11:11:30	150	63.690,00
11:11:42	18	63.740,00
11:11:49	30	63.760,00
11:11:58	152	63.740,00
11:12:00	1.638	63.730,00
11:12:30	944	63.710,00
11:12:34	1.500	63.720,00
11:12:56	4	63.730,00
11:12:57	944	63.720,00
11:12:59	1	63.730,00
11:12:59	34	63.740,00
11:13:24	1	63.780,00
11:13:33	44	63.810,00
11:13:42	143	63.770,00
11:13:50	8	63.790,00
11:13:59	100	63.780,00
11:14:16	42	63.790,00
11:14:16	6	63.820,00
11:14:16	326	63.830,00
11:14:16	60	63.840,00
11:14:16	103	63.850,00
11:14:16	90	63.880,00
11:14:28	80	63.850,00
11:14:28	30	63.860,00
11:14:28	50	63.880,00
11:14:31	28	63.850,00
11:14:31	614	63.880,00
11:14:57	43	63.840,00
11:15:01	459	63.850,00
11:15:05	689	63.820,00
11:15:05	300	63.810,00
11:15:11	28	63.820,00
11:15:11	962	63.880,00
11:15:41	883	63.810,00
11:15:59	54	63.820,00
11:16:08	2.886	63.850,00
11:16:12	1.530	63.840,00
11:16:32	399	63.810,00
11:17:13	1.631	63.820,00
11:18:35	61	63.830,00
11:18:44	429	63.820,00
11:19:51	2.034	63.850,00
11:20:43	2.000	63.840,00
11:21:09	2	63.830,00
11:21:21	2.751	63.800,00
11:21:50	25	63.650,00
11:22:58	1.099	63.700,00
11:22:58	818	63.660,00
11:22:58	60	63.640,00
11:22:58	1	63.540,00
11:22:58	252	63.210,00
11:22:58	291	63.200,00
11:22:58	181	63.660,00
11:22:59	1.771	63.610,00
11:25:18	651	63.660,00
11:25:18	43	63.700,00
11:25:18	514	63.710,00
11:25:18	792	63.760,00
11:25:21	493	63.680,00
11:27:14	300	63.600,00
11:27:59	300	63.570,00
11:27:59	252	63.560,00
11:28:11	23.782	63.540,00
11:28:39	4.121	63.570,00
11:29:25	3.462	63.650,00
11:31:11	78	63.670,00
11:31:16	832	63.660,00
11:31:20	63	63.670,00
11:31:24	1.672	63.660,00
11:31:24	161	63.650,00
11:31:24	199	63.500,00
11:32:02	15	63.590,00
11:32:02	141	63.640,00
11:32:38	11	63.590,00
11:32:38	60	63.660,00
11:32:38	291	63.670,00
11:32:38	244	63.680,00
11:32:38	568	63.800,00
11:32:38	197	63.950,00
11:32:54	11	63.620,00
11:32:55	303	63.610,00
11:32:59	28	63.600,00
11:32:59	629	63.620,00
11:34:41	5	63.630,00
11:35:13	108	63.650,00
11:35:14	250	63.640,00
11:37:48	45	63.620,00
11:37:48	49	63.590,00
11:37:48	60	63.580,00
11:37:54	45	63.600,00
11:38:00	128	63.590,00
11:38:13	4.872	63.580,00
11:39:15	47	63.600,00
11:39:29	46	63.630,00
11:39:29	2.166	63.620,00
11:39:30	2.102	63.600,00
11:39:36	1.418	63.610,00
11:40:40	1.600	63.590,00
11:41:38	49	63.600,00
11:41:38	405	63.620,00
11:43:53	36	63.660,00
11:45:04	113	63.670,00
11:47:07	236	63.640,00
11:47:08	65	63.660,00
11:47:36	179	63.670,00
11:47:36	468	63.680,00
11:47:36	530	63.700,00
11:47:36	483	63.660,00
11:48:02	233	63.650,00
11:48:02	127	63.660,00
11:48:03	305	63.640,00
11:49:42	4.264	63.630,00
11:49:55	533	63.650,00
11:51:08	360	63.670,00
11:51:40	2.152	63.690,00
11:52:03	735	63.670,00
11:52:44	47	63.660,00
11:53:23	580	63.690,00
11:54:02	458	63.640,00
11:54:02	200	63.620,00
11:54:02	300	63.630,00
11:54:02	3.346	63.610,00
11:54:03	356	63.600,00
11:55:10	100	63.660,00
11:55:16	2.996	63.620,00
11:55:35	15.138	63.600,00
11:55:57	2.708	63.620,00
11:56:30	33	63.600,00
11:56:39	494	63.610,00
11:58:16	10.930	63.620,00
11:58:43	200	63.640,00
11:59:10	588	63.650,00
11:59:57	770	63.620,00
11:59:57	4.192	63.610,00
12:00:36	6.747	63.600,00
12:02:54	77	63.650,00
12:04:09	434	63.630,00
12:06:11	7	63.610,00
12:06:11	59	63.600,00
12:06:11	675	63.500,00
12:06:11	65	63.400,00
12:06:11	809	63.200,00
12:06:11	11	63.000,00
12:06:51	419	63.580,00
12:06:53	106	63.590,00
12:10:17	20	63.640,00
12:10:58	280	63.650,00
12:11:56	196	63.590,00
12:12:17	6.880	63.610,00
12:12:17	60	63.620,00
12:12:17	703	63.700,00
12:12:17	19.297	63.770,00
12:12:17	60	63.640,00
12:12:17	42	63.690,00
12:12:17	1.578	63.640,00
12:12:17	6.880	63.790,00
12:12:18	4.713	63.640,00
12:12:18	4.660	63.780,00
12:12:18	23.136	63.770,00
12:12:18	3.000	63.650,00
12:12:18	2.789	63.760,00
12:12:18	10.158	63.770,00
12:12:18	3.000	63.760,00
12:12:18	26.182	63.770,00
12:12:19	3.000	63.760,00
12:12:19	6.960	63.800,00
12:12:19	20.000	63.770,00
12:12:19	5.547	63.760,00
12:12:19	4.271	63.770,00
12:12:19	11.706	63.760,00
12:12:19	20.000	63.770,00
12:12:19	2.094	63.650,00
12:12:19	4.848	63.770,00
12:12:19	300	63.760,00
12:12:19	18.090	63.770,00
12:12:20	20.006	63.780,00
12:12:20	246	63.790,00
12:12:20	38.881	63.770,00
12:12:20	31	63.760,00
12:12:20	37.625	63.770,00
12:12:20	4.555	63.850,00
12:12:20	2.121	63.910,00
12:12:21	4.554	63.770,00
12:12:21	337	63.760,00
12:12:21	266	63.650,00
12:12:22	2	63.750,00
12:12:22	2	63.650,00
12:12:23	150	63.720,00
12:12:23	2.147	63.760,00
12:12:31	293	63.650,00
12:13:14	233	63.660,00
12:13:37	80	63.650,00
12:13:37	1.662	63.660,00
12:14:04	80	63.650,00
12:14:04	120	63.660,00
12:14:30	215	63.640,00
12:14:32	199	63.620,00
12:14:33	1.238	63.640,00
12:14:33	1.567	63.680,00
12:14:34	360	63.690,00
12:14:34	80	63.680,00
12:14:34	2.212	63.690,00
12:14:34	912	63.700,00
12:14:34	9.151	63.690,00
12:14:34	1.158	63.680,00
12:14:34	12.767	63.690,00
12:14:34	504	63.790,00
12:14:35	9.796	63.690,00
12:14:35	4.704	63.770,00
12:14:35	3.502	63.690,00
12:14:35	1.040	63.780,00
12:14:35	2.462	63.690,00
12:14:35	123	63.770,00
12:14:35	817	63.790,00
12:14:35	340	63.760,00
12:14:36	600	63.700,00
12:14:36	692	63.690,00
12:14:36	940	63.750,00
12:14:36	11.687	63.690,00
12:14:36	1.612	63.750,00
12:14:36	2.384	63.690,00
12:14:36	77	63.620,00
12:14:36	1.880	63.730,00
12:14:36	14.171	63.690,00
12:14:37	5.319	63.730,00
12:14:37	600	63.760,00
12:14:37	18	63.880,00
12:14:37	29	63.910,00
12:14:37	496	63.940,00
12:14:37	16.824	63.690,00
12:14:37	54	63.720,00
12:14:37	153	63.840,00
12:14:38	168	63.830,00
12:14:38	504	63.940,00
12:14:38	20	64.000,00
12:14:38	547	64.050,00
12:14:38	7	64.360,00
12:14:38	581	63.620,00
12:14:40	5	63.680,00
12:14:40	363	63.690,00
12:14:54	599	63.770,00
12:15:10	1.592	63.620,00
12:15:15	142	63.610,00
12:15:18	107	63.590,00
12:15:58	73	63.640,00
12:15:58	60	63.650,00
12:15:58	2	64.040,00
12:15:58	4	63.800,00
12:15:59	9.727	63.790,00
12:15:59	3	63.780,00
12:15:59	3	63.800,00
12:16:00	942	63.780,00
12:16:00	56	63.770,00
12:16:01	1.002	63.790,00
12:16:01	1.121	63.800,00
12:16:02	42	63.780,00
12:16:02	3.993	63.800,00
12:16:02	28	63.650,00
12:16:02	34	63.610,00
12:16:02	1	63.650,00
12:16:28	1.557	63.530,00
12:17:19	240	63.640,00
12:17:20	1.670	63.650,00
12:17:21	47	63.660,00
12:17:32	6.086	63.650,00
12:17:56	1.374	63.690,00
12:18:10	220	63.710,00
12:18:13	68	63.690,00
12:18:13	74	63.700,00

VOLVER AL INICIO

12:18:14	124	63.690,00
12:19:30	5	63.680,00
12:20:17	4.673	63.650,00
12:22:42	45	63.620,00
12:27:11	62	63.580,00
12:27:45	337	63.610,00
12:27:45	197	63.640,00
12:27:45	121	63.650,00
12:27:45	1.187	64.300,00
12:27:45	798	64.310,00
12:29:06	4.937	63.580,00
12:32:30	223	63.600,00
12:33:23	71	63.630,00
12:40:31	452	63.660,00
12:40:31	853	63.670,00
12:43:38	998	63.650,00
12:44:34	82	63.690,00
12:44:34	423	63.700,00
12:44:42	1	63.670,00
12:46:54	47	63.750,00
12:46:55	600	63.760,00
12:47:16	14.958	63.750,00
12:50:11	300	63.780,00
12:51:48	77	63.800,00
12:52:56	80	63.810,00
12:54:03	375	63.890,00
12:54:06	37	63.830,00
12:56:31	393	63.850,00
12:56:50	598	63.860,00
12:56:50	183	63.850,00
12:56:50	651	63.820,00
12:57:48	1	63.900,00
12:58:48	48	63.870,00
12:59:29	515	63.940,00
13:01:00	187	63.880,00
13:01:57	844	63.860,00
13:06:50	259	63.840,00
13:08:01	99	63.870,00
13:08:36	489	63.860,00
13:08:36	140	63.880,00
13:08:36	302	64.310,00
13:08:36	235	64.360,00
13:09:14	80	63.880,00
13:09:14	160	64.020,00
13:09:14	706	64.360,00
13:09:14	473	64.380,00
13:09:14	139	64.470,00
13:12:12	80	63.890,00
13:12:12	74	64.040,00
13:12:34	80	63.850,00
13:12:34	220	63.880,00
13:12:34	2.801	63.890,00
13:12:49	79	63.840,00
13:12:49	20.372	63.850,00
13:14:10	77	63.900,00
13:14:27	82	63.850,00
13:14:44	82	63.820,00
13:16:25	578	63.810,00
13:17:43	1.057	63.800,00
13:21:57	948	63.760,00
13:22:55	50.158	63.750,00
13:22:55	115	63.740,00
13:22:55	1.629	63.710,00
13:26:10	30.000	63.750,00
13:28:12	722	63.760,00
13:38:10	740	63.650,00
13:38:10	60	63.640,00
13:38:10	1.185	63.630,00
13:38:10	242	63.620,00
13:38:10	4.986	63.650,00
13:43:39	7	63.680,00
13:43:42	44	63.650,00
13:44:55	59	63.680,00
13:45:28	93	63.740,00
13:45:48	2.499	63.700,00
13:46:01	9.397	63.690,00
13:47:05	539	63.730,00
13:47:45	16	63.700,00
13:50:33	1.329	63.730,00
13:56:32	43	63.690,00
13:57:20	5	63.740,00
13:58:16	1.228	63.700,00
13:59:46	394	63.690,00
14:00:42	777	63.760,00
14:07:28	2.195	63.660,00
14:08:58	80	63.650,00
14:08:58	358	63.620,00
14:08:58	198	63.600,00
14:09:19	1.632	63.680,00
14:11:54	1	63.650,00
14:14:54	30	63.590,00
14:18:33	7	63.570,00
14:20:49	1	63.560,00
14:20:49	60	63.550,00
14:20:49	59	63.520,00
14:21:11	877	63.570,00
14:21:11	2.523	63.600,00
14:21:14	80	63.530,00
14:21:14	38	63.520,00
14:22:39	118	63.570,00
14:22:54	1.063	63.650,00
14:22:54	220	63.780,00
14:22:54	174	63.800,00
14:34:14	80	63.560,00
14:34:42	182	63.530,00
14:38:00	55	63.560,00
14:38:12	1.497	63.550,00
14:41:22	35	63.560,00
14:41:22	60	63.590,00
14:41:22	503	63.800,00
14:41:23	360	63.560,00
14:42:03	463	63.550,00
14:45:20	15	63.590,00
14:46:06	3	63.600,00
14:46:07	2.329	63.590,00
14:48:49	200	63.780,00
14:49:56	825	63.590,00
14:50:38	100	63.580,00
14:50:40	460	63.780,00
14:51:35	460	63.560,00
14:51:53	300	63.550,00
14:52:16	1.366	63.500,00
14:52:47	360	63.760,00
14:53:09	3.926	63.450,00
14:54:31	158	63.520,00
14:56:20	99	63.450,00
14:56:22	10.754	63.510,00
14:58:47	299	63.540,00
15:00:04	60	63.550,00
15:00:04	65	63.560,00
15:00:08	417	63.520,00
15:01:36	287	63.500,00
15:02:03	2.070	63.520,00
15:03:34	46	63.580,00
15:06:55	236	63.560,00
15:06:55	80	63.550,00
15:07:17	193	63.520,00
15:09:54	627	63.530,00
15:15:30	1.942	63.540,00
15:18:53	9.143	63.500,00
15:21:23	28.914	63.680,00
15:25:12	3.557	63.530,00
15:29:23	229	63.510,00
15:32:25	47	63.570,00
15:32:43	243	63.530,00
15:34:37	60	63.660,00
15:34:37	940	63.670,00
15:35:17	258	63.560,00
15:35:18	80	63.550,00
15:35:18	131	63.540,00
15:37:52	800	63.580,00
15:39:32	1	63.590,00
15:39:32	299	63.620,00
15:40:47	300	63.560,00
15:41:11	2.224	63.550,00
15:43:27	41	63.560,00
15:43:55	15	63.660,00
15:46:14	11	63.560,00
15:47:08	26	63.590,00
15:47:26	18	63.560,00
15:47:26	9.577	63.550,00
15:49:01	256	63.520,00
15:49:04	60	63.510,00
15:49:06	443	63.500,00
15:49:08	80	63.510,00
15:49:08	132	63.550,00
15:49:50	3.643	63.570,00
15:50:19	200	63.490,00
15:50:19	273	63.470,00
15:50:19	334	63.460,00
15:50:19	243	63.450,00
15:51:06	163	63.530,00
15:52:31	7	63.480,00
15:54:52	65	63.560,00
15:56:04	54	63.550,00
15:57:37	160	63.510,00
16:01:09	257	63.550,00
16:04:07	10	63.510,00
16:04:07	35	63.480,00
16:04:07	1.050	63.460,00
16:04:07	2	63.440,00
16:05:23	8	63.540,00
16:11:03	1	63.470,00
16:11:03	122	63.450,00
16:11:41	1.089	63.500,00
16:13:01	1	63.460,00
16:13:02	2	63.490,00
16:13:02	171	63.500,00
16:18:20	277	63.460,00
16:18:20	120	63.450,00
16:21:39	359	63.420,00
16:22:17	100	63.400,00
16:23:10	400	63.250,00
16:23:10	100	63.220,00
16:23:10	48	63.300,00
16:24:51	52	63.150,00
16:26:56	332	63.350,00
	P. Cierre	63.350,00
	899.164	63.710,608

AE38D

	24hs.	c/a: 52,85
11:01:11	186	52,97
11:03:07	228	52,98
11:09:36	81	52,88
11:09:51	43	52,86
11:10:14	3.011	52,98
11:10:14	54	52,86
11:10:14	46	52,85
11:11:19	1.850	52,90
11:11:19	150	52,86
11:11:28	150	52,97
11:11:44	1.009	52,96
11:11:55	225	52,95
11:11:58	1.966	52,94
11:12:03	1.412	52,95
11:12:51	172	52,88
11:12:56	577	52,95
11:12:56	1.423	52,96
11:12:57	1.079	52,82
11:12:57	3.200	52,81
11:12:57	503	52,71
11:12:57	8.836	52,70
11:13:36	2.924	52,95
11:13:42	321	52,96
11:13:43	276	52,95
11:13:45	3.277	52,96
11:13:45	6.890	52,99
11:13:45	80.863	53,00
11:15:00	2.000	53,10
11:15:09	14.000	53,00
11:15:42	2.973	53,01
11:15:44	799	53,00
11:16:09	2.599	53,01
11:16:37	14.900	53,00
11:16:51	213	53,01
11:17:12	20.000	53,00
11:17:13	1.188	53,01
11:17:24	22.059	53,00
11:18:11	62	53,01
11:18:58	2.688	53,00
11:21:09	180	52,95
11:21:50	634	52,85
11:24:56	2.513	52,66
11:24:56	320	52,65
11:24:56	1	52,57
11:24:56	7.166	52,50
11:27:59	6.950	52,80
11:29:40	10	52,85
11:30:40	3.252	52,87
11:30:41	313	52,86
11:30:43	2.055	52,81
11:30:44	10.000	52,90
11:31:07	67	52,84
11:31:16	4.479	52,89
11:31:24	864	52,87
11:31:24	2.032	52,85
11:31:24	320	52,84
11:31:24	1.892	52,83
11:31:24	34.644	52,80
11:33:12	52	52,83
11:33:12	3.269	52,81
11:33:12	5.079	52,80
11:33:30	490	52,89
11:33:54	18	52,81
11:33:54	19.982	52,80
11:34:05	860	52,81
11:34:05	19.140	52,80
11:34:22	95	52,81
11:34:22	9.905	52,80
11:34:56	23.695	52,81
11:37:21	174	52,71
11:37:21	226	52,70
11:37:31	39	52,84
11:37:48	27	52,79
11:37:55	3.161	52,78
11:37:55	320	52,79
11:37:56	60	52,75
11:39:28	977	52,83
11:39:55	18	52,77
11:39:55	7.581	52,76
11:39:55	3.520	52,74
11:39:55	320	52,71
11:39:55	33.161	52,70
11:39:55	946	52,83
11:39:57	904	52,81
11:41:17	72	52,85
11:42:05	2	52,81
11:42:05	1.093	52,80
11:42:24	316	52,84
11:43:33	2	52,83
11:43:33	1.352	52,82
11:43:53	1.977	52,85
11:45:54	500	52,80
11:45:55	1.236	52,85
11:47:04	280	52,89
11:47:10	99	52,85
11:48:06	287	52,89
11:48:36	34.000	52,85
11:53:51	3.700	52,81
11:54:20	1.354	52,80
11:56:06	4.828	52,85
11:57:31	9.717	52,81
11:58:03	372	52,86
11:58:03	87	52,87
11:58:09	1.683	52,89
11:58:30	7.572	52,83
11:58:30	2.517	52,81
12:00:26	234	52,83
12:00:26	683	52,82
12:00:26	43	52,80
12:01:14	1.397	52,81
12:01:14	1.722	52,80
12:03:25	3.200	52,88
12:03:25	7.482	52,89
12:03:27	982	52,90
12:03:27	421	52,91
12:03:27	2.137	52,92
12:03:28	653	52,91
12:03:28	653	52,92
12:05:03	377	52,94
12:05:51	3.073	52,81
12:10:18	2.247	52,85
12:10:19	10	52,90
12:10:20	543	52,89
12:12:17	19.350	52,90
12:12:39	2.285	52,89
12:15:01	4.648	52,86
12:16:02	3.855	52,81
12:16:02	2.566	52,86
12:16:02	1	52,80
12:16:02	1	52,86
12:16:28	8	52,83
12:17:03	2.663	52,82
12:17:06	198	52,86
12:17:07	8	52,85
12:17:08	2.587	52,86
12:17:10	1.097	52,90
12:17:14	3.117	52,89
12:17:51	4.153	52,85
12:17:54	83	52,89
12:17:58	22.720	52,90
12:19:14	180	52,86
12:19:26	1.500	52,90
12:19:53	2.460	52,86
12:20:13	31.180	52,90
12:25:03	103	52,85
12:25:42	3.713	52,90
12:31:39	62	52,89
12:35:41	5.642	52,90
12:36:26	4.012	52,89
12:36:26	10.988	52,90
12:38:59	17.666	52,85
12:40:19	32	52,90
12:40:20	1.772	52,85
12:42:32	1.316	52,89
12:42:32	8.684	52,90
12:42:55	10.910	52,86
12:44:04	52.717	52,85
12:44:34	1.532	52,86
12:44:59	2.000	52,85
12:45:50	1.000	52,87
12:46:11	1.500	52,85
12:46:34	132	52,87
12:46:34	3.200	52,89
12:46:50	451	52,90
12:47:38	1.053	52,86
12:50:19	1.243	52,85
12:51:34	9	52,89
12:52:12	2.386	52,86
12:52:12	2.814	52,85
12:52:19	805	52,89
12:54:03	832	52,90
12:55:13	125	52,93
12:55:13	1.222	52,90
12:56:50	24	52,89
12:56:50	3.201	52,88
12:56:51	638	52,89
12:57:01	665	52,94
12:57:34	2.352	52,95
12:59:28	408	52,89
12:59:28	483	52,88
13:00:10	5.000	52,98
13:01:56	1.067	52,91
13:01:56	1.891	52,86
13:01:56	2.042	52,80
13:02:27	1.088	52,99
13:02:37	37	53,00
13:02:51	965	52,91
13:03:26	223.328	53,00
13:07:38	377	52,99
13:10:58	928	52,91
13:10:58	29	52,90
13:10:58	1.543	52,89
13:14:50	1.543	52,98
13:22:09	38.714	52,80
13:22:55	1.665	52,83
13:22:55	673	52,80
13:22:55	251	52,83
13:22:55	72.516	52,80
13:22:59	2.552	52,83
13:23:39	7.738	52,81
13:28:54	19.555	52,83
13:37:41	3.200	52,80
13:39:01	596	52,82
13:39:47	22.355	52,80
13:43:11	9.355	52,83
13:44:51	246.449	52,80
14:02:05	213	52,79
14:04:59	3.392	52,80
14:08:39	216	52,77
14:08:47	56.818	52,80
14:11:38	2.119	52,72
14:13:11	4.126	52,80
14:21:07	33	52,74
14:22:13	27.887	52,66
14:25:02	46	52,73
14:26:07	7	52,66
14:27:16	2.740	52,74
14:29:04	124	52,66
14:30:43	5	52,74
14:37:39	3.756	52,72
14:40:26	46	52,69
14:40:26	100	52,68
14:41:47	565	52,71
14:44:30	2.000	52,70
14:47:42	218	52,66
14:47:42	47.900	52,65
14:50:45	9	52,70
14:51:34	12.045	52,60
14:53:06	1	52,59
14:53:07	568	52,57
14:53:07	10.000	52,55
14:55:04	37.253	52,60
14:55:04	693	52,62
14:55:50	18.784	52,59
14:55:54	1.000	52,60
14:56:17	6.375	52,55
14:56:22	1.000	52,59
14:56:23	22.915	52,62
14:57:23	2.708	52,59
14:57:38	11.165	52,62
14:57:50	3.000	52,65
14:57:55	8.038	52,62
15:00:13	20.185	52,65
15:02:44	100	52,63
15:03:02	36.826	52,69
15:03:13	20	52,70
15:03:13	17.174	52,69
15:06:59	10.466	52,70
15:07:18	73.907	52,69
15:08:03	525	52,68
15:08:03	4.122	52,70
15:10:27	12.314	52,65
15:13:07	229	52,71
15:14:08	37.600	52,66
15:19:55	37.686	52,65
15:22:32	2.803	52,52
15:22:39	38.673	52,65
15:23:54	6.864	52,68
15:24:23	14.963	52,72
15:27:29	2.251	52,68
15:30:19	2.788	52,71
15:30:36	2.333	52,70
15:33:49	8.535	52,72
15:35:46	600	52,71
15:38:50	5.495	52,70
15:40:37	512	52,71
15:44:50	1.000	52,73
15:44:50	10.866	52,74
15:46:48	2.490	52,71
15:46:56	1.000	52,70
15:46:59	1.000	52,71
15:47:17	6.687	52,70
15:51:11	8	52,71
15:52:09	5.513	52,70
15:54:49	3.200	52,68
15:56:21	7	52,70
15:56:38	373	52,68
15:58:28	1	52,71
16:00:18	5.000	52,70
16:01:14	23.312	52,68
16:05:11	1.897	52,52
16:06:17	1	52,63
16:06:23	23	52,52
16:10:00	360	52,50
16:14:23	243	52,66
16:14:42	12	52,51
16:15:33	3	52,66
16:20:52	345	52,52
16:22:38	500	52,62
16:22:55	1.175	52,51
16:22:55	500	52,52
16:22:56	1.893	52,50
16:24:17	80	52,23
16:24:17	2.285	52,22
16:26:55	5.180	52,39
16:26:57	1.000	52,22
16:26:57	3.864	52,21
16:27:08	487	52,40
16:27:13	320	52,39
16:27:13	4.286	52,40
16:29:09	190	52,31
16:33:26	1.398	52,38
16:36:46	1.588	52,54
16:36:46	320	52,55
16:36:46	360	52,66
16:36:46	2.732	52,67
16:37:07	578	52,30
16:42:04	1.920	52,39
16:42:04	28	52,38
16:44:40	62	52,30
16:47:32	10	52,51
16:48:13	317	52,30
16:49:18	10	52,50
16:49:26	10	52,30
16:50:19	20	52,61
16:50:19	240	52,30
16:51:34	100	52,45
16:52:51	10	52,60
16:52:51	10	52,61
16:54:16	2.282	52,35
16:55:23	208	52,59
	P. Cierre	52,59
	2.152.796	52,801

	Inm.	c/a: 52,76
11:00:33	15	52,85
11:01:11	300	52,84
11:02:38	659	52,85
11:09:17	54	52,83
11:09:17	180	52,80
11:09:36	150	52,90
11:09:36	200	52,88
11:09:36	60	52,87
11:09:36	124	52,83
11:09:50	64	52,84
11:09:51	43	52,85
11:09:51	944	52,86
11:10:14	2.067	52,98
11:10:14	54	52,86
11:11:19	22	52,92
11:11:30	150	52,88
11:11:58	152	52,94
11:12:00	944	52,92
11:12:01	694	52,96
11:12:30	1.375	52,95
11:12:50	172	52,89
11:12:50	51	52,88
11:12:50	172	52,83
11:12:50	430	52,82
11:12:57	944	52,87
11:13:42	143	52,95
11:13:45	60	52,94
11:13:45	550	52,96
11:13:46	3.637	53,00
11:15:42	4.724	52,99
11:17:16	381	53,00
11:18:11	2.096	52,99
11:21:09	35	52,93
11:21:09	660	52,92
11:21:09	35	52,90
11:21:09	1.951	52,88
11:21:09	1.319	52,20
11:21:09	660	52,98
11:21:27	1.311	52,86
11:21:40	8	52,87
11:21:49	22	52,88
11:21:49	743	52,81
11:21:49	26	52,80
11:21:49	660	52,72
11:21:49	3.649	52,20
11:21:50	26	52,84
11:21:50	222	52,85
11:21:50	25	52,83
11:22:12	1.700	52,93
11:22:58	4.451	52,82
11:22:59	413	52,81
11:22:59	99	52,82
11:25:18	163	52,90
11:30:06	1.786	52,85
11:30:43	2.055	52,84
11:31:24	2.032	52,85
11:32:54	150	52,83
11:33:00	205	52,84
11:33:30	490	52,89
11:33:54	18	52,82
11:34:05	660	52,81
11:37:21	174	52,80
11:37:31	39	52,84
11:37:48	605	52,70
11:38:13	128	52,80
11:38:13	3.794	52,71
11:38:13	1.078	52,70
11:39:29	2.709	52,80
11:39:30	211	52,79
11:39:32	1.791	52,80
11:39:55	1.280	52,84
11:47:07	1.617	52,87
11:49:40	2.230	52,86
11:49:50	2.553	52,87
11:54:02	4.880	52,83
11:55:16	21.088	52,84
11:58:16	5.830	52,87
11:58:17	2.869	52,92
11:58:17	43	52,95
11:58:17	600	52,94
11:58:17	1.588	52,95
11:59:10	53	52,87
11:59:57	3.722	52,84
12:00:36	4.840	52,83
12:01:41	3.800	52,81
12:03:27	3.191	52,87
12:06:49	50	52,82
12:06:49	59	52,81
12:09:21	47	52,85
12:12:17	653	52,92
12:12:17	500	52,93
12:12:17	60	52,94
12:12:17	369	52,95
12:12:17	5.000	52,99
12:12:17	52.854	53,00
12:12:17	1.300	53,01
12:12:17	10.652	53,02
12:12:17	10.000	53,10

VOLVER AL INICIO

12:12:17	2.580	53,13
12:12:17	416.092	53,15
12:12:20	71	52,95
12:12:21	540	52,96
12:12:21	4.014	52,95
12:12:21	266	52,81
12:12:22	2	52,86
12:14:32	199	52,95
12:14:33	1.100	53,07
12:14:33	1.298	53,11
12:14:33	497.662	53,15
12:14:38	944	52,84
12:14:38	295	52,79
12:14:38	2	52,90
12:14:38	5	52,89
12:14:38	547	53,15
12:15:58	60	53,11
12:15:58	530.000	53,15
12:16:01	2	52,90
12:16:02	2.090	52,79
12:16:02	332	52,78
12:16:02	1.613	52,76
12:16:02	28	52,78
12:16:02	42	52,90
12:16:02	1	52,78
12:16:28	8	52,81
12:16:28	8	52,78
12:16:28	1.557	52,76
12:17:20	956	52,90
12:17:20	300	52,91
12:17:21	47	53,13
12:17:21	667	53,14
12:17:32	943	52,91
12:17:51	13	52,90
12:18:58	45	53,13
12:22:05	51	52,93
12:29:09	1	52,92
12:33:59	3.451	52,85
12:41:59	1.038	52,80
12:42:32	8.313	52,85
12:47:38	430	52,81
12:47:59	14.858	52,85
12:54:03	412	52,92
12:56:50	3.214	52,87
12:56:50	204	52,92
12:58:48	48	52,88
13:00:10	533	52,93
13:01:56	1	52,94
13:02:37	579	53,00
13:02:37	532	53,01
13:02:51	21.673	53,00
13:03:03	132	53,03
13:04:37	2.192	53,00
13:07:45	43.600	52,96
13:10:58	3	52,94
13:11:55	170	52,97
13:11:55	21.543	53,00
13:14:58	754	53,03
13:22:55	36.037	52,88
13:26:41	265	53,00
13:27:54	25.343	52,88
13:44:50	30.700	52,85
14:16:46	600	52,71
14:18:13	573	52,70
14:24:36	33	52,69
14:24:36	4.047	52,70
14:42:35	100	52,67
14:48:33	1.900	52,63
14:48:33	454	52,60
14:48:40	26.044	52,63
14:51:16	608	52,70
14:51:40	1.292	52,72
14:52:10	265	52,67
14:52:42	912	52,57
14:55:43	1.000	52,51
14:55:50	17.354	52,55
14:55:50	6.670	52,57
14:56:20	6.374	52,56
14:56:22	4.479	52,57
14:58:06	4.942	52,60
15:01:13	162	52,63
15:06:59	5.655	52,72
15:10:27	200	52,63
15:10:27	437	52,60
15:25:12	100	52,78
15:25:47	1.897	52,70
15:28:13	1.260	52,64
15:33:49	600	52,70
15:34:13	240	52,71
15:35:46	600	52,77
15:38:50	2.000	52,68
15:39:32	260	52,77
15:39:32	4.262	52,79
15:46:56	1.000	52,66
15:46:59	5.000	52,72
15:54:49	3.800	52,66
15:54:49	3.795	52,65
15:54:49	420	52,64
15:54:49	60	52,54
15:54:49	14.000	52,51
15:54:49	5.322	52,30
16:04:41	48	52,65
16:10:00	360	52,36
16:23:10	48	52,50
16:24:17	80	52,37
16:24:51	500	52,35
	P. Cierre	52,35
	2.009.601	53,063

AE38X

	24hs.	c/a: 63.759,337
11:38:59	500.000	63.849,421
12:55:13	500.000	63.759,337
16:02:41	500.000	63.610,938
	P. Cierre	63.610,938
	1.500.000	63.739,899

	Inm.	c/a: 63.700,00
11:38:52	500.000	63.790,00
12:55:19	500.000	63.700,00
16:02:32	500.000	63.550,00
	P. Cierre	63.550,00
	1.500.000	63.680,00

AL29

	24hs.	c/a: 78.000,00
11:00:18	7	78.190,00
11:00:21	640	78.010,00
11:01:29	260	78.180,00
11:01:32	130	78.190,00
11:01:34	239	78.180,00
11:01:39	260	78.080,00
11:01:39	260	78.070,00
11:01:40	826	78.010,00
11:02:06	267	78.080,00
11:02:14	1	78.180,00
11:02:14	1.200	78.080,00
11:03:21	200	78.150,00
11:03:21	1.049	78.190,00
11:03:21	1.025	78.250,00
11:03:21	100	78.350,00
11:03:21	736	78.380,00
11:03:21	1.296	78.980,00
11:03:27	388	78.020,00
11:03:30	30	78.370,00
11:03:30	9	78.110,00
11:03:30	30	78.370,00
11:03:31	5	78.150,00
11:04:07	201	78.060,00
11:05:47	1.200	78.080,00
11:05:47	3.145	78.070,00
11:06:09	1.296	78.060,00
11:06:59	88	78.050,00
11:07:23	1.282	78.150,00
11:07:24	1.190	78.050,00
11:07:25	98	78.150,00
11:07:25	15	78.050,00
11:07:25	4	78.150,00
11:07:26	6.981	78.050,00
11:07:26	1.045	78.150,00
11:07:26	10	78.050,00
11:07:26	16	78.150,00
11:07:26	1.900	78.050,00
11:07:29	86	78.150,00
11:07:51	82	78.050,00
11:07:59	213	78.150,00
11:08:18	60	78.050,00
11:08:29	130	78.150,00
11:08:41	11.359	78.050,00
11:10:15	1.531	78.150,00
11:10:15	378	78.300,00
11:10:20	3.102	78.050,00
11:10:48	523	78.000,00
11:10:48	1.440	77.730,00
11:10:48	2.830	77.720,00
11:11:59	11	78.100,00
11:13:03	252	77.810,00
11:13:03	8.863	77.800,00
11:13:15	1	78.040,00
11:13:22	1.153	77.810,00
11:13:54	32	78.030,00
11:13:54	968	78.040,00
11:14:04	728	77.880,00
11:14:12	2.755	77.900,00
11:14:25	273	77.910,00
11:14:25	9.989	77.900,00
11:14:37	1.426	77.880,00
11:14:41	2.500	78.030,00
11:14:43	2.234	77.920,00
11:14:52	115	77.910,00
11:14:52	68	77.900,00
11:15:22	748	77.910,00
11:15:25	2.476	77.920,00
11:15:49	23	77.940,00
11:15:57	53	78.000,00
11:16:36	16	77.940,00
11:16:39	1.219	78.000,00
11:17:01	32	78.100,00
11:17:01	94	78.120,00
11:17:28	1.043	78.010,00
11:17:36	1.000	78.180,00
11:18:05	40	78.010,00
11:18:43	600	78.180,00
11:19:51	1.344	78.120,00
11:20:40	30	78.150,00
11:20:47	1.902	78.180,00
11:20:50	449	78.120,00
11:21:05	10	78.170,00
11:21:54	506	78.180,00
11:22:07	383	78.140,00
11:22:12	250	78.110,00
11:22:12	14	78.010,00
11:22:40	219	78.020,00
11:22:59	20	78.040,00
11:23:22	1.225	78.060,00
11:23:22	1.000	78.050,00
11:23:22	1.000	78.030,00
11:23:22	240	78.020,00
11:23:22	1.698	78.010,00
11:23:23	438	78.000,00
11:25:03	2	77.920,00
11:25:47	33	78.000,00
11:25:49	1.282	77.800,00
11:27:33	14.769	78.000,00
11:30:57	502	78.140,00
11:32:26	2.550	78.100,00
11:33:11	698	78.090,00
11:33:11	191	78.100,00
11:33:11	1.756	78.140,00
11:33:34	5.269	78.150,00
11:33:47	35	78.100,00
11:33:47	22.402	78.150,00
11:34:02	19	78.100,00
11:34:02	12	78.090,00
11:34:23	78	78.150,00
11:34:30	300	78.090,00
11:34:38	1.002	78.150,00
11:35:53	203	78.090,00
11:37:26	1.840	78.100,00
11:37:54	3.308	78.090,00
11:38:32	106	78.010,00
11:39:06	3	78.000,00
11:39:39	282	78.090,00
11:41:08	824	78.000,00
11:41:16	1	77.980,00
11:41:44	70	78.090,00
11:42:54	272	78.010,00
11:43:47	128	78.000,00
11:44:10	173	78.090,00
11:45:00	301	78.080,00
11:45:02	3	78.000,00
11:45:47	6	78.080,00
11:46:16	1.775	78.000,00
11:47:26	26	77.970,00
11:47:31	44.930	78.000,00
11:49:21	554	77.960,00
11:49:26	2.341	78.000,00
11:52:39	92	77.960,00
11:53:52	510	78.000,00
11:57:59	129	77.970,00
11:58:12	5	78.000,00
11:58:38	970	77.990,00
11:59:58	32	77.970,00
12:00:09	111	77.980,00
12:00:27	889	77.970,00
12:00:34	1.000	77.980,00
12:00:34	282	77.990,00
12:01:00	670	77.980,00
12:01:07	330	77.970,00
12:01:19	1.000	77.980,00
12:02:55	1.001	77.970,00
12:03:46	102	77.990,00
12:04:16	111	77.980,00
12:04:16	101	77.970,00
12:04:16	437	77.960,00
12:04:28	4.610	77.990,00
12:05:49	85	77.970,00
12:06:07	705	77.990,00
12:06:37	201	77.970,00
12:06:57	204	77.990,00
12:07:11	5.854	78.000,00
12:07:45	77	78.090,00
12:10:11	2	78.080,00
12:10:54	115	77.990,00
12:11:11	623	78.090,00
12:14:32	500	78.070,00
12:14:32	1.374	78.090,00
12:14:32	80	78.070,00
12:15:19	1	78.060,00
12:16:55	349	77.980,00
12:16:56	1.200	77.990,00
12:18:50	1.663	78.080,00
12:21:55	100	78.000,00
12:22:45	570	78.080,00
12:23:36	34.153	78.090,00
12:24:08	320	78.080,00
12:24:23	100	78.000,00
12:25:01	135	78.080,00
12:27:44	30	78.000,00
12:27:44	145	77.970,00
12:27:46	751	78.000,00
12:27:58	1	78.060,00
12:28:43	1.005	77.980,00
12:29:59	1.360	78.060,00
12:31:47	1.000	77.990,00
12:31:54	319	78.000,00
12:31:55	1.061	78.040,00
12:32:44	71	78.000,00
12:33:02	183	77.970,00
12:33:11	11.723	78.040,00
12:39:35	836	78.030,00
12:39:35	7.473	78.040,00
12:39:35	20.065	78.050,00
12:39:46	30	78.090,00
12:40:03	19	78.040,00
12:40:40	128.054	78.100,00
12:46:25	20	78.040,00
12:46:34	51	78.050,00
12:47:18	565	78.150,00
12:49:27	10	78.050,00
12:50:06	1.125	78.120,00
12:51:25	21	78.110,00
12:52:17	18	78.100,00
12:52:18	50	78.040,00
12:52:54	414	78.100,00
12:54:03	30	78.110,00
12:54:48	1.922	78.040,00
12:55:48	1.460	78.110,00
12:56:40	131	78.040,00
12:57:43	153	78.100,00
12:58:20	3.162	78.050,00
12:58:20	205	78.040,00
13:00:47	190	78.100,00
13:00:48	300	78.060,00
13:01:35	200	78.090,00
13:02:08	3.798	78.100,00
13:06:18	6.366	78.110,00
13:06:43	5.000	78.120,00
13:06:43	23.492	78.130,00
13:06:48	30.000	78.140,00
13:07:12	4.504	78.150,00
13:07:12	200	78.180,00
13:07:12	28.374	78.190,00
13:07:17	1.126.943	78.200,00
13:08:57	455	78.240,00
13:11:24	608	78.160,00
13:11:24	4.118	78.150,00
13:12:34	126	78.240,00
13:12:55	1.700	78.150,00
13:13:47	134	78.240,00
13:14:04	55	78.230,00
13:15:48	10	78.150,00
13:17:09	385	78.220,00
13:18:49	299	78.200,00
13:18:49	711	78.160,00
13:18:51	309	78.220,00
13:20:05	98	78.210,00
13:21:46	14.683	78.190,00
13:22:47	242	78.210,00
13:22:47	2.268	78.220,00
13:23:55	7	78.190,00
13:24:37	1.136	78.220,00
13:26:44	5.005	78.200,00
13:28:52	935	78.190,00
13:29:46	1.447	78.180,00
13:31:12	500	78.170,00
13:31:58	14.154	78.200,00
13:37:54	63	78.160,00
13:38:27	143.964	78.150,00
13:39:00	63	78.160,00
13:39:20	1.209	78.150,00
13:41:23	4.874	78.160,00
13:42:40	1.726	78.200,00
13:43:29	11	78.220,00
13:43:59	45	78.210,00
13:43:59	919	78.200,00
13:44:52	45.891	78.220,00
13:46:08	785	78.240,00
13:46:08	1.210	78.250,00
13:46:33	320	78.220,00
13:46:40	110.638	78.250,00
13:50:08	64	78.300,00
13:51:24	4	78.220,00
13:52:33	57	78.300,00
13:54:54	159	78.250,00
13:56:10	14	78.300,00
13:57:03	160	78.250,00
13:58:35	1.000	78.300,00
13:59:01	2.081	78.250,00
14:00:28	87	78.240,00
14:03:52	25	78.300,00
14:05:38	83	78.250,00
14:05:41	4	78.300,00
14:07:41	1.216	78.250,00
14:07:43	3	78.300,00
14:11:41	2	78.240,00
14:12:26	264	78.280,00
14:15:07	805	78.240,00
14:16:15	474	78.220,00
14:17:02	63	78.240,00
14:17:30	322	78.220,00
14:18:08	30	78.240,00
14:19:52	1.207	78.220,00
14:20:00	337	78.200,00
14:20:30	179	78.230,00
14:21:02	63	78.160,00
14:21:02	500	78.150,00
14:21:02	1.594	78.130,00
14:21:02	1.561	78.080,00
14:24:05	60	78.190,00
14:24:21	247	78.200,00
14:24:21	165	78.220,00
14:26:58	1.047	78.210,00
14:34:47	62	78.140,00
14:34:55	571	78.210,00
14:36:20	1	78.140,00
14:36:20	107	78.130,00
14:36:20	828	78.120,00
14:36:32	694	78.210,00
14:37:38	8.413	78.130,00
14:39:36	2.398	78.220,00
14:45:35	1	78.200,00
14:45:35	1	78.120,00
14:46:21	33.407	78.200,00
14:49:41	252	78.120,00
14:52:21	74.086	78.200,00
14:54:51	5.467	78.120,00
14:57:37	1.108	78.100,00
14:59:37	58	78.190,00
14:59:46	780	78.110,00
15:00:08	2.342	78.190,00
15:00:46	28	78.200,00
15:02:49	100	78.220,00
15:03:54	68	78.230,00
15:04:26	3.115	78.200,00
15:08:34	400	78.120,00
15:09:26	101	78.200,00
15:10:58	278	78.120,00
15:11:02	22.243	78.200,00
15:19:42	7	78.220,00
15:20:02	17	78.200,00
15:20:16	522	78.160,00
15:22:06	6	78.150,00
15:22:06	18	78.140,00
15:22:29	144	78.120,00
15:23:12	195	78.190,00
15:24:25	94.725	78.200,00
15:29:13	2	78.120,00
15:30:02	504	78.130,00
15:30:42	13	78.180,00
15:30:42	4.271	78.200,00
15:31:37	1.052	78.130,00
15:32:46	12.544	78.200,00
15:34:54	64	78.160,00
15:35:17	20.000	78.200,00
15:38:16	177	78.160,00
15:38:28	28.556	78.200,00
15:38:39	45	78.160,00
15:38:43	3.579	78.200,00
15:39:48	384	78.160,00
15:40:17	33.431	78.200,00
15:41:43	32	78.230,00
15:41:43	101	78.240,00
15:41:43	375	78.300,00
15:42:44	157	78.290,00
15:43:17	250	78.170,00
15:44:01	257	78.260,00
15:44:55	93	78.190,00
15:45:23	7	78.170,00
15:46:29	607	78.280,00
15:46:29	2.910	78.290,00
15:48:14	50	78.180,00
15:48:47	3	78.280,00
15:48:55	902	78.180,00
15:49:44	5	78.270,00
15:50:34	63.771	78.260,00
15:52:22	317	78.180,00
15:53:05	2.142	78.200,00
15:54:49	1	78.260,00
15:58:57	14.000	78.250,00
16:02:42	1	78.260,00
16:04:06	1.000	78.250,00
16:06:38	63.562	78.260,00
16:08:04	1	78.250,00
16:08:04	243	78.190,00
16:08:46	199	78.250,00
16:09:37	790	78.260,00
16:09:43	328	78.190,00
16:11:25	24.698	78.260,00
16:14:33	533	78.190,00
16:16:44	1.043	78.240,00
16:16:44	7.605	78.250,00
16:16:56	7.597	78.200,00
16:18:16	3	78.190,00
16:18:16	1.500	78.240,00
16:19:07	1.520	78.250,00
16:20:55	41	78.190,00
16:23:23	9.000	78.240,00
16:23:24	59	78.190,00
16:23:24	778	78.180,00
16:24:48	14.090	78.190,00
16:24:55	63	78.240,00
16:24:59	34.892	78.190,00
16:25:19	17.400	78.180,00
16:26:02	11.452	78.160,00
16:26:14	71	78.210,00
16:29:11	29.000	78.160,00
16:29:57	37	78.190,00
16:33:19	145	78.200,00
16:33:20	350	78.150,00
16:33:20	50	78.120,00
16:33:21	8	78.200,00
16:35:00	369	78.150,00
16:35:13	45	78.200,00
16:35:20	77	78.150,00
16:36:46	4.626	78.190,00
16:37:39	100	78.200,00
16:38:54	3.988	78.190,00
16:41:32	1.000	78.130,00
16:41:32	500	78.120,00
16:42:44	497	78.180,00
16:42:49	3.714	78.190,00
16:43:19	2.045	78.200,00
16:44:44	2.833	78.230,00
16:47:56	1.303	78.260,00
16:55:48	684	78.290,00
	P. Cierre	78.290,00
	2.748.110	78.176,418

	Inm.	c/a: 78.140,00
11:01:29	260	78.000,00
11:01:39	260	77.980,00
11:02:01	627	77.920,00
11:02:14	1	78.000,00
11:02:14	1.200	77.980,00
11:03:30	39	78.000,00
11:03:31	9	78.040,00
11:07:10	155	77.970,00
11:07:16	3	78.080,00
11:07:19	1.054	77.970,00
11:07:24	3	77.980,00
11:07:24	120	77.960,00
11:07:24	988	77.950,00
11:10:48	448	77.960,00
11:11:34	321	77.810,00
11:11:59	11	77.780,00
11:12:12	100	77.720,00
11:12:43	44	77.710,00
11:12:43	626	77.720,00
11:13:15	1	77.850,00
11:13:54	32	77.830,00
11:14:19	24	77.840,00
11:14:23	6	77.860,00
11:14:25	85	77.800,00
11:14:41	596	77.820,00
11:15:36	30	77.830,00
11:15:36	30	77.820,00
11:15:36	254	77.800,00
11:15:49	23	77.840,00
11:15:57	53	77.930,00
11:16:36	16	77.840,00
11:17:01	32	77.910,00
11:18:50	80	78.060,00
11:18:50	304	78.080,00
11:19:51	1.344	78.020,00
11:20:40	30	78.050,00
11:20:40	38	77.910,00
11:20:40	2	77.810,00
11:20:40	122	77.800,00
11:20:50	449	78.020,00
11:22:10	353	78.040,00
11:22:40	541	77.920,00
11:22:59	20	77.940,00
11:25:03	5	77.920,00
11:25:03	2	77.820,00
11:25:04	38	77.800,00
11:26:13	1.421	77.710,00
11:26:13	1.282	77.700,00
11:28:42	3.122	77.710,00
11:33:11	416	78.020,00
11:33:12	174	78.040,00
11:33:12	36	78.050,00
11:33:12	206	78.060,00
11:37:26	2.366	78.000,00
11:46:06	490	77.990,00
11:47:06	346	78.000,00
11:47:08	254	77.990,00
11:47:31	803	77.930,00
11:48:02	80	77.940,00
11:48:02	24	78.000,00
11:48:03	258	77.930,00
11:49:19	1	77.940,00
11:49:19	1.148	78.000,00
11:49:19	6.229	78.100,00
11:49:19	26	78.170,00
11:49:19	438	78.180,00
11:49:26	1.299	77.930,00
11:49:26	1	77.940,00
11:49:26	887	78.000,00
11:50:48	11	77.930,00
11:58:38	970	77.920,00
12:02:13	341	77.880,00
12:03:55	15	77.910,00
12:05:49	85	77.900,00
12:05:49	69	77.910,00
12:05:49	474	78.050,00
12:06:07	301	77.920,00
12:06:57	45	77.930,00
12:06:57	221	78.000,00
12:06:57	135	78.010,00
12:06:57	222	78.050,00
12:06:57	1.562	78.180,00
12:06:57	5.801	78.190,00
12:09:00	979	77.900,00
12:10:27	121	77.890,00
12:11:37	409	77.900,00
12:13:12	1.001	77.970,00
12:14:17	100	77.890,00
12:14:32	201	77.950,00
12:14:32	32	77.960,00
12:14:32	850	78.000,00
12:14:32	80	78.010,00
12:14:32	1.937	78.120,00
12:14:34	123	77.880,00
12:15:19	1	77.910,00

VOLVER AL INICIO

12:15:59	1.077	77.890,00
12:16:55	349	77.880,00
12:16:56	1.200	77.890,00
12:16:56	43	77.900,00
12:18:48	1	77.980,00
12:21:44	1.100	77.910,00
12:24:08	37	77.960,00
12:24:08	43	77.980,00
12:24:08	320	78.010,00
12:27:41	1.041	77.900,00
12:27:46	200	77.890,00
12:28:43	1.005	77.880,00
12:29:15	20	77.900,00
12:32:29	71	77.940,00
12:33:11	4.942	77.970,00
12:33:11	1.159	77.980,00
12:36:06	20	77.880,00
12:39:35	65	77.950,00
12:44:07	1.086	77.990,00
12:46:34	100	77.960,00
12:50:09	100	78.050,00
12:52:17	425	78.030,00
12:54:03	30	78.050,00
12:54:48	269	77.970,00
13:05:02	369	78.030,00
13:05:09	146	78.040,00
13:07:17	80	78.050,00
13:07:40	112	78.100,00
13:15:41	50	78.160,00
13:18:49	382	78.130,00
13:18:49	325	78.140,00
13:20:05	39	78.150,00
13:20:05	875	78.160,00
13:21:47	911	78.150,00
13:21:48	689	78.130,00
13:21:57	63	78.190,00
13:21:57	42	78.200,00
13:23:25	63	78.190,00
13:24:59	1.777	78.200,00
13:26:09	63	78.190,00
13:29:09	99	78.200,00
13:29:20	886	78.160,00
13:34:05	3.481	78.130,00
13:37:53	1.500	78.180,00
13:37:54	63	78.140,00
13:38:59	63	78.170,00
13:38:59	88	78.190,00
13:41:23	2.175	78.170,00
13:41:40	887	78.200,00
13:42:08	63	78.190,00
13:42:08	36	78.200,00
13:47:29	158	78.140,00
13:49:24	62	78.190,00
13:53:10	100	78.200,00
13:57:09	7.600	78.240,00
13:58:10	4	78.200,00
13:58:10	11	78.160,00
13:58:16	1.001	78.170,00
14:03:40	200	78.220,00
14:04:00	176	78.170,00
14:10:43	2.718	78.220,00
14:11:06	1.102	78.230,00
14:13:24	176	78.220,00
14:13:24	987	78.230,00
14:17:01	63	78.200,00
14:17:01	55	78.210,00
14:19:13	640	78.170,00
14:19:30	20	78.150,00
14:20:30	34	78.200,00
14:21:02	617	78.150,00
14:23:56	271	78.140,00
14:24:21	592	78.200,00
14:24:21	431	78.210,00
14:34:47	62	78.150,00
14:35:25	112	78.200,00
14:36:20	501	78.150,00
14:38:08	17	78.140,00
14:38:28	2.435	78.130,00
14:39:36	63	78.190,00
14:39:36	2.449	78.200,00
14:39:36	1.051	78.210,00
14:43:27	1.330	78.200,00
14:49:23	2.150	78.210,00
14:50:46	1.487	78.150,00
14:57:53	767	78.140,00
14:59:13	131	78.130,00
15:01:41	95	78.190,00
15:05:39	198	78.150,00
15:05:39	1.113	78.130,00
15:05:39	2.400	78.120,00
15:05:39	1.575	78.110,00
15:12:22	1.520	78.120,00
15:12:33	1.065	78.110,00
15:17:16	1.304	78.190,00
15:20:33	63	78.150,00
15:23:00	345	78.130,00
15:23:00	100	78.120,00
15:23:00	767	78.110,00
15:31:47	1.263	78.180,00
15:36:53	200	78.200,00
15:36:53	22.399	78.220,00
15:48:37	6.434	78.100,00
15:48:41	1.200	78.210,00
15:48:42	1.608	78.220,00
15:51:11	126	78.080,00
16:00:05	65	78.260,00
16:03:45	2.058.660	78.110,00
16:05:43	59.642	78.250,00
16:17:10	100	78.200,00
16:21:35	202	78.150,00
16:21:35	588	78.100,00
16:23:10	100	78.240,00
16:23:10	1.000	78.250,00
16:23:10	8.900	78.290,00
	P. Cierre	78.290,00
	2.280.807	78.113,602

AL29C

	Inm.	c/a: 63,70
12:28:43	1.005	63,00
	P. Cierre	63,00
	1.005	63,00

AL29D

	24hs.	c/a: 64,71
11:00:21	840	64,70
11:01:28	400	64,60
11:01:39	200	64,59
11:01:39	1.200	64,56
11:01:39	1.086	64,55
11:03:21	200	64,97
11:03:21	561	64,98
11:03:27	388	64,70
11:03:29	994	64,98
11:05:44	10	64,96
11:05:54	100	64,71
11:05:54	1.355	64,70
11:05:54	2.345	64,66
11:05:54	100	64,65
11:05:54	11.495	64,61
11:06:07	1.296	64,65
11:06:07	10	64,62
11:06:07	694	64,61
11:06:31	60	64,96
11:07:06	21	64,69
11:08:16	49	64,96
11:08:40	45	64,76
11:09:32	2.383	64,70
11:10:48	109	64,69
11:10:48	5.958	64,66
11:11:34	402	64,65
11:12:48	3.100	64,48
11:12:48	2.900	64,42
11:13:03	10.000	64,45
11:14:04	2.200	64,62
11:14:18	15.000	64,63
11:14:48	1.498	64,65
11:15:33	2.048	64,66
11:16:49	100	64,61
11:18:00	500	64,68
11:22:07	30	64,80
11:22:12	264	64,75
11:23:26	99	64,66
11:23:26	880	64,65
11:23:26	568	64,57
11:24:02	2.556	64,72
11:25:47	33	64,80
11:27:43	9.090	64,72
11:31:20	2.290	64,73
11:31:20	1.524	64,72
11:33:11	40.000	64,88
11:38:28	80	64,81
11:38:57	6.607	64,80
11:40:13	223	64,90
11:40:29	366	64,80
11:41:40	922	64,89
11:44:21	26	64,80
11:46:17	200	64,76
11:46:28	200	64,88
11:46:28	6.341	64,89
11:50:21	70	64,80
11:52:09	80	64,89
11:52:27	526	64,80
11:53:52	2	64,89
11:54:52	31	64,85
11:54:52	119	64,89
12:00:09	108	64,84
12:03:22	1.064	64,80
12:05:46	317	64,85
12:07:20	8.540	64,80
12:11:37	840	64,76
12:12:20	516	64,84
12:14:06	5	64,80
12:14:32	163	64,85
12:16:55	3.725	64,80
12:18:29	15	64,81
12:18:29	665	64,80
12:18:50	410	64,88
12:20:05	75	64,81
12:20:05	3	64,80
12:22:42	385	64,87
12:22:43	3.440	64,80
12:22:51	6	64,87
12:25:55	1.500	64,80
12:28:04	1.109	64,87
12:28:04	240	64,88
12:28:04	651	64,89
12:29:19	5.000	64,80
12:30:05	12	64,88
12:30:26	886	64,80
12:33:23	210	64,88
12:35:52	151	64,85
12:37:34	7.834	64,80
12:39:45	30	64,85
12:43:19	3.722	64,80
12:43:38	793	64,84
12:44:12	3.284	64,80
12:44:31	8	64,84
12:44:39	1.173	64,80
12:47:18	565	64,84
12:47:46	1.407	64,85
12:54:04	64	64,73
12:54:04	1.100	64,72
13:00:15	2.788	64,80
13:01:34	14.260	64,72
13:07:37	5.720	64,80
13:07:39	185	64,85
13:07:39	2.123	64,86
13:19:04	112	64,84
13:19:22	133	64,86
13:33:39	15.000	64,85
13:35:39	603	64,80
13:38:38	8	64,81
13:45:54	10.000	64,86
13:47:17	30	64,82
13:48:24	1.169	64,86
13:48:24	843	64,87
13:50:10	1	64,82
13:52:36	457	64,87
13:52:36	1.000	64,89
13:52:36	4.610	64,90
13:57:41	22	64,89
13:58:16	2.052	64,82
14:03:40	1.550	64,85
14:07:45	383	64,89
14:08:36	770	64,88
14:09:42	500	64,85
14:12:59	79	64,88
14:18:37	2.950	64,85
14:21:10	77	64,80
14:24:04	60	64,89
14:24:21	2.564	64,82
14:26:11	229	64,83
14:33:23	944	64,82
14:36:25	1.543	64,83
14:40:27	2.189	64,82
14:41:08	184	64,83
14:42:37	5.015	64,82
14:44:40	6.452	64,83
14:45:23	48.215	64,90
14:48:29	2.019	64,93
14:48:29	1.740	64,94
14:48:29	5.064	64,95
14:49:28	58.448	64,90
14:54:15	151	64,89
14:57:30	22.843	64,85
15:11:08	1.244	64,82
15:13:43	28.251	64,85
15:21:46	1.600	64,89
15:24:27	79.372	64,85
15:29:44	152	64,89
15:31:36	667	64,88
15:35:21	800	64,86
15:35:45	123	64,85
15:36:38	2.067	64,89
15:37:11	16.346	64,95
15:38:27	90	64,97
15:38:27	1.779	64,99
15:38:27	80.064	65,00
15:42:10	2.000	64,91
15:42:10	3.602	64,90
15:50:31	10.000	64,95
15:50:31	68.619	65,00
15:55:37	200	65,01
15:55:37	569	65,10
15:57:31	3.500	65,00
15:57:58	1	65,09
16:01:51	20.000	65,01
16:04:04	33.328	65,00
16:06:12	7	65,09
16:06:32	700	65,01
16:06:35	62.853	65,00
16:08:01	1.943	64,90
16:09:36	8.676	65,00
16:12:26	1.295	64,91
16:14:10	28	65,00
16:22:33	1.000	64,85
16:26:07	23.826	65,00
16:29:14	23.211	64,95
16:31:25	397	64,85
16:42:33	10.000	64,95
16:42:49	295	64,98
16:42:49	454	65,00
16:43:47	6.158	64,95
16:45:25	2.280	64,85
16:48:56	5.830	64,90
16:54:50	20	65,00
	P. Cierre	65,00
	921.222	64,89

	Inm.	c/a: 64,89
11:01:29	400	64,59
11:03:13	110	64,60
11:05:54	100	64,70
11:07:10	155	64,93
11:07:19	245	64,88
11:07:19	1.017	64,89
11:07:51	82	64,69
11:09:32	86	64,71
11:09:50	771	64,72
11:09:50	480	64,70
11:09:50	100	64,65
11:09:50	8.959	64,60
11:09:50	6.079	64,55
11:09:50	50	64,00
11:09:50	1.790	63,89
11:09:50	2.281	63,51
11:10:48	33	64,71
11:10:48	415	64,65
11:11:34	402	64,62
11:12:12	100	64,61
11:12:43	4.643	64,60
11:14:23	630	64,62
11:15:36	1.437	64,63
11:19:50	1.344	64,65
11:19:50	37	64,24
11:19:50	471	64,21
11:20:49	449	64,75
11:22:10	31	64,71
11:22:10	80	64,70
11:22:10	143	64,62
11:22:39	541	64,66
11:22:59	40	64,73
11:23:26	99	64,67
11:23:26	20	64,66
11:25:47	33	64,78
11:31:20	2.290	64,70
11:33:11	416	64,83
11:33:11	80	64,86
11:33:12	416	64,82
11:37:48	416	64,83
11:38:28	160	64,79
11:46:28	1.760	64,87
11:47:07	190	64,71
11:47:31	803	64,80
11:48:02	354	64,81
12:00:09	108	64,83
12:00:09	354	64,84
12:00:09	80	64,88
12:00:09	558	64,89
12:01:09	13	64,74
12:06:14	78	64,80
12:06:14	1.994	64,89
12:07:20	867	64,75
12:07:20	1.200	64,74
12:07:20	50	64,73
12:07:20	109	64,71
12:07:20	200	64,69
12:09:00	3.311	64,74
12:10:27	37	64,73
12:10:27	3.745	64,54
12:10:54	255	64,73
12:11:37	860	64,72
12:12:20	201	64,83
12:12:20	38	64,87
12:14:32	163	64,83
12:14:32	400	64,84
12:14:34	123	64,86
12:16:51	2.000	64,74
12:18:50	205	64,87
12:18:50	370	64,88
12:18:59	569	64,84
12:22:42	63	64,86
12:26:23	282	64,80
12:27:41	260	64,79
12:27:46	200	64,74
12:28:04	240	64,79
12:32:05	152	64,80
12:44:12	317	64,78
12:48:07	1	64,79
12:53:46	100	64,76
12:54:03	401	64,75
12:57:06	1.033	64,61
13:07:40	757	64,78
13:07:42	2.003	64,79
13:07:42	6.476	64,80
13:19:04	112	64,84
13:19:04	954	64,85
13:23:04	30	64,84
13:27:18	138	64,80
13:50:08	15	64,85
13:50:10	2	64,80
13:58:16	1.001	64,81
13:59:17	1.143	64,80
14:07:45	1.147	64,85
14:08:46	1.260	64,80
14:10:44	1.917	64,85
14:18:59	1.250	64,80
14:19:13	767	64,85
14:32:24	152	64,87
14:32:57	51	64,85
14:33:09	2.604	64,80
14:36:43	1.542	64,84
14:36:48	51	64,80
14:45:23	2.510	64,87
14:46:17	31	64,89
14:46:17	848	64,90
14:46:32	774	64,81
14:46:32	630	64,80
14:47:03	4.279	64,90
14:56:44	4.595	64,80
15:04:16	76	64,84
15:19:11	414	64,80
15:20:13	200	64,85
15:21:36	935	64,80
15:35:11	8.700	64,85
15:36:38	7.040	64,90
15:37:11	766	64,98
15:37:45	1.541	64,96
15:38:01	2.281	64,95
15:38:27	1.337	64,98
15:38:33	650	64,93
15:38:37	880	64,92
15:39:08	24.822	64,90
15:51:20	190	64,99
15:51:20	921	64,90
15:57:58	1	65,00
16:03:39	10.280	64,99
16:03:49	220	64,95
16:03:50	320	64,99
16:03:52	400	64,95
16:03:55	160	64,91
16:03:55	160	64,95
16:03:57	22.040	64,90
16:04:12	1.520	64,89
16:04:13	20	64,90
16:04:14	19.640	64,89
16:04:28	3.900	64,88
16:05:05	1.726	64,98
16:11:09	926	65,00
16:12:32	40	64,80
	P. Cierre	64,80
	210.620	64,806

AL29X

	Inm.	c/a: 75.000,00
16:11:03	2.000.000	78.960,00
	P. Cierre	78.960,00
	2.000.000	78.960,00

AL30

	24hs.	c/a: 70.000,00
11:00:00	193.622	70.090,00
11:00:02	150	70.100,00
11:00:02	5.440	70.200,00
11:00:30	326	70.250,00
11:00:32	1.760	70.290,00
11:00:33	203	70.250,00
11:00:33	203	70.290,00
11:00:36	10.000	70.280,00
11:00:36	48.037	70.290,00
11:00:36	86.975	70.300,00
11:00:38	421	70.350,00
11:00:40	5.428	70.300,00
11:00:42	126.621	70.290,00
11:00:51	13.662	70.280,00
11:00:54	599	70.260,00
11:00:54	42	70.250,00
11:00:55	2.262	70.260,00
11:00:59	941	70.250,00
11:01:00	6.877	70.260,00
11:01:07	26	70.280,00
11:01:09	1.274	70.260,00
11:01:09	4.457	70.250,00
11:01:09	2.176	70.240,00
11:01:17	3.448	70.230,00
11:01:18	454	70.220,00
11:01:21	683	70.150,00
11:01:24	9.917	70.220,00
11:01:29	2.898	70.180,00
11:01:34	3.500	70.160,00
11:01:39	37.579	70.170,00
11:01:43	10.287	70.160,00
11:01:44	8.585	70.170,00
11:01:51	167	70.190,00
11:01:51	26.400	70.200,00
11:01:55	353	70.210,00
11:02:07	6.735	70.200,00
11:02:08	306	70.220,00
11:02:08	3.384	70.200,00
11:02:09	747	70.230,00
11:02:11	1.992	70.200,00
11:02:14	488	70.230,00
11:02:17	427	70.200,00
11:02:21	25.326	70.230,00
11:02:29	678	70.210,00
11:02:33	3.607	70.230,00
11:02:35	470	70.240,00
11:02:35	41.298	70.250,00
11:02:37	29.322	70.210,00
11:02:37	23.280	70.200,00
11:02:37	3.017	70.180,00
11:02:37	256	70.170,00
11:02:37	8.062	70.160,00
11:02:37	100	70.200,00
11:02:37	220	70.160,00
11:02:38	120	70.200,00
11:02:38	580	70.230,00
11:02:43	20.000	70.190,00
11:02:45	1.393	70.180,00
11:02:47	9.557	70.190,00
11:02:49	8.607	70.170,00
11:02:49	26	70.190,00
11:02:50	24.467	70.160,00
11:02:53	6.676	70.170,00
11:02:57	70	70.160,00
11:02:58	20	70.150,00
11:02:58	510	70.130,00
11:02:58	280	70.120,00
11:03:01	22.640	70.160,00
11:03:01	8.672	70.170,00
11:03:07	440	70.180,00
11:03:07	1.760	70.170,00
11:03:07	116	70.180,00
11:03:08	114	70.170,00
11:03:12	116	70.180,00
11:03:13	25.000	70.170,00
11:03:14	52.617	70.180,00
11:03:14	96.661	70.190,00
11:03:14	3.207	70.200,00
11:03:18	10	70.170,00
11:03:18	721	70.190,00
11:03:18	45	70.170,00
11:03:18	144	70.190,00
11:03:19	21	70.170,00
11:03:19	19.135	70.190,00
11:03:21	80	70.200,00
11:03:21	876	70.210,00
11:03:22	79	70.230,00
11:03:22	3.383	70.210,00
11:03:22	4.636	70.220,00
11:03:25	13.515	70.230,00
11:03:26	5.000	70.240,00
11:03:26	9.964	70.250,00
11:03:27	1.500	70.220,00
11:03:27	6.502	70.250,00
11:03:28	5.000	70.240,00
11:03:31	18.249	70.250,00
11:03:33	832	70.220,00
11:03:33	443.987	70.250,00
11:03:33	31	70.260,00
11:03:34	507	70.250,00
11:03:34	4.310	70.260,00
11:03:35	20.000	70.250,00
11:03:35	19.092	70.260,00
11:03:36	7.508	70.250,00
11:03:36	1.005	70.260,00
11:03:36	313	70.270,00
11:03:36	6.952	70.250,00
11:03:36	1.318	70.270,00
11:03:36	25.693	70.250,00
11:03:40	1.769	70.240,00
11:03:54	41.253	70.220,00
11:03:55	4.400	70.230,00
11:03:55	5.218	70.240,00
11:03:56	4.696	70.220,00
11:03:58	1.581	70.210,00
11:03:58	15	70.200,00
11:04:00	2.401	70.210,00
11:04:00	2.059	70.220,00
11:04:02	4.806	70.240,00
11:04:04	2.207	70.220,00
11:04:07	3.282	70.210,00
11:04:10	8.835	70.200,00
11:04:12	5.125	70.190,00
11:04:15	17	70.200,00
11:04:18	4.079	70.180,00
11:04:19	13.845	70.200,00
11:04:19	10.641	70.210,00
11:04:20	34.629	70.220,00
11:04:20	2.742	70.230,00
11:04:20	281	70.240,00
11:04:22	25.373	70.230,00
11:04:22	67.625	70.240,00
11:04:25	100	70.210,00
11:04:33	332	70.240,00
11:04:38	15	70.220,00
11:04:38	518	70.240,00
11:04:42	10	70.230,00
11:04:42	976	70.220,00
11:04:42	6.886	70.230,00
11:04:44	117.131	70.240,00
11:05:08	500	70.230,00
11:05:09	252	70.240,00
11:05:10	14	70.230,00
11:05:13	47.098	70.240,00
11:05:15	11.115	70.230,00
11:05:17	3.148	70.240,00
11:05:21	720	70.230,00
11:05:22	16.051	70.240,00
11:05:26	113	70.230,00
11:05:27	4.939	70.240,00
11:05:27	439	70.230,00
11:05:27	1.483	70.240,00
11:05:29	8	70.230,00
11:05:29	63.844	70.240,00
11:05:35	10.840	70.230,00
11:05:35	30.904	70.240,00
11:05:39	858	70.230,00
11:05:39	54.992	70.240,00
11:05:47	27.298	70.230,00
11:05:49	91.106	70.240,00
11:06:09	165	70.230,00
11:06:11	7	70.240,00
11:06:12	9	70.230,00

VOLVER AL INICIO

11:06:14	420	70.240,00
11:06:15	6.175	70.230,00
11:06:25	1.180	70.240,00
11:06:31	23	70.250,00
11:06:36	500	70.220,00
11:06:36	1.001	70.240,00
11:06:37	628	70.230,00
11:06:38	11	70.240,00
11:06:40	3.203	70.230,00
11:06:40	220	70.240,00
11:06:40	334	70.220,00
11:06:41	1.238	70.230,00
11:06:42	1.058	70.240,00
11:06:42	917	70.230,00
11:06:42	107	70.240,00
11:06:42	3.496	70.230,00
11:06:43	1.048	70.220,00
11:06:43	10.177	70.230,00
11:06:48	6.435	70.240,00
11:06:52	2.603	70.230,00
11:06:56	82	70.220,00
11:06:57	12.407	70.230,00
11:06:58	109	70.240,00
11:06:59	150	70.230,00
11:06:59	3.585	70.240,00
11:06:59	159	70.230,00
11:07:00	27	70.240,00
11:07:01	218	70.230,00
11:07:01	253	70.240,00
11:07:02	2.556	70.250,00
11:07:03	1	70.240,00
11:07:03	706	70.250,00
11:07:04	2.587	70.240,00
11:07:05	4.522	70.250,00
11:07:05	172	70.240,00
11:07:05	5.498	70.230,00
11:07:06	590	70.220,00
11:07:06	142	70.210,00
11:07:06	77	70.220,00
11:07:06	157	70.210,00
11:07:06	38	70.220,00
11:07:06	934	70.210,00
11:07:06	722	70.220,00
11:07:06	1.733	70.210,00
11:07:06	24	70.240,00
11:07:06	314	70.210,00
11:07:07	4.884	70.240,00
11:07:08	11.140	70.250,00
11:07:09	341	70.220,00
11:07:10	423	70.250,00
11:07:11	4.843	70.220,00
11:07:12	2.119	70.240,00
11:07:12	841	70.220,00
11:07:12	670	70.210,00
11:07:12	680	70.220,00
11:07:12	388	70.210,00
11:07:12	130	70.220,00
11:07:12	109	70.210,00
11:07:12	989	70.240,00
11:07:13	771	70.220,00
11:07:13	115	70.210,00
11:07:13	8.292	70.240,00
11:07:13	4.425	70.250,00
11:07:14	1.163	70.210,00
11:07:14	1.902	70.220,00
11:07:17	1.413	70.240,00
11:07:17	3.037	70.220,00
11:07:19	2.000	70.240,00
11:07:21	4.533	70.220,00
11:07:21	1.413	70.230,00
11:07:21	164	70.220,00
11:07:21	77	70.230,00
11:07:21	46	70.220,00
11:07:22	422	70.230,00
11:07:22	3.269	70.220,00
11:07:23	2.011	70.230,00
11:07:23	226	70.250,00
11:07:25	494	70.240,00
11:07:26	36	70.230,00
11:07:27	1	70.240,00
11:07:27	580	70.230,00
11:07:27	2.818	70.240,00
11:07:27	11.312	70.250,00
11:07:27	417	70.230,00
11:07:28	580	70.240,00
11:07:28	310	70.250,00
11:07:28	671	70.230,00
11:07:28	7	70.220,00
11:07:29	402	70.240,00
11:07:31	30	70.220,00
11:07:31	2.793	70.240,00
11:07:31	15.707	70.250,00
11:07:31	1.413	70.240,00
11:07:32	10.878	70.250,00
11:07:41	20.001	70.230,00
11:07:43	50.000	70.240,00
11:07:52	1.130	70.250,00
11:07:52	70	70.240,00
11:07:53	128.465	70.250,00
11:07:58	151	70.260,00
11:07:58	39.709	70.250,00
11:07:59	7.065	70.260,00
11:07:59	39.396	70.250,00
11:08:01	494	70.260,00
11:08:05	100	70.250,00
11:08:05	31.853	70.260,00
11:08:10	293	70.240,00
11:08:10	13.498	70.260,00
11:08:17	300	70.250,00
11:08:17	5.181	70.260,00
11:08:22	600	70.250,00
11:08:22	25.332	70.260,00
11:08:24	140	70.240,00
11:08:25	1.059	70.230,00
11:08:26	1.737	70.250,00
11:08:34	3.418	70.260,00
11:08:35	735	70.240,00
11:08:36	2.328	70.260,00
11:08:37	2.847	70.240,00
11:08:38	101.535	70.260,00
11:08:39	11.806	70.240,00
11:08:43	1.001	70.250,00
11:08:44	4.385	70.240,00
11:08:47	5.717	70.250,00
11:08:48	68.809	70.240,00
11:08:50	10.953	70.230,00
11:08:51	91.361	70.240,00
11:08:54	1	70.250,00
11:08:54	43.225	70.240,00
11:08:55	336	70.250,00
11:08:56	40.762	70.240,00
11:08:57	11	70.250,00
11:08:57	10.333	70.240,00
11:09:00	22	70.220,00
11:09:00	5.432	70.240,00
11:09:00	2.942	70.220,00
11:09:00	28.470	70.240,00
11:09:04	51.685	70.230,00
11:09:11	38.137	70.240,00
11:09:18	10	70.250,00
11:09:23	11.385	70.230,00
11:09:28	22	70.220,00
11:09:29	10.554	70.230,00
11:09:32	49	70.220,00
11:09:33	6.473	70.230,00
11:09:37	17.576	70.240,00
11:09:43	8.360	70.230,00
11:09:44	115	70.240,00
11:09:49	567	70.230,00
11:09:49	12	70.240,00
11:09:57	316	70.230,00
11:10:14	1.865	70.240,00
11:10:15	330	70.230,00
11:10:15	5.374	70.240,00
11:10:16	492	70.230,00
11:10:20	24	70.240,00
11:10:21	1.339	70.230,00
11:10:24	10.015	70.240,00
11:10:26	10	70.230,00
11:10:26	17.169	70.240,00
11:10:31	2.081	70.230,00
11:10:31	13.099	70.240,00
11:10:34	1.573	70.250,00
11:10:35	14.503	70.240,00
11:10:39	2.534	70.250,00
11:10:40	10	70.240,00
11:10:44	143	70.250,00
11:10:45	1.160	70.240,00
11:10:48	2.429	70.250,00
11:10:50	48	70.240,00
11:11:05	1	70.250,00
11:11:05	1.128	70.240,00
11:11:07	186	70.250,00
11:11:09	20	70.240,00
11:11:14	147	70.250,00
11:11:19	10	70.240,00
11:11:20	11.474	70.250,00
11:11:25	6.863	70.240,00
11:11:27	8.591	70.250,00
11:11:27	40	70.240,00
11:11:31	78.404	70.250,00
11:11:35	6.255	70.240,00
11:11:35	149	70.230,00
11:11:36	2.979	70.240,00
11:11:39	3.234	70.230,00
11:11:42	54.400	70.240,00
11:11:46	758	70.230,00
11:11:49	3.090	70.240,00
11:11:51	21.070	70.250,00
11:11:53	523	70.230,00
11:12:04	4.419	70.250,00
11:12:07	1.486	70.230,00
11:12:08	75.273	70.250,00
11:12:13	42	70.230,00
11:12:18	38.024	70.250,00
11:12:18	461.976	70.260,00
11:12:22	8.680	70.250,00
11:12:29	15	70.270,00
11:12:30	21	70.250,00
11:12:42	257	70.260,00
11:12:42	77.459	70.270,00
11:12:42	5.749	70.250,00
11:12:43	708	70.270,00
11:13:01	515	70.260,00
11:13:03	174	70.270,00
11:13:05	107	70.260,00
11:13:09	6.415	70.270,00
11:13:15	24.378	70.280,00
11:13:15	41.205	70.270,00
11:13:22	1.636	70.260,00
11:13:23	6	70.250,00
11:13:23	8.944	70.260,00
11:13:24	6.200	70.270,00
11:13:28	1.718	70.250,00
11:13:35	4	70.260,00
11:13:45	1.288	70.250,00
11:13:49	5.000	70.260,00
11:13:53	493	70.270,00
11:14:13	693	70.260,00
11:14:16	736	70.250,00
11:14:24	426	70.260,00
11:14:24	9.541	70.250,00
11:14:29	26.504	70.260,00
11:14:31	451	70.270,00
11:14:31	161.029	70.250,00
11:14:36	186	70.260,00
11:14:38	68	70.240,00
11:14:38	39	70.230,00
11:14:44	223	70.250,00
11:14:46	5.388	70.230,00
11:14:46	3.154	70.220,00
11:14:48	28	70.240,00
11:14:50	815	70.220,00
11:14:50	451	70.240,00
11:14:54	1.700	70.220,00
11:14:57	3.639	70.240,00
11:14:57	2.115	70.220,00
11:15:00	284	70.240,00
11:15:01	7.272	70.220,00
11:15:01	424	70.240,00
11:15:01	4.142	70.220,00
11:15:02	9.806	70.210,00
11:15:06	1	70.230,00
11:15:07	32.016	70.210,00
11:15:12	609	70.230,00
11:15:12	4.178	70.210,00
11:15:13	11.649	70.200,00
11:15:15	5.339	70.230,00
11:15:15	9.234	70.200,00
11:15:19	818	70.220,00
11:15:21	3.496	70.200,00
11:15:22	504	70.180,00
11:15:23	604	70.210,00
11:15:23	1.547	70.200,00
11:15:24	1.835	70.190,00
11:15:24	607	70.180,00
11:15:25	604	70.200,00
11:15:26	1.753	70.180,00
11:15:28	7.849	70.200,00
11:15:28	2.625	70.210,00
11:15:29	8.581	70.200,00
11:15:30	1.277	70.180,00
11:15:30	6.490	70.210,00
11:15:31	78.162	70.180,00
11:15:40	8.748	70.160,00
11:15:42	30	70.150,00
11:15:42	769	70.140,00
11:15:42	3.560	70.110,00
11:15:42	1	70.120,00
11:15:42	4.784	70.150,00
11:15:43	1.745	70.140,00
11:15:44	4.000	70.150,00
11:15:44	10.264	70.160,00
11:15:44	4.000	70.150,00
11:15:44	426	70.170,00
11:15:51	26	70.150,00
11:15:52	4.840	70.170,00
11:15:52	1.313	70.180,00
11:15:53	5	70.150,00
11:15:53	168	70.170,00
11:15:53	792	70.180,00
11:15:59	16	70.150,00
11:15:59	30.305	70.180,00
11:16:00	786	70.170,00
11:16:01	16	70.150,00
11:16:01	2.788	70.170,00
11:16:01	1	70.160,00
11:16:01	56.166	70.170,00
11:16:03	1.271	70.160,00
11:16:05	2.158	70.170,00
11:16:06	8.427	70.150,00
11:16:06	4.253	70.170,00
11:16:07	261	70.150,00
11:16:08	5.706	70.160,00
11:16:08	9.294	70.170,00
11:16:09	52.817	70.160,00
11:16:11	19.433	70.150,00
11:16:12	4.600	70.140,00
11:16:15	2.727	70.170,00
11:16:21	2.435	70.150,00
11:16:26	15.755	70.170,00
11:16:31	273	70.160,00
11:16:32	87	70.170,00
11:16:33	79.721	70.160,00
11:16:37	243	70.180,00
11:16:42	330.000	70.160,00
11:16:42	14	70.180,00
11:16:45	47.523	70.160,00
11:16:45	43	70.170,00
11:16:45	248	70.180,00
11:16:45	54.844	70.160,00
11:16:49	169	70.180,00
11:16:49	19.999	70.160,00
11:16:50	632	70.180,00
11:16:51	77.839	70.160,00
11:17:10	2	70.180,00
11:17:10	25	70.160,00
11:17:12	400	70.180,00
11:17:14	16.996	70.160,00
11:17:20	1.101	70.180,00
11:17:28	750	70.160,00
11:17:29	26.612	70.180,00
11:17:30	50.000	70.170,00
11:17:31	75.765	70.180,00
11:17:38	513	70.190,00
11:17:38	1.408	70.180,00
11:17:39	5.414	70.190,00
11:17:42	33.241	70.200,00
11:17:55	37.037	70.210,00
11:17:56	10	70.220,00
11:17:56	180.371	70.210,00
11:17:57	2.416	70.200,00
11:17:57	174	70.190,00
11:18:04	43.502	70.200,00
11:18:13	67.138	70.210,00
11:18:17	316	70.220,00
11:18:19	7.165	70.210,00
11:18:23	46.967	70.220,00
11:18:25	1.000	70.210,00
11:18:25	8.820	70.200,00
11:18:28	100	70.220,00
11:18:28	1.657	70.200,00
11:18:29	2.899	70.210,00
11:18:33	11.655	70.200,00
11:18:43	238	70.220,00
11:18:45	3.113	70.200,00
11:18:47	1.500	70.220,00
11:18:52	34.227	70.210,00
11:18:52	94	70.220,00
11:18:55	20.963	70.210,00
11:18:57	6.092	70.220,00
11:18:58	708	70.230,00
11:18:58	522	70.220,00
11:18:58	12	70.230,00
11:18:58	174	70.220,00
11:18:58	1.664	70.230,00
11:18:58	4.444	70.220,00
11:18:59	210	70.230,00
11:19:00	426	70.220,00
11:19:00	1.580	70.230,00
11:19:01	325	70.240,00
11:19:02	3.149	70.230,00
11:19:10	1.022	70.220,00
11:19:13	28	70.240,00
11:19:13	23.385	70.220,00
11:19:23	26.568	70.210,00
11:19:24	1	70.200,00
11:19:26	81	70.220,00
11:19:27	51	70.200,00
11:19:28	850	70.220,00
11:19:32	34.202	70.200,00
11:19:33	4	70.220,00
11:19:34	288	70.200,00
11:19:37	217	70.220,00
11:19:37	7	70.200,00
11:19:40	8.802	70.210,00
11:19:41	790	70.220,00
11:19:41	36.198	70.210,00
11:19:42	47	70.200,00
11:19:43	103	70.220,00
11:19:50	828	70.200,00
11:19:58	2.530	70.210,00
11:20:04	7.086	70.220,00
11:20:18	641	70.200,00
11:20:18	1.719	70.210,00
11:20:23	7.948	70.200,00
11:20:24	6.296	70.220,00
11:20:27	2.195	70.210,00
11:20:43	942	70.220,00
11:20:43	94	70.210,00
11:20:43	11.552	70.220,00
11:20:43	525	70.210,00
11:20:43	21	70.220,00
11:20:43	468	70.210,00
11:20:43	264	70.220,00
11:20:45	3.843	70.230,00
11:20:45	63	70.240,00
11:20:45	2.325	70.230,00
11:20:45	2.483	70.210,00
11:20:46	7	70.230,00
11:20:47	7.981	70.220,00
11:20:47	1	70.210,00
11:20:47	172	70.220,00
11:20:47	11	70.210,00
11:20:47	250	70.220,00
11:20:47	101	70.210,00
11:20:48	3.399	70.220,00
11:20:48	5	70.210,00
11:20:48	558	70.220,00
11:20:48	3.179	70.210,00
11:20:49	11.469	70.220,00
11:20:56	4.277	70.200,00
11:20:56	3.981	70.210,00
11:20:59	1	70.230,00
11:21:01	29	70.210,00
11:21:04	283	70.220,00
11:21:06	38.727	70.210,00
11:21:07	2.789	70.220,00
11:21:07	173	70.210,00
11:21:07	11.492	70.220,00
11:21:12	2.000	70.210,00
11:21:23	2	70.230,00
11:21:25	354	70.210,00
11:21:26	307	70.220,00
11:21:26	307	70.230,00
11:21:28	307	70.220,00
11:21:28	12.628	70.210,00
11:21:29	3.629	70.230,00
11:21:31	50	70.220,00
11:21:32	11.336	70.230,00
11:21:32	465	70.220,00
11:21:33	1.280	70.230,00
11:21:34	910	70.220,00
11:21:39	4.100	70.230,00
11:21:49	622	70.220,00
11:21:50	174	70.210,00
11:21:51	2.200	70.220,00
11:21:51	18.884	70.210,00
11:21:53	67	70.200,00
11:21:53	113	70.220,00
11:21:55	93.310	70.200,00
11:21:59	9.881	70.190,00
11:22:02	2.937	70.170,00
11:22:02	1.711	70.160,00
11:22:02	6.871	70.170,00
11:22:05	7	70.190,00
11:22:06	7.899	70.170,00
11:22:06	53.712	70.160,00
11:22:07	66.661	70.150,00
11:22:07	8.591	70.140,00
11:22:07	3.604	70.150,00
11:22:07	602	70.140,00
11:22:08	1.596	70.150,00
11:22:08	420	70.140,00
11:22:08	3.708	70.150,00
11:22:08	13.565	70.140,00
11:22:09	3.022	70.150,00
11:22:09	12.050	70.140,00
11:22:10	54.013	70.150,00
11:22:12	3.097	70.160,00
11:22:13	5.676	70.170,00
11:22:17	385	70.160,00
11:22:19	20.000	70.170,00
11:22:30	70	70.190,00
11:22:30	35.746	70.170,00
11:22:34	2.976	70.160,00
11:22:35	1.426	70.170,00
11:22:36	429	70.160,00
11:22:38	65	70.170,00
11:22:39	7.184	70.160,00
11:22:39	1.768	70.170,00
11:22:40	795	70.160,00
11:22:41	124	70.170,00
11:22:41	9.194	70.160,00
11:22:42	149	70.150,00
11:22:42	6	70.160,00
11:22:42	51	70.150,00
11:22:42	983	70.160,00
11:22:43	5.195	70.150,00
11:22:43	9	70.160,00
11:22:43	5.708	70.150,00
11:22:43	217	70.160,00
11:22:43	83	70.150,00
11:22:43	15.221	70.160,00
11:22:44	17	70.150,00
11:22:44	489	70.160,00
11:22:44	13	70.150,00
11:22:44	134	70.160,00
11:22:44	134	70.150,00
11:22:44	167	70.160,00
11:22:44	9	70.150,00
11:22:45	33	70.160,00
11:22:45	8.114	70.150,00
11:22:46	9	70.140,00
11:22:47	284	70.150,00
11:22:49	18.053	70.140,00
11:22:50	33	70.150,00
11:22:53	23.264	70.140,00
11:22:58	552	70.150,00
11:22:58	4.974	70.140,00
11:23:01	49	70.150,00
11:23:01	160.822	70.140,00
11:23:03	5.710	70.130,00
11:23:05	287.054	70.140,00
11:23:10	2	70.130,00
11:23:10	2.640	70.140,00
11:23:10	44.288	70.130,00
11:23:15	1.533	70.120,00
11:23:20	14	70.130,00
11:23:20	1.059	70.120,00
11:23:25	1.191	70.130,00
11:23:32	20	70.120,00
11:23:32	7.244	70.130,00
11:23:32	110	70.120,00
11:23:34	118.487	70.140,00
11:23:42	12.400	70.150,00
11:23:42	28.959	70.160,00
11:23:47	1.200	70.150,00
11:23:48	14.889	70.160,00
11:23:56	5.000	70.150,00
11:23:56	1.420	70.170,00
11:24:00	200	70.150,00
11:24:03	67	70.170,00
11:24:07	5.000	70.150,00
11:24:09	7	70.160,00
11:24:09	1	70.170,00
11:24:09	350	70.160,00
11:24:10	404	70.170,00
11:24:10	18	70.160,00
11:24:11	1.425	70.170,00
11:24:11	83	70.160,00
11:24:12	1.080	70.170,00
11:24:12	316	70.160,00
11:24:14	100.000	70.170,00
11:24:14	5.000	70.150,00
11:24:14	1	70.160,00
11:24:15	32.881	70.150,00
11:24:35	10.000	70.140,00
11:24:42	12	70.160,00
11:24:45	149	70.150,00
11:24:46	10.000	70.140,00
11:24:48	2.019	70.150,00
11:25:00	640	70.140,00
11:25:03	73.944	70.150,00
11:25:22	617	70.160,00
11:25:22	500	70.170,00
11:25:24	10.000	70.140,00
11:25:33	100	70.170,00
11:25:34	2	70.150,00
11:25:35	4.988	70.170,00
11:25:37	14.838	70.150,00
11:25:37	13.162	70.140,00
11:25:42	1.068	70.150,00
11:25:44	93	70.170,00
11:25:47	1.067	70.150,00
11:25:56	862	70.170,00
11:25:56	111.129	70.150,00
11:26:02	1.700	70.160,00
11:26:04	4.599	70.150,00
11:26:06	1	70.160,00
11:26:06	226.699	70.150,00
11:26:13	1.273	70.160,00
11:26:14	171.062	70.150,00
11:26:15	2	70.160,00
11:26:15	260.708	70.150,00
11:26:29	2.953	70.140,00
11:26:33	5.631	70.160,00
11:26:40	23	70.150,00
11:26:40	10.028	70.140,00
11:26:41	3.905	70.160,00
11:26:58	3.735	70.170,00
11:27:00	420	70.180,00
11:27:00	46.818	70.170,00
11:27:02	43.166	70.180,00
11:27:03	20.000	70.190,00
11:27:03	34.244	70.180,00
11:27:05	4.845	70.170,00
11:27:05	4.416	70.180,00
11:27:06	727	70.160,00
11:27:07	789	70.170,00
11:27:07	622	70.180,00
11:27:08	3	70.160,00
11:27:09	1.602	70.170,00
11:27:09	17	70.150,00
11:27:09	3.763	70.170,00
11:27:10	6.830	70.180,00
11:27:11	522	70.170,00
11:27:11	1.951	70.180,00
11:27:12	1	70.190,00
11:27:12	425	70.200,00
11:27:13	540	70.190,00
11:27:14	5.443	70.180,00
11:27:14	14.557	70.170,00
11:27:14	610	70.200,00
11:27:15	3	70.190,00
11:27:15	1.653	70.200,00
11:27:15	44	70.190,00
11:27:15	1.080	70.200,00
11:27:16	173	70.190,00
11:27:16	585	70.200,00
11:27:16	27	70.210,00
11:27:16	6	70.200,00
11:27:16	289	70.210,00
11:27:16	173	70.200,00
11:27:17	173	70.210,00
11:27:17	5.426	70.200,00
11:27:17	6.315	70.190,00
11:27:22	173	70.200,00
11:27:22	302	70.190,00
11:27:22	17	70.200,00
11:27:22	2.969	70.190,00
11:27:22	224	70.180,00
11:27:23	16	70.190,00
11:27:23	173	70.180,00
11:27:23	3.487	70.190,00
11:27:24	5.625	70.180,00
11:27:26	1.515	70.190,00
11:27:27	1.215	70.200,00
11:27:28	3.640	70.190,00
11:27:31	11	70.180,00
11:27:31	1.651	70.190,00
11:27:33	104	70.200,00
11:27:34	501	70.190,00
11:27:35	1.075	70.200,00
11:27:35	1.054	70.190,00
11:27:37	49	70.200,00
11:27:37	9.717	70.190,00
11:27:38	174	70.180,00
11:27:39	284	70.210,00
11:27:39	174	70.190,00

VOLVER AL INICIO

11:27:39	851	70.200,00
11:27:39	4.601	70.210,00
11:27:39	174	70.190,00
11:27:39	82	70.210,00
11:27:39	1.406	70.190,00
11:27:42	6.392	70.180,00
11:27:42	174	70.170,00
11:27:43	2.550	70.180,00
11:27:43	174	70.170,00
11:27:43	1.068	70.180,00
11:27:43	66	70.170,00
11:27:43	494	70.180,00
11:27:43	174	70.170,00
11:27:43	200	70.180,00
11:27:43	174	70.170,00
11:27:43	212	70.180,00
11:27:43	3.631	70.210,00
11:27:44	4	70.180,00
11:27:45	174	70.200,00
11:27:46	976	70.180,00
11:27:47	386	70.210,00
11:27:48	1.307	70.180,00
11:27:49	1	70.210,00
11:27:51	388	70.200,00
11:27:51	26	70.190,00
11:27:51	784	70.210,00
11:27:55	1.100	70.190,00
11:27:56	1.329	70.180,00
11:27:57	7	70.200,00
11:27:58	3.379	70.190,00
11:27:58	9.342	70.180,00
11:28:03	16.954	70.200,00
11:28:16	2.200	70.190,00
11:28:16	2.300	70.180,00
11:28:16	6.391	70.200,00
11:28:40	146	70.210,00
11:28:43	8.014	70.200,00
11:28:53	268	70.210,00
11:29:00	16.172	70.200,00
11:29:03	1.926	70.210,00
11:29:07	47.000	70.200,00
11:29:15	72.633	70.210,00
11:29:17	2.550	70.220,00
11:29:18	92	70.230,00
11:29:18	4.920	70.210,00
11:29:18	326	70.230,00
11:29:19	609	70.220,00
11:29:19	42.184	70.210,00
11:29:25	171	70.220,00
11:29:26	11.202	70.210,00
11:29:27	72	70.230,00
11:29:27	373	70.220,00
11:29:27	4.794	70.230,00
11:29:27	177	70.210,00
11:29:28	77.512	70.200,00
11:29:32	13	70.190,00
11:29:33	43.041	70.200,00
11:29:35	2.412	70.210,00
11:29:35	15	70.200,00
11:29:40	10	70.210,00
11:29:43	20.000	70.190,00
11:29:46	1	70.210,00
11:29:46	20.065	70.200,00
11:29:51	6	70.190,00
11:29:52	2.255	70.200,00
11:30:02	1.715	70.210,00
11:30:10	1.269	70.200,00
11:30:10	5.959	70.190,00
11:30:13	566	70.210,00
11:30:17	25.000	70.200,00
11:30:18	113	70.210,00
11:30:21	5.720	70.200,00
11:30:33	32.637	70.190,00
11:30:33	23.348	70.180,00
11:30:34	184	70.200,00
11:30:35	172.898	70.180,00
11:30:39	6.500	70.200,00
11:30:39	80.000	70.180,00
11:30:43	4.922	70.190,00
11:30:43	50.534	70.180,00
11:30:44	1.550	70.190,00
11:30:45	66.092	70.180,00
11:30:49	103	70.190,00
11:30:50	112.312	70.180,00
11:30:51	161	70.190,00
11:30:52	2	70.200,00
11:30:56	242.710	70.180,00
11:31:04	63	70.170,00
11:31:07	216	70.180,00
11:31:09	2.244	70.170,00
11:31:12	1.356	70.180,00
11:31:14	2.916	70.170,00
11:31:15	80.824	70.150,00
11:31:22	19	70.140,00
11:31:22	43.961	70.150,00
11:31:25	1	70.140,00
11:31:25	235.223	70.150,00
11:31:26	52.666	70.140,00
11:31:26	2.390	70.150,00
11:31:27	9.135	70.140,00
11:31:27	111	70.130,00
11:31:28	2.852	70.140,00
11:31:28	491	70.130,00
11:31:30	5.474	70.140,00
11:31:32	283	70.150,00
11:31:33	377	70.130,00
11:31:34	18	70.140,00
11:31:42	80.644	70.120,00
11:31:48	500	70.130,00
11:31:51	383	70.120,00
11:31:52	27.463	70.130,00
11:32:13	150	70.140,00
11:32:14	84.253	70.120,00
11:32:26	3.688	70.110,00
11:32:26	36.312	70.100,00
11:32:27	611	70.120,00
11:32:29	181.787	70.100,00
11:32:30	1.279	70.120,00
11:32:32	40.000	70.100,00
11:32:36	24.398	70.130,00
11:32:38	900	70.140,00
11:32:39	118	70.130,00
11:32:39	118	70.120,00
11:32:39	4.480	70.130,00
11:32:42	5.170	70.120,00
11:32:42	35.160	70.100,00
11:32:44	4.951	70.110,00
11:32:45	257	70.100,00
11:32:46	2.042	70.110,00
11:32:47	1.619	70.100,00
11:32:49	13.007	70.110,00
11:32:53	85	70.100,00
11:32:54	7.532	70.130,00
11:32:54	12.538	70.140,00
11:33:05	20.000	70.120,00
11:33:06	2.137	70.140,00
11:33:08	2.698	70.120,00
11:33:15	22.274	70.130,00
11:33:20	4.935	70.120,00
11:33:23	4.000	70.140,00
11:33:23	323	70.120,00
11:33:23	28	70.140,00
11:33:25	5.000	70.120,00
11:33:26	13.743	70.130,00
11:33:29	7.742	70.140,00
11:33:40	35	70.160,00
11:33:41	1	70.150,00
11:33:42	1.353	70.140,00
11:33:46	748	70.160,00
11:33:47	17.486	70.150,00
11:33:49	248	70.160,00
11:33:49	172	70.150,00
11:33:49	9	70.160,00
11:33:50	3.442	70.150,00
11:33:50	1.945	70.160,00
11:33:50	11	70.150,00
11:33:50	141	70.160,00
11:33:51	1.878	70.150,00
11:33:51	8	70.160,00
11:33:51	2.360	70.150,00
11:33:51	32	70.160,00
11:33:51	1.395	70.150,00
11:33:52	5.395	70.160,00
11:33:52	49.347	70.150,00
11:34:01	1.621	70.140,00
11:34:02	22.104	70.150,00
11:34:07	787	70.140,00
11:34:08	10.662	70.150,00
11:34:08	3.038	70.140,00
11:34:08	79.463	70.150,00
11:34:24	1.345	70.160,00
11:34:24	576	70.170,00
11:34:25	9.225	70.150,00
11:34:25	15	70.170,00
11:34:25	3.095	70.150,00
11:34:29	12	70.170,00
11:34:32	5.769	70.160,00
11:34:34	90	70.150,00
11:34:35	6.769	70.160,00
11:34:38	379	70.150,00
11:34:38	127	70.160,00
11:34:38	540	70.150,00
11:34:38	1.101	70.160,00
11:34:39	197	70.150,00
11:34:39	1.854	70.160,00
11:34:42	500	70.150,00
11:34:44	9.987	70.160,00
11:34:47	25.045	70.150,00
11:34:51	7.616	70.160,00
11:34:54	10.141	70.150,00
11:34:55	2.678	70.140,00
11:34:57	1.797	70.150,00
11:34:57	9.794	70.140,00
11:34:57	4.940	70.130,00
11:35:06	2.678	70.140,00
11:35:06	123	70.130,00
11:35:07	3	70.140,00
11:35:09	424	70.150,00
11:35:12	8.714	70.140,00
11:35:12	26.056	70.130,00
11:35:17	1.726	70.150,00
11:35:17	174	70.130,00
11:35:17	668	70.150,00
11:35:18	17.237	70.130,00
11:35:19	3.671	70.120,00
11:35:19	726	70.110,00
11:35:19	5.762	70.120,00
11:35:20	16.550	70.110,00
11:35:21	1.418	70.140,00
11:35:21	211	70.110,00
11:35:21	11.053	70.120,00
11:35:21	14.318	70.100,00
11:35:22	15.905	70.110,00
11:35:22	18.919	70.100,00
11:35:22	94	70.140,00
11:35:23	17.412	70.100,00
11:35:23	11.143	70.120,00
11:35:24	15	70.140,00
11:35:25	14.263	70.110,00
11:35:25	29.268	70.100,00
11:35:26	4.357	70.110,00
11:35:26	1.526	70.100,00
11:35:27	12.800	70.140,00
11:35:28	61.408	70.130,00
11:35:33	80	70.140,00
11:35:33	2.129	70.130,00
11:35:34	10	70.140,00
11:35:34	202	70.130,00
11:35:34	202	70.140,00
11:35:34	26.683	70.130,00
11:35:48	23.885	70.120,00
11:35:52	126.097	70.110,00
11:35:59	168	70.130,00
11:36:03	383	70.120,00
11:36:06	39	70.130,00
11:36:13	100.000	70.120,00
11:36:13	11.711	70.110,00
11:36:13	388.289	70.100,00
11:36:14	224	70.120,00
11:36:14	137	70.100,00
11:36:14	52	70.130,00
11:36:15	20.000	70.100,00
11:36:15	7.707	70.090,00
11:36:19	9.184	70.110,00
11:36:22	20.112	70.100,00
11:36:22	36.480	70.090,00
11:36:22	47.848	70.080,00
11:36:24	1.490	70.110,00
11:36:24	2	70.090,00
11:36:27	20.000	70.100,00
11:36:27	1.245	70.110,00
11:36:27	4.606	70.100,00
11:36:28	15.235	70.110,00
11:36:29	659	70.100,00
11:36:30	6.141	70.110,00
11:36:34	254	70.120,00
11:36:35	1.896	70.110,00
11:36:35	51.025	70.100,00
11:36:35	22.943	70.090,00
11:36:36	1.896	70.080,00
11:36:36	10.279	70.090,00
11:36:36	2.443	70.110,00
11:36:37	326	70.090,00
11:36:37	379	70.110,00
11:36:39	15.839	70.100,00
11:36:42	18.118	70.090,00
11:36:45	2.283	70.100,00
11:36:47	250	70.110,00
11:36:49	50.000	70.100,00
11:36:53	5.000	70.080,00
11:36:54	420	70.100,00
11:36:55	126.518	70.080,00
11:37:12	346	70.090,00
11:37:12	572	70.100,00
11:37:13	469	70.090,00
11:37:13	298	70.080,00
11:37:15	4.619	70.090,00
11:37:20	5	70.100,00
11:37:21	450	70.080,00
11:37:23	15.094	70.090,00
11:37:23	412	70.080,00
11:37:25	652	70.090,00
11:37:25	2.509	70.080,00
11:37:26	1	70.100,00
11:37:27	2.843	70.080,00
11:37:27	30.000	70.070,00
11:37:27	63.774	70.060,00
11:37:27	103.383	70.050,00
11:37:27	855	70.060,00
11:37:34	56.316	70.080,00
11:37:34	132.023	70.090,00
11:37:36	40	70.100,00
11:37:36	73.218	70.090,00
11:37:40	53.727	70.080,00
11:37:45	2	70.060,00
11:37:46	120.945	70.080,00
11:37:47	3	70.100,00
11:37:47	29.768	70.080,00
11:37:49	81.772	70.060,00
11:37:54	4.203	70.080,00
11:37:54	8	70.070,00
11:37:55	18.209	70.060,00
11:38:00	4.244	70.080,00
11:38:02	604	70.070,00
11:38:12	14.027	70.060,00
11:38:14	197	70.070,00
11:38:16	7.047	70.060,00
11:38:19	21.640	70.070,00
11:38:19	41.097	70.060,00
11:38:22	124.667	70.050,00
11:38:39	575	70.030,00
11:38:39	102	70.050,00
11:38:41	1.724	70.030,00
11:38:47	10.135	70.050,00
11:38:54	6.000	70.030,00
11:38:57	3.551	70.050,00
11:39:03	40.677	70.040,00
11:39:06	2.000	70.030,00
11:39:11	26.478	70.040,00
11:39:19	8.906	70.030,00
11:39:23	131.784	70.040,00
11:39:24	46.552	70.030,00
11:39:34	50.000	70.040,00
11:39:34	98	70.030,00
11:39:35	109.752	70.040,00
11:39:36	49	70.050,00
11:39:37	1.723	70.040,00
11:39:38	1.724	70.030,00
11:39:38	49.180	70.040,00
11:39:38	1.000	70.030,00
11:39:39	29.952	70.040,00
11:39:44	149	70.050,00
11:39:44	5.591	70.040,00
11:39:49	10.000	70.050,00
11:39:49	58.621	70.040,00
11:39:52	174.400	70.050,00
11:39:54	37.472	70.040,00
11:39:55	8.893	70.050,00
11:39:55	139.189	70.040,00
11:40:02	10.000	70.050,00
11:40:02	444	70.040,00
11:40:03	171.529	70.050,00
11:40:04	48	70.040,00
11:40:05	1.419	70.050,00
11:40:05	81	70.040,00
11:40:05	75.235	70.050,00
11:40:06	5.598	70.040,00
11:40:06	74.145	70.050,00
11:40:09	52	70.060,00
11:40:13	6.609	70.080,00
11:40:13	17	70.060,00
11:40:13	927	70.050,00
11:40:14	20.000	70.070,00
11:40:14	1.451	70.080,00
11:40:14	995	70.060,00
11:40:15	3.902	70.080,00
11:40:16	292	70.090,00
11:40:16	18.219	70.080,00
11:40:17	1	70.060,00
11:40:17	13.872	70.080,00
11:40:18	68	70.090,00
11:40:18	849	70.080,00
11:40:18	178	70.090,00
11:40:20	20.000	70.070,00
11:40:20	107	70.060,00
11:40:23	1.754	70.080,00
11:40:25	393	70.060,00
11:40:25	20.042	70.080,00
11:40:27	27.499	70.090,00
11:40:30	1.871	70.100,00
11:40:31	214	70.090,00
11:40:34	2.134	70.100,00
11:40:34	18.915	70.080,00
11:40:38	481	70.100,00
11:40:38	7.040	70.090,00
11:40:38	155	70.100,00
11:40:39	893	70.090,00
11:40:40	421	70.100,00
11:40:40	73	70.090,00
11:40:40	30	70.110,00
11:40:40	517	70.120,00
11:40:40	5.226	70.090,00
11:40:40	343	70.120,00
11:40:40	7.522	70.090,00
11:40:41	686	70.100,00
11:40:41	133	70.090,00
11:40:41	140	70.100,00
11:40:41	1.485	70.090,00
11:40:43	12.575	70.100,00
11:40:44	579	70.120,00
11:40:45	32.582	70.100,00
11:40:46	29	70.110,00
11:40:46	6.939	70.100,00
11:40:52	141	70.110,00
11:40:53	873	70.090,00
11:40:55	35.031	70.100,00
11:40:58	12	70.090,00
11:40:58	1.716	70.100,00
11:40:59	269	70.110,00
11:40:59	11.013	70.100,00
11:41:02	2.100	70.080,00
11:41:05	8.970	70.090,00
11:41:07	362	70.100,00
11:41:07	7.538	70.090,00
11:41:08	117.611	70.080,00
11:41:11	960	70.090,00
11:41:12	1.400	70.100,00
11:41:12	22.945	70.090,00
11:41:13	487	70.100,00
11:41:13	559	70.090,00
11:41:13	944	70.100,00
11:41:13	536	70.090,00
11:41:14	3.346	70.100,00
11:41:14	79	70.090,00
11:41:14	5.213	70.100,00
11:41:16	460	70.080,00
11:41:17	1.728	70.090,00
11:41:17	1.888	70.100,00
11:41:17	673	70.110,00
11:41:19	7.306	70.100,00
11:41:19	1.708	70.110,00
11:41:20	2.184	70.100,00
11:41:24	14.936	70.090,00
11:41:28	40	70.080,00
11:41:30	1.232	70.100,00
11:41:30	262	70.090,00
11:41:31	1.232	70.100,00
11:41:31	44	70.090,00
11:41:31	138	70.110,00
11:41:31	2.200	70.100,00
11:41:31	141	70.110,00
11:41:32	8.932	70.100,00
11:41:32	8.675	70.090,00
11:41:33	567	70.110,00
11:41:33	11.119	70.090,00
11:41:36	347	70.080,00
11:41:37	37.935	70.090,00
11:41:41	29.124	70.080,00
11:41:49	250	70.090,00
11:41:51	12.601	70.070,00
11:41:51	132	70.060,00
11:41:54	56.495	70.070,00
11:41:54	43.505	70.080,00
11:41:55	2.727	70.060,00
11:42:00	21.513	70.070,00
11:42:07	21.570	70.050,00
11:42:14	2.701	70.060,00
11:42:15	47.458	70.050,00
11:42:16	16.908	70.070,00
11:42:18	3.289	70.080,00
11:42:19	187	70.040,00
11:42:19	1.051	70.070,00
11:42:23	104	70.060,00
11:42:26	67.097	70.070,00
11:42:41	3	70.080,00
11:42:43	20.000	70.060,00
11:42:44	5.577	70.050,00
11:42:47	21.421	70.060,00
11:42:53	20.161	70.050,00
11:43:00	7	70.070,00
11:43:01	5.000	70.060,00
11:43:05	992	70.050,00
11:43:10	2.000	70.060,00
11:43:10	40.577	70.050,00
11:43:20	128.290	70.060,00
11:43:21	1.420	70.070,00
11:43:22	21.720	70.060,00
11:43:32	17.668	70.050,00
11:43:35	2	70.070,00
11:43:35	35.514	70.050,00
11:43:35	50.572	70.070,00
11:43:38	10.426	70.050,00
11:43:41	129	70.070,00
11:43:41	5.425	70.050,00
11:43:43	9	70.060,00
11:43:44	40	70.050,00
11:43:45	2	70.060,00
11:43:46	23.752	70.050,00
11:43:49	900	70.070,00
11:43:49	7.882	70.050,00
11:43:52	171	70.060,00
11:43:53	12.265	70.050,00
11:43:59	719	70.060,00
11:44:01	1.338	70.040,00
11:44:06	140	70.050,00
11:44:06	415	70.040,00
11:44:06	8	70.060,00
11:44:07	35.878	70.040,00
11:44:17	28	70.060,00
11:44:17	13.140	70.040,00
11:44:24	157	70.060,00
11:44:24	2.061	70.040,00
11:44:26	784	70.060,00
11:44:26	33.887	70.040,00
11:44:32	17	70.050,00
11:44:33	30.085	70.040,00
11:44:35	303.015	70.050,00
11:44:38	101.369	70.040,00
11:44:45	570	70.060,00
11:44:46	37.542	70.040,00
11:45:01	2.463	70.050,00
11:45:02	47.026	70.040,00
11:45:12	5	70.050,00
11:45:13	3.901	70.040,00
11:45:17	98	70.050,00
11:45:17	5.883	70.040,00
11:45:17	385	70.050,00
11:45:21	87.557	70.040,00
11:45:21	2.239	70.050,00
11:45:32	3	70.030,00
11:45:33	2.459	70.040,00
11:45:43	75	70.050,00
11:45:50	178	70.040,00
11:45:50	14.481	70.030,00
11:46:08	3	70.040,00
11:46:15	9.997	70.030,00
11:46:17	140	70.040,00
11:46:26	20.062	70.030,00
11:46:30	1.607	70.040,00
11:46:38	55.422	70.030,00
11:46:39	90	70.040,00
11:46:41	24.340	70.030,00
11:46:42	64.902	70.040,00
11:46:48	112	70.050,00
11:46:54	3.609	70.040,00
11:47:01	13	70.050,00
11:47:05	5.000	70.040,00
11:47:07	236	70.050,00
11:47:09	65.589	70.040,00
11:47:09	892	70.050,00
11:47:11	22.869	70.040,00
11:47:16	285	70.050,00
11:47:16	30.969	70.040,00
11:47:23	100	70.050,00
11:47:23	29.023	70.040,00
11:47:29	701	70.050,00
11:47:32	96	70.040,00
11:47:34	10.312	70.050,00
11:47:43	714	70.040,00
11:47:45	89.207	70.050,00
11:48:09	234	70.040,00
11:48:10	16.901	70.050,00
11:48:13	3.245	70.070,00
11:48:37	98.800	70.060,00
11:48:47	32.733	70.070,00
11:48:48	4.859	70.060,00
11:48:48	1.712	70.070,00
11:48:48	1.137	70.060,00
11:48:48	7	70.070,00
11:48:49	681	70.050,00
11:48:56	36.058	70.060,00
11:49:03	4	70.070,00
11:49:17	12.400	70.050,00
11:49:24	271	70.060,00
11:49:28	114.409	70.050,00
11:49:48	74.078	70.040,00
11:49:49	962	70.050,00
11:49:49	12.875	70.040,00
11:49:49	6.132	70.050,00
11:49:50	12.850	70.040,00
11:49:51	98.827	70.050,00
11:49:55	3.339	70.040,00
11:50:15	35	70.050,00
11:50:16	201	70.040,00
11:50:19	45.608	70.050,00
11:50:35	20.324	70.040,00
11:50:37	44.672	70.050,00
11:50:45	148.028	70.040,00
11:50:51	1.862	70.030,00
11:51:00	116.899	70.040,00
11:51:12	31.052	70.050,00
11:51:13	2.622	70.060,00
11:51:13	1.790	70.040,00
11:51:17	22.735	70.030,00
11:51:22	20.000	70.040,00
11:51:26	92.260	70.030,00
11:51:36	33	70.040,00
11:51:36	47.018	70.030,00
11:51:39	5	70.040,00
11:51:43	2.003	70.030,00
11:51:52	5.200	70.040,00
11:51:54	2.200	70.050,00
11:51:57	6.022	70.040,00
11:52:00	11.555	70.030,00
11:52:05	98	70.040,00
11:52:05	274.022	70.030,00
11:52:09	196	70.050,00
11:52:13	25.822	70.030,00
11:52:26	254	70.020,00
11:52:41	1.156	70.030,00
11:52:46	5.682	70.020,00
11:52:53	18.973	70.030,00
11:53:03	17.130	70.040,00
11:53:03	1.175	70.030,00
11:53:04	4.000	70.040,00
11:53:06	1.437	70.030,00
11:53:07	13	70.040,00
11:53:26	100	70.030,00
11:53:32	33.667	70.040,00
11:53:35	3.562	70.050,00
11:53:39	1.916	70.040,00
11:53:51	10.944	70.050,00
11:54:06	3.568	70.070,00
11:54:07	26	70.050,00
11:54:07	2	70.070,00
11:54:08	12.030	70.050,00
11:54:20	141	70.070,00
11:54:20	600	70.050,00
11:54:22	201	70.070,00
11:54:23	70	70.060,00
11:54:27	30	70.070,00
11:54:28	11.144	70.060,00
11:54:32	14.289	70.070,00
11:54:34	5.000	70.060,00
11:54:35	15.920	70.070,00
11:54:37	202.699	70.060,00
11:54:47	4.483	70.070,00
11:54:48	5.000	70.060,00
11:54:53	51.510	70.070,00
11:55:06	1.500	70.050,00
11:55:06	5.665	70.070,00
11:55:17	2.242	70.050,00
11:55:22	284	70.070,00
11:55:22	37.069	70.050,00
11:55:32	817	70.070,00
11:55:37	192	70.050,00
11:55:55	280	70.080,00
11:56:02	132	70.070,00
11:56:04	400	70.060,00
11:56:08	443	70.070,00

VOLVER AL INICIO

11:56:08	6.317	70.080,00
11:56:17	86	70.060,00
11:56:18	100.000	70.080,00
11:56:20	1.124	70.060,00
11:56:28	5	70.090,00
11:56:38	20.000	70.080,00
11:56:47	114.256	70.090,00
11:56:47	20.096	70.100,00
11:56:47	3.379	70.110,00
11:56:59	137	70.120,00
11:57:01	500	70.100,00
11:57:02	6.452	70.120,00
11:57:19	1.469	70.110,00
11:57:22	131	70.130,00
11:57:31	4.686	70.140,00
11:57:31	34.166	70.150,00
11:57:48	9.404	70.140,00
11:57:53	10.000	70.130,00
11:57:53	16	70.140,00
11:57:53	891	70.130,00
11:57:56	12.320	70.140,00
11:57:58	10.199	70.130,00
11:58:00	49.094	70.140,00
11:58:05	2.927	70.130,00
11:58:06	1.542	70.140,00
11:58:09	1.088	70.130,00
11:58:18	2.344	70.120,00
11:58:19	1.201	70.130,00
11:58:20	8.819	70.140,00
11:58:32	158	70.120,00
11:58:38	191	70.140,00
11:58:48	5.478	70.120,00
11:58:56	806	70.100,00
11:59:00	4	70.120,00
11:59:00	3.552	70.100,00
11:59:08	1.393	70.120,00
11:59:19	10.000	70.110,00
11:59:19	127.056	70.100,00
11:59:21	2.125	70.120,00
11:59:30	5.242	70.110,00
11:59:33	1	70.100,00
11:59:33	111.958	70.110,00
11:59:36	3.378	70.120,00
11:59:43	1.500	70.130,00
11:59:46	20.394	70.120,00
12:00:08	1.768	70.130,00
12:00:12	2.181	70.120,00
12:00:15	365	70.110,00
12:00:18	10.823	70.130,00
12:00:26	1.390	70.120,00
12:00:26	7.713	70.130,00
12:00:30	78	70.110,00
12:00:36	19.048	70.130,00
12:00:43	929	70.120,00
12:00:48	28.294	70.140,00
12:00:52	748.381	70.150,00
12:01:09	571	70.130,00
12:01:09	715	70.160,00
12:01:10	5.710	70.130,00
12:01:13	4.157	70.150,00
12:01:32	4.283	70.140,00
12:01:32	4.345	70.160,00
12:01:36	11.560	70.140,00
12:01:48	10	70.160,00
12:01:55	1.441	70.140,00
12:02:09	1.714	70.160,00
12:02:21	395	70.140,00
12:02:29	1.425	70.150,00
12:02:34	102	70.140,00
12:02:36	838	70.150,00
12:02:47	2.705	70.140,00
12:02:52	47.295	70.130,00
12:02:54	138	70.150,00
12:03:00	343	70.140,00
12:03:01	2.522	70.150,00
12:03:02	9.657	70.140,00
12:03:03	5.871	70.130,00
12:03:08	11.816	70.150,00
12:03:18	148	70.130,00
12:03:19	10	70.150,00
12:03:22	6.130	70.130,00
12:03:25	14.562	70.150,00
12:03:31	8	70.130,00
12:03:31	15.665	70.150,00
12:03:36	17.168	70.140,00
12:03:39	398	70.150,00
12:03:39	23	70.140,00
12:03:39	4.844	70.150,00
12:03:44	245.180	70.160,00
12:03:44	5.000	70.150,00
12:03:46	3.397	70.190,00
12:03:49	5.205	70.160,00
12:03:50	142.326	70.190,00
12:03:51	3.445	70.160,00
12:03:54	3.948	70.180,00
12:03:58	1.784	70.160,00
12:04:00	87.916	70.180,00
12:04:01	228	70.160,00
12:04:04	450	70.170,00
12:04:04	1.232	70.180,00
12:04:08	465	70.190,00
12:04:13	3.184	70.180,00
12:04:14	3.754	70.160,00
12:04:17	493	70.180,00
12:04:28	1.258	70.160,00
12:04:30	1.028	70.180,00
12:04:33	5.212	70.160,00
12:04:46	1	70.180,00
12:04:51	3.733	70.160,00
12:04:55	213	70.170,00
12:05:00	1.090	70.160,00
12:05:04	4.745	70.150,00
12:05:09	571	70.140,00
12:05:10	1.401	70.160,00
12:05:18	3.757	70.140,00
12:05:31	38.263	70.150,00
12:05:43	68.680	70.140,00
12:05:52	1.723	70.130,00
12:05:52	6.851	70.140,00
12:05:57	184.473	70.130,00
12:06:24	761	70.120,00
12:06:35	200.000	70.110,00
12:06:39	769	70.120,00
12:06:49	1.716	70.130,00
12:06:52	42.823	70.120,00
12:06:55	8.300	70.130,00
12:06:55	4.056	70.120,00
12:06:56	10.100	70.130,00
12:06:59	146.039	70.120,00
12:07:04	3	70.130,00
12:07:05	28.505	70.120,00
12:07:05	400	70.130,00
12:07:05	78.577	70.120,00
12:07:10	12.055	70.130,00
12:07:25	3.831	70.110,00
12:07:34	25.921	70.100,00
12:07:48	3	70.110,00
12:07:48	37.079	70.100,00
12:07:51	273	70.090,00
12:07:52	99.810	70.100,00
12:07:53	12.961	70.110,00
12:08:08	294.617	70.100,00
12:08:12	49	70.110,00
12:08:14	964	70.100,00
12:08:14	2.303	70.110,00
12:08:22	16.585	70.100,00
12:08:34	1.000	70.110,00
12:08:34	14.153	70.100,00
12:08:38	3.237	70.110,00
12:08:39	18.144	70.100,00
12:08:50	413	70.120,00
12:08:50	3	70.100,00
12:08:54	4.587	70.120,00
12:08:56	3.021	70.110,00
12:09:01	284	70.100,00
12:09:02	2.362	70.110,00
12:09:06	5.400	70.130,00
12:09:18	2.413	70.140,00
12:09:30	254	70.130,00
12:09:36	4.400	70.120,00
12:09:42	80	70.110,00
12:09:44	283	70.130,00
12:09:45	485	70.110,00
12:09:47	141	70.130,00
12:09:55	5.183	70.110,00
12:09:56	20.000	70.130,00
12:10:00	1.000	70.120,00
12:10:05	80	70.110,00
12:10:09	809	70.140,00
12:10:16	2.140	70.110,00
12:10:18	18.935	70.140,00
12:10:27	1.937	70.120,00
12:10:32	2.805	70.140,00
12:10:33	1.879	70.120,00
12:10:41	252	70.140,00
12:10:41	1.424	70.120,00
12:10:41	281	70.140,00
12:10:52	170	70.120,00
12:10:52	984	70.140,00
12:11:04	3	70.130,00
12:11:08	200	70.140,00
12:11:10	428	70.120,00
12:11:12	111	70.140,00
12:11:12	2.898	70.120,00
12:11:12	9.161	70.140,00
12:11:14	22	70.120,00
12:11:15	15.326	70.140,00
12:11:25	17	70.120,00
12:11:27	2.594	70.130,00
12:11:28	5.692	70.140,00
12:11:30	6.683	70.120,00
12:11:32	16	70.140,00
12:11:35	3.236	70.120,00
12:12:01	20.000	70.130,00
12:12:02	147	70.120,00
12:12:03	4	70.140,00
12:12:06	139	70.130,00
12:12:06	11.542	70.120,00
12:12:08	445	70.130,00
12:12:25	1.709	70.120,00
12:12:27	8	70.110,00
12:12:27	1.253	70.120,00
12:12:32	10.192	70.130,00
12:12:34	892	70.140,00
12:12:36	44	70.120,00
12:12:48	5	70.140,00
12:12:55	2.017	70.120,00
12:13:00	1.012	70.140,00
12:13:02	10.178	70.120,00
12:13:10	20.674	70.110,00
12:13:11	8.582	70.100,00
12:13:11	6.588	70.110,00
12:13:13	7.305	70.130,00
12:13:15	37	70.110,00
12:13:17	1.418	70.100,00
12:13:17	2.762	70.110,00
12:13:18	1.381	70.100,00
12:13:20	12.764	70.110,00
12:13:23	12.695	70.100,00
12:13:26	6.832	70.110,00
12:13:31	700	70.120,00
12:13:32	35	70.110,00
12:13:32	105	70.120,00
12:13:35	40.540	70.100,00
12:13:38	64.364	70.090,00
12:13:40	116	70.120,00
12:13:40	35.363	70.090,00
12:13:53	600	70.120,00
12:13:58	1.718	70.110,00
12:14:02	482	70.090,00
12:14:06	319	70.100,00
12:14:10	3.489	70.110,00
12:14:12	10.681	70.100,00
12:14:21	956	70.090,00
12:14:25	5.227	70.110,00
12:14:29	59.172	70.100,00
12:14:35	3.651	70.090,00
12:14:42	870	70.100,00
12:14:43	371	70.090,00
12:14:43	100.000	70.100,00
12:14:44	9.718	70.090,00
12:14:45	150.166	70.100,00
12:14:52	10.011	70.080,00
12:15:00	42	70.100,00
12:15:01	1	70.080,00
12:15:01	46.030	70.070,00
12:15:01	4.400	70.090,00
12:15:02	100	70.100,00
12:15:04	19.823	70.070,00
12:15:05	1.340	70.100,00
12:15:05	3.630	70.070,00
12:15:08	28	70.090,00
12:15:08	24.509	70.100,00
12:15:08	4.296	70.070,00
12:15:13	98	70.100,00
12:15:13	2.277	70.090,00
12:15:26	1.417	70.070,00
12:15:27	718	70.100,00
12:15:31	4.400	70.080,00
12:15:31	556	70.070,00
12:15:35	176	70.080,00
12:15:36	5.546	70.070,00
12:15:43	2	70.080,00
12:15:43	13.898	70.070,00
12:15:43	7.134	70.080,00
12:15:44	155	70.070,00
12:15:46	39.147	70.080,00
12:15:49	3.099	70.100,00
12:15:51	3.473	70.080,00
12:15:52	1.112	70.090,00
12:15:52	10.000	70.080,00
12:15:55	994	70.090,00
12:16:00	994	70.080,00
12:16:02	4.201	70.090,00
12:16:05	30.000	70.070,00
12:16:22	158.856	70.060,00
12:16:22	719.840	70.050,00
12:16:30	15.799	70.040,00
12:16:30	94.664	70.050,00
12:16:45	343	70.040,00
12:16:46	17.757	70.050,00
12:17:03	1.518	70.070,00
12:17:03	1.640	70.050,00
12:17:17	1.967	70.060,00
12:17:17	25.000	70.070,00
12:17:21	3.852	70.090,00
12:17:23	134	70.060,00
12:17:25	2.352	70.080,00
12:17:33	4	70.060,00
12:17:33	699	70.080,00
12:17:33	600	70.060,00
12:17:34	29	70.080,00
12:17:34	231	70.060,00
12:17:35	3.532	70.080,00
12:17:41	874	70.060,00
12:17:49	2.518	70.080,00
12:18:09	1.197	70.060,00
12:18:10	1.216	70.080,00
12:18:34	169	70.060,00
12:18:34	8.629	70.080,00
12:18:51	49	70.060,00
12:18:58	1	70.080,00
12:19:04	669	70.060,00
12:19:05	13	70.080,00
12:19:11	7.011	70.070,00
12:19:14	1.064	70.060,00
12:19:29	4	70.080,00
12:19:32	23.105	70.060,00
12:19:42	73.462	70.050,00
12:19:42	2.834	70.060,00
12:19:44	6.880	70.050,00
12:19:46	74.061	70.060,00
12:19:50	2.037	70.070,00
12:19:53	10.851	70.060,00
12:20:06	16.649	70.050,00
12:20:06	2.600	70.060,00
12:20:08	1.098	70.050,00
12:20:10	500	70.060,00
12:20:11	15.668	70.050,00
12:20:15	6.771	70.060,00
12:20:18	13.243	70.050,00
12:20:20	6.883	70.060,00
12:20:23	192	70.050,00
12:20:53	461.526	70.040,00
12:21:22	24.055	70.030,00
12:21:25	500	70.040,00
12:21:28	150	70.030,00
12:21:29	537.978	70.040,00
12:21:37	5	70.050,00
12:21:37	1.489	70.060,00
12:21:41	1	70.040,00
12:21:41	22	70.060,00
12:21:44	79	70.040,00
12:21:44	2.627	70.060,00
12:21:55	41.040	70.040,00
12:22:10	84	70.030,00
12:22:11	96.393	70.040,00
12:22:33	30.000	70.030,00
12:22:36	4.992	70.040,00
12:22:40	23.845	70.030,00
12:22:43	71.025	70.040,00
12:22:55	29.813	70.030,00
12:23:04	12	70.020,00
12:23:06	20.187	70.030,00
12:23:15	1	70.040,00
12:23:27	30.000	70.030,00
12:23:32	210.194	70.040,00
12:23:57	72	70.030,00
12:23:57	8.017	70.040,00
12:24:06	138	70.030,00
12:24:07	10.002	70.040,00
12:24:10	2.799	70.030,00
12:24:14	11.334	70.040,00
12:24:35	62.680	70.030,00
12:24:45	11	70.040,00
12:24:45	26.812	70.030,00
12:24:53	2.346	70.040,00
12:25:09	5.672	70.030,00
12:25:16	160.850	70.040,00
12:25:37	200	70.030,00
12:25:37	1.825	70.040,00
12:25:46	234	70.030,00
12:25:50	3.483	70.040,00
12:26:13	35.294	70.030,00
12:26:19	5.051	70.040,00
12:26:22	3.614	70.030,00
12:26:24	50.432	70.040,00
12:26:26	20.000	70.030,00
12:26:26	50.000	70.040,00
12:26:26	52.461	70.030,00
12:26:33	150	70.040,00
12:26:34	2.101	70.030,00
12:26:37	351	70.040,00
12:26:37	12.406	70.030,00
12:26:41	1.846	70.040,00
12:26:42	1.464	70.030,00
12:26:46	4.269	70.040,00
12:26:52	841	70.030,00
12:26:55	1.420	70.040,00
12:27:05	1.820	70.030,00
12:27:07	135.034	70.040,00
12:27:48	128.010	70.030,00
12:28:04	149.997	70.040,00
12:28:10	214	70.030,00
12:28:10	12.259	70.040,00
12:28:12	532	70.050,00
12:28:12	68.973	70.060,00
12:28:34	56.304	70.070,00
12:28:39	330	70.060,00
12:28:40	651	70.050,00
12:28:48	713	70.080,00
12:28:50	24.026	70.070,00
12:28:59	5.000	70.080,00
12:28:59	2.184	70.070,00
12:29:01	28	70.080,00
12:29:01	126	70.070,00
12:29:02	7.492	70.080,00
12:29:04	2.578	70.070,00
12:29:07	789	70.080,00
12:29:07	627	70.090,00
12:29:09	32.301	70.070,00
12:29:12	858	70.090,00
12:29:12	4.824	70.070,00
12:29:13	518	70.060,00
12:29:14	2.210	70.070,00
12:29:16	4.731	70.060,00
12:29:17	101	70.080,00
12:29:18	43.552	70.050,00
12:29:28	70	70.080,00
12:29:30	1.503	70.050,00
12:29:35	4.400	70.070,00
12:29:36	4.000	70.080,00
12:29:37	2.955	70.090,00
12:29:37	14.754	70.100,00
12:29:52	10.000	70.070,00
12:29:59	18.783	70.100,00
12:30:06	1.519	70.080,00
12:30:12	2.904	70.090,00
12:30:17	70	70.100,00
12:30:23	243	70.080,00
12:30:31	18.917	70.100,00
12:30:36	1.000	70.080,00
12:30:38	1.962	70.100,00
12:30:48	4.009	70.080,00
12:30:49	283	70.100,00
12:30:55	52.881	70.080,00
12:30:55	95.230	70.090,00
12:31:24	68	70.080,00
12:31:25	2.506	70.090,00
12:31:25	14.843	70.100,00
12:31:33	5.268	70.090,00
12:31:33	2	70.100,00
12:31:33	193	70.080,00
12:31:58	2.250	70.100,00
12:32:03	390	70.080,00
12:32:10	14.509	70.100,00
12:32:15	1.042	70.080,00
12:32:20	140	70.100,00
12:32:22	5.291	70.080,00
12:32:57	13.728	70.100,00
12:33:04	1.433	70.080,00
12:33:08	34	70.100,00
12:33:14	513	70.080,00
12:33:21	14	70.100,00
12:33:24	234	70.080,00
12:33:38	41.158	70.090,00
12:33:41	43	70.080,00
12:33:49	459	70.100,00
12:33:51	25.854	70.090,00
12:34:02	10.000	70.080,00
12:34:02	3.068	70.090,00
12:34:03	1.713	70.080,00
12:34:03	19.642	70.090,00
12:34:06	36	70.080,00
12:34:07	3.007	70.090,00
12:34:16	21	70.080,00
12:34:16	375	70.090,00
12:34:36	57.748	70.080,00
12:35:03	285	70.090,00
12:35:03	600	70.080,00
12:35:07	2.149	70.060,00
12:35:09	2.644	70.080,00
12:35:15	213	70.070,00
12:35:24	690	70.080,00
12:35:30	191.852	70.070,00
12:35:52	1.980	70.060,00
12:35:54	200	70.080,00
12:35:54	4.000	70.060,00
12:36:02	3	70.080,00
12:36:03	27.842	70.060,00
12:36:07	7.388	70.050,00
12:36:09	100	70.080,00
12:36:13	3.667	70.050,00
12:36:24	24.297	70.060,00
12:36:34	12.169	70.050,00
12:36:34	4.490	70.040,00
12:36:41	50.227	70.060,00
12:36:51	2.365	70.070,00
12:36:57	816	70.080,00
12:36:59	31.666	70.070,00
12:37:04	2.850	70.060,00
12:37:04	56.394	70.070,00
12:37:21	962	70.080,00
12:37:24	6.765	70.060,00
12:37:28	320	70.080,00
12:37:30	29.020	70.060,00
12:37:34	4.100	70.080,00
12:37:34	282	70.060,00
12:37:36	61	70.050,00
12:37:37	54.871	70.070,00
12:37:40	1.900	70.060,00
12:37:41	35.289	70.070,00
12:37:44	300	70.050,00
12:37:45	22.087	70.070,00
12:37:49	136	70.060,00
12:37:49	10.864	70.070,00
12:37:52	50	70.060,00
12:37:53	60.224	70.070,00
12:38:07	1.252	70.060,00
12:38:07	19.561	70.070,00
12:38:08	68.290	70.080,00
12:38:12	19.658	70.090,00
12:38:14	361	70.080,00
12:38:19	9.000	70.070,00
12:38:21	2.611	70.080,00
12:38:24	48	70.090,00
12:38:25	177	70.080,00
12:38:25	30.312	70.090,00
12:38:31	1	70.080,00
12:38:32	695	70.090,00
12:38:34	4.623	70.100,00
12:39:03	298	70.090,00
12:39:04	183	70.100,00
12:39:06	116	70.090,00
12:39:07	6.094	70.100,00
12:39:07	740	70.110,00
12:39:09	2.000	70.100,00
12:39:11	1	70.110,00
12:39:12	35	70.100,00
12:39:15	2.612	70.110,00
12:39:15	853	70.100,00
12:39:16	1.376	70.110,00
12:39:17	186	70.100,00
12:39:19	78	70.110,00
12:39:32	475	70.100,00
12:39:52	28.522	70.110,00
12:39:54	50.492	70.100,00
12:40:05	586	70.090,00
12:40:06	5.595	70.110,00
12:40:35	3	70.100,00
12:40:37	28.673	70.080,00
12:40:38	60	70.090,00
12:40:38	102.176	70.080,00
12:40:42	9.059	70.090,00
12:40:43	21.940	70.080,00
12:40:50	15.869	70.070,00
12:40:57	1.461	70.100,00
12:41:04	167	70.090,00
12:41:04	2	70.070,00
12:41:05	984	70.080,00
12:41:08	3.476	70.070,00
12:41:08	1.303	70.060,00
12:41:08	37.499	70.050,00
12:41:10	410	70.080,00
12:41:11	22.232	70.100,00
12:41:11	392	70.080,00
12:41:12	41	70.070,00
12:41:13	4	70.090,00
12:41:14	50.000	70.080,00
12:41:18	10.249	70.090,00
12:41:32	649	70.070,00
12:41:35	2.874	70.100,00
12:41:35	2.856	70.110,00
12:41:35	28.840	70.080,00
12:41:43	25.144	70.100,00
12:41:46	1.053	70.090,00
12:41:48	142	70.100,00
12:41:51	86	70.090,00
12:41:51	690	70.100,00
12:42:14	4.549	70.090,00
12:42:16	62	70.080,00
12:42:21	4.361	70.090,00
12:42:22	8	70.100,00
12:42:27	5.583	70.090,00
12:42:27	3.378	70.080,00
12:42:27	31.254	70.070,00
12:42:30	15.624	70.080,00
12:42:30	3.265	70.100,00
12:42:32	2.893	70.080,00
12:42:49	4.578	70.100,00
12:42:57	715	70.090,00
12:42:58	1.503	70.100,00
12:42:59	54	70.090,00
12:42:59	62.386	70.100,00
12:43:02	30.786	70.110,00
12:43:07	17	70.100,00
12:43:11	25.664	70.110,00
12:43:17	4.331	70.100,00
12:43:17	20.206	70.090,00
12:43:17	36.933	70.080,00
12:43:24	4.619	70.110,00
12:43:26	490	70.120,00
12:43:37	2.472	70.110,00
12:43:38	4.566	70.100,00
12:43:38	32.919	70.120,00
12:43:38	1.026	70.110,00
12:43:38	282	70.120,00
12:43:38	368	70.110,00
12:43:38	460	70.090,00
12:43:38	14.735	70.120,00
12:43:38	878	70.110,00
12:43:39	7	70.130,00
12:43:39	173	70.120,00
12:43:39	17.226	70.110,00
12:43:39	17.406	70.100,00
12:43:40	460	70.130,00
12:43:47	73	70.120,00
12:43:48	35.032	70.130,00
12:43:48	570	70.140,00
12:43:48	17.400	70.130,00
12:43:48	2.427	70.140,00
12:43:48	17.400	70.130,00
12:43:48	700	70.140,00
12:43:48	24	70.130,00
12:43:50	14.146	70.140,00
12:43:53	655	70.150,00
12:43:53	2.209	70.140,00
12:43:54	2.815	70.150,00
12:44:00	1	70.140,00
12:44:00	9.656	70.150,00
12:44:04	7.514	70.140,00
12:44:05	14.793	70.150,00
12:44:06	190	70.160,00
12:44:06	948	70.150,00
12:44:06	35	70.160,00
12:44:07	776	70.150,00
12:44:07	97	70.160,00
12:44:07	776	70.150,00
12:44:08	1.013	70.160,00
12:44:08	771	70.150,00

VOLVER AL INICIO

12:44:08	1.093	70.160,00
12:44:08	2.093	70.150,00
12:44:09	398	70.160,00
12:44:10	2.282	70.150,00
12:44:10	10	70.160,00
12:44:10	2.933	70.150,00
12:44:12	5.248	70.160,00
12:44:12	19	70.150,00
12:44:13	4.082	70.160,00
12:44:13	2.729	70.150,00
12:44:13	15.595	70.160,00
12:44:19	5.727	70.150,00
12:44:21	1.011	70.160,00
12:44:22	165	70.150,00
12:44:22	921	70.160,00
12:44:22	337	70.150,00
12:44:23	2.143	70.160,00
12:44:28	20.190	70.170,00
12:44:29	4.124	70.150,00
12:44:32	105	70.170,00
12:44:32	12.402	70.150,00
12:44:34	2.864	70.140,00
12:44:34	1.614	70.170,00
12:44:51	17.421	70.150,00
12:44:51	10.705	70.140,00
12:44:51	6.701	70.150,00
12:44:51	3.356	70.140,00
12:44:57	1.497	70.160,00
12:44:57	900	70.150,00
12:44:58	56.759	70.160,00
12:45:07	17.085	70.150,00
12:45:10	13.744	70.140,00
12:45:10	256.380	70.150,00
12:45:16	80.138	70.160,00
12:45:16	570	70.170,00
12:45:17	1.646	70.160,00
12:45:34	795	70.150,00
12:45:52	554	70.160,00
12:46:04	1	70.140,00
12:46:07	2.844	70.160,00
12:46:08	52.203	70.140,00
12:46:11	42.428	70.130,00
12:46:14	1.035	70.160,00
12:46:17	2.602	70.130,00
12:46:22	14.819	70.120,00
12:46:25	2.939	70.140,00
12:46:25	15.191	70.120,00
12:46:25	15.720	70.140,00
12:46:28	2.221	70.120,00
12:46:28	15.401	70.130,00
12:46:30	2.390	70.120,00
12:46:30	190	70.130,00
12:46:30	151	70.120,00
12:46:31	21.728	70.140,00
12:46:41	14.883	70.130,00
12:46:53	21	70.140,00
12:46:59	71	70.120,00
12:47:00	177	70.140,00
12:47:00	102	70.120,00
12:47:08	3.000	70.130,00
12:47:15	195	70.140,00
12:47:17	70	70.120,00
12:47:18	608	70.140,00
12:47:18	1.068	70.120,00
12:47:23	35	70.140,00
12:47:26	264	70.120,00
12:47:26	1.427	70.140,00
12:47:36	1.648	70.120,00
12:47:36	5.824	70.110,00
12:47:36	11.749	70.100,00
12:47:44	936	70.120,00
12:47:44	23.451	70.100,00
12:47:49	6.978	70.090,00
12:47:49	14.726	70.110,00
12:47:56	71	70.090,00
12:47:57	9	70.110,00
12:47:58	1.433	70.090,00
12:47:59	1.459	70.110,00
12:48:02	5.365	70.090,00
12:48:09	13.487	70.080,00
12:48:09	3.649	70.070,00
12:48:09	27.102	70.100,00
12:48:09	13.487	70.070,00
12:48:11	4.019	70.100,00
12:48:14	6.601	70.090,00
12:48:14	8.480	70.100,00
12:48:15	175	70.080,00
12:48:16	3.144	70.100,00
12:48:20	704	70.080,00
12:48:20	704	70.090,00
12:48:20	705	70.080,00
12:48:20	705	70.100,00
12:48:20	705	70.080,00
12:48:20	705	70.090,00
12:48:23	25.434	70.100,00
12:48:27	19.326	70.090,00
12:48:27	15.313	70.080,00
12:48:27	15.313	70.090,00
12:48:27	260	70.080,00
12:48:27	3.000	70.070,00
12:48:27	14.170	70.060,00
12:48:27	23.315	70.090,00
12:48:30	30.821	70.080,00
12:48:32	15.000	70.070,00
12:48:32	15.616	70.080,00
12:48:40	1.816	70.090,00
12:48:43	5.196	70.080,00
12:48:44	81.334	70.090,00
12:49:01	181	70.080,00
12:49:01	6.634	70.090,00
12:49:02	53	70.080,00
12:49:02	4.409	70.090,00
12:49:07	1.718	70.080,00
12:49:07	7.540	70.090,00
12:49:08	1.425	70.080,00
12:49:08	24.958	70.090,00
12:49:11	12	70.100,00
12:49:13	459	70.090,00
12:49:15	39.395	70.100,00
12:49:25	1.560	70.090,00
12:49:26	17.421	70.100,00
12:49:32	301	70.090,00
12:49:34	30.555	70.100,00
12:49:59	1.150	70.090,00
12:50:02	19	70.100,00
12:50:08	438	70.090,00
12:50:11	34.639	70.100,00
12:50:14	1.859	70.110,00
12:50:15	200	70.100,00
12:50:17	567	70.120,00
12:50:25	21.265	70.100,00
12:50:28	15	70.120,00
12:50:35	5.219	70.100,00
12:50:40	14	70.120,00
12:50:55	1.377	70.110,00
12:51:09	2.488	70.120,00
12:51:09	597	70.130,00
12:51:09	11.954	70.110,00
12:51:24	280	70.130,00
12:51:27	70	70.120,00
12:51:27	57	70.110,00
12:51:29	4.017	70.120,00
12:51:31	9.123	70.130,00
12:51:40	224.132	70.120,00
12:51:51	589	70.130,00
12:52:01	4	70.140,00
12:52:10	210	70.130,00
12:52:11	28	70.140,00
12:52:30	17.360	70.130,00
12:52:46	4	70.140,00
12:52:54	11.137	70.130,00
12:52:54	50.203	70.140,00
12:53:15	2.050	70.130,00
12:53:26	6.105	70.140,00
12:53:28	964	70.130,00
12:53:28	5.650	70.140,00
12:53:36	1	70.130,00
12:53:36	34	70.140,00
12:53:36	3	70.130,00
12:53:36	1.429	70.140,00
12:53:36	1	70.130,00
12:53:36	283	70.140,00
12:53:36	1	70.130,00
12:53:36	757	70.140,00
12:53:41	1.000	70.130,00
12:53:41	755.712	70.140,00
12:53:51	2.639	70.130,00
12:54:12	267	70.140,00
12:54:21	100.186	70.130,00
12:54:30	203.569	70.140,00
12:54:55	19.191	70.130,00
12:54:59	100.468	70.120,00
12:55:13	263	70.130,00
12:55:16	99.830	70.120,00
12:55:25	281	70.130,00
12:55:26	774	70.120,00
12:55:28	888	70.130,00
12:55:29	3.061	70.120,00
12:55:34	869	70.130,00
12:55:37	9.163	70.120,00
12:55:44	170	70.130,00
12:55:44	2.075	70.120,00
12:55:47	833	70.130,00
12:55:48	11.754	70.120,00
12:56:03	95.329	70.130,00
12:56:12	792.634	70.120,00
12:56:41	180	70.110,00
12:56:46	5.162	70.120,00
12:56:53	18.000	70.110,00
12:57:01	254.974	70.120,00
12:57:16	550	70.110,00
12:57:18	29.277	70.120,00
12:57:23	250	70.110,00
12:57:26	678	70.120,00
12:57:26	996	70.110,00
12:57:26	1.185	70.120,00
12:57:34	1.876	70.110,00
12:57:36	17.482	70.120,00
12:57:41	137	70.110,00
12:57:42	43	70.120,00
12:57:44	29.831	70.110,00
12:57:44	20.284	70.100,00
12:57:44	13.996	70.090,00
12:57:45	283	70.100,00
12:57:52	291.159	70.120,00
12:58:26	8.406	70.110,00
12:58:27	17.331	70.120,00
12:58:28	14	70.110,00
12:58:28	29.252	70.120,00
12:58:42	1.442	70.100,00
12:58:47	3.325	70.120,00
12:58:50	5	70.110,00
12:58:50	54.000	70.120,00
12:58:53	1.013	70.110,00
12:58:58	691	70.120,00
12:58:59	347	70.110,00
12:59:00	11.388	70.120,00
12:59:05	124	70.110,00
12:59:05	161.720	70.120,00
12:59:28	1.684	70.110,00
12:59:33	18.409	70.120,00
12:59:41	17.813	70.110,00
12:59:41	93.759	70.100,00
12:59:50	111	70.080,00
12:59:50	56.497	70.100,00
13:00:09	26.199	70.120,00
13:00:11	21.905	70.100,00
13:00:15	246	70.090,00
13:00:20	167	70.100,00
13:00:22	8	70.090,00
13:00:23	2.067	70.100,00
13:00:26	2	70.090,00
13:00:29	14.846	70.100,00
13:00:33	991	70.110,00
13:00:36	1.731	70.100,00
13:00:41	45.062	70.110,00
13:00:47	801	70.100,00
13:00:47	2.846	70.110,00
13:00:50	430	70.100,00
13:00:50	977	70.090,00
13:00:51	3.379	70.110,00
13:00:57	311	70.090,00
13:00:57	49.670	70.110,00
13:01:09	3.784	70.120,00
13:01:10	216	70.110,00
13:01:10	710	70.120,00
13:01:11	170	70.110,00
13:01:11	178	70.120,00
13:01:11	17.218	70.110,00
13:01:11	180	70.120,00
13:01:11	1.711	70.110,00
13:01:11	5.162	70.120,00
13:01:17	8.159	70.110,00
13:01:21	10	70.120,00
13:01:21	82.729	70.110,00
13:01:26	280	70.090,00
13:01:31	6.107	70.100,00
13:01:33	3.717	70.090,00
13:01:33	6.796	70.100,00
13:01:35	342	70.110,00
13:01:36	2.048	70.100,00
13:01:36	179	70.110,00
13:01:36	2.866	70.100,00
13:01:38	2.041	70.090,00
13:01:46	211	70.110,00
13:01:54	10.400	70.090,00
13:01:57	2.706	70.110,00
13:02:06	50.075	70.090,00
13:02:14	1.716	70.110,00
13:02:14	42	70.090,00
13:02:15	2.160	70.110,00
13:02:22	43.344	70.100,00
13:02:25	50.046	70.090,00
13:02:32	6.380	70.100,00
13:02:35	8.019	70.090,00
13:02:35	32.391	70.100,00
13:02:39	7.250	70.090,00
13:02:51	17.885	70.100,00
13:02:54	6.120	70.120,00
13:02:54	11.835	70.110,00
13:02:58	8.466	70.120,00
13:02:58	208	70.110,00
13:02:58	21.254	70.100,00
13:02:58	79.680	70.090,00
13:02:59	4.970	70.100,00
13:02:59	6.369	70.110,00
13:02:59	48	70.090,00
13:03:01	2.740	70.100,00
13:03:01	5.622	70.110,00
13:03:03	139.948	70.120,00
13:03:03	1.181	70.110,00
13:03:03	47.099	70.100,00
13:03:04	5.548	70.120,00
13:03:04	1.478	70.110,00
13:03:19	4.290	70.100,00
13:03:21	1.742	70.110,00
13:03:26	3.447	70.100,00
13:03:45	1	70.120,00
13:03:50	1.881	70.100,00
13:03:55	15.991	70.120,00
13:04:05	100.067	70.110,00
13:04:07	3.070	70.120,00
13:04:08	88	70.110,00
13:04:10	41.051	70.120,00
13:04:15	5.040	70.110,00
13:04:16	1.422	70.120,00
13:04:24	23.522	70.110,00
13:04:25	3.368	70.120,00
13:04:26	31.301	70.110,00
13:04:31	479	70.100,00
13:04:32	621	70.110,00
13:04:32	480	70.100,00
13:04:36	26.242	70.110,00
13:04:39	1.554	70.100,00
13:04:39	22.958	70.110,00
13:04:39	679	70.100,00
13:04:40	173	70.110,00
13:04:40	357	70.100,00
13:04:41	8.528	70.110,00
13:04:42	357	70.100,00
13:04:42	2.523	70.110,00
13:04:43	119	70.100,00
13:04:44	2.006	70.110,00
13:04:46	715	70.100,00
13:04:46	870	70.110,00
13:04:47	7	70.100,00
13:04:47	87	70.110,00
13:04:47	59.579	70.100,00
13:04:58	2.558	70.110,00
13:04:59	6.430	70.100,00
13:04:59	2.012	70.110,00
13:04:59	19.244	70.100,00
13:05:02	3.415	70.090,00
13:05:02	110	70.110,00
13:05:03	220	70.090,00
13:05:04	4.122	70.110,00
13:05:08	4.027	70.090,00
13:05:10	24.632	70.100,00
13:05:16	3.485	70.110,00
13:05:24	168	70.100,00
13:05:30	27	70.110,00
13:05:37	12.000	70.100,00
13:05:37	4.951	70.110,00
13:05:49	100	70.100,00
13:05:52	33.688	70.110,00
13:06:01	870	70.120,00
13:06:02	364	70.110,00
13:06:02	13.297	70.120,00
13:06:02	42.565	70.110,00
13:06:04	23.223	70.100,00
13:06:19	19.349	70.110,00
13:06:28	815	70.100,00
13:06:31	86.845	70.110,00
13:06:36	4	70.120,00
13:06:37	305	70.110,00
13:06:38	9.079	70.120,00
13:06:40	15.300	70.110,00
13:06:42	151	70.100,00
13:06:45	2	70.120,00
13:06:49	8.277	70.100,00
13:07:01	242.494	70.120,00
13:07:13	736	70.130,00
13:07:16	4	70.120,00
13:07:19	13.777	70.140,00
13:07:24	3	70.130,00
13:07:24	1.416	70.140,00
13:07:25	72	70.120,00
13:07:26	7.449	70.140,00
13:07:31	1.793	70.120,00
13:07:31	1.700	70.140,00
13:07:34	9	70.130,00
13:07:34	4.997	70.120,00
13:07:34	24.650	70.130,00
13:07:35	1.032	70.120,00
13:07:35	51.412	70.130,00
13:07:37	2.291	70.120,00
13:07:37	8.495	70.130,00
13:07:38	343	70.120,00
13:07:39	115.434	70.130,00
13:07:52	574	70.140,00
13:08:01	5.000	70.130,00
13:08:01	10.462	70.140,00
13:08:07	10.661	70.150,00
13:08:10	99	70.140,00
13:08:10	580	70.150,00
13:08:12	95	70.140,00
13:08:15	89.588	70.150,00
13:08:20	97	70.160,00
13:08:21	3.999	70.150,00
13:08:27	5.968	70.160,00
13:08:35	156.413	70.150,00
13:08:36	11.676	70.160,00
13:08:38	24.929	70.150,00
13:08:38	257	70.160,00
13:08:40	10	70.150,00
13:08:41	612	70.160,00
13:08:41	93.235	70.150,00
13:08:42	10.000	70.140,00
13:08:43	14.183	70.150,00
13:08:44	7.747	70.140,00
13:08:46	23	70.160,00
13:08:46	30.000	70.150,00
13:08:48	12.002	70.160,00
13:08:51	41	70.150,00
13:08:52	84	70.170,00
13:08:54	5.082	70.160,00
13:08:54	8.762	70.150,00
13:08:54	2.394	70.140,00
13:08:54	19.913	70.150,00
13:08:59	22.037	70.130,00
13:09:00	16.916	70.150,00
13:09:02	99	70.160,00
13:09:04	172	70.150,00
13:09:11	6.264	70.140,00
13:09:19	19.966	70.130,00
13:09:20	10.104	70.160,00
13:09:23	9.937	70.130,00
13:09:29	10	70.140,00
13:09:32	1	70.150,00
13:09:36	41.474	70.140,00
13:09:53	368	70.150,00
13:09:58	32	70.140,00
13:10:04	1.704	70.150,00
13:10:06	30.988	70.140,00
13:10:06	6.135	70.150,00
13:10:10	20.436	70.140,00
13:10:10	3.316	70.150,00
13:10:15	9.582	70.140,00
13:10:18	32.746	70.150,00
13:10:24	55.527	70.140,00
13:10:32	15.395	70.150,00
13:10:33	10.267	70.140,00
13:10:34	36.636	70.150,00
13:10:51	24.358	70.140,00
13:10:51	9.803	70.150,00
13:10:56	10	70.140,00
13:10:56	37.634	70.150,00
13:11:11	10	70.140,00
13:11:11	36.343	70.150,00
13:11:18	135.527	70.140,00
13:11:19	25.788	70.150,00
13:11:31	40.303	70.170,00
13:11:44	6.368	70.180,00
13:11:50	634	70.150,00
13:12:02	4.536	70.160,00
13:12:04	132	70.150,00
13:12:05	10	70.160,00
13:12:05	255	70.180,00
13:12:08	198	70.150,00
13:12:08	1.721	70.180,00
13:12:18	162	70.150,00
13:12:19	2.774	70.180,00
13:12:20	2.083	70.150,00
13:12:26	4.237	70.180,00
13:12:35	10	70.150,00
13:12:37	59	70.180,00
13:12:38	278	70.150,00
13:12:42	1	70.180,00
13:12:44	69	70.150,00
13:12:44	188	70.160,00
13:12:50	34.369	70.150,00
13:12:50	88	70.140,00
13:12:50	165.806	70.150,00
13:12:59	4.708	70.170,00
13:13:18	21.453	70.160,00
13:13:27	8.000	70.150,00
13:13:27	74.764	70.160,00
13:13:32	70.229	70.170,00
13:13:59	79.577	70.180,00
13:14:23	5	70.170,00
13:14:23	21.173	70.180,00
13:14:24	286	70.170,00
13:14:24	485	70.160,00
13:14:24	57.064	70.180,00
13:14:42	51.033	70.190,00
13:14:48	340	70.200,00
13:14:53	168	70.190,00
13:14:54	34.428	70.200,00
13:15:00	10	70.190,00
13:15:05	4.295	70.210,00
13:15:15	148.431	70.200,00
13:15:27	35.387	70.190,00
13:15:33	18.134	70.180,00
13:15:38	18	70.190,00
13:15:47	1.202	70.180,00
13:16:05	1.606	70.190,00
13:16:16	2.783	70.180,00
13:16:18	10	70.170,00
13:16:21	10.170	70.180,00
13:16:23	6.232	70.160,00
13:16:24	1.061	70.180,00
13:16:35	2.462	70.160,00
13:16:41	1.417	70.180,00
13:16:43	1.367	70.160,00
13:16:48	4.233	70.180,00
13:16:52	187.614	70.150,00
13:16:55	5.670	70.180,00
13:17:05	8.370	70.160,00
13:17:07	4.296	70.180,00
13:17:08	166	70.160,00
13:17:09	1.700	70.180,00
13:17:09	3.364	70.160,00
13:17:12	962	70.180,00
13:17:13	7.534	70.150,00
13:17:19	352	70.160,00
13:17:19	4.148	70.170,00
13:17:20	1.724	70.150,00
13:17:21	1.068	70.170,00
13:17:22	1.215	70.150,00
13:17:30	51	70.170,00
13:17:32	4.087	70.150,00
13:17:39	21.332	70.170,00
13:17:51	1.494	70.180,00
13:17:51	1.010	70.170,00
13:17:52	15.643	70.180,00
13:17:57	2.578	70.170,00
13:17:58	10.234	70.180,00
13:18:00	1.530	70.170,00
13:18:01	11.311	70.180,00
13:18:02	22.568	70.170,00
13:18:06	13.658	70.180,00
13:18:07	20.000	70.170,00
13:18:07	18.304	70.180,00
13:18:18	161	70.190,00
13:18:18	141	70.200,00
13:18:24	26.764	70.180,00
13:18:30	48	70.190,00
13:18:31	14.269	70.200,00
13:18:38	50.358	70.190,00
13:18:43	200.002	70.200,00
13:18:44	1.211	70.190,00
13:18:44	92.804	70.180,00
13:18:48	1.086	70.200,00
13:18:54	294	70.190,00
13:18:55	4.434	70.200,00
13:19:04	400	70.210,00
13:19:05	124	70.190,00
13:19:07	1.080	70.210,00
13:19:08	16.628	70.190,00
13:19:08	3.721	70.180,00
13:19:08	7.547	70.210,00
13:19:12	10	70.190,00
13:19:13	10.020	70.200,00
13:19:26	850	70.180,00
13:19:26	1.332	70.200,00
13:19:29	35.797	70.180,00
13:19:29	197	70.200,00
13:19:30	52.914	70.180,00
13:20:05	14.804	70.170,00
13:20:08	9	70.190,00
13:20:20	12.656	70.180,00
13:20:23	10.401	70.190,00
13:20:34	8	70.200,00
13:20:34	2.040	70.190,00
13:20:34	51	70.200,00
13:20:35	308	70.190,00
13:20:35	3.985	70.180,00
13:20:35	352	70.200,00
13:20:41	1	70.190,00
13:20:41	275	70.200,00
13:20:41	97	70.180,00
13:20:41	3	70.200,00
13:20:52	10.738	70.190,00
13:21:02	280	70.180,00
13:21:04	5.289	70.190,00
13:21:09	6	70.180,00
13:21:09	9.738	70.190,00
13:22:05	91	70.200,00
13:22:05	50	70.190,00
13:22:09	6	70.200,00
13:22:10	332	70.190,00
13:22:13	17.091	70.180,00
13:22:14	2	70.200,00
13:22:18	10.000	70.190,00
13:22:22	120.295	70.200,00
13:22:31	5.146	70.210,00
13:22:44	16.417	70.200,00
13:22:44	3.466	70.190,00
13:22:44	2.641	70.180,00
13:22:44	50.376	70.170,00
13:22:44	1	70.200,00
13:22:55	1.738	70.190,00
13:22:58	201	70.200,00
13:22:59	2.924	70.190,00
13:22:59	1.112	70.210,00
13:23:03	737	70.200,00
13:23:03	1.112	70.190,00
13:23:05	9	70.210,00
13:23:05	936	70.190,00
13:23:14	30	70.180,00
13:23:15	197	70.190,00
13:23:26	7.068	70.200,00
13:23:46	14	70.210,00
13:23:53	60.233	70.200,00
13:24:16	9.122	70.190,00
13:24:16	759	70.200,00
13:24:16	9.128	70.190,00
13:24:16	1.040	70.200,00
13:24:25	4	70.190,00
13:24:38	149.641	70.200,00
13:24:56	21.005	70.210,00
13:25:02	367	70.200,00
13:25:06	4.981	70.210,00
13:25:09	32.154	70.220,00
13:25:15	15.019	70.210,00
13:25:19	118.697	70.220,00
13:25:25	51.799	70.230,00
13:25:28	8.806	70.220,00
13:25:28	89.668	70.230,00
13:25:37	30.706	70.240,00
13:25:46	1.815	70.230,00
13:25:46	196.618	70.240,00
13:25:55	1	70.230,00
13:25:55	2.295	70.240,00
13:25:56	24.056	70.230,00
13:26:07	266	70.240,00
13:26:07	121	70.230,00
13:26:08	45	70.240,00
13:26:09	79.204	70.230,00
13:26:29	2.525	70.240,00

VOLVER AL INICIO

13:26:37	16.270	70.230,00
13:26:44	20.120	70.240,00
13:26:45	100	70.230,00
13:26:45	10.920	70.240,00
13:26:48	19.555	70.250,00
13:27:07	145	70.240,00
13:27:08	333.740	70.250,00
13:27:15	767	70.260,00
13:27:33	100	70.250,00
13:27:37	2.209	70.260,00
13:27:40	5.720	70.250,00
13:27:45	1.687	70.260,00
13:27:46	1.500	70.250,00
13:27:46	216	70.260,00
13:27:47	790	70.250,00
13:27:48	7.080	70.260,00
13:27:50	6	70.270,00
13:27:52	697	70.260,00
13:27:53	2.787	70.250,00
13:27:53	1.227	70.260,00
13:27:53	4.686	70.250,00
13:27:55	31.725	70.260,00
13:28:04	20.500	70.270,00
13:28:04	14.715	70.260,00
13:28:22	139	70.270,00
13:28:24	1.810	70.260,00
13:28:24	3.316	70.250,00
13:28:28	3.081	70.260,00
13:28:29	1	70.270,00
13:28:29	8.350	70.260,00
13:28:34	1.867	70.250,00
13:28:37	7.134	70.270,00
13:28:44	1.831	70.260,00
13:28:44	485	70.270,00
13:28:45	1.831	70.260,00
13:28:45	499	70.270,00
13:28:46	1.665	70.260,00
13:28:46	501	70.270,00
13:28:47	103.431	70.260,00
13:28:50	106	70.270,00
13:28:53	2.398	70.260,00
13:28:55	2	70.280,00
13:29:01	1.260	70.270,00
13:29:14	1.791	70.260,00
13:29:14	12.988	70.270,00
13:29:16	27.757	70.260,00
13:29:29	179.713	70.250,00
13:29:30	5.462	70.260,00
13:29:36	167	70.250,00
13:29:37	8.794	70.270,00
13:29:42	145	70.250,00
13:29:47	45.555	70.270,00
13:30:06	116.562	70.260,00
13:30:14	31.556	70.250,00
13:30:14	9.166	70.260,00
13:30:15	1	70.270,00
13:30:18	1.000	70.260,00
13:30:23	110.274	70.250,00
13:30:27	18	70.270,00
13:30:28	40.000	70.250,00
13:30:29	775	70.260,00
13:30:29	20.000	70.250,00
13:30:29	24	70.260,00
13:30:29	20.000	70.250,00
13:30:30	12.000	70.260,00
13:30:30	27.072	70.250,00
13:30:31	1.069	70.260,00
13:30:32	2.088	70.270,00
13:30:32	8	70.260,00
13:30:32	19.992	70.250,00
13:30:33	13.481	70.260,00
13:30:35	4.810	70.250,00
13:30:35	7	70.260,00
13:30:35	7.305	70.250,00
13:30:36	669	70.240,00
13:30:36	4.263	70.250,00
13:30:37	122	70.240,00
13:30:37	1.660	70.250,00
13:30:57	5.613	70.260,00
13:31:08	33.370	70.250,00
13:31:10	54.711	70.260,00
13:31:13	3.354	70.270,00
13:31:29	138.895	70.260,00
13:31:44	55	70.270,00
13:31:44	9.856	70.240,00
13:31:49	187	70.260,00
13:31:50	14.185	70.240,00
13:31:51	4.078	70.230,00
13:31:51	16.384	70.240,00
13:32:20	200	70.250,00
13:32:22	7.793	70.240,00
13:32:22	362	70.260,00
13:32:23	20.825	70.240,00
13:32:37	137	70.260,00
13:32:43	8	70.250,00
13:32:50	125	70.240,00
13:32:52	4.127	70.250,00
13:33:05	10.000	70.240,00
13:33:10	21.557	70.250,00
13:33:21	28	70.240,00
13:33:22	9.308	70.250,00
13:33:33	177	70.260,00
13:33:44	142	70.240,00
13:33:45	35.000	70.250,00
13:33:50	2	70.260,00
13:33:50	21	70.240,00
13:33:53	8.605	70.260,00
13:33:57	57.550	70.250,00
13:34:01	3	70.240,00
13:34:01	113.991	70.250,00
13:34:12	68	70.240,00
13:34:13	172	70.250,00
13:34:16	4.000	70.240,00
13:34:21	19.114	70.250,00
13:34:29	120.000	70.240,00
13:34:29	23.375	70.250,00
13:34:30	11	70.240,00
13:34:34	76	70.250,00
13:34:41	40.530	70.240,00
13:34:43	3.281	70.250,00
13:34:44	51.452	70.240,00
13:34:50	8.975	70.250,00
13:35:08	310	70.240,00
13:35:23	6	70.250,00
13:35:36	50.000	70.240,00
13:35:45	578	70.250,00
13:35:55	5.700	70.240,00
13:35:56	2.933	70.250,00
13:36:00	143	70.240,00
13:36:04	14.484	70.250,00
13:36:16	29.300	70.240,00
13:36:19	2.450	70.230,00
13:36:19	10.141	70.240,00
13:36:22	22.199	70.230,00
13:36:23	358	70.240,00
13:36:23	4.713	70.230,00
13:36:23	639	70.240,00
13:36:27	8.249	70.230,00
13:36:32	151	70.240,00
13:36:33	16.743	70.230,00
13:36:35	196	70.240,00
13:36:44	468	70.220,00
13:36:44	1	70.240,00
13:36:46	50.853	70.230,00
13:36:53	4.653	70.240,00
13:37:04	1.007	70.230,00
13:37:05	1.710	70.240,00
13:37:05	2.318	70.230,00
13:37:05	24.328	70.240,00
13:37:06	1.700	70.230,00
13:37:06	9.439	70.240,00
13:37:10	458	70.230,00
13:37:10	4.541	70.240,00
13:37:12	50.266	70.230,00
13:37:12	1.903	70.240,00
13:37:14	507	70.230,00
13:37:15	5.281	70.240,00
13:37:15	1.226	70.230,00
13:37:15	3.145	70.240,00
13:37:16	1.226	70.230,00
13:37:17	982	70.240,00
13:37:18	4.235	70.230,00
13:37:18	2.117	70.220,00
13:37:19	39.210	70.240,00
13:37:20	500	70.230,00
13:37:20	15.973	70.240,00
13:37:30	2.353	70.220,00
13:37:30	165	70.240,00
13:37:30	2.839	70.220,00
13:37:36	11.366	70.240,00
13:37:39	26.795	70.230,00
13:37:57	9.753	70.240,00
13:38:05	46	70.230,00
13:38:05	50.876	70.240,00
13:38:29	340	70.230,00
13:38:29	4.429	70.240,00
13:38:30	498	70.230,00
13:38:30	36.771	70.240,00
13:38:39	12	70.230,00
13:38:39	69.291	70.240,00
13:39:00	1	70.230,00
13:39:08	21.200	70.240,00
13:39:12	834	70.230,00
13:39:12	1.644	70.240,00
13:39:18	53	70.230,00
13:39:23	1.917	70.240,00
13:39:39	100	70.230,00
13:39:41	1	70.240,00
13:39:45	10	70.230,00
13:39:52	1.463	70.240,00
13:39:55	1.952	70.230,00
13:39:55	7.299	70.240,00
13:39:57	25.978	70.230,00
13:39:58	38.042	70.240,00
13:40:02	50.000	70.230,00
13:40:03	230	70.240,00
13:40:08	715	70.230,00
13:40:13	6.608	70.240,00
13:40:18	50.000	70.230,00
13:40:18	23.965	70.240,00
13:40:20	156	70.230,00
13:40:24	518.977	70.240,00
13:40:44	1.149	70.230,00
13:40:44	15.971	70.240,00
13:40:53	40.003	70.230,00
13:40:55	109.519	70.240,00
13:41:10	5	70.230,00
13:41:12	5.559	70.240,00
13:41:26	1.663	70.230,00
13:41:26	398	70.240,00
13:41:29	51.522	70.230,00
13:41:33	1.000	70.220,00
13:41:36	26.780	70.230,00
13:42:05	83.605	70.220,00
13:42:29	1.300	70.210,00
13:42:36	1.743	70.220,00
13:42:37	6	70.210,00
13:42:41	103.355	70.220,00
13:43:11	9.748	70.230,00
13:43:13	8.526	70.220,00
13:43:15	936	70.230,00
13:43:19	61.625	70.220,00
13:43:25	1.273	70.210,00
13:43:25	564	70.220,00
13:43:25	6.094	70.210,00
13:43:30	1.374	70.200,00
13:43:32	26.206	70.220,00
13:43:33	6.530	70.210,00
13:43:34	413.978	70.220,00
13:43:39	4.861	70.230,00
13:43:42	250.000	70.220,00
13:43:43	19.799	70.230,00
13:43:49	40.087	70.240,00
13:44:00	1	70.230,00
13:44:17	65.453	70.240,00
13:44:24	50	70.230,00
13:44:27	76	70.240,00
13:44:27	26.952	70.250,00
13:44:36	10	70.260,00
13:44:45	98.512	70.250,00
13:44:50	3.865	70.240,00
13:44:53	11.891	70.250,00
13:44:54	26.057	70.260,00
13:45:16	5	70.270,00
13:45:17	1.934	70.260,00
13:45:18	28	70.270,00
13:45:22	5.047	70.260,00
13:45:25	50.512	70.250,00
13:45:46	3.550	70.260,00
13:45:47	1.028	70.250,00
13:45:50	8.924	70.240,00
13:46:11	7.519	70.260,00
13:46:18	421	70.240,00
13:46:19	1.000	70.250,00
13:46:19	3.033	70.260,00
13:46:28	78.667	70.250,00
13:46:54	125	70.240,00
13:46:54	42.102	70.250,00
13:47:06	2.098	70.240,00
13:47:10	1.652	70.250,00
13:47:11	1.125	70.240,00
13:47:12	30.258	70.250,00
13:47:41	10.253	70.240,00
13:47:41	55.826	70.250,00
13:47:45	105	70.260,00
13:47:48	935	70.250,00
13:47:58	58	70.260,00
13:48:12	222.774	70.250,00
13:48:46	146	70.240,00
13:49:00	5.507	70.250,00
13:49:00	339	70.240,00
13:49:01	31.773	70.250,00
13:49:05	83	70.240,00
13:49:05	6.381	70.250,00
13:49:10	101	70.240,00
13:49:10	141	70.250,00
13:49:10	339	70.240,00
13:49:11	4.122	70.250,00
13:49:12	2.759	70.240,00
13:49:17	9.367	70.250,00
13:49:18	12.029	70.260,00
13:49:19	6.081	70.250,00
13:49:20	25	70.260,00
13:49:20	8.086	70.250,00
13:49:20	9.936	70.260,00
13:49:21	6.804	70.250,00
13:49:21	6.804	70.240,00
13:49:21	4.086	70.250,00
13:49:26	425	70.260,00
13:49:26	5.027	70.250,00
13:49:31	138	70.240,00
13:49:32	8.025	70.250,00
13:49:46	502	70.240,00
13:49:47	1.504	70.250,00
13:49:58	14.028	70.240,00
13:50:03	1.573	70.250,00
13:50:12	433	70.240,00
13:50:13	34.477	70.250,00
13:50:28	936	70.240,00
13:50:33	73	70.250,00
13:50:35	1.237	70.240,00
13:50:39	19.907	70.250,00
13:50:55	64.916	70.240,00
13:51:11	144.830	70.230,00
13:51:17	5.000	70.220,00
13:51:17	2.573	70.230,00
13:51:22	14.000	70.220,00
13:51:24	29.791	70.230,00
13:51:25	23.777	70.220,00
13:51:25	2.972	70.230,00
13:51:26	3.000	70.220,00
13:51:26	2.660	70.230,00
13:51:29	22.130	70.220,00
13:51:29	2.633	70.230,00
13:51:33	9	70.240,00
13:52:00	10.000	70.230,00
13:52:00	1.375	70.240,00
13:52:00	3	70.230,00
13:52:00	13.825	70.240,00
13:52:00	4.922	70.250,00
13:52:03	1.403	70.240,00
13:52:04	1.075	70.250,00
13:52:10	140.055	70.240,00
13:52:18	3	70.230,00
13:52:18	4.725	70.240,00
13:52:19	10	70.230,00
13:52:19	144.805	70.240,00
13:52:33	5.418	70.250,00
13:52:42	20.400	70.240,00
13:52:44	517.639	70.230,00
13:52:46	187	70.220,00
13:52:49	20.522	70.240,00
13:52:50	1	70.250,00
13:52:50	1.147	70.240,00
13:52:59	4.888	70.250,00
13:53:38	2.000	70.240,00
13:53:39	1.819	70.250,00
13:53:42	70.458	70.240,00
13:53:44	47.569	70.250,00
13:53:59	5.964	70.240,00
13:54:03	1.865	70.230,00
13:54:06	14.501	70.240,00
13:54:23	309.960	70.230,00
13:54:36	77.074	70.240,00
13:54:40	75.091	70.230,00
13:54:51	29	70.240,00
13:54:52	20.000	70.230,00
13:54:54	1	70.240,00
13:55:00	4.000	70.230,00
13:55:00	5.007	70.240,00
13:55:01	1.993	70.250,00
13:55:01	1.000	70.240,00
13:55:01	43	70.250,00
13:55:01	2.279	70.240,00
13:55:01	569	70.250,00
13:55:01	1.000	70.240,00
13:55:01	7	70.250,00
13:55:01	6	70.240,00
13:55:01	36	70.250,00
13:55:01	36	70.240,00
13:55:01	957	70.250,00
13:55:01	957	70.240,00
13:55:01	1	70.250,00
13:55:01	110	70.240,00
13:55:01	1	70.230,00
13:55:01	459	70.240,00
13:55:01	540	70.250,00
13:55:01	1.001	70.230,00
13:55:02	7	70.250,00
13:55:02	6	70.230,00
13:55:02	36	70.250,00
13:55:02	36	70.230,00
13:55:03	1.043	70.240,00
13:55:05	83.189	70.250,00
13:55:05	17.463	70.260,00
13:55:05	13	70.240,00
13:55:08	13.257	70.260,00
13:55:11	20.000	70.240,00
13:55:12	10	70.250,00
13:55:14	70	70.230,00
13:55:25	18.838	70.240,00
13:55:27	1.731	70.230,00
13:55:27	14.780	70.240,00
13:55:29	23.799	70.230,00
13:55:33	570	70.220,00
13:55:36	41	70.230,00
13:55:37	783	70.220,00
13:55:37	77	70.230,00
13:55:38	35.157	70.220,00
13:55:41	5.958	70.230,00
13:55:44	448	70.220,00
13:55:49	5.709	70.230,00
13:55:49	241.724	70.240,00
13:55:51	155.309	70.250,00
13:55:51	7.372	70.260,00
13:56:01	5.826	70.250,00
13:56:01	5.683	70.240,00
13:56:09	21.495	70.260,00
13:56:48	50.000	70.250,00
13:56:59	10.303	70.240,00
13:57:02	1.500	70.260,00
13:57:09	666	70.250,00
13:57:09	6.834	70.240,00
13:57:13	271	70.260,00
13:57:17	430	70.240,00
13:57:19	282	70.260,00
13:57:24	71	70.240,00
13:57:29	5.670	70.250,00
13:57:33	20.000	70.260,00
13:57:37	265	70.250,00
13:57:39	68	70.260,00
13:57:49	4.220	70.250,00
13:57:49	24	70.260,00
13:58:04	1	70.250,00
13:58:04	1.595	70.260,00
13:58:27	6.029	70.250,00
13:58:33	999	70.260,00
13:58:50	1.935	70.250,00
13:58:53	776	70.260,00
13:59:09	3.873	70.250,00
13:59:10	1	70.260,00
13:59:10	7.702	70.250,00
13:59:16	119.972	70.260,00
13:59:40	18.349	70.270,00
13:59:42	260.991	70.280,00
13:59:42	424.281	70.290,00
13:59:42	296.476	70.300,00
13:59:52	14.756	70.290,00
13:59:52	724.145	70.300,00
13:59:56	100.668	70.310,00
14:00:03	109.542	70.300,00
14:00:09	25.193	70.320,00
14:00:09	27.025	70.330,00
14:00:09	1.758	70.340,00
14:00:09	12.762	70.350,00
14:00:09	6.445	70.300,00
14:00:09	5.176	70.310,00
14:00:09	5.176	70.340,00
14:00:09	3.652	70.310,00
14:00:12	13.972	70.300,00
14:00:13	11.379	70.320,00
14:00:25	1.699	70.310,00
14:00:25	15	70.300,00
14:00:27	1.041	70.310,00
14:00:35	2.259	70.320,00
14:00:37	100.170	70.300,00
14:00:39	61.971	70.330,00
14:00:39	88.838	70.300,00
14:00:39	15.051	70.330,00
14:00:46	14	70.320,00
14:00:50	94.503	70.300,00
14:01:01	13	70.280,00
14:01:04	4	70.300,00
14:01:08	3	70.280,00
14:01:09	4.556	70.300,00
14:01:13	716	70.290,00
14:01:13	68.586	70.280,00
14:01:13	20.000	70.300,00
14:01:13	20.000	70.280,00
14:01:19	3.636	70.290,00
14:01:30	1.914	70.280,00
14:01:32	27.826	70.300,00
14:01:52	2.706	70.280,00
14:02:01	245	70.270,00
14:02:07	12	70.260,00
14:02:07	4.033	70.270,00
14:02:20	5	70.280,00
14:02:21	338	70.260,00
14:02:25	1	70.280,00
14:02:29	3.718	70.270,00
14:02:30	569	70.280,00
14:02:30	7.177	70.270,00
14:02:30	173	70.290,00
14:02:32	172	70.270,00
14:02:32	1.800	70.260,00
14:02:35	5.225	70.280,00
14:02:38	1.143	70.290,00
14:02:38	269	70.300,00
14:02:40	456	70.280,00
14:02:41	18.561	70.300,00
14:02:46	1.400	70.290,00
14:02:47	30.167	70.300,00
14:02:59	10.575	70.290,00
14:03:07	675	70.280,00
14:03:07	39.837	70.290,00
14:03:22	69	70.300,00
14:03:31	88	70.290,00
14:03:31	15	70.300,00
14:03:34	805	70.290,00
14:03:37	6.506	70.300,00
14:03:37	22.036	70.290,00
14:03:38	100	70.300,00
14:03:39	33.400	70.280,00
14:03:39	20.000	70.300,00
14:03:40	15.162	70.290,00
14:03:40	280	70.300,00
14:03:43	5.462	70.290,00
14:03:44	16.222	70.280,00
14:03:50	339	70.290,00
14:03:50	2.551	70.300,00
14:03:50	17.091	70.280,00
14:03:56	3.555	70.300,00
14:03:57	1.034	70.280,00
14:04:10	727	70.300,00
14:04:13	941	70.280,00
14:04:14	152.437	70.290,00
14:04:25	1	70.300,00
14:04:30	185	70.290,00
14:04:42	6	70.300,00
14:04:53	450	70.290,00
14:04:54	12.841	70.300,00
14:05:00	50.100	70.290,00
14:05:05	10.041	70.300,00
14:05:12	17.027	70.290,00
14:05:12	6.373	70.300,00
14:05:13	146	70.290,00
14:05:13	24.090	70.300,00
14:05:27	39.927	70.310,00
14:05:38	50.000	70.300,00
14:05:42	17.608	70.310,00
14:05:55	95	70.300,00
14:05:59	10	70.320,00
14:06:07	139	70.310,00
14:06:09	33.234	70.300,00
14:06:34	14.382	70.290,00
14:06:34	28.764	70.280,00
14:06:34	6.944	70.290,00
14:06:35	172	70.300,00
14:06:35	2.759	70.280,00
14:06:35	2.002	70.290,00
14:06:35	26.858	70.300,00
14:06:35	38.465	70.290,00
14:06:36	21.056	70.280,00
14:06:36	2.002	70.290,00
14:06:36	72.940	70.280,00
14:06:41	31.527	70.270,00
14:06:42	1	70.280,00
14:06:42	11.387	70.270,00
14:06:43	100	70.280,00
14:06:44	66.111	70.270,00
14:06:47	139.315	70.260,00
14:06:50	137	70.270,00
14:06:53	58	70.260,00
14:06:55	16.541	70.270,00
14:06:58	17.412	70.260,00
14:06:58	1.353	70.250,00
14:06:58	69.110	70.260,00
14:07:07	1	70.270,00
14:07:15	28.361	70.250,00
14:07:16	1.043	70.270,00
14:07:21	67.000	70.260,00
14:07:22	14.160	70.270,00
14:07:32	213.008	70.250,00
14:07:43	4.272	70.240,00
14:07:43	158	70.250,00
14:07:52	261	70.230,00
14:07:54	43.935	70.250,00
14:08:02	14	70.240,00
14:08:08	3	70.260,00
14:08:20	39	70.230,00
14:08:23	1	70.260,00
14:08:25	410	70.250,00
14:08:25	410	70.230,00
14:08:32	4.397	70.250,00
14:08:34	73	70.240,00
14:08:46	1.415	70.250,00
14:08:55	5	70.240,00
14:08:55	1.841	70.250,00
14:09:05	30.727	70.230,00
14:09:10	50	70.250,00
14:09:11	76.488	70.230,00
14:09:12	56.102	70.220,00
14:09:15	55.758	70.210,00
14:09:15	321	70.200,00
14:09:16	3.179	70.210,00
14:09:25	18.114	70.230,00
14:09:32	1.498	70.210,00
14:09:32	8.166	70.230,00
14:09:43	3	70.220,00
14:09:43	3.918	70.230,00
14:09:45	6.530	70.220,00
14:09:46	10.690	70.230,00
14:09:51	160.708	70.220,00
14:09:53	8.786	70.210,00
14:09:54	127.254	70.220,00
14:09:56	7.519	70.230,00
14:10:11	4.000	70.210,00
14:10:12	1.245	70.230,00
14:10:15	508.623	70.210,00
14:10:29	229	70.230,00
14:10:32	20.115	70.220,00
14:10:32	103.885	70.210,00
14:10:34	3	70.230,00
14:10:46	60.000	70.220,00
14:10:47	434	70.230,00
14:10:48	1.190	70.220,00
14:10:51	3.200	70.230,00
14:11:02	98	70.220,00
14:11:03	34.138	70.230,00
14:11:22	60.000	70.240,00
14:11:33	606	70.250,00
14:11:42	285	70.240,00
14:11:42	1.571	70.230,00
14:11:49	50	70.240,00
14:11:50	131.480	70.230,00
14:11:57	268.520	70.220,00
14:11:59	1.812	70.240,00
14:12:05	347	70.220,00
14:12:06	3.372	70.240,00
14:12:26	1	70.220,00
14:12:28	3.193	70.240,00
14:12:44	37	70.220,00
14:12:47	248	70.240,00
14:12:53	40	70.220,00
14:12:55	3.358	70.240,00
14:13:02	7.636	70.230,00
14:13:07	1.313	70.240,00
14:13:16	300	70.230,00
14:13:17	52.776	70.240,00
14:13:28	37	70.230,00

VOLVER AL INICIO

14:13:29	2.605	70.240,00
14:13:35	2.572	70.250,00
14:13:49	21.314	70.240,00
14:13:49	41.522	70.230,00
14:13:49	569.992	70.220,00
14:13:49	196	70.210,00
14:13:49	381.985	70.220,00
14:13:56	3.890	70.230,00
14:14:01	9.448	70.240,00
14:14:13	1	70.220,00
14:14:17	8.988	70.240,00
14:14:20	18	70.250,00
14:14:30	687	70.240,00
14:14:32	1	70.250,00
14:14:33	5.061	70.240,00
14:14:35	23	70.230,00
14:14:36	5.731	70.240,00
14:14:50	20	70.230,00
14:14:50	2.111	70.240,00
14:15:06	515	70.250,00
14:15:06	37.236	70.240,00
14:15:11	199	70.250,00
14:15:13	299	70.240,00
14:15:21	3.100	70.250,00
14:15:35	25.000	70.240,00
14:15:41	3.124	70.250,00
14:15:54	143	70.240,00
14:16:08	135	70.250,00
14:16:08	700	70.230,00
14:16:08	12.676	70.250,00
14:16:16	10	70.230,00
14:16:17	10.794	70.250,00
14:16:32	78	70.240,00
14:16:32	15.291	70.250,00
14:16:37	986	70.240,00
14:16:37	2	70.250,00
14:16:37	200	70.240,00
14:16:38	7.279	70.250,00
14:16:42	1.949	70.260,00
14:16:45	367	70.240,00
14:16:50	2.050	70.260,00
14:17:02	17.180	70.250,00
14:17:08	28.531	70.260,00
14:17:15	17.179	70.250,00
14:17:15	6.258	70.260,00
14:17:18	20.031	70.250,00
14:17:29	682	70.260,00
14:17:38	50.359	70.250,00
14:17:49	700	70.260,00
14:17:50	12.929	70.250,00
14:17:56	1.413	70.260,00
14:17:57	3.262	70.250,00
14:17:59	2.267	70.260,00
14:17:59	859	70.250,00
14:18:00	9	70.260,00
14:18:00	126.925	70.250,00
14:18:16	181	70.240,00
14:18:20	9.489	70.250,00
14:18:35	753	70.240,00
14:18:37	57.428	70.250,00
14:19:01	33.466	70.240,00
14:19:01	60.400	70.230,00
14:19:01	306.134	70.220,00
14:19:02	20.000	70.240,00
14:19:02	23.350	70.220,00
14:19:02	17.458	70.240,00
14:19:07	2.839	70.230,00
14:19:09	141.698	70.220,00
14:19:12	10.000	70.210,00
14:19:12	7.013	70.220,00
14:19:13	321.706	70.210,00
14:19:18	427	70.240,00
14:19:27	138.951	70.210,00
14:19:27	119.394	70.200,00
14:19:27	5.320	70.190,00
14:19:27	11.257	70.200,00
14:19:27	2.550	70.190,00
14:19:27	1.430	70.200,00
14:19:29	9.645	70.210,00
14:19:39	9.474	70.200,00
14:19:39	174	70.230,00
14:19:40	4.400	70.220,00
14:19:44	790	70.230,00
14:19:50	8.613	70.220,00
14:19:51	3	70.210,00
14:19:51	18.604	70.220,00
14:20:01	21.346	70.210,00
14:20:03	10.002	70.220,00
14:20:08	20.591	70.210,00
14:20:08	229.409	70.200,00
14:20:08	4.400	70.210,00
14:20:08	225	70.200,00
14:20:10	27.961	70.220,00
14:20:18	1.424	70.210,00
14:20:23	60.323	70.200,00
14:20:28	44.053	70.190,00
14:20:28	486	70.200,00
14:20:29	40	70.190,00
14:20:30	10	70.200,00
14:20:32	38.378	70.190,00
14:20:33	16.814	70.200,00
14:20:37	21.770	70.190,00
14:20:39	26.283	70.200,00
14:20:47	21.053	70.190,00
14:20:49	7.940	70.200,00
14:20:52	1.048	70.190,00
14:20:55	718	70.200,00
14:20:58	50.147	70.190,00
14:20:59	670	70.200,00
14:21:02	145.969	70.190,00
14:21:12	142	70.180,00
14:21:12	60.438	70.190,00
14:21:19	1.162	70.200,00
14:21:24	719	70.190,00
14:21:26	785	70.200,00
14:21:27	2	70.190,00
14:21:27	51.365	70.200,00
14:21:33	28	70.210,00
14:21:36	17.236	70.200,00
14:21:37	410	70.210,00
14:21:42	59	70.220,00
14:21:42	90	70.210,00
14:21:42	343	70.200,00
14:21:46	1.702	70.210,00
14:21:59	75.941	70.200,00
14:22:02	451	70.190,00
14:22:02	33.090	70.200,00
14:22:16	31.300	70.190,00
14:22:18	1.796	70.180,00
14:22:19	4.926	70.190,00
14:22:31	4.689	70.180,00
14:22:31	50	70.190,00
14:22:33	30	70.180,00
14:22:33	25.625	70.170,00
14:22:44	180	70.180,00
14:23:00	219.133	70.170,00
14:23:07	56.465	70.180,00
14:23:14	25.000	70.170,00
14:23:15	24.827	70.180,00
14:23:18	102	70.190,00
14:23:35	4	70.180,00
14:23:36	4.202	70.190,00
14:23:41	1.542	70.180,00
14:23:42	2.396	70.190,00
14:23:47	80	70.180,00
14:23:55	251	70.190,00
14:23:58	711	70.200,00
14:24:05	66	70.190,00
14:24:05	9.223	70.200,00
14:24:07	1.716	70.190,00
14:24:08	2.260	70.200,00
14:24:10	281	70.190,00
14:24:11	91.392	70.200,00
14:24:25	2	70.190,00
14:24:26	2.551	70.200,00
14:24:28	86.500	70.190,00
14:24:28	7	70.200,00
14:24:32	9	70.190,00
14:24:40	1.201	70.200,00
14:24:55	150	70.190,00
14:24:58	8	70.200,00
14:24:59	8.000	70.190,00
14:25:04	357.246	70.200,00
14:25:09	499	70.190,00
14:25:10	195.043	70.200,00
14:25:34	5	70.190,00
14:25:39	14.823	70.200,00
14:25:42	25.786	70.190,00
14:25:47	779	70.200,00
14:25:49	220	70.190,00
14:25:51	20.300	70.200,00
14:26:19	17.840	70.190,00
14:26:21	78.371	70.180,00
14:26:22	6.277	70.170,00
14:26:22	3.518	70.190,00
14:26:22	721	70.170,00
14:26:23	5.624	70.180,00
14:26:23	7.268	70.190,00
14:26:32	1	70.180,00
14:26:40	4.000	70.190,00
14:26:43	8.681	70.180,00
14:26:52	713.138	70.170,00
14:26:53	378.565	70.180,00
14:27:58	4	70.170,00
14:28:04	14.567	70.180,00
14:28:09	12.685	70.170,00
14:28:09	25.937	70.180,00
14:28:10	2.238	70.170,00
14:28:11	42.041	70.180,00
14:28:17	10.845	70.190,00
14:28:52	52.769	70.180,00
14:28:52	499	70.190,00
14:28:55	18.662	70.180,00
14:29:06	1.153	70.170,00
14:29:06	99.448	70.180,00
14:29:14	1.000	70.170,00
14:29:14	234	70.180,00
14:29:14	4	70.170,00
14:29:15	34.260	70.180,00
14:29:26	422	70.170,00
14:29:26	300.845	70.180,00
14:29:47	63.869	70.190,00
14:29:54	10.000	70.180,00
14:30:01	4.014	70.190,00
14:30:08	1.445	70.180,00
14:30:13	51.497	70.190,00
14:30:15	683	70.180,00
14:30:17	3.174	70.190,00
14:30:17	5.104	70.200,00
14:30:22	40	70.190,00
14:30:22	567.976	70.200,00
14:30:39	33	70.190,00
14:30:44	94	70.200,00
14:30:49	53	70.190,00
14:30:50	11.250	70.200,00
14:30:51	1.200	70.190,00
14:30:53	25.703	70.200,00
14:31:14	1.617	70.210,00
14:31:16	36.276	70.200,00
14:31:16	368	70.210,00
14:31:20	15.274	70.200,00
14:31:21	25	70.210,00
14:31:26	120	70.200,00
14:31:26	1.842	70.210,00
14:31:27	63.884	70.220,00
14:31:32	20.329	70.230,00
14:31:33	30	70.240,00
14:31:34	30.040	70.230,00
14:31:35	1.455	70.220,00
14:31:45	9.214	70.230,00
14:31:45	3.100	70.220,00
14:31:51	4.105	70.230,00
14:31:57	1.166	70.220,00
14:31:59	20.614	70.230,00
14:32:02	1.547	70.220,00
14:32:05	231	70.230,00
14:32:05	61	70.240,00
14:32:08	386	70.220,00
14:32:22	27.201	70.230,00
14:32:35	8.612	70.220,00
14:32:37	3.635	70.230,00
14:32:49	25.826	70.220,00
14:32:54	11.093	70.230,00
14:32:56	1.947	70.220,00
14:33:01	453	70.230,00
14:33:02	290	70.220,00
14:33:02	10.834	70.230,00
14:33:05	7.630	70.220,00
14:33:05	1.411	70.230,00
14:33:05	143	70.240,00
14:33:14	104	70.230,00
14:33:16	289	70.240,00
14:33:23	895	70.230,00
14:33:38	71.000	70.240,00
14:33:41	20	70.230,00
14:33:43	115.959	70.240,00
14:33:56	7.119	70.230,00
14:33:58	51	70.240,00
14:33:58	98	70.230,00
14:33:59	1.184	70.240,00
14:34:03	2.700	70.230,00
14:34:06	200.200	70.240,00
14:34:13	1.274	70.230,00
14:34:17	238.637	70.240,00
14:34:36	109.964	70.230,00
14:35:02	2.864	70.240,00
14:35:02	5.000	70.220,00
14:35:02	84	70.240,00
14:35:02	163	70.220,00
14:35:02	67.148	70.240,00
14:35:12	202	70.230,00
14:35:12	9.571	70.240,00
14:35:18	2.860	70.220,00
14:35:19	46.770	70.240,00
14:35:41	5	70.230,00
14:35:41	4.117	70.240,00
14:35:47	931	70.230,00
14:35:47	1.151	70.240,00
14:35:49	3.000	70.230,00
14:35:50	23.018	70.240,00
14:36:01	172.125	70.230,00
14:36:19	119	70.220,00
14:36:20	83.667	70.230,00
14:36:33	70.168	70.220,00
14:36:38	120.979	70.230,00
14:37:10	4.580	70.220,00
14:37:10	293	70.230,00
14:37:10	8.000	70.220,00
14:37:10	31.987	70.230,00
14:37:17	72	70.220,00
14:37:18	31.795	70.230,00
14:37:22	17.375	70.220,00
14:37:23	21.349	70.230,00
14:37:26	477	70.220,00
14:37:27	21	70.230,00
14:37:27	2.782	70.220,00
14:37:27	30.950	70.230,00
14:37:51	97.034	70.220,00
14:37:56	87	70.210,00
14:37:56	5.592	70.220,00
14:37:57	4.456	70.210,00
14:37:57	1.093	70.220,00
14:37:57	879	70.210,00
14:37:58	6.862	70.220,00
14:37:59	42	70.210,00
14:38:00	434	70.220,00
14:38:01	27.587	70.210,00
14:38:02	3.724	70.220,00
14:38:04	5.763	70.210,00
14:38:04	15.343	70.220,00
14:38:07	3.928	70.210,00
14:38:11	500	70.220,00
14:38:16	116	70.210,00
14:38:16	7.556	70.220,00
14:38:19	14.000	70.210,00
14:38:20	2.852	70.220,00
14:38:20	12.026	70.210,00
14:38:21	1.495	70.220,00
14:38:22	24.361	70.210,00
14:38:27	43.301	70.220,00
14:38:37	155	70.210,00
14:38:38	50.317	70.220,00
14:38:46	10.631	70.230,00
14:38:52	54.624	70.220,00
14:38:53	8.804	70.230,00
14:39:02	4.656	70.220,00
14:39:04	372	70.230,00
14:39:08	142	70.210,00
14:39:11	61.032	70.220,00
14:39:46	2.563	70.230,00
14:40:01	20.478	70.210,00
14:40:14	56	70.190,00
14:40:16	3.406	70.210,00
14:40:23	14.607	70.190,00
14:40:27	11.510	70.210,00
14:40:30	19.891	70.200,00
14:40:30	5.526	70.190,00
14:40:38	121	70.210,00
14:40:42	2.995	70.190,00
14:40:51	6	70.210,00
14:40:53	1.101	70.200,00
14:40:56	75.000	70.190,00
14:41:07	1.915	70.200,00
14:41:12	2.000	70.190,00
14:41:14	52.485	70.200,00
14:41:23	8.363	70.210,00
14:41:25	3	70.200,00
14:41:25	18.861	70.210,00
14:41:29	20.414	70.200,00
14:41:30	94.459	70.210,00
14:41:34	2.070	70.200,00
14:41:34	82.848	70.190,00
14:41:41	2.091	70.210,00
14:41:42	26	70.200,00
14:41:44	10.428	70.210,00
14:41:54	24.383	70.200,00
14:41:54	609	70.190,00
14:41:54	3.491	70.180,00
14:41:54	100	70.190,00
14:41:55	36	70.210,00
14:41:59	1.300	70.190,00
14:42:01	378	70.210,00
14:42:02	2	70.190,00
14:42:08	3.755	70.210,00
14:42:17	3.686	70.200,00
14:42:35	144	70.190,00
14:42:38	70.289	70.200,00
14:43:14	1.835	70.210,00
14:43:17	4.272	70.200,00
14:43:17	5.382	70.210,00
14:43:18	3.140	70.200,00
14:43:18	39.569	70.210,00
14:43:26	290	70.200,00
14:43:27	21.800	70.210,00
14:43:28	50.000	70.200,00
14:43:28	11.204	70.210,00
14:43:36	7	70.200,00
14:43:43	10	70.210,00
14:43:47	1.526	70.200,00
14:43:47	32.127	70.210,00
14:44:05	1.500	70.230,00
14:44:06	17	70.210,00
14:44:15	31	70.230,00
14:44:29	5	70.220,00
14:44:30	694	70.230,00
14:44:35	2.225	70.220,00
14:44:43	112	70.210,00
14:44:45	1.709	70.220,00
14:44:49	34.300	70.210,00
14:44:49	914	70.220,00
14:44:57	1.000	70.210,00
14:45:01	56.569	70.230,00
14:45:09	8.451	70.220,00
14:45:12	442	70.210,00
14:45:22	11.051	70.220,00
14:45:26	36.860	70.210,00
14:45:27	32.360	70.220,00
14:45:30	3.200	70.210,00
14:45:31	17.930	70.220,00
14:45:37	13	70.210,00
14:45:38	22.536	70.220,00
14:45:41	14	70.210,00
14:45:41	3.455	70.220,00
14:45:55	36.671	70.210,00
14:45:55	1.634	70.220,00
14:46:00	16	70.210,00
14:46:03	4.970	70.220,00
14:46:05	19.064	70.210,00
14:46:06	6.530	70.220,00
14:46:14	5.266	70.210,00
14:46:15	2.857	70.220,00
14:46:19	154	70.210,00
14:46:19	22.158	70.220,00
14:46:23	29.241	70.210,00
14:46:30	6.549	70.220,00
14:46:31	3.024	70.210,00
14:46:31	1	70.220,00
14:46:32	18.339	70.210,00
14:46:35	16.296	70.220,00
14:46:46	17	70.210,00
14:46:46	2.004	70.220,00
14:46:49	34	70.210,00
14:46:50	31.027	70.220,00
14:47:02	33.260	70.210,00
14:47:02	2.330	70.220,00
14:47:08	7.433	70.210,00
14:47:08	12.565	70.220,00
14:47:09	1.093	70.210,00
14:47:09	153.880	70.220,00
14:47:11	1	70.230,00
14:47:15	3.221	70.220,00
14:47:36	17.550	70.230,00
14:47:50	1.708	70.220,00
14:47:54	19.611	70.230,00
14:47:57	3.655	70.220,00
14:47:57	2.183	70.230,00
14:48:02	29.203	70.220,00
14:48:10	1.369	70.230,00
14:48:13	67.759	70.220,00
14:48:13	779	70.230,00
14:48:14	194.819	70.220,00
14:48:15	2	70.240,00
14:48:15	1.793	70.220,00
14:48:16	1.489	70.230,00
14:48:18	1.134	70.220,00
14:48:18	2.185	70.230,00
14:48:21	213	70.240,00
14:48:22	3.434	70.230,00
14:48:23	703	70.240,00
14:48:23	25.182	70.230,00
14:48:28	8.917	70.240,00
14:48:30	17.684	70.230,00
14:48:39	118	70.240,00
14:48:54	29.754	70.230,00
14:49:07	159	70.240,00
14:49:07	19.460	70.230,00
14:49:10	267	70.240,00
14:49:10	10.000	70.230,00
14:49:11	69.192	70.240,00
14:49:11	4.946	70.230,00
14:49:12	4.000	70.240,00
14:49:14	41.577	70.230,00
14:49:14	100	70.240,00
14:49:19	3.260	70.230,00
14:49:30	117	70.240,00
14:49:34	4.074	70.230,00
14:49:35	51.554	70.240,00
14:49:36	7	70.230,00
14:49:39	18	70.240,00
14:49:48	82.488	70.230,00
14:50:06	20.201	70.240,00
14:50:35	4.944	70.230,00
14:50:36	7.805	70.240,00
14:50:39	6.470	70.230,00
14:50:39	926	70.240,00
14:50:41	5.959	70.230,00
14:50:41	393	70.240,00
14:50:42	511	70.230,00
14:50:42	6.199	70.240,00
14:50:43	2.794	70.230,00
14:50:43	711	70.240,00
14:50:43	17.666	70.230,00
14:50:48	125.768	70.240,00
14:50:48	6.469	70.230,00
14:50:48	112.562	70.240,00
14:50:49	2.493	70.230,00
14:50:50	883	70.240,00
14:50:52	7.224	70.230,00
14:50:54	2	70.240,00
14:50:54	11.147	70.230,00
14:50:56	250	70.240,00
14:50:57	5.949	70.230,00
14:50:59	187	70.240,00
14:50:59	6.960	70.230,00
14:51:09	5.100	70.220,00
14:51:09	1.443	70.230,00
14:51:18	12	70.220,00
14:51:21	584	70.230,00
14:51:21	163	70.220,00
14:51:21	23.131	70.230,00
14:51:33	3.211	70.220,00
14:51:37	32.775	70.230,00
14:51:56	9.521	70.220,00
14:52:03	35.090	70.230,00
14:52:11	1.000	70.240,00
14:52:16	1.000	70.230,00
14:52:21	2	70.240,00
14:52:30	1.600	70.220,00
14:52:30	6.952	70.240,00
14:52:38	200	70.220,00
14:52:38	14.001	70.240,00
14:52:48	37.779	70.220,00
14:52:52	15.438	70.230,00
14:53:04	27.600	70.220,00
14:53:09	175	70.230,00
14:53:10	28.151	70.220,00
14:53:20	8.650	70.230,00
14:53:22	6.741	70.220,00
14:53:39	2.879	70.230,00
14:53:55	27.575	70.220,00
14:54:08	12.450	70.230,00
14:54:09	200	70.240,00
14:54:09	1.244	70.230,00
14:54:10	154.010	70.220,00
14:54:15	7.144	70.230,00
14:54:15	18	70.240,00
14:54:16	6.350	70.230,00
14:54:16	63.665	70.220,00
14:54:16	570	70.230,00
14:54:18	230	70.220,00
14:54:18	196	70.230,00
14:54:19	111.419	70.220,00
14:54:21	1.678	70.210,00
14:54:22	401	70.220,00
14:54:22	86.569	70.210,00
14:54:27	22.135	70.220,00
14:54:28	13.500	70.230,00
14:54:35	93.438	70.240,00
14:54:36	144	70.230,00
14:54:37	2.277	70.240,00
14:54:41	245	70.230,00
14:54:42	17.723	70.240,00
14:54:43	392	70.230,00
14:54:46	8.242	70.240,00
14:54:49	404	70.230,00
14:54:50	140.725	70.240,00
14:55:15	98.975	70.230,00
14:55:21	126	70.240,00
14:55:26	167	70.230,00
14:55:27	3.251	70.240,00
14:55:28	7	70.230,00
14:55:28	21.018	70.240,00
14:55:31	2.300	70.230,00
14:55:31	30.077	70.240,00
14:55:34	15.000	70.230,00
14:55:34	21.831	70.240,00
14:55:42	250	70.230,00
14:55:42	39.247	70.240,00
14:55:45	220	70.230,00
14:55:45	1.053	70.240,00
14:55:45	14.231	70.230,00
14:55:49	1.328	70.240,00
14:55:55	1.458	70.230,00
14:56:13	15	70.220,00
14:56:18	3.117	70.230,00
14:56:18	103	70.220,00
14:56:21	67.187	70.240,00
14:56:47	68	70.220,00
14:56:49	35.077	70.240,00
14:56:53	348	70.250,00
14:57:04	41.958	70.240,00
14:57:08	2.249	70.250,00
14:57:18	5.000	70.240,00
14:57:19	53.213	70.250,00
14:57:32	381	70.240,00
14:57:32	21.114	70.250,00
14:57:45	2.187	70.240,00
14:57:45	1.143	70.250,00
14:57:46	1.000	70.240,00
14:57:46	1.687	70.250,00
14:57:50	7.563	70.240,00
14:57:52	102	70.250,00
14:57:57	100	70.240,00
14:58:00	50.000	70.250,00
14:58:04	800	70.240,00
14:58:04	4.931	70.250,00
14:58:09	2.491	70.260,00
14:58:11	2.915	70.240,00
14:58:13	41	70.250,00
14:58:16	1	70.240,00
14:58:17	7	70.250,00
14:58:18	83	70.240,00
14:58:19	76	70.250,00
14:58:27	531	70.240,00
14:58:35	10.124	70.250,00
14:58:42	2	70.260,00
14:58:42	2.220	70.250,00
14:58:54	122	70.260,00
14:59:01	13.204	70.250,00
14:59:03	213	70.260,00
14:59:04	179	70.250,00
14:59:09	1.611	70.260,00
14:59:22	43.035	70.250,00
14:59:39	7.979	70.260,00
14:59:44	18.400	70.270,00
14:59:45	19.871	70.260,00
14:59:46	393	70.270,00
14:59:47	2.607	70.260,00
14:59:47	9.607	70.270,00
14:59:52	52	70.260,00
14:59:57	2.486	70.270,00
14:59:57	9.197	70.280,00
14:59:58	2.235	70.270,00
14:59:59	6.865	70.260,00
15:00:00	1.164	70.270,00
15:00:01	5.948	70.260,00
15:00:12	5.729	70.250,00
15:00:15	11.642	70.260,00
15:00:24	1.269	70.270,00
15:00:45	7.739	70.260,00

VOLVER AL INICIO

15:01:00	27.947	70.270,00
15:01:16	968	70.260,00
15:01:18	552	70.270,00
15:01:23	5.120	70.260,00
15:01:25	8.475	70.270,00
15:01:42	5.377	70.260,00
15:01:50	20.017	70.270,00
15:01:57	97	70.260,00
15:01:58	15.846	70.270,00
15:02:08	25	70.260,00
15:02:12	12.220	70.270,00
15:02:34	62.057	70.280,00
15:03:03	6.877	70.270,00
15:03:03	149	70.280,00
15:03:03	6.877	70.270,00
15:03:04	1.914	70.280,00
15:03:08	709	70.270,00
15:03:08	2.574	70.280,00
15:03:10	3.436	70.270,00
15:03:11	31.794	70.280,00
15:03:23	18.278	70.290,00
15:04:03	6.176	70.280,00
15:04:03	37.853	70.270,00
15:04:17	31.028	70.260,00
15:04:18	6.179	70.270,00
15:04:25	960	70.280,00
15:04:28	442	70.270,00
15:04:28	40.838	70.280,00
15:04:32	7.014	70.270,00
15:04:33	1.226	70.260,00
15:04:33	152.964	70.250,00
15:04:33	1.068	70.260,00
15:04:33	602.930	70.250,00
15:04:34	140	70.260,00
15:04:34	11.758	70.250,00
15:04:34	3.190	70.260,00
15:04:34	14.837	70.270,00
15:04:34	207	70.260,00
15:04:35	10.000	70.270,00
15:04:35	16.807	70.260,00
15:04:35	10.000	70.270,00
15:04:35	2.614	70.260,00
15:04:37	9.795	70.270,00
15:04:37	3.823	70.260,00
15:04:37	81.538	70.270,00
15:04:40	42	70.280,00
15:04:40	25.022	70.270,00
15:04:40	2.222	70.260,00
15:04:41	19.247	70.280,00
15:04:42	7.218	70.290,00
15:04:42	14.245	70.280,00
15:04:42	4.190	70.270,00
15:04:42	20.384	70.260,00
15:04:42	14.098	70.250,00
15:04:42	15.587	70.290,00
15:04:42	348	70.260,00
15:04:42	8.183	70.250,00
15:04:42	512	70.290,00
15:04:43	11.210	70.270,00
15:04:45	5.715	70.280,00
15:04:45	1.170	70.270,00
15:04:47	3.057	70.260,00
15:04:48	22.126	70.280,00
15:05:02	2	70.290,00
15:05:02	378	70.280,00
15:05:08	291.825	70.290,00
15:05:11	499.173	70.300,00
15:05:12	34.806	70.280,00
15:05:25	13	70.300,00
15:05:29	6.588	70.280,00
15:05:39	59.416	70.300,00
15:06:12	884	70.280,00
15:06:12	3.928	70.300,00
15:06:21	10.898	70.280,00
15:06:22	5.547	70.300,00
15:06:25	18.532	70.280,00
15:06:42	254	70.290,00
15:06:43	24.119	70.270,00
15:06:49	75.627	70.260,00
15:06:59	2.182	70.270,00
15:07:01	3.322	70.260,00
15:07:03	1.157	70.270,00
15:07:09	7.248	70.260,00
15:07:10	155	70.250,00
15:07:10	699	70.260,00
15:07:13	7	70.250,00
15:07:13	7.124	70.260,00
15:07:15	8.262	70.270,00
15:07:17	24.281	70.260,00
15:07:30	12.176	70.270,00
15:07:31	102.104	70.260,00
15:07:38	870	70.270,00
15:07:40	278	70.280,00
15:07:43	500	70.270,00
15:07:43	23.092	70.260,00
15:07:43	55.193	70.250,00
15:07:44	21.444	70.240,00
15:07:44	2.411	70.250,00
15:07:44	3.350	70.260,00
15:07:44	5.315	70.240,00
15:07:47	1.663	70.260,00
15:07:53	2.523	70.240,00
15:07:56	282	70.260,00
15:07:57	5.268	70.240,00
15:08:00	70	70.260,00
15:08:06	404	70.240,00
15:08:09	2.015	70.250,00
15:08:11	44.604	70.240,00
15:08:18	2.882	70.260,00
15:08:21	2.833	70.240,00
15:08:23	212	70.250,00
15:08:27	85.071	70.240,00
15:08:29	10	70.250,00
15:08:29	14.426	70.240,00
15:08:34	12.232	70.250,00
15:08:40	443	70.260,00
15:08:44	212	70.270,00
15:08:46	500	70.250,00
15:08:47	27	70.240,00
15:08:56	2.147	70.260,00
15:09:05	1.041	70.250,00
15:09:07	63.129	70.270,00
15:09:18	4.915	70.280,00
15:09:18	37.776	70.290,00
15:09:18	21.246	70.280,00
15:09:18	1.916	70.270,00
15:09:18	4.400	70.280,00
15:09:19	15.025	70.270,00
15:09:19	2.462	70.280,00
15:09:25	192	70.270,00
15:09:26	17	70.280,00
15:09:26	61.890	70.270,00
15:09:31	8	70.260,00
15:09:38	13.178	70.270,00
15:10:00	7.454	70.280,00
15:10:01	6.460	70.270,00
15:10:10	1.183	70.280,00
15:10:15	37.163	70.270,00
15:10:20	1	70.290,00
15:10:20	3.369	70.260,00
15:10:21	5.460	70.290,00
15:10:24	10	70.270,00
15:10:24	104	70.260,00
15:10:36	1	70.290,00
15:10:36	61	70.280,00
15:10:37	2.180	70.260,00
15:10:50	2	70.280,00
15:10:51	9.511	70.260,00
15:10:56	5.381	70.250,00
15:11:01	89	70.260,00
15:11:06	94.000	70.250,00
15:11:14	22.079	70.260,00
15:11:15	6.377	70.270,00
15:11:25	5.113	70.260,00
15:11:29	1	70.280,00
15:11:30	31.390	70.260,00
15:11:39	2.668	70.270,00
15:11:39	556	70.260,00
15:11:40	1.543	70.270,00
15:11:44	3.729	70.260,00
15:11:58	565	70.270,00
15:12:03	12.945	70.260,00
15:12:11	11.315	70.270,00
15:12:12	14.290	70.260,00
15:12:25	185	70.270,00
15:12:26	597	70.280,00
15:12:27	10.010	70.260,00
15:12:47	715	70.270,00
15:12:50	4.502	70.260,00
15:12:57	421	70.270,00
15:12:58	8.303	70.260,00
15:12:59	1.113	70.270,00
15:13:02	231.471	70.260,00
15:13:04	271.740	70.250,00
15:13:14	715	70.260,00
15:13:15	284	70.270,00
15:13:18	14.304	70.260,00
15:13:20	324	70.270,00
15:13:40	114	70.260,00
15:13:49	53.153	70.270,00
15:14:12	153	70.260,00
15:14:14	2.834	70.270,00
15:14:25	15	70.260,00
15:14:54	150.012	70.250,00
15:14:56	1.800	70.260,00
15:14:56	36.432	70.270,00
15:14:58	327.856	70.250,00
15:15:13	2.150	70.240,00
15:15:17	134.666	70.250,00
15:15:19	34.551	70.260,00
15:15:30	712	70.240,00
15:15:39	2.200	70.250,00
15:15:43	69.566	70.260,00
15:15:47	10.000	70.250,00
15:15:47	4.450	70.240,00
15:15:47	3.206	70.250,00
15:15:48	2.850	70.240,00
15:15:48	1.902	70.250,00
15:15:52	99.586	70.260,00
15:16:12	37.371	70.250,00
15:16:29	4.814	70.260,00
15:16:31	1.793	70.250,00
15:16:33	3.512	70.260,00
15:16:34	21.259	70.250,00
15:16:41	3.639	70.260,00
15:16:44	20	70.240,00
15:16:46	2.561	70.250,00
15:16:51	31	70.260,00
15:16:54	3.922	70.250,00
15:16:54	3.772	70.260,00
15:16:54	22.768	70.250,00
15:17:03	8.633	70.240,00
15:17:04	76.040	70.250,00
15:17:20	1.374	70.260,00
15:17:32	8.720	70.250,00
15:17:47	7	70.260,00
15:17:53	5.341	70.250,00
15:17:58	2.034	70.260,00
15:17:59	8.925	70.270,00
15:18:18	47.955	70.250,00
15:18:44	2.000	70.240,00
15:18:45	8.053	70.250,00
15:19:07	15.000	70.240,00
15:19:08	706	70.250,00
15:19:09	1.733	70.240,00
15:19:14	49.822	70.250,00
15:19:17	6.844	70.240,00
15:19:18	53	70.230,00
15:19:18	1.571	70.240,00
15:19:37	58.228	70.250,00
15:19:48	180	70.240,00
15:19:49	42.882	70.250,00
15:19:59	21	70.260,00
15:20:03	148	70.250,00
15:20:03	2.084	70.260,00
15:20:19	21.465	70.250,00
15:20:25	21.352	70.270,00
15:20:26	21.352	70.250,00
15:20:26	574	70.270,00
15:20:26	10	70.260,00
15:20:26	564	70.250,00
15:20:27	9.172	70.270,00
15:20:27	16.126	70.250,00
15:20:27	7.691	70.270,00
15:20:27	574	70.250,00
15:20:28	8.599	70.270,00
15:20:28	2.442	70.250,00
15:20:28	10	70.260,00
15:20:28	23.087	70.270,00
15:20:30	2.958	70.260,00
15:20:31	51.591	70.270,00
15:20:34	5.907	70.260,00
15:20:36	28.660	70.270,00
15:20:39	5.568	70.260,00
15:20:41	2.137	70.270,00
15:20:41	5.027	70.280,00
15:20:41	7.164	70.250,00
15:20:41	7.164	70.280,00
15:20:41	7.164	70.250,00
15:20:45	31.528	70.270,00
15:20:46	5.920	70.260,00
15:20:46	2	70.270,00
15:20:46	1.987	70.260,00
15:20:46	46.064	70.250,00
15:20:46	2.996	70.240,00
15:20:47	33.351	70.250,00
15:20:51	1.986	70.240,00
15:21:00	18.728	70.250,00
15:21:06	1	70.270,00
15:21:06	2.789	70.250,00
15:21:06	165	70.240,00
15:21:11	16.820	70.270,00
15:21:42	25	70.260,00
15:21:42	109.096	70.270,00
15:21:58	48.417	70.260,00
15:21:58	4.909	70.250,00
15:21:59	14.332	70.260,00
15:21:59	21.498	70.250,00
15:22:00	9.794	70.260,00
15:22:01	8.619	70.250,00
15:22:02	11.180	70.260,00
15:22:03	4.790	70.250,00
15:22:03	1.577	70.260,00
15:22:03	298	70.250,00
15:22:03	628	70.240,00
15:22:03	4.013	70.260,00
15:22:04	640	70.250,00
15:22:04	3.216	70.240,00
15:22:12	7.217	70.260,00
15:22:15	6.924	70.240,00
15:22:15	14.332	70.260,00
15:22:15	9.685	70.240,00
15:22:16	4.381	70.270,00
15:22:46	1.901	70.250,00
15:22:51	29	70.270,00
15:22:58	1.000	70.250,00
15:23:11	144	70.270,00
15:23:22	6.271	70.260,00
15:23:28	46.001	70.250,00
15:23:36	44.644	70.240,00
15:23:54	1.881	70.230,00
15:23:54	15.215	70.250,00
15:23:54	2.043	70.260,00
15:23:54	1.437	70.230,00
15:23:55	6.879	70.260,00
15:23:56	21.773	70.230,00
15:24:07	517	70.260,00
15:24:10	353	70.240,00
15:24:14	5.122	70.260,00
15:24:15	1.314	70.270,00
15:24:23	8.110	70.260,00
15:24:24	1	70.270,00
15:24:24	1.890	70.260,00
15:24:25	1.125	70.250,00
15:24:25	854	70.240,00
15:24:25	22.416	70.250,00
15:24:28	433	70.260,00
15:24:38	223	70.250,00
15:24:39	3.525	70.260,00
15:24:54	153.605	70.250,00
15:25:14	1.463	70.260,00
15:25:16	374	70.250,00
15:25:16	6.323	70.240,00
15:25:18	15	70.260,00
15:25:24	7.710	70.250,00
15:25:52	7.972	70.240,00
15:26:02	2.966	70.260,00
15:26:04	549	70.250,00
15:26:07	70	70.240,00
15:26:08	8.720	70.250,00
15:26:13	10.800	70.240,00
15:26:18	193.795	70.250,00
15:26:42	17	70.260,00
15:27:04	2	70.250,00
15:27:08	10.464	70.260,00
15:27:08	20.522	70.270,00
15:27:12	146	70.250,00
15:27:13	6	70.270,00
15:27:16	3.439	70.260,00
15:27:16	25.031	70.250,00
15:27:17	673	70.270,00
15:27:20	156	70.250,00
15:27:22	533	70.270,00
15:27:29	6	70.260,00
15:27:29	2.994	70.250,00
15:27:32	113	70.270,00
15:27:50	386	70.250,00
15:27:51	11.544	70.260,00
15:27:59	50.000	70.250,00
15:27:59	735	70.260,00
15:28:02	117	70.250,00
15:28:04	839	70.260,00
15:28:05	50.000	70.250,00
15:28:10	150	70.260,00
15:28:11	32.571	70.250,00
15:28:19	4.367	70.240,00
15:28:20	7.429	70.250,00
15:28:20	127	70.260,00
15:28:20	1.295	70.250,00
15:28:25	24	70.260,00
15:28:25	118	70.250,00
15:28:29	463	70.260,00
15:28:42	25.000	70.250,00
15:28:43	7.586	70.260,00
15:28:45	7	70.270,00
15:28:45	6.073	70.260,00
15:28:46	28.309	70.250,00
15:29:02	345	70.260,00
15:29:06	9.489	70.270,00
15:29:59	46.137	70.260,00
15:30:12	287	70.250,00
15:30:13	36.280	70.260,00
15:30:19	331	70.250,00
15:30:21	54.398	70.260,00
15:30:27	603	70.250,00
15:30:28	26.638	70.260,00
15:30:36	2.443	70.250,00
15:30:41	23.655	70.260,00
15:30:51	1	70.270,00
15:30:56	3.000	70.250,00
15:31:06	15.595	70.260,00
15:31:10	141	70.270,00
15:31:17	11.485	70.260,00
15:31:25	45.489	70.270,00
15:31:43	269.366	70.260,00
15:32:17	41	70.250,00
15:32:17	13.107	70.260,00
15:32:21	4.010	70.250,00
15:32:22	19.993	70.260,00
15:32:22	13.181	70.250,00
15:32:23	219.945	70.260,00
15:32:30	250.000	70.250,00
15:32:30	427.001	70.260,00
15:33:15	2	70.270,00
15:33:16	127.748	70.260,00
15:33:30	78.346	70.250,00
15:33:49	2.000	70.240,00
15:33:52	29.119	70.250,00
15:33:52	436	70.240,00
15:33:53	11.344	70.250,00
15:33:59	1.497	70.240,00
15:34:00	25.132	70.250,00
15:34:50	7.427	70.240,00
15:34:50	61.059	70.250,00
15:35:01	56	70.240,00
15:35:06	9.951	70.260,00
15:35:08	4.195	70.250,00
15:35:16	1	70.260,00
15:35:17	197.583	70.250,00
15:35:19	14.567	70.240,00
15:35:24	1	70.250,00
15:35:25	86.143	70.240,00
15:35:32	284	70.250,00
15:35:39	9.101	70.240,00
15:35:45	27.845	70.250,00
15:35:46	37.424	70.240,00
15:35:51	106	70.250,00
15:35:55	170.582	70.240,00
15:36:19	191	70.250,00
15:36:30	7.643	70.240,00
15:36:39	62	70.250,00
15:36:42	17.153	70.240,00
15:36:55	9	70.250,00
15:36:55	62.371	70.240,00
15:36:58	409.429	70.230,00
15:37:09	17.698	70.240,00
15:37:32	18.584	70.250,00
15:37:46	11.500	70.240,00
15:38:04	856	70.230,00
15:38:04	19.093	70.240,00
15:38:16	2.273	70.250,00
15:38:22	368	70.240,00
15:38:24	5.658	70.250,00
15:38:24	6.927	70.240,00
15:38:24	314.115	70.230,00
15:38:25	2.720	70.220,00
15:38:25	59.810	70.230,00
15:38:25	14.338	70.220,00
15:38:25	31.588	70.230,00
15:38:29	8.197	70.220,00
15:38:29	23.352	70.230,00
15:38:29	189	70.220,00
15:38:30	2.833	70.230,00
15:38:30	10.950	70.220,00
15:38:30	22.786	70.230,00
15:38:32	8.977	70.220,00
15:38:32	21.309	70.230,00
15:38:33	1.974	70.210,00
15:38:33	17.398	70.230,00
15:38:35	1.823	70.210,00
15:38:36	6.389	70.230,00
15:38:37	7.249	70.220,00
15:38:37	64.747	70.210,00
15:38:41	3.337	70.240,00
15:38:42	4	70.230,00
15:38:43	29.947	70.240,00
15:38:45	863	70.230,00
15:38:45	10.458	70.240,00
15:38:54	1.787	70.230,00
15:38:54	514	70.240,00
15:38:57	12.128	70.230,00
15:38:57	9.830	70.220,00
15:38:57	148.671	70.210,00
15:38:57	24.775	70.220,00
15:38:57	14.573	70.210,00
15:38:58	32.610	70.230,00
15:39:01	2.102	70.240,00
15:39:01	537	70.220,00
15:39:02	1.028	70.230,00
15:39:05	6.242	70.240,00
15:39:12	2.598	70.230,00
15:39:17	29	70.240,00
15:39:21	14.303	70.230,00
15:39:23	4.973	70.220,00
15:39:32	56.311	70.210,00
15:39:48	43.399	70.220,00
15:40:02	105.386	70.210,00
15:40:05	1.397	70.200,00
15:40:07	1.451	70.210,00
15:40:08	5	70.200,00
15:40:09	4.616	70.210,00
15:40:10	1.500	70.200,00
15:40:10	4.246	70.210,00
15:40:13	11.164	70.200,00
15:40:14	10.494	70.210,00
15:40:18	213	70.220,00
15:40:18	1.500	70.210,00
15:40:18	14.938	70.200,00
15:40:21	4.367	70.210,00
15:40:22	26.867	70.200,00
15:40:28	40.942	70.210,00
15:40:50	377	70.200,00
15:40:51	141	70.210,00
15:40:53	708	70.200,00
15:40:53	2.387	70.210,00
15:41:00	26.628	70.220,00
15:41:04	9.109	70.210,00
15:41:13	31.201	70.230,00
15:41:22	20.637	70.210,00
15:41:47	35.014	70.230,00
15:42:02	38.964	70.220,00
15:42:11	185	70.230,00
15:42:13	18.977	70.220,00
15:42:25	25.756	70.230,00
15:42:28	6.753	70.220,00
15:42:31	846	70.230,00
15:42:33	35.611	70.220,00
15:42:35	28	70.230,00
15:42:35	13.808	70.220,00
15:42:55	308	70.230,00
15:43:01	100	70.220,00
15:43:01	1.026	70.230,00
15:43:02	2.835	70.220,00
15:43:28	100	70.210,00
15:43:29	3.511	70.220,00
15:43:34	6.118	70.230,00
15:43:43	2.207	70.220,00
15:43:49	65.140	70.210,00
15:43:59	600	70.220,00
15:44:00	43.311	70.210,00
15:44:12	10	70.220,00
15:44:12	16.717	70.210,00
15:44:33	1.413	70.220,00
15:44:33	103	70.210,00
15:44:34	848	70.220,00
15:44:34	3.808	70.210,00
15:44:38	703	70.220,00
15:44:39	76.500	70.210,00
15:44:46	35.540	70.200,00
15:44:46	1	70.210,00
15:44:49	25.124	70.200,00
15:45:32	50	70.210,00
15:45:33	74.052	70.200,00
15:45:35	1.727	70.210,00
15:45:38	50.000	70.200,00
15:45:41	3.030	70.210,00
15:45:54	23.671	70.200,00
15:46:00	169	70.210,00
15:46:01	1.534	70.200,00
15:46:05	5.154	70.190,00
15:46:07	511	70.200,00
15:46:10	50.000	70.190,00
15:46:12	6.596	70.200,00
15:46:32	419	70.190,00
15:46:45	300	70.200,00
15:46:53	85.980	70.190,00
15:47:11	42.059	70.200,00
15:47:18	500.396	70.190,00
15:47:37	35.558	70.180,00
15:48:10	8.626	70.190,00
15:48:16	200	70.180,00
15:48:32	10.622	70.200,00
15:48:37	174	70.210,00
15:48:47	34.749	70.200,00
15:48:58	6.278	70.190,00
15:48:59	20.091	70.200,00
15:49:02	2.000	70.190,00
15:49:03	539	70.180,00
15:49:04	25.470	70.200,00
15:49:05	4.400	70.190,00
15:49:06	156	70.200,00
15:49:07	4.272	70.190,00
15:49:08	23.179	70.200,00
15:49:19	30.908	70.190,00
15:49:26	61.523	70.200,00
15:49:39	144	70.190,00
15:49:39	51	70.200,00
15:49:40	2.283	70.190,00
15:49:48	15.363	70.200,00
15:49:48	11.285	70.190,00
15:49:48	1.463	70.200,00
15:49:48	15.359	70.190,00
15:49:57	8.566	70.180,00
15:49:58	1.713	70.190,00
15:49:58	5.681	70.180,00
15:49:59	9.113	70.190,00
15:50:19	300	70.180,00
15:50:26	23.040	70.190,00
15:50:33	4.136	70.180,00
15:50:33	916	70.190,00
15:50:33	501.119	70.180,00
15:50:34	361	70.190,00
15:50:35	788	70.180,00
15:50:36	8	70.190,00
15:50:36	1.119	70.180,00
15:50:36	476.754	70.190,00
15:50:40	1.947	70.200,00
15:50:41	4.604	70.190,00
15:50:42	5.235	70.180,00
15:50:43	36	70.200,00
15:50:44	2.237	70.180,00
15:50:45	2.391	70.200,00
15:50:45	3.356	70.180,00
15:50:45	14.441	70.200,00
15:50:46	1.118	70.180,00
15:50:46	2.004	70.200,00
15:50:48	3.356	70.180,00
15:50:48	734	70.200,00
15:50:49	890	70.180,00
15:50:50	712	70.200,00
15:50:55	15.251	70.180,00
15:50:58	144	70.200,00
15:51:07	3.902	70.190,00
15:51:11	20	70.180,00
15:51:17	1.224	70.190,00
15:51:18	1	70.200,00
15:51:24	78	70.190,00
15:51:26	210	70.200,00
15:51:35	3.692	70.190,00
15:51:44	181	70.200,00
15:51:45	109.630	70.190,00
15:51:55	34.418	70.180,00
15:51:57	280	70.190,00
15:52:05	971.813	70.180,00
15:52:52	144	70.190,00
15:52:54	21.387	70.180,00
15:52:57	3.182	70.190,00
15:52:59	2.198	70.200,00
15:53:00	16	70.190,00
15:53:00	6.526	70.200,00

VOLVER AL INICIO

15:53:03	50	70.190,00
15:53:04	47.813	70.200,00
15:53:12	543	70.190,00
15:53:12	853	70.180,00
15:53:12	672	70.200,00
15:53:20	12.606	70.180,00
15:53:30	4	70.190,00
15:53:36	141	70.180,00
15:53:37	331	70.190,00
15:53:45	18.251	70.180,00
15:54:00	4.225	70.170,00
15:54:06	344	70.190,00
15:54:10	700	70.170,00
15:54:22	1.786	70.190,00
15:54:26	5.904	70.180,00
15:54:26	38.545	70.190,00
15:54:26	4.172	70.180,00
15:54:27	68	70.190,00
15:54:27	6.304	70.180,00
15:54:28	4.424	70.190,00
15:54:31	3.259	70.170,00
15:54:33	3.480	70.190,00
15:54:37	4.653	70.180,00
15:54:38	7.716	70.190,00
15:54:40	8.359	70.180,00
15:54:45	7.197	70.190,00
15:54:50	2.837	70.180,00
15:54:50	1.422	70.190,00
15:54:54	1.238	70.180,00
15:54:58	34.124	70.190,00
15:55:10	533	70.180,00
15:55:17	15.563	70.190,00
15:55:27	10.551	70.200,00
15:55:32	175	70.190,00
15:55:32	942	70.200,00
15:55:32	284	70.190,00
15:55:33	4.430	70.200,00
15:55:38	24.224	70.190,00
15:55:52	23.822	70.180,00
15:56:06	40	70.200,00
15:56:12	1.583	70.190,00
15:56:24	50.370	70.200,00
15:56:38	7.557	70.210,00
15:56:40	3.563	70.220,00
15:56:47	4.511	70.210,00
15:56:49	6.428	70.220,00
15:57:04	696	70.200,00
15:57:04	12.529	70.220,00
15:57:19	500	70.200,00
15:57:19	2.265	70.210,00
15:57:25	35.401	70.200,00
15:57:33	2.161	70.190,00
15:57:44	39	70.180,00
15:58:07	31.691	70.200,00
15:58:23	285	70.180,00
15:58:25	22.015	70.200,00
15:58:26	18.940	70.210,00
15:58:41	568	70.220,00
15:58:45	6.579	70.210,00
15:58:49	393	70.220,00
15:58:51	1.609	70.210,00
15:58:51	22.891	70.200,00
15:59:06	4.612	70.210,00
15:59:09	4.575	70.200,00
15:59:12	43.042	70.190,00
15:59:22	50	70.200,00
15:59:31	379.770	70.190,00
15:59:49	863	70.200,00
15:59:51	10.150	70.180,00
16:00:14	596	70.200,00
16:00:25	5	70.180,00
16:00:26	62.126	70.200,00
16:00:31	10.000	70.180,00
16:00:32	18.558	70.200,00
16:00:33	216	70.190,00
16:00:44	88.518	70.200,00
16:01:03	5.665	70.210,00
16:01:18	10.200	70.200,00
16:01:26	29.141	70.220,00
16:01:36	18.926	70.200,00
16:01:40	1.347	70.190,00
16:01:45	171	70.200,00
16:01:47	17.549	70.220,00
16:02:04	2.151	70.210,00
16:02:05	581	70.220,00
16:02:13	6.493	70.210,00
16:02:13	3.507	70.200,00
16:02:16	99.004	70.220,00
16:02:41	263	70.230,00
16:02:42	10.000	70.220,00
16:02:43	39.843	70.230,00
16:03:05	7.246	70.240,00
16:03:09	379	70.220,00
16:03:12	935	70.240,00
16:03:16	10.000	70.220,00
16:03:17	23.010	70.240,00
16:03:36	10.000	70.220,00
16:03:38	60.663	70.240,00
16:03:44	2.205	70.230,00
16:03:44	7.795	70.220,00
16:03:45	600	70.240,00
16:03:50	1.653	70.220,00
16:03:53	27.922	70.240,00
16:03:56	325	70.230,00
16:03:56	875	70.240,00
16:03:57	80	70.220,00
16:03:57	1.373	70.240,00
16:04:02	12.822	70.220,00
16:04:28	18	70.240,00
16:04:45	189	70.220,00
16:04:50	34	70.240,00
16:05:07	1.195	70.220,00
16:05:12	2.227	70.230,00
16:05:26	85	70.220,00
16:05:30	1.127	70.230,00
16:05:41	4.917	70.240,00
16:05:45	26.155	70.230,00
16:05:55	40.000	70.220,00
16:05:55	226.810	70.230,00
16:06:34	112	70.240,00
16:06:34	16.783	70.220,00
16:06:42	284	70.240,00
16:06:44	15.832	70.220,00
16:06:47	1	70.240,00
16:06:49	4.425	70.220,00
16:06:52	1.457	70.240,00
16:06:52	10.263	70.220,00
16:06:57	37.967	70.240,00
16:06:58	19.884	70.230,00
16:07:03	27.114	70.240,00
16:07:09	6.305	70.230,00
16:07:16	127.654	70.240,00
16:07:17	8.929	70.250,00
16:07:19	887	70.240,00
16:07:19	2.705	70.250,00
16:07:22	59.154	70.240,00
16:07:23	2.556	70.250,00
16:07:23	15.953	70.240,00
16:07:24	576	70.250,00
16:07:25	10.891	70.240,00
16:07:25	328	70.250,00
16:07:25	6.776	70.240,00
16:07:27	380	70.250,00
16:07:29	6.601	70.240,00
16:07:29	309	70.250,00
16:07:29	287.696	70.240,00
16:07:33	4.313	70.230,00
16:07:37	3.969	70.220,00
16:07:38	5	70.240,00
16:07:41	300	70.220,00
16:07:42	1.948	70.230,00
16:07:44	2.000	70.220,00
16:07:45	791	70.230,00
16:07:47	9.496	70.220,00
16:07:48	13.512	70.230,00
16:07:58	20.628	70.220,00
16:07:58	11.323	70.230,00
16:08:05	855	70.220,00
16:08:09	1	70.230,00
16:08:11	10.541	70.220,00
16:08:11	101.569	70.230,00
16:09:38	884	70.220,00
16:09:38	36.126	70.230,00
16:09:45	41.870	70.240,00
16:09:51	58.628	70.250,00
16:10:00	10	70.240,00
16:10:01	9.480	70.250,00
16:10:10	9.000	70.240,00
16:10:10	4.309	70.250,00
16:10:14	498	70.240,00
16:10:14	168	70.250,00
16:10:16	10.113	70.240,00
16:10:27	475	70.230,00
16:10:27	29.060	70.250,00
16:10:32	4.278	70.230,00
16:10:35	105	70.250,00
16:10:37	20.369	70.240,00
16:10:48	3.530	70.250,00
16:10:49	49	70.240,00
16:10:50	1.874	70.250,00
16:10:54	1.712	70.240,00
16:10:54	3.271	70.250,00
16:10:55	44.066	70.240,00
16:10:58	305	70.230,00
16:10:58	57.061	70.240,00
16:11:02	1.717	70.230,00
16:11:02	98.497	70.240,00
16:11:22	14.338	70.230,00
16:11:23	49.367	70.240,00
16:11:44	270	70.230,00
16:11:45	19	70.240,00
16:11:46	20.650	70.230,00
16:11:46	13.847	70.240,00
16:12:01	10.311	70.230,00
16:12:02	514	70.240,00
16:12:02	1.348	70.230,00
16:12:03	16.131	70.240,00
16:12:12	129	70.230,00
16:12:12	814	70.240,00
16:12:14	1.804	70.230,00
16:12:14	21.443	70.240,00
16:12:17	19.006	70.230,00
16:12:18	282	70.240,00
16:12:18	8.592	70.230,00
16:12:18	2.659	70.240,00
16:12:20	1.720	70.250,00
16:12:21	3.245	70.240,00
16:12:22	1.472	70.230,00
16:12:23	352	70.240,00
16:12:24	21.996	70.250,00
16:12:36	248	70.240,00
16:12:36	654	70.250,00
16:12:38	248	70.240,00
16:12:41	184	70.250,00
16:12:43	248	70.240,00
16:12:44	122.717	70.250,00
16:12:56	248	70.240,00
16:12:56	39.827	70.250,00
16:13:02	248	70.240,00
16:13:02	29.014	70.250,00
16:13:07	248	70.240,00
16:13:08	51.740	70.250,00
16:13:13	49.201	70.240,00
16:13:17	5.000	70.230,00
16:13:17	25.997	70.240,00
16:13:45	248	70.230,00
16:13:46	2.698	70.240,00
16:13:47	59	70.230,00
16:13:48	11.017	70.240,00
16:13:59	248	70.230,00
16:13:59	2.471	70.240,00
16:14:03	3.579	70.230,00
16:14:03	21.979	70.240,00
16:14:03	196	70.230,00
16:14:03	41	70.240,00
16:14:03	151	70.230,00
16:14:04	8.996	70.240,00
16:14:04	248	70.230,00
16:14:04	443	70.240,00
16:14:04	1.719	70.230,00
16:14:05	43	70.240,00
16:14:05	248	70.230,00
16:14:06	7.516	70.240,00
16:14:13	248	70.230,00
16:14:13	853	70.240,00
16:14:17	994	70.230,00
16:14:18	791	70.240,00
16:14:20	248	70.230,00
16:14:20	7.379	70.240,00
16:14:21	10.162	70.230,00
16:14:21	5.582	70.220,00
16:14:22	332	70.210,00
16:14:33	30	70.230,00
16:14:54	2.000	70.210,00
16:14:56	14.605	70.220,00
16:15:01	248	70.210,00
16:15:01	4.707	70.220,00
16:15:05	1.725	70.230,00
16:15:10	4.944	70.220,00
16:15:11	4.766	70.210,00
16:15:12	2.517	70.200,00
16:15:13	1.038	70.190,00
16:15:23	1.569	70.200,00
16:15:28	18.285	70.190,00
16:15:29	708	70.200,00
16:15:37	239	70.190,00
16:15:41	1	70.200,00
16:15:44	92.009	70.190,00
16:16:01	130.845	70.180,00
16:16:03	2.305	70.190,00
16:16:04	17.226	70.180,00
16:16:05	25.867	70.190,00
16:16:10	721	70.180,00
16:16:10	201	70.190,00
16:16:10	3.044	70.180,00
16:16:11	4.400	70.190,00
16:16:11	10.600	70.200,00
16:16:12	51.399	70.190,00
16:16:25	41.830	70.180,00
16:16:26	40.572	70.190,00
16:16:32	107.432	70.180,00
16:16:45	116	70.190,00
16:16:45	40.314	70.180,00
16:16:48	136	70.190,00
16:16:48	1	70.200,00
16:16:50	113.773	70.180,00
16:17:05	2.973	70.170,00
16:17:09	392	70.180,00
16:17:23	15.140	70.170,00
16:17:27	9.971	70.180,00
16:17:27	514.616	70.170,00
16:17:39	265.425	70.160,00
16:17:41	1.436	70.170,00
16:17:42	14.561	70.160,00
16:17:56	49.864	70.150,00
16:18:00	36.499	70.160,00
16:18:14	5.927	70.170,00
16:18:15	141	70.180,00
16:18:16	712	70.170,00
16:18:18	1.010	70.160,00
16:18:18	85	70.180,00
16:18:19	61	70.170,00
16:18:19	1.010	70.180,00
16:18:19	102	70.190,00
16:18:33	23	70.170,00
16:18:34	555	70.160,00
16:18:49	6.497	70.170,00
16:18:50	7	70.180,00
16:18:50	3.734	70.170,00
16:19:04	4.517	70.190,00
16:19:08	5.842	70.180,00
16:19:24	324	70.170,00
16:19:26	779	70.180,00
16:19:31	45.823	70.170,00
16:19:46	5.862	70.160,00
16:19:58	454.177	70.170,00
16:19:59	20.000	70.160,00
16:20:01	550	70.180,00
16:20:13	634	70.170,00
16:20:15	11.337	70.160,00
16:20:25	1.891	70.170,00
16:20:29	100.414	70.160,00
16:20:36	1.018	70.170,00
16:20:36	10.000	70.160,00
16:20:37	3.855	70.170,00
16:20:46	308	70.150,00
16:20:46	12.660	70.170,00
16:20:53	82.929	70.150,00
16:21:00	2.932	70.160,00
16:21:02	100.000	70.150,00
16:21:04	82.126	70.160,00
16:21:10	455.627	70.170,00
16:21:25	81	70.160,00
16:21:25	22.581	70.170,00
16:21:34	1	70.160,00
16:21:34	6.768	70.170,00
16:21:41	18.684	70.180,00
16:21:52	3	70.170,00
16:21:55	344	70.180,00
16:21:55	222	70.170,00
16:21:56	6.641	70.180,00
16:22:01	971	70.170,00
16:22:01	31.745	70.180,00
16:22:04	8.384	70.170,00
16:22:11	8.093	70.160,00
16:22:11	441.828	70.150,00
16:22:13	1	70.170,00
16:22:14	1	70.160,00
16:22:15	14.633	70.170,00
16:22:24	3.396	70.160,00
16:22:24	254.494	70.150,00
16:22:36	47	70.140,00
16:22:48	1.407	70.150,00
16:22:48	2.086	70.140,00
16:22:52	163.892	70.150,00
16:22:55	705	70.140,00
16:22:56	21.270	70.150,00
16:23:02	20.000	70.140,00
16:23:05	5.462	70.150,00
16:23:11	50.702	70.140,00
16:23:24	1.598	70.150,00
16:23:26	57	70.130,00
16:23:27	8.627	70.150,00
16:23:39	1.614	70.140,00
16:23:41	3.740	70.150,00
16:23:48	12.333	70.140,00
16:23:56	50	70.130,00
16:23:56	2.616	70.140,00
16:24:00	2.155	70.130,00
16:24:01	19.182	70.140,00
16:24:12	5.000	70.130,00
16:24:12	5.927	70.140,00
16:24:19	41.980	70.130,00
16:24:20	2.097	70.140,00
16:24:24	337	70.130,00
16:24:24	814	70.140,00
16:24:25	13	70.130,00
16:24:25	1.577	70.140,00
16:24:28	25.000	70.130,00
16:24:33	4.422	70.140,00
16:24:38	10.100	70.130,00
16:24:40	5.888	70.140,00
16:24:50	16	70.130,00
16:24:50	824	70.140,00
16:24:52	50	70.130,00
16:24:56	27.639	70.140,00
16:25:05	17.900	70.130,00
16:25:06	9	70.140,00
16:25:07	25.000	70.130,00
16:25:09	42	70.140,00
16:25:12	25.134	70.130,00
16:25:13	201.630	70.140,00
16:25:15	100	70.130,00
16:25:16	42	70.140,00
16:25:35	1	70.150,00
16:25:43	1.263	70.140,00
16:25:45	336	70.130,00
16:25:48	70	70.150,00
16:25:50	4.115	70.130,00
16:26:06	85	70.140,00
16:26:06	1.212	70.130,00
16:26:11	15.205	70.150,00
16:26:28	2.211	70.130,00
16:26:58	28.600	70.140,00
16:27:05	899	70.150,00
16:27:05	5.705	70.130,00
16:27:11	11.166	70.140,00
16:27:12	109	70.130,00
16:27:29	114	70.150,00
16:27:36	43	70.130,00
16:27:57	90.506	70.140,00
16:27:57	20.182	70.130,00
16:27:58	8.465	70.140,00
16:28:08	175	70.150,00
16:28:15	3.640	70.140,00
16:28:16	13.583	70.150,00
16:28:30	2.622	70.140,00
16:28:53	200	70.150,00
16:28:57	7.378	70.140,00
16:29:00	1.303	70.150,00
16:29:10	8.795	70.130,00
16:29:10	75	70.150,00
16:29:20	33.249	70.130,00
16:29:20	827	70.150,00
16:29:43	3.999	70.130,00
16:29:50	1.431	70.150,00
16:29:55	1	70.140,00
16:29:55	29.468	70.130,00
16:29:57	4.242	70.140,00
16:29:58	4.426	70.130,00
16:30:05	40.000	70.140,00
16:30:05	10.000	70.150,00
16:30:05	5.542	70.140,00
16:30:07	34.958	70.150,00
16:30:24	3.382	70.120,00
16:30:30	742	70.150,00
16:30:35	39	70.140,00
16:30:39	1.780	70.130,00
16:30:39	64.723	70.140,00
16:30:44	228	70.130,00
16:30:45	1.280	70.150,00
16:30:47	47.799	70.140,00
16:30:59	11.201	70.130,00
16:31:10	214	70.150,00
16:31:10	1.191	70.130,00
16:31:10	100	70.150,00
16:31:10	3.542	70.120,00
16:31:11	3.476	70.150,00
16:31:11	3.476	70.120,00
16:31:15	30.000	70.130,00
16:31:17	83.368	70.140,00
16:31:18	14	70.120,00
16:31:19	7.532	70.140,00
16:31:19	1	70.120,00
16:31:19	7.424	70.140,00
16:31:19	2.200	70.120,00
16:31:21	777	70.150,00
16:31:23	25.146	70.120,00
16:31:27	699	70.140,00
16:31:31	1.295	70.120,00
16:31:42	1	70.140,00
16:31:42	124	70.150,00
16:31:43	27	70.120,00
16:31:51	1.373	70.150,00
16:32:05	11.804	70.120,00
16:32:22	11.051	70.150,00
16:32:28	16.832	70.130,00
16:32:38	2.490	70.150,00
16:32:38	1.245	70.130,00
16:32:38	9.999	70.150,00
16:32:46	2.000	70.130,00
16:32:46	5.000	70.150,00
16:32:50	9.000	70.140,00
16:32:52	19.905	70.150,00
16:33:09	29.259	70.130,00
16:33:09	4.741	70.120,00
16:33:09	1	70.150,00
16:33:11	445	70.130,00
16:33:12	685	70.140,00
16:33:16	6.999	70.150,00
16:33:19	439	70.130,00
16:33:19	1	70.150,00
16:33:20	2.997	70.120,00
16:33:20	4.999	70.150,00
16:33:22	3.435	70.120,00
16:33:22	244	70.150,00
16:33:24	14.399	70.140,00
16:33:27	24.253	70.150,00
16:33:31	122	70.140,00
16:33:34	167.763	70.150,00
16:33:36	2.878	70.170,00
16:33:39	23.000	70.140,00
16:33:40	3.000	70.150,00
16:33:44	399	70.140,00
16:33:44	6.212	70.130,00
16:33:45	200	70.160,00
16:33:47	15.163	70.140,00
16:33:47	100	70.160,00
16:33:48	301	70.170,00
16:34:10	22.899	70.150,00
16:34:29	133	70.130,00
16:34:34	140	70.150,00
16:34:37	13.232	70.130,00
16:34:50	4.250	70.150,00
16:34:59	3.446	70.140,00
16:35:00	94	70.150,00
16:35:03	17.000	70.130,00
16:35:05	96	70.150,00
16:35:13	1.425	70.140,00
16:35:15	8.147	70.150,00
16:35:17	40	70.140,00
16:35:28	50.704	70.150,00
16:35:36	93.213	70.140,00
16:35:39	14.641	70.150,00
16:35:47	4.999	70.170,00
16:35:47	10.000	70.150,00
16:35:48	4.999	70.170,00
16:35:51	5.000	70.150,00
16:35:51	1	70.170,00
16:35:51	10.000	70.150,00
16:35:52	4.999	70.170,00
16:35:52	5.000	70.150,00
16:35:52	4.999	70.170,00
16:35:52	1.868	70.150,00
16:35:55	3.105	70.170,00
16:36:07	178	70.150,00
16:36:14	3.895	70.160,00
16:36:14	4.627	70.170,00
16:36:20	12.857	70.150,00
16:36:25	3.793	70.170,00
16:36:35	143	70.150,00
16:36:38	8	70.170,00
16:36:43	3.895	70.160,00
16:36:43	6.105	70.150,00
16:36:48	6.800	70.170,00
16:36:48	76.118	70.150,00
16:37:10	109.694	70.140,00
16:37:14	10.682	70.150,00
16:37:26	21	70.140,00
16:37:36	34	70.150,00
16:37:39	75.000	70.140,00
16:37:40	30.010	70.150,00
16:37:45	9.512	70.140,00
16:37:45	5.000	70.150,00
16:37:45	5.000	70.140,00
16:37:45	5.529	70.150,00
16:37:46	500	70.140,00
16:37:46	900	70.150,00
16:37:46	1.400	70.140,00
16:37:46	500	70.150,00
16:37:46	500	70.140,00
16:37:46	500	70.150,00
16:37:51	29.695	70.140,00
16:37:55	100.984	70.130,00
16:38:11	11.879	70.140,00
16:38:23	15.803	70.130,00
16:38:29	14.099	70.120,00
16:39:10	8.317	70.130,00
16:39:39	27.922	70.120,00
16:39:40	75.490	70.110,00
16:39:42	5.000	70.120,00
16:39:47	5.000	70.110,00
16:39:47	4.999	70.120,00
16:39:47	50.000	70.110,00
16:39:52	1	70.120,00
16:39:52	5.858	70.110,00
16:39:52	4.999	70.120,00
16:39:52	25.000	70.110,00
16:39:54	15.584	70.120,00
16:39:54	30.000	70.110,00
16:39:54	5.000	70.120,00
16:39:55	114.931	70.110,00
16:39:55	55.198	70.120,00
16:40:04	62.716	70.100,00
16:40:11	176	70.130,00
16:40:11	10.251	70.100,00
16:40:11	850	70.130,00
16:40:17	52.610	70.100,00
16:40:28	5.000	70.120,00
16:40:29	8.352	70.100,00
16:40:30	11.685	70.110,00
16:40:30	15.000	70.100,00
16:40:30	6.091	70.110,00
16:40:31	10.339	70.100,00
16:40:33	46.709	70.090,00
16:40:34	6.826	70.120,00
16:40:35	29.199	70.090,00
16:40:35	4.400	70.120,00
16:40:36	26.283	70.090,00
16:40:37	1.899	70.120,00
16:40:37	26.600	70.090,00
16:40:38	1.600	70.120,00
16:40:38	220	70.100,00
16:40:38	30	70.120,00
16:40:43	9.825	70.110,00
16:40:47	25.268	70.090,00
16:40:47	500	70.120,00
16:40:48	2.943	70.110,00
16:40:48	5.100	70.090,00
16:40:49	3.196	70.110,00
16:40:49	18.704	70.090,00
16:40:49	2.000	70.120,00
16:40:49	26.000	70.090,00
16:40:49	1.000	70.120,00
16:40:50	8.314	70.110,00
16:40:51	5.870	70.090,00
16:40:52	25	70.110,00
16:40:52	4.541	70.100,00
16:40:53	3.918	70.110,00
16:40:53	14.789	70.090,00
16:40:53	200	70.110,00
16:40:53	1	70.090,00
16:40:54	4.200	70.110,00
16:40:54	25.100	70.090,00
16:40:54	100	70.120,00
16:40:54	546	70.110,00
16:40:55	10.447	70.090,00
16:40:55	2.616	70.110,00
16:40:55	14.552	70.090,00
16:40:56	2.044	70.110,00

VOLVER AL INICIO

16:40:56	1	70.090,00
16:40:58	5.878	70.110,00
16:41:00	4.499	70.120,00
16:41:00	13.755	70.090,00
16:41:02	2.623	70.110,00
16:41:03	22.579	70.120,00
16:41:04	3.217	70.110,00
16:41:05	18.000	70.120,00
16:41:06	4.849	70.110,00
16:41:26	11.980	70.100,00
16:41:44	777	70.110,00
16:42:02	206	70.100,00
16:42:18	21	70.110,00
16:42:21	2.574	70.100,00
16:42:21	8.999	70.090,00
16:42:24	23.438	70.110,00
16:42:25	5.850	70.120,00
16:42:33	4.464	70.100,00
16:42:33	4.464	70.120,00
16:42:38	5.000	70.100,00
16:42:38	5.337	70.120,00
16:42:40	5.280	70.100,00
16:42:40	5.022	70.120,00
16:42:52	141	70.110,00
16:42:52	37.026	70.100,00
16:42:52	4.300	70.120,00
16:42:52	141	70.100,00
16:42:54	199	70.120,00
16:42:54	39.793	70.100,00
16:43:02	7.973	70.120,00
16:43:02	29.970	70.090,00
16:43:04	16.021	70.120,00
16:43:04	2	70.090,00
16:43:10	16.000	70.120,00
16:43:10	11.412	70.110,00
16:43:17	11.564	70.090,00
16:43:19	5.500	70.110,00
16:43:28	3.901	70.100,00
16:43:28	50.467	70.110,00
16:44:08	4.000	70.100,00
16:44:08	5.212	70.120,00
16:44:16	4.000	70.100,00
16:44:16	4.000	70.120,00
16:44:21	4.200	70.100,00
16:44:21	4.000	70.120,00
16:44:22	4.175	70.100,00
16:44:22	3.544	70.120,00
16:44:22	456	70.140,00
16:44:23	1.956	70.100,00
16:44:23	1.956	70.140,00
16:44:27	2.901	70.100,00
16:44:27	3.000	70.120,00
16:44:40	128	70.140,00
16:44:44	5	70.120,00
16:44:44	300	70.140,00
16:44:49	4.887	70.100,00
16:44:55	2.473	70.120,00
16:44:59	11.701	70.100,00
16:45:04	4	70.120,00
16:45:07	20.867	70.100,00
16:45:13	778	70.120,00
16:45:13	6.489	70.100,00
16:45:15	3.540	70.120,00
16:45:15	11.280	70.100,00
16:45:16	3.759	70.120,00
16:45:18	2.200	70.110,00
16:45:19	5.000	70.100,00
16:45:20	10	70.120,00
16:45:20	2.200	70.110,00
16:45:20	2.200	70.120,00
16:45:20	3.451	70.100,00
16:45:26	25.529	70.120,00
16:45:28	792	70.130,00
16:45:28	4.208	70.120,00
16:45:28	4.208	70.130,00
16:45:31	11.821	70.120,00
16:45:31	5.000	70.130,00
16:45:32	5.000	70.120,00
16:45:32	5.000	70.130,00
16:45:36	3.300	70.120,00
16:45:36	10.223	70.130,00
16:45:46	234.546	70.140,00
16:45:46	8.531	70.150,00
16:45:50	142	70.120,00
16:45:50	7.348	70.150,00
16:46:01	4.999	70.130,00
16:46:01	5.280	70.150,00
16:46:20	602	70.130,00
16:46:21	2	70.140,00
16:46:29	348	70.130,00
16:46:30	7.059	70.140,00
16:46:30	4.901	70.150,00
16:46:36	4.999	70.140,00
16:46:36	4.999	70.150,00
16:46:37	2.125	70.140,00
16:46:44	427	70.150,00
16:46:48	2.144	70.140,00
16:46:52	680	70.150,00
16:46:55	4.764	70.140,00
16:47:02	7	70.150,00
16:47:04	4.790	70.140,00
16:47:09	1.781	70.150,00
16:47:10	4.544	70.140,00
16:47:12	50.000	70.150,00
16:47:13	120.575	70.140,00
16:47:34	3.209	70.130,00
16:47:37	71.311	70.120,00
16:47:48	1.100	70.130,00
16:47:50	17.723	70.120,00
16:47:56	73.670	70.130,00
16:48:11	10.070	70.140,00
16:48:20	10.640	70.130,00
16:48:25	104.698	70.140,00
16:48:49	212	70.130,00
16:48:50	26.042	70.140,00
16:48:52	9.000	70.130,00
16:48:52	64.189	70.140,00
16:49:05	182.928	70.130,00
16:49:06	2.188	70.120,00
16:49:06	4.376	70.130,00
16:49:07	21.565	70.120,00
16:49:07	2.000	70.130,00
16:49:08	5.000	70.120,00
16:49:08	44.176	70.130,00

16:49:10	39.475	70.120,00
16:49:10	6.014	70.130,00
16:49:11	5.000	70.120,00
16:49:11	5.000	70.130,00
16:49:11	14	70.120,00
16:49:11	11.976	70.130,00
16:49:15	5.000	70.120,00
16:49:15	56.000	70.130,00
16:49:17	5.000	70.120,00
16:49:17	30.000	70.130,00
16:49:19	4.399	70.120,00
16:49:19	228.902	70.130,00
16:49:28	261	70.120,00
16:49:28	31.883	70.130,00
16:49:28	179.213	70.140,00
16:49:30	57	70.130,00
16:49:30	9.376	70.120,00
16:49:30	93.154	70.140,00
16:49:33	24.779	70.130,00
16:49:35	39	70.140,00
16:49:35	3.078	70.130,00
16:49:36	20	70.140,00
16:49:37	5	70.130,00
16:49:37	2.908	70.140,00
16:49:40	27.991	70.150,00
16:49:42	8.621	70.140,00
16:49:42	16.379	70.130,00
16:49:46	337.062	70.150,00
16:50:15	5.000	70.130,00
16:50:15	3.999	70.120,00
16:50:35	515	70.130,00
16:50:35	190	70.140,00
16:50:35	100	70.120,00
16:50:37	285	70.140,00
16:50:39	15	70.120,00
16:50:39	48.275	70.140,00
16:50:49	861	70.130,00
16:50:49	27.877	70.140,00
16:51:10	50	70.130,00
16:51:14	1.741	70.140,00
16:51:20	44	70.120,00
16:51:27	2.500	70.140,00
16:51:29	345	70.130,00
16:51:29	31.000	70.140,00
16:51:38	2.965	70.130,00
16:51:54	5	70.140,00
16:52:06	35.000	70.130,00
16:52:29	15.044	70.140,00
16:52:34	33.905	70.130,00
16:52:40	342	70.140,00
16:52:41	31.209	70.130,00
16:52:52	9	70.120,00
16:52:52	18.791	70.130,00
16:52:53	17.943	70.140,00
16:52:58	98	70.120,00
16:53:00	2.200	70.140,00
16:53:05	24.937	70.130,00
16:53:05	10.342	70.140,00
16:53:15	63	70.130,00
16:53:15	17	70.140,00
16:53:38	28.000	70.130,00
16:53:52	15.581	70.140,00
16:54:05	2.633	70.130,00
16:54:11	251.763	70.140,00
16:54:15	10.000	70.130,00
16:54:18	256.246	70.140,00
16:54:33	30.000	70.130,00
16:54:47	2	70.140,00
16:54:50	399	70.130,00
16:54:57	150.193	70.140,00
16:55:10	257.052	70.150,00
16:55:14	29	70.160,00
16:55:15	1.000	70.150,00
16:55:32	135	70.140,00
16:55:33	438	70.150,00
16:55:36	26.035	70.160,00
16:55:50	122.600	70.150,00
16:55:51	5.000	70.160,00
16:55:55	7	70.150,00
16:56:01	1.103.585	70.170,00
16:56:14	1.576	70.160,00
16:56:29	200.000	70.150,00
16:56:31	1	70.170,00
16:56:32	519.419	70.180,00
	P. Cierre	70.180,00
	103.907.555	70.178,593
	Inm.	c/a: 70.060,00
11:00:02	100	70.100,00
11:00:08	600	70.150,00
11:00:09	800	70.100,00
11:00:17	544	70.150,00
11:00:18	194	70.100,00
11:00:18	20	70.060,00
11:00:19	3.857	70.150,00
11:00:30	10.695	70.200,00
11:00:30	2.921	70.300,00
11:00:30	326	70.170,00
11:00:32	1.760	70.290,00
11:00:32	3.161	70.300,00
11:00:33	203	70.170,00
11:00:36	1.000	70.200,00
11:00:36	11.929	70.210,00
11:00:37	10.000	70.220,00
11:00:38	421	70.290,00
11:00:42	3.809	70.230,00
11:00:45	33	70.240,00
11:00:45	278	70.230,00
11:00:45	6	70.240,00
11:00:46	229	70.230,00
11:00:46	3.654	70.240,00
11:00:46	52	70.230,00
11:00:46	10.000	70.210,00
11:00:47	6.086	70.230,00
11:00:47	3.425	70.240,00
11:00:47	2.195	70.390,00
11:00:47	10.000	70.230,00
11:00:48	1.500	70.240,00
11:00:48	3.339	70.380,00
11:00:49	9.904	70.230,00
11:00:49	1.500	70.240,00
11:00:49	995	70.230,00
11:00:49	1.500	70.240,00
11:00:50	98.667	70.250,00

11:00:51	10.028	70.230,00
11:00:51	182	70.240,00
11:00:51	29.297	70.230,00
11:00:53	10.000	70.200,00
11:00:53	5.120	70.180,00
11:00:54	561	70.190,00
11:00:54	42	70.170,00
11:00:54	2.289	70.190,00
11:00:59	941	70.170,00
11:01:00	11.546	70.190,00
11:01:08	142	70.200,00
11:01:08	20.286	70.190,00
11:01:09	4.901	70.180,00
11:01:09	90.663	70.170,00
11:01:13	52.606	70.160,00
11:01:13	1.665	70.150,00
11:01:14	27	70.160,00
11:01:14	15.027	70.150,00
11:01:15	4.418	70.160,00
11:01:17	282	70.150,00
11:01:17	134	70.160,00
11:01:17	33.418	70.150,00
11:01:21	683	70.070,00
11:01:22	175	70.150,00
11:01:24	29.714	70.140,00
11:01:24	20.286	70.150,00
11:01:25	11.270	70.140,00
11:01:28	163.022	70.100,00
11:01:41	1.274	70.110,00
11:01:41	3.126	70.120,00
11:01:41	106	70.100,00
11:01:41	2.817	70.120,00
11:01:43	3.030	70.100,00
11:01:44	19	70.120,00
11:01:46	10.402	70.100,00
11:01:47	711	70.130,00
11:01:48	4.237	70.100,00
11:01:49	7.850	70.130,00
11:01:49	519	70.140,00
11:01:49	20.838	70.120,00
11:01:51	541	70.130,00
11:01:52	517	70.120,00
11:01:52	7.215	70.140,00
11:01:52	8.043	70.120,00
11:01:53	100.000	70.130,00
11:01:54	405.599	70.120,00
11:01:54	596	70.140,00
11:01:55	70	70.120,00
11:01:55	353	70.130,00
11:01:56	3.544	70.150,00
11:01:56	12	70.120,00
11:01:56	3.503	70.150,00
11:01:57	171	70.120,00
11:01:58	174	70.130,00
11:01:59	1.528	70.160,00
11:02:02	21.726	70.130,00
11:02:02	79.750	70.120,00
11:02:04	35.757	70.150,00
11:02:07	6.121	70.120,00
11:02:09	8.079	70.150,00
11:02:11	1.992	70.120,00
11:02:11	27.166	70.140,00
11:02:20	9.545	70.130,00
11:02:21	15.814	70.140,00
11:02:23	300	70.130,00
11:02:23	37.105	70.140,00
11:02:32	1.283	70.130,00
11:02:33	173	70.140,00
11:02:34	102	70.130,00
11:02:34	3.558	70.140,00
11:02:36	876	70.150,00
11:02:37	3.186	70.130,00
11:02:37	3.527	70.150,00
11:02:37	3.017	70.130,00
11:02:38	18.605	70.140,00
11:02:38	570	70.130,00
11:02:39	1.395	70.140,00
11:02:39	381	70.150,00
11:02:39	5.973	70.130,00
11:02:41	281	70.150,00
11:02:41	13.457	70.130,00
11:02:41	821	70.120,00
11:02:42	20.000	70.130,00
11:02:42	23.063	70.120,00
11:02:43	13.988	70.110,00
11:02:44	1	70.140,00
11:02:44	14.668	70.110,00
11:02:45	8.566	70.100,00
11:02:45	1.051	70.110,00
11:02:45	31.523	70.100,00
11:02:47	342	70.110,00
11:02:47	360	70.120,00
11:02:47	90	70.110,00
11:02:47	3.361	70.100,00
11:02:47	120	70.120,00
11:02:47	1.610	70.100,00
11:02:47	2.644	70.120,00
11:02:47	6.248	70.100,00
11:02:47	2.644	70.120,00
11:02:47	2.872	70.100,00
11:02:48	679	70.120,00
11:02:48	5.699	70.100,00
11:02:48	80	70.120,00
11:02:48	1.100	70.100,00
11:02:48	802	70.120,00
11:02:48	10.333	70.100,00
11:02:48	342	70.110,00
11:02:48	2.220	70.100,00
11:02:48	449	70.120,00
11:02:48	4.242	70.100,00
11:02:48	1.702	70.120,00
11:02:48	19.999	70.100,00
11:02:49	103	70.120,00
11:02:49	12.819	70.100,00
11:02:49	6.756	70.090,00
11:02:49	1.811	70.080,00
11:02:49	1.823	70.100,00
11:02:49	3.244	70.080,00
11:02:50	5.322	70.070,00
11:02:50	10.000	70.080,00
11:02:50	691	70.070,00
11:02:50	10.410	70.080,00
11:02:51	8.607	70.090,00
11:02:51	7.605	70.080,00

11:02:51	10.495	70.090,00
11:02:52	175	70.080,00
11:02:52	2.286	70.090,00
11:02:52	962	70.100,00
11:02:53	175	70.090,00
11:02:53	3.383	70.080,00
11:02:54	1.570	70.090,00
11:02:56	507	70.070,00
11:02:58	33	70.090,00
11:02:58	280	70.070,00
11:02:58	1.605	70.090,00
11:02:58	12.517	70.100,00
11:02:58	12.729	70.090,00
11:02:58	128	70.080,00
11:02:58	3.908	70.090,00
11:02:59	86	70.080,00
11:03:00	1.302	70.090,00
11:03:00	3.384	70.080,00
11:03:00	75	70.090,00
11:03:00	7.126	70.080,00
11:03:02	19.003	70.090,00
11:03:02	110	70.080,00
11:03:02	10.256	70.100,00
11:03:02	1.479	70.080,00
11:03:02	829	70.100,00
11:03:03	36	70.080,00
11:03:03	38.325	70.100,00
11:03:03	259	70.080,00
11:03:03	78.864	70.100,00
11:03:06	637	70.080,00
11:03:07	180	70.090,00
11:03:07	514	70.080,00
11:03:07	116	70.090,00
11:03:08	6.241	70.100,00
11:03:08	563	70.090,00
11:03:08	114	70.080,00
11:03:08	2.341	70.070,00
11:03:09	2.256	70.090,00
11:03:09	18.136	70.080,00
11:03:10	281	70.090,00
11:03:10	781	70.080,00
11:03:10	21.832	70.090,00
11:03:10	932	70.100,00
11:03:10	2.542	70.090,00
11:03:11	53.432	70.100,00
11:03:11	57	70.110,00
11:03:11	57	70.120,00
11:03:11	364	70.130,00
11:03:12	115	70.120,00
11:03:12	3.403	70.100,00
11:03:12	263	70.120,00
11:03:12	4.647	70.100,00
11:03:12	12	70.120,00
11:03:12	783	70.130,00
11:03:12	362	70.120,00
11:03:12	520	70.100,00
11:03:13	274	70.130,00
11:03:13	5.659	70.100,00
11:03:13	99	70.130,00
11:03:13	11.475	70.100,00
11:03:14	347	70.120,00
11:03:14	6.533	70.100,00
11:03:14	260	70.120,00
11:03:14	1.764	70.100,00
11:03:14	270	70.090,00
11:03:14	1.494	70.100,00
11:03:14	8.832	70.090,00
11:03:15	4.931	70.120,00
11:03:15	348	70.100,00
11:03:16	1	70.120,00
11:03:16	9	70.100,00
11:03:16	195	70.120,00
11:03:16	212	70.100,00
11:03:17	146	70.120,00
11:03:17	1.083	70.110,00
11:03:18	16	70.100,00
11:03:18	126	70.120,00
11:03:18	20.000	70.110,00
11:03:18	1.070	70.100,00
11:03:18	5.044	70.120,00
11:03:18	1.769	70.110,00
11:03:18	355	70.120,00
11:03:20	48.930	70.100,00
11:03:21	1.808	70.120,00
11:03:21	2.070	70.100,00
11:03:21	17.254	70.120,00
11:03:23	29.790	70.140,00
11:03:23	63.746	70.150,00
11:03:23	2.593	70.160,00
11:03:23	52.633	70.170,00
11:03:23	12.000	70.160,00
11:03:26	114.102	70.170,00
11:03:33	82	70.130,00
11:03:33	906	70.170,00
11:03:34	507	70.160,00
11:03:34	21.522	70.170,00
11:03:35	20.000	70.160,00
11:03:35	4.057	70.170,00
11:03:35	3.186	70.160,00
11:03:35	48	70.170,00
11:03:35	4.887	70.160,00
11:03:36	495	70.140,00
11:03:36	6.952	70.160,00
11:03:36	1.609	70.140,00
11:03:36	4.451	70.160,00
11:03:38	2.933	70.170,00
11:03:39	55	70.160,00
11:03:39	15.603	70.170,00
11:03:40	27.398	70.160,00
11:03:40	2.104	70.150,00
11:03:40	22.602	70.160,00
11:03:40	52.643	70.170,00
11:03:42	20.000	70.160,00
11:03:45	20.785	70.170,00
11:03:46	4.055	70.160,00
11:03:46	19.241	70.170,00
11:03:46	485	70.160,00
11:03:46	44.780	70.170,00
11:03:47	2.671	70.160,00
11:03:48	24.780	70.170,00
11:03:48	3.624	70.160,00
11:03:48	39.507	70.170,00
11:03:48	3.441	70.180,00
11:03:48	332	70.160,00

11:03:48	738	70.180,00
11:03:48	282	70.160,00
11:03:48	65.289	70.180,00
11:03:49	708	70.170,00
11:03:49	5.534	70.180,00
11:03:49	4.069	70.170,00
11:03:50	20.031	70.180,00
11:03:51	285	70.160,00
11:03:53	46.939	70.180,00
11:03:54	36.735	70.170,00
11:03:56	4.454	70.160,00
11:03:56	17.000	70.150,00
11:03:56	6.653	70.140,00
11:03:56	4.500	70.130,00
11:03:56	300	70.120,00
11:03:56	104.278	70.110,00
11:03:56	11.783	70.100,00
11:03:56	296	70.160,00
11:03:56	2	70.170,00
11:03:56	21.131	70.160,00
11:04:00	2.401	70.150,00
11:04:00	29.253	70.160,00
11:04:00	805	70.140,00
11:04:00	3.010	70.160,00
11:04:00	2.529	70.170,00
11:04:00	4.278	70.180,00
11:04:00	139	70.170,00
11:04:00	677	70.160,00
11:04:00	115	70.170,00
11:04:00	8.663	70.180,00
11:04:00	900	70.160,00
11:04:00	29	70.180,00
11:04:00	1.053	70.170,00
11:04:01	50.393	70.180,00
11:04:04	11.849	70.150,00
11:04:04	12.527	70.180,00
11:04:04	47.151	70.150,00
11:04:04	139.536	70.140,00
11:04:10	4.400	70.130,00
11:04:10	4.400	70.110,00
11:04:11	13	70.140,00
11:04:11	3.481	70.110,00
11:04:11	1.481	70.120,00
11:04:11	124	70.130,00
11:04:12	8.835	70.120,00
11:04:12	1.681	70.110,00
11:04:12	494	70.120,00
11:04:13	8.866	70.100,00
11:04:13	26.531	70.120,00
11:04:13	1.424	70.100,00
11:04:13	7.469	70.120,00
11:04:13	64	70.130,00
11:04:13	10.377	70.140,00
11:04:13	38	70.130,00
11:04:13	3.451	70.120,00
11:04:13	2.479	70.140,00
11:04:13	746	70.130,00
11:04:13	3.582	70.140,00
11:04:14	1.707	70.130,00
11:04:14	11.101	70.140,00
11:04:14	1.787	70.130,00
11:04:14	2.957	70.140,00
11:04:14	338	70.130,00
11:04:14	16.844	70.140,00
11:04:16	8.828	70.130,00
11:04:16	14.947	70.140,00
11:04:17	2.923	70.130,00
11:04:19	3.528	70.140,00
11:04:19	2.138	70.130,00
11:04:19	17.485	70.140,00
11:04:21	724	70.150,00
11:04:21	11.783	70.140,00
11:04:22	262	70.150,00
11:04:23	265	70.130,00
11:04:24	26.341	70.150,00
11:04:25	24.108	70.170,00
11:04:31	3.721	70.160,00
11:04:32	4.660	70.150,00
11:04:32	26	70.170,00
11:04:32	3.217	70.160,00
11:04:32	3.560	70.170,00
11:04:33	90.285	70.150,00
11:04:36	22.315	70.170,00
11:04:36	25.227	70.180,00
11:04:36	6.966	70.170,00
11:04:39	85	70.160,00
11:04:39	13.034	70.170,00
11:04:39	10.240	70.180,00
11:04:42	1.741	70.170,00
11:04:44	1.148	70.180,00
11:04:44	5.155	70.170,00
11:04:44	59.210	70.180,00
11:04:45	274	70.160,00
11:04:46	5.995	70.180,00
11:04:47	28.281	70.160,00
11:04:48	1	70.170,00
11:04:48	120	70.160,00
11:04:48	34.072	70.170,00
11:04:50	66.548	70.180,00
11:04:53	510	70.160,00
11:04:53	22.054	70.180,00
11:04:58	701	70.160,00
11:04:58	1.308	70.180,00
11:05:00	109	70.160,00
11:05:01	92.189	70.180,00
11:05:02	7.722	70.190,00
11:05:02	4.560	70.200,00
11:05:02	21	70.190,00
11:05:02	27.902	70.180,00
11:05:02	172	70.190,00
11:05:02	2.370	70.200,00
11:05:03	178	70.180,00
11:05:03	1.464	70.190,00
11:05:03	8	70.180,00
11:05:03	571	70.190,00
11:05:04	2.160	70.180,00
11:05:06	5.168	70.190,00
11:05:06	170	70.180,00
11:05:06	1.987	70.190,00
11:05:06	61	70.180,00
11:05:06	1.635	70.190,00
11:05:06	747	70.180,00
11:05:06	993	70.190,00
11:05:07	57	70.180,00

VOLVER AL INICIO

11:05:07	1.219	70.190,00
11:05:07	200	70.170,00
11:05:07	6.925	70.190,00
11:05:07	6.514	70.180,00
11:05:07	3.513	70.190,00
11:05:07	529	70.180,00
11:05:07	4.260	70.190,00
11:05:07	13	70.180,00
11:05:07	12.285	70.190,00
11:05:07	128	70.180,00
11:05:07	3.023	70.190,00
11:05:08	37.541	70.170,00
11:05:08	26.261	70.180,00
11:05:13	34.771	70.190,00
11:05:14	199	70.200,00
11:05:14	9.577	70.190,00
11:05:15	4.111	70.180,00
11:05:16	1.162	70.190,00
11:05:18	6.000	70.170,00
11:05:18	1.686	70.190,00
11:05:19	11.018	70.180,00
11:05:19	169	70.170,00
11:05:19	20.539	70.180,00
11:05:21	3.257	70.170,00
11:05:21	344	70.180,00
11:05:21	1.691	70.170,00
11:05:22	2.709	70.180,00
11:05:22	15.520	70.190,00
11:05:23	2.849	70.180,00
11:05:23	17.151	70.170,00
11:05:24	20.000	70.180,00
11:05:27	9.011	70.190,00
11:05:28	290	70.180,00
11:05:28	98.425	70.190,00
11:05:38	728	70.180,00
11:05:39	45.333	70.190,00
11:05:46	256	70.180,00
11:05:47	212	70.190,00
11:05:47	110	70.180,00
11:05:47	54	70.190,00
11:05:47	31.902	70.180,00
11:05:49	940	70.190,00
11:05:49	825	70.180,00
11:05:49	1.348	70.190,00
11:05:50	2.177	70.180,00
11:05:50	50	70.170,00
11:05:50	16.998	70.180,00
11:05:58	17.748	70.190,00
11:05:58	4.497	70.170,00
11:05:59	2.546	70.180,00
11:05:59	70	70.170,00
11:06:00	454	70.180,00
11:06:00	701	70.170,00
11:06:00	2.065	70.190,00
11:06:01	2.796	70.170,00
11:06:02	515	70.190,00
11:06:02	502	70.170,00
11:06:02	470	70.180,00
11:06:02	514	70.190,00
11:06:02	1.230	70.180,00
11:06:02	2.678	70.170,00
11:06:02	1.983	70.180,00
11:06:03	735	70.170,00
11:06:03	735	70.180,00
11:06:03	91	70.170,00
11:06:03	91	70.180,00
11:06:03	91	70.170,00
11:06:03	164	70.180,00
11:06:03	5.877	70.190,00
11:06:03	1.208	70.180,00
11:06:04	1.181	70.170,00
11:06:04	3.561	70.180,00
11:06:04	662	70.170,00
11:06:04	73	70.180,00
11:06:04	1.031	70.170,00
11:06:04	150	70.180,00
11:06:04	1.084	70.170,00
11:06:04	6.741	70.190,00
11:06:05	396	70.180,00
11:06:05	203	70.190,00
11:06:05	3.354	70.170,00
11:06:05	1.609	70.190,00
11:06:05	174	70.170,00
11:06:05	448	70.180,00
11:06:05	727	70.170,00
11:06:05	37	70.180,00
11:06:05	1.825	70.170,00
11:06:05	1.771	70.180,00
11:06:05	1.829	70.190,00
11:06:05	79	70.170,00
11:06:05	1.868	70.190,00
11:06:06	717	70.180,00
11:06:06	226	70.170,00
11:06:06	1.218	70.180,00
11:06:07	2.183	70.170,00
11:06:07	18.533	70.180,00
11:06:09	51	70.170,00
11:06:10	733	70.180,00
11:06:11	9	70.170,00
11:06:11	12.921	70.180,00
11:06:12	9	70.170,00
11:06:13	635	70.180,00
11:06:13	962	70.170,00
11:06:13	563	70.180,00
11:06:14	194.461	70.170,00
11:06:15	2.960	70.180,00
11:06:15	11.366	70.170,00
11:06:18	21	70.160,00
11:06:18	17.711	70.170,00
11:06:20	351	70.160,00
11:06:20	2.442	70.170,00
11:06:21	7.161	70.160,00
11:06:22	176	70.170,00
11:06:23	143	70.160,00
11:06:23	65	70.170,00
11:06:23	11.243	70.180,00
11:06:23	8.571	70.160,00
11:06:23	171	70.180,00
11:06:24	85	70.160,00
11:06:24	2	70.170,00
11:06:25	2.211	70.160,00
11:06:25	581	70.170,00
11:06:25	102	70.160,00
11:06:25	16.403	70.170,00
11:06:25	380	70.160,00
11:06:26	14.075	70.170,00
11:06:26	8.184	70.160,00
11:06:27	16.383	70.170,00
11:06:31	8.872	70.160,00
11:06:31	11.176	70.170,00
11:06:32	8.582	70.160,00
11:06:33	427	70.170,00
11:06:33	9.292	70.160,00
11:06:34	633	70.170,00
11:06:35	19.889	70.160,00
11:06:36	2.832	70.150,00
11:06:36	5.644	70.140,00
11:06:36	371	70.130,00
11:06:36	3.385	70.140,00
11:06:36	2	70.150,00
11:06:36	1.680	70.130,00
11:06:36	1	70.150,00
11:06:36	1.026	70.130,00
11:06:36	1.025	70.140,00
11:06:37	1.000	70.150,00
11:06:37	1.026	70.140,00
11:06:37	948	70.150,00
11:06:38	113	70.160,00
11:06:38	27	70.150,00
11:06:38	3.381	70.160,00
11:06:38	512	70.170,00
11:06:38	9	70.160,00
11:06:38	1.433	70.150,00
11:06:38	14	70.160,00
11:06:38	21	70.150,00
11:06:38	5.506	70.160,00
11:06:40	109	70.140,00
11:06:40	627	70.150,00
11:06:40	428	70.160,00
11:06:40	4.272	70.140,00
11:06:40	140	70.160,00
11:06:40	334	70.140,00
11:06:40	11	70.150,00
11:06:40	258	70.140,00
11:06:41	931	70.130,00
11:06:41	918	70.150,00
11:06:41	106	70.140,00
11:06:41	2.527	70.150,00
11:06:42	1.944	70.140,00
11:06:42	8.562	70.150,00
11:06:42	917	70.140,00
11:06:42	1.907	70.150,00
11:06:42	1.988	70.140,00
11:06:42	2.173	70.150,00
11:06:43	1.765	70.140,00
11:06:43	1.039	70.150,00
11:06:43	7.597	70.140,00
11:06:44	10.936	70.150,00
11:06:44	101	70.140,00
11:06:44	99	70.150,00
11:06:44	642	70.140,00
11:06:44	366	70.150,00
11:06:44	200	70.140,00
11:06:44	21.384	70.150,00
11:06:45	775	70.160,00
11:06:45	321	70.150,00
11:06:45	13	70.160,00
11:06:45	1.026	70.150,00
11:06:45	39	70.160,00
11:06:45	1.026	70.150,00
11:06:45	12	70.160,00
11:06:45	199	70.150,00
11:06:45	817	70.160,00
11:06:45	716	70.170,00
11:06:45	22	70.160,00
11:06:45	1.028	70.170,00
11:06:45	679	70.160,00
11:06:45	419	70.170,00
11:06:45	679	70.160,00
11:06:45	6.461	70.170,00
11:06:45	28	70.160,00
11:06:46	6.855	70.150,00
11:06:47	413	70.160,00
11:06:47	23.297	70.140,00
11:06:50	1.713	70.160,00
11:06:50	15.109	70.140,00
11:06:51	42.263	70.160,00
11:06:52	915	70.140,00
11:06:52	27.035	70.160,00
11:06:54	110	70.140,00
11:06:54	10.645	70.160,00
11:06:54	2.032	70.150,00
11:06:55	20.862	70.160,00
11:06:55	14.076	70.170,00
11:06:55	171	70.150,00
11:06:55	2.236	70.170,00
11:06:57	3.424	70.150,00
11:06:57	44.842	70.170,00
11:06:59	513	70.160,00
11:06:59	1.766	70.170,00
11:06:59	513	70.160,00
11:06:59	17.337	70.170,00
11:06:59	513	70.160,00
11:06:59	11.600	70.170,00
11:06:59	551	70.160,00
11:06:59	4.949	70.170,00
11:06:59	9.657	70.160,00
11:06:59	97	70.170,00
11:06:59	12.149	70.160,00
11:07:00	11.656	70.170,00
11:07:00	6.510	70.160,00
11:07:00	8.208	70.170,00
11:07:01	4.714	70.160,00
11:07:01	7	70.170,00
11:07:01	1.026	70.160,00
11:07:01	2.584	70.170,00
11:07:01	7.752	70.160,00
11:07:01	4.756	70.170,00
11:07:01	859	70.160,00
11:07:01	5.743	70.170,00
11:07:02	859	70.160,00
11:07:02	164.866	70.170,00
11:07:03	341	70.160,00
11:07:03	11.415	70.170,00
11:07:04	2.586	70.160,00
11:07:04	2.100	70.170,00
11:07:04	314	70.160,00
11:07:04	137	70.170,00
11:07:04	11.922	70.160,00
11:07:04	2.587	70.150,00
11:07:04	8.517	70.140,00
11:07:05	300	70.150,00
11:07:05	116	70.170,00
11:07:05	353	70.150,00
11:07:05	619	70.140,00
11:07:05	813	70.160,00
11:07:06	20.000	70.150,00
11:07:06	66.719	70.170,00
11:07:08	335	70.150,00
11:07:08	35	70.170,00
11:07:09	752	70.150,00
11:07:09	140	70.170,00
11:07:09	2.736	70.150,00
11:07:09	2.852	70.170,00
11:07:09	809	70.150,00
11:07:09	707	70.170,00
11:07:10	6.430	70.150,00
11:07:10	719	70.170,00
11:07:10	74	70.150,00
11:07:11	3.864	70.170,00
11:07:12	168	70.150,00
11:07:12	36.304	70.160,00
11:07:13	571	70.170,00
11:07:13	346	70.160,00
11:07:13	2.193	70.170,00
11:07:13	637	70.160,00
11:07:13	3.025	70.170,00
11:07:13	1.026	70.160,00
11:07:13	801	70.170,00
11:07:13	138	70.160,00
11:07:13	28.318	70.170,00
11:07:14	28.819	70.160,00
11:07:17	56.422	70.140,00
11:07:17	15.182	70.160,00
11:07:19	2.884	70.140,00
11:07:19	12.115	70.160,00
11:07:19	147	70.140,00
11:07:19	5.729	70.160,00
11:07:19	2.408	70.140,00
11:07:20	11.816	70.160,00
11:07:20	770	70.140,00
11:07:20	50.597	70.160,00
11:07:20	29	70.150,00
11:07:20	5.742	70.160,00
11:07:20	17.801	70.170,00
11:07:21	484	70.150,00
11:07:21	1.642	70.170,00
11:07:21	594	70.150,00
11:07:21	514	70.170,00
11:07:21	1.026	70.150,00
11:07:21	104	70.160,00
11:07:21	1.569	70.150,00
11:07:21	299	70.160,00
11:07:21	381	70.170,00
11:07:22	1.309	70.160,00
11:07:22	468	70.150,00
11:07:22	1.556	70.160,00
11:07:22	4.569	70.150,00
11:07:22	1.906	70.160,00
11:07:23	2.052	70.150,00
11:07:23	1.299	70.160,00
11:07:23	1.487	70.150,00
11:07:23	8.513	70.160,00
11:07:23	4.105	70.150,00
11:07:24	283	70.160,00
11:07:24	1.025	70.150,00
11:07:24	401	70.160,00
11:07:24	1.111	70.150,00
11:07:24	580	70.160,00
11:07:25	1.026	70.150,00
11:07:25	2	70.160,00
11:07:25	2	70.150,00
11:07:25	4.151	70.160,00
11:07:25	2.369	70.170,00
11:07:25	1.025	70.150,00
11:07:25	4.480	70.170,00
11:07:25	1.024	70.150,00
11:07:25	11.111	70.170,00
11:07:25	1.026	70.150,00
11:07:25	128	70.160,00
11:07:25	898	70.150,00
11:07:25	3.754	70.170,00
11:07:26	182	70.150,00
11:07:26	282	70.160,00
11:07:26	1.973	70.170,00
11:07:26	4.279	70.140,00
11:07:26	7.942	70.170,00
11:07:26	4.941	70.160,00
11:07:26	20.000	70.150,00
11:07:26	584	70.160,00
11:07:27	10.625	70.140,00
11:07:27	3.410	70.160,00
11:07:27	5.182	70.140,00
11:07:27	580	70.150,00
11:07:27	1.034	70.140,00
11:07:27	173	70.160,00
11:07:27	4.254	70.140,00
11:07:27	4.290	70.160,00
11:07:27	5	70.150,00
11:07:27	5.673	70.160,00
11:07:28	1.022	70.150,00
11:07:28	304	70.140,00
11:07:28	2.969	70.150,00
11:07:29	25.929	70.160,00
11:07:30	6.898	70.170,00
11:07:30	8.799	70.160,00
11:07:30	431	70.150,00
11:07:31	14.264	70.160,00
11:07:32	50	70.150,00
11:07:32	30.796	70.160,00
11:07:34	5.814	70.150,00
11:07:34	55.223	70.160,00
11:07:36	93.483	70.170,00
11:07:37	502	70.150,00
11:07:37	8.065	70.170,00
11:07:38	120	70.150,00
11:07:38	7.225	70.170,00
11:07:38	22.001	70.180,00
11:07:40	3.578	70.150,00
11:07:40	11.422	70.140,00
11:07:40	25.000	70.160,00
11:07:41	20.000	70.170,00
11:07:41	4.275	70.180,00
11:07:41	8.390	70.160,00
11:07:41	857	70.150,00
11:07:41	340	70.160,00
11:07:41	11.270	70.170,00
11:07:41	18.141	70.180,00
11:07:41	1.489	70.160,00
11:07:41	264	70.180,00
11:07:42	934	70.160,00
11:07:42	8.568	70.170,00
11:07:43	35.132	70.180,00
11:07:44	17.140	70.170,00
11:07:45	1.652	70.180,00
11:07:45	8.570	70.170,00
11:07:45	2.193	70.180,00
11:07:45	10	70.170,00
11:07:45	6.030	70.180,00
11:07:45	8.570	70.170,00
11:07:45	5.587	70.180,00
11:07:46	8.570	70.170,00
11:07:46	57.940	70.180,00
11:07:48	125	70.170,00
11:07:48	2.237	70.180,00
11:07:48	57.140	70.170,00
11:07:48	6.242	70.180,00
11:07:49	114	70.170,00
11:07:49	50	70.180,00
11:07:49	114	70.160,00
11:07:49	81	70.150,00
11:07:49	174	70.180,00
11:07:49	7.243	70.170,00
11:07:49	116	70.180,00
11:07:50	113	70.160,00
11:07:50	5.657	70.180,00
11:07:51	105	70.160,00
11:07:51	169	70.170,00
11:07:52	3.330	70.180,00
11:07:52	75.191	70.190,00
11:07:52	2	70.170,00
11:07:52	13.736	70.150,00
11:07:53	13.749	70.190,00
11:07:55	1.343	70.160,00
11:07:55	3.427	70.150,00
11:07:55	70	70.160,00
11:07:55	768	70.150,00
11:07:55	39.709	70.160,00
11:07:56	12.784	70.190,00
11:07:57	17.406	70.160,00
11:07:57	282	70.190,00
11:07:58	23.078	70.160,00
11:07:58	185	70.180,00
11:07:58	47.161	70.190,00
11:07:59	381	70.160,00
11:07:59	9.409	70.190,00
11:07:59	367	70.160,00
11:08:00	917	70.180,00
11:08:00	8.053	70.190,00
11:08:00	2.258	70.180,00
11:08:01	10.613	70.170,00
11:08:01	8.355	70.180,00
11:08:02	3.736	70.190,00
11:08:02	20.000	70.180,00
11:08:02	1.619	70.190,00
11:08:02	191	70.180,00
11:08:02	97.251	70.190,00
11:08:03	5.087	70.180,00
11:08:03	1.181	70.190,00
11:08:04	722	70.180,00
11:08:04	1.678	70.170,00
11:08:04	92	70.190,00
11:08:04	1.393	70.170,00
11:08:04	1.285	70.190,00
11:08:04	2.198	70.170,00
11:08:05	495	70.190,00
11:08:05	1.534	70.170,00
11:08:05	7.081	70.190,00
11:08:06	236	70.170,00
11:08:06	340	70.190,00
11:08:06	1.645	70.170,00
11:08:06	17.680	70.190,00
11:08:06	1.645	70.170,00
11:08:06	1.548	70.190,00
11:08:07	1.645	70.170,00
11:08:07	2.000	70.190,00
11:08:07	12.462	70.170,00
11:08:07	1.838	70.190,00
11:08:07	1.645	70.170,00
11:08:07	353	70.190,00
11:08:08	1.230	70.170,00
11:08:08	435	70.190,00
11:08:08	742	70.170,00
11:08:08	2.404	70.190,00
11:08:08	29.309	70.170,00
11:08:08	7.441	70.160,00
11:08:09	1.934	70.170,00
11:08:09	862	70.180,00
11:08:09	10	70.170,00
11:08:09	127	70.180,00
11:08:09	1.645	70.170,00
11:08:09	1.260	70.180,00
11:08:10	3.924	70.170,00
11:08:10	3.838	70.180,00
11:08:10	13.209	70.170,00
11:08:11	483	70.160,00
11:08:11	997	70.180,00
11:08:11	251	70.160,00
11:08:11	169	70.180,00
11:08:11	294	70.160,00
11:08:11	12.806	70.180,00
11:08:11	216	70.160,00
11:08:11	27.718	70.180,00
11:08:11	354	70.160,00
11:08:11	16.484	70.180,00
11:08:13	7	70.190,00
11:08:13	141	70.180,00
11:08:13	942	70.190,00
11:08:14	86	70.180,00
11:08:14	39	70.190,00
11:08:14	8.623	70.180,00
11:08:14	141	70.190,00
11:08:14	3.382	70.180,00
11:08:14	1.285	70.190,00
11:08:14	9	70.180,00
11:08:14	984	70.190,00
11:08:14	11.797	70.180,00
11:08:15	170	70.190,00
11:08:15	5.015	70.180,00
11:08:15	7.325	70.190,00
11:08:15	1.026	70.180,00
11:08:15	5.859	70.160,00
11:08:15	10.588	70.190,00
11:08:15	1.624	70.160,00
11:08:15	598	70.190,00
11:08:15	9.803	70.180,00
11:08:17	140	70.170,00
11:08:17	275	70.180,00
11:08:17	3.442	70.170,00
11:08:17	119	70.180,00
11:08:17	1.063	70.170,00
11:08:17	2.407	70.160,00
11:08:17	2.056	70.190,00
11:08:17	11.618	70.170,00
11:08:18	381	70.180,00
11:08:18	332	70.170,00
11:08:18	1.194	70.190,00
11:08:18	257	70.170,00
11:08:18	4.873	70.160,00
11:08:18	1.838	70.180,00
11:08:19	353	70.160,00
11:08:19	1.414	70.180,00
11:08:19	3.392	70.160,00
11:08:19	84	70.180,00
11:08:19	1.395	70.160,00
11:08:19	130	70.180,00
11:08:19	364	70.160,00
11:08:19	2.808	70.180,00
11:08:19	5.333	70.190,00
11:08:19	20.000	70.180,00
11:08:19	3.342	70.190,00
11:08:19	101	70.170,00
11:08:19	17.920	70.190,00
11:08:20	198	70.170,00
11:08:20	4.329	70.190,00
11:08:20	8.375	70.170,00
11:08:20	504	70.190,00
11:08:21	3.949	70.170,00
11:08:21	2.828	70.190,00
11:08:21	15	70.170,00
11:08:21	34.468	70.190,00
11:08:22	28	70.170,00
11:08:22	432	70.190,00
11:08:22	300	70.170,00
11:08:22	600	70.190,00
11:08:22	81	70.170,00
11:08:22	176	70.190,00
11:08:22	9.674	70.170,00
11:08:23	5.646	70.190,00
11:08:23	6.593	70.170,00
11:08:24	9.077	70.190,00
11:08:24	1.463	70.170,00
11:08:24	6.321	70.190,00
11:08:24	167	70.170,00
11:08:24	3.719	70.190,00
11:08:24	763	70.170,00
11:08:24	2.301	70.180,00
11:08:24	402	70.170,00
11:08:24	12.101	70.180,00
11:08:24	348	70.170,00
11:08:24	3.600	70.180,00
11:08:24	559	70.170,00
11:08:24	537	70.180,00
11:08:24	2.645	70.170,00
11:08:25	42	70.180,00
11:08:25	1.440	70.170,00
11:08:25	1.419	70.180,00
11:08:25	1.989	70.190,00
11:08:25	3.233	70.170,00
11:08:25	9.157	70.190,00
11:08:26	173	70.170,00
11:08:26	4.455	70.190,00
11:08:26	3.703	70.170,00
11:08:26	1.360	70.190,00
11:08:27	141	70.170,00
11:08:27	1.723	70.190,00
11:08:27	1.317	70.170,00
11:08:27	428	70.190,00
11:08:27	7.345	70.170,00
11:08:27	823	70.190,00
11:08:27	884	70.170,00
11:08:27	2.133	70.190,00
11:08:27	6.178	70.170,00
11:08:27	7.074	70.190,00
11:08:28	339	70.170,00
11:08:28	8	70.190,00
11:08:28	2.109	70.170,00
11:08:28	3.157	70.190,00
11:08:28	390	70.170,00
11:08:28	3.527	70.190,00
11:08:28	8.184	70.170,00
11:08:28	60.191	70.190,00
11:08:28	70	70.170,00
11:08:28	62	70.190,00
11:08:28	1.000	70.170,00
11:08:28	8.848	70.190,00
11:08:28	2.901	70.170,00
11:08:29	180	70.190,00
11:08:29	4.638	70.170,00
11:08:29	8.548	70.190,00
11:08:29	1.434	70.170,00
11:08:30	155	70.190,00
11:08:30	516	70.170,00
11:08:30	59	70.190,00
11:08:30	5.826	70.170,00
11:08:30	515	70.190,00
11:08:30	33	70.170,00
11:08:30	14	70.190,00
11:08:30	313.434	70.180,00
11:08:30	770	70.170,00
11:08:31	2.132	70.180,00
11:08:31	1.994	70.170,00
11:08:31	9.545	70.180,00
11:08:31	283	70.160,00
11:08:31	36.866	70.180,00
11:08:31	1.145	70.160,00
11:08:31	5.257	70.180,00
11:08:31	8.579	70.160,00
11:08:32	36.631	70.180,00
11:08:32	1.816	70.160,00

VOLVER AL INICIO

11:08:32	22	70.180,00
11:08:33	1.816	70.160,00
11:08:33	171	70.180,00
11:08:33	186	70.160,00
11:08:33	712	70.180,00
11:08:33	3.332	70.160,00
11:08:33	1.029	70.180,00
11:08:33	8.576	70.160,00
11:08:33	1	70.180,00
11:08:33	8.574	70.160,00
11:08:33	1.979	70.180,00
11:08:34	297	70.160,00
11:08:34	6.047	70.180,00
11:08:34	6.300	70.160,00
11:08:34	21.628	70.180,00
11:08:35	34	70.160,00
11:08:35	206	70.180,00
11:08:35	1.862	70.160,00
11:08:35	60	70.180,00
11:08:35	3.790	70.160,00
11:08:36	1.208	70.180,00
11:08:36	84	70.160,00
11:08:36	514	70.180,00
11:08:36	1.642	70.160,00
11:08:37	4.072	70.180,00
11:08:37	25	70.160,00
11:08:37	3.962	70.180,00
11:08:37	2.846	70.160,00
11:08:37	227	70.180,00
11:08:37	3.519	70.160,00
11:08:37	5.591	70.180,00
11:08:37	494	70.160,00
11:08:37	3.190	70.180,00
11:08:37	2.137	70.160,00
11:08:37	13.260	70.180,00
11:08:37	493	70.160,00
11:08:37	610	70.180,00
11:08:37	1.013	70.160,00
11:08:37	11.055	70.180,00
11:08:37	493	70.160,00
11:08:37	37	70.180,00
11:08:38	2.292	70.160,00
11:08:38	513	70.180,00
11:08:38	3.928	70.170,00
11:08:38	235	70.180,00
11:08:38	33.072	70.170,00
11:08:39	15.293	70.160,00
11:08:39	4.548	70.150,00
11:08:41	1.801	70.160,00
11:08:43	69	70.170,00
11:08:43	14	70.150,00
11:08:43	658	70.170,00
11:08:43	1.050	70.160,00
11:08:43	259	70.150,00
11:08:43	9.628	70.160,00
11:08:44	2.513	70.150,00
11:08:44	6.743	70.160,00
11:08:44	128	70.170,00
11:08:44	18	70.150,00
11:08:44	986	70.170,00
11:08:44	17.421	70.150,00
11:08:44	812	70.170,00
11:08:44	34.842	70.150,00
11:08:44	4.412	70.170,00
11:08:46	2.670	70.150,00
11:08:46	1.411	70.160,00
11:08:46	16.783	70.150,00
11:08:47	1.411	70.160,00
11:08:47	36.204	70.180,00
11:08:47	133.985	70.190,00
11:08:47	222	70.150,00
11:08:47	1.078	70.160,00
11:08:47	341	70.190,00
11:08:47	290	70.170,00
11:08:47	15.527	70.180,00
11:08:47	1.160	70.170,00
11:08:48	4.011	70.190,00
11:08:48	4.485	70.170,00
11:08:48	2.971	70.190,00
11:08:49	13.737	70.170,00
11:08:49	189	70.190,00
11:08:49	4.031	70.170,00
11:08:49	146	70.190,00
11:08:49	5.083	70.170,00
11:08:49	281	70.190,00
11:08:49	995	70.170,00
11:08:49	13.527	70.190,00
11:08:49	5.669	70.170,00
11:08:49	16.981	70.160,00
11:08:49	229.387	70.150,00
11:08:51	169	70.140,00
11:08:51	25.107	70.150,00
11:08:53	209	70.160,00
11:08:53	785	70.150,00
11:08:54	16.244	70.160,00
11:08:54	173	70.150,00
11:08:55	257	70.160,00
11:08:55	20.481	70.150,00
11:08:55	10.904	70.160,00
11:08:56	19.791	70.150,00
11:08:56	2.549	70.160,00
11:08:56	106	70.150,00
11:08:56	5.025	70.160,00
11:08:56	68	70.150,00
11:08:56	2.221	70.160,00
11:08:57	500	70.150,00
11:08:57	14	70.160,00
11:08:57	228	70.150,00
11:08:57	30.038	70.160,00
11:08:57	2.015	70.150,00
11:08:58	8.266	70.160,00
11:08:58	857	70.150,00
11:08:58	6.132	70.160,00
11:08:59	2.063	70.150,00
11:09:00	213	70.160,00
11:09:00	6.440	70.150,00
11:09:01	31.161	70.160,00
11:09:01	23.851	70.180,00
11:09:02	2.542	70.190,00
11:09:02	1.785	70.170,00
11:09:03	2.137	70.180,00
11:09:03	85	70.170,00
11:09:03	2.978	70.180,00
11:09:04	10.571	70.170,00
11:09:04	857	70.150,00
11:09:05	9.457	70.170,00
11:09:05	3.696	70.190,00
11:09:05	514	70.150,00
11:09:05	447	70.190,00
11:09:05	1.328	70.180,00
11:09:05	1.905	70.190,00
11:09:05	306	70.170,00
11:09:05	402	70.190,00
11:09:05	730	70.180,00
11:09:05	51	70.150,00
11:09:05	144	70.180,00
11:09:05	584	70.170,00
11:09:05	2.008	70.180,00
11:09:05	1.131	70.170,00
11:09:05	537	70.180,00
11:09:05	339	70.170,00
11:09:05	13	70.150,00
11:09:05	245	70.170,00
11:09:05	1.239	70.180,00
11:09:05	1.071	70.190,00
11:09:05	2.559	70.170,00
11:09:06	383	70.180,00
11:09:06	2.041	70.170,00
11:09:06	533	70.180,00
11:09:06	3.646	70.170,00
11:09:07	4.154	70.180,00
11:09:07	14.661	70.190,00
11:09:07	1.474	70.150,00
11:09:07	686	70.160,00
11:09:07	1.988	70.150,00
11:09:07	172	70.160,00
11:09:07	4.848	70.170,00
11:09:07	1.527	70.180,00
11:09:07	3.056	70.190,00
11:09:08	1.403	70.150,00
11:09:08	897	70.170,00
11:09:08	569	70.180,00
11:09:08	2.744	70.190,00
11:09:08	3.342	70.180,00
11:09:08	1.474	70.150,00
11:09:08	6	70.170,00
11:09:08	5.336	70.150,00
11:09:08	848	70.140,00
11:09:08	13	70.150,00
11:09:08	910	70.170,00
11:09:08	877	70.180,00
11:09:09	4.299	70.160,00
11:09:09	2.745	70.140,00
11:09:10	858	70.160,00
11:09:10	2.571	70.170,00
11:09:10	7.698	70.180,00
11:09:11	20.000	70.170,00
11:09:11	29.985	70.180,00
11:09:12	41	70.160,00
11:09:12	61	70.180,00
11:09:12	2.387	70.150,00
11:09:14	178	70.160,00
11:09:14	49	70.170,00
11:09:14	2.698	70.180,00
11:09:15	3.086	70.160,00
11:09:15	35	70.170,00
11:09:15	140	70.180,00
11:09:16	858	70.170,00
11:09:16	24.282	70.180,00
11:09:17	17.613	70.170,00
11:09:17	1.363	70.180,00
11:09:17	12.890	70.190,00
11:09:17	343	70.180,00
11:09:18	20.000	70.170,00
11:09:18	8.147	70.180,00
11:09:18	1	70.170,00
11:09:20	11.750	70.180,00
11:09:22	2.734	70.190,00
11:09:22	1.282	70.180,00
11:09:22	20.000	70.170,00
11:09:22	5.507	70.180,00
11:09:23	706	70.170,00
11:09:23	5.004	70.180,00
11:09:23	6.054	70.160,00
11:09:23	294	70.150,00
11:09:23	8.925	70.140,00
11:09:24	11.054	70.160,00
11:09:24	11.740	70.180,00
11:09:24	437	70.150,00
11:09:24	857	70.160,00
11:09:24	3.876	70.170,00
11:09:26	21.354	70.150,00
11:09:26	29.770	70.140,00
11:09:27	172	70.160,00
11:09:27	4.987	70.170,00
11:09:28	18.030	70.160,00
11:09:29	134	70.170,00
11:09:29	7.509	70.160,00
11:09:30	1.715	70.150,00
11:09:31	216	70.160,00
11:09:31	65	70.150,00
11:09:31	12.275	70.160,00
11:09:32	10.420	70.170,00
11:09:32	5	70.150,00
11:09:33	1.475	70.170,00
11:09:34	8.355	70.150,00
11:09:34	9.488	70.170,00
11:09:34	7.859	70.180,00
11:09:36	90	70.150,00
11:09:36	28.066	70.180,00
11:09:38	20.510	70.190,00
11:09:38	1.375	70.170,00
11:09:38	2.220	70.190,00
11:09:42	8.410	70.170,00
11:09:42	2.739	70.160,00
11:09:42	4.741	70.170,00
11:09:43	10.046	70.180,00
11:09:43	15	70.170,00
11:09:43	4.907	70.180,00
11:09:44	34	70.170,00
11:09:44	684	70.180,00
11:09:44	535	70.170,00
11:09:44	4.730	70.180,00
11:09:44	1.705	70.190,00
11:09:44	57	70.180,00
11:09:44	200	70.170,00
11:09:44	47	70.180,00
11:09:44	2.096	70.170,00
11:09:44	2.143	70.180,00
11:09:44	470	70.190,00
11:09:44	171	70.170,00
11:09:44	406	70.190,00
11:09:44	479	70.180,00
11:09:44	29.154	70.170,00
11:09:44	956	70.180,00
11:09:44	736	70.190,00
11:09:44	98	70.180,00
11:09:44	400	70.170,00
11:09:45	11.465	70.180,00
11:09:46	615	70.170,00
11:09:46	26.110	70.180,00
11:09:48	421	70.170,00
11:09:49	82	70.180,00
11:09:49	18.564	70.170,00
11:09:49	3.064	70.160,00
11:09:49	43.877	70.180,00
11:09:53	740	70.160,00
11:09:53	2.501	70.180,00
11:09:55	389	70.160,00
11:09:56	6.865	70.180,00
11:09:56	8.598	70.160,00
11:09:56	537	70.170,00
11:09:56	419	70.160,00
11:09:58	536	70.170,00
11:09:58	8.805	70.180,00
11:09:58	3.072	70.160,00
11:09:58	5.144	70.180,00
11:09:59	10.630	70.160,00
11:09:59	160.840	70.180,00
11:10:01	869	70.160,00
11:10:01	4.589	70.180,00
11:10:01	382	70.160,00
11:10:02	5.959	70.180,00
11:10:03	5.504	70.160,00
11:10:03	1.476	70.180,00
11:10:04	1.505	70.160,00
11:10:04	38.591	70.180,00
11:10:07	228	70.160,00
11:10:08	59.941	70.180,00
11:10:12	85	70.160,00
11:10:12	28.119	70.180,00
11:10:14	220	70.160,00
11:10:14	4.702	70.180,00
11:10:15	8.403	70.160,00
11:10:16	12.624	70.180,00
11:10:17	1.045	70.160,00
11:10:17	45.695	70.180,00
11:10:21	2.880	70.160,00
11:10:22	3.417	70.180,00
11:10:23	25	70.160,00
11:10:24	2.138	70.170,00
11:10:25	10.346	70.160,00
11:10:25	7.862	70.170,00
11:10:25	26.821	70.180,00
11:10:26	36	70.160,00
11:10:26	7.741	70.180,00
11:10:26	9.880	70.170,00
11:10:27	866	70.160,00
11:10:27	120	70.170,00
11:10:27	10	70.180,00
11:10:28	25	70.160,00
11:10:28	1.823	70.170,00
11:10:28	500	70.160,00
11:10:28	4.294	70.170,00
11:10:29	345	70.160,00
11:10:29	1.048	70.170,00
11:10:31	3.000	70.160,00
11:10:31	2.835	70.170,00
11:10:31	5.486	70.180,00
11:10:31	639	70.160,00
11:10:31	228	70.180,00
11:10:32	10.000	70.170,00
11:10:32	18.337	70.180,00
11:10:32	41	70.160,00
11:10:32	30.242	70.180,00
11:10:32	727	70.190,00
11:10:32	20.242	70.170,00
11:10:33	12.053	70.180,00
11:10:33	6	70.160,00
11:10:33	9.520	70.180,00
11:10:34	1.172	70.190,00
11:10:35	170	70.160,00
11:10:35	11.051	70.180,00
11:10:35	1.715	70.170,00
11:10:35	8.949	70.180,00
11:10:35	13.279	70.190,00
11:10:36	420	70.170,00
11:10:37	4.856	70.190,00
11:10:38	157	70.170,00
11:10:38	14.483	70.190,00
11:10:40	42	70.180,00
11:10:40	990	70.190,00
11:10:40	142	70.180,00
11:10:40	79.258	70.190,00
11:10:45	290	70.180,00
11:10:45	979	70.190,00
11:10:45	514	70.180,00
11:10:45	17.320	70.190,00
11:10:47	495	70.180,00
11:10:47	3.038	70.190,00
11:10:47	2.577	70.180,00
11:10:47	5.039	70.170,00
11:10:47	1.531	70.190,00
11:10:47	865	70.170,00
11:10:47	12.822	70.190,00
11:10:47	9.628	70.170,00
11:10:48	3.746	70.190,00
11:10:48	35	70.180,00
11:10:48	1.101	70.190,00
11:10:48	459	70.170,00
11:10:50	34.044	70.190,00
11:10:53	1.605	70.170,00
11:10:53	285	70.190,00
11:10:53	3.317	70.170,00
11:10:53	3.256	70.190,00
11:10:53	1.064	70.170,00
11:10:53	975	70.190,00
11:10:53	779	70.170,00
11:10:54	11.569	70.190,00
11:10:54	1.108	70.170,00
11:10:54	1.186	70.190,00
11:10:54	33	70.170,00
11:10:54	1.311	70.190,00
11:10:55	11.119	70.180,00
11:10:56	1.172	70.170,00
11:10:56	1.812	70.180,00
11:10:56	1.491	70.170,00
11:10:56	3.393	70.180,00
11:10:56	13	70.170,00
11:10:56	3.676	70.180,00
11:10:56	10.680	70.190,00
11:10:57	1.706	70.170,00
11:10:57	2.956	70.190,00
11:10:58	81.392	70.170,00
11:10:58	472	70.190,00
11:10:58	22.087	70.170,00
11:10:58	23	70.180,00
11:10:58	317	70.170,00
11:10:58	92	70.190,00
11:10:59	5.703	70.180,00
11:10:59	619	70.170,00
11:10:59	351	70.180,00
11:10:59	303	70.170,00
11:10:59	1.823	70.180,00
11:11:01	2.632	70.170,00
11:11:02	846	70.180,00
11:11:02	287	70.170,00
11:11:02	1.369	70.180,00
11:11:02	67	70.170,00
11:11:02	20	70.180,00
11:11:02	245	70.170,00
11:11:02	466	70.180,00
11:11:02	100	70.170,00
11:11:02	3.548	70.180,00
11:11:02	4.290	70.170,00
11:11:02	1.773	70.180,00
11:11:02	10	70.170,00
11:11:02	2.107	70.180,00
11:11:02	153	70.170,00
11:11:02	336	70.180,00
11:11:02	846	70.170,00
11:11:02	8.886	70.180,00
11:11:02	1.736	70.170,00
11:11:03	12.882	70.190,00
11:11:03	175	70.170,00
11:11:03	2.678	70.190,00
11:11:04	2.774	70.170,00
11:11:04	35.829	70.190,00
11:11:05	171	70.170,00
11:11:05	7.102	70.190,00
11:11:05	340	70.170,00
11:11:05	806	70.190,00
11:11:05	14.405	70.170,00
11:11:05	1.415	70.160,00
11:11:06	10.185	70.170,00
11:11:06	8.926	70.180,00
11:11:07	347	70.170,00
11:11:08	6.131	70.180,00
11:11:08	20	70.170,00
11:11:08	27	70.180,00
11:11:08	171	70.170,00
11:11:08	10.320	70.180,00
11:11:08	9.277	70.170,00
11:11:08	2.209	70.160,00
11:11:08	9.822	70.180,00
11:11:09	23	70.170,00
11:11:10	10.502	70.180,00
11:11:11	253	70.190,00
11:11:11	871	70.180,00
11:11:12	11.885	70.190,00
11:11:13	1.026	70.170,00
11:11:13	147	70.190,00
11:11:14	463	70.170,00
11:11:14	2.803	70.190,00
11:11:14	187	70.170,00
11:11:14	428	70.190,00
11:11:14	707	70.170,00
11:11:14	490	70.190,00
11:11:14	24.193	70.170,00
11:11:14	751	70.160,00
11:11:14	121	70.190,00
11:11:15	1.731	70.160,00
11:11:16	6.132	70.180,00
11:11:16	1.715	70.170,00
11:11:16	38.059	70.180,00
11:11:17	320	70.190,00
11:11:17	4.750	70.170,00
11:11:17	271	70.180,00
11:11:17	83	70.170,00
11:11:17	585	70.180,00
11:11:17	2.716	70.190,00
11:11:17	635	70.170,00
11:11:18	1.013	70.180,00
11:11:18	4.075	70.190,00
11:11:18	4.802	70.170,00
11:11:18	857	70.180,00
11:11:18	194	70.190,00
11:11:18	72	70.170,00
11:11:20	22	70.180,00
11:11:20	1.381	70.190,00
11:11:20	4.385	70.170,00
11:11:20	852	70.180,00
11:11:20	33	70.170,00
11:11:20	5	70.180,00
11:11:20	51.192	70.190,00
11:11:22	22.182	70.170,00
11:11:23	20	70.180,00
11:11:23	607	70.190,00
11:11:23	385	70.170,00
11:11:24	35	70.180,00
11:11:24	1.832	70.190,00
11:11:24	2.142	70.170,00
11:11:24	1.029	70.190,00
11:11:24	157	70.170,00
11:11:24	2.844	70.190,00
11:11:25	1.715	70.170,00
11:11:25	1.574	70.190,00
11:11:25	14.990	70.170,00
11:11:26	2.057	70.190,00
11:11:26	12.288	70.170,00
11:11:27	988	70.190,00
11:11:27	1.042	70.170,00
11:11:27	3.427	70.190,00
11:11:28	6.766	70.170,00
11:11:29	514	70.190,00
11:11:29	516	70.170,00
11:11:29	41	70.190,00
11:11:29	4.329	70.170,00
11:11:29	355	70.190,00
11:11:29	343	70.170,00
11:11:29	10.811	70.190,00
11:11:29	524	70.170,00
11:11:29	2.195	70.190,00
11:11:29	286	70.170,00
11:11:29	19.720	70.190,00
11:11:30	17	70.170,00
11:11:30	70	70.190,00
11:11:30	343	70.170,00
11:11:30	708	70.190,00
11:11:30	857	70.170,00
11:11:30	1.737	70.190,00
11:11:30	523	70.170,00
11:11:30	1.543	70.190,00
11:11:31	661	70.170,00
11:11:31	640	70.190,00
11:11:31	2.571	70.170,00
11:11:31	3	70.190,00
11:11:31	4.463	70.170,00
11:11:31	702	70.180,00
11:11:32	1.445	70.170,00
11:11:32	17	70.180,00
11:11:32	857	70.170,00
11:11:33	342	70.180,00
11:11:33	591	70.170,00
11:11:33	3	70.180,00
11:11:33	857	70.170,00
11:11:33	706	70.180,00
11:11:34	2.274	70.170,00
11:11:34	5.199	70.180,00
11:11:34	1.556	70.170,00
11:11:35	162	70.180,00
11:11:35	15.433	70.170,00
11:11:35	213	70.180,00
11:11:35	391	70.170,00
11:11:35	720	70.180,00
11:11:35	25	70.170,00
11:11:35	286	70.180,00
11:11:36	2.237	70.170,00
11:11:36	367	70.180,00
11:11:36	1.135	70.170,00
11:11:36	760	70.180,00
11:11:36	2.238	70.170,00
11:11:36	176	70.180,00
11:11:36	25	70.170,00
11:11:36	7.811	70.180,00
11:11:36	33.480	70.190,00
11:11:36	856	70.170,00
11:11:36	465	70.190,00
11:11:36	2.979	70.180,00
11:11:36	2.982	70.190,00
11:11:36	283	70.170,00
11:11:36	1.776	70.190,00
11:11:36	25	70.170,00
11:11:36	2.334	70.190,00
11:11:36	352	70.170,00
11:11:36	18.141	70.190,00
11:11:36	534	70.170,00
11:11:36	1.081	70.190,00
11:11:37	10.750	70.170,00
11:11:37	5.670	70.190,00
11:11:37	3.355	70.170,00
11:11:37	46	70.190,00
11:11:37	3.355	70.170,00
11:11:37	19	70.190,00
11:11:37	39	70.170,00
11:11:37	1.224	70.190,00
11:11:38	15.060	70.170,00
11:11:38	177	70.160,00
11:11:38	17.499	70.170,00
11:11:38	1.084	70.190,00
11:11:38	2.872	70.160,00
11:11:38	3.730	70.150,00
11:11:38	916	70.190,00
11:11:39	703	70.170,00
11:11:39	9.341	70.160,00
11:11:39	10.659	70.170,00
11:11:39	2.846	70.150,00
11:11:39	429	70.140,00
11:11:39	9	70.170,00
11:11:39	8.577	70.150,00
11:11:40	3.244	70.170,00
11:11:40	5.733	70.150,00
11:11:40	1.078	70.170,00
11:11:40	1.499	70.150,00
11:11:41	4.989	70.170,00
11:11:41	851	70.150,00
11:11:41	155	70.170,00
11:11:41	1.032	70.150,00
11:11:41	1.714	70.170,00
11:11:42	1.038	70.150,00
11:11:42	1.646	70.170,00
11:11:44	54.200	70.150,00
11:11:44	133	70.170,00
11:11:44	338	70.150,00
11:11:44	1.939	70.170,00
11:11:44	44	70.150,00
11:11:44	4.489	70.170,00
11:11:45	198	70.150,00
11:11:45	276	70.170,00
11:11:45	873	70.160,00
11:11:45	98	70.170,00
11:11:46	1.478	70.160,00
11:11:47	15.625	70.170,00
11:11:48	2.024	70.150,00
11:11:48	1.715	70.170,00
11:11:48	632	70.160,00
11:11:48	639	70.170,00
11:11:48	1.934	70.180,00
11:11:48	3	70.170,00
11:11:48	170	70.150,00
11:11:49	2	70.160,00
11:11:49	332	70.170,00
11:11:49	845	70.180,00
11:11:49	13.698	70.170,00
11:11:50	25.742	70.190,00
11:11:50	16.886	70.150,00
11:11:50	1.149	70.160,00
11:11:50	127	70.150,00
11:11:50	2.630	70.160,00
11:11:51	423	70.150,00
11:11:51	515	70.160,00
11:11:52	694	70.150,00
11:11:52	20.728	70.160,00
11:11:55	2.604	70.150,00
11:11:55	634	70.160,00

VOLVER AL INICIO

11:11:55	67	70.150,00
11:11:55	686	70.160,00
11:11:56	52	70.150,00
11:11:56	2.300	70.160,00
11:11:56	442	70.150,00
11:11:57	7.607	70.160,00
11:11:58	170	70.150,00
11:11:58	15.235	70.160,00
11:11:59	160	70.180,00
11:11:59	4.498	70.160,00
11:11:59	8.796	70.190,00
11:11:59	361	70.180,00
11:12:00	316	70.160,00
11:12:00	865	70.170,00
11:12:00	542	70.160,00
11:12:00	1.561	70.170,00
11:12:00	315	70.150,00
11:12:00	513	70.170,00
11:12:01	1.298	70.150,00
11:12:01	21.849	70.170,00
11:12:02	16	70.160,00
11:12:02	18	70.170,00
11:12:02	1.538	70.160,00
11:12:02	2.126	70.170,00
11:12:03	6.563	70.160,00
11:12:03	42	70.170,00
11:12:03	1.144	70.160,00
11:12:04	3.414	70.170,00
11:12:05	8.051	70.160,00
11:12:05	4.826	70.150,00
11:12:05	8.123	70.170,00
11:12:07	4.000	70.150,00
11:12:07	58.530	70.170,00
11:12:08	2.570	70.150,00
11:12:08	17.113	70.170,00
11:12:08	26.428	70.160,00
11:12:10	559	70.170,00
11:12:11	846	70.150,00
11:12:11	712	70.170,00
11:12:11	49	70.150,00
11:12:11	5.052	70.170,00
11:12:12	1.373	70.160,00
11:12:12	28.739	70.170,00
11:12:16	1.707	70.160,00
11:12:16	3.055	70.170,00
11:12:17	4.055	70.160,00
11:12:18	47.845	70.170,00
11:12:18	1.000	70.160,00
11:12:18	1.261	70.180,00
11:12:18	162	70.160,00
11:12:18	427	70.180,00
11:12:19	70	70.170,00
11:12:19	258	70.180,00
11:12:19	903	70.170,00
11:12:19	173	70.180,00
11:12:19	15.000	70.170,00
11:12:19	943	70.180,00
11:12:20	863	70.170,00
11:12:20	854	70.180,00
11:12:20	12	70.170,00
11:12:20	2.817	70.180,00
11:12:20	278	70.170,00
11:12:20	4.560	70.180,00
11:12:21	708	70.170,00
11:12:21	1.554	70.180,00
11:12:21	863	70.170,00
11:12:22	144	70.180,00
11:12:22	331	70.170,00
11:12:23	172	70.180,00
11:12:23	70	70.170,00
11:12:23	1.136	70.180,00
11:12:23	212	70.170,00
11:12:23	34.881	70.180,00
11:12:23	8	70.170,00
11:12:24	857	70.180,00
11:12:24	682	70.170,00
11:12:24	12.823	70.180,00
11:12:24	3.122	70.160,00
11:12:24	299	70.180,00
11:12:24	927	70.160,00
11:12:24	18	70.180,00
11:12:25	1.699	70.160,00
11:12:25	35	70.180,00
11:12:25	205	70.160,00
11:12:25	426	70.180,00
11:12:26	1.384	70.170,00
11:12:26	1.283	70.180,00
11:12:27	3.990	70.160,00
11:12:28	119	70.180,00
11:12:28	12.767	70.160,00
11:12:29	238	70.180,00
11:12:29	1.809	70.160,00
11:12:29	6.155	70.180,00
11:12:29	11	70.160,00
11:12:29	10.269	70.180,00
11:12:30	25	70.160,00
11:12:30	429	70.180,00
11:12:30	1.165	70.160,00
11:12:31	28.191	70.180,00
11:12:32	20	70.160,00
11:12:32	85	70.180,00
11:12:32	1.781	70.160,00
11:12:32	2.135	70.180,00
11:12:32	3.490	70.160,00
11:12:34	1.900	70.180,00
11:12:34	1.914	70.160,00
11:12:34	911	70.180,00
11:12:35	11.961	70.160,00
11:12:35	2.586	70.180,00
11:12:35	90	70.170,00
11:12:36	1.587	70.180,00
11:12:36	1.072	70.170,00
11:12:36	703	70.180,00
11:12:36	54.285	70.170,00
11:12:37	1.080	70.180,00
11:12:37	45.696	70.170,00
11:12:38	89.385	70.160,00
11:12:38	343	70.170,00
11:12:38	77	70.160,00
11:12:39	954	70.170,00
11:12:41	2.557	70.180,00
11:12:42	213	70.170,00
11:12:42	4.189	70.160,00
11:12:42	7.009	70.180,00
11:12:42	2.298	70.190,00
11:12:43	28.147	70.180,00
11:12:43	18	70.190,00
11:12:43	255	70.170,00
11:12:43	14.606	70.190,00
11:12:45	1.000	70.170,00
11:12:46	5.492	70.190,00
11:12:46	78	70.170,00
11:12:46	4.117	70.190,00
11:12:48	1.717	70.170,00
11:12:49	4.081	70.190,00
11:12:51	2.745	70.170,00
11:12:51	797	70.190,00
11:12:52	6.487	70.170,00
11:12:52	5.163	70.190,00
11:12:54	15.445	70.170,00
11:12:54	132.700	70.190,00
11:12:55	343.203	70.200,00
11:12:55	4.859	70.190,00
11:12:59	8.499	70.180,00
11:12:59	22.531	70.190,00
11:12:59	124.540	70.200,00
11:13:01	180	70.180,00
11:13:02	258	70.200,00
11:13:02	1.722	70.180,00
11:13:02	4.291	70.200,00
11:13:02	701	70.180,00
11:13:03	451	70.200,00
11:13:03	20.000	70.180,00
11:13:03	10.852	70.200,00
11:13:04	4.639	70.180,00
11:13:05	172	70.200,00
11:13:05	20.000	70.180,00
11:13:05	10.701	70.200,00
11:13:06	2.540	70.180,00
11:13:06	105.955	70.200,00
11:13:08	35.035	70.180,00
11:13:09	84.105	70.170,00
11:13:09	20.000	70.190,00
11:13:09	6.000	70.200,00
11:13:09	15.050	70.180,00
11:13:09	5.829	70.210,00
11:13:12	3.845	70.180,00
11:13:12	7.097	70.210,00
11:13:13	2.154	70.180,00
11:13:13	20.000	70.190,00
11:13:13	280	70.200,00
11:13:13	50.000	70.190,00
11:13:13	1.692	70.200,00
11:13:14	4.132	70.180,00
11:13:15	46	70.200,00
11:13:15	3.171	70.190,00
11:13:15	418	70.200,00
11:13:15	6.342	70.190,00
11:13:15	9.530	70.180,00
11:13:15	3.329	70.200,00
11:13:15	4.727	70.180,00
11:13:15	14.235	70.200,00
11:13:15	3.243	70.210,00
11:13:15	12.236	70.200,00
11:13:15	19.286	70.210,00
11:13:16	18.377	70.190,00
11:13:16	493	70.210,00
11:13:17	1.255	70.190,00
11:13:17	1.009	70.200,00
11:13:17	18.745	70.190,00
11:13:17	54.999	70.180,00
11:13:19	34.674	70.190,00
11:13:19	1.286	70.200,00
11:13:19	1.479	70.190,00
11:13:19	5.317	70.200,00
11:13:20	3.847	70.190,00
11:13:20	3.305	70.200,00
11:13:21	84	70.180,00
11:13:21	3.729	70.200,00
11:13:22	24.377	70.190,00
11:13:22	8.848	70.200,00
11:13:24	1	70.190,00
11:13:24	25	70.180,00
11:13:25	150.882	70.190,00
11:13:26	4.167	70.200,00
11:13:27	58.066	70.190,00
11:13:28	298	70.200,00
11:13:28	14.635	70.190,00
11:13:28	3.504	70.200,00
11:13:30	34.400	70.180,00
11:13:30	6	70.200,00
11:13:30	1.738	70.190,00
11:13:31	25.729	70.180,00
11:13:32	839	70.190,00
11:13:32	21.910	70.180,00
11:13:34	8.681	70.190,00
11:13:36	59	70.180,00
11:13:36	20.206	70.190,00
11:13:38	42.089	70.180,00
11:13:38	4.410	70.190,00
11:13:38	6.657	70.200,00
11:13:39	3.500	70.180,00
11:13:39	3.040	70.200,00
11:13:41	364	70.180,00
11:13:41	30.049	70.200,00
11:13:42	7	70.190,00
11:13:42	12	70.200,00
11:13:42	3.047	70.190,00
11:13:44	2.230	70.180,00
11:13:44	15.923	70.190,00
11:13:45	41	70.180,00
11:13:46	1.757	70.190,00
11:13:47	102.452	70.180,00
11:13:49	28.208	70.190,00
11:13:49	8.697	70.180,00
11:13:49	171	70.190,00
11:13:50	13.326	70.180,00
11:13:50	938	70.190,00
11:13:50	5.833	70.180,00
11:13:50	352	70.190,00
11:13:51	8	70.180,00
11:13:51	1.147	70.190,00
11:13:51	2.350	70.200,00
11:13:52	20.000	70.180,00
11:13:52	2.852	70.200,00
11:13:52	771	70.180,00
11:13:53	2.643	70.200,00
11:13:53	78.735	70.180,00
11:13:54	397	70.200,00
11:13:55	3.008	70.180,00
11:13:55	20.180	70.190,00
11:13:57	6.072	70.200,00
11:13:59	39.886	70.180,00
11:14:00	2.910	70.190,00
11:14:02	6.055	70.170,00
11:14:04	21.568	70.190,00
11:14:04	342	70.170,00
11:14:04	1.508	70.190,00
11:14:06	108	70.170,00
11:14:06	12.550	70.190,00
11:14:06	9.249	70.170,00
11:14:08	15.464	70.190,00
11:14:09	13.755	70.200,00
11:14:09	37.000	70.180,00
11:14:10	700	70.190,00
11:14:12	1.677	70.170,00
11:14:12	566	70.190,00
11:14:12	150	70.170,00
11:14:12	4.252	70.190,00
11:14:13	1.714	70.170,00
11:14:13	337	70.190,00
11:14:13	34.610	70.170,00
11:14:13	2.078	70.160,00
11:14:13	5.358	70.150,00
11:14:13	5.005	70.140,00
11:14:13	204.056	70.120,00
11:14:13	7	70.190,00
11:14:15	42	70.160,00
11:14:15	2.994	70.190,00
11:14:16	588	70.170,00
11:14:16	28.144	70.190,00
11:14:17	7.691	70.200,00
11:14:18	284	70.190,00
11:14:18	22.286	70.180,00
11:14:20	1.220	70.190,00
11:14:20	1	70.170,00
11:14:20	340	70.190,00
11:14:20	10.571	70.170,00
11:14:21	1.026	70.190,00
11:14:22	347	70.170,00
11:14:22	77.326	70.190,00
11:14:24	3.459	70.170,00
11:14:24	1.950	70.190,00
11:14:25	3.715	70.180,00
11:14:26	51.439	70.170,00
11:14:26	2.230	70.180,00
11:14:26	12.224	70.170,00
11:14:27	18.062	70.180,00
11:14:30	20.000	70.170,00
11:14:30	3.657	70.180,00
11:14:31	1.977	70.170,00
11:14:31	2.572	70.160,00
11:14:31	11.821	70.170,00
11:14:31	63.347	70.160,00
11:14:31	1.313	70.170,00
11:14:32	34.000	70.160,00
11:14:32	1.110	70.170,00
11:14:32	20.000	70.160,00
11:14:32	1.852	70.170,00
11:14:32	25.010	70.160,00
11:14:32	1.110	70.170,00
11:14:33	40.033	70.160,00
11:14:33	1.314	70.170,00
11:14:33	566	70.150,00
11:14:33	8.841	70.170,00
11:14:34	881	70.150,00
11:14:35	517	70.170,00
11:14:35	41	70.150,00
11:14:35	3.082	70.170,00
11:14:36	689	70.150,00
11:14:37	6.493	70.160,00
11:14:38	532	70.170,00
11:14:40	1.779	70.150,00
11:14:40	30	70.170,00
11:14:40	85	70.150,00
11:14:40	7.242	70.170,00
11:14:42	2.788	70.150,00
11:14:42	16	70.170,00
11:14:42	1.256	70.150,00
11:14:42	7.614	70.170,00
11:14:43	2.365	70.180,00
11:14:43	33.874	70.150,00
11:14:44	11.266	70.170,00
11:14:47	20.000	70.160,00
11:14:47	69	70.170,00
11:14:47	423	70.150,00
11:14:48	2.571	70.170,00
11:14:48	4.184	70.150,00
11:14:50	815	70.130,00
11:14:50	6.320	70.170,00
11:14:51	840	70.160,00
11:14:51	138	70.140,00
11:14:51	8.868	70.160,00
11:14:52	19.862	70.140,00
11:14:53	17.575	70.160,00
11:14:54	20.000	70.140,00
11:14:54	3.737	70.150,00
11:14:57	2.115	70.130,00
11:14:57	3.100	70.150,00
11:14:57	1.200	70.130,00
11:14:57	3.569	70.150,00
11:14:58	8.008	70.140,00
11:14:58	5.255	70.130,00
11:14:59	2.488	70.150,00
11:15:00	23	70.130,00
11:15:00	934	70.150,00
11:15:01	12.690	70.130,00
11:15:01	205	70.150,00
11:15:01	15.280	70.130,00
11:15:02	18	70.120,00
11:15:03	106	70.150,00
11:15:03	5.317	70.120,00
11:15:03	8.688	70.150,00
11:15:04	177	70.140,00
11:15:04	20.000	70.130,00
11:15:04	16.342	70.140,00
11:15:06	15.715	70.120,00
11:15:07	600	70.140,00
11:15:07	6.000	70.120,00
11:15:07	21.382	70.140,00
11:15:08	12.453	70.120,00
11:15:08	196	70.140,00
11:15:08	11.302	70.120,00
11:15:08	1.585	70.140,00
11:15:11	1.000	70.130,00
11:15:11	9.032	70.150,00
11:15:11	20.000	70.130,00
11:15:11	769	70.120,00
11:15:11	1.828	70.140,00
11:15:12	33.231	70.120,00
11:15:12	3.741	70.140,00
11:15:12	40	70.120,00
11:15:12	5.838	70.140,00
11:15:13	39.000	70.120,00
11:15:13	873	70.140,00
11:15:13	28.493	70.120,00
11:15:14	4	70.140,00
11:15:14	14.157	70.120,00
11:15:14	1.544	70.140,00
11:15:14	300	70.120,00
11:15:15	6.929	70.140,00
11:15:15	17.436	70.120,00
11:15:15	449	70.140,00
11:15:15	3.066	70.120,00
11:15:15	5.339	70.140,00
11:15:15	1.099	70.150,00
11:15:16	3.431	70.130,00
11:15:16	695	70.140,00
11:15:16	16.569	70.130,00
11:15:16	1.674	70.140,00
11:15:17	27.035	70.120,00
11:15:17	6.454	70.140,00
11:15:17	8.878	70.120,00
11:15:18	4.323	70.140,00
11:15:18	24	70.120,00
11:15:18	2.133	70.140,00
11:15:18	21.767	70.120,00
11:15:19	1.904	70.140,00
11:15:19	3.039	70.120,00
11:15:19	1.640	70.140,00
11:15:20	25.000	70.120,00
11:15:20	4.405	70.140,00
11:15:20	20.000	70.120,00
11:15:21	3.079	70.140,00
11:15:21	8.228	70.120,00
11:15:21	5.378	70.140,00
11:15:21	42	70.120,00
11:15:21	420	70.140,00
11:15:21	29.224	70.120,00
11:15:21	241	70.140,00
11:15:22	16	70.150,00
11:15:22	20.000	70.130,00
11:15:22	5.721	70.120,00
11:15:22	1.383	70.130,00
11:15:23	6.456	70.120,00
11:15:23	85	70.140,00
11:15:23	51	70.120,00
11:15:23	2.040	70.130,00
11:15:23	20.000	70.120,00
11:15:23	5.434	70.140,00
11:15:24	613	70.120,00
11:15:25	9	70.140,00
11:15:25	332	70.120,00
11:15:25	1.080	70.140,00
11:15:25	33	70.120,00
11:15:25	511	70.140,00
11:15:26	12.002	70.120,00
11:15:26	172	70.140,00
11:15:26	2.033	70.120,00
11:15:26	343	70.140,00
11:15:26	195	70.120,00
11:15:26	285	70.140,00
11:15:26	15.839	70.120,00
11:15:26	714	70.140,00
11:15:26	2	70.110,00
11:15:27	8	70.140,00
11:15:27	67	70.100,00
11:15:27	5.656	70.140,00
11:15:28	196	70.100,00
11:15:28	53.327	70.140,00
11:15:28	8.021	70.130,00
11:15:28	25.014	70.110,00
11:15:29	1.997	70.130,00
11:15:29	17.467	70.110,00
11:15:29	16.862	70.120,00
11:15:31	1.411	70.130,00
11:15:31	198	70.110,00
11:15:31	9	70.130,00
11:15:31	8	70.110,00
11:15:31	2.851	70.130,00
11:15:31	157.870	70.110,00
11:15:33	672	70.100,00
11:15:33	242	70.110,00
11:15:34	36.948	70.100,00
11:15:35	5.464	70.110,00
11:15:35	15.729	70.100,00
11:15:36	1.786	70.110,00
11:15:37	164	70.100,00
11:15:37	753	70.110,00
11:15:37	17.418	70.100,00
11:15:37	7.520	70.110,00
11:15:38	2.193	70.100,00
11:15:39	16	70.090,00
11:15:39	3.855	70.100,00
11:15:39	5.602	70.090,00
11:15:39	34	70.100,00
11:15:40	71.137	70.090,00
11:15:40	602	70.100,00
11:15:40	2.198	70.110,00
11:15:42	15	70.090,00
11:15:42	3.838	70.080,00
11:15:42	13.626	70.070,00
11:15:42	25	70.100,00
11:15:42	15	70.080,00
11:15:42	257	70.090,00
11:15:42	361	70.080,00
11:15:42	23	70.090,00
11:15:42	1.675	70.100,00
11:15:42	1	70.080,00
11:15:42	3.903	70.100,00
11:15:43	345	70.090,00
11:15:43	265	70.080,00
11:15:43	565	70.090,00
11:15:43	20.410	70.080,00
11:15:43	34.337	70.090,00
11:15:43	99.397	70.100,00
11:15:44	691	70.110,00
11:15:44	10.264	70.100,00
11:15:44	17	70.110,00
11:15:44	43.120	70.100,00
11:15:46	274	70.070,00
11:15:46	682	70.100,00
11:15:46	6.464	70.070,00
11:15:46	4.052	70.100,00
11:15:47	563	70.110,00
11:15:47	21	70.070,00
11:15:48	1.795	70.110,00
11:15:48	1.739	70.100,00
11:15:48	6.367	70.110,00
11:15:49	4.943	70.100,00
11:15:49	12.431	70.070,00
11:15:50	5.028	70.100,00
11:15:50	6.652	70.110,00
11:15:51	16	70.100,00
11:15:51	810	70.090,00
11:15:51	2.698	70.080,00
11:15:51	2.718	70.100,00
11:15:52	1.732	70.080,00
11:15:53	720	70.100,00
11:15:53	530	70.080,00
11:15:53	5.162	70.100,00
11:15:54	3.508	70.080,00
11:15:55	2.999	70.100,00
11:15:55	2.792	70.080,00
11:15:56	1.303	70.070,00
11:15:56	5.149	70.080,00
11:15:56	942	70.090,00
11:15:56	14.851	70.080,00
11:15:56	28.058	70.070,00
11:15:57	19.058	70.090,00
11:15:59	30.907	70.100,00
11:15:59	8.082	70.110,00
11:15:59	30.352	70.120,00
11:15:59	11.065	70.100,00
11:15:59	16.090	70.090,00
11:15:59	820	70.100,00
11:15:59	23	70.120,00
11:15:59	14.671	70.110,00
11:16:00	3.090	70.100,00
11:16:00	44	70.110,00
11:16:00	14.671	70.100,00
11:16:00	695	70.110,00
11:16:01	5.708	70.090,00
11:16:01	2.572	70.110,00
11:16:01	2.359	70.100,00
11:16:01	182	70.110,00
11:16:01	786	70.100,00
11:16:01	28.174	70.110,00
11:16:02	9.213	70.090,00
11:16:02	2.016	70.100,00
11:16:03	407	70.090,00
11:16:04	18.006	70.080,00
11:16:05	1.829	70.090,00
11:16:05	555	70.100,00
11:16:06	7.520	70.090,00
11:16:06	1.039	70.100,00
11:16:06	674	70.090,00
11:16:06	564	70.100,00
11:16:06	40.746	70.070,00
11:16:06	18.651	70.100,00
11:16:07	261	70.070,00
11:16:07	567	70.100,00
11:16:08	546	70.080,00
11:16:09	1.369	70.100,00
11:16:09	10.000	70.080,00
11:16:09	140	70.100,00
11:16:09	22.523	70.080,00
11:16:10	1.093	70.100,00
11:16:11	10.080	70.080,00
11:16:11	146	70.100,00
11:16:11	26.968	70.070,00
11:16:11	832	70.100,00
11:16:12	21.251	70.070,00
11:16:12	10.638	70.080,00
11:16:12	9.341	70.100,00
11:16:13	8.631	70.090,00
11:16:14	100	70.080,00
11:16:14	38.384	70.100,00
11:16:15	100	70.080,00
11:16:15	834	70.100,00
11:16:16	834	70.080,00
11:16:16	178.847	70.100,00
11:16:19	118	70.080,00
11:16:19	83.918	70.100,00
11:16:21	2.606	70.080,00
11:16:22	1.942	70.100,00
11:16:22	3.316	70.080,00
11:16:22	1.179	70.100,00
11:16:23	58	70.080,00
11:16:23	9.042	70.100,00
11:16:24	2.575	70.080,00
11:16:24	11.501	70.100,00
11:16:25	29.799	70.090,00
11:16:26	65	70.100,00
11:16:26	6.632	70.090,00
11:16:27	557	70.100,00
11:16:27	346	70.090,00
11:16:27	6.986	70.100,00
11:16:28	3.434	70.090,00
11:16:28	347	70.080,00
11:16:28	15.478	70.100,00
11:16:29	60.849	70.090,00
11:16:30	21.483	70.100,00
11:16:30	20.000	70.080,00
11:16:30	924	70.100,00
11:16:30	3.009	70.090,00
11:16:31	273	70.080,00
11:16:31	8.452	70.090,00
11:16:32	17.907	70.080,00
11:16:34	834	70.090,00
11:16:34	11.445	70.080,00
11:16:34	5.982	70.070,00
11:16:34	10.000	70.080,00
11:16:35	17.445	70.070,00
11:16:35	10.000	70.080,00
11:16:35	410	70.070,00
11:16:35	1.631	70.060,00
11:16:35	344	70.080,00
11:16:36	14	70.090,00
11:16:36	461	70.080,00
11:16:36	1.815	70.090,00
11:16:36	25.497	70.080,00
11:16:36	34	70.090,00
11:16:36	24.990	70.080,00
11:16:36	9	70.090,00

11:16:37	63.665	70.080,00
11:16:37	2.493	70.090,00
11:16:40	509	70.080,00
11:16:40	79	70.090,00
11:16:40	24.999	70.080,00
11:16:41	11.538	70.090,00
11:16:42	25.000	70.080,00
11:16:42	343	70.090,00
11:16:42	24.999	70.080,00
11:16:42	20.054	70.090,00
11:16:45	47.208	70.080,00
11:16:45	1.103	70.090,00
11:16:45	316	70.080,00
11:16:45	223	70.090,00
11:16:45	692	70.100,00
11:16:45	27.430	70.080,00
11:16:46	2.494	70.100,00
11:16:46	81.137	70.080,00
11:16:46	4.127	70.100,00
11:16:46	27.751	70.080,00
11:16:47	1.625	70.100,00
11:16:48	3	70.080,00
11:16:48	15.232	70.100,00
11:16:49	19.999	70.080,00
11:16:50	6.539	70.100,00
11:16:51	8	70.110,00
11:16:51	8.865	70.120,00
11:16:51	19.999	70.090,00
11:16:51	6.370	70.100,00
11:16:52	19.999	70.080,00
11:16:53	16.491	70.100,00
11:16:53	2.240	70.080,00
11:16:54	3.615	70.100,00
11:16:54	142	70.110,00
11:16:54	895	70.120,00
11:16:54	19.999	70.090,00
11:16:54	20.000	70.110,00
11:16:54	9.432	70.120,00
11:16:55	7.573	70.090,00
11:16:55	685	70.110,00
11:16:55	20.000	70.100,00
11:16:55	14.533	70.080,00
11:16:55	7.673	70.110,00
11:16:57	2.849	70.100,00
11:16:57	128	70.110,00
11:16:57	1	70.100,00
11:16:57	925	70.080,00
11:16:57	1.688	70.110,00
11:16:58	4.331	70.080,00
11:16:58	4.992	70.110,00
11:16:59	853	70.080,00
11:16:59	4.930	70.110,00
11:17:00	344	70.100,00
11:17:00	20.453	70.090,00
11:17:00	235	70.100,00
11:17:00	131	70.080,00
11:17:01	1.903	70.100,00
11:17:01	5.153	70.080,00
11:17:01	1.131	70.100,00
11:17:02	1.170	70.080,00
11:17:02	1.718	70.100,00
11:17:02	188	70.080,00
11:17:02	11.180	70.100,00
11:17:03	24.964	70.080,00
11:17:04	183	70.100,00
11:17:04	22.335	70.080,00
11:17:04	380	70.100,00
11:17:04	1.608	70.080,00
11:17:05	847	70.100,00
11:17:05	21.047	70.080,00
11:17:05	490	70.100,00
11:17:05	10.830	70.080,00
11:17:05	3.067	70.090,00
11:17:05	55.515	70.080,00
11:17:06	1.589	70.100,00
11:17:06	1.018	70.110,00
11:17:06	698	70.100,00
11:17:07	186	70.110,00
11:17:07	1.733	70.100,00
11:17:08	3.059	70.120,00
11:17:08	1.732	70.090,00
11:17:08	183	70.120,00
11:17:08	15.375	70.100,00
11:17:08	184	70.110,00
11:17:09	1.034	70.090,00
11:17:09	3.591	70.110,00
11:17:09	228	70.120,00
11:17:09	496	70.090,00
11:17:09	301	70.080,00
11:17:10	3.590	70.090,00
11:17:10	138.965	70.100,00
11:17:14	19.999	70.080,00
11:17:14	6.500	70.100,00
11:17:14	392	70.080,00
11:17:14	811	70.100,00
11:17:15	19.999	70.080,00
11:17:15	1.984	70.100,00
11:17:15	24	70.080,00
11:17:15	307	70.090,00
11:17:15	714	70.080,00
11:17:16	400	70.090,00
11:17:16	7.149	70.080,00
11:17:16	433	70.090,00
11:17:17	8.575	70.080,00
11:17:17	1.631	70.090,00
11:17:18	1.410	70.080,00
11:17:18	15.491	70.090,00
11:17:19	339	70.080,00
11:17:20	1.738	70.090,00
11:17:20	324	70.100,00
11:17:20	5	70.090,00
11:17:20	82	70.080,00
11:17:20	353	70.100,00
11:17:20	171	70.080,00
11:17:21	33.409	70.100,00
11:17:22	9.827	70.080,00
11:17:23	102.743	70.100,00
11:17:23	338	70.110,00
11:17:24	2.204	70.100,00
11:17:24	37.000	70.090,00
11:17:24	2.576	70.080,00
11:17:25	665	70.100,00
11:17:26	103	70.090,00
11:17:26	429	70.100,00
11:17:26	512	70.080,00
11:17:27	708	70.100,00
11:17:27	512	70.080,00
11:17:27	34.709	70.100,00
11:17:29	28.235	70.120,00
11:17:29	7.895	70.080,00
11:17:29	19.999	70.090,00
11:17:29	2.625	70.100,00
11:17:30	17.001	70.090,00
11:17:30	7.037	70.080,00
11:17:30	31.383	70.100,00
11:17:30	3.433	70.080,00
11:17:30	2.992	70.100,00
11:17:30	1.219	70.110,00
11:17:31	20.191	70.090,00
11:17:31	3.281	70.100,00
11:17:31	16.809	70.090,00
11:17:31	6.748	70.100,00
11:17:32	8.589	70.080,00
11:17:32	5.343	70.100,00
11:17:33	21.373	70.080,00
11:17:33	113	70.100,00
11:17:34	185	70.080,00
11:17:35	4.706	70.100,00
11:17:35	6.431	70.120,00
11:17:35	1.148	70.110,00
11:17:36	2.416	70.120,00
11:17:36	256	70.100,00
11:17:36	2.313	70.120,00
11:17:37	85	70.100,00
11:17:37	13.984	70.120,00
11:17:37	429	70.100,00
11:17:37	2.555	70.120,00
11:17:38	513	70.130,00
11:17:38	16.408	70.110,00
11:17:39	7.573	70.130,00
11:17:40	18.126	70.140,00
11:17:42	1.307	70.110,00
11:17:42	3.956	70.140,00
11:17:43	24.042	70.110,00
11:17:43	522	70.140,00
11:17:43	9.432	70.130,00
11:17:46	1.735	70.120,00
11:17:46	646	70.130,00
11:17:46	57	70.120,00
11:17:46	4.154	70.130,00
11:17:49	1.192	70.120,00
11:17:49	7.776	70.130,00
11:17:51	584	70.120,00
11:17:51	16.408	70.130,00
11:17:52	70	70.120,00
11:17:52	2.988	70.130,00
11:17:55	222	70.120,00
11:17:55	23.353	70.130,00
11:17:56	23.646	70.140,00
11:17:56	299	70.130,00
11:17:57	516	70.140,00
11:17:57	76.348	70.130,00
11:17:57	15.575	70.120,00
11:17:57	85.391	70.130,00
11:17:57	13.704	70.140,00
11:17:59	29	70.130,00
11:17:59	2.922	70.140,00
11:18:00	1.041	70.130,00
11:18:00	3.079	70.120,00
11:18:00	2.125	70.140,00
11:18:01	167	70.120,00
11:18:01	791	70.140,00
11:18:01	12	70.120,00
11:18:01	16.765	70.140,00
11:18:08	138	70.130,00
11:18:08	50.835	70.120,00
11:18:08	4.151	70.140,00
11:18:09	170	70.120,00
11:18:09	44.977	70.140,00
11:18:13	10.234	70.150,00
11:18:14	138	70.130,00
11:18:15	1.580	70.150,00
11:18:15	22.700	70.130,00
11:18:15	2.185	70.150,00
11:18:16	1.961	70.130,00
11:18:16	1.450	70.150,00
11:18:16	2.742	70.130,00
11:18:16	2.253	70.150,00
11:18:16	356	70.130,00
11:18:16	13.371	70.140,00
11:18:16	11.290	70.150,00
11:18:16	311	70.140,00
11:18:16	175	70.150,00
11:18:16	2.869	70.140,00
11:18:17	210	70.150,00
11:18:17	549	70.140,00
11:18:17	348	70.150,00
11:18:17	2.201	70.140,00
11:18:17	171	70.150,00
11:18:17	1.040	70.140,00
11:18:17	7.727	70.150,00
11:18:17	7.303	70.140,00
11:18:17	172	70.150,00
11:18:17	411	70.140,00
11:18:17	424	70.150,00
11:18:17	1.450	70.140,00
11:18:17	316	70.150,00
11:18:17	3.557	70.140,00
11:18:18	171	70.150,00
11:18:18	20.775	70.140,00
11:18:18	2.149	70.150,00
11:18:18	13.176	70.130,00
11:18:18	13.940	70.150,00
11:18:18	4.652	70.130,00
11:18:18	340	70.150,00
11:18:18	2.034	70.130,00
11:18:18	2.552	70.150,00
11:18:18	2.447	70.130,00
11:18:19	1.078	70.150,00
11:18:19	25.714	70.130,00
11:18:20	425	70.150,00
11:18:20	11.388	70.130,00
11:18:20	2.771	70.140,00
11:18:20	16.151	70.150,00
11:18:21	5.906	70.140,00
11:18:21	1.574	70.130,00
11:18:21	1.236	70.150,00
11:18:21	568	70.130,00
11:18:21	1.497	70.150,00
11:18:21	1.182	70.130,00
11:18:22	698	70.150,00
11:18:22	3.095	70.130,00
11:18:22	2.968	70.150,00
11:18:22	278	70.130,00
11:18:22	570	70.150,00
11:18:22	19.979	70.130,00
11:18:22	749	70.150,00
11:18:22	3.667	70.130,00
11:18:22	4.802	70.120,00
11:18:22	123	70.100,00
11:18:22	8.586	70.130,00
11:18:23	961	70.140,00
11:18:23	9.847	70.130,00
11:18:23	41.747	70.140,00
11:18:24	320	70.150,00
11:18:24	2.881	70.140,00
11:18:24	9	70.150,00
11:18:24	359	70.140,00
11:18:25	834	70.150,00
11:18:25	23.690	70.140,00
11:18:25	1.716	70.130,00
11:18:25	85	70.150,00
11:18:25	444	70.140,00
11:18:25	17.177	70.130,00
11:18:25	76	70.150,00
11:18:25	8.588	70.130,00
11:18:25	340	70.140,00
11:18:25	11.412	70.130,00
11:18:25	1.000	70.120,00
11:18:25	7.589	70.110,00
11:18:25	429	70.140,00
11:18:26	58	70.120,00
11:18:26	1.971	70.140,00
11:18:27	173	70.120,00
11:18:27	5.103	70.140,00
11:18:28	1.657	70.120,00
11:18:28	580	70.140,00
11:18:29	142	70.130,00
11:18:29	8.549	70.140,00
11:18:31	171	70.120,00
11:18:31	298	70.140,00
11:18:31	325	70.120,00
11:18:31	7.890	70.140,00
11:18:32	200	70.130,00
11:18:32	4.338	70.120,00
11:18:32	398	70.140,00
11:18:33	3.954	70.130,00
11:18:33	833	70.140,00
11:18:34	2.015	70.130,00
11:18:34	680	70.140,00
11:18:34	320	70.130,00
11:18:34	927	70.140,00
11:18:35	173	70.130,00
11:18:35	70	70.140,00
11:18:35	1.755	70.130,00
11:18:35	1	70.140,00
11:18:35	17	70.130,00
11:18:35	370	70.140,00
11:18:35	355	70.130,00
11:18:35	2.841	70.140,00
11:18:37	309	70.130,00
11:18:37	139	70.140,00
11:18:37	67	70.130,00
11:18:37	170	70.140,00
11:18:37	3.180	70.130,00
11:18:37	4.277	70.140,00
11:18:37	5.174	70.130,00
11:18:37	923	70.140,00
11:18:37	415	70.130,00
11:18:38	266	70.140,00
11:18:38	44	70.130,00
11:18:38	6.348	70.140,00
11:18:39	1.409	70.130,00
11:18:40	172	70.140,00
11:18:40	789	70.130,00
11:18:40	1.129	70.140,00
11:18:40	385	70.130,00
11:18:42	327	70.120,00
11:18:42	428	70.130,00
11:18:42	2.343	70.140,00
11:18:42	876	70.130,00
11:18:43	39.826	70.140,00
11:18:43	6.820	70.150,00
11:18:43	462	70.140,00
11:18:43	278	70.130,00
11:18:43	1.336	70.140,00
11:18:43	3.546	70.130,00
11:18:43	12.602	70.140,00
11:18:43	525	70.130,00
11:18:43	3.432	70.140,00
11:18:43	2.223	70.130,00
11:18:43	183	70.140,00
11:18:44	20.000	70.130,00
11:18:44	1.150	70.140,00
11:18:45	2.852	70.120,00
11:18:45	2.407	70.140,00
11:18:46	1.803	70.150,00
11:18:46	424	70.140,00
11:18:46	261	70.120,00
11:18:46	346	70.130,00
11:18:46	10	70.140,00
11:18:46	566	70.130,00
11:18:47	41	70.140,00
11:18:47	359	70.130,00
11:18:47	775	70.140,00
11:18:48	225	70.130,00
11:18:48	19.174	70.140,00
11:18:49	93.660	70.150,00
11:18:52	51	70.140,00
11:18:52	8.794	70.130,00
11:18:52	34.183	70.150,00
11:18:54	46.344	70.130,00
11:18:55	213	70.150,00
11:18:55	413	70.130,00
11:18:55	527	70.150,00
11:18:55	881	70.130,00
11:18:55	1	70.150,00
11:18:56	212	70.130,00
11:18:56	7.588	70.150,00
11:18:56	56	70.130,00
11:18:56	704	70.150,00
11:18:56	18.185	70.130,00
11:18:57	2.065	70.140,00
11:18:57	343	70.150,00
11:18:57	346	70.140,00
11:18:57	4.417	70.150,00
11:18:57	17	70.140,00
11:18:57	712	70.150,00
11:18:57	2.122	70.140,00
11:18:57	5.363	70.150,00
11:18:57	1.546	70.140,00
11:18:57	178	70.150,00
11:18:57	168	70.140,00
11:18:57	19.364	70.160,00
11:18:57	18.920	70.170,00
11:18:57	107.660	70.180,00
11:18:57	194.230	70.190,00
11:18:57	5.149	70.200,00
11:18:57	20.280	70.210,00
11:18:57	87.417	70.230,00
11:18:57	1.288	70.140,00
11:18:57	141	70.230,00
11:18:58	5.709	70.140,00
11:18:58	497	70.160,00
11:18:58	112	70.140,00
11:18:58	151	70.150,00
11:18:58	3.990	70.160,00
11:18:58	9.414	70.140,00
11:18:58	132	70.160,00
11:18:58	187	70.150,00
11:18:58	270	70.160,00
11:18:58	177	70.150,00
11:18:58	12	70.170,00
11:18:58	338	70.160,00
11:18:58	1.664	70.170,00
11:18:58	3.388	70.150,00
11:18:59	9.610	70.160,00
11:18:59	86	70.150,00
11:18:59	210	70.170,00
11:19:00	97	70.160,00
11:19:00	823	70.150,00
11:19:00	1.178	70.160,00
11:19:00	1.968	70.150,00
11:19:01	2.941	70.160,00
11:19:01	848	70.150,00
11:19:02	704	70.160,00
11:19:02	12.980	70.150,00
11:19:03	2.478	70.160,00
11:19:04	3.389	70.150,00
11:19:04	85	70.140,00
11:19:04	73	70.150,00
11:19:04	3.531	70.160,00
11:19:05	6.556	70.140,00
11:19:05	5.488	70.160,00
11:19:07	1.717	70.140,00
11:19:07	3.514	70.160,00
11:19:08	8.045	70.150,00
11:19:09	140	70.160,00
11:19:09	299	70.170,00
11:19:09	27.351	70.160,00
11:19:09	27.385	70.150,00
11:19:10	1.951	70.160,00
11:19:11	10	70.150,00
11:19:11	4.537	70.160,00
11:19:11	257	70.150,00
11:19:12	888	70.170,00
11:19:12	1.431	70.150,00
11:19:12	784	70.160,00
11:19:12	540	70.150,00
11:19:12	11.790	70.160,00
11:19:13	18.536	70.150,00
11:19:13	1.140	70.160,00
11:19:14	179	70.150,00
11:19:14	239	70.160,00
11:19:14	4.026	70.150,00
11:19:14	9	70.160,00
11:19:14	3.845	70.150,00
11:19:15	699	70.160,00
11:19:15	7.883	70.140,00
11:19:15	18.847	70.160,00
11:19:16	168	70.140,00
11:19:16	2.128	70.160,00
11:19:17	12.062	70.140,00
11:19:17	6.314	70.160,00
11:19:17	66.468	70.140,00
11:19:17	1.427	70.160,00
11:19:17	22.325	70.140,00
11:19:18	1	70.130,00
11:19:18	2.780	70.140,00
11:19:19	1.397	70.130,00
11:19:19	7.552	70.140,00
11:19:19	31.001	70.130,00
11:19:20	7.317	70.140,00
11:19:20	5.595	70.160,00
11:19:20	43	70.150,00
11:19:20	2.251	70.140,00
11:19:20	1.271	70.150,00
11:19:21	2	70.140,00
11:19:21	172	70.160,00
11:19:22	8.780	70.150,00
11:19:22	84	70.130,00
11:19:22	3.681	70.150,00
11:19:23	13.401	70.130,00
11:19:23	2.644	70.150,00
11:19:24	100	70.130,00
11:19:24	1.774	70.150,00
11:19:24	1	70.130,00
11:19:24	16.449	70.150,00
11:19:27	9.753	70.160,00
11:19:27	51	70.130,00
11:19:27	20.000	70.150,00
11:19:27	14.334	70.160,00
11:19:27	20.000	70.140,00
11:19:27	686	70.160,00
11:19:27	34.000	70.130,00
11:19:27	26.469	70.140,00
11:19:29	20	70.120,00
11:19:29	23.928	70.140,00
11:19:31	33	70.120,00
11:19:31	2.426	70.140,00
11:19:31	515	70.120,00
11:19:31	1.177	70.140,00
11:19:31	25.033	70.150,00
11:19:33	4.937	70.130,00
11:19:34	12.169	70.140,00
11:19:35	34	70.130,00
11:19:35	150	70.140,00
11:19:35	2.720	70.130,00
11:19:35	7.681	70.140,00
11:19:36	1.393	70.150,00
11:19:36	13.600	70.160,00
11:19:37	172	70.150,00
11:19:37	1.892	70.160,00
11:19:37	13	70.150,00
11:19:37	2.480	70.130,00
11:19:38	2.928	70.150,00
11:19:39	17	70.160,00
11:19:39	4.684	70.150,00
11:19:40	45.682	70.160,00
11:19:40	567	70.130,00
11:19:40	4.118	70.160,00
11:19:40	170	70.130,00
11:19:40	171	70.150,00
11:19:41	3.936	70.160,00
11:19:41	277	70.150,00
11:19:41	100.000	70.130,00
11:19:42	104	70.150,00
11:19:43	6	70.130,00
11:19:43	4.171	70.150,00
11:19:45	171	70.130,00
11:19:45	363	70.150,00
11:19:46	8.554	70.140,00
11:19:46	132	70.130,00
11:19:46	4.311	70.150,00
11:19:47	2.319	70.130,00
11:19:47	19.584	70.150,00
11:19:50	204	70.130,00
11:19:50	1.255	70.150,00
11:19:50	42	70.130,00
11:19:51	5.292	70.150,00
11:19:52	32	70.130,00
11:19:52	5.239	70.150,00
11:19:53	142	70.130,00
11:19:54	1.581	70.150,00
11:19:54	283	70.130,00
11:19:54	1.868	70.150,00
11:19:55	10	70.130,00
11:19:55	243	70.150,00
11:19:55	549	70.130,00
11:19:55	344	70.150,00
11:19:55	49.644	70.130,00
11:19:56	8.538	70.150,00
11:19:57	1.736	70.130,00
11:19:57	19.540	70.150,00
11:19:59	1.985	70.140,00
11:20:00	10.072	70.150,00
11:20:01	2.576	70.130,00
11:20:01	19.473	70.150,00
11:20:02	120	70.140,00
11:20:02	179	70.150,00
11:20:02	134	70.140,00
11:20:02	37	70.130,00
11:20:02	2.505	70.150,00
11:20:03	748	70.140,00
11:20:04	4.967	70.130,00
11:20:05	2.578	70.140,00
11:20:07	128	70.130,00
11:20:07	430	70.140,00
11:20:07	284	70.130,00
11:20:07	209	70.140,00
11:20:08	908	70.130,00
11:20:08	5.374	70.140,00
11:20:08	986	70.150,00
11:20:09	102	70.130,00
11:20:09	1.619	70.150,00
11:20:10	19.478	70.130,00
11:20:13	1.162	70.150,00
11:20:13	11	70.130,00
11:20:13	2.672	70.150,00
11:20:16	280	70.130,00
11:20:16	3.804	70.150,00
11:20:17	8.584	70.130,00
11:20:17	3.445	70.150,00
11:20:18	176	70.140,00
11:20:18	696	70.130,00
11:20:18	1.719	70.140,00
11:20:19	515	70.150,00
11:20:19	1.669	70.130,00
11:20:19	44.575	70.150,00
11:20:21	8.758	70.130,00
11:20:22	2.071	70.150,00
11:20:23	22	70.130,00
11:20:23	1.177	70.150,00
11:20:24	190	70.140,00
11:20:24	1.303	70.150,00
11:20:25	30	70.140,00
11:20:25	13.905	70.150,00
11:20:27	2.000	70.140,00
11:20:27	4.486	70.150,00
11:20:27	1.742	70.140,00
11:20:28	11.285	70.150,00
11:20:28	684	70.140,00
11:20:28	923	70.150,00
11:20:28	342	70.140,00
11:20:28	18.404	70.150,00
11:20:30	32	70.140,00
11:20:30	734	70.150,00
11:20:30	1	70.140,00
11:20:30	4.632	70.150,00
11:20:31	2	70.140,00
11:20:31	214	70.150,00
11:20:31	3	70.140,00
11:20:31	2.911	70.150,00
11:20:31	2	70.140,00
11:20:31	3.250	70.150,00
11:20:31	81	70.140,00
11:20:31	3.466	70.150,00
11:20:31	7	70.140,00
11:20:31	179	70.150,00
11:20:31	32	70.140,00
11:20:31	4.931	70.150,00
11:20:32	23	70.140,00
11:20:32	3.545	70.150,00
11:20:32	66	70.140,00
11:20:32	1.817	70.150,00
11:20:33	46	70.140,00
11:20:33	20	70.150,00
11:20:33	24	70.140,00
11:20:33	501	70.150,00
11:20:33	1	70.140,00

VOLVER AL INICIO

11:20:33	6.183	70.150,00
11:20:33	180	70.140,00
11:20:33	1.153	70.150,00
11:20:34	232	70.140,00
11:20:34	1.989	70.150,00
11:20:34	33	70.140,00
11:20:34	4.538	70.150,00
11:20:35	197	70.140,00
11:20:35	1.837	70.150,00
11:20:35	2	70.140,00
11:20:35	282	70.150,00
11:20:35	13	70.140,00
11:20:35	3.541	70.150,00
11:20:36	24	70.140,00
11:20:36	635	70.150,00
11:20:36	11	70.140,00
11:20:36	7.262	70.150,00
11:20:36	9	70.140,00
11:20:36	2.394	70.150,00
11:20:37	67	70.140,00
11:20:37	12.956	70.150,00
11:20:37	8	70.140,00
11:20:37	2.711	70.150,00
11:20:38	167	70.140,00
11:20:38	198	70.150,00
11:20:38	2	70.140,00
11:20:38	283	70.150,00
11:20:38	61.730	70.140,00
11:20:38	150.747	70.150,00
11:20:38	10.311	70.130,00
11:20:38	5.589	70.150,00
11:20:38	170	70.140,00
11:20:38	17	70.150,00
11:20:38	1.370	70.140,00
11:20:38	564	70.150,00
11:20:38	41	70.140,00
11:20:38	624	70.150,00
11:20:39	2	70.140,00
11:20:39	687	70.150,00
11:20:39	6.237	70.140,00
11:20:39	188	70.150,00
11:20:39	73	70.140,00
11:20:39	493	70.150,00
11:20:39	199	70.140,00
11:20:39	2.949	70.150,00
11:20:39	17	70.140,00
11:20:39	295	70.150,00
11:20:39	2.201	70.140,00
11:20:39	70	70.150,00
11:20:39	1	70.140,00
11:20:39	1.571	70.150,00
11:20:40	46	70.140,00
11:20:40	514	70.150,00
11:20:40	1.485	70.140,00
11:20:40	358	70.150,00
11:20:40	174	70.140,00
11:20:40	11.666	70.150,00
11:20:40	210	70.140,00
11:20:40	2.094	70.150,00
11:20:41	52	70.140,00
11:20:41	440	70.150,00
11:20:41	343	70.140,00
11:20:41	680	70.150,00
11:20:41	18	70.140,00
11:20:41	8.737	70.150,00
11:20:42	194	70.140,00
11:20:42	390	70.150,00
11:20:42	195	70.140,00
11:20:42	7.016	70.150,00
11:20:43	83	70.140,00
11:20:43	2.822	70.150,00
11:20:43	10	70.140,00
11:20:43	317	70.150,00
11:20:43	94	70.140,00
11:20:43	15	70.150,00
11:20:43	10	70.140,00
11:20:43	16.846	70.150,00
11:20:43	981	70.160,00
11:20:43	2.581	70.150,00
11:20:43	247	70.140,00
11:20:43	18	70.150,00
11:20:43	525	70.140,00
11:20:43	273	70.150,00
11:20:43	509	70.140,00
11:20:43	745	70.150,00
11:20:44	14	70.140,00
11:20:44	1.546	70.150,00
11:20:44	683	70.140,00
11:20:44	3.496	70.150,00
11:20:44	4	70.140,00
11:20:44	1.391	70.150,00
11:20:44	3.411	70.160,00
11:20:44	229	70.150,00
11:20:44	27	70.160,00
11:20:44	1	70.140,00
11:20:44	995	70.160,00
11:20:44	174	70.140,00
11:20:44	90	70.160,00
11:20:45	40	70.140,00
11:20:45	13.288	70.160,00
11:20:45	761	70.150,00
11:20:45	40	70.160,00
11:20:45	223	70.170,00
11:20:45	8.543	70.150,00
11:20:45	761	70.140,00
11:20:45	352	70.170,00
11:20:45	761	70.160,00
11:20:45	554	70.170,00
11:20:45	760	70.160,00
11:20:46	8.543	70.150,00
11:20:46	350	70.160,00
11:20:46	57	70.150,00
11:20:46	119	70.160,00
11:20:46	4	70.150,00
11:20:46	2.106	70.160,00
11:20:46	3.798	70.150,00
11:20:46	3.489	70.160,00
11:20:46	22.844	70.150,00
11:20:46	1.004	70.140,00
11:20:46	187	70.160,00
11:20:46	2.855	70.140,00
11:20:46	600	70.160,00
11:20:46	6.392	70.140,00
11:20:46	20.255	70.130,00
11:20:46	1.495	70.140,00
11:20:46	25.168	70.130,00
11:20:46	111	70.140,00
11:20:47	2.439	70.160,00
11:20:47	1.263	70.140,00
11:20:47	25.538	70.130,00
11:20:47	348	70.140,00
11:20:47	26.646	70.130,00
11:20:47	73	70.140,00
11:20:47	340	70.160,00
11:20:47	33	70.140,00
11:20:47	2.005	70.150,00
11:20:47	17	70.140,00
11:20:47	1.576	70.150,00
11:20:47	1	70.130,00
11:20:47	172	70.150,00
11:20:47	11	70.130,00
11:20:47	3.649	70.150,00
11:20:47	5	70.130,00
11:20:47	563	70.150,00
11:20:47	1.323	70.130,00
11:20:47	4.424	70.150,00
11:20:48	182	70.130,00
11:20:48	3.260	70.150,00
11:20:48	3.207	70.140,00
11:20:49	2	70.130,00
11:20:49	2.278	70.140,00
11:20:49	3	70.130,00
11:20:49	1.429	70.140,00
11:20:49	16	70.130,00
11:20:49	176	70.140,00
11:20:49	37	70.130,00
11:20:49	4.086	70.140,00
11:20:49	3	70.130,00
11:20:50	6.080	70.140,00
11:20:50	11	70.130,00
11:20:50	34	70.140,00
11:20:50	9	70.130,00
11:20:50	3.068	70.140,00
11:20:51	1.717	70.130,00
11:20:51	6.392	70.140,00
11:20:51	201	70.130,00
11:20:51	55	70.140,00
11:20:51	1	70.130,00
11:20:52	413	70.140,00
11:20:52	552	70.130,00
11:20:52	861	70.140,00
11:20:52	503	70.130,00
11:20:52	1.583	70.140,00
11:20:52	113	70.150,00
11:20:52	34	70.160,00
11:20:52	2.133	70.140,00
11:20:52	1.929	70.150,00
11:20:52	285	70.130,00
11:20:52	202	70.150,00
11:20:52	17	70.140,00
11:20:52	1.008	70.150,00
11:20:52	903	70.160,00
11:20:52	341	70.140,00
11:20:52	8.778	70.160,00
11:20:53	88	70.140,00
11:20:53	1.565	70.160,00
11:20:53	49	70.140,00
11:20:53	4.891	70.160,00
11:20:54	13	70.140,00
11:20:54	10.700	70.160,00
11:20:55	1.245	70.140,00
11:20:55	816	70.130,00
11:20:55	3.684	70.160,00
11:20:55	1	70.130,00
11:20:55	183	70.160,00
11:20:55	210	70.130,00
11:20:55	24	70.160,00
11:20:55	1.954	70.130,00
11:20:55	259	70.160,00
11:20:56	4.277	70.150,00
11:20:56	25	70.160,00
11:20:56	4.771	70.130,00
11:20:56	867	70.140,00
11:20:56	2.695	70.160,00
11:20:56	8	70.130,00
11:20:56	879	70.160,00
11:20:57	392	70.130,00
11:20:57	3.724	70.160,00
11:20:57	197	70.130,00
11:20:57	2.174	70.160,00
11:20:58	15	70.130,00
11:20:58	548	70.160,00
11:20:58	23	70.130,00
11:20:58	5.206	70.160,00
11:20:58	24	70.130,00
11:20:58	175	70.160,00
11:20:58	41	70.130,00
11:20:58	3.936	70.160,00
11:20:59	7	70.150,00
11:20:59	1.480	70.160,00
11:20:59	103	70.130,00
11:20:59	3.458	70.160,00
11:20:59	61	70.130,00
11:20:59	11.725	70.160,00
11:20:59	2.095	70.150,00
11:21:00	368	70.140,00
11:21:00	1.664	70.150,00
11:21:01	171	70.140,00
11:21:01	4.305	70.150,00
11:21:01	62	70.140,00
11:21:01	5.103	70.150,00
11:21:01	2.550	70.140,00
11:21:01	145	70.150,00
11:21:01	7	70.140,00
11:21:01	11.867	70.150,00
11:21:02	981	70.140,00
11:21:02	541	70.150,00
11:21:02	199	70.140,00
11:21:02	995	70.150,00
11:21:02	672	70.140,00
11:21:02	64	70.150,00
11:21:02	18	70.140,00
11:21:02	282	70.150,00
11:21:02	1	70.140,00
11:21:03	10.499	70.150,00
11:21:04	33	70.140,00
11:21:04	2.090	70.150,00
11:21:04	1.654	70.140,00
11:21:04	2.220	70.150,00
11:21:04	31	70.140,00
11:21:04	2.161	70.150,00
11:21:05	3	70.140,00
11:21:05	340	70.150,00
11:21:05	86	70.140,00
11:21:05	9.481	70.150,00
11:21:05	93	70.140,00
11:21:05	39	70.150,00
11:21:05	5	70.140,00
11:21:05	493	70.150,00
11:21:06	172	70.140,00
11:21:06	397	70.150,00
11:21:06	27	70.140,00
11:21:06	2.645	70.150,00
11:21:06	955	70.140,00
11:21:06	761	70.150,00
11:21:06	70	70.140,00
11:21:06	1.476	70.150,00
11:21:07	104	70.140,00
11:21:07	184	70.150,00
11:21:07	471	70.140,00
11:21:07	1.701	70.150,00
11:21:07	7	70.140,00
11:21:07	423	70.150,00
11:21:07	169	70.140,00
11:21:07	188	70.150,00
11:21:07	7.371	70.140,00
11:21:07	1.441	70.150,00
11:21:08	182	70.140,00
11:21:08	219	70.150,00
11:21:08	4.206	70.140,00
11:21:08	1.173	70.150,00
11:21:08	4	70.140,00
11:21:08	1.443	70.150,00
11:21:08	5	70.140,00
11:21:08	4.417	70.150,00
11:21:09	344	70.140,00
11:21:09	6.147	70.150,00
11:21:09	5	70.140,00
11:21:09	142	70.150,00
11:21:09	16.598	70.140,00
11:21:09	3.292	70.150,00
11:21:09	234	70.140,00
11:21:09	193	70.150,00
11:21:09	1.721	70.140,00
11:21:09	5.492	70.150,00
11:21:09	338	70.140,00
11:21:09	8	70.150,00
11:21:09	182	70.140,00
11:21:10	685	70.150,00
11:21:10	1.942	70.140,00
11:21:10	714	70.150,00
11:21:10	117	70.140,00
11:21:10	203	70.150,00
11:21:10	7	70.140,00
11:21:10	10.380	70.150,00
11:21:11	61	70.140,00
11:21:11	1.643	70.150,00
11:21:11	167	70.140,00
11:21:11	1.448	70.150,00
11:21:11	1.330	70.160,00
11:21:11	99	70.150,00
11:21:11	344	70.160,00
11:21:11	198	70.150,00
11:21:11	1.011	70.160,00
11:21:12	318	70.140,00
11:21:12	860	70.160,00
11:21:12	58	70.140,00
11:21:12	1.928	70.160,00
11:21:12	38	70.140,00
11:21:12	958	70.160,00
11:21:13	2	70.140,00
11:21:13	43	70.160,00
11:21:13	13	70.140,00
11:21:13	388	70.160,00
11:21:13	527	70.140,00
11:21:13	685	70.160,00
11:21:13	134	70.140,00
11:21:13	444	70.160,00
11:21:13	1.126	70.140,00
11:21:13	3.382	70.160,00
11:21:14	336	70.140,00
11:21:14	17	70.160,00
11:21:14	96	70.140,00
11:21:14	410	70.160,00
11:21:14	24	70.140,00
11:21:14	12.237	70.160,00
11:21:15	127	70.140,00
11:21:15	2.094	70.160,00
11:21:15	111	70.140,00
11:21:15	4.595	70.160,00
11:21:16	175	70.140,00
11:21:16	225	70.160,00
11:21:16	59	70.140,00
11:21:16	6.869	70.150,00
11:21:17	851	70.160,00
11:21:17	17	70.140,00
11:21:17	209	70.160,00
11:21:17	5	70.140,00
11:21:17	4.144	70.160,00
11:21:17	100	70.140,00
11:21:17	3.094	70.160,00
11:21:18	178	70.140,00
11:21:18	171	70.160,00
11:21:18	7	70.140,00
11:21:18	7	70.160,00
11:21:18	341	70.140,00
11:21:18	4.016	70.160,00
11:21:18	32	70.140,00
11:21:18	302	70.160,00
11:21:18	1.345	70.140,00
11:21:18	186	70.160,00
11:21:18	85	70.140,00
11:21:18	319	70.160,00
11:21:19	83	70.140,00
11:21:19	156	70.160,00
11:21:19	42	70.140,00
11:21:19	1.524	70.160,00
11:21:19	504	70.140,00
11:21:19	344	70.160,00
11:21:19	266	70.140,00
11:21:19	1.182	70.160,00
11:21:20	15	70.140,00
11:21:20	2.991	70.160,00
11:21:20	514	70.140,00
11:21:20	2.314	70.160,00
11:21:21	34	70.150,00
11:21:21	58	70.140,00
11:21:21	1.057	70.160,00
11:21:21	100	70.140,00
11:21:21	34	70.160,00
11:21:21	3	70.140,00
11:21:21	4.867	70.160,00
11:21:21	1	70.140,00
11:21:21	15	70.150,00
11:21:21	155	70.160,00
11:21:21	34	70.140,00
11:21:21	742	70.160,00
11:21:21	167	70.140,00
11:21:21	856	70.160,00
11:21:22	1.527	70.140,00
11:21:22	2.877	70.160,00
11:21:22	35	70.140,00
11:21:22	6.071	70.160,00
11:21:22	474	70.140,00
11:21:22	4.551	70.160,00
11:21:22	15	70.140,00
11:21:22	1.611	70.160,00
11:21:23	2	70.140,00
11:21:23	5.225	70.160,00
11:21:23	169	70.140,00
11:21:23	1.036	70.160,00
11:21:23	167	70.140,00
11:21:23	1.710	70.160,00
11:21:24	179	70.140,00
11:21:24	3.006	70.160,00
11:21:24	188	70.140,00
11:21:24	10.683	70.160,00
11:21:25	840	70.140,00
11:21:25	678	70.160,00
11:21:25	377	70.140,00
11:21:25	212	70.160,00
11:21:25	44	70.140,00
11:21:25	548	70.160,00
11:21:25	45	70.140,00
11:21:25	1.528	70.160,00
11:21:26	1.751	70.170,00
11:21:26	103	70.150,00
11:21:26	35	70.170,00
11:21:26	28.442	70.150,00
11:21:26	184	70.170,00
11:21:26	7.425	70.150,00
11:21:26	563	70.160,00
11:21:26	26.472	70.150,00
11:21:26	837	70.140,00
11:21:26	111	70.150,00
11:21:26	58	70.160,00
11:21:26	307	70.150,00
11:21:26	4.551	70.160,00
11:21:27	15	70.140,00
11:21:27	362	70.160,00
11:21:27	205	70.140,00
11:21:27	3.381	70.160,00
11:21:27	16	70.140,00
11:21:27	103	70.160,00
11:21:27	5.209	70.150,00
11:21:27	7	70.160,00
11:21:27	14.791	70.150,00
11:21:27	8	70.140,00
11:21:28	693	70.160,00
11:21:28	12.049	70.140,00
11:21:28	1.730	70.160,00
11:21:28	423	70.140,00
11:21:28	6.865	70.160,00
11:21:28	24	70.140,00
11:21:28	6.946	70.160,00
11:21:28	259	70.140,00
11:21:28	9.723	70.160,00
11:21:28	57	70.140,00
11:21:28	77	70.160,00
11:21:28	6	70.140,00
11:21:28	23.567	70.160,00
11:21:29	3	70.140,00
11:21:29	8.874	70.160,00
11:21:29	3.201	70.140,00
11:21:29	332	70.160,00
11:21:29	41	70.140,00
11:21:29	43	70.160,00
11:21:29	18.939	70.150,00
11:21:29	84	70.160,00
11:21:30	1.061	70.150,00
11:21:30	3.088	70.160,00
11:21:30	709	70.140,00
11:21:30	20	70.160,00
11:21:30	14	70.140,00
11:21:30	223	70.160,00
11:21:30	13.016	70.140,00
11:21:30	171	70.160,00
11:21:30	559	70.140,00
11:21:30	1.105	70.160,00
11:21:30	83	70.140,00
11:21:30	373	70.160,00
11:21:30	196	70.140,00
11:21:30	1.069	70.160,00
11:21:30	83	70.140,00
11:21:31	39	70.160,00
11:21:31	1.646	70.150,00
11:21:31	10.065	70.160,00
11:21:31	575	70.150,00
11:21:31	247	70.160,00
11:21:31	136	70.150,00
11:21:31	4.879	70.160,00
11:21:31	2.524	70.150,00
11:21:31	2.427	70.160,00
11:21:31	883	70.150,00
11:21:31	653	70.170,00
11:21:32	6	70.150,00
11:21:32	3.582	70.170,00
11:21:32	712	70.150,00
11:21:32	7	70.170,00
11:21:32	14	70.150,00
11:21:32	281	70.170,00
11:21:32	6	70.150,00
11:21:32	359	70.170,00
11:21:32	7	70.150,00
11:21:32	58	70.160,00
11:21:32	339	70.170,00
11:21:32	367	70.160,00
11:21:32	3.883	70.150,00
11:21:32	577	70.170,00
11:21:32	425	70.150,00
11:21:32	31	70.170,00
11:21:32	7	70.150,00
11:21:32	801	70.170,00
11:21:32	19	70.150,00
11:21:32	179	70.170,00
11:21:32	17	70.150,00
11:21:32	3.296	70.170,00
11:21:32	1	70.150,00
11:21:32	1.808	70.170,00
11:21:32	417	70.150,00
11:21:33	1.633	70.170,00
11:21:33	9	70.150,00
11:21:33	521	70.170,00
11:21:33	425	70.160,00
11:21:33	750	70.170,00
11:21:33	1.494	70.160,00
11:21:33	3.061	70.170,00
11:21:33	6	70.150,00
11:21:33	10.990	70.170,00
11:21:34	1.937	70.150,00
11:21:34	15	70.170,00
11:21:34	7	70.150,00
11:21:34	997	70.170,00
11:21:34	943	70.150,00
11:21:34	880	70.170,00
11:21:34	1.127	70.150,00
11:21:34	196	70.170,00
11:21:34	953	70.150,00
11:21:34	1.507	70.170,00
11:21:34	7.751	70.150,00
11:21:34	4.079	70.170,00
11:21:35	1.368	70.150,00
11:21:35	237	70.170,00
11:21:35	20	70.150,00
11:21:35	1.836	70.170,00
11:21:35	1.437	70.150,00
11:21:35	43	70.170,00
11:21:35	167	70.150,00
11:21:35	94	70.170,00
11:21:35	288	70.160,00
11:21:35	4.508	70.170,00
11:21:36	172	70.150,00
11:21:36	170	70.170,00
11:21:36	26	70.150,00
11:21:36	6.874	70.170,00
11:21:36	97	70.150,00
11:21:36	377	70.160,00
11:21:36	50.000	70.150,00
11:21:37	13.502	70.170,00
11:21:37	562	70.150,00
11:21:37	2.965	70.170,00
11:21:37	21	70.150,00
11:21:37	50	70.170,00
11:21:37	981	70.150,00
11:21:37	368	70.170,00
11:21:37	5.375	70.160,00
11:21:37	4.723	70.150,00
11:21:37	125	70.160,00
11:21:37	884	70.170,00
11:21:38	68	70.150,00
11:21:38	909	70.170,00
11:21:38	31	70.150,00
11:21:38	554	70.170,00
11:21:38	4.171	70.150,00
11:21:38	4.568	70.170,00
11:21:38	168	70.150,00
11:21:38	1.582	70.170,00
11:21:38	62	70.150,00
11:21:38	15	70.170,00
11:21:38	1.786	70.160,00
11:21:39	3	70.150,00
11:21:39	10	70.170,00
11:21:39	66	70.150,00
11:21:39	4.096	70.170,00
11:21:39	142	70.150,00
11:21:39	176	70.170,00
11:21:39	3.100	70.150,00
11:21:39	993	70.170,00
11:21:40	3.680	70.160,00
11:21:40	3.150	70.170,00
11:21:40	430	70.150,00
11:21:40	1.912	70.170,00
11:21:41	5	70.150,00
11:21:41	7	70.170,00
11:21:41	163	70.150,00
11:21:41	431	70.160,00
11:21:41	3.285	70.170,00
11:21:41	17	70.150,00
11:21:41	278	70.170,00
11:21:41	496	70.150,00
11:21:41	604	70.170,00
11:21:41	42	70.150,00
11:21:41	991	70.170,00
11:21:41	18	70.150,00
11:21:41	722	70.170,00
11:21:41	1	70.150,00
11:21:41	568	70.160,00
11:21:42	3.440	70.170,00
11:21:42	1	70.150,00
11:21:42	189	70.170,00
11:21:42	253	70.160,00
11:21:42	2.714	70.150,00
11:21:42	368	70.170,00
11:21:42	2.146	70.160,00
11:21:42	66	70.150,00
11:21:42	3.452	70.160,00
11:21:42	9	70.150,00
11:21:43	4.925	70.160,00
11:21:43	2.089	70.170,00
11:21:44	89	70.150,00
11:21:44	414	70.170,00
11:21:44	5	70.150,00
11:21:44	1.073	70.160,00
11:21:44	1.042	70.170,00
11:21:45	1.790	70.160,00
11:21:45	223	70.150,00
11:21:45	41	70.170,00
11:21:45	46	70.150,00
11:21:45	2.094	70.170,00
11:21:45	388	70.160,00

VOLVER AL INICIO

11:21:45	50	70.150,00
11:21:46	1.543	70.170,00
11:21:46	186	70.150,00
11:21:46	823	70.160,00
11:21:46	7	70.150,00
11:21:46	883	70.160,00
11:21:46	24	70.150,00
11:21:46	74	70.170,00
11:21:46	3	70.150,00
11:21:46	2.780	70.170,00
11:21:46	18	70.150,00
11:21:46	712	70.170,00
11:21:46	2.423	70.150,00
11:21:46	775	70.170,00
11:21:47	1.850	70.150,00
11:21:47	1.394	70.170,00
11:21:47	528	70.150,00
11:21:47	874	70.160,00
11:21:47	201	70.150,00
11:21:47	542	70.160,00
11:21:47	1.206	70.170,00
11:21:47	7	70.160,00
11:21:47	100	70.150,00
11:21:47	900	70.160,00
11:21:47	177	70.150,00
11:21:47	1.715	70.160,00
11:21:47	5	70.150,00
11:21:47	4.579	70.160,00
11:21:47	7	70.150,00
11:21:47	1.254	70.160,00
11:21:47	175	70.150,00
11:21:47	1.207	70.160,00
11:21:48	7	70.150,00
11:21:48	1.725	70.160,00
11:21:48	687	70.150,00
11:21:48	414	70.160,00
11:21:48	64	70.150,00
11:21:48	35	70.160,00
11:21:48	82	70.150,00
11:21:48	1.062	70.160,00
11:21:48	37	70.150,00
11:21:48	880	70.160,00
11:21:49	18.682	70.150,00
11:21:49	3.326	70.160,00
11:21:49	25.973	70.140,00
11:21:49	1.262	70.160,00
11:21:50	845	70.140,00
11:21:50	665	70.160,00
11:21:50	188.156	70.140,00
11:21:50	1.490	70.160,00
11:21:50	1.394	70.170,00
11:21:50	23	70.130,00
11:21:50	1.107	70.170,00
11:21:50	549	70.150,00
11:21:51	23.884	70.140,00
11:21:51	635	70.150,00
11:21:51	82	70.130,00
11:21:51	854	70.150,00
11:21:51	15	70.130,00
11:21:51	907	70.150,00
11:21:51	5.514	70.130,00
11:21:51	2.353	70.150,00
11:21:51	38.470	70.130,00
11:21:51	3.928	70.150,00
11:21:52	83	70.130,00
11:21:52	63	70.150,00
11:21:52	3	70.130,00
11:21:52	381	70.150,00
11:21:52	2.818	70.130,00
11:21:52	103	70.150,00
11:21:52	1	70.130,00
11:21:52	3.154	70.150,00
11:21:52	12.095	70.130,00
11:21:53	21.608	70.150,00
11:21:53	518	70.140,00
11:21:53	12	70.130,00
11:21:53	166	70.140,00
11:21:53	32	70.130,00
11:21:53	93	70.140,00
11:21:53	2	70.130,00
11:21:53	22	70.140,00
11:21:53	16	70.130,00
11:21:53	326	70.140,00
11:21:53	19.938	70.130,00
11:21:53	3.507	70.140,00
11:21:53	5	70.120,00
11:21:53	1.592	70.140,00
11:21:53	861	70.120,00
11:21:54	129	70.140,00
11:21:54	2.731	70.120,00
11:21:54	171	70.140,00
11:21:54	303	70.120,00
11:21:54	6.457	70.140,00
11:21:54	7	70.120,00
11:21:54	17	70.140,00
11:21:54	41.920	70.120,00
11:21:54	3.720	70.140,00
11:21:55	34.824	70.120,00
11:21:55	3.282	70.140,00
11:21:55	7.880	70.150,00
11:21:55	935	70.140,00
11:21:55	109	70.130,00
11:21:55	720	70.140,00
11:21:56	19.891	70.130,00
11:21:56	3.410	70.140,00
11:21:57	34.854	70.120,00
11:21:57	6.768	70.140,00
11:21:57	34.811	70.120,00
11:21:57	184	70.140,00
11:21:58	942	70.130,00
11:21:58	248	70.120,00
11:21:58	328	70.130,00
11:21:58	12.458	70.120,00
11:21:58	841	70.130,00
11:21:59	170	70.120,00
11:21:59	697	70.130,00
11:21:59	465	70.120,00
11:21:59	640	70.110,00
11:21:59	1.805	70.120,00
11:21:59	31.117	70.110,00
11:21:59	38	70.100,00
11:21:59	779	70.120,00
11:22:00	370	70.130,00
11:22:00	3.290	70.110,00
11:22:00	10.210	70.100,00
11:22:00	234	70.130,00
11:22:00	1.552	70.120,00
11:22:00	2	70.110,00
11:22:00	181	70.130,00
11:22:01	2.004	70.120,00
11:22:01	135	70.110,00
11:22:01	1.204	70.120,00
11:22:01	167	70.100,00
11:22:01	781	70.120,00
11:22:01	15	70.100,00
11:22:01	1.372	70.120,00
11:22:02	216	70.100,00
11:22:02	8	70.110,00
11:22:02	335	70.090,00
11:22:02	1.636	70.110,00
11:22:02	14.820	70.090,00
11:22:02	917	70.110,00
11:22:02	2.882	70.100,00
11:22:02	1.711	70.090,00
11:22:02	3.711	70.080,00
11:22:02	1.527	70.100,00
11:22:02	11.385	70.110,00
11:22:02	2.064	70.120,00
11:22:02	14	70.090,00
11:22:03	5.136	70.100,00
11:22:03	7.023	70.110,00
11:22:03	15.033	70.100,00
11:22:04	172	70.110,00
11:22:04	63	70.090,00
11:22:04	1.748	70.110,00
11:22:04	4.748	70.090,00
11:22:04	11.312	70.110,00
11:22:05	20.000	70.090,00
11:22:05	15.649	70.080,00
11:22:05	2.574	70.100,00
11:22:05	18.771	70.080,00
11:22:05	117	70.100,00
11:22:05	179	70.080,00
11:22:05	1.339	70.100,00
11:22:05	6	70.080,00
11:22:05	1.849	70.100,00
11:22:05	34.841	70.080,00
11:22:06	2.244	70.100,00
11:22:06	70.207	70.080,00
11:22:06	1.896	70.100,00
11:22:06	29.700	70.080,00
11:22:06	28.172	70.070,00
11:22:06	158	70.100,00
11:22:06	34.441	70.080,00
11:22:07	383	70.100,00
11:22:07	23	70.070,00
11:22:07	310	70.100,00
11:22:07	152	70.070,00
11:22:07	19	70.060,00
11:22:07	1.710	70.100,00
11:22:07	55.350	70.070,00
11:22:07	64.592	70.060,00
11:22:07	987	70.100,00
11:22:07	908	70.090,00
11:22:07	17.247	70.070,00
11:22:07	10.228	70.090,00
11:22:07	5.708	70.070,00
11:22:07	8.591	70.060,00
11:22:07	75.393	70.050,00
11:22:07	30.541	70.040,00
11:22:07	3.604	70.090,00
11:22:07	32	70.050,00
11:22:08	1.596	70.090,00
11:22:08	4.236	70.070,00
11:22:08	420	70.050,00
11:22:08	1.306	70.070,00
11:22:08	1	70.050,00
11:22:08	367	70.070,00
11:22:08	193	70.050,00
11:22:08	16.832	70.070,00
11:22:08	3.353	70.080,00
11:22:08	7.879	70.070,00
11:22:08	2.151	70.050,00
11:22:09	182	70.080,00
11:22:09	332	70.060,00
11:22:09	7.603	70.050,00
11:22:09	1.406	70.080,00
11:22:09	182	70.060,00
11:22:09	164	70.050,00
11:22:09	13.179	70.080,00
11:22:10	23	70.060,00
11:22:10	18.901	70.080,00
11:22:10	48.589	70.090,00
11:22:10	34.597	70.100,00
11:22:10	40.005	70.120,00
11:22:10	27.878	70.070,00
11:22:10	586	70.090,00
11:22:10	34.829	70.060,00
11:22:10	415	70.090,00
11:22:10	2	70.060,00
11:22:10	1.718	70.080,00
11:22:11	27	70.070,00
11:22:11	489	70.080,00
11:22:11	6.398	70.070,00
11:22:11	4.313	70.080,00
11:22:11	146	70.090,00
11:22:12	16.777	70.080,00
11:22:12	165	70.070,00
11:22:12	3.223	70.080,00
11:22:12	3.502	70.090,00
11:22:13	1.546	70.100,00
11:22:13	1.281	70.080,00
11:22:13	11.802	70.070,00
11:22:13	54	70.100,00
11:22:13	2	70.070,00
11:22:13	12.861	70.100,00
11:22:14	2.365	70.110,00
11:22:14	10	70.070,00
11:22:14	4.478	70.110,00
11:22:14	137	70.070,00
11:22:15	229	70.100,00
11:22:15	7	70.070,00
11:22:15	2.532	70.100,00
11:22:15	66	70.080,00
11:22:15	2.345	70.100,00
11:22:16	476	70.110,00
11:22:16	165	70.080,00
11:22:16	13.438	70.110,00
11:22:16	1.116	70.080,00
11:22:16	641	70.100,00
11:22:16	20	70.110,00
11:22:16	341	70.080,00
11:22:17	624	70.110,00
11:22:17	13	70.070,00
11:22:17	13.137	70.110,00
11:22:17	7.202	70.070,00
11:22:17	5.105	70.110,00
11:22:18	167	70.090,00
11:22:18	993	70.110,00
11:22:18	35	70.090,00
11:22:18	991	70.110,00
11:22:18	37	70.090,00
11:22:18	12.850	70.110,00
11:22:18	4	70.090,00
11:22:19	11.598	70.110,00
11:22:19	170	70.100,00
11:22:19	5.029	70.110,00
11:22:20	295	70.100,00
11:22:20	738	70.090,00
11:22:20	15.485	70.080,00
11:22:20	1.199	70.110,00
11:22:20	8.159	70.100,00
11:22:21	1	70.090,00
11:22:21	1.779	70.100,00
11:22:21	172	70.090,00
11:22:22	8.022	70.100,00
11:22:22	117	70.090,00
11:22:22	2.040	70.100,00
11:22:22	1.746	70.110,00
11:22:23	10	70.090,00
11:22:23	2.641	70.110,00
11:22:23	113	70.090,00
11:22:23	1.385	70.110,00
11:22:23	26	70.090,00
11:22:23	571	70.110,00
11:22:24	83	70.090,00
11:22:24	2.083	70.110,00
11:22:25	356	70.100,00
11:22:25	118	70.090,00
11:22:25	1.099	70.100,00
11:22:25	4	70.090,00
11:22:25	3.168	70.100,00
11:22:25	117	70.090,00
11:22:25	2.162	70.100,00
11:22:25	101	70.090,00
11:22:25	1.529	70.100,00
11:22:26	263	70.090,00
11:22:26	1.311	70.100,00
11:22:26	858	70.090,00
11:22:26	3.034	70.100,00
11:22:27	2.606	70.090,00
11:22:27	1.868	70.100,00
11:22:27	99	70.090,00
11:22:27	2.593	70.100,00
11:22:27	6.915	70.110,00
11:22:27	3.137	70.120,00
11:22:28	150.000	70.090,00
11:22:28	173	70.120,00
11:22:28	39	70.100,00
11:22:28	1.411	70.120,00
11:22:28	19.328	70.110,00
11:22:28	19.961	70.100,00
11:22:29	260	70.110,00
11:22:29	10	70.090,00
11:22:29	173	70.110,00
11:22:29	89	70.090,00
11:22:29	239	70.110,00
11:22:29	196	70.120,00
11:22:29	45	70.110,00
11:22:29	20.000	70.100,00
11:22:29	2.448	70.110,00
11:22:29	167	70.090,00
11:22:29	916	70.110,00
11:22:30	17.000	70.100,00
11:22:30	63.531	70.090,00
11:22:30	565	70.110,00
11:22:30	108	70.090,00
11:22:30	14.374	70.110,00
11:22:30	679	70.090,00
11:22:30	6.329	70.110,00
11:22:30	4.238	70.090,00
11:22:30	173	70.110,00
11:22:30	28.975	70.090,00
11:22:30	285	70.080,00
11:22:30	822	70.090,00
11:22:30	767	70.110,00
11:22:31	6.167	70.090,00
11:22:31	1.958	70.100,00
11:22:31	5	70.090,00
11:22:31	17	70.100,00
11:22:32	19.995	70.090,00
11:22:32	5.403	70.100,00
11:22:32	6	70.080,00
11:22:33	1.553	70.100,00
11:22:33	83.247	70.080,00
11:22:33	2.930	70.100,00
11:22:33	14	70.080,00
11:22:33	843	70.100,00
11:22:33	3.307	70.080,00
11:22:33	26	70.090,00
11:22:33	6.575	70.100,00
11:22:33	15.929	70.080,00
11:22:33	3.560	70.100,00
11:22:33	3.762	70.090,00
11:22:34	972	70.080,00
11:22:34	11.551	70.090,00
11:22:34	19.028	70.080,00
11:22:34	11	70.070,00
11:22:34	1.004	70.080,00
11:22:34	10.571	70.090,00
11:22:36	4	70.080,00
11:22:36	3.144	70.090,00
11:22:36	1	70.080,00
11:22:36	3.429	70.090,00
11:22:36	379	70.080,00
11:22:36	414	70.070,00
11:22:36	22.161	70.090,00
11:22:37	15	70.070,00
11:22:37	49.648	70.090,00
11:22:37	1.742	70.080,00
11:22:37	6.086	70.090,00
11:22:39	7	70.070,00
11:22:39	66	70.080,00
11:22:39	1.346	70.070,00
11:22:39	2.599	70.080,00
11:22:39	5.838	70.070,00
11:22:39	10.735	70.080,00
11:22:39	297	70.070,00
11:22:40	129	70.080,00
11:22:40	143	70.070,00
11:22:40	602	70.080,00
11:22:40	19	70.070,00
11:22:40	28	70.080,00
11:22:40	149	70.070,00
11:22:40	2.680	70.080,00
11:22:40	167	70.070,00
11:22:40	154	70.080,00
11:22:41	20	70.070,00
11:22:41	2.986	70.080,00
11:22:41	9.508	70.070,00
11:22:41	51	70.060,00
11:22:41	23.542	70.070,00
11:22:42	149	70.060,00
11:22:42	11.724	70.070,00
11:22:42	722	70.080,00
11:22:42	83	70.070,00
11:22:42	176	70.080,00
11:22:43	5.195	70.060,00
11:22:43	4	70.080,00
11:22:43	4.288	70.060,00
11:22:43	12.144	70.080,00
11:22:44	9.494	70.070,00
11:22:44	2.847	70.080,00
11:22:44	2.084	70.070,00
11:22:44	17	70.060,00
11:22:44	70	70.070,00
11:22:44	13	70.060,00
11:22:44	1.423	70.080,00
11:22:44	134	70.060,00
11:22:44	5.035	70.070,00
11:22:44	9.241	70.080,00
11:22:44	9	70.060,00
11:22:44	5.229	70.080,00
11:22:45	9	70.060,00
11:22:45	2.610	70.080,00
11:22:45	155	70.060,00
11:22:46	709	70.080,00
11:22:46	50	70.060,00
11:22:46	1.662	70.080,00
11:22:46	318	70.060,00
11:22:46	735	70.080,00
11:22:47	4.714	70.060,00
11:22:47	1.411	70.080,00
11:22:47	13	70.060,00
11:22:47	1.125	70.080,00
11:22:47	167	70.060,00
11:22:47	1.469	70.080,00
11:22:47	10	70.060,00
11:22:47	1.028	70.080,00
11:22:47	513	70.060,00
11:22:47	4.831	70.080,00
11:22:49	11.287	70.060,00
11:22:49	23.053	70.050,00
11:22:49	1.653	70.080,00
11:22:49	2.898	70.070,00
11:22:49	341	70.060,00
11:22:49	1.264	70.070,00
11:22:50	1	70.060,00
11:22:50	4.249	70.070,00
11:22:50	128	70.060,00
11:22:50	1.122	70.070,00
11:22:50	106	70.060,00
11:22:50	5.557	70.070,00
11:22:51	816	70.060,00
11:22:51	7.692	70.070,00
11:22:53	69.503	70.060,00
11:22:53	165	70.050,00
11:22:53	1.038	70.060,00
11:22:53	14	70.050,00
11:22:53	5.175	70.070,00
11:22:53	199	70.050,00
11:22:53	4.599	70.070,00
11:22:54	69	70.050,00
11:22:54	4.103	70.070,00
11:22:54	3	70.050,00
11:22:54	26	70.070,00
11:22:55	8	70.050,00
11:22:55	1.529	70.070,00
11:22:55	856	70.050,00
11:22:55	564	70.070,00
11:22:55	491	70.050,00
11:22:55	544	70.070,00
11:22:55	44	70.050,00
11:22:56	4.333	70.060,00
11:22:57	42	70.050,00
11:22:57	255	70.060,00
11:22:57	39	70.050,00
11:22:57	172	70.060,00
11:22:57	67	70.050,00
11:22:57	4.340	70.060,00
11:22:58	136	70.050,00
11:22:58	1.804	70.060,00
11:22:58	131	70.050,00
11:22:58	1.843	70.060,00
11:22:58	3	70.050,00
11:22:58	272	70.060,00
11:22:58	4	70.050,00
11:22:59	4.428	70.060,00
11:22:59	343	70.050,00
11:22:59	11.248	70.060,00
11:23:01	4.362	70.050,00
11:23:01	151	70.060,00
11:23:01	8	70.050,00
11:23:01	3.251	70.060,00
11:23:01	1	70.050,00
11:23:01	53.948	70.060,00
11:23:02	136.318	70.050,00
11:23:02	573	70.060,00
11:23:03	130	70.050,00
11:23:03	157	70.060,00
11:23:03	37.135	70.050,00
11:23:03	512	70.060,00
11:23:03	134	70.050,00
11:23:03	1.447	70.060,00
11:23:03	840	70.050,00
11:23:03	502	70.060,00
11:23:04	15	70.050,00
11:23:04	736	70.060,00
11:23:04	171	70.050,00
11:23:04	1.501	70.060,00
11:23:04	17	70.050,00
11:23:04	9	70.060,00
11:23:04	98	70.050,00
11:23:04	1.579	70.060,00
11:23:05	15	70.050,00
11:23:05	3.839	70.060,00
11:23:05	19.754	70.050,00
11:23:05	1.264	70.060,00
11:23:05	16	70.050,00
11:23:05	211	70.060,00
11:23:05	7	70.050,00
11:23:05	11.007	70.060,00
11:23:06	44	70.050,00
11:23:06	204	70.060,00
11:23:06	283	70.050,00
11:23:06	17.955	70.060,00
11:23:07	12	70.050,00
11:23:07	2.241	70.060,00
11:23:07	17	70.050,00
11:23:07	1.232	70.060,00
11:23:08	687	70.050,00
11:23:08	3.210	70.060,00
11:23:08	365	70.050,00
11:23:08	4.863	70.060,00
11:23:08	1	70.050,00
11:23:08	6.562	70.060,00
11:23:09	14.259	70.050,00
11:23:09	184	70.040,00
11:23:09	329.890	70.050,00
11:23:10	2	70.040,00
11:23:10	516	70.050,00
11:23:10	142	70.040,00
11:23:10	3.811	70.050,00
11:23:10	169	70.040,00
11:23:10	9.523	70.050,00
11:23:11	25	70.040,00
11:23:11	2.527	70.050,00
11:23:11	7	70.040,00
11:23:11	681	70.050,00
11:23:11	1.201	70.040,00
11:23:11	313	70.050,00
11:23:11	169	70.040,00
11:23:11	565	70.050,00
11:23:11	11	70.040,00
11:23:11	15	70.050,00
11:23:11	73	70.040,00
11:23:11	1.049	70.050,00
11:23:12	1.716	70.040,00
11:23:12	169	70.050,00
11:23:12	47	70.040,00
11:23:12	127	70.050,00
11:23:12	341	70.040,00
11:23:12	2.812	70.050,00
11:23:13	171	70.040,00
11:23:13	2.949	70.050,00
11:23:13	5	70.040,00
11:23:13	3.118	70.050,00
11:23:13	12	70.040,00
11:23:13	3.107	70.050,00
11:23:14	3.916	70.040,00
11:23:14	629	70.050,00
11:23:14	16.289	70.040,00
11:23:14	423	70.050,00
11:23:14	29	70.040,00
11:23:14	1.453	70.050,00
11:23:15	32.712	70.040,00
11:23:15	2	70.030,00
11:23:15	21.651	70.040,00
11:23:15	52.524	70.050,00
11:23:15	13.426	70.040,00
11:23:15	222	70.030,00
11:23:15	346	70.040,00
11:23:15	132	70.030,00
11:23:15	45	70.020,00
11:23:15	834	70.040,00
11:23:16	184	70.050,00
11:23:16	31	70.030,00
11:23:16	999	70.050,00
11:23:16	2.090	70.040,00
11:23:16	13	70.030,00
11:23:16	5.283	70.040,00
11:23:18	31	70.030,00
11:23:18	543	70.040,00
11:23:18	4	70.030,00
11:23:18	9	70.040,00
11:23:18	72	70.030,00
11:23:18	14.469	70.040,00
11:23:18	707	70.050,00
11:23:19	981	70.030,00
11:23:19	8.854	70.050,00
11:23:20	540	70.040,00
11:23:20	19	70.030,00
11:23:20	172	70.040,00
11:23:21	686	70.030,00
11:23:21	142	70.040,00
11:23:21	120	70.030,00
11:23:21	6.251	70.040,00
11:23:22	32	70.030,00
11:23:22	1.132	70.040,00
11:23:23	202	70.030,00
11:23:23	980	70.040,00
11:23:23	3	70.030,00
11:23:23	3.388	70.040,00
11:23:24	31	70.030,00
11:23:24	1.445	70.040,00
11:23:25	3	70.030,00
11:23:25	373	70.040,00
11:23:25	32	70.030,00
11:23:25	7.867	70.040,00
11:23:26	503	70.030,00
11:23:26	351	70.040,00
11:23:26	223	70.030,00
11:23:26	121	70.040,00
11:23:26	5.834	70.030,00
11:23:26	293	70.040,00
11:23:26	6	70.030,00
11:23:26	2.056	70.040,00
11:23:27	649	70.030,00
11:23:27	951	70.040,00
11:23:27	20.778	70.050,00
11:23:28	3	70.030,00
11:23:28	2.977	70.050,00
11:23:28	60	70.030,00
11:23:28	5.221	70.050,00
11:23:28	9	70.030,00

VOLVER AL INICIO

11:23:28	5.139	70.050,00
11:23:29	32	70.030,00
11:23:29	14.203	70.050,00
11:23:30	272	70.030,00
11:23:30	24	70.050,00
11:23:30	15	70.030,00
11:23:30	13.465	70.050,00
11:23:30	285	70.060,00
11:23:30	5.733	70.040,00
11:23:30	549	70.050,00
11:23:30	28	70.060,00
11:23:30	9	70.050,00
11:23:30	1.305	70.060,00
11:23:31	14	70.050,00
11:23:31	2.464	70.060,00
11:23:31	392	70.050,00
11:23:31	412	70.060,00
11:23:31	661	70.050,00
11:23:31	5.234	70.060,00
11:23:31	2.050	70.050,00
11:23:31	1.947	70.060,00
11:23:32	4	70.050,00
11:23:32	180	70.060,00
11:23:32	1	70.050,00
11:23:32	25.092	70.060,00
11:23:32	505	70.050,00
11:23:32	206	70.070,00
11:23:32	198	70.050,00
11:23:32	4.706	70.060,00
11:23:33	378	70.070,00
11:23:33	1	70.050,00
11:23:33	962	70.070,00
11:23:33	353	70.050,00
11:23:33	3.896	70.070,00
11:23:34	780	70.080,00
11:23:34	7	70.050,00
11:23:34	516	70.080,00
11:23:34	4	70.050,00
11:23:34	3.877	70.080,00
11:23:35	292	70.050,00
11:23:35	312	70.080,00
11:23:35	840	70.050,00
11:23:35	4.040	70.080,00
11:23:36	32	70.050,00
11:23:36	475	70.080,00
11:23:36	92	70.090,00
11:23:36	337	70.050,00
11:23:36	10.239	70.090,00
11:23:37	6	70.050,00
11:23:37	1.062	70.090,00
11:23:37	49	70.050,00
11:23:37	1.364	70.090,00
11:23:37	26.077	70.050,00
11:23:37	198	70.090,00
11:23:37	1.127	70.080,00
11:23:38	1	70.060,00
11:23:38	4.675	70.070,00
11:23:38	15	70.060,00
11:23:38	26.922	70.070,00
11:23:39	13	70.060,00
11:23:39	7	70.070,00
11:23:39	102	70.060,00
11:23:39	15.681	70.070,00
11:23:39	14	70.060,00
11:23:39	215	70.070,00
11:23:39	40	70.080,00
11:23:39	827	70.060,00
11:23:39	712	70.080,00
11:23:40	566	70.060,00
11:23:40	51	70.080,00
11:23:40	17	70.060,00
11:23:40	772	70.080,00
11:23:40	6	70.060,00
11:23:40	2.858	70.080,00
11:23:41	1.817	70.090,00
11:23:41	20.000	70.070,00
11:23:41	11.644	70.060,00
11:23:41	55	70.080,00
11:23:41	118	70.060,00
11:23:41	31	70.080,00
11:23:41	83	70.060,00
11:23:41	6.834	70.080,00
11:23:42	248	70.060,00
11:23:42	1.914	70.080,00
11:23:42	141	70.070,00
11:23:43	7.407	70.080,00
11:23:43	3.457	70.070,00
11:23:43	3.759	70.080,00
11:23:43	11.916	70.090,00
11:23:44	12	70.070,00
11:23:44	90	70.090,00
11:23:44	139	70.070,00
11:23:44	16.000	70.090,00
11:23:46	1	70.080,00
11:23:46	166	70.070,00
11:23:46	714	70.090,00
11:23:46	9	70.070,00
11:23:46	1.352	70.090,00
11:23:47	69.740	70.070,00
11:23:47	1	70.060,00
11:23:47	105	70.090,00
11:23:47	82	70.080,00
11:23:47	1.201	70.070,00
11:23:47	193	70.080,00
11:23:47	83	70.070,00
11:23:47	9.179	70.080,00
11:23:48	6	70.070,00
11:23:48	302	70.080,00
11:23:48	2.181	70.070,00
11:23:49	3.920	70.080,00
11:23:49	34	70.070,00
11:23:49	834	70.080,00
11:23:50	5	70.070,00
11:23:50	5.437	70.080,00
11:23:50	179	70.070,00
11:23:50	16.671	70.080,00
11:23:51	3.919	70.070,00
11:23:51	3.021	70.080,00
11:23:51	107	70.070,00
11:23:52	8.962	70.080,00
11:23:52	137	70.070,00
11:23:52	4.058	70.080,00
11:23:53	15	70.070,00
11:23:54	3.253	70.080,00
11:23:54	167	70.070,00
11:23:54	7.781	70.080,00
11:23:55	60	70.070,00
11:23:55	3.556	70.080,00
11:23:56	6	70.070,00
11:23:56	247	70.080,00
11:23:56	11.520	70.070,00
11:23:56	12.517	70.080,00
11:23:56	44	70.070,00
11:23:56	2.488	70.080,00
11:23:57	18	70.070,00
11:23:57	2.967	70.080,00
11:23:57	25	70.070,00
11:23:57	15.951	70.080,00
11:23:58	175	70.070,00
11:23:58	173	70.080,00
11:23:58	1	70.070,00
11:23:58	1.244	70.080,00
11:23:59	3	70.070,00
11:23:59	52.352	70.080,00
11:23:59	27	70.070,00
11:23:59	687	70.080,00
11:23:59	16	70.070,00
11:23:59	1.609	70.080,00
11:23:59	3.000	70.070,00
11:24:00	1.562	70.080,00
11:24:00	519	70.070,00
11:24:00	5.706	70.080,00
11:24:01	216	70.070,00
11:24:01	411	70.060,00
11:24:01	1.075	70.080,00
11:24:01	115	70.060,00
11:24:01	2.237	70.080,00
11:24:02	336	70.060,00
11:24:02	1.047	70.080,00
11:24:02	170	70.070,00
11:24:02	675	70.080,00
11:24:03	38	70.060,00
11:24:03	83	70.080,00
11:24:03	9	70.060,00
11:24:03	2.850	70.080,00
11:24:03	6	70.060,00
11:24:03	2.764	70.080,00
11:24:04	6	70.060,00
11:24:04	26.355	70.080,00
11:24:05	68	70.060,00
11:24:05	2.328	70.080,00
11:24:05	446	70.060,00
11:24:05	172	70.080,00
11:24:05	4.134	70.060,00
11:24:05	3.572	70.080,00
11:24:06	346	70.060,00
11:24:06	642	70.080,00
11:24:06	24	70.060,00
11:24:06	2.495	70.080,00
11:24:07	100	70.060,00
11:24:07	4.022	70.080,00
11:24:08	139	70.060,00
11:24:08	14	70.080,00
11:24:08	57	70.060,00
11:24:08	882	70.080,00
11:24:09	7	70.070,00
11:24:09	11.636	70.080,00
11:24:09	180	70.070,00
11:24:09	295	70.080,00
11:24:09	164	70.070,00
11:24:09	12.039	70.080,00
11:24:10	6	70.070,00
11:24:10	628	70.080,00
11:24:10	18	70.070,00
11:24:10	2.757	70.080,00
11:24:11	76	70.070,00
11:24:11	141	70.080,00
11:24:11	7	70.070,00
11:24:12	4.167	70.080,00
11:24:12	31	70.070,00
11:24:12	437	70.080,00
11:24:12	54	70.070,00
11:24:12	4.862	70.080,00
11:24:13	8	70.070,00
11:24:13	180	70.080,00
11:24:13	173	70.070,00
11:24:14	45.124	70.080,00
11:24:14	384	70.070,00
11:24:14	1.888	70.080,00
11:24:14	32	70.060,00
11:24:14	260	70.080,00
11:24:14	75	70.060,00
11:24:14	7.539	70.080,00
11:24:15	1	70.060,00
11:24:15	74.749	70.080,00
11:24:16	2	70.060,00
11:24:16	1.088	70.080,00
11:24:16	336	70.060,00
11:24:16	3.009	70.080,00
11:24:17	29	70.060,00
11:24:17	3.949	70.080,00
11:24:18	15	70.060,00
11:24:18	1.590	70.080,00
11:24:18	51	70.060,00
11:24:18	3.018	70.080,00
11:24:19	7	70.060,00
11:24:19	829	70.080,00
11:24:19	286	70.070,00
11:24:19	1.505	70.090,00
11:24:19	6	70.070,00
11:24:19	902	70.090,00
11:24:20	14	70.070,00
11:24:20	359	70.090,00
11:24:20	11.531	70.070,00
11:24:20	359	70.090,00
11:24:20	1.462	70.070,00
11:24:20	62	70.090,00
11:24:20	1.126	70.070,00
11:24:20	9	70.090,00
11:24:20	960	70.070,00
11:24:20	406	70.090,00
11:24:20	12	70.070,00
11:24:20	13	70.090,00
11:24:20	5.476	70.070,00
11:24:21	2.046	70.090,00
11:24:21	690	70.080,00
11:24:21	1.302	70.070,00
11:24:21	379	70.090,00
11:24:21	1.730	70.070,00
11:24:21	790	70.090,00
11:24:21	6	70.070,00
11:24:21	1.612	70.090,00
11:24:21	8.589	70.070,00
11:24:22	678	70.090,00
11:24:22	4.004	70.070,00
11:24:22	844	70.090,00
11:24:22	4.657	70.070,00
11:24:22	220	70.090,00
11:24:22	178	70.070,00
11:24:22	15	70.090,00
11:24:22	65	70.080,00
11:24:22	1.192	70.090,00
11:24:22	6	70.070,00
11:24:22	180	70.090,00
11:24:22	126	70.080,00
11:24:22	8.713	70.070,00
11:24:23	56	70.090,00
11:24:23	6.165	70.070,00
11:24:23	400	70.090,00
11:24:23	2.171	70.070,00
11:24:23	1.090	70.090,00
11:24:23	8.618	70.070,00
11:24:23	705	70.090,00
11:24:23	131	70.080,00
11:24:23	8.136	70.070,00
11:24:23	11.136	70.090,00
11:24:24	240	70.080,00
11:24:24	7	70.090,00
11:24:24	68	70.080,00
11:24:24	2.026	70.090,00
11:24:24	144	70.080,00
11:24:24	2.686	70.090,00
11:24:24	2.675	70.080,00
11:24:24	1.057	70.070,00
11:24:24	1.717	70.090,00
11:24:24	1.922	70.070,00
11:24:24	2.446	70.090,00
11:24:24	1.667	70.070,00
11:24:24	7	70.090,00
11:24:24	939	70.070,00
11:24:24	64	70.080,00
11:24:24	274	70.070,00
11:24:24	882	70.080,00
11:24:24	993	70.070,00
11:24:25	2.825	70.080,00
11:24:25	2.509	70.070,00
11:24:25	18	70.090,00
11:24:25	90	70.070,00
11:24:25	2.831	70.090,00
11:24:25	375	70.070,00
11:24:25	17	70.080,00
11:24:25	80	70.070,00
11:24:25	841	70.090,00
11:24:25	145	70.070,00
11:24:25	437	70.090,00
11:24:25	175	70.070,00
11:24:25	1.170	70.090,00
11:24:26	37.561	70.070,00
11:24:26	217	70.090,00
11:24:26	354	70.070,00
11:24:26	17	70.090,00
11:24:26	175	70.070,00
11:24:26	577	70.090,00
11:24:26	1.783	70.070,00
11:24:26	508	70.090,00
11:24:26	162	70.070,00
11:24:26	6.693	70.090,00
11:24:26	24	70.070,00
11:24:26	345	70.090,00
11:24:27	2.607	70.070,00
11:24:27	10	70.090,00
11:24:27	23	70.070,00
11:24:27	69	70.090,00
11:24:27	5.981	70.070,00
11:24:27	530	70.090,00
11:24:27	13.733	70.070,00
11:24:27	7	70.090,00
11:24:27	2.084	70.070,00
11:24:27	1.682	70.090,00
11:24:27	12.144	70.070,00
11:24:27	13	70.090,00
11:24:27	503	70.070,00
11:24:27	332	70.090,00
11:24:27	184	70.080,00
11:24:27	87	70.090,00
11:24:27	1.238	70.080,00
11:24:27	3.099	70.070,00
11:24:27	6	70.090,00
11:24:28	3.819	70.070,00
11:24:28	281	70.090,00
11:24:28	13	70.070,00
11:24:28	7	70.090,00
11:24:28	16.850	70.070,00
11:24:28	69	70.090,00
11:24:28	466	70.070,00
11:24:28	174	70.090,00
11:24:28	38	70.070,00
11:24:28	83	70.090,00
11:24:28	6.264	70.070,00
11:24:28	205	70.090,00
11:24:28	11.154	70.070,00
11:24:29	824	70.090,00
11:24:29	4.272	70.070,00
11:24:29	9.776	70.090,00
11:24:29	1.356	70.070,00
11:24:29	142	70.090,00
11:24:29	34	70.070,00
11:24:29	1.105	70.090,00
11:24:29	369	70.070,00
11:24:29	1.340	70.090,00
11:24:29	204	70.070,00
11:24:29	549	70.090,00
11:24:29	66	70.070,00
11:24:29	352	70.090,00
11:24:29	3.740	70.070,00
11:24:29	2.266	70.090,00
11:24:30	354	70.070,00
11:24:30	61.092	70.090,00
11:24:30	2	70.070,00
11:24:30	1.411	70.090,00
11:24:30	1.204	70.070,00
11:24:30	5.226	70.090,00
11:24:30	214	70.070,00
11:24:30	4.339	70.090,00
11:24:30	2.574	70.070,00
11:24:30	462	70.090,00
11:24:30	634	70.070,00
11:24:30	212	70.090,00
11:24:30	221	70.070,00
11:24:30	407	70.090,00
11:24:30	1.293	70.070,00
11:24:31	16	70.090,00
11:24:31	860	70.070,00
11:24:31	3.816	70.090,00
11:24:31	1.223	70.070,00
11:24:31	65	70.090,00
11:24:31	14	70.070,00
11:24:31	1.955	70.090,00
11:24:31	295	70.070,00
11:24:31	1.789	70.090,00
11:24:32	550	70.080,00
11:24:32	71	70.090,00
11:24:32	98	70.080,00
11:24:32	169	70.090,00
11:24:32	4.522	70.070,00
11:24:32	533	70.080,00
11:24:32	2.171	70.060,00
11:24:32	9	70.080,00
11:24:32	996	70.060,00
11:24:32	8	70.080,00
11:24:32	860	70.060,00
11:24:32	211	70.080,00
11:24:32	500	70.060,00
11:24:32	2.180	70.080,00
11:24:32	17	70.060,00
11:24:32	672	70.080,00
11:24:33	1.329	70.060,00
11:24:33	507	70.080,00
11:24:33	7.567	70.060,00
11:24:33	1.426	70.080,00
11:24:33	585	70.060,00
11:24:33	860	70.080,00
11:24:33	31	70.060,00
11:24:34	8.695	70.080,00
11:24:34	41	70.060,00
11:24:34	991	70.070,00
11:24:34	842	70.080,00
11:24:34	919	70.060,00
11:24:34	8.605	70.080,00
11:24:34	146.407	70.060,00
11:24:35	210	70.080,00
11:24:35	11.894	70.060,00
11:24:35	2.521	70.050,00
11:24:35	268	70.070,00
11:24:35	1.654	70.060,00
11:24:35	5.709	70.070,00
11:24:35	103	70.060,00
11:24:35	13.777	70.070,00
11:24:35	2.220	70.060,00
11:24:36	1.421	70.070,00
11:24:36	476	70.060,00
11:24:36	4.170	70.080,00
11:24:36	6.441	70.060,00
11:24:36	20	70.080,00
11:24:36	10	70.060,00
11:24:36	342	70.080,00
11:24:36	2.326	70.060,00
11:24:36	1.231	70.080,00
11:24:36	172	70.060,00
11:24:36	96	70.080,00
11:24:36	3.094	70.060,00
11:24:37	3.030	70.080,00
11:24:37	86	70.060,00
11:24:37	254	70.080,00
11:24:37	4.593	70.060,00
11:24:37	815	70.050,00
11:24:37	15.768	70.080,00
11:24:37	1.755	70.070,00
11:24:37	39	70.060,00
11:24:38	699	70.070,00
11:24:38	2.683	70.060,00
11:24:38	783	70.070,00
11:24:38	3	70.060,00
11:24:38	2.952	70.070,00
11:24:39	14.494	70.060,00
11:24:39	193	70.070,00
11:24:39	2.781	70.060,00
11:24:39	3.445	70.050,00
11:24:39	9	70.070,00
11:24:39	399	70.050,00
11:24:39	1.621	70.070,00
11:24:39	16.968	70.050,00
11:24:39	172	70.070,00
11:24:39	652	70.050,00
11:24:39	5.961	70.070,00
11:24:40	23	70.050,00
11:24:40	9	70.070,00
11:24:40	426	70.050,00
11:24:40	1.350	70.070,00
11:24:40	626	70.050,00
11:24:41	1.397	70.070,00
11:24:41	78	70.050,00
11:24:41	624	70.070,00
11:24:41	1.425	70.060,00
11:24:41	666	70.050,00
11:24:41	1.727	70.070,00
11:24:41	1.612	70.050,00
11:24:41	384	70.070,00
11:24:41	353	70.050,00
11:24:41	3.121	70.070,00
11:24:42	10	70.050,00
11:24:42	9	70.070,00
11:24:42	8	70.050,00
11:24:42	306	70.070,00
11:24:42	1.745	70.050,00
11:24:42	165.337	70.070,00
11:24:42	103.135	70.080,00
11:24:42	436	70.050,00
11:24:42	1.374	70.080,00
11:24:42	3.417	70.050,00
11:24:42	313	70.070,00
11:24:42	286	70.060,00
11:24:42	477	70.070,00
11:24:43	68	70.060,00
11:24:43	128	70.070,00
11:24:43	985	70.060,00
11:24:43	1.129	70.070,00
11:24:43	5.756	70.060,00
11:24:43	488	70.070,00
11:24:43	10	70.060,00
11:24:43	472	70.070,00
11:24:43	1.001	70.060,00
11:24:43	3.317	70.070,00
11:24:44	2.492	70.060,00
11:24:44	760	70.070,00
11:24:44	8.586	70.060,00
11:24:44	251	70.070,00
11:24:44	1.997	70.060,00
11:24:44	34	70.050,00
11:24:44	5.677	70.070,00
11:24:44	2.591	70.050,00
11:24:44	2.118	70.070,00
11:24:44	12	70.050,00
11:24:45	850	70.070,00
11:24:45	4	70.050,00
11:24:45	76	70.070,00
11:24:45	83	70.050,00
11:24:45	580	70.070,00
11:24:45	1.522	70.050,00
11:24:45	1.298	70.070,00
11:24:45	14	70.050,00
11:24:45	481	70.070,00
11:24:45	37	70.050,00
11:24:45	410	70.070,00
11:24:45	168	70.050,00
11:24:45	1.065	70.070,00
11:24:45	315	70.050,00
11:24:45	300	70.070,00
11:24:45	5.164	70.050,00
11:24:45	5.880	70.070,00
11:24:46	560	70.050,00
11:24:46	521	70.070,00
11:24:46	2.188	70.080,00
11:24:46	8.609	70.060,00
11:24:46	21	70.070,00
11:24:46	8.588	70.060,00
11:24:46	150	70.070,00
11:24:46	2.803	70.060,00
11:24:46	1	70.050,00
11:24:46	523	70.070,00
11:24:46	476	70.050,00
11:24:46	706	70.070,00
11:24:46	516	70.050,00
11:24:46	344	70.070,00
11:24:46	7.683	70.050,00
11:24:47	467	70.070,00
11:24:47	177	70.050,00
11:24:47	1.750	70.070,00
11:24:47	16.824	70.050,00
11:24:47	3.084	70.070,00
11:24:48	3	70.050,00
11:24:48	28	70.070,00
11:24:48	1.180	70.050,00
11:24:48	373	70.070,00
11:24:48	6	70.050,00
11:24:48	5.822	70.070,00
11:24:48	1.893	70.050,00
11:24:48	423	70.070,00
11:24:48	17.000	70.060,00
11:24:48	3.742	70.050,00
11:24:48	16	70.070,00
11:24:48	110	70.050,00
11:24:48	720	70.070,00
11:24:48	5	70.050,00
11:24:48	1.596	70.070,00
11:24:48	183	70.050,00
11:24:49	652	70.070,00
11:24:49	86	70.050,00
11:24:49	676	70.070,00
11:24:49	1.445	70.050,00
11:24:49	123	70.070,00
11:24:49	865	70.050,00
11:24:50	6.851	70.070,00
11:24:50	108	70.050,00
11:24:50	1.460	70.070,00
11:24:50	676	70.080,00
11:24:50	8.734	70.060,00
11:24:50	344	70.070,00
11:24:50	11.266	70.060,00
11:24:50	180	70.050,00
11:24:50	308	70.070,00
11:24:50	845	70.050,00
11:24:50	38	70.070,00
11:24:50	6	70.050,00
11:24:50	2.077	70.070,00
11:24:50	1.164	70.050,00
11:24:50	47	70.070,00
11:24:50	860	70.050,00
11:24:50	3.527	70.070,00
11:24:51	2.755	70.050,00
11:24:51	297	70.070,00
11:24:51	9.151	70.060,00
11:24:51	14	70.070,00
11:24:51	6.094	70.060,00
11:24:51	1.723	70.070,00
11:24:51	2.495	70.060,00
11:24:51	165	70.070,00
11:24:51	8.589	70.060,00
11:24:51	332	70.070,00
11:24:51	16.414	70.060,00
11:24:51	9.514	70.050,00
11:24:51	2.221	70.070,00
11:24:52	212	70.050,00
11:24:52	8	70.070,00
11:24:52	2.232	70.050,00
11:24:52	2.154	70.070,00
11:24:52	386	70.050,00
11:24:52	1.451	70.070,00
11:24:52	1.721	70.050,00
11:24:52	76	70.070,00
11:24:52	82	70.050,00
11:24:53	2.065	70.070,00
11:24:53	11	70.050,00
11:24:53	489	70.070,00
11:24:53	1.998	70.050,00
11:24:53	8	70.070,00
11:24:53	13.073	70.050,00
11:24:53	4	70.060,00
11:24:53	104	70.070,00
11:24:53	345	70.060,00
11:24:53	9	70.070,00
11:24:53	4	70.060,00
11:24:53	26	70.070,00
11:24:53	2.439	70.060,00
11:24:54	27	70.070,00

VOLVER AL INICIO

11:24:54	14	70.060,00
11:24:54	172	70.070,00
11:24:54	6	70.060,00
11:24:54	52	70.050,00
11:24:54	339	70.070,00
11:24:54	212	70.050,00
11:24:54	1.424	70.060,00
11:24:54	5.904	70.070,00
11:24:54	86	70.060,00
11:24:54	353	70.070,00
11:24:55	2.624	70.060,00
11:24:55	3.342	70.070,00
11:24:55	9.673	70.060,00
11:24:55	1.477	70.070,00
11:24:55	252	70.060,00
11:24:55	39	70.070,00
11:24:55	920	70.060,00
11:24:56	6.120	70.070,00
11:24:56	8.589	70.060,00
11:24:56	402	70.070,00
11:24:56	2.849	70.060,00
11:24:56	510	70.070,00
11:24:56	7.800	70.060,00
11:24:57	8.347	70.050,00
11:24:57	26	70.070,00
11:24:57	8.587	70.050,00
11:24:57	9	70.070,00
11:24:57	1	70.050,00
11:24:57	4.696	70.070,00
11:24:58	29	70.060,00
11:24:58	2.423	70.070,00
11:24:58	27	70.060,00
11:24:58	1.778	70.070,00
11:24:59	374	70.060,00
11:24:59	2.101	70.070,00
11:24:59	7	70.060,00
11:24:59	708	70.070,00
11:25:00	6	70.060,00
11:25:00	10.437	70.070,00
11:25:00	14.116	70.080,00
11:25:01	1	70.060,00
11:25:01	5.457	70.080,00
11:25:02	429	70.060,00
11:25:02	10.876	70.080,00
11:25:02	18	70.060,00
11:25:02	608	70.080,00
11:25:02	1	70.060,00
11:25:02	56	70.080,00
11:25:02	2	70.060,00
11:25:03	398	70.080,00
11:25:03	1	70.060,00
11:25:03	5.349	70.080,00
11:25:04	10	70.060,00
11:25:04	18.573	70.080,00
11:25:05	51	70.070,00
11:25:05	9.231	70.080,00
11:25:05	230	70.070,00
11:25:05	19.401	70.080,00
11:25:06	14	70.070,00
11:25:06	18.686	70.080,00
11:25:07	15	70.070,00
11:25:08	4.860	70.080,00
11:25:08	8	70.070,00
11:25:08	1.914	70.080,00
11:25:08	243	70.070,00
11:25:08	536	70.080,00
11:25:08	180	70.070,00
11:25:09	3.448	70.080,00
11:25:09	505	70.070,00
11:25:10	2.317	70.080,00
11:25:10	15	70.070,00
11:25:10	6.365	70.080,00
11:25:10	7	70.070,00
11:25:11	976	70.080,00
11:25:11	7	70.070,00
11:25:11	317	70.080,00
11:25:11	1.335	70.070,00
11:25:11	21.758	70.080,00
11:25:12	1.833	70.060,00
11:25:12	1.887	70.080,00
11:25:12	31	70.060,00
11:25:12	2.589	70.080,00
11:25:12	235	70.060,00
11:25:12	519	70.080,00
11:25:13	435	70.060,00
11:25:13	297	70.080,00
11:25:13	122	70.060,00
11:25:13	339	70.080,00
11:25:13	252	70.060,00
11:25:13	1.195	70.080,00
11:25:13	416	70.070,00
11:25:14	254	70.060,00
11:25:14	2.599	70.070,00
11:25:14	694	70.080,00
11:25:14	42	70.060,00
11:25:14	643	70.080,00
11:25:14	41	70.060,00
11:25:14	18	70.080,00
11:25:15	2	70.060,00
11:25:15	54.789	70.080,00
11:25:16	167	70.060,00
11:25:16	17.366	70.080,00
11:25:18	5	70.060,00
11:25:18	8	70.080,00
11:25:18	18	70.060,00
11:25:18	246	70.080,00
11:25:18	2	70.060,00
11:25:18	9	70.080,00
11:25:18	31	70.060,00
11:25:18	5.951	70.080,00
11:25:19	2.050	70.060,00
11:25:19	57	70.080,00
11:25:19	6	70.060,00
11:25:20	1.788	70.080,00
11:25:20	22	70.060,00
11:25:20	919	70.080,00
11:25:21	262	70.060,00
11:25:21	858	70.080,00
11:25:21	208	70.060,00
11:25:21	27	70.080,00
11:25:21	6	70.060,00
11:25:21	705	70.080,00
11:25:21	1	70.060,00
11:25:21	8	70.080,00
11:25:21	13	70.060,00
11:25:21	211	70.080,00
11:25:21	46	70.060,00
11:25:21	1.038	70.080,00
11:25:21	2.676	70.090,00
11:25:22	3.083	70.080,00
11:25:22	4.253	70.070,00
11:25:22	1.992	70.080,00
11:25:22	661	70.070,00
11:25:22	1.908	70.080,00
11:25:22	426	70.070,00
11:25:22	791	70.080,00
11:25:22	14	70.070,00
11:25:22	1.775	70.080,00
11:25:23	4.294	70.070,00
11:25:23	343	70.080,00
11:25:23	414	70.070,00
11:25:23	925	70.080,00
11:25:23	49	70.070,00
11:25:23	173	70.080,00
11:25:23	176	70.070,00
11:25:23	1.827	70.080,00
11:25:24	2	70.070,00
11:25:24	1.750	70.080,00
11:25:24	1	70.070,00
11:25:24	6.550	70.080,00
11:25:25	10.653	70.090,00
11:25:25	1.023	70.080,00
11:25:25	36	70.070,00
11:25:25	653	70.080,00
11:25:26	60	70.070,00
11:25:26	5.481	70.080,00
11:25:26	2	70.070,00
11:25:27	760	70.080,00
11:25:27	1	70.070,00
11:25:27	2.620	70.080,00
11:25:27	16	70.070,00
11:25:27	85	70.080,00
11:25:27	4	70.070,00
11:25:27	25.543	70.080,00
11:25:27	393	70.070,00
11:25:27	4.974	70.080,00
11:25:27	43	70.070,00
11:25:27	26.940	70.080,00
11:25:28	3.281	70.070,00
11:25:28	46.805	70.080,00
11:25:29	24	70.070,00
11:25:29	2.738	70.080,00
11:25:29	19	70.070,00
11:25:30	12.744	70.080,00
11:25:30	32	70.070,00
11:25:30	1.115	70.080,00
11:25:30	5	70.070,00
11:25:30	31	70.080,00
11:25:31	33	70.070,00
11:25:31	2.384	70.080,00
11:25:31	3.594	70.070,00
11:25:31	33.704	70.080,00
11:25:31	7	70.070,00
11:25:31	624	70.080,00
11:25:32	2	70.070,00
11:25:32	98	70.080,00
11:25:32	66	70.070,00
11:25:32	1.843	70.080,00
11:25:32	339	70.070,00
11:25:32	4.905	70.080,00
11:25:33	510	70.070,00
11:25:33	71	70.080,00
11:25:33	345	70.070,00
11:25:33	1.119	70.080,00
11:25:33	17	70.070,00
11:25:33	2.611	70.080,00
11:25:34	272	70.070,00
11:25:34	11.004	70.080,00
11:25:35	506	70.070,00
11:25:35	1.926	70.080,00
11:25:35	72	70.070,00
11:25:35	127	70.080,00
11:25:35	330	70.070,00
11:25:35	6.144	70.080,00
11:25:36	2.600	70.070,00
11:25:36	36	70.080,00
11:25:36	2	70.070,00
11:25:36	1.598	70.080,00
11:25:36	428	70.070,00
11:25:37	1.710	70.080,00
11:25:37	3.419	70.070,00
11:25:37	501	70.080,00
11:25:37	66	70.070,00
11:25:37	1.271	70.080,00
11:25:38	7	70.070,00
11:25:38	1.601	70.080,00
11:25:39	87	70.070,00
11:25:39	1.249	70.080,00
11:25:39	1	70.070,00
11:25:39	1.804	70.080,00
11:25:39	349	70.070,00
11:25:39	565	70.080,00
11:25:39	2	70.070,00
11:25:39	3.892	70.080,00
11:25:39	579	70.070,00
11:25:39	572	70.080,00
11:25:40	8.000	70.070,00
11:25:40	33	70.080,00
11:25:40	855	70.070,00
11:25:40	2.539	70.080,00
11:25:40	339	70.070,00
11:25:40	14	70.080,00
11:25:40	11.835	70.070,00
11:25:40	7.406	70.080,00
11:25:41	12	70.070,00
11:25:41	1.508	70.080,00
11:25:41	11	70.070,00
11:25:41	1.934	70.080,00
11:25:42	16	70.070,00
11:25:42	26.049	70.080,00
11:25:43	166	70.070,00
11:25:43	165	70.080,00
11:25:43	1	70.070,00
11:25:43	19.081	70.080,00
11:25:44	50	70.070,00
11:25:44	2.187	70.080,00
11:25:44	39	70.070,00
11:25:44	163	70.080,00
11:25:44	6	70.070,00
11:25:44	27.422	70.080,00
11:25:45	6	70.070,00
11:25:45	112	70.080,00
11:25:45	1.382	70.070,00
11:25:45	2.910	70.080,00
11:25:45	46	70.070,00
11:25:46	300	70.080,00
11:25:46	19	70.070,00
11:25:46	7.014	70.080,00
11:25:46	32	70.070,00
11:25:46	8.876	70.080,00
11:25:47	19	70.070,00
11:25:47	13.936	70.080,00
11:25:47	82	70.070,00
11:25:47	1.685	70.080,00
11:25:48	874	70.070,00
11:25:48	219	70.080,00
11:25:48	15	70.070,00
11:25:48	44	70.080,00
11:25:48	393	70.070,00
11:25:48	21	70.080,00
11:25:48	692	70.070,00
11:25:48	18	70.080,00
11:25:48	6.869	70.070,00
11:25:48	850	70.080,00
11:25:48	4.357	70.070,00
11:25:48	6.433	70.080,00
11:25:48	150.276	70.070,00
11:25:48	1.755	70.080,00
11:25:49	2	70.070,00
11:25:49	3.291	70.080,00
11:25:49	9	70.070,00
11:25:49	1.622	70.080,00
11:25:49	119	70.070,00
11:25:49	3.467	70.080,00
11:25:50	6.450	70.070,00
11:25:50	72	70.080,00
11:25:50	32	70.070,00
11:25:50	28.838	70.080,00
11:25:50	83	70.070,00
11:25:50	1.240	70.080,00
11:25:51	32	70.070,00
11:25:51	518	70.080,00
11:25:51	48	70.070,00
11:25:51	5.378	70.080,00
11:25:52	25	70.070,00
11:25:52	27	70.080,00
11:25:52	179	70.070,00
11:25:52	5.949	70.080,00
11:25:52	169	70.070,00
11:25:52	2.071	70.080,00
11:25:53	4.357	70.070,00
11:25:53	3.681	70.080,00
11:25:53	27.731	70.070,00
11:25:54	147	70.080,00
11:25:54	22	70.070,00
11:25:54	17.237	70.080,00
11:25:54	3	70.070,00
11:25:54	7	70.080,00
11:25:54	9	70.070,00
11:25:54	335	70.080,00
11:25:54	18.534	70.070,00
11:25:54	15.603	70.080,00
11:25:54	9	70.060,00
11:25:54	902	70.080,00
11:25:54	1	70.060,00
11:25:54	533	70.080,00
11:25:55	34.817	70.060,00
11:25:55	4.560	70.080,00
11:25:55	34.817	70.060,00
11:25:55	2.641	70.080,00
11:25:56	1	70.060,00
11:25:56	11.429	70.080,00
11:25:56	6	70.060,00
11:25:56	203	70.080,00
11:25:56	58.879	70.060,00
11:25:56	55	70.080,00
11:25:56	15	70.060,00
11:25:56	943	70.080,00
11:25:56	8.196	70.070,00
11:25:57	165	70.060,00
11:25:57	297	70.070,00
11:25:57	59.455	70.060,00
11:25:57	683	70.070,00
11:25:57	6	70.060,00
11:25:57	2.751	70.070,00
11:25:57	10.032	70.060,00
11:25:57	860	70.070,00
11:25:57	810	70.060,00
11:25:57	8.842	70.050,00
11:25:57	14.236	70.070,00
11:25:58	1.507	70.080,00
11:25:58	22.414	70.060,00
11:25:58	1.254	70.080,00
11:25:58	80	70.050,00
11:25:58	36	70.080,00
11:25:58	1.094	70.070,00
11:25:58	20	70.060,00
11:25:58	1.450	70.070,00
11:25:59	33.594	70.060,00
11:25:59	1	70.050,00
11:25:59	1.781	70.070,00
11:25:59	14	70.060,00
11:25:59	17	70.080,00
11:25:59	13.577	70.070,00
11:25:59	10.415	70.060,00
11:25:59	1.787	70.070,00
11:26:00	10.453	70.060,00
11:26:00	5.994	70.070,00
11:26:00	3.072	70.060,00
11:26:00	1.666	70.070,00
11:26:01	15	70.060,00
11:26:01	2.332	70.070,00
11:26:01	7	70.060,00
11:26:01	14.815	70.070,00
11:26:02	18	70.060,00
11:26:02	2.298	70.070,00
11:26:02	256	70.060,00
11:26:03	641	70.070,00
11:26:03	172	70.060,00
11:26:03	2.418	70.070,00
11:26:03	8	70.060,00
11:26:03	3.692	70.070,00
11:26:03	20	70.060,00
11:26:03	596	70.070,00
11:26:03	39	70.080,00
11:26:03	14	70.070,00
11:26:03	36	70.060,00
11:26:03	344	70.070,00
11:26:03	17	70.060,00
11:26:03	359	70.070,00
11:26:04	171	70.060,00
11:26:04	3.269	70.070,00
11:26:04	1.899	70.080,00
11:26:04	224	70.070,00
11:26:04	2.735	70.080,00
11:26:04	122	70.060,00
11:26:04	4.076	70.080,00
11:26:05	1.075	70.060,00
11:26:05	705	70.080,00
11:26:05	293	70.060,00
11:26:05	3.317	70.080,00
11:26:05	1.674	70.060,00
11:26:05	5.392	70.080,00
11:26:06	63	70.060,00
11:26:06	13.191	70.080,00
11:26:08	171	70.060,00
11:26:08	705	70.080,00
11:26:08	1.655	70.060,00
11:26:08	4.351	70.080,00
11:26:09	15	70.060,00
11:26:09	2.623	70.080,00
11:26:09	23	70.060,00
11:26:09	1.398	70.080,00
11:26:09	43	70.060,00
11:26:09	24	70.080,00
11:26:10	200.000	70.060,00
11:26:10	15	70.080,00
11:26:10	15	70.060,00
11:26:10	2.098	70.080,00
11:26:10	11	70.060,00
11:26:10	12.401	70.080,00
11:26:11	66	70.060,00
11:26:11	21.210	70.080,00
11:26:12	136	70.060,00
11:26:12	2.740	70.080,00
11:26:12	1	70.060,00
11:26:12	6.846	70.080,00
11:26:12	193	70.060,00
11:26:12	12.658	70.080,00
11:26:13	2.033	70.060,00
11:26:13	16.355	70.080,00
11:26:13	1.895	70.070,00
11:26:14	33	70.060,00
11:26:14	12.465	70.070,00
11:26:15	4.791	70.080,00
11:26:15	283	70.060,00
11:26:15	37	70.080,00
11:26:15	73	70.060,00
11:26:15	1.972	70.080,00
11:26:16	5	70.060,00
11:26:16	1.814	70.080,00
11:26:16	2.109	70.070,00
11:26:17	38	70.060,00
11:26:17	169	70.070,00
11:26:17	3	70.060,00
11:26:17	55	70.070,00
11:26:17	24	70.060,00
11:26:17	93	70.070,00
11:26:17	764	70.080,00
11:26:17	75	70.060,00
11:26:17	4.830	70.080,00
11:26:18	149	70.060,00
11:26:18	3.060	70.080,00
11:26:18	515	70.060,00
11:26:18	12	70.080,00
11:26:18	507	70.060,00
11:26:18	10	70.080,00
11:26:18	415	70.060,00
11:26:18	828	70.080,00
11:26:18	78.952	70.060,00
11:26:19	100	70.080,00
11:26:19	543	70.060,00
11:26:19	4.964	70.070,00
11:26:19	33.541	70.060,00
11:26:19	429	70.050,00
11:26:19	37.536	70.060,00
11:26:19	12.919	70.070,00
11:26:19	420	70.060,00
11:26:19	2.117	70.070,00
11:26:19	114	70.080,00
11:26:19	859	70.060,00
11:26:19	1.592	70.080,00
11:26:20	84	70.060,00
11:26:20	8.378	70.080,00
11:26:21	209	70.060,00
11:26:21	366	70.080,00
11:26:21	7	70.060,00
11:26:21	5.264	70.080,00
11:26:21	40	70.070,00
11:26:21	8.514	70.060,00
11:26:21	57	70.070,00
11:26:21	654	70.060,00
11:26:22	705	70.070,00
11:26:22	18	70.080,00
11:26:22	7	70.070,00
11:26:22	1.964	70.080,00
11:26:22	19	70.070,00
11:26:22	1.002	70.080,00
11:26:22	405	70.070,00
11:26:22	97	70.060,00
11:26:22	13	70.070,00
11:26:23	13	70.080,00
11:26:23	268	70.090,00
11:26:23	52	70.080,00
11:26:23	88	70.070,00
11:26:23	1.465	70.080,00
11:26:24	5.574	70.070,00
11:26:24	198	70.080,00
11:26:24	169	70.070,00
11:26:24	523	70.080,00
11:26:24	14.309	70.070,00
11:26:24	659	70.080,00
11:26:25	12	70.060,00
11:26:25	208	70.080,00
11:26:25	6	70.060,00
11:26:25	85	70.080,00
11:26:25	14	70.060,00
11:26:25	3.573	70.080,00
11:26:26	2.691	70.070,00
11:26:26	1.833	70.080,00
11:26:26	29.194	70.060,00
11:26:26	16.487	70.080,00
11:26:26	41	70.060,00
11:26:26	1.698	70.090,00
11:26:27	5.197	70.080,00
11:26:27	3	70.070,00
11:26:27	7	70.080,00
11:26:27	371	70.070,00
11:26:27	178	70.080,00
11:26:27	7	70.070,00
11:26:27	274	70.080,00
11:26:27	12	70.070,00
11:26:27	502	70.080,00
11:26:27	83	70.070,00
11:26:27	1.304	70.080,00
11:26:28	2.794	70.070,00
11:26:28	267	70.080,00
11:26:28	2	70.070,00
11:26:28	792	70.080,00
11:26:28	5	70.070,00
11:26:28	19.758	70.080,00
11:26:29	1.654	70.070,00
11:26:29	1.906	70.080,00
11:26:29	166	70.090,00
11:26:29	3	70.070,00
11:26:29	1.677	70.090,00
11:26:29	3	70.070,00
11:26:29	798	70.090,00
11:26:30	123	70.070,00
11:26:30	190	70.090,00
11:26:30	167	70.070,00
11:26:30	5.072	70.090,00
11:26:30	7	70.070,00
11:26:30	1.377	70.090,00
11:26:31	5	70.070,00
11:26:31	4.396	70.090,00
11:26:31	635	70.070,00
11:26:31	3.217	70.090,00
11:26:31	1.000	70.070,00
11:26:31	2.813	70.090,00
11:26:32	38	70.070,00
11:26:32	970	70.090,00
11:26:32	90	70.070,00
11:26:32	8	70.090,00
11:26:32	4.146	70.070,00
11:26:32	4.601	70.090,00
11:26:32	3	70.070,00
11:26:32	3.311	70.090,00
11:26:32	4.175	70.070,00
11:26:33	9.372	70.090,00
11:26:33	14.039	70.070,00
11:26:33	1.597	70.090,00
11:26:34	6	70.070,00
11:26:34	4.383	70.090,00
11:26:34	510	70.070,00
11:26:34	4.280	70.090,00
11:26:35	362	70.080,00
11:26:35	746	70.090,00
11:26:35	19	70.080,00
11:26:35	3.765	70.090,00
11:26:36	66	70.080,00
11:26:36	1.252	70.090,00
11:26:36	24	70.080,00
11:26:36	11.169	70.090,00
11:26:37	22	70.080,00
11:26:37	704	70.090,00
11:26:37	47	70.080,00
11:26:37	23	70.060,00
11:26:37	1.495	70.080,00
11:26:37	6	70.070,00
11:26:37	177	70.080,00
11:26:37	2	70.070,00
11:26:37	10.872	70.080,00
11:26:39	7	70.070,00
11:26:39	4.119	70.080,00
11:26:39	593	70.070,00
11:26:39	7.235	70.080,00
11:26:40	3	70.070,00
11:26:40	3.485	70.080,00
11:26:40	701	70.090,00
11:26:40	520	70.080,00
11:26:40	1.832	70.090,00
11:26:41	14	70.070,00
11:26:41	27	70.090,00
11:26:41	827	70.070,00
11:26:41	17	70.090,00
11:26:41	2	70.070,00
11:26:41	11.064	70.090,00
11:26:42	4	70.070,00
11:26:42	153	70.090,00
11:26:42	14	70.070,00
11:26:42	8.605	70.090,00
11:26:42	352	70.080,00
11:26:42	4.403	70.090,00
11:26:43	12.104	70.080,00
11:26:45	2.210	70.090,00
11:26:45	3	70.070,00
11:26:46	105.262	70.090,00
11:26:46	2	70.070,00
11:26:46	1.564	70.090,00
11:26:47	7	70.070,00
11:26:47	256	70.090,00
11:26:47	134	70.070,00
11:26:47	209.380	70.090,00
11:26:49	83	70.070,00
11:26:49	222	70.090,00
11:26:49	1	70.070,00
11:26:49	693	70.090,00
11:26:49	83	70.070,00
11:26:49	4.925	70.090,00
11:26:49	49	70.070,00
11:26:49	16	70.090,00
11:26:49	38	70.070,00
11:26:50	176	70.090,00
11:26:50	827	70.070,00
11:26:50	18.679	70.090,00
11:26:50	56.988	70.080,00
11:26:50	403	70.090,00
11:26:51	10.042	70.080,00
11:26:51	8.132	70.090,00
11:26:51	1	70.080,00
11:26:51	82	70.070,00
11:26:51	353	70.090,00
11:26:51	10	70.070,00
11:26:51	124	70.090,00

VOLVER AL INICIO

11:26:51	273	70.070,00
11:26:51	14.707	70.090,00
11:26:51	335	70.070,00
11:26:51	1.802	70.090,00
11:26:52	183	70.070,00
11:26:52	698	70.090,00
11:26:52	15	70.070,00
11:26:52	171	70.090,00
11:26:52	3	70.070,00
11:26:52	29	70.090,00
11:26:52	5	70.070,00
11:26:52	7.690	70.090,00
11:26:52	1.013	70.070,00
11:26:52	2.448	70.090,00
11:26:53	1	70.080,00
11:26:53	1	70.090,00
11:26:53	32	70.080,00
11:26:53	2.930	70.090,00
11:26:53	1	70.080,00
11:26:53	1.161	70.090,00
11:26:54	69	70.080,00
11:26:54	4.438	70.090,00
11:26:55	10	70.080,00
11:26:55	2.260	70.090,00
11:26:55	136	70.080,00
11:26:55	2.383	70.090,00
11:26:55	20	70.080,00
11:26:55	237	70.070,00
11:26:56	196	70.090,00
11:26:56	211	70.070,00
11:26:56	69	70.090,00
11:26:56	195	70.070,00
11:26:56	547	70.090,00
11:26:56	14	70.070,00
11:26:57	430	70.090,00
11:26:57	171	70.070,00
11:26:57	4.470	70.090,00
11:26:57	26.000	70.080,00
11:26:57	26	70.070,00
11:26:57	1.512	70.090,00
11:26:58	5.695	70.070,00
11:26:58	10.650	70.090,00
11:26:58	42	70.070,00
11:26:58	4.247	70.090,00
11:26:58	172	70.070,00
11:26:58	17	70.090,00
11:26:58	9	70.070,00
11:26:58	6.318	70.090,00
11:26:59	386	70.070,00
11:26:59	96	70.090,00
11:26:59	3	70.070,00
11:26:59	209	70.090,00
11:26:59	90	70.070,00
11:26:59	207.186	70.090,00
11:27:00	28	70.100,00
11:27:00	8.727	70.090,00
11:27:00	6	70.080,00
11:27:00	1.407	70.090,00
11:27:00	42.065	70.080,00
11:27:00	253	70.090,00
11:27:01	167	70.080,00
11:27:01	11.188	70.090,00
11:27:01	11.753	70.080,00
11:27:01	7.693	70.090,00
11:27:01	167	70.080,00
11:27:01	19	70.090,00
11:27:02	160	70.080,00
11:27:02	17	70.090,00
11:27:02	24.017	70.080,00
11:27:02	946	70.090,00
11:27:02	13	70.080,00
11:27:02	48	70.090,00
11:27:02	15	70.080,00
11:27:02	3.147	70.090,00
11:27:02	15	70.080,00
11:27:02	903	70.090,00
11:27:02	1.979	70.100,00
11:27:02	2.424	70.090,00
11:27:02	183	70.100,00
11:27:02	2.498	70.090,00
11:27:02	4.568	70.080,00
11:27:02	6.059	70.100,00
11:27:03	14	70.090,00
11:27:03	109	70.100,00
11:27:03	7.719	70.090,00
11:27:03	245	70.100,00
11:27:03	46	70.090,00
11:27:03	84	70.100,00
11:27:03	16.487	70.090,00
11:27:03	7.374	70.100,00
11:27:04	7	70.090,00
11:27:04	1.597	70.100,00
11:27:04	7.129	70.090,00
11:27:04	378	70.100,00
11:27:04	44.975	70.090,00
11:27:04	456	70.100,00
11:27:05	341	70.090,00
11:27:05	1.507	70.100,00
11:27:05	8.148	70.090,00
11:27:05	6.865	70.100,00
11:27:05	50	70.080,00
11:27:05	186	70.100,00
11:27:05	1.005	70.120,00
11:27:05	19.795	70.080,00
11:27:05	177.293	70.070,00
11:27:05	288	70.120,00
11:27:05	58	70.110,00
11:27:06	5	70.070,00
11:27:06	909	70.110,00
11:27:06	37	70.090,00
11:27:06	2.184	70.110,00
11:27:06	22	70.070,00
11:27:06	953	70.110,00
11:27:06	1	70.090,00
11:27:06	307	70.110,00
11:27:06	623	70.100,00
11:27:06	63	70.080,00
11:27:07	147	70.090,00
11:27:07	689	70.080,00
11:27:07	750	70.090,00
11:27:07	142	70.080,00
11:27:07	2.696	70.090,00
11:27:07	3	70.080,00
11:27:07	181	70.090,00
11:27:07	182	70.070,00
11:27:07	21.976	70.090,00
11:27:09	493	70.070,00
11:27:09	625	70.110,00
11:27:09	14	70.080,00
11:27:09	657	70.070,00
11:27:09	20	70.110,00
11:27:09	5.870	70.070,00
11:27:09	1.045	70.110,00
11:27:09	17	70.080,00
11:27:09	848	70.110,00
11:27:09	5	70.090,00
11:27:09	34	70.110,00
11:27:09	17.506	70.100,00
11:27:10	559	70.090,00
11:27:10	336	70.080,00
11:27:10	2.494	70.100,00
11:27:10	4.501	70.110,00
11:27:10	23	70.080,00
11:27:10	290	70.110,00
11:27:10	1.164	70.100,00
11:27:10	3.701	70.110,00
11:27:10	7.285	70.120,00
11:27:10	270	70.080,00
11:27:10	13	70.120,00
11:27:10	564	70.100,00
11:27:10	1	70.080,00
11:27:10	332	70.100,00
11:27:10	8.372	70.080,00
11:27:11	2.277	70.100,00
11:27:11	48	70.120,00
11:27:11	1.116	70.110,00
11:27:11	4.611	70.100,00
11:27:11	49	70.110,00
11:27:11	278	70.100,00
11:27:11	33	70.080,00
11:27:11	1	70.110,00
11:27:11	833	70.100,00
11:27:11	872	70.110,00
11:27:11	1.993	70.100,00
11:27:11	507	70.080,00
11:27:11	5.583	70.100,00
11:27:12	164	70.110,00
11:27:12	3.414	70.100,00
11:27:12	62	70.110,00
11:27:12	383	70.100,00
11:27:12	2.254	70.110,00
11:27:12	611	70.100,00
11:27:12	1.455	70.110,00
11:27:13	269	70.130,00
11:27:13	1.357	70.140,00
11:27:13	564	70.110,00
11:27:13	1.073	70.140,00
11:27:13	1.164	70.110,00
11:27:13	8.702	70.140,00
11:27:13	540	70.130,00
11:27:13	40	70.140,00
11:27:13	9	70.100,00
11:27:14	198	70.130,00
11:27:14	25	70.100,00
11:27:14	298	70.130,00
11:27:14	1.201	70.100,00
11:27:14	238	70.110,00
11:27:14	174	70.120,00
11:27:14	669	70.130,00
11:27:14	420	70.140,00
11:27:14	54	70.130,00
11:27:14	145	70.120,00
11:27:14	1.423	70.130,00
11:27:14	924	70.120,00
11:27:14	1.870	70.130,00
11:27:15	1.044	70.140,00
11:27:15	63	70.110,00
11:27:15	117	70.140,00
11:27:15	52	70.110,00
11:27:15	581	70.140,00
11:27:15	1	70.110,00
11:27:15	87	70.120,00
11:27:15	17	70.130,00
11:27:15	68	70.110,00
11:27:15	16	70.130,00
11:27:15	67	70.120,00
11:27:15	2.371	70.110,00
11:27:15	26	70.120,00
11:27:16	72	70.110,00
11:27:16	2.965	70.130,00
11:27:16	29.158	70.140,00
11:27:16	5.492	70.150,00
11:27:16	13.566	70.160,00
11:27:16	10.990	70.120,00
11:27:16	640	70.150,00
11:27:16	251	70.160,00
11:27:16	15	70.110,00
11:27:16	27	70.150,00
11:27:16	9.082	70.130,00
11:27:16	135	70.140,00
11:27:16	4.708	70.120,00
11:27:16	4.483	70.150,00
11:27:16	8.520	70.120,00
11:27:16	140	70.150,00
11:27:16	12.418	70.120,00
11:27:17	54	70.110,00
11:27:17	9.357	70.120,00
11:27:17	8.996	70.110,00
11:27:18	1.445	70.120,00
11:27:18	18	70.110,00
11:27:18	1.878	70.120,00
11:27:18	30	70.110,00
11:27:18	1.875	70.120,00
11:27:18	125	70.110,00
11:27:18	77	70.100,00
11:27:18	644	70.120,00
11:27:18	4.417	70.100,00
11:27:19	1.389	70.130,00
11:27:20	65	70.120,00
11:27:20	30	70.100,00
11:27:20	6.892	70.130,00
11:27:20	2	70.100,00
11:27:20	41	70.130,00
11:27:20	5	70.100,00
11:27:20	514	70.130,00
11:27:21	6	70.100,00
11:27:21	2.085	70.130,00
11:27:21	7	70.100,00
11:27:21	1.871	70.130,00
11:27:21	241	70.100,00
11:27:21	27	70.130,00
11:27:21	118	70.100,00
11:27:21	282	70.130,00
11:27:21	15	70.100,00
11:27:21	4.648	70.130,00
11:27:22	7	70.100,00
11:27:22	2.508	70.130,00
11:27:22	11.856	70.100,00
11:27:22	6.357	70.090,00
11:27:22	20.927	70.080,00
11:27:22	6.416	70.130,00
11:27:23	1.842	70.120,00
11:27:23	7.832	70.100,00
11:27:24	5.472	70.090,00
11:27:24	21.180	70.100,00
11:27:24	165	70.090,00
11:27:24	340	70.100,00
11:27:24	10	70.090,00
11:27:24	445	70.100,00
11:27:24	83	70.090,00
11:27:24	5.951	70.100,00
11:27:24	209	70.090,00
11:27:24	4.650	70.100,00
11:27:25	15	70.090,00
11:27:25	2.412	70.100,00
11:27:25	2.858	70.120,00
11:27:25	42	70.090,00
11:27:25	172	70.120,00
11:27:25	37	70.100,00
11:27:25	3	70.090,00
11:27:26	17	70.120,00
11:27:26	170	70.100,00
11:27:26	517	70.120,00
11:27:26	66	70.090,00
11:27:26	7	70.130,00
11:27:26	260	70.090,00
11:27:26	15.764	70.120,00
11:27:27	12	70.100,00
11:27:27	305	70.120,00
11:27:27	850	70.100,00
11:27:28	1.289	70.120,00
11:27:28	3.826	70.130,00
11:27:28	253	70.120,00
11:27:28	1.162	70.130,00
11:27:28	20	70.110,00
11:27:29	59	70.130,00
11:27:29	14	70.100,00
11:27:29	2.681	70.120,00
11:27:29	3	70.110,00
11:27:29	538	70.120,00
11:27:29	12.301	70.110,00
11:27:29	15	70.120,00
11:27:29	15	70.110,00
11:27:29	422	70.120,00
11:27:30	277	70.110,00
11:27:30	1.138	70.120,00
11:27:30	1	70.110,00
11:27:30	7.829	70.120,00
11:27:30	2.248	70.130,00
11:27:31	12	70.100,00
11:27:31	704	70.120,00
11:27:31	6	70.110,00
11:27:31	62	70.120,00
11:27:31	1	70.110,00
11:27:31	303	70.130,00
11:27:32	82	70.110,00
11:27:32	1.738	70.130,00
11:27:32	1.142	70.120,00
11:27:33	3	70.110,00
11:27:33	529	70.120,00
11:27:33	10.834	70.130,00
11:27:34	11	70.120,00
11:27:34	19	70.110,00
11:27:34	490	70.120,00
11:27:34	376	70.130,00
11:27:34	1	70.110,00
11:27:34	842	70.130,00
11:27:34	85	70.110,00
11:27:34	319	70.130,00
11:27:35	1.009	70.120,00
11:27:35	8.883	70.130,00
11:27:35	983	70.120,00
11:27:35	859	70.140,00
11:27:35	19	70.110,00
11:27:35	269	70.140,00
11:27:35	25	70.120,00
11:27:35	2	70.110,00
11:27:36	387	70.120,00
11:27:36	273	70.110,00
11:27:36	62	70.100,00
11:27:36	175	70.120,00
11:27:36	687	70.100,00
11:27:36	230	70.120,00
11:27:36	71	70.110,00
11:27:36	168	70.120,00
11:27:36	852	70.110,00
11:27:36	688	70.120,00
11:27:36	14	70.110,00
11:27:36	304	70.120,00
11:27:36	463	70.100,00
11:27:36	724	70.120,00
11:27:37	1	70.110,00
11:27:37	85	70.120,00
11:27:37	135	70.130,00
11:27:37	2	70.110,00
11:27:37	3.670	70.130,00
11:27:37	356	70.110,00
11:27:37	1.185	70.130,00
11:27:38	211	70.120,00
11:27:38	174	70.130,00
11:27:38	514	70.120,00
11:27:38	201	70.110,00
11:27:38	340	70.120,00
11:27:38	7	70.110,00
11:27:38	72	70.120,00
11:27:38	1	70.110,00
11:27:38	379	70.120,00
11:27:38	26	70.110,00
11:27:38	442	70.120,00
11:27:39	3.795	70.130,00
11:27:39	169	70.120,00
11:27:39	2.797	70.130,00
11:27:39	5.045	70.120,00
11:27:39	5.280	70.110,00
11:27:39	7.215	70.120,00
11:27:40	2	70.100,00
11:27:40	504	70.120,00
11:27:40	1	70.100,00
11:27:40	27	70.120,00
11:27:40	3	70.100,00
11:27:41	2.164	70.120,00
11:27:41	217	70.130,00
11:27:41	6	70.120,00
11:27:41	159	70.130,00
11:27:41	20	70.120,00
11:27:41	87	70.130,00
11:27:41	41	70.120,00
11:27:41	2.750	70.100,00
11:27:41	2.797	70.130,00
11:27:42	6.246	70.100,00
11:27:42	130	70.130,00
11:27:42	16	70.100,00
11:27:42	5.520	70.130,00
11:27:42	1.422	70.120,00
11:27:42	165	70.100,00
11:27:43	490	70.120,00
11:27:43	10	70.100,00
11:27:43	706	70.120,00
11:27:43	7.170	70.130,00
11:27:44	32	70.100,00
11:27:44	3.187	70.130,00
11:27:44	3	70.100,00
11:27:44	571	70.130,00
11:27:44	61	70.120,00
11:27:44	13.587	70.100,00
11:27:44	143	70.120,00
11:27:44	713	70.130,00
11:27:44	717	70.120,00
11:27:44	4	70.110,00
11:27:44	226	70.120,00
11:27:44	3.647	70.130,00
11:27:44	4	70.110,00
11:27:44	8.433	70.130,00
11:27:45	386	70.120,00
11:27:45	1.478	70.130,00
11:27:45	10	70.110,00
11:27:45	4.796	70.130,00
11:27:46	1	70.120,00
11:27:46	696	70.130,00
11:27:46	201	70.120,00
11:27:46	346	70.130,00
11:27:46	250	70.120,00
11:27:46	3.602	70.130,00
11:27:47	17.079	70.120,00
11:27:47	40	70.130,00
11:27:47	4.804	70.110,00
11:27:48	1	70.100,00
11:27:48	3.289	70.110,00
11:27:48	1.107	70.120,00
11:27:48	3.014	70.110,00
11:27:48	110	70.120,00
11:27:48	412	70.110,00
11:27:49	1.662	70.120,00
11:27:49	143	70.110,00
11:27:49	3.125	70.120,00
11:27:49	5	70.100,00
11:27:49	202	70.120,00
11:27:49	17.906	70.100,00
11:27:49	13.866	70.120,00
11:27:50	11	70.100,00
11:27:50	2.796	70.120,00
11:27:51	86	70.100,00
11:27:51	302	70.120,00
11:27:51	1.967	70.130,00
11:27:51	707	70.120,00
11:27:51	5.102	70.110,00
11:27:51	344	70.120,00
11:27:51	1.440	70.110,00
11:27:51	6.952	70.120,00
11:27:52	3	70.110,00
11:27:52	4.943	70.120,00
11:27:52	1.157	70.110,00
11:27:52	1.926	70.120,00
11:27:53	1.187	70.130,00
11:27:54	13	70.120,00
11:27:54	2	70.110,00
11:27:54	15.199	70.130,00
11:27:56	142	70.120,00
11:27:56	1.370	70.110,00
11:27:56	2.702	70.130,00
11:27:56	23	70.110,00
11:27:56	389	70.130,00
11:27:56	2	70.110,00
11:27:56	222	70.130,00
11:27:56	5	70.110,00
11:27:56	484	70.130,00
11:27:57	24.641	70.110,00
11:27:57	118	70.130,00
11:27:57	50	70.110,00
11:27:57	1.875	70.130,00
11:27:58	1	70.120,00
11:27:58	2.503	70.130,00
11:27:58	8	70.120,00
11:27:58	1.888	70.130,00
11:27:58	139	70.120,00
11:27:59	19	70.110,00
11:27:59	13.084	70.130,00
11:27:59	5	70.100,00
11:27:59	10.530	70.120,00
11:28:00	11	70.110,00
11:28:00	282	70.120,00
11:28:00	15	70.110,00
11:28:00	6.987	70.120,00
11:28:00	3	70.110,00
11:28:00	248	70.120,00
11:28:00	1	70.110,00
11:28:00	176	70.120,00
11:28:00	14	70.110,00
11:28:00	694	70.120,00
11:28:00	1	70.110,00
11:28:00	1.587	70.120,00
11:28:01	2.622	70.110,00
11:28:01	162	70.120,00
11:28:01	11	70.110,00
11:28:01	1.429	70.120,00
11:28:01	335	70.110,00
11:28:01	1.155	70.130,00
11:28:02	412	70.120,00
11:28:02	2	70.110,00
11:28:02	18	70.130,00
11:28:02	522	70.110,00
11:28:02	26.114	70.130,00
11:28:03	39	70.110,00
11:28:03	2.812	70.130,00
11:28:04	221	70.110,00
11:28:04	831	70.130,00
11:28:04	18.617	70.110,00
11:28:04	4.384	70.130,00
11:28:05	153	70.120,00
11:28:05	1.000	70.110,00
11:28:05	880	70.130,00
11:28:05	681	70.120,00
11:28:06	256	70.110,00
11:28:06	76	70.100,00
11:28:06	10	70.110,00
11:28:06	26	70.100,00
11:28:06	18.734	70.110,00
11:28:07	8.461	70.120,00
11:28:07	1.341	70.110,00
11:28:07	9.910	70.120,00
11:28:08	141	70.110,00
11:28:08	253	70.120,00
11:28:08	14	70.110,00
11:28:08	1.050	70.120,00
11:28:08	34.147	70.110,00
11:28:08	1	70.100,00
11:28:09	988	70.110,00
11:28:09	5	70.100,00
11:28:09	1.989	70.110,00
11:28:09	3	70.100,00
11:28:09	4.631	70.110,00
11:28:10	1.775	70.120,00
11:28:10	1.547	70.130,00
11:28:10	1	70.140,00
11:28:10	55	70.100,00
11:28:10	656	70.130,00
11:28:10	24	70.100,00
11:28:10	18	70.120,00
11:28:11	51	70.110,00
11:28:11	370	70.120,00
11:28:11	324	70.130,00
11:28:11	81	70.110,00
11:28:11	433	70.130,00
11:28:12	15.767	70.110,00
11:28:12	8	70.130,00
11:28:12	62	70.110,00
11:28:13	126	70.120,00
11:28:13	1.956	70.130,00
11:28:13	35.383	70.110,00
11:28:14	2.874	70.120,00
11:28:15	20.000	70.110,00
11:28:15	3.347	70.120,00
11:28:15	170	70.110,00
11:28:15	13.779	70.120,00
11:28:16	10.437	70.130,00
11:28:16	20.926	70.110,00
11:28:17	1.861	70.130,00
11:28:17	345	70.120,00
11:28:17	6.006	70.130,00
11:28:19	20.000	70.110,00
11:28:20	535	70.130,00
11:28:20	1.000	70.110,00
11:28:20	16.907	70.130,00
11:28:21	17.656	70.110,00
11:28:21	3.537	70.130,00
11:28:21	14	70.110,00
11:28:21	3.393	70.130,00
11:28:22	255	70.110,00
11:28:22	2.593	70.130,00
11:28:22	12.482	70.110,00
11:28:23	170	70.130,00
11:28:24	20.171	70.110,00
11:28:24	1.448	70.130,00
11:28:24	66	70.110,00
11:28:24	25.744	70.130,00
11:28:26	4	70.120,00
11:28:26	296	70.110,00
11:28:26	377	70.130,00
11:28:26	172	70.110,00
11:28:26	122	70.130,00
11:28:26	12.745	70.110,00
11:28:26	46.414	70.130,00
11:28:28	171	70.110,00
11:28:29	232	70.130,00
11:28:29	144	70.110,00
11:28:29	3.138	70.130,00
11:28:30	13.489	70.110,00
11:28:30	6.889	70.130,00
11:28:30	515	70.110,00
11:28:30	980	70.130,00
11:28:31	3.448	70.110,00
11:28:31	5.900	70.130,00
11:28:32	83	70.110,00
11:28:32	19.668	70.130,00
11:28:34	1.240	70.110,00
11:28:34	844	70.130,00
11:28:34	170	70.110,00
11:28:35	1.029	70.130,00
11:28:35	1.059	70.110,00
11:28:36	2.373	70.130,00
11:28:36	272	70.110,00
11:28:36	5.350	70.130,00
11:28:37	88	70.110,00
11:28:37	2.619	70.130,00
11:28:39	200	70.110,00
11:28:39	182	70.130,00
11:28:39	56.687	70.110,00
11:28:40	2.061	70.130,00
11:28:41	1.130	70.110,00
11:28:41	1.201	70.130,00
11:28:42	861	70.110,00
11:28:42	18.968	70.130,00
11:28:43	11.909	70.110,00
11:28:43	1.017	70.130,00
11:28:44	20	70.110,00
11:28:44	712	70.130,00
11:28:45	3.641	70.110,00
11:28:46	10.230	70.130,00
11:28:46	260	70.110,00
11:28:47	2.502	70.130,00
11:28:47	3.431	70.110,00
11:28:47	596	70.130,00
11:28:48	254	70.110,00
11:28:49	8	70.130,00
11:28:49	3.415	70.110,00

VOLVER AL INICIO

11:28:50	2.514	70.130,00
11:28:50	107	70.110,00
11:28:50	17.916	70.130,00
11:28:52	418	70.110,00
11:28:53	4.277	70.130,00
11:28:53	659	70.110,00
11:28:53	1.411	70.130,00
11:28:53	198	70.110,00
11:28:54	418	70.130,00
11:28:54	147	70.110,00
11:28:54	6.471	70.130,00
11:28:56	169	70.110,00
11:28:57	7.877	70.130,00
11:29:00	33	70.110,00
11:29:00	305	70.130,00
11:29:01	49	70.110,00
11:29:01	870	70.130,00
11:29:01	205	70.110,00
11:29:01	3.580	70.130,00
11:29:02	6.236	70.110,00
11:29:03	6.854	70.130,00
11:29:04	8.637	70.110,00
11:29:04	6.518	70.130,00
11:29:05	854	70.110,00
11:29:05	12.155	70.130,00
11:29:06	319	70.110,00
11:29:06	326	70.130,00
11:29:06	148	70.110,00
11:29:06	21.682	70.130,00
11:29:08	1.715	70.110,00
11:29:08	6.955	70.130,00
11:29:08	5	70.110,00
11:29:08	507	70.130,00
11:29:08	157	70.110,00
11:29:08	1.386	70.130,00
11:29:08	5	70.110,00
11:29:08	5.484	70.130,00
11:29:09	26	70.110,00
11:29:09	548	70.130,00
11:29:09	93	70.110,00
11:29:09	801	70.130,00
11:29:09	130	70.110,00
11:29:09	21.462	70.130,00
11:29:10	43	70.110,00
11:29:10	3.622	70.130,00
11:29:11	2	70.110,00
11:29:11	96	70.130,00
11:29:11	433	70.110,00
11:29:11	9.131	70.130,00
11:29:12	32	70.110,00
11:29:12	578	70.130,00
11:29:12	15	70.110,00
11:29:12	1.607	70.130,00
11:29:12	83	70.110,00
11:29:12	4.279	70.130,00
11:29:12	68	70.110,00
11:29:12	774	70.130,00
11:29:12	36	70.110,00
11:29:12	111	70.130,00
11:29:12	1	70.110,00
11:29:12	465	70.130,00
11:29:12	29	70.110,00
11:29:13	11.277	70.130,00
11:29:13	2.413	70.110,00
11:29:14	1.146	70.130,00
11:29:14	6	70.110,00
11:29:14	1.580	70.130,00
11:29:14	3.831	70.110,00
11:29:14	388	70.130,00
11:29:14	154	70.110,00
11:29:14	582	70.130,00
11:29:14	24	70.110,00
11:29:14	23.732	70.130,00
11:29:15	1.492	70.140,00
11:29:15	19.980	70.150,00
11:29:15	15	70.110,00
11:29:15	7	70.150,00
11:29:15	303	70.110,00
11:29:15	163	70.120,00
11:29:15	865	70.130,00
11:29:15	6	70.120,00
11:29:15	8.288	70.130,00
11:29:15	20.000	70.120,00
11:29:15	8.412	70.130,00
11:29:16	1	70.110,00
11:29:16	2.435	70.130,00
11:29:16	2.025	70.140,00
11:29:16	14	70.120,00
11:29:16	1	70.110,00
11:29:16	21.968	70.120,00
11:29:16	41	70.110,00
11:29:16	171	70.120,00
11:29:16	71	70.110,00
11:29:16	8	70.120,00
11:29:16	1	70.110,00
11:29:16	7	70.120,00
11:29:16	68	70.110,00
11:29:16	16.594	70.120,00
11:29:17	20.000	70.130,00
11:29:17	1.453	70.140,00
11:29:17	64.346	70.150,00
11:29:17	57.183	70.160,00
11:29:17	867	70.170,00
11:29:17	1.343	70.150,00
11:29:17	20	70.130,00
11:29:17	84	70.150,00
11:29:17	1	70.130,00
11:29:17	93	70.150,00
11:29:17	20.000	70.130,00
11:29:17	1.030	70.150,00
11:29:17	21	70.140,00
11:29:17	34	70.130,00
11:29:17	2.964	70.140,00
11:29:17	3.422	70.130,00
11:29:17	889	70.140,00
11:29:17	5	70.130,00
11:29:17	1.174	70.140,00
11:29:18	92	70.150,00
11:29:18	18.839	70.130,00
11:29:18	1.351	70.120,00
11:29:18	140	70.130,00
11:29:18	3.770	70.150,00
11:29:18	3.194	70.160,00
11:29:18	30	70.120,00
11:29:18	1.908	70.160,00
11:29:18	2.301	70.130,00
11:29:18	6.040	70.120,00
11:29:18	211	70.130,00
11:29:18	8	70.120,00
11:29:18	18	70.130,00
11:29:19	8	70.120,00
11:29:19	1.690	70.130,00
11:29:19	335	70.120,00
11:29:19	467	70.130,00
11:29:19	10	70.150,00
11:29:19	6	70.130,00
11:29:19	13.962	70.120,00
11:29:19	301	70.150,00
11:29:19	312	70.130,00
11:29:19	9.681	70.150,00
11:29:20	7	70.140,00
11:29:20	1.417	70.130,00
11:29:20	127.026	70.120,00
11:29:20	1.297	70.140,00
11:29:20	5	70.120,00
11:29:20	26	70.140,00
11:29:20	15	70.120,00
11:29:20	189	70.140,00
11:29:20	6.308	70.120,00
11:29:20	4.155	70.140,00
11:29:21	5.977	70.120,00
11:29:21	927	70.130,00
11:29:21	1.329	70.140,00
11:29:21	4	70.120,00
11:29:21	1.007	70.140,00
11:29:21	3	70.120,00
11:29:21	10.041	70.140,00
11:29:21	17	70.120,00
11:29:21	10	70.140,00
11:29:21	4	70.120,00
11:29:21	940	70.140,00
11:29:21	20.274	70.120,00
11:29:21	2.309	70.140,00
11:29:22	805	70.120,00
11:29:22	5.929	70.140,00
11:29:22	469	70.120,00
11:29:22	1.057	70.140,00
11:29:22	12.910	70.120,00
11:29:22	1.440	70.140,00
11:29:23	83	70.120,00
11:29:23	1.290	70.140,00
11:29:23	770	70.120,00
11:29:23	33	70.130,00
11:29:23	28	70.120,00
11:29:23	21	70.130,00
11:29:23	26	70.120,00
11:29:23	51	70.130,00
11:29:23	16	70.120,00
11:29:23	1.240	70.130,00
11:29:23	1	70.120,00
11:29:23	4.642	70.130,00
11:29:24	5	70.120,00
11:29:24	4.522	70.130,00
11:29:24	2	70.120,00
11:29:24	7.231	70.130,00
11:29:24	171	70.120,00
11:29:24	4.646	70.130,00
11:29:24	6	70.120,00
11:29:24	3.810	70.130,00
11:29:25	390	70.120,00
11:29:25	8.501	70.130,00
11:29:25	295	70.120,00
11:29:25	93	70.130,00
11:29:25	4.189	70.120,00
11:29:25	361	70.150,00
11:29:25	225	70.140,00
11:29:25	3	70.120,00
11:29:25	5.501	70.140,00
11:29:26	37	70.130,00
11:29:26	163	70.120,00
11:29:26	701	70.140,00
11:29:26	6	70.120,00
11:29:26	148	70.140,00
11:29:26	12.501	70.120,00
11:29:26	1.029	70.140,00
11:29:26	12	70.120,00
11:29:26	350	70.140,00
11:29:26	343	70.150,00
11:29:26	733	70.140,00
11:29:26	8	70.120,00
11:29:26	1.703	70.140,00
11:29:27	3.775	70.150,00
11:29:27	272	70.120,00
11:29:27	595	70.150,00
11:29:27	3.930	70.160,00
11:29:27	272	70.150,00
11:29:27	936	70.160,00
11:29:27	45	70.170,00
11:29:27	373	70.160,00
11:29:27	485	70.170,00
11:29:27	20.062	70.120,00
11:29:27	170	70.150,00
11:29:27	5	70.120,00
11:29:27	1.517	70.150,00
11:29:27	158	70.120,00
11:29:27	641	70.150,00
11:29:28	3	70.120,00
11:29:28	171	70.140,00
11:29:28	6	70.120,00
11:29:28	24.898	70.140,00
11:29:28	1.307	70.130,00
11:29:28	6	70.120,00
11:29:28	932	70.130,00
11:29:28	91	70.120,00
11:29:28	542	70.130,00
11:29:28	83	70.120,00
11:29:28	1.663	70.130,00
11:29:29	7	70.120,00
11:29:29	60	70.130,00
11:29:29	3.453	70.120,00
11:29:29	1.156	70.130,00
11:29:29	83	70.120,00
11:29:29	4.092	70.130,00
11:29:29	79.839	70.120,00
11:29:31	1.123	70.130,00
11:29:31	5.953	70.120,00
11:29:31	41.165	70.130,00
11:29:33	102	70.120,00
11:29:33	285	70.130,00
11:29:33	19.180	70.120,00
11:29:33	22.761	70.130,00
11:29:34	41.658	70.120,00
11:29:34	100	70.130,00
11:29:34	2.412	70.140,00
11:29:35	36.313	70.120,00
11:29:35	914	70.140,00
11:29:35	2.867	70.120,00
11:29:36	285	70.140,00
11:29:36	2.554	70.120,00
11:29:36	515	70.140,00
11:29:36	45.460	70.120,00
11:29:37	2.797	70.140,00
11:29:37	12.852	70.120,00
11:29:38	17	70.140,00
11:29:38	12.229	70.120,00
11:29:38	721	70.140,00
11:29:39	6.308	70.120,00
11:29:39	858	70.140,00
11:29:39	887	70.120,00
11:29:40	6.949	70.140,00
11:29:40	1.122	70.120,00
11:29:40	1.887	70.140,00
11:29:40	255	70.120,00
11:29:40	3.208	70.140,00
11:29:41	6.308	70.120,00
11:29:41	5.437	70.140,00
11:29:41	144.396	70.120,00
11:29:42	3.520	70.140,00
11:29:42	144.362	70.120,00
11:29:42	1.286	70.140,00
11:29:42	6.308	70.120,00
11:29:43	3.386	70.140,00
11:29:43	23.240	70.120,00
11:29:44	88	70.140,00
11:29:44	19.558	70.120,00
11:29:45	527	70.140,00
11:29:45	5.290	70.120,00
11:29:46	453	70.140,00
11:29:46	1.017	70.120,00
11:29:46	147	70.140,00
11:29:46	4.679	70.120,00
11:29:46	672	70.140,00
11:29:46	570	70.120,00
11:29:46	240	70.130,00
11:29:46	6.521	70.120,00
11:29:47	2.641	70.130,00
11:29:47	1.018	70.120,00
11:29:47	2.885	70.130,00
11:29:47	5.289	70.120,00
11:29:47	7.228	70.130,00
11:29:48	7.669	70.120,00
11:29:48	3.076	70.130,00
11:29:48	6.308	70.120,00
11:29:48	859	70.130,00
11:29:48	1	70.120,00
11:29:49	1.926	70.130,00
11:29:49	6.308	70.120,00
11:29:49	56	70.130,00
11:29:49	29.236	70.120,00
11:29:49	284	70.130,00
11:29:50	8.108	70.120,00
11:29:50	669	70.130,00
11:29:50	6.317	70.120,00
11:29:51	7.179	70.130,00
11:29:51	6.312	70.120,00
11:29:51	3.529	70.130,00
11:29:51	9	70.120,00
11:29:51	8	70.130,00
11:29:51	6.308	70.120,00
11:29:52	9.544	70.130,00
11:29:52	6.299	70.120,00
11:29:52	4.154	70.140,00
11:29:53	23.308	70.120,00
11:29:53	5.510	70.140,00
11:29:53	26.406	70.120,00
11:29:53	3.675	70.140,00
11:29:54	6.308	70.120,00
11:29:54	1.046	70.140,00
11:29:55	4.609	70.120,00
11:29:55	8	70.140,00
11:29:55	1.716	70.120,00
11:29:55	2.566	70.140,00
11:29:56	7.962	70.120,00
11:29:56	191	70.140,00
11:29:57	6.308	70.120,00
11:29:57	551	70.140,00
11:29:58	6.308	70.120,00
11:29:58	3.065	70.140,00
11:29:58	32	70.120,00
11:29:58	14	70.140,00
11:29:58	6.276	70.120,00
11:29:58	33	70.140,00
11:29:59	6	70.120,00
11:29:59	8	70.140,00
11:29:59	27	70.120,00
11:29:59	36.381	70.140,00
11:29:59	6.302	70.120,00
11:29:59	1	70.140,00
11:29:59	15	70.120,00
11:29:59	185	70.140,00
11:29:59	6.293	70.120,00
11:30:00	783	70.140,00
11:30:00	12.616	70.120,00
11:30:00	3.532	70.140,00
11:30:01	6.308	70.120,00
11:30:01	175	70.140,00
11:30:01	6.308	70.120,00
11:30:01	14.340	70.140,00
11:30:02	12.616	70.120,00
11:30:02	11.588	70.140,00
11:30:02	12.616	70.120,00
11:30:02	453	70.140,00
11:30:03	14.593	70.120,00
11:30:03	3.476	70.140,00
11:30:03	18.924	70.120,00
11:30:04	6.516	70.140,00
11:30:04	16.717	70.120,00
11:30:04	41	70.140,00
11:30:05	12.616	70.120,00
11:30:05	524	70.140,00
11:30:05	12.616	70.120,00
11:30:05	1.447	70.140,00
11:30:06	310	70.120,00
11:30:06	172	70.140,00
11:30:06	11.996	70.120,00
11:30:06	3.012	70.140,00
11:30:07	310	70.120,00
11:30:07	858	70.140,00
11:30:07	566	70.130,00
11:30:07	5.742	70.120,00
11:30:07	1.160	70.140,00
11:30:07	1.411	70.130,00
11:30:07	8.842	70.120,00
11:30:07	14	70.130,00
11:30:08	6.308	70.120,00
11:30:08	619	70.130,00
11:30:08	116.258	70.120,00
11:30:08	943	70.130,00
11:30:09	6.308	70.120,00
11:30:09	1.039	70.130,00
11:30:09	6.308	70.120,00
11:30:09	341	70.130,00
11:30:09	8.205	70.120,00
11:30:09	4.474	70.130,00
11:30:10	6.308	70.120,00
11:30:10	1.626	70.130,00
11:30:10	23.394	70.120,00
11:30:10	1.151	70.130,00
11:30:10	6.935	70.120,00
11:30:10	9.067	70.130,00
11:30:10	12.012	70.120,00
11:30:11	2.709	70.130,00
11:30:11	6.308	70.120,00
11:30:11	9	70.130,00
11:30:11	2.373	70.120,00
11:30:11	282	70.130,00
11:30:11	6.308	70.120,00
11:30:11	174	70.130,00
11:30:12	6.308	70.120,00
11:30:12	667	70.130,00
11:30:12	6.308	70.120,00
11:30:12	17.536	70.130,00
11:30:12	4.004	70.120,00
11:30:12	993	70.130,00
11:30:13	2.304	70.120,00
11:30:13	347	70.130,00
11:30:13	6.308	70.120,00
11:30:13	520	70.130,00
11:30:13	6.308	70.120,00
11:30:13	2.825	70.130,00
11:30:14	6.439	70.120,00
11:30:14	710	70.130,00
11:30:14	6.308	70.120,00
11:30:14	1.136	70.130,00
11:30:14	6.308	70.120,00
11:30:14	1.932	70.130,00
11:30:15	6.308	70.120,00
11:30:15	20	70.130,00
11:30:15	33.883	70.120,00
11:30:15	748	70.130,00
11:30:15	6.308	70.120,00
11:30:16	780	70.130,00
11:30:16	6.479	70.120,00
11:30:16	749	70.130,00
11:30:16	6.116	70.140,00
11:30:16	6.308	70.120,00
11:30:16	1.259	70.140,00
11:30:16	6.308	70.120,00
11:30:17	652	70.140,00
11:30:17	6.308	70.120,00
11:30:17	14	70.140,00
11:30:17	6.308	70.120,00
11:30:17	83	70.140,00
11:30:17	8.195	70.120,00
11:30:17	30.113	70.130,00
11:30:18	22.578	70.120,00
11:30:18	3.329	70.130,00
11:30:18	3.178	70.110,00
11:30:19	27.401	70.130,00
11:30:19	1.683	70.110,00
11:30:19	10.410	70.130,00
11:30:20	40.000	70.110,00
11:30:20	97	70.130,00
11:30:20	172	70.110,00
11:30:20	344	70.130,00
11:30:20	2	70.120,00
11:30:20	1.700	70.130,00
11:30:20	2	70.120,00
11:30:21	212	70.130,00
11:30:21	16.000	70.110,00
11:30:21	283	70.130,00
11:30:21	23.992	70.110,00
11:30:21	1.611	70.130,00
11:30:22	28	70.110,00
11:30:22	8.051	70.130,00
11:30:23	35.558	70.110,00
11:30:24	1.999	70.130,00
11:30:24	40.000	70.110,00
11:30:24	19	70.120,00
11:30:25	766	70.130,00
11:30:25	40.000	70.110,00
11:30:25	141	70.130,00
11:30:25	1.650	70.120,00
11:30:26	1.831	70.130,00
11:30:26	40	70.110,00
11:30:27	9.678	70.130,00
11:30:27	40.000	70.110,00
11:30:27	6.393	70.130,00
11:30:28	34.422	70.110,00
11:30:28	454	70.130,00
11:30:28	278	70.110,00
11:30:28	12.434	70.120,00
11:30:28	4.574	70.110,00
11:30:29	1.939	70.120,00
11:30:29	19.722	70.110,00
11:30:29	1.567	70.120,00
11:30:29	71	70.110,00
11:30:29	102	70.120,00
11:30:30	15.201	70.110,00
11:30:31	1.133	70.120,00
11:30:31	20.000	70.100,00
11:30:31	1.612	70.120,00
11:30:32	744	70.100,00
11:30:32	27	70.120,00
11:30:32	20.206	70.100,00
11:30:33	184	70.120,00
11:30:33	133.839	70.100,00
11:30:33	3.388	70.090,00
11:30:34	127	70.110,00
11:30:34	20.000	70.090,00
11:30:34	9.111	70.110,00
11:30:34	8.706	70.090,00
11:30:35	520	70.110,00
11:30:35	59	70.090,00
11:30:35	283	70.100,00
11:30:35	127	70.090,00
11:30:36	719	70.100,00
11:30:36	121	70.110,00
11:30:36	724	70.120,00
11:30:36	75	70.090,00
11:30:36	155	70.120,00
11:30:36	2.111	70.100,00
11:30:36	1.774	70.110,00
11:30:36	17.889	70.100,00
11:30:37	1.733	70.110,00
11:30:37	59.863	70.090,00
11:30:37	3.517	70.110,00
11:30:37	99.663	70.090,00
11:30:38	5.971	70.110,00
11:30:38	8	70.100,00
11:30:38	4.742	70.090,00
11:30:38	3.483	70.110,00
11:30:39	847	70.090,00
11:30:39	709	70.110,00
11:30:39	16.318	70.090,00
11:30:39	10.965	70.110,00
11:30:39	16.685	70.090,00
11:30:40	3.534	70.110,00
11:30:40	496	70.090,00
11:30:40	6.956	70.100,00
11:30:40	1.125	70.090,00
11:30:40	300	70.100,00
11:30:41	22.958	70.090,00
11:30:41	909	70.100,00
11:30:41	142	70.090,00
11:30:41	106	70.100,00
11:30:41	344	70.090,00
11:30:41	4.922	70.100,00
11:30:42	266	70.090,00
11:30:42	3.066	70.100,00
11:30:42	500	70.090,00
11:30:42	17.207	70.100,00
11:30:42	8.564	70.110,00
11:30:43	35.391	70.090,00
11:30:43	20.000	70.100,00
11:30:43	182.036	70.110,00
11:30:43	38.096	70.120,00
11:30:43	30.851	70.130,00
11:30:43	47.622	70.090,00
11:30:44	35	70.120,00
11:30:44	14.864	70.110,00
11:30:44	2	70.100,00
11:30:44	138	70.120,00
11:30:44	998	70.100,00
11:30:44	1.412	70.120,00
11:30:44	283	70.110,00
11:30:45	27.081	70.100,00
11:30:45	11.726	70.090,00
11:30:45	17.000	70.100,00
11:30:45	555	70.110,00
11:30:45	351	70.120,00
11:30:45	931	70.130,00
11:30:45	184	70.110,00
11:30:46	8.585	70.090,00
11:30:46	203	70.100,00
11:30:46	8.585	70.090,00
11:30:46	42	70.100,00
11:30:46	8.504	70.090,00
11:30:46	81	70.080,00
11:30:46	1.325	70.100,00
11:30:46	8.585	70.090,00
11:30:46	7.556	70.100,00
11:30:48	8.268	70.090,00
11:30:48	2.293	70.100,00
11:30:48	68	70.090,00
11:30:48	536	70.100,00
11:30:48	15.126	70.090,00
11:30:48	863	70.100,00
11:30:49	26.763	70.090,00
11:30:49	6.828	70.100,00
11:30:49	19	70.110,00
11:30:49	36	70.120,00
11:30:49	1.468	70.090,00
11:30:49	11.048	70.120,00
11:30:49	65	70.110,00
11:30:50	103	70.100,00
11:30:50	43.517	70.090,00
11:30:50	5.352	70.120,00
11:30:50	10.096	70.090,00
11:30:51	1.121	70.110,00
11:30:51	4.191	70.120,00
11:30:51	21.883	70.090,00
11:30:51	1.639	70.080,00
11:30:51	904	70.120,00
11:30:51	21.883	70.090,00
11:30:51	220	70.120,00
11:30:51	8	70.110,00
11:30:51	3.259	70.100,00
11:30:51	2.480	70.120,00
11:30:51	187	70.110,00
11:30:52	909	70.100,00
11:30:52	37	70.120,00
11:30:52	1.967	70.110,00
11:30:52	4.350	70.100,00
11:30:52	288	70.110,00
11:30:52	15.638	70.100,00
11:30:52	6.199	70.090,00
11:30:52	338	70.100,00
11:30:52	2.386	70.090,00
11:30:52	1.142	70.100,00
11:30:53	7.793	70.090,00
11:30:53	1.085	70.100,00
11:30:53	171	70.090,00
11:30:53	3.595	70.100,00
11:30:54	281	70.090,00
11:30:54	98	70.100,00
11:30:54	27	70.090,00
11:30:54	343	70.100,00
11:30:54	765	70.090,00
11:30:54	285	70.100,00

VOLVER AL INICIO

11:30:55	983	70.090,00
11:30:55	28	70.100,00
11:30:55	2.631	70.090,00
11:30:55	8	70.100,00
11:30:55	69	70.090,00
11:30:55	91	70.100,00
11:30:55	1.155	70.090,00
11:30:55	15	70.100,00
11:30:55	128	70.110,00
11:30:55	4.775	70.090,00
11:30:55	176	70.110,00
11:30:55	523	70.090,00
11:30:55	895	70.110,00
11:30:55	1.628	70.090,00
11:30:56	172	70.110,00
11:30:56	84	70.090,00
11:30:56	203	70.110,00
11:30:56	303	70.100,00
11:30:56	8	70.090,00
11:30:56	4.209	70.100,00
11:30:56	10.056	70.090,00
11:30:56	14	70.100,00
11:30:56	1.358	70.090,00
11:30:56	1.721	70.100,00
11:30:56	8.585	70.090,00
11:30:57	183	70.100,00
11:30:57	20	70.090,00
11:30:57	28	70.100,00
11:30:57	1.626	70.090,00
11:30:57	8	70.100,00
11:30:57	795	70.090,00
11:30:57	1.099	70.100,00
11:30:57	3.190	70.090,00
11:30:57	183	70.100,00
11:30:57	3.243	70.090,00
11:30:57	630	70.100,00
11:30:57	521	70.090,00
11:30:57	8	70.100,00
11:30:57	590	70.090,00
11:30:58	77	70.100,00
11:30:58	8.417	70.090,00
11:30:58	171	70.100,00
11:30:58	880	70.090,00
11:30:58	14	70.100,00
11:30:58	1.394	70.090,00
11:30:58	1.454	70.100,00
11:30:58	10	70.090,00
11:30:58	2.392	70.100,00
11:30:58	1.180	70.090,00
11:30:58	8.487	70.100,00
11:30:58	35.215	70.090,00
11:30:58	2.736	70.100,00
11:30:58	9.846	70.090,00
11:30:59	8.840	70.080,00
11:30:59	1.147	70.070,00
11:30:59	1.127	70.080,00
11:30:59	6.309	70.090,00
11:30:59	5.494	70.100,00
11:30:59	4.463	70.090,00
11:30:59	1.426	70.100,00
11:30:59	1.166	70.080,00
11:30:59	8	70.090,00
11:30:59	1.481	70.100,00
11:30:59	22.431	70.090,00
11:31:00	167	70.100,00
11:31:00	155	70.090,00
11:31:00	14	70.100,00
11:31:00	62	70.090,00
11:31:00	127	70.100,00
11:31:00	7.201	70.090,00
11:31:00	283	70.100,00
11:31:00	29.918	70.090,00
11:31:01	2.031	70.100,00
11:31:01	20.000	70.090,00
11:31:01	55	70.100,00
11:31:01	3.055	70.090,00
11:31:01	4.213	70.100,00
11:31:02	327	70.090,00
11:31:02	5.746	70.100,00
11:31:02	18.635	70.090,00
11:31:02	2.109	70.100,00
11:31:03	43.716	70.090,00
11:31:03	8.292	70.080,00
11:31:03	7.585	70.090,00
11:31:03	8.351	70.100,00
11:31:03	294	70.080,00
11:31:03	9.740	70.100,00
11:31:03	3.553	70.090,00
11:31:05	10.690	70.080,00
11:31:06	22.080	70.100,00
11:31:09	1.717	70.080,00
11:31:09	9.317	70.100,00
11:31:10	1.251	70.080,00
11:31:10	4.447	70.100,00
11:31:11	744	70.110,00
11:31:11	183	70.100,00
11:31:11	85	70.090,00
11:31:11	17.201	70.100,00
11:31:12	884	70.090,00
11:31:12	842	70.100,00
11:31:12	1.612	70.090,00
11:31:13	2.060	70.100,00
11:31:13	4.144	70.090,00
11:31:13	2.219	70.100,00
11:31:14	13.275	70.090,00
11:31:14	6.377	70.080,00
11:31:14	17.572	70.070,00
11:31:14	8	70.090,00
11:31:14	29.758	70.100,00
11:31:15	19.992	70.090,00
11:31:15	11.839	70.100,00
11:31:15	1.133	70.090,00
11:31:15	31	70.100,00
11:31:15	12.565	70.090,00
11:31:16	426	70.070,00
11:31:16	183	70.090,00
11:31:16	20.000	70.070,00
11:31:16	1.138	70.090,00
11:31:17	171	70.070,00
11:31:17	30.182	70.080,00
11:31:20	2.765	70.070,00
11:31:20	46.239	70.080,00
11:31:24	85	70.070,00
11:31:25	28.971	70.080,00
11:31:25	100.636	70.090,00
11:31:25	20.612	70.100,00
11:31:25	8.517	70.110,00
11:31:25	128.596	70.120,00
11:31:25	17.507	70.130,00
11:31:25	77	70.110,00
11:31:25	8.766	70.080,00
11:31:26	27.834	70.070,00
11:31:26	1.065	70.060,00
11:31:26	276.766	70.050,00
11:31:26	1.474	70.070,00
11:31:27	19.530	70.080,00
11:31:27	768	70.040,00
11:31:27	2.496	70.080,00
11:31:27	4.325	70.070,00
11:31:27	491	70.040,00
11:31:28	3.407	70.070,00
11:31:28	103	70.040,00
11:31:28	12.166	70.070,00
11:31:30	733	70.040,00
11:31:30	11.746	70.070,00
11:31:32	1.231	70.080,00
11:31:33	1.260	70.060,00
11:31:33	6.943	70.040,00
11:31:33	5.704	70.060,00
11:31:33	691	70.050,00
11:31:34	7.776	70.060,00
11:31:34	5.516	70.040,00
11:31:34	49.218	70.050,00
11:31:38	281	70.030,00
11:31:38	54.871	70.050,00
11:31:41	10.923	70.040,00
11:31:41	798	70.030,00
11:31:41	106.180	70.040,00
11:31:44	379	70.030,00
11:31:44	15.249	70.040,00
11:31:46	48.364	70.050,00
11:31:49	4.133	70.030,00
11:31:49	40.581	70.050,00
11:31:55	85	70.040,00
11:31:55	458	70.050,00
11:31:56	329	70.030,00
11:31:56	142	70.050,00
11:31:56	627	70.040,00
11:31:57	1.011	70.050,00
11:31:57	8.251	70.030,00
11:31:57	173	70.050,00
11:31:57	4.593	70.030,00
11:31:57	13.748	70.050,00
11:31:58	425	70.030,00
11:31:58	356	70.050,00
11:31:58	3.856	70.030,00
11:31:58	740	70.050,00
11:31:58	2.531	70.030,00
11:31:58	10.748	70.050,00
11:31:59	264	70.060,00
11:31:59	613	70.050,00
11:31:59	1.172	70.040,00
11:31:59	1.415	70.050,00
11:31:59	586	70.040,00
11:32:00	345	70.050,00
11:32:00	10.852	70.040,00
11:32:00	1.639	70.050,00
11:32:00	4.913	70.040,00
11:32:01	429	70.050,00
11:32:01	140	70.040,00
11:32:01	172	70.050,00
11:32:01	3.535	70.040,00
11:32:01	86	70.050,00
11:32:01	16.672	70.040,00
11:32:02	185	70.030,00
11:32:02	18.313	70.040,00
11:32:03	1.227	70.030,00
11:32:03	176	70.040,00
11:32:03	1.718	70.030,00
11:32:03	211	70.040,00
11:32:03	27	70.030,00
11:32:03	5.410	70.040,00
11:32:04	12.183	70.030,00
11:32:04	9	70.040,00
11:32:04	350	70.030,00
11:32:04	169	70.040,00
11:32:04	2.851	70.030,00
11:32:04	12	70.040,00
11:32:04	38	70.030,00
11:32:04	1.613	70.040,00
11:32:04	751	70.050,00
11:32:04	704	70.030,00
11:32:04	4.851	70.050,00
11:32:05	2.113	70.030,00
11:32:05	6.096	70.050,00
11:32:05	507	70.030,00
11:32:05	5.241	70.050,00
11:32:05	14.082	70.030,00
11:32:05	8.003	70.050,00
11:32:06	52	70.040,00
11:32:06	14	70.050,00
11:32:06	42	70.040,00
11:32:06	797	70.050,00
11:32:06	7	70.040,00
11:32:06	844	70.050,00
11:32:06	7	70.040,00
11:32:06	128	70.050,00
11:32:06	1.700	70.040,00
11:32:06	876	70.050,00
11:32:07	1.280	70.040,00
11:32:07	171	70.050,00
11:32:07	514	70.040,00
11:32:07	345	70.050,00
11:32:07	636	70.040,00
11:32:07	14	70.050,00
11:32:07	4.529	70.040,00
11:32:07	485	70.050,00
11:32:07	170	70.040,00
11:32:07	214	70.050,00
11:32:07	8.422	70.040,00
11:32:07	68	70.050,00
11:32:07	2.641	70.040,00
11:32:07	235	70.030,00
11:32:07	9.118	70.050,00
11:32:07	2.082	70.030,00
11:32:07	11	70.040,00
11:32:07	2.496	70.050,00
11:32:07	1.791	70.060,00
11:32:08	3.392	70.030,00
11:32:08	104	70.060,00
11:32:08	6.717	70.030,00
11:32:08	11.142	70.040,00
11:32:08	1.594	70.050,00
11:32:08	140	70.040,00
11:32:08	3.463	70.050,00
11:32:08	2.128	70.040,00
11:32:08	711	70.050,00
11:32:08	4.415	70.040,00
11:32:09	1.293	70.050,00
11:32:09	2.006	70.040,00
11:32:09	177	70.050,00
11:32:10	1.916	70.040,00
11:32:10	51	70.050,00
11:32:10	148	70.040,00
11:32:11	495	70.050,00
11:32:11	6.580	70.040,00
11:32:11	14.826	70.030,00
11:32:11	261	70.050,00
11:32:11	7	70.030,00
11:32:11	1.311	70.050,00
11:32:12	4	70.040,00
11:32:12	8.952	70.050,00
11:32:13	14.891	70.030,00
11:32:13	989	70.050,00
11:32:13	2.293	70.030,00
11:32:13	1.198	70.050,00
11:32:13	8.592	70.030,00
11:32:14	3.227	70.050,00
11:32:15	49.617	70.030,00
11:32:15	1.124	70.050,00
11:32:17	42.960	70.030,00
11:32:17	1.784	70.050,00
11:32:17	17.181	70.030,00
11:32:17	230	70.050,00
11:32:17	51.546	70.030,00
11:32:18	257	70.050,00
11:32:18	36.036	70.030,00
11:32:19	366	70.050,00
11:32:19	810	70.030,00
11:32:19	8.328	70.040,00
11:32:19	5.173	70.050,00
11:32:19	1.253	70.040,00
11:32:19	2.689	70.050,00
11:32:19	12.388	70.040,00
11:32:21	260.151	70.030,00
11:32:22	9.860	70.040,00
11:32:22	2.451	70.030,00
11:32:22	415	70.050,00
11:32:22	9.154	70.030,00
11:32:22	17.749	70.050,00
11:32:24	171	70.040,00
11:32:24	50.300	70.030,00
11:32:24	475	70.040,00
11:32:25	4.500	70.030,00
11:32:25	1.318	70.040,00
11:32:26	20.000	70.030,00
11:32:26	3.895	70.040,00
11:32:26	212	70.050,00
11:32:26	135	70.030,00
11:32:26	8.578	70.040,00
11:32:27	5.105	70.030,00
11:32:27	2.556	70.040,00
11:32:27	1.830	70.050,00
11:32:27	343	70.030,00
11:32:27	1.100	70.050,00
11:32:27	99	70.030,00
11:32:27	699	70.050,00
11:32:27	3.213	70.030,00
11:32:27	5.356	70.050,00
11:32:28	200	70.030,00
11:32:28	10.926	70.050,00
11:32:28	25	70.030,00
11:32:28	14.671	70.050,00
11:32:28	250	70.030,00
11:32:28	225	70.050,00
11:32:28	95	70.030,00
11:32:28	184	70.050,00
11:32:28	56	70.030,00
11:32:28	3.958	70.050,00
11:32:28	495	70.030,00
11:32:29	1.542	70.050,00
11:32:29	1.745	70.040,00
11:32:29	436	70.050,00
11:32:29	508	70.040,00
11:32:29	1.664	70.030,00
11:32:29	282	70.040,00
11:32:29	19.900	70.030,00
11:32:29	34	70.040,00
11:32:29	977	70.030,00
11:32:30	61.850	70.040,00
11:32:30	20.000	70.030,00
11:32:30	14.125	70.040,00
11:32:30	169	70.030,00
11:32:30	3.291	70.040,00
11:32:30	1.640	70.050,00
11:32:31	2.112	70.030,00
11:32:31	102	70.050,00
11:32:31	374	70.030,00
11:32:31	175	70.050,00
11:32:31	11	70.030,00
11:32:31	9	70.050,00
11:32:31	327	70.030,00
11:32:31	91	70.050,00
11:32:31	84	70.030,00
11:32:31	2.808	70.050,00
11:32:31	626	70.040,00
11:32:31	4.536	70.050,00
11:32:32	5.214	70.030,00
11:32:32	6.379	70.050,00
11:32:32	622	70.030,00
11:32:32	526	70.040,00
11:32:32	714	70.030,00
11:32:32	340	70.040,00
11:32:33	2.376	70.030,00
11:32:33	564	70.040,00
11:32:33	826	70.030,00
11:32:33	299	70.040,00
11:32:34	126	70.030,00
11:32:35	127	70.040,00
11:32:35	4.578	70.030,00
11:32:35	323	70.040,00
11:32:35	8.704	70.030,00
11:32:36	29.321	70.040,00
11:32:36	860	70.050,00
11:32:36	28.445	70.040,00
11:32:36	11	70.050,00
11:32:36	31.943	70.040,00
11:32:36	1.757	70.050,00
11:32:36	3.210	70.040,00
11:32:36	19	70.050,00
11:32:36	39	70.040,00
11:32:36	705	70.050,00
11:32:36	14.045	70.040,00
11:32:36	1.787	70.050,00
11:32:37	54.254	70.040,00
11:32:37	592	70.050,00
11:32:37	1.635	70.060,00
11:32:37	52.537	70.040,00
11:32:37	2.619	70.060,00
11:32:37	10.533	70.040,00
11:32:37	3.630	70.060,00
11:32:37	7.901	70.040,00
11:32:37	155	70.060,00
11:32:38	274	70.050,00
11:32:38	50.903	70.040,00
11:32:38	1.595	70.030,00
11:32:38	2.088	70.060,00
11:32:38	30.746	70.040,00
11:32:38	1.763	70.030,00
11:32:38	310	70.060,00
11:32:38	1.174	70.050,00
11:32:38	1.453	70.060,00
11:32:38	69	70.070,00
11:32:38	7.372	70.060,00
11:32:39	173	70.070,00
11:32:39	884	70.080,00
11:32:39	118	70.070,00
11:32:39	39	70.060,00
11:32:39	1.241	70.050,00
11:32:39	6.658	70.040,00
11:32:39	19	70.060,00
11:32:39	118	70.040,00
11:32:39	537	70.060,00
11:32:39	8	70.050,00
11:32:39	19.223	70.040,00
11:32:39	38	70.050,00
11:32:39	118	70.040,00
11:32:40	1.505	70.070,00
11:32:40	650	70.060,00
11:32:40	4.645	70.070,00
11:32:40	3.124	70.050,00
11:32:40	4.451	70.040,00
11:32:40	7.463	70.050,00
11:32:42	242	70.040,00
11:32:42	5.208	70.030,00
11:32:42	4.276	70.050,00
11:32:42	81	70.030,00
11:32:42	242	70.040,00
11:32:42	2.268	70.050,00
11:32:42	1.596	70.040,00
11:32:42	2.252	70.050,00
11:32:42	410	70.040,00
11:32:42	9.798	70.030,00
11:32:42	1.494	70.040,00
11:32:43	9	70.030,00
11:32:43	1.415	70.040,00
11:32:43	6.132	70.030,00
11:32:43	335	70.040,00
11:32:43	9.581	70.030,00
11:32:43	843	70.040,00
11:32:44	1.093	70.030,00
11:32:44	4.108	70.040,00
11:32:45	4.040	70.030,00
11:32:45	7.889	70.040,00
11:32:46	4.731	70.030,00
11:32:46	3.335	70.050,00
11:32:46	7.989	70.030,00
11:32:46	7.238	70.050,00
11:32:48	9.907	70.030,00
11:32:48	433	70.050,00
11:32:48	323	70.030,00
11:32:48	2.668	70.050,00
11:32:48	8.462	70.040,00
11:32:49	6.014	70.030,00
11:32:49	9.270	70.040,00
11:32:50	9.059	70.050,00
11:32:51	100	70.030,00
11:32:51	181	70.050,00
11:32:51	8.726	70.040,00
11:32:52	4.296	70.030,00
11:32:52	2.254	70.050,00
11:32:52	12.852	70.030,00
11:32:52	4.282	70.050,00
11:32:52	2.267	70.030,00
11:32:53	34	70.050,00
11:32:53	3.367	70.030,00
11:32:53	40.151	70.050,00
11:32:58	1.157	70.030,00
11:32:58	9.049	70.050,00
11:33:00	3	70.040,00
11:33:00	85.937	70.030,00
11:33:00	797	70.050,00
11:33:01	85.940	70.030,00
11:33:01	1.484	70.050,00
11:33:01	53	70.040,00
11:33:01	20.000	70.030,00
11:33:02	137	70.040,00
11:33:02	34.376	70.030,00
11:33:03	35.785	70.050,00
11:33:04	21.993	70.060,00
11:33:04	19.518	70.050,00
11:33:11	2.632	70.040,00
11:33:12	1.203	70.050,00
11:33:12	267	70.040,00
11:33:12	465	70.050,00
11:33:12	268	70.040,00
11:33:12	6.123	70.050,00
11:33:13	2.917	70.040,00
11:33:13	418	70.050,00
11:33:13	694	70.040,00
11:33:14	172	70.050,00
11:33:14	5.637	70.040,00
11:33:14	4.723	70.030,00
11:33:14	3.462	70.050,00
11:33:16	1.953	70.040,00
11:33:16	4.987	70.050,00
11:33:16	4.064	70.040,00
11:33:16	1.719	70.050,00
11:33:17	1.918	70.030,00
11:33:17	6.997	70.050,00
11:33:21	4.919	70.040,00
11:33:21	3.349	70.030,00
11:33:22	15.494	70.050,00
11:33:23	12.846	70.040,00
11:33:23	1.957	70.050,00
11:33:25	10.826	70.040,00
11:33:25	5.006	70.050,00
11:33:26	654	70.040,00
11:33:26	498	70.050,00
11:33:27	147	70.040,00
11:33:27	16.201	70.050,00
11:33:28	89	70.040,00
11:33:28	50.745	70.050,00
11:33:28	521	70.080,00
11:33:29	2.568	70.050,00
11:33:29	3.411	70.080,00
11:33:29	255	70.050,00
11:33:29	7.298	70.080,00
11:33:31	9.304	70.070,00
11:33:31	4.127	70.050,00
11:33:31	6.003	70.070,00
11:33:33	3.125	70.050,00
11:33:33	1.048	70.070,00
11:33:34	3.493	70.060,00
11:33:34	15.938	70.070,00
11:33:35	1.333	70.060,00
11:33:35	1.372	70.070,00
11:33:35	5.145	70.080,00
11:33:35	265	70.060,00
11:33:35	1.854	70.080,00
11:33:36	2.428	70.060,00
11:33:37	1.869	70.080,00
11:33:38	1.967	70.060,00
11:33:38	1.101	70.080,00
11:33:39	98	70.060,00
11:33:39	86	70.080,00
11:33:39	2.480	70.060,00
11:33:40	356	70.080,00
11:33:40	33.290	70.060,00
11:33:40	155	70.080,00
11:33:40	16.454	70.060,00
11:33:41	1.412	70.070,00
11:33:41	40.981	70.060,00
11:33:42	58.250	70.050,00
11:33:42	629	70.060,00
11:33:42	56.533	70.050,00
11:33:42	70	70.060,00
11:33:42	805	70.050,00
11:33:43	624	70.060,00
11:33:43	302	70.080,00
11:33:43	1.559	70.050,00
11:33:44	4.235	70.060,00
11:33:44	9.987	70.080,00
11:33:46	2.081	70.070,00
11:33:46	245	70.060,00
11:33:46	1.374	70.070,00
11:33:47	583	70.060,00
11:33:47	699	70.070,00
11:33:47	30.140	70.060,00
11:33:47	581	70.050,00
11:33:47	1.450	70.060,00
11:33:47	713	70.070,00
11:33:47	22.181	70.060,00
11:33:47	1.974	70.050,00
11:33:48	108	70.070,00
11:33:48	4.002	70.050,00
11:33:49	70	70.070,00
11:33:49	859	70.050,00
11:33:49	159	70.070,00
11:33:49	75.333	70.050,00
11:33:49	3.435	70.070,00
11:33:49	1.613	70.060,00
11:33:50	207	70.070,00
11:33:50	8	70.060,00
11:33:50	826	70.050,00
11:33:50	3.545	70.060,00
11:33:51	6.454	70.070,00
11:33:52	2.900	70.060,00
11:33:52	973	70.070,00
11:33:53	1.450	70.060,00
11:33:53	5.650	70.070,00
11:33:53	1.630	70.060,00
11:33:54	177	70.070,00
11:33:54	8.593	70.060,00
11:33:54	21.386	70.070,00
11:33:56	44	70.060,00
11:33:57	139	70.070,00
11:33:57	4.000	70.060,00
11:33:58	331	70.070,00
11:33:58	916	70.060,00
11:33:58	921	70.070,00
11:33:58	330	70.060,00
11:33:58	231.266	70.070,00
11:34:00	4.580	70.060,00
11:34:00	11.758	70.070,00
11:34:02	2.587	70.060,00
11:34:02	1.885	70.070,00
11:34:02	84	70.060,00
11:34:02	7.300	70.070,00
11:34:02	1.743	70.080,00
11:34:02	761	70.070,00
11:34:02	9	70.080,00
11:34:02	9	70.060,00
11:34:02	3.164	70.080,00
11:34:02	345	70.060,00
11:34:02	897	70.080,00
11:34:02	13	70.060,00
11:34:02	2.775	70.080,00
11:34:03	268	70.060,00
11:34:03	3	70.080,00
11:34:03	655	70.060,00
11:34:03	2.118	70.080,00
11:34:03	2.494	70.060,00
11:34:03	2.810	70.080,00
11:34:04	11.853	70.070,00
11:34:04	4.274	70.090,00
11:34:05	7.406	70.070,00
11:34:05	169	70.060,00
11:34:05	274	70.090,00
11:34:06	2.133	70.060,00

11:34:06	3.470	70.090,00
11:34:07	17.000	70.070,00
11:34:07	48.128	70.060,00
11:34:07	165	70.070,00
11:34:07	1.367	70.060,00
11:34:07	924	70.050,00
11:34:07	18	70.070,00
11:34:08	19.817	70.080,00
11:34:08	51.555	70.070,00
11:34:08	4	70.080,00
11:34:08	85	70.070,00
11:34:08	29.081	70.080,00
11:34:13	27.454	70.070,00
11:34:14	3.183	70.080,00
11:34:14	23	70.070,00
11:34:14	41	70.080,00
11:34:14	20.000	70.070,00
11:34:14	69.017	70.080,00
11:34:16	515	70.070,00
11:34:16	3.782	70.080,00
11:34:16	9.658	70.070,00
11:34:16	6.439	70.080,00
11:34:17	589	70.070,00
11:34:17	2.002	70.080,00
11:34:17	49	70.070,00
11:34:18	2.265	70.080,00
11:34:18	1.718	70.070,00
11:34:18	17.231	70.080,00
11:34:20	4.080	70.070,00
11:34:20	9.216	70.080,00
11:34:22	1.460	70.070,00
11:34:22	1.129	70.080,00
11:34:23	1.500	70.070,00
11:34:23	6.726	70.080,00
11:34:24	15.316	70.070,00
11:34:24	218	70.080,00
11:34:24	188	70.090,00
11:34:25	5.775	70.070,00
11:34:25	9.225	70.060,00
11:34:25	498	70.090,00
11:34:25	506	70.080,00
11:34:25	2.225	70.070,00
11:34:25	852	70.080,00
11:34:25	3.388	70.070,00
11:34:25	169	70.080,00
11:34:25	939	70.070,00
11:34:25	422	70.080,00
11:34:25	44	70.070,00
11:34:25	450	70.080,00
11:34:25	8.449	70.070,00
11:34:25	4.614	70.080,00
11:34:25	5.667	70.070,00
11:34:25	11.351	70.060,00
11:34:25	22	70.080,00
11:34:26	4.786	70.060,00
11:34:26	225	70.080,00
11:34:26	5.965	70.060,00
11:34:26	1.092	70.080,00
11:34:26	861	70.060,00
11:34:26	1.216	70.080,00
11:34:26	3.283	70.060,00
11:34:27	6.302	70.080,00
11:34:27	1.821	70.060,00
11:34:27	2.855	70.080,00
11:34:27	43	70.060,00
11:34:27	1.781	70.080,00
11:34:28	3.993	70.090,00
11:34:28	2.925	70.060,00
11:34:28	6.773	70.080,00
11:34:28	3.723	70.070,00
11:34:28	10.609	70.080,00
11:34:29	6.469	70.070,00
11:34:29	1.979	70.080,00
11:34:29	1.371	70.070,00
11:34:29	4.502	70.080,00
11:34:29	428	70.070,00
11:34:29	2.829	70.080,00
11:34:29	158	70.070,00
11:34:29	764	70.080,00
11:34:29	428	70.070,00
11:34:30	7.883	70.080,00
11:34:30	4.407	70.070,00
11:34:30	3.658	70.080,00
11:34:31	4.026	70.070,00
11:34:31	2.183	70.080,00
11:34:31	2.766	70.060,00
11:34:31	17.463	70.080,00
11:34:31	1.575	70.060,00
11:34:31	775	70.080,00
11:34:31	1.500	70.060,00
11:34:31	6.929	70.080,00
11:34:33	165	70.070,00
11:34:33	7.454	70.080,00
11:34:33	315	70.070,00
11:34:33	70	70.080,00
11:34:33	1.445	70.070,00
11:34:33	1.128	70.080,00
11:34:34	1.921	70.070,00
11:34:34	2.225	70.080,00
11:34:34	280	70.070,00
11:34:34	1.042	70.060,00
11:34:34	8.779	70.080,00
11:34:34	537	70.060,00
11:34:35	2.407	70.080,00
11:34:35	8.706	70.060,00
11:34:35	4.708	70.080,00
11:34:35	8.706	70.060,00
11:34:36	7.526	70.070,00
11:34:37	290	70.060,00
11:34:37	593	70.070,00
11:34:37	29.401	70.060,00
11:34:37	5.987	70.070,00
11:34:37	79.546	70.080,00
11:34:37	185.719	70.100,00
11:34:37	25	70.060,00
11:34:37	862	70.100,00
11:34:37	89	70.090,00
11:34:37	1.416	70.100,00
11:34:38	3.642	70.080,00
11:34:38	140	70.100,00
11:34:38	509	70.080,00
11:34:38	245	70.100,00
11:34:38	87	70.090,00
11:34:38	3.755	70.070,00
11:34:38	1.233	70.090,00

11:34:38	8	70.070,00
11:34:38	954	70.090,00
11:34:38	245	70.080,00
11:34:39	1.788	70.090,00
11:34:39	1.951	70.100,00
11:34:39	38	70.090,00
11:34:39	897	70.070,00
11:34:39	63	70.090,00
11:34:39	186	70.070,00
11:34:39	116	70.090,00
11:34:39	19.604	70.070,00
11:34:39	170	70.090,00
11:34:39	84	70.080,00
11:34:39	563	70.090,00
11:34:39	224	70.080,00
11:34:39	85	70.090,00
11:34:39	230	70.080,00
11:34:39	1.490	70.090,00
11:34:40	12	70.080,00
11:34:40	171	70.090,00
11:34:40	8	70.080,00
11:34:40	68	70.090,00
11:34:40	7	70.080,00
11:34:40	7	70.070,00
11:34:40	34	70.090,00
11:34:40	140	70.070,00
11:34:40	1.162	70.090,00
11:34:40	5.116	70.100,00
11:34:40	14	70.070,00
11:34:40	4.420	70.100,00
11:34:40	203	70.090,00
11:34:40	15	70.070,00
11:34:40	3.538	70.090,00
11:34:41	8	70.070,00
11:34:41	881	70.090,00
11:34:41	11	70.070,00
11:34:41	4	70.080,00
11:34:41	5.300	70.060,00
11:34:41	463	70.090,00
11:34:41	19	70.070,00
11:34:41	2.192	70.100,00
11:34:42	7.828	70.070,00
11:34:42	3.570	70.080,00
11:34:43	1.390	70.070,00
11:34:43	173	70.060,00
11:34:43	449	70.070,00
11:34:43	174	70.060,00
11:34:43	7.326	70.070,00
11:34:43	229	70.080,00
11:34:44	9.165	70.070,00
11:34:44	705	70.100,00
11:34:45	1	70.070,00
11:34:45	3.521	70.100,00
11:34:46	20.346	70.080,00
11:34:46	704	70.070,00
11:34:46	378	70.080,00
11:34:47	97	70.100,00
11:34:47	152	70.070,00
11:34:47	67	70.090,00
11:34:47	21	70.080,00
11:34:47	476	70.070,00
11:34:47	568	70.080,00
11:34:48	2.996	70.070,00
11:34:48	7	70.080,00
11:34:48	3.308	70.070,00
11:34:48	308	70.080,00
11:34:48	179	70.070,00
11:34:48	86	70.080,00
11:34:48	2.114	70.070,00
11:34:48	3.436	70.080,00
11:34:48	6.655	70.070,00
11:34:48	174	70.080,00
11:34:48	585	70.070,00
11:34:49	8.118	70.080,00
11:34:50	134	70.070,00
11:34:50	954	70.080,00
11:34:50	3	70.070,00
11:34:50	5.943	70.080,00
11:34:52	1.948	70.090,00
11:34:52	212	70.080,00
11:34:52	715	70.090,00
11:34:52	20	70.070,00
11:34:53	310	70.080,00
11:34:53	49	70.090,00
11:34:53	2.221	70.080,00
11:34:53	515	70.090,00
11:34:53	391	70.080,00
11:34:53	505	70.070,00
11:34:53	8.296	70.090,00
11:34:54	1	70.070,00
11:34:54	2.741	70.090,00
11:34:54	481	70.070,00
11:34:54	5.323	70.090,00
11:34:55	14.322	70.070,00
11:34:55	5.034	70.080,00
11:34:55	316	70.090,00
11:34:56	17.449	70.080,00
11:34:56	2.147	70.070,00
11:34:56	140	70.080,00
11:34:57	13	70.090,00
11:34:57	245	70.070,00
11:34:57	1.784	70.090,00
11:34:57	26.410	70.070,00
11:34:57	49	70.060,00
11:34:58	344	70.070,00
11:34:58	8	70.060,00
11:34:58	7.043	70.070,00
11:34:58	335	70.060,00
11:34:59	57	70.070,00
11:34:59	343	70.060,00
11:34:59	7.045	70.070,00
11:35:00	1.206	70.060,00
11:35:00	827	70.070,00
11:35:00	3.961	70.060,00
11:35:00	62	70.070,00
11:35:00	1.718	70.060,00
11:35:00	427	70.070,00
11:35:01	1.400	70.060,00
11:35:01	1.086	70.070,00
11:35:02	18	70.060,00
11:35:03	1.963	70.070,00
11:35:03	91.657	70.060,00
11:35:05	3.375	70.070,00
11:35:06	58	70.060,00
11:35:06	20.140	70.070,00

11:35:07	3	70.060,00
11:35:08	13.011	70.070,00
11:35:09	2.550	70.060,00
11:35:11	2.318	70.070,00
11:35:11	8.714	70.060,00
11:35:12	509	70.050,00
11:35:12	1.100	70.060,00
11:35:12	306	70.050,00
11:35:13	280	70.060,00
11:35:13	6	70.050,00
11:35:13	840	70.060,00
11:35:14	243	70.050,00
11:35:14	35.866	70.060,00
11:35:14	157.727	70.070,00
11:35:17	1.726	70.080,00
11:35:17	249	70.070,00
11:35:17	668	70.080,00
11:35:17	184	70.070,00
11:35:18	854	70.080,00
11:35:18	151.972	70.070,00
11:35:18	84	70.050,00
11:35:19	679	70.070,00
11:35:19	796	70.050,00
11:35:19	4	70.060,00
11:35:19	67	70.050,00
11:35:19	330	70.060,00
11:35:19	83	70.050,00
11:35:20	463	70.060,00
11:35:20	40	70.050,00
11:35:20	2.395	70.060,00
11:35:20	2.924	70.070,00
11:35:20	7.631	70.050,00
11:35:20	212	70.060,00
11:35:21	2.177	70.050,00
11:35:21	1.060	70.060,00
11:35:21	5.790	70.050,00
11:35:21	80	70.040,00
11:35:21	8	70.050,00
11:35:21	5	70.040,00
11:35:22	11.100	70.050,00
11:35:22	83	70.040,00
11:35:22	2.223	70.050,00
11:35:22	29	70.040,00
11:35:23	94	70.050,00
11:35:23	578	70.040,00
11:35:23	177	70.050,00
11:35:23	48	70.040,00
11:35:23	985	70.050,00
11:35:23	15.905	70.040,00
11:35:24	1.563	70.050,00
11:35:24	342	70.040,00
11:35:24	3.319	70.050,00
11:35:25	1.408	70.060,00
11:35:25	8.884	70.040,00
11:35:25	2.262	70.050,00
11:35:26	3.498	70.030,00
11:35:26	1.870	70.050,00
11:35:27	374	70.030,00
11:35:27	7.218	70.050,00
11:35:28	85	70.030,00
11:35:28	2.759	70.050,00
11:35:28	434	70.040,00
11:35:28	27.600	70.050,00
11:35:30	2.244	70.060,00
11:35:30	64.981	70.040,00
11:35:32	661	70.030,00
11:35:32	13.360	70.040,00
11:35:32	1.723	70.060,00
11:35:33	1.785	70.040,00
11:35:33	7.495	70.060,00
11:35:33	282	70.040,00
11:35:33	4.920	70.060,00
11:35:34	2.129	70.040,00
11:35:34	705	70.060,00
11:35:34	76.128	70.040,00
11:35:38	13	70.030,00
11:35:39	206	70.040,00
11:35:39	9.620	70.030,00
11:35:39	7.202	70.040,00
11:35:40	27.603	70.030,00
11:35:41	201	70.040,00
11:35:42	325	70.030,00
11:35:42	11.175	70.040,00
11:35:47	2.900	70.030,00
11:35:47	34	70.040,00
11:35:47	9.146	70.030,00
11:35:47	3.887	70.040,00
11:35:49	35.087	70.030,00
11:35:49	137.247	70.040,00
11:35:52	6	70.030,00
11:35:52	539	70.040,00
11:35:52	3.039	70.030,00
11:35:53	10	70.040,00
11:35:53	1.938	70.030,00
11:35:53	2.842	70.040,00
11:35:53	10.459	70.030,00
11:35:53	12	70.040,00
11:35:53	498	70.030,00
11:35:54	5.749	70.040,00
11:35:54	1.938	70.030,00
11:35:54	864	70.040,00
11:35:54	1.718	70.030,00
11:35:54	171	70.040,00
11:35:55	2.327	70.030,00
11:35:55	16.500	70.040,00
11:35:55	7.385	70.050,00
11:35:59	3.127	70.030,00
11:35:59	13.282	70.050,00
11:36:01	20	70.040,00
11:36:01	2.699	70.030,00
11:36:01	4.656	70.050,00
11:36:04	1.838	70.030,00
11:36:04	18.118	70.050,00
11:36:09	645	70.030,00
11:36:10	482	70.050,00
11:36:10	301	70.030,00
11:36:10	345	70.050,00
11:36:10	117	70.030,00
11:36:11	24.489	70.050,00
11:36:13	42.464	70.040,00
11:36:13	894	70.050,00
11:36:13	24.536	70.040,00
11:36:14	184.399	70.030,00
11:36:14	1.600	70.040,00
11:36:14	112	70.030,00

11:36:14	24.414	70.020,00
11:36:14	112	70.030,00
11:36:14	103	70.040,00
11:36:15	2.028	70.020,00
11:36:15	3.214	70.040,00
11:36:16	25.584	70.020,00
11:36:16	1.849	70.040,00
11:36:17	2.200	70.030,00
11:36:20	19.247	70.040,00
11:36:21	1.611	70.050,00
11:36:22	7.551	70.030,00
11:36:22	3.285	70.040,00
11:36:22	12.449	70.030,00
11:36:22	10.159	70.020,00
11:36:22	344	70.030,00
11:36:22	23.991	70.020,00
11:36:22	282	70.030,00
11:36:22	5.000	70.020,00
11:36:23	21	70.030,00
11:36:23	6.652	70.020,00
11:36:23	214	70.030,00
11:36:23	3.851	70.020,00
11:36:24	1	70.030,00
11:36:24	2	70.020,00
11:36:24	213	70.030,00
11:36:24	602	70.020,00
11:36:25	7.724	70.030,00
11:36:26	72	70.020,00
11:36:26	64.434	70.030,00
11:36:27	54.277	70.040,00
11:36:27	50.339	70.050,00
11:36:27	14.117	70.040,00
11:36:27	163	70.030,00
11:36:27	413	70.040,00
11:36:28	3.122	70.030,00
11:36:28	6.878	70.020,00
11:36:28	904	70.040,00
11:36:28	217	70.020,00
11:36:28	3.083	70.040,00
11:36:29	217	70.020,00
11:36:29	12.545	70.040,00
11:36:29	5.235	70.050,00
11:36:29	1.037	70.040,00
11:36:30	13.825	70.030,00
11:36:30	7.835	70.040,00
11:36:31	14.259	70.030,00
11:36:32	12.303	70.040,00
11:36:32	1.239	70.050,00
11:36:32	1.886	70.060,00
11:36:32	2.266	70.030,00
11:36:32	1.421	70.040,00
11:36:33	14.259	70.030,00
11:36:33	2.236	70.040,00
11:36:33	1.838	70.050,00
11:36:34	568	70.040,00
11:36:34	341	70.030,00
11:36:34	234	70.040,00
11:36:34	4.961	70.030,00
11:36:34	2.462	70.040,00
11:36:35	19.572	70.030,00
11:36:35	42.766	70.020,00
11:36:35	571	70.010,00
11:36:35	192.506	70.000,00
11:36:35	1.699	70.030,00
11:36:36	8.303	70.020,00
11:36:36	4.485	70.030,00
11:36:37	1.031	70.020,00
11:36:37	1.035	70.030,00
11:36:37	326	70.020,00
11:36:37	525	70.030,00
11:36:38	85	70.000,00
11:36:38	439	70.030,00
11:36:38	865	70.000,00
11:36:38	19.612	70.030,00
11:36:39	509	70.040,00
11:36:39	8.031	70.030,00
11:36:40	198	70.010,00
11:36:40	5.803	70.000,00
11:36:40	99	70.010,00
11:36:40	99	70.030,00
11:36:40	88	70.040,00
11:36:40	3.249	70.030,00
11:36:40	2.174	70.040,00
11:36:42	20.671	70.030,00
11:36:42	10.712	70.010,00
11:36:42	14	70.040,00
11:36:42	10.523	70.010,00
11:36:42	1.539	70.040,00
11:36:42	222	70.030,00
11:36:42	50	70.010,00
11:36:43	549	70.020,00
11:36:43	12.240	70.000,00
11:36:43	2.142	70.020,00
11:36:44	330	70.010,00
11:36:44	17.858	70.020,00
11:36:45	4.498	70.030,00
11:36:46	18.203	70.020,00
11:36:48	9.412	70.010,00
11:36:48	897	70.020,00
11:36:48	9.709	70.010,00
11:36:48	8	70.020,00
11:36:48	1.200	70.010,00
11:36:49	1.327	70.020,00
11:36:49	1.412	70.010,00
11:36:49	3.512	70.020,00
11:36:49	8.903	70.010,00
11:36:49	859	70.020,00
11:36:49	140	70.010,00
11:36:49	6.320	70.020,00
11:36:49	8.903	70.010,00
11:36:49	28	70.020,00
11:36:49	608	70.010,00
11:36:49	334	70.020,00
11:36:49	13	70.010,00
11:36:49	5.571	70.020,00
11:36:50	1.047	70.010,00
11:36:50	3.689	70.020,00
11:36:50	9.678	70.010,00
11:36:50	144	70.020,00
11:36:50	39	70.010,00
11:36:50	741	70.020,00
11:36:50	871	70.010,00
11:36:51	7.122	70.020,00
11:36:51	3.581	70.010,00
11:36:51	4.353	70.020,00

11:36:51	8.707	70.010,00
11:36:51	706	70.020,00
11:36:51	169	70.010,00
11:36:51	1.755	70.020,00
11:36:51	56	70.010,00
11:36:51	84	70.020,00
11:36:52	21.499	70.010,00
11:36:52	195	70.020,00
11:36:52	840	70.010,00
11:36:52	5.294	70.000,00
11:36:52	533	70.020,00
11:36:52	5.000	70.000,00
11:36:52	9	70.020,00
11:36:52	1.914	70.010,00
11:36:53	390	69.990,00
11:36:53	266	70.010,00
11:36:53	2.640	70.020,00
11:36:53	320	70.010,00
11:36:53	1.100	70.000,00
11:36:53	64	70.010,00
11:36:53	434	70.000,00
11:36:54	4.326	70.010,00
11:36:54	8	70.000,00
11:36:54	1.385	70.010,00
11:36:54	20.000	70.000,00
11:36:54	10.629	70.010,00
11:36:54	4.583	70.000,00
11:36:55	6.445	70.010,00
11:36:56	12.849	69.990,00
11:36:57	3.780	70.010,00
11:36:57	4.831	69.990,00
11:36:57	4.069	70.010,00
11:36:57	18.971	69.990,00
11:36:57	2.410	70.010,00
11:36:58	2.346	69.990,00
11:36:58	225	70.010,00
11:36:58	539	69.990,00
11:36:58	353	70.010,00
11:36:58	583	69.990,00
11:36:58	990	70.010,00
11:36:58	17.863	69.990,00
11:36:58	91	70.010,00
11:36:58	1.780	69.990,00
11:36:58	734	70.010,00
11:36:58	792	69.990,00
11:36:58	1.179	70.010,00
11:36:59	38.418	70.020,00
11:36:59	2.092	70.000,00
11:36:59	340	70.010,00
11:36:59	1.909	70.000,00
11:36:59	557	70.010,00
11:36:59	804	70.000,00
11:36:59	933	70.010,00
11:36:59	44	70.000,00
11:36:59	846	70.010,00
11:36:59	4.718	70.000,00
11:36:59	180	70.010,00
11:36:59	1.403	70.000,00
11:36:59	2.009	70.010,00
11:36:59	7	70.000,00
11:36:59	28	70.010,00
11:36:59	2.871	70.000,00
11:36:59	171	70.010,00
11:36:59	23.152	70.000,00
11:36:59	413	69.990,00
11:37:00	238	70.000,00
11:37:00	457	69.990,00
11:37:00	763	70.000,00
11:37:00	8.398	69.990,00
11:37:00	1.700	70.000,00
11:37:00	171	69.990,00
11:37:00	2.574	70.000,00
11:37:00	1.927	69.990,00
11:37:00	190	70.000,00
11:37:00	2.187	69.990,00
11:37:00	2.343	70.000,00
11:37:00	1.259	69.990,00
11:37:00	19.734	70.000,00
11:37:01	42	70.010,00
11:37:01	6.006	70.000,00
11:37:01	1.020	70.010,00
11:37:01	3.970	70.000,00
11:37:01	1.931	70.010,00
11:37:01	244	70.000,00
11:37:02	12.116	70.010,00
11:37:02	519	69.990,00
11:37:02	4.041	70.010,00
11:37:03	898	70.020,00
11:37:03	3.693	70.000,00
11:37:03	4.648	70.010,00
11:37:03	32.171	69.990,00
11:37:03	25.571	69.980,00
11:37:03	4.287	69.970,00
11:37:03	433	69.960,00
11:37:03	19.102	69.950,00
11:37:03	13.002	69.940,00
11:37:03	963	70.000,00
11:37:03	4.214	69.990,00
11:37:03	571	69.980,00
11:37:03	5.130	69.940,00
11:37:03	640	70.000,00
11:37:04	20.000	69.990,00
11:37:04	2.529	70.000,00
11:37:04	1.529	70.020,00
11:37:04	134	70.000,00
11:37:05	2.738	70.020,00
11:37:05	439	70.000,00
11:37:05	1.360	70.020,00
11:37:05	171	69.990,00
11:37:05	705	70.020,00
11:37:05	3.500	70.010,00
11:37:05	1.304	70.020,00
11:37:06	12.914	70.010,00
11:37:07	3.120	70.000,00
11:37:07	8	70.010,00
11:37:07	347	70.020,00
11:37:08	363	70.000,00
11:37:08	3.373	70.010,00
11:37:08	370	70.020,00
11:37:08	5.013	70.010,00
11:37:08	20.228	69.990,00
11:37:09	3.198	70.020,00
11:37:10	15.000	70.000,00
11:37:10	4.351	70.020,00
11:37:11	692	70.000,00

VOLVER AL INICIO

11:37:11	346	70.010,00
11:37:11	181	70.020,00
11:37:11	17	70.010,00
11:37:11	826	70.020,00
11:37:11	170	70.010,00
11:37:11	354	70.020,00
11:37:11	91	70.010,00
11:37:11	129	70.020,00
11:37:11	343	70.000,00
11:37:11	3.274	70.020,00
11:37:12	4.073	70.010,00
11:37:12	634	70.020,00
11:37:12	558	70.010,00
11:37:12	183	70.020,00
11:37:12	2.439	70.010,00
11:37:12	931	70.020,00
11:37:12	1.058	70.010,00
11:37:13	86	70.000,00
11:37:13	5.152	70.010,00
11:37:13	211	70.020,00
11:37:14	493	70.010,00
11:37:14	153	70.020,00
11:37:14	10	70.000,00
11:37:14	10.845	70.020,00
11:37:16	1.404	70.010,00
11:37:16	189	70.000,00
11:37:16	2.607	70.010,00
11:37:17	172	70.000,00
11:37:17	5.002	70.010,00
11:37:18	170	70.000,00
11:37:18	1.784	70.010,00
11:37:18	21	70.020,00
11:37:18	26	70.000,00
11:37:18	760	70.020,00
11:37:18	25	70.010,00
11:37:18	7.331	70.020,00
11:37:20	292	70.000,00
11:37:20	3.072	70.020,00
11:37:21	1.258	70.000,00
11:37:21	14.397	70.020,00
11:37:23	13.670	70.000,00
11:37:23	1.961	70.020,00
11:37:23	140	69.990,00
11:37:23	4.526	70.020,00
11:37:23	31.188	70.000,00
11:37:23	8.173	69.990,00
11:37:23	1.663	70.010,00
11:37:23	15.094	70.000,00
11:37:24	23.340	70.010,00
11:37:25	2.509	69.990,00
11:37:25	5.342	70.010,00
11:37:26	109.763	70.020,00
11:37:26	2.331	70.030,00
11:37:26	77.869	70.010,00
11:37:27	20.000	70.000,00
11:37:27	70	70.010,00
11:37:27	50.052	70.000,00
11:37:30	28	69.990,00
11:37:30	1.917	70.000,00
11:37:30	10	69.980,00
11:37:30	19	70.000,00
11:37:30	10	70.010,00
11:37:30	10.322	70.000,00
11:37:31	10.768	69.990,00
11:37:33	22.055	70.000,00
11:37:35	398	70.010,00
11:37:35	786	70.000,00
11:37:35	44.293	70.010,00
11:37:35	69.714	70.020,00
11:37:35	4.981	70.030,00
11:37:36	20.000	70.010,00
11:37:36	11.475	70.020,00
11:37:36	113.227	70.000,00
11:37:36	349	70.020,00
11:37:36	19	70.010,00
11:37:36	256	70.000,00
11:37:36	8.709	70.010,00
11:37:38	32.787	70.000,00
11:37:38	869	70.010,00
11:37:38	119	69.990,00
11:37:38	4.066	70.000,00
11:37:38	956	69.990,00
11:37:38	14.390	70.010,00
11:37:40	172	69.990,00
11:37:40	854	70.010,00
11:37:40	20.000	69.990,00
11:37:41	3.684	70.010,00
11:37:42	212	70.000,00
11:37:42	2.662	69.990,00
11:37:42	834	70.000,00
11:37:42	205	69.990,00
11:37:42	1.024	70.000,00
11:37:42	8.176	69.990,00
11:37:42	669	70.000,00
11:37:42	5.228	69.990,00
11:37:42	71	70.000,00
11:37:43	95	69.990,00
11:37:43	525	70.000,00
11:37:43	9.059	69.990,00
11:37:43	4.743	70.000,00
11:37:43	1.052	69.990,00
11:37:43	2.156	70.000,00
11:37:43	6.621	69.990,00
11:37:43	113	70.000,00
11:37:44	205	69.990,00
11:37:44	17.500	70.000,00
11:37:45	15.164	69.990,00
11:37:46	9.040	70.000,00
11:37:46	196	69.990,00
11:37:46	729	70.000,00
11:37:46	839	69.990,00
11:37:47	12.099	70.010,00
11:37:47	130.968	70.020,00
11:37:47	17.199	70.000,00
11:37:47	3.394	70.010,00
11:37:47	2.801	70.000,00
11:37:47	9.032	69.990,00
11:37:47	34	70.010,00
11:37:48	196	69.990,00
11:37:48	1.494	70.010,00
11:37:48	24.000	69.990,00
11:37:48	196	70.010,00
11:37:48	246	69.990,00
11:37:48	704	70.010,00
11:37:48	2.271	69.990,00
11:37:49	2.142	70.000,00
11:37:49	36.716	69.990,00
11:37:49	1.369	70.010,00
11:37:49	23	69.990,00
11:37:49	392	70.010,00
11:37:49	39.637	69.990,00
11:37:52	2.801	69.970,00
11:37:52	719	69.990,00
11:37:53	72.239	69.970,00
11:37:53	10.960	69.990,00
11:37:53	9.225	69.980,00
11:37:54	1.708	69.970,00
11:37:54	2.548	69.990,00
11:37:54	10.023	70.000,00
11:37:54	4.556	69.990,00
11:37:54	17	70.000,00
11:37:54	40	69.980,00
11:37:54	1.840	70.000,00
11:37:55	54	69.970,00
11:37:55	485	70.000,00
11:37:55	3.046	69.980,00
11:37:55	1.872	69.990,00
11:37:56	8.201	69.970,00
11:37:56	389	69.990,00
11:37:56	1.652	69.970,00
11:37:56	12.074	69.990,00
11:37:58	2.547	69.970,00
11:37:58	4.739	69.990,00
11:37:59	27	70.000,00
11:37:59	318	69.990,00
11:37:59	10.341	70.000,00
11:38:00	91	69.990,00
11:38:00	5.440	70.000,00
11:38:00	536	69.990,00
11:38:00	3.941	70.000,00
11:38:01	3.874	69.990,00
11:38:01	1.332	70.000,00
11:38:01	1.322	69.990,00
11:38:02	463	69.980,00
11:38:02	6.426	69.990,00
11:38:02	14.688	70.000,00
11:38:03	1.788	69.990,00
11:38:03	172	69.980,00
11:38:03	1.378	69.990,00
11:38:03	1	69.980,00
11:38:03	5.505	69.990,00
11:38:05	82	69.980,00
11:38:05	6.224	69.990,00
11:38:06	2.250	69.980,00
11:38:06	6.408	69.990,00
11:38:06	6.544	69.980,00
11:38:07	13.597	69.990,00
11:38:08	2.222	69.980,00
11:38:08	462	70.000,00
11:38:08	350	69.980,00
11:38:08	575	69.990,00
11:38:09	3.270	69.980,00
11:38:09	17	69.990,00
11:38:09	22.288	69.980,00
11:38:10	1.029	69.990,00
11:38:10	14.033	69.980,00
11:38:12	1.364	69.970,00
11:38:12	2.734	69.980,00
11:38:13	12.663	69.970,00
11:38:13	3.258	69.980,00
11:38:13	18.379	69.990,00
11:38:14	27.087	70.000,00
11:38:14	17.778	69.980,00
11:38:14	4.940	69.990,00
11:38:15	4.326	69.980,00
11:38:15	1.336	70.000,00
11:38:15	614	69.980,00
11:38:16	6.894	69.970,00
11:38:17	36.022	69.980,00
11:38:19	94	69.970,00
11:38:19	1.902	69.980,00
11:38:19	3.281	69.990,00
11:38:22	3.067	69.970,00
11:38:24	23.102	69.960,00
11:38:24	344	69.970,00
11:38:24	153	69.960,00
11:38:24	689	69.950,00
11:38:24	88	69.970,00
11:38:26	17.211	69.950,00
11:38:26	7.097	69.970,00
11:38:28	946	69.950,00
11:38:28	1.875	69.970,00
11:38:29	17.207	69.950,00
11:38:29	16.578	69.970,00
11:38:29	865	69.950,00
11:38:30	2.810	69.970,00
11:38:31	3.004	69.950,00
11:38:31	1.221	69.970,00
11:38:32	500	69.950,00
11:38:32	4.843	69.970,00
11:38:32	5.902	69.950,00
11:38:33	2.420	69.970,00
11:38:33	17.211	69.950,00
11:38:33	11.879	69.970,00
11:38:34	3.901	69.950,00
11:38:35	1.666	69.970,00
11:38:36	66	69.950,00
11:38:36	1.328	69.970,00
11:38:36	430	69.950,00
11:38:37	7.996	69.970,00
11:38:40	7.666	69.950,00
11:38:40	4.432	69.970,00
11:38:41	34	69.960,00
11:38:41	2.254	69.970,00
11:38:43	14.623	69.960,00
11:38:45	120	69.970,00
11:38:45	2.037	69.960,00
11:38:45	2.794	69.970,00
11:38:45	163	69.960,00
11:38:45	1.722	69.970,00
11:38:46	50.777	69.960,00
11:38:46	3	69.970,00
11:38:47	1.720	69.960,00
11:38:47	44.142	69.970,00
11:38:48	860	69.960,00
11:38:48	1.548	69.970,00
11:38:48	4.712	69.960,00
11:38:48	5.219	69.970,00
11:38:49	344	69.960,00
11:38:50	2.087	69.970,00
11:38:50	16	69.960,00
11:38:50	2.703	69.970,00
11:38:51	648	69.980,00
11:38:51	32.009	69.960,00
11:38:52	495	69.950,00
11:38:52	2.706	69.960,00
11:38:54	342	69.950,00
11:38:55	11.564	69.960,00
11:38:56	651	69.950,00
11:38:56	5.831	69.960,00
11:38:57	505	69.950,00
11:38:59	4.250	69.960,00
11:39:01	174	69.950,00
11:39:01	20.645	69.960,00
11:39:04	1.720	69.950,00
11:39:04	1.689	69.960,00
11:39:05	895	69.950,00
11:39:05	17.045	69.960,00
11:39:07	73	69.950,00
11:39:09	24.998	69.960,00
11:39:11	47.128	69.950,00
11:39:11	209	69.940,00
11:39:11	25.016	69.950,00
11:39:12	85	69.940,00
11:39:12	857	69.950,00
11:39:12	270	69.940,00
11:39:13	4	69.950,00
11:39:13	1	69.940,00
11:39:14	85	69.950,00
11:39:14	89	69.940,00
11:39:14	8.593	69.950,00
11:39:17	71	69.940,00
11:39:17	13.236	69.950,00
11:39:19	1.510	69.940,00
11:39:19	774	69.950,00
11:39:19	481.143	69.940,00
11:39:20	172	69.950,00
11:39:20	5.224	69.940,00
11:39:20	8	69.950,00
11:39:21	669	69.940,00
11:39:21	6.714	69.950,00
11:39:21	672	69.940,00
11:39:21	277	69.950,00
11:39:22	110	69.940,00
11:39:23	21.636	69.950,00
11:39:23	2	69.940,00
11:39:23	133.600	69.950,00
11:39:24	1.653	69.940,00
11:39:24	1.564	69.950,00
11:39:26	1	69.940,00
11:39:26	52.278	69.950,00
11:39:27	826	69.940,00
11:39:27	5.196	69.950,00
11:39:27	1	69.940,00
11:39:27	15.138	69.950,00
11:39:29	19	69.940,00
11:39:29	1.555	69.950,00
11:39:29	8.260	69.940,00
11:39:29	2.474	69.950,00
11:39:30	83	69.940,00
11:39:31	1.534	69.950,00
11:39:31	4.645	69.940,00
11:39:32	688	69.950,00
11:39:32	7	69.940,00
11:39:32	6.942	69.950,00
11:39:32	8.790	69.940,00
11:39:33	705	69.950,00
11:39:33	3.267	69.940,00
11:39:34	50.479	69.950,00
11:39:34	15	69.940,00
11:39:34	5.164	69.950,00
11:39:34	83	69.940,00
11:39:34	98.183	69.950,00
11:39:35	1.254	69.940,00
11:39:35	1.414	69.960,00
11:39:36	342	69.940,00
11:39:36	640	69.960,00
11:39:36	1.721	69.950,00
11:39:37	178	69.940,00
11:39:37	5.336	69.950,00
11:39:38	529	69.940,00
11:39:38	8.604	69.950,00
11:39:38	3	69.940,00
11:39:38	20.327	69.950,00
11:39:39	1.032	69.960,00
11:39:40	102	69.950,00
11:39:40	1.665	69.960,00
11:39:40	5.000	69.950,00
11:39:40	6.667	69.960,00
11:39:41	17.024	69.950,00
11:39:42	137	69.960,00
11:39:42	8.921	69.950,00
11:39:43	785	69.960,00
11:39:43	12	69.950,00
11:39:43	2.918	69.960,00
11:39:43	50.093	69.950,00
11:39:44	385	69.960,00
11:39:44	10	69.950,00
11:39:44	1.200	69.960,00
11:39:45	8	69.950,00
11:39:45	21.166	69.960,00
11:39:45	296	69.950,00
11:39:46	210	69.960,00
11:39:46	4.301	69.950,00
11:39:47	1.435	69.960,00
11:39:47	124	69.950,00
11:39:47	6.607	69.960,00
11:39:48	1.720	69.950,00
11:39:48	169	69.960,00
11:39:48	545	69.950,00
11:39:48	8.028	69.960,00
11:39:49	90.453	69.950,00
11:39:50	5.692	69.960,00
11:39:50	83	69.950,00
11:39:51	331	69.960,00
11:39:51	4.079	69.950,00
11:39:51	222.865	69.960,00
11:39:54	39.194	69.950,00
11:39:55	2.285	69.960,00
11:39:56	68	69.950,00
11:39:56	4.318	69.960,00
11:39:56	63.520	69.950,00
11:39:57	8.836	69.960,00
11:39:58	118	69.950,00
11:39:58	1.437	69.960,00
11:39:59	6.000	69.950,00
11:39:59	2.028	69.960,00
11:40:00	17.746	69.950,00
11:40:00	15.357	69.960,00
11:40:02	8	69.950,00
11:40:02	357	69.960,00
11:40:02	395	69.950,00
11:40:02	2.218	69.960,00
11:40:03	49	69.950,00
11:40:03	166.916	69.960,00
11:40:04	48	69.950,00
11:40:04	37.673	69.960,00
11:40:05	52	69.950,00
11:40:05	353	69.960,00
11:40:05	29	69.950,00
11:40:05	6.882	69.960,00
11:40:06	5.598	69.950,00
11:40:06	33.358	69.960,00
11:40:06	671	69.980,00
11:40:06	2.022	69.960,00
11:40:06	3.943	69.980,00
11:40:07	16.526	69.960,00
11:40:07	20	69.980,00
11:40:08	509	69.960,00
11:40:08	583	69.980,00
11:40:08	39	69.960,00
11:40:08	2.016	69.980,00
11:40:08	18.523	69.960,00
11:40:08	2.723	69.980,00
11:40:09	2	69.960,00
11:40:09	4.433	69.980,00
11:40:09	333	69.960,00
11:40:09	5.511	69.980,00
11:40:09	7.450	69.970,00
11:40:09	20.000	69.980,00
11:40:09	573	69.990,00
11:40:10	52	69.970,00
11:40:10	260	69.990,00
11:40:10	6	69.970,00
11:40:10	5.130	69.990,00
11:40:10	6	69.970,00
11:40:10	1.332	69.990,00
11:40:11	20	69.970,00
11:40:11	876	69.990,00
11:40:11	4.576	69.970,00
11:40:11	1.030	69.990,00
11:40:11	525	69.970,00
11:40:11	1.507	69.990,00
11:40:11	247	69.970,00
11:40:12	5.426	69.990,00
11:40:13	13.550	70.000,00
11:40:13	2.423	70.010,00
11:40:13	4.866	70.020,00
11:40:13	2.422	69.990,00
11:40:13	31	70.020,00
11:40:13	1.473	69.990,00
11:40:13	381	70.020,00
11:40:13	1.454	69.990,00
11:40:13	1.163	70.020,00
11:40:13	2.592	69.990,00
11:40:13	8	70.010,00
11:40:13	2.055	69.990,00
11:40:13	2.477	69.980,00
11:40:13	368	69.990,00
11:40:13	172	70.010,00
11:40:13	167	69.990,00
11:40:13	692	70.010,00
11:40:13	704	69.990,00
11:40:14	1.513	69.980,00
11:40:14	6	69.970,00
11:40:14	3.796	69.980,00
11:40:14	21	69.990,00
11:40:14	18.656	69.980,00
11:40:14	1.108	69.990,00
11:40:14	1.638	69.980,00
11:40:14	615	69.990,00
11:40:14	1.451	70.010,00
11:40:14	24.162	69.980,00
11:40:14	7	69.970,00
11:40:14	822	70.020,00
11:40:14	843	69.970,00
11:40:14	344	70.020,00
11:40:14	184	69.970,00
11:40:14	2.928	70.020,00
11:40:14	336	70.010,00
11:40:15	163	69.990,00
11:40:15	2.415	70.010,00
11:40:15	717	70.020,00
11:40:15	169	70.010,00
11:40:15	3.672	69.970,00
11:40:15	112	70.020,00
11:40:15	177	70.010,00
11:40:15	2.423	69.990,00
11:40:16	5.886	70.010,00
11:40:16	102	69.990,00
11:40:16	91	70.010,00
11:40:16	818	69.990,00
11:40:16	773	69.980,00
11:40:16	435	70.010,00
11:40:16	2.405	70.000,00
11:40:16	614	70.010,00
11:40:16	1	70.000,00
11:40:16	5	69.980,00
11:40:16	10.711	70.010,00
11:40:17	19.999	69.990,00
11:40:17	8.287	70.000,00
11:40:17	760	69.990,00
11:40:17	4.266	70.000,00
11:40:17	1	69.990,00
11:40:18	1.062	70.000,00
11:40:18	152	69.990,00
11:40:18	686	70.000,00
11:40:18	7.661	70.010,00
11:40:18	668	69.990,00
11:40:18	2.064	70.010,00
11:40:18	3.838	69.990,00
11:40:18	1.205	70.010,00
11:40:18	2.926	69.990,00
11:40:18	858	70.000,00
11:40:18	5.388	69.990,00
11:40:18	156	70.000,00
11:40:19	2.733	69.990,00
11:40:19	2.418	69.980,00
11:40:19	108	70.000,00
11:40:19	58	69.980,00
11:40:19	1.952	70.000,00
11:40:19	55	69.990,00
11:40:19	1.250	70.000,00
11:40:19	75	69.970,00
11:40:19	107	69.990,00
11:40:19	1.844	70.000,00
11:40:19	8	69.990,00
11:40:20	19.200	69.980,00
11:40:20	1.758	69.990,00
11:40:20	18.336	70.000,00
11:40:20	514	69.990,00
11:40:20	799	69.980,00
11:40:20	34	70.020,00
11:40:20	1.512	70.000,00
11:40:20	54	70.010,00
11:40:20	1.472	70.020,00
11:40:20	709	69.980,00
11:40:20	282	70.020,00
11:40:20	979	70.000,00
11:40:20	5.011	69.980,00
11:40:20	1.368	70.010,00
11:40:20	86	70.000,00
11:40:21	17.677	69.980,00
11:40:21	1.223	70.000,00
11:40:21	514	69.980,00
11:40:21	1.895	70.000,00
11:40:21	17	69.980,00
11:40:21	8	70.000,00
11:40:21	457	69.970,00
11:40:21	607	70.000,00
11:40:21	2.653	69.980,00
11:40:21	32	69.970,00
11:40:21	340	70.000,00
11:40:21	606	69.980,00
11:40:21	3.225	70.000,00
11:40:22	1.013	69.980,00
11:40:22	18	69.990,00
11:40:22	1.344	69.980,00
11:40:22	588	69.990,00
11:40:22	251	69.980,00
11:40:22	2.990	69.990,00
11:40:22	14	69.980,00
11:40:22	290	69.990,00
11:40:22	172	69.980,00
11:40:22	785	69.990,00
11:40:23	503	69.980,00
11:40:23	1.279	69.990,00
11:40:23	27	69.980,00
11:40:23	2.834	69.990,00
11:40:23	1.243	69.980,00
11:40:23	8.658	69.990,00
11:40:24	4.457	69.980,00
11:40:24	5.296	69.990,00
11:40:24	100	69.980,00
11:40:24	213	69.990,00
11:40:24	171	69.980,00
11:40:24	3.017	69.990,00
11:40:25	421	69.980,00
11:40:25	4.624	69.990,00
11:40:25	24	69.980,00
11:40:25	1.818	69.990,00
11:40:25	21.005	70.010,00
11:40:26	1.083	69.980,00
11:40:26	16.073	70.010,00
11:40:26	167	69.980,00
11:40:26	2.712	70.010,00
11:40:26	9.090	70.020,00
11:40:26	110	69.990,00
11:40:26	294	70.020,00
11:40:26	1.938	70.010,00
11:40:27	11.997	70.020,00
11:40:27	1.590	70.010,00
11:40:27	1.794	70.020,00
11:40:27	21	70.010,00
11:40:27	4.957	69.990,00
11:40:27	413	70.010,00
11:40:27	174	69.990,00
11:40:27	286	70.010,00
11:40:27	3.619	70.020,00
11:40:27	339	69.990,00
11:40:27	858	70.030,00
11:40:28	1.545	70.020,00
11:40:28	353	70.030,00
11:40:28	366	70.020,00
11:40:28	82	69.990,00
11:40:28	2.476	70.020,00
11:40:28	61	70.000,00
11:40:28	11.355	70.020,00
11:40:29	172	70.030,00
11:40:29	9.784	70.020,00
11:40:29	251	69.990,00
11:40:29	2.899	70.020,00
11:40:30	172	70.030,00
11:40:30	15	69.990,00
11:40:30	2.435	70.030,00
11:40:30	2	70.010,00
11:40:30	176	70.030,00
11:40:30	9.351	70.010,00
11:40:30	628	70.030,00
11:40:31	54	70.020,00
11:40:31	3.510	70.030,00
11:40:31	9.295	70.020,00
11:40:31	54	70.000,00
11:40:31	737	70.020,00
11:40:31	3	70.000,00
11:40:31	2.921	70.020,00
11:40:31	737	70.010,00
11:40:31	1.975	70.020,00
11:40:31	35	70.010,00
11:40:32	6	70.000,00
11:40:32	688	70.010,00
11:40:32	154	70.000,00
11:40:32	6.996	70.010,00
11:40:33	339	70.000,00
11:40:33	1.667	70.010,00
11:40:33	3.641	70.020,00
11:40:33	4.016	70.000,00
11:40:33	172	70.010,00
11:40:33	860	70.000,00
11:40:33	29.350	70.020,00
11:40:33	4.701	70.010,00
11:40:33	425	70.020,00
11:40:33	2.134	70.030,00
11:40:34	25.000	70.000,00
11:40:34	2.038	70.020,00

VOLVER AL INICIO

11:40:34	169	70.000,00
11:40:34	6.298	70.020,00
11:40:35	17.199	70.000,00
11:40:36	77	70.020,00
11:40:36	20	69.990,00
11:40:36	553	70.020,00
11:40:36	1.218	69.990,00
11:40:36	6.226	70.020,00
11:40:36	2	69.990,00
11:40:36	3.188	70.020,00
11:40:36	52	69.990,00
11:40:36	3.417	70.020,00
11:40:37	2.995	70.010,00
11:40:37	1.124	70.020,00
11:40:37	1.671	70.030,00
11:40:38	465	70.020,00
11:40:38	9.481	70.000,00
11:40:38	916	70.020,00
11:40:38	258	70.030,00
11:40:39	2	69.990,00
11:40:39	2.954	70.030,00
11:40:39	32	69.990,00
11:40:39	105	70.030,00
11:40:39	29	70.020,00
11:40:39	575	70.030,00
11:40:39	919	70.020,00
11:40:39	71	70.030,00
11:40:39	282	70.020,00
11:40:39	225	70.030,00
11:40:39	802	70.000,00
11:40:39	2.594	69.990,00
11:40:39	2.088	70.030,00
11:40:39	91	70.000,00
11:40:40	7.166	70.030,00
11:40:40	535	70.040,00
11:40:40	86	70.000,00
11:40:40	355	70.030,00
11:40:40	1	70.000,00
11:40:40	6.989	70.030,00
11:40:40	1.884	70.040,00
11:40:40	686	70.030,00
11:40:40	14.468	70.000,00
11:40:41	7.107	70.010,00
11:40:41	32	70.000,00
11:40:41	3.254	70.010,00
11:40:41	133	70.000,00
11:40:41	692	70.010,00
11:40:41	1.511	70.000,00
11:40:41	919	69.990,00
11:40:41	1.819	70.010,00
11:40:42	17	70.000,00
11:40:42	176	70.010,00
11:40:42	7	70.000,00
11:40:42	1.339	70.010,00
11:40:43	2.882	69.990,00
11:40:43	7	70.020,00
11:40:43	199	70.030,00
11:40:43	70	70.020,00
11:40:43	251	70.030,00
11:40:43	64	70.020,00
11:40:43	275	70.030,00
11:40:43	869	70.020,00
11:40:43	18	70.030,00
11:40:43	3.436	70.020,00
11:40:43	13.396	70.010,00
11:40:43	647	70.020,00
11:40:44	1.018	70.030,00
11:40:44	9	70.040,00
11:40:44	2.395	70.000,00
11:40:44	783	70.030,00
11:40:44	4.209	70.020,00
11:40:45	29.583	70.010,00
11:40:45	4.812	70.020,00
11:40:45	2.999	70.010,00
11:40:45	777	70.020,00
11:40:46	515	70.040,00
11:40:46	4.686	70.020,00
11:40:46	82	70.010,00
11:40:46	2.097	70.020,00
11:40:47	2.857	70.010,00
11:40:47	626	70.020,00
11:40:48	83	70.010,00
11:40:48	250	70.020,00
11:40:48	100	70.010,00
11:40:48	650	70.020,00
11:40:48	7.540	70.010,00
11:40:48	381	70.020,00
11:40:48	229	70.010,00
11:40:49	1.364	70.040,00
11:40:49	437	70.030,00
11:40:49	10.175	70.040,00
11:40:50	17.774	70.010,00
11:40:50	12	70.000,00
11:40:50	13	70.010,00
11:40:51	356	70.030,00
11:40:51	17.196	70.020,00
11:40:51	1.420	70.030,00
11:40:51	1.490	70.010,00
11:40:51	1.489	70.020,00
11:40:51	199	70.030,00
11:40:51	8	70.040,00
11:40:51	2.114	70.030,00
11:40:51	1.410	70.010,00
11:40:51	2.354	70.020,00
11:40:52	173	70.030,00
11:40:52	1.737	70.020,00
11:40:52	83	70.010,00
11:40:52	1.047	70.020,00
11:40:52	1.246	70.010,00
11:40:52	301	70.020,00
11:40:53	17.196	70.010,00
11:40:53	1.497	70.020,00
11:40:53	142	70.010,00
11:40:53	140	70.020,00
11:40:53	231	70.010,00
11:40:53	1.878	70.020,00
11:40:53	87	70.030,00
11:40:53	6.583	70.010,00
11:40:53	2.269	70.030,00
11:40:53	27	70.010,00
11:40:53	1.056	70.000,00
11:40:53	3.048	70.010,00
11:40:54	3.843	70.000,00
11:40:54	6.527	70.010,00
11:40:54	34.823	69.990,00
11:40:54	2.432	70.010,00
11:40:55	970	69.990,00
11:40:55	25.333	70.010,00
11:40:55	1.816	70.030,00
11:40:56	171	70.020,00
11:40:56	343	70.030,00
11:40:56	1.661	70.020,00
11:40:56	33	70.000,00
11:40:56	1.161	70.020,00
11:40:56	12	70.010,00
11:40:56	252	70.000,00
11:40:56	13	70.020,00
11:40:57	28	70.000,00
11:40:57	256	70.020,00
11:40:57	83	70.000,00
11:40:57	171	70.020,00
11:40:57	5	70.000,00
11:40:57	1.818	70.020,00
11:40:57	13	70.030,00
11:40:57	411	70.020,00
11:40:57	4.178	70.030,00
11:40:57	565	70.040,00
11:40:58	687	70.030,00
11:40:58	11.305	70.020,00
11:40:58	7.051	70.030,00
11:40:58	21.643	70.040,00
11:40:58	12	70.000,00
11:40:58	4.899	70.040,00
11:40:58	2.576	70.010,00
11:40:59	1.129	70.040,00
11:40:59	6.396	70.050,00
11:40:59	2.336	70.010,00
11:40:59	784	70.050,00
11:40:59	8.302	70.020,00
11:40:59	1.194	70.040,00
11:40:59	9.597	70.020,00
11:40:59	11.852	70.010,00
11:41:00	69	70.020,00
11:41:00	24	70.010,00
11:41:00	2.067	70.020,00
11:41:00	11.967	70.010,00
11:41:00	1.667	70.020,00
11:41:00	275	70.010,00
11:41:00	3.434	70.020,00
11:41:01	1.100	70.010,00
11:41:01	105	70.020,00
11:41:01	7	70.010,00
11:41:01	344	70.020,00
11:41:01	171	70.010,00
11:41:01	591	70.020,00
11:41:02	4.404	70.010,00
11:41:02	790	70.020,00
11:41:02	8.555	70.010,00
11:41:02	143	70.000,00
11:41:02	7	70.010,00
11:41:02	14	70.000,00
11:41:02	2.204	70.010,00
11:41:03	3	70.000,00
11:41:03	357	70.010,00
11:41:03	186	70.000,00
11:41:03	1.710	70.010,00
11:41:03	20.065	70.000,00
11:41:03	63	69.990,00
11:41:03	353	70.000,00
11:41:03	277	69.990,00
11:41:03	6.477	70.000,00
11:41:04	4.219	70.010,00
11:41:04	714	69.990,00
11:41:04	2.942	70.010,00
11:41:04	714	70.000,00
11:41:04	6.456	70.010,00
11:41:06	8.331	70.000,00
11:41:06	8	70.010,00
11:41:06	509	69.990,00
11:41:06	172	70.010,00
11:41:06	1.143	69.990,00
11:41:07	10.723	70.010,00
11:41:07	89	70.030,00
11:41:07	5.081	70.000,00
11:41:07	6.420	70.030,00
11:41:08	273	70.000,00
11:41:08	348	70.030,00
11:41:08	1.194	70.000,00
11:41:08	17	70.030,00
11:41:08	220	70.000,00
11:41:08	9.503	70.010,00
11:41:08	2.612	70.000,00
11:41:08	284	70.010,00
11:41:09	1.819	70.000,00
11:41:09	60.768	70.010,00
11:41:09	4.721	69.990,00
11:41:09	2.644	70.010,00
11:41:10	5.482	69.990,00
11:41:10	14	70.010,00
11:41:10	367	70.000,00
11:41:10	1.371	70.010,00
11:41:10	253	70.000,00
11:41:10	102	69.990,00
11:41:11	838	70.000,00
11:41:11	425	70.010,00
11:41:11	466	69.990,00
11:41:11	361	70.000,00
11:41:11	1.557	70.010,00
11:41:12	19.799	70.000,00
11:41:12	1.452	70.010,00
11:41:12	1.621	70.000,00
11:41:12	582	70.010,00
11:41:12	496	70.020,00
11:41:12	18	70.000,00
11:41:13	935	70.020,00
11:41:13	1.296	70.000,00
11:41:13	715	70.020,00
11:41:13	714	70.010,00
11:41:13	1.764	70.020,00
11:41:14	3.621	70.030,00
11:41:14	1	70.010,00
11:41:14	381	70.000,00
11:41:14	1	69.990,00
11:41:14	126	70.000,00
11:41:14	733	70.020,00
11:41:14	833	70.030,00
11:41:14	1.384	70.020,00
11:41:14	18.707	70.010,00
11:41:15	11.885	70.000,00
11:41:15	2.366	70.020,00
11:41:15	4.459	70.030,00
11:41:15	3.620	70.020,00
11:41:16	6.038	70.010,00
11:41:16	2.499	70.020,00
11:41:17	343	70.000,00
11:41:17	3.456	70.020,00
11:41:17	29	70.030,00
11:41:17	27	70.040,00
11:41:17	567	70.030,00
11:41:17	4.003	70.040,00
11:41:17	341	70.030,00
11:41:17	49	70.020,00
11:41:17	98	70.010,00
11:41:18	269	70.030,00
11:41:18	1.370	70.040,00
11:41:18	187	70.020,00
11:41:18	2.290	70.040,00
11:41:18	162	70.020,00
11:41:18	13.691	70.010,00
11:41:18	1.936	70.040,00
11:41:19	21	70.010,00
11:41:19	615	70.040,00
11:41:19	506	70.010,00
11:41:19	2.231	70.040,00
11:41:19	1.013	70.010,00
11:41:19	1.122	70.040,00
11:41:19	1.309	70.030,00
11:41:19	17	70.040,00
11:41:19	69	70.030,00
11:41:19	5.192	70.010,00
11:41:19	871	70.030,00
11:41:20	2.855	70.010,00
11:41:20	48	70.020,00
11:41:20	12.366	70.030,00
11:41:21	2.565	70.010,00
11:41:21	7.797	70.030,00
11:41:21	661	70.010,00
11:41:21	3.087	70.030,00
11:41:22	826	70.020,00
11:41:22	342	70.030,00
11:41:22	558	70.020,00
11:41:22	14	70.010,00
11:41:22	1.086	70.000,00
11:41:22	231	70.020,00
11:41:22	672	70.030,00
11:41:22	2	70.000,00
11:41:22	5	70.020,00
11:41:22	895	70.040,00
11:41:22	20.000	70.020,00
11:41:22	1.302	70.040,00
11:41:22	2.055	70.020,00
11:41:22	16.912	70.010,00
11:41:22	1.892	70.040,00
11:41:22	6.992	70.010,00
11:41:22	1.193	70.030,00
11:41:22	1.706	70.020,00
11:41:22	395	70.030,00
11:41:23	15.505	70.010,00
11:41:23	2.442	70.020,00
11:41:23	891	70.030,00
11:41:23	945	70.020,00
11:41:23	22.893	70.010,00
11:41:25	544	70.020,00
11:41:26	15.710	70.000,00
11:41:26	4.461	70.020,00
11:41:27	1.819	70.000,00
11:41:27	1.275	70.020,00
11:41:28	1.762	70.000,00
11:41:28	1.543	69.990,00
11:41:28	291	70.020,00
11:41:28	2.857	70.000,00
11:41:29	8.167	70.020,00
11:41:29	38	69.990,00
11:41:29	3.519	70.020,00
11:41:30	38	69.990,00
11:41:30	864	70.020,00
11:41:30	17.199	70.000,00
11:41:30	72.978	70.020,00
11:41:30	522	70.030,00
11:41:30	7.054	70.020,00
11:41:30	7.211	70.030,00
11:41:30	20.000	70.020,00
11:41:30	2.068	70.030,00
11:41:30	427	70.020,00
11:41:30	1.029	70.030,00
11:41:30	10.847	70.020,00
11:41:31	211	70.030,00
11:41:31	17.153	70.040,00
11:41:31	22.897	70.020,00
11:41:31	16	70.040,00
11:41:31	17.199	70.020,00
11:41:31	464	70.040,00
11:41:31	85.999	70.020,00
11:41:31	564	70.040,00
11:41:31	347	70.020,00
11:41:32	1.034	70.040,00
11:41:32	15.234	70.020,00
11:41:32	156	70.010,00
11:41:32	138	70.020,00
11:41:32	8.776	70.010,00
11:41:32	20	70.020,00
11:41:32	1	70.000,00
11:41:32	10.066	70.020,00
11:41:33	944	70.010,00
11:41:33	4.081	70.000,00
11:41:33	346	70.010,00
11:41:34	8	70.000,00
11:41:34	3.554	70.010,00
11:41:34	4.311	70.020,00
11:41:34	48	70.010,00
11:41:34	291	70.020,00
11:41:34	1	70.010,00
11:41:34	17.690	70.000,00
11:41:34	61	70.020,00
11:41:34	10.016	70.000,00
11:41:34	17	70.010,00
11:41:34	25.371	70.020,00
11:41:35	3.398	70.000,00
11:41:35	3.978	70.020,00
11:41:36	17.838	70.000,00
11:41:37	428	70.020,00
11:41:37	52	70.000,00
11:41:37	1.502	70.010,00
11:41:37	7.830	70.000,00
11:41:37	846	69.990,00
11:41:37	12.291	70.010,00
11:41:37	72.453	70.020,00
11:41:37	186	70.030,00
11:41:37	16.165	70.020,00
11:41:37	1.823	70.030,00
11:41:37	234	70.020,00
11:41:37	10	70.030,00
11:41:37	217	70.020,00
11:41:38	321	70.030,00
11:41:38	8.999	70.020,00
11:41:38	276	70.030,00
11:41:38	10.515	70.020,00
11:41:38	38	70.010,00
11:41:38	341	70.000,00
11:41:38	1.132	70.010,00
11:41:38	2.605	70.000,00
11:41:38	1.311	70.010,00
11:41:39	7.830	70.000,00
11:41:39	915	70.010,00
11:41:39	103	70.000,00
11:41:39	6.919	70.010,00
11:41:40	430	70.000,00
11:41:40	92	70.010,00
11:41:40	1.205	70.000,00
11:41:40	3.239	70.010,00
11:41:40	157	70.020,00
11:41:41	17.398	70.000,00
11:41:41	14	70.020,00
11:41:41	16.007	70.000,00
11:41:41	822	69.990,00
11:41:41	1.021	70.000,00
11:41:41	2.363	70.020,00
11:41:41	4.142	69.990,00
11:41:41	2.061	70.010,00
11:41:41	2.694	70.000,00
11:41:41	33.287	70.010,00
11:41:44	38	70.000,00
11:41:44	900	70.010,00
11:41:44	14	70.000,00
11:41:44	2.064	70.010,00
11:41:45	44	70.000,00
11:41:45	212	70.010,00
11:41:45	5.560	70.000,00
11:41:45	911	70.010,00
11:41:45	81	70.000,00
11:41:45	5.583	70.010,00
11:41:45	2.158	70.000,00
11:41:45	7.234	69.990,00
11:41:46	6.614	70.010,00
11:41:46	347	70.000,00
11:41:46	125	70.010,00
11:41:46	2.604	70.000,00
11:41:46	16.257	69.990,00
11:41:46	8.582	69.980,00
11:41:46	15.583	69.970,00
11:41:47	275	70.000,00
11:41:47	10.522	70.010,00
11:41:49	5.598	70.000,00
11:41:49	10.542	69.990,00
11:41:51	11.601	69.980,00
11:41:51	11.532	69.990,00
11:41:52	231	69.980,00
11:41:52	36.200	69.990,00
11:41:52	16	69.980,00
11:41:52	303	69.990,00
11:41:52	16	69.980,00
11:41:52	5.171	69.990,00
11:41:53	147.507	69.980,00
11:41:54	51.575	69.990,00
11:41:57	1.291	69.980,00
11:41:57	28.860	69.990,00
11:42:01	20.000	69.980,00
11:42:01	171	69.990,00
11:42:01	4.133	69.980,00
11:42:01	165	69.970,00
11:42:02	6.516	69.980,00
11:42:02	8	69.970,00
11:42:02	5.960	69.980,00
11:42:03	854	69.970,00
11:42:04	9.245	69.980,00
11:42:04	885	69.970,00
11:42:04	4.196	69.980,00
11:42:05	34.233	69.970,00
11:42:05	1.700	69.980,00
11:42:05	13.786	69.970,00
11:42:06	86	69.980,00
11:42:06	11.895	69.970,00
11:42:06	16.458	69.980,00
11:42:08	517	69.970,00
11:42:08	1.308	69.980,00
11:42:08	2.855	69.970,00
11:42:08	3.058	69.980,00
11:42:09	14.539	69.970,00
11:42:09	10.064	69.980,00
11:42:10	22.614	69.970,00
11:42:10	10.137	69.980,00
11:42:13	1.740	69.970,00
11:42:13	8.304	69.980,00
11:42:15	857	69.970,00
11:42:15	8.581	69.980,00
11:42:17	1.727	69.970,00
11:42:17	1.037	69.980,00
11:42:17	515	69.970,00
11:42:17	38.927	69.980,00
11:42:20	8.666	69.970,00
11:42:20	2.853	69.980,00
11:42:20	85	69.970,00
11:42:20	2.268	69.980,00
11:42:20	1.773	69.970,00
11:42:20	20	69.980,00
11:42:21	69.150	69.970,00
11:42:21	58.358	69.980,00
11:42:22	33	69.970,00
11:42:22	6.784	69.980,00
11:42:23	247	69.970,00
11:42:23	10.230	69.980,00
11:42:25	1.517	69.970,00
11:42:25	36.811	69.980,00
11:42:27	165	69.970,00
11:42:27	38.005	69.980,00
11:42:28	6.881	69.970,00
11:42:28	3.031	69.980,00
11:42:28	11.009	69.970,00
11:42:28	38.453	69.980,00
11:42:31	276	69.970,00
11:42:32	24.939	69.980,00
11:42:36	176	69.970,00
11:42:36	9	69.980,00
11:42:36	21	69.970,00
11:42:36	258	69.980,00
11:42:36	17	69.970,00
11:42:36	3.715	69.980,00
11:42:36	305	69.970,00
11:42:36	35	69.980,00
11:42:36	22	69.970,00
11:42:36	1.791	69.980,00
11:42:36	211	69.970,00
11:42:36	858	69.980,00
11:42:36	211	69.970,00
11:42:36	2.530	69.980,00
11:42:36	7.636	69.970,00
11:42:36	584	69.980,00
11:42:36	1.017	69.970,00
11:42:36	65	69.980,00
11:42:37	67	69.970,00
11:42:37	1.208	69.980,00
11:42:37	2.162	69.970,00
11:42:37	520	69.980,00
11:42:37	173	69.970,00
11:42:37	8	69.980,00
11:42:37	860	69.970,00
11:42:37	46	69.980,00
11:42:37	4.904	69.970,00
11:42:37	9.249	69.980,00
11:42:38	2.263	69.970,00
11:42:38	679	69.980,00
11:42:38	281	69.970,00
11:42:38	2.016	69.980,00
11:42:38	2.843	69.970,00
11:42:39	28	69.980,00
11:42:39	2.572	69.970,00
11:42:39	425	69.980,00
11:42:39	645	69.970,00
11:42:39	851	69.980,00
11:42:39	8	69.970,00
11:42:39	113	69.980,00
11:42:39	181	69.970,00
11:42:39	141	69.980,00
11:42:39	7	69.970,00
11:42:39	3.120	69.980,00
11:42:39	75	69.970,00
11:42:39	1.410	69.980,00
11:42:39	2.061	69.970,00
11:42:40	5.633	69.980,00
11:42:40	2.619	69.970,00
11:42:40	967	69.980,00
11:42:40	530	69.970,00
11:42:40	833	69.980,00
11:42:40	2.716	69.970,00
11:42:40	424	69.980,00
11:42:40	8	69.970,00
11:42:40	1.382	69.980,00
11:42:40	474	69.970,00
11:42:40	82.483	69.980,00
11:42:42	938	69.970,00
11:42:42	346	69.980,00
11:42:42	641	69.970,00
11:42:42	344	69.980,00
11:42:42	340	69.970,00
11:42:42	141	69.980,00
11:42:42	1.027	69.970,00
11:42:42	8	69.980,00
11:42:42	916	69.970,00
11:42:42	2.351	69.980,00
11:42:42	1.955	69.970,00
11:42:43	1.777	69.980,00
11:42:43	13.735	69.970,00
11:42:43	280	69.980,00
11:42:43	383	69.970,00
11:42:43	72	69.980,00
11:42:44	23.328	69.970,00
11:42:44	3.211	69.960,00
11:42:44	111.176	69.950,00
11:42:44	40.000	69.940,00
11:42:44	77.971	69.930,00
11:42:44	137	69.980,00
11:42:44	1.299	69.960,00
11:42:44	8.354	69.970,00
11:42:45	201	69.960,00
11:42:45	8.296	69.970,00
11:42:47	83	69.960,00
11:42:47	15.397	69.970,00
11:42:48	10.020	69.960,00
11:42:49	5.322	69.970,00
11:42:50	793	69.960,00
11:42:50	12.689	69.970,00
11:42:52	400	69.960,00
11:42:52	2.767	69.970,00
11:42:52	3.510	69.960,00
11:42:52	2.599	69.970,00
11:42:53	87	69.960,00
11:42:53	1.298	69.970,00
11:42:53	6.300	69.960,00
11:42:53	12.523	69.970,00
11:42:55	408	69.960,00
11:42:55	758	69.970,00
11:42:55	17.060	69.960,00
11:42:55	6.293	69.970,00
11:42:57	45.205	69.980,00
11:43:01	857	69.970,00
11:43:01	85	69.980,00
11:43:01	3.668	69.970,00
11:43:01	794	69.980,00
11:43:01	154	69.970,00
11:43:01	344	69.980,00
11:43:01	103	69.970,00
11:43:01	4.521	69.980,00
11:43:01	4.153	69.970,00
11:43:01	4.389	69.980,00
11:43:01	4.470	69.970,00
11:43:01	4.220	69.960,00
11:43:01	36	69.980,00
11:43:01	685	69.960,00
11:43:01	16	69.980,00
11:43:02	14.269	69.960,00
11:43:02	22.512	69.980,00
11:43:07	6.787	69.970,00
11:43:07	13	69.980,00
11:43:07	1.902	69.970,00
11:43:07	2.124	69.980,00

VOLVER AL INICIO

11:43:07	1.482	69.970,00
11:43:07	1.988	69.960,00
11:43:07	13.761	69.980,00
11:43:12	82	69.970,00
11:43:12	2.499	69.960,00
11:43:12	10	69.980,00
11:43:12	176	69.960,00
11:43:12	18.218	69.980,00
11:43:13	10.633	69.970,00
11:43:15	50.000	69.960,00
11:43:16	3.044	69.970,00
11:43:17	172	69.960,00
11:43:17	301	69.970,00
11:43:18	12.608	69.960,00
11:43:19	103	69.970,00
11:43:19	21.577	69.960,00
11:43:20	158	69.970,00
11:43:20	7.518	69.960,00
11:43:20	18.101	69.970,00
11:43:20	141	69.960,00
11:43:20	17.316	69.970,00
11:43:20	7.494	69.980,00
11:43:20	9	69.970,00
11:43:20	344	69.980,00
11:43:20	346	69.970,00
11:43:20	6	69.980,00
11:43:20	7.586	69.970,00
11:43:21	1.434	69.980,00
11:43:21	1.551	69.970,00
11:43:22	17	69.980,00
11:43:22	2.254	69.970,00
11:43:22	412	69.980,00
11:43:22	2.695	69.970,00
11:43:22	871	69.980,00
11:43:22	1.877	69.970,00
11:43:22	506	69.980,00
11:43:22	1.411	69.970,00
11:43:22	14.476	69.980,00
11:43:22	2.018	69.970,00
11:43:23	412	69.980,00
11:43:23	176	69.970,00
11:43:23	352	69.980,00
11:43:23	511	69.970,00
11:43:23	331	69.980,00
11:43:23	886	69.970,00
11:43:23	13.762	69.980,00
11:43:23	780	69.970,00
11:43:23	167	69.980,00
11:43:23	7.276	69.970,00
11:43:24	233	69.980,00
11:43:24	690	69.970,00
11:43:24	431	69.980,00
11:43:25	141	69.970,00
11:43:25	1.634	69.980,00
11:43:25	1.721	69.970,00
11:43:25	2.923	69.980,00
11:43:25	13.297	69.970,00
11:43:25	5	69.980,00
11:43:25	365	69.970,00
11:43:25	195	69.980,00
11:43:25	174	69.960,00
11:43:26	301	69.980,00
11:43:26	9.619	69.970,00
11:43:26	549	69.960,00
11:43:26	22.093	69.970,00
11:43:29	24	69.960,00
11:43:29	8.064	69.970,00
11:43:31	348	69.960,00
11:43:31	4.596	69.970,00
11:43:32	52.433	69.960,00
11:43:32	5.628	69.970,00
11:43:33	3.357	69.980,00
11:43:34	168	69.960,00
11:43:34	492	69.980,00
11:43:35	172.057	69.960,00
11:43:35	60.958	69.980,00
11:43:35	8	69.970,00
11:43:36	7.602	69.980,00
11:43:37	138	69.970,00
11:43:37	5.938	69.980,00
11:43:39	66.947	69.970,00
11:43:40	4.110	69.980,00
11:43:41	60	69.970,00
11:43:41	5.484	69.980,00
11:43:41	1.041	69.960,00
11:43:41	4.903	69.980,00
11:43:42	268	69.960,00
11:43:42	3.590	69.980,00
11:43:42	1.515	69.960,00
11:43:42	292	69.980,00
11:43:42	1.426	69.960,00
11:43:42	357	69.980,00
11:43:42	432	69.960,00
11:43:43	22.587	69.980,00
11:43:43	21	69.970,00
11:43:43	160	69.960,00
11:43:43	5	69.970,00
11:43:43	5.604	69.960,00
11:43:43	21.089	69.980,00
11:43:45	5	69.970,00
11:43:45	566	69.960,00
11:43:45	1	69.970,00
11:43:46	63	69.980,00
11:43:46	3.148	69.960,00
11:43:46	384	69.980,00
11:43:46	183	69.960,00
11:43:46	2.921	69.980,00
11:43:46	12.036	69.960,00
11:43:47	398	69.980,00
11:43:47	1.846	69.960,00
11:43:47	538	69.980,00
11:43:47	1.415	69.960,00
11:43:47	1.744	69.980,00
11:43:47	1.472	69.960,00
11:43:47	2	69.980,00
11:43:47	11.469	69.960,00
11:43:48	181	69.980,00
11:43:48	720	69.960,00
11:43:48	345	69.980,00
11:43:48	1.118	69.960,00
11:43:48	357	69.980,00
11:43:48	34	69.960,00
11:43:48	693	69.980,00
11:43:49	623	69.960,00
11:43:49	36	69.980,00
11:43:49	7.961	69.960,00
11:43:49	421	69.980,00
11:43:49	1.301	69.960,00
11:43:49	1.376	69.980,00
11:43:50	863	69.960,00
11:43:50	449	69.980,00
11:43:50	271	69.960,00
11:43:50	2.250	69.980,00
11:43:50	1.544	69.960,00
11:43:50	516	69.980,00
11:43:50	10.395	69.960,00
11:43:51	599	69.980,00
11:43:51	691	69.960,00
11:43:51	688	69.970,00
11:43:51	6.632	69.960,00
11:43:51	2.144	69.970,00
11:43:51	1.820	69.960,00
11:43:52	1.870	69.970,00
11:43:52	9.598	69.960,00
11:43:52	384	69.970,00
11:43:52	1.448	69.960,00
11:43:52	602	69.980,00
11:43:52	1.656	69.960,00
11:43:52	13	69.980,00
11:43:52	845	69.960,00
11:43:52	7	69.980,00
11:43:52	6.651	69.960,00
11:43:53	544	69.980,00
11:43:53	5.293	69.960,00
11:43:53	172	69.970,00
11:43:53	1.057	69.960,00
11:43:53	865	69.970,00
11:43:53	11.039	69.960,00
11:43:54	56	69.980,00
11:43:54	4.655	69.960,00
11:43:54	2.611	69.980,00
11:43:54	3.466	69.960,00
11:43:54	177	69.980,00
11:43:54	8.905	69.960,00
11:43:55	1.647	69.980,00
11:43:55	153	69.970,00
11:43:56	1.283	69.980,00
11:43:56	6	69.960,00
11:43:56	13.703	69.980,00
11:43:58	1.598	69.960,00
11:43:58	2.766	69.980,00
11:43:58	45.082	69.960,00
11:43:59	2.109	69.970,00
11:43:59	2.034	69.960,00
11:43:59	137	69.970,00
11:43:59	705	69.960,00
11:43:59	1.490	69.970,00
11:43:59	8.867	69.960,00
11:44:00	60	69.970,00
11:44:00	2.361	69.960,00
11:44:00	25.551	69.970,00
11:44:00	5.951	69.960,00
11:44:01	1.505	69.950,00
11:44:01	7.131	69.970,00
11:44:03	172	69.950,00
11:44:04	6.294	69.970,00
11:44:05	3.440	69.950,00
11:44:06	1.406	69.960,00
11:44:06	218	69.950,00
11:44:06	213	69.960,00
11:44:06	39	69.970,00
11:44:06	338	69.950,00
11:44:06	2.144	69.970,00
11:44:06	3.757	69.950,00
11:44:06	3.720	69.970,00
11:44:09	773	69.960,00
11:44:09	166	69.970,00
11:44:09	17.721	69.950,00
11:44:10	1.770	69.970,00
11:44:10	938	69.950,00
11:44:11	30.882	69.970,00
11:44:15	15.471	69.950,00
11:44:15	31.517	69.970,00
11:44:17	248	69.950,00
11:44:18	172	69.970,00
11:44:18	6.434	69.950,00
11:44:18	538	69.970,00
11:44:18	17	69.950,00
11:44:18	4.943	69.970,00
11:44:20	2.752	69.950,00
11:44:20	1.070	69.970,00
11:44:22	1.019	69.950,00
11:44:22	3.773	69.970,00
11:44:22	400	69.950,00
11:44:22	3.632	69.970,00
11:44:23	1.647	69.950,00
11:44:23	6.578	69.970,00
11:44:24	633	69.950,00
11:44:24	3.640	69.970,00
11:44:25	661	69.950,00
11:44:25	931	69.970,00
11:44:26	11	69.960,00
11:44:26	2.834	69.970,00
11:44:26	3.375	69.950,00
11:44:26	10.312	69.970,00
11:44:27	1.428	69.950,00
11:44:27	3.491	69.970,00
11:44:28	3.451	69.950,00
11:44:28	10.261	69.970,00
11:44:30	25.633	69.950,00
11:44:30	20.363	69.970,00
11:44:33	85	69.950,00
11:44:33	15.031	69.970,00
11:44:37	172	69.950,00
11:44:37	22.916	69.970,00
11:44:38	101	69.950,00
11:44:38	17.814	69.970,00
11:44:39	168	69.950,00
11:44:40	7.483	69.970,00
11:44:42	25.812	69.960,00
11:44:42	1.984	69.970,00
11:44:42	17.208	69.960,00
11:44:42	1.404	69.970,00
11:44:42	8.604	69.960,00
11:44:42	444	69.970,00
11:44:42	10.305	69.960,00
11:44:42	987	69.970,00
11:44:42	8.604	69.960,00
11:44:42	9.025	69.970,00
11:44:42	29.467	69.960,00
11:44:42	151.224	69.950,00
11:44:43	10.084	69.970,00
11:44:44	100.000	69.950,00
11:44:44	11.790	69.970,00
11:44:45	393	69.950,00
11:44:45	2.278	69.970,00
11:44:45	571	69.960,00
11:44:46	28	69.950,00
11:44:46	27.327	69.970,00
11:44:48	65	69.950,00
11:44:48	4.912	69.970,00
11:44:48	163	69.950,00
11:44:48	19.006	69.970,00
11:44:50	1.038	69.950,00
11:44:50	12.127	69.970,00
11:44:50	172	69.950,00
11:44:50	185	69.970,00
11:44:50	43	69.950,00
11:44:51	4.428	69.970,00
11:44:51	5.200	69.950,00
11:44:51	199	69.970,00
11:44:51	950	69.950,00
11:44:51	82	69.970,00
11:44:52	9	69.950,00
11:44:52	865	69.970,00
11:44:52	645	69.950,00
11:44:52	1.258	69.970,00
11:44:52	1.800	69.950,00
11:44:52	4.260	69.970,00
11:44:54	6.050	69.950,00
11:44:54	18.891	69.970,00
11:44:58	992	69.950,00
11:44:58	1.431	69.970,00
11:44:59	88.677	69.960,00
11:44:59	1.291	69.970,00
11:44:59	5.323	69.960,00
11:44:59	20.489	69.950,00
11:45:00	210	69.970,00
11:45:00	8.690	69.950,00
11:45:00	1.275	69.970,00
11:45:01	1.789	69.950,00
11:45:01	35.193	69.970,00
11:45:02	509	69.950,00
11:45:03	5.841	69.970,00
11:45:04	1.030	69.950,00
11:45:04	13.506	69.970,00
11:45:06	165	69.950,00
11:45:06	1.322	69.970,00
11:45:07	1.027	69.950,00
11:45:07	3.532	69.970,00
11:45:08	750	69.950,00
11:45:08	3.461	69.970,00
11:45:09	441	69.950,00
11:45:09	623	69.970,00
11:45:11	1.285	69.950,00
11:45:11	559	69.970,00
11:45:11	342	69.950,00
11:45:11	346	69.970,00
11:45:12	1.462	69.950,00
11:45:12	4.259	69.970,00
11:45:13	400	69.950,00
11:45:14	315	69.970,00
11:45:14	2.090	69.950,00
11:45:16	365	69.970,00
11:45:16	506	69.950,00
11:45:16	3.380	69.970,00
11:45:17	570	69.960,00
11:45:17	5.883	69.950,00
11:45:17	172	69.970,00
11:45:17	100	69.950,00
11:45:17	40.779	69.970,00
11:45:21	196.258	69.950,00
11:45:21	32.000	69.960,00
11:45:22	17.658	69.970,00
11:45:24	162	69.960,00
11:45:24	6.593	69.970,00
11:45:25	363	69.960,00
11:45:25	255.159	69.970,00
11:45:27	1.659	69.950,00
11:45:27	6.884	69.970,00
11:45:27	25.701	69.950,00
11:45:28	11.463	69.970,00
11:45:30	1.720	69.950,00
11:45:30	1.130	69.970,00
11:45:30	82	69.950,00
11:45:30	4.407	69.970,00
11:45:30	4.111	69.980,00
11:45:31	2.356	69.970,00
11:45:32	65	69.960,00
11:45:32	639	69.970,00
11:45:32	2.542	69.960,00
11:45:32	18.405	69.970,00
11:45:33	42	69.980,00
11:45:33	7.628	69.970,00
11:45:34	530	69.980,00
11:45:34	1.672	69.970,00
11:45:34	978	69.980,00
11:45:35	26.082	69.970,00
11:45:35	25.231	69.960,00
11:45:35	15.247	69.950,00
11:45:35	19.483	69.940,00
11:45:36	5.164	69.970,00
11:45:37	82	69.950,00
11:45:37	36.836	69.970,00
11:45:37	27.128	69.980,00
11:45:38	2.299	69.970,00
11:45:39	25	69.950,00
11:45:39	17.464	69.970,00
11:45:40	172	69.950,00
11:45:40	13.176	69.970,00
11:45:43	3.443	69.950,00
11:45:44	4.291	69.970,00
11:45:45	1.712	69.950,00
11:45:45	30.628	69.970,00
11:45:47	6.882	69.950,00
11:45:47	6.378	69.970,00
11:45:49	86	69.950,00
11:45:49	7.434	69.970,00
11:45:49	1.350	69.950,00
11:45:49	740	69.970,00
11:45:50	13.659	69.950,00
11:45:50	10.737	69.970,00
11:45:52	86	69.950,00
11:45:52	33.057	69.970,00
11:45:53	178	69.950,00
11:45:53	348	69.970,00
11:45:54	330	69.950,00
11:45:54	5.386	69.970,00
11:45:55	970	69.980,00
11:45:55	7.933	69.970,00
11:45:56	344	69.980,00
11:45:57	172	69.970,00
11:45:57	289	69.980,00
11:45:57	556	69.970,00
11:45:58	8.823	69.980,00
11:46:00	49.904	69.970,00
11:46:00	285	69.950,00
11:46:01	13.783	69.970,00
11:46:03	6.619	69.950,00
11:46:05	4.474	69.970,00
11:46:05	162.369	69.950,00
11:46:06	4.726	69.940,00
11:46:06	4.416	69.960,00
11:46:08	328	69.950,00
11:46:08	15.584	69.960,00
11:46:10	2.417	69.970,00
11:46:13	1.059	69.950,00
11:46:14	178	69.970,00
11:46:15	18	69.950,00
11:46:15	10.165	69.970,00
11:46:17	60	69.950,00
11:46:17	28.018	69.970,00
11:46:19	5.209	69.960,00
11:46:19	10.151	69.970,00
11:46:19	827	69.950,00
11:46:19	39.011	69.970,00
11:46:22	4.964	69.950,00
11:46:22	46.780	69.970,00
11:46:28	22.816	69.950,00
11:46:28	182	69.960,00
11:46:28	20.000	69.950,00
11:46:28	1.275	69.960,00
11:46:28	13.198	69.940,00
11:46:29	9	69.960,00
11:46:29	12.058	69.940,00
11:46:29	1.265	69.960,00
11:46:30	206	69.940,00
11:46:30	8.771	69.960,00
11:46:34	169	69.940,00
11:46:34	4.375	69.960,00
11:46:35	120	69.940,00
11:46:35	142	69.960,00
11:46:36	25	69.940,00
11:46:36	3.886	69.960,00
11:46:37	38.890	69.940,00
11:46:37	2.765	69.960,00
11:46:37	827	69.940,00
11:46:37	6.464	69.960,00
11:46:38	90.238	69.940,00
11:46:38	24.866	69.960,00
11:46:39	2.132	69.970,00
11:46:39	1.720	69.940,00
11:46:39	37	69.960,00
11:46:40	37.000	69.950,00
11:46:40	4.036	69.960,00
11:46:41	36.970	69.940,00
11:46:41	430	69.930,00
11:46:41	212	69.960,00
11:46:41	5.000	69.940,00
11:46:42	11	69.960,00
11:46:42	174	69.930,00
11:46:42	1.196	69.960,00
11:46:42	5.871	69.930,00
11:46:42	1.744	69.960,00
11:46:43	1.200	69.940,00
11:46:44	13.318	69.960,00
11:46:45	34	69.950,00
11:46:45	703	69.960,00
11:46:45	3.615	69.950,00
11:46:45	19.297	69.960,00
11:46:47	11.586	69.970,00
11:46:49	170	69.950,00
11:46:49	2.573	69.970,00
11:46:50	37	69.950,00
11:46:50	8.948	69.970,00
11:46:51	458	69.950,00
11:46:51	39.982	69.970,00
11:46:54	92	69.950,00
11:46:54	9.436	69.970,00
11:46:55	21.590	69.950,00
11:46:56	14	69.970,00
11:46:56	29	69.950,00
11:46:57	197	69.970,00
11:46:57	8.673	69.950,00
11:46:58	174	69.970,00
11:46:58	390	69.950,00
11:46:58	4.771	69.970,00
11:46:59	5.274	69.950,00
11:46:59	1.279	69.970,00
11:47:00	94	69.950,00
11:47:00	1.011	69.970,00
11:47:00	174	69.950,00
11:47:00	828	69.970,00
11:47:00	1.123	69.950,00
11:47:00	532	69.940,00
11:47:01	2.108	69.950,00
11:47:01	3.149	69.960,00
11:47:03	23.603	69.950,00
11:47:03	8.723	69.960,00
11:47:03	34.677	69.950,00
11:47:04	4.221	69.960,00
11:47:05	5.000	69.950,00
11:47:05	6.227	69.960,00
11:47:06	2.145	69.970,00
11:47:07	17.205	69.950,00
11:47:07	256	69.970,00
11:47:08	2.795	69.950,00
11:47:08	3.079	69.970,00
11:47:09	21.500	69.940,00
11:47:09	17.582	69.970,00
11:47:09	22.125	69.950,00
11:47:10	1.376	69.960,00
11:47:10	17.205	69.950,00
11:47:11	3.384	69.960,00
11:47:11	5.000	69.950,00
11:47:12	321	69.960,00
11:47:12	128	69.940,00
11:47:12	1.724	69.950,00
11:47:12	2.013	69.960,00
11:47:13	5.000	69.950,00
11:47:13	1.423	69.960,00
11:47:13	3.656	69.950,00
11:47:13	10.089	69.960,00
11:47:14	5.000	69.950,00
11:47:14	1.019	69.960,00
11:47:15	1.721	69.940,00
11:47:16	5.000	69.950,00
11:47:16	1.554	69.960,00
11:47:16	182	69.950,00
11:47:16	165	69.960,00
11:47:17	5.000	69.950,00
11:47:17	146	69.940,00
11:47:17	5	69.960,00
11:47:17	314	69.940,00
11:47:17	17.244	69.960,00
11:47:18	5.000	69.950,00
11:47:18	813	69.960,00
11:47:18	17.205	69.950,00
11:47:19	877	69.960,00
11:47:19	5.632	69.950,00
11:47:19	2.340	69.960,00
11:47:19	331	69.940,00
11:47:19	3.166	69.960,00
11:47:20	5.000	69.950,00
11:47:20	735	69.960,00
11:47:21	2.624	69.940,00
11:47:21	5.000	69.950,00
11:47:21	2.148	69.960,00
11:47:22	5.000	69.950,00
11:47:22	10.839	69.940,00
11:47:22	350	69.960,00
11:47:22	15.015	69.940,00
11:47:23	8.396	69.960,00
11:47:23	10.000	69.950,00
11:47:23	3.994	69.960,00
11:47:24	6.214	69.940,00
11:47:24	12.759	69.970,00
11:47:24	2.819	69.950,00
11:47:24	34	69.970,00
11:47:25	15.226	69.950,00
11:47:25	10.328	69.960,00
11:47:25	97	69.950,00
11:47:26	398	69.960,00
11:47:26	225	69.950,00
11:47:26	2.844	69.960,00
11:47:27	1.701	69.950,00
11:47:28	2.931	69.960,00
11:47:28	849	69.950,00
11:47:29	1.451	69.960,00
11:47:30	627	69.950,00
11:47:30	3.101	69.960,00
11:47:32	172	69.950,00
11:47:32	1.332	69.960,00
11:47:32	172	69.950,00
11:47:32	1.407	69.960,00
11:47:32	931	69.950,00
11:47:32	557	69.940,00
11:47:33	80	69.960,00
11:47:33	32	69.950,00
11:47:34	86	69.970,00
11:47:34	39	69.950,00
11:47:34	1.651	69.970,00
11:47:34	3.753	69.950,00
11:47:34	4.688	69.940,00
11:47:34	1.357	69.960,00
11:47:36	286	69.950,00
11:47:37	9.828	69.960,00
11:47:39	92	69.950,00
11:47:39	973	69.960,00
11:47:40	1	69.950,00
11:47:41	370	69.960,00
11:47:42	2.776	69.950,00
11:47:42	2.497	69.960,00
11:47:43	1.058	69.950,00
11:47:43	14.304	69.960,00
11:47:46	1	69.950,00
11:47:46	1.209	69.960,00
11:47:46	504	69.950,00
11:47:46	50	69.960,00
11:47:46	64	69.950,00
11:47:47	33	69.960,00
11:47:47	562	69.950,00
11:47:47	3.396	69.960,00
11:47:47	3.776	69.970,00
11:47:48	22	69.950,00
11:47:48	659	69.970,00
11:47:51	182	69.950,00
11:47:51	15.429	69.970,00
11:47:51	5	69.950,00
11:47:51	1.588	69.970,00
11:47:51	8.605	69.950,00
11:47:52	7.562	69.970,00
11:47:52	3.066	69.980,00
11:47:53	366	69.960,00
11:47:53	1.357	69.980,00
11:47:54	85	69.960,00
11:47:54	172	69.980,00
11:47:54	5.137	69.960,00
11:47:56	2.121	69.980,00
11:47:56	27	69.960,00
11:47:56	2.020	69.980,00
11:47:57	13	69.960,00
11:47:57	3.126	69.980,00
11:47:58	172	69.960,00
11:47:58	258	69.980,00
11:47:58	1.831	69.960,00
11:47:59	4.947	69.970,00
11:48:00	5	69.960,00
11:48:00	5	69.970,00
11:48:00	17.314	69.960,00
11:48:01	3.599	69.970,00
11:48:01	8.700	69.960,00
11:48:01	10.804	69.970,00
11:48:06	33	69.960,00
11:48:06	365	69.970,00
11:48:06	358	69.960,00
11:48:06	11.455	69.970,00
11:48:07	2.484	69.980,00
11:48:07	1	69.960,00
11:48:07	6.501	69.980,00
11:48:08	34	69.960,00
11:48:08	10	69.980,00
11:48:08	3	69.960,00
11:48:08	33.263	69.980,00
11:48:12	120	69.970,00

11:48:12	4.423	69.980,00
11:48:12	261	69.970,00
11:48:12	5.098	69.980,00
11:48:13	811	69.970,00
11:48:13	10.446	69.980,00
11:48:15	8.714	69.990,00
11:48:18	5.631	70.000,00
11:48:19	6.000	69.970,00
11:48:19	9.851	70.000,00
11:48:23	338	69.970,00
11:48:24	4.413	70.000,00
11:48:25	1.655	69.970,00
11:48:25	3.454	70.000,00
11:48:26	22	69.970,00
11:48:27	239	70.000,00
11:48:27	257	69.970,00
11:48:27	476	70.000,00
11:48:27	4	69.970,00
11:48:27	1.105	70.000,00
11:48:28	344	69.970,00
11:48:29	860	70.000,00
11:48:29	2.267	69.970,00
11:48:29	13.764	70.000,00
11:48:30	620	69.970,00
11:48:30	24	70.000,00
11:48:30	5.717	69.970,00
11:48:30	1	69.990,00
11:48:30	349	69.970,00
11:48:30	1.235	70.000,00
11:48:30	1.469	69.970,00
11:48:30	3.158	69.980,00
11:48:31	2.890	69.990,00
11:48:31	4.502	69.980,00
11:48:32	445	69.990,00
11:48:32	3.449	69.980,00
11:48:32	2.384	69.990,00
11:48:32	3.219	69.980,00
11:48:33	361	69.990,00
11:48:33	6.910	69.980,00
11:48:33	10	69.990,00
11:48:33	101.766	69.970,00
11:48:34	851	69.990,00
11:48:35	274	69.970,00
11:48:36	407	69.990,00
11:48:36	19.199	69.980,00
11:48:37	3.710	69.970,00
11:48:37	23.540	69.960,00
11:48:37	25.821	69.970,00
11:48:38	2.497	69.980,00
11:48:38	144	69.970,00
11:48:39	5.253	69.980,00
11:48:39	12.766	69.970,00
11:48:39	16.551	69.960,00
11:48:39	5.249	69.980,00
11:48:39	59	69.960,00
11:48:40	52	69.980,00
11:48:40	1.430	69.960,00
11:48:40	5.096	69.980,00
11:48:40	8.602	69.970,00
11:48:40	1.424	69.990,00
11:48:40	8.602	69.970,00
11:48:41	582	69.990,00
11:48:41	1.304	69.980,00
11:48:42	145	69.970,00
11:48:42	8.898	69.980,00
11:48:42	17.355	69.970,00
11:48:42	136	69.980,00
11:48:43	20.821	69.970,00
11:48:43	636	69.980,00
11:48:43	309	69.960,00
11:48:44	1.650	69.980,00
11:48:45	2.644	69.960,00
11:48:45	1.901	69.980,00
11:48:45	487	69.960,00
11:48:46	29.749	69.980,00
11:48:47	993	69.960,00
11:48:47	2.201	69.980,00
11:48:47	96	69.960,00
11:48:48	309	69.980,00
11:48:48	853	69.960,00
11:48:48	47	69.980,00
11:48:48	8.820	69.960,00
11:48:48	9.631	69.970,00
11:48:48	3.814	69.960,00
11:48:51	4.230	69.970,00
11:48:51	1.178	69.960,00
11:48:51	6.139	69.970,00
11:48:51	8.603	69.980,00
11:48:52	456	69.990,00
11:48:52	866	69.960,00
11:48:53	1.399	69.990,00
11:48:54	352	69.980,00
11:48:54	218	69.960,00
11:48:55	9	69.970,00
11:48:55	2	69.980,00
11:48:55	485	69.970,00
11:48:56	135.296	69.990,00
11:48:57	341	69.970,00
11:48:58	2.143	69.990,00
11:48:58	347	69.980,00
11:48:58	1.500	69.990,00
11:48:58	12.988	69.980,00
11:48:58	17.227	69.970,00
11:48:58	1.205	69.980,00
11:49:00	20.176	69.970,00
11:49:01	23.015	69.990,00
11:49:01	1.303	70.000,00
11:49:02	48.932	69.990,00
11:49:02	9	69.980,00
11:49:02	4.939	69.970,00
11:49:02	3.103	69.960,00
11:49:02	8.604	69.970,00
11:49:03	344	69.980,00
11:49:03	8.396	69.970,00
11:49:03	1.397	69.980,00
11:49:04	8.603	69.970,00
11:49:04	340	69.960,00
11:49:04	7.455	69.970,00
11:49:06	74.880	69.960,00
11:49:06	198	69.970,00
11:49:06	250	69.960,00
11:49:06	13.585	69.970,00
11:49:09	20.661	69.960,00
11:49:12	511	69.970,00
11:49:12	12	69.960,00
11:49:12	5.244	69.970,00
11:49:12	4.561	69.980,00
11:49:13	976	69.960,00
11:49:13	4.005	69.980,00
11:49:14	1	69.960,00
11:49:15	1.900	69.980,00
11:49:15	12	69.970,00
11:49:15	334	69.960,00
11:49:15	1.800	69.980,00
11:49:15	89	69.960,00
11:49:15	23	69.980,00
11:49:16	17.202	69.960,00
11:49:16	149	69.980,00
11:49:16	13	69.960,00
11:49:16	69	69.980,00
11:49:16	5.228	69.960,00
11:49:17	172	69.970,00
11:49:17	17.202	69.960,00
11:49:17	1.858	69.970,00
11:49:18	4.200	69.960,00
11:49:18	20.385	69.970,00
11:49:19	344	69.980,00
11:49:19	839	69.970,00
11:49:20	17.410	69.960,00
11:49:20	498	69.980,00
11:49:20	30.181	69.960,00
11:49:21	343	69.950,00
11:49:21	3.569	69.960,00
11:49:22	496	69.950,00
11:49:22	1.097	69.960,00
11:49:22	8.419	69.970,00
11:49:24	168	69.960,00
11:49:24	1.855	69.970,00
11:49:24	524	69.960,00
11:49:25	16	69.950,00
11:49:25	3.314	69.960,00
11:49:25	512	69.950,00
11:49:25	1.400	69.960,00
11:49:25	8.516	69.970,00
11:49:25	14.425	69.980,00
11:49:26	3.923	69.970,00
11:49:27	20.000	69.960,00
11:49:27	218	69.950,00
11:49:27	4.048	69.960,00
11:49:27	1.612	69.970,00
11:49:28	35	69.950,00
11:49:28	8	69.970,00
11:49:28	309	69.950,00
11:49:29	523	69.970,00
11:49:29	1.489	69.950,00
11:49:29	10.119	69.970,00
11:49:30	53	69.950,00
11:49:30	5.293	69.970,00
11:49:32	17.205	69.950,00
11:49:32	787	69.970,00
11:49:32	17.205	69.950,00
11:49:33	688	69.970,00
11:49:33	170	69.950,00
11:49:33	606	69.970,00
11:49:33	6.377	69.950,00
11:49:33	462	69.970,00
11:49:33	173	69.950,00
11:49:34	18.772	69.970,00
11:49:35	32.167	69.980,00
11:49:36	940	69.970,00
11:49:36	17.202	69.960,00
11:49:36	9	69.970,00
11:49:36	18.158	69.960,00
11:49:36	331	69.970,00
11:49:37	93	69.950,00
11:49:37	25.148	69.970,00
11:49:40	352	69.950,00
11:49:40	3.932	69.970,00
11:49:40	4.629	69.980,00
11:49:41	104	69.970,00
11:49:41	17.202	69.960,00
11:49:41	713	69.970,00
11:49:41	17.372	69.960,00
11:49:41	1.205	69.970,00
11:49:42	21	69.950,00
11:49:43	8.100	69.970,00
11:49:45	3.049	69.950,00
11:49:45	238	69.970,00
11:49:45	281	69.950,00
11:49:46	3.695	69.970,00
11:49:47	19.982	69.950,00
11:49:48	641	69.970,00
11:49:48	17.205	69.950,00
11:49:48	104	69.970,00
11:49:48	39.200	69.950,00
11:49:49	1	69.960,00
11:49:49	962	69.980,00
11:49:49	5.000	69.950,00
11:49:50	868	69.970,00
11:49:50	17.205	69.950,00
11:49:50	1.577	69.970,00
11:49:50	19.762	69.950,00
11:49:51	695	69.970,00
11:49:51	17.225	69.950,00
11:49:51	19.342	69.970,00
11:49:51	45.149	69.980,00
11:49:51	53.788	69.990,00
11:49:51	33.698	70.000,00
11:49:52	11.066	69.960,00
11:49:52	15.816	69.980,00
11:49:52	2.908	69.960,00
11:49:53	1.920	69.980,00
11:49:53	6.557	69.960,00
11:49:53	5.273	69.980,00
11:49:54	17.415	69.960,00
11:49:54	6.335	69.980,00
11:49:54	427	69.970,00
11:49:54	4.000	69.960,00
11:49:54	1.122	69.970,00
11:49:55	208	69.960,00
11:49:56	202	69.970,00
11:49:57	18.491	69.960,00
11:49:58	872	69.970,00
11:49:58	1.530	69.980,00
11:49:59	751	69.970,00
11:49:59	1.040	69.960,00
11:50:00	4.082	69.970,00
11:50:01	2.443	69.960,00
11:50:01	94	69.950,00
11:50:01	172	69.970,00
11:50:01	165	69.950,00
11:50:02	2.401	69.960,00
11:50:04	3.572	69.950,00
11:50:04	5.568	69.960,00
11:50:05	256	69.950,00
11:50:05	9.233	69.960,00
11:50:05	3.134	69.970,00
11:50:06	226	69.960,00
11:50:06	9.551	69.970,00
11:50:09	16	69.960,00
11:50:09	30	69.970,00
11:50:09	8.258	69.960,00
11:50:09	492	69.950,00
11:50:10	440	69.970,00
11:50:10	7.839	69.950,00
11:50:10	184	69.960,00
11:50:10	9.413	69.950,00
11:50:11	3.971	69.960,00
11:50:12	1.078	69.950,00
11:50:12	4.345	69.960,00
11:50:13	5.615	69.970,00
11:50:14	2.221	69.960,00
11:50:14	2.102	69.970,00
11:50:14	86	69.960,00
11:50:15	2.938	69.970,00
11:50:15	68	69.960,00
11:50:15	1.236	69.970,00
11:50:16	2.191	69.960,00
11:50:16	173	69.970,00
11:50:16	17.205	69.960,00
11:50:16	941	69.970,00
11:50:17	450	69.950,00
11:50:17	2.117	69.970,00
11:50:18	119	69.950,00
11:50:18	699	69.970,00
11:50:18	16.557	69.950,00
11:50:18	5.155	69.970,00
11:50:20	8.849	69.960,00
11:50:21	6.572	69.970,00
11:50:21	22	69.950,00
11:50:21	709	69.970,00
11:50:21	6.192	69.960,00
11:50:22	602	69.970,00
11:50:22	2.593	69.960,00
11:50:22	1.250	69.970,00
11:50:22	2.094	69.960,00
11:50:23	344	69.970,00
11:50:23	182	69.960,00
11:50:23	18	69.970,00
11:50:23	5.971	69.960,00
11:50:24	4.267	69.970,00
11:50:24	13.750	69.960,00
11:50:24	3.455	69.950,00
11:50:24	3.047	69.970,00
11:50:25	17.287	69.950,00
11:50:26	7.261	69.970,00
11:50:26	1.187	69.950,00
11:50:26	11.765	69.970,00
11:50:27	17.208	69.950,00
11:50:27	1.078	69.970,00
11:50:28	17.208	69.950,00
11:50:28	1.032	69.970,00
11:50:28	17.208	69.950,00
11:50:28	8	69.970,00
11:50:29	34.937	69.950,00
11:50:29	7.492	69.970,00
11:50:30	17.208	69.950,00
11:50:30	1.666	69.970,00
11:50:30	454	69.950,00
11:50:30	490	69.970,00
11:50:31	1.004	69.950,00
11:50:31	1.286	69.960,00
11:50:31	17.208	69.950,00
11:50:31	1.002	69.960,00
11:50:32	2.792	69.950,00
11:50:32	2.329	69.960,00
11:50:33	17.323	69.940,00
11:50:33	8.396	69.960,00
11:50:33	3.320	69.940,00
11:50:33	355	69.960,00
11:50:34	2.702	69.940,00
11:50:34	18.035	69.960,00
11:50:34	2.581	69.950,00
11:50:35	12	69.970,00
11:50:35	5.000	69.950,00
11:50:35	427	69.970,00
11:50:35	711	69.960,00
11:50:35	106	69.950,00
11:50:35	430	69.960,00
11:50:35	17.205	69.950,00
11:50:36	823	69.960,00
11:50:36	5.270	69.950,00
11:50:36	2.508	69.960,00
11:50:36	2.581	69.950,00
11:50:37	1.553	69.960,00
11:50:37	10.162	69.950,00
11:50:37	25.563	69.960,00
11:50:37	10.168	69.970,00
11:50:38	20.410	69.950,00
11:50:38	1.662	69.940,00
11:50:38	3.871	69.960,00
11:50:38	17.205	69.950,00
11:50:39	688	69.960,00
11:50:39	2.795	69.950,00
11:50:39	2.622	69.960,00
11:50:39	78	69.940,00
11:50:39	80.138	69.960,00
11:50:40	184	69.970,00
11:50:40	18.559	69.960,00
11:50:41	184	69.970,00
11:50:41	24.582	69.960,00
11:50:41	355	69.970,00
11:50:41	522	69.960,00
11:50:41	714	69.970,00
11:50:41	9	69.960,00
11:50:41	3.529	69.970,00
11:50:42	19.351	69.960,00
11:50:42	1.157	69.970,00
11:50:43	17.205	69.960,00
11:50:43	793	69.970,00
11:50:43	20.878	69.960,00
11:50:44	172	69.970,00
11:50:44	148	69.960,00
11:50:44	113	69.970,00
11:50:44	3.032	69.960,00
11:50:44	13.877	69.970,00
11:50:44	8.604	69.960,00
11:50:44	650	69.970,00
11:50:44	77.431	69.960,00
11:50:44	285	69.970,00
11:50:44	2.315	69.960,00
11:50:44	6.289	69.940,00
11:50:44	178	69.960,00
11:50:45	17.208	69.950,00
11:50:45	21	69.960,00
11:50:45	71	69.950,00
11:50:45	18.483	69.960,00
11:50:47	25	69.950,00
11:50:47	2.453	69.960,00
11:50:47	257	69.950,00
11:50:48	2.151	69.960,00
11:50:48	421	69.970,00
11:50:48	17.273	69.950,00
11:50:48	5.633	69.970,00
11:50:49	3.717	69.950,00
11:50:49	1.225	69.970,00
11:50:49	49	69.950,00
11:50:49	2.689	69.970,00
11:50:49	17.208	69.950,00
11:50:49	356	69.970,00
11:50:50	223	69.950,00
11:50:50	3.718	69.970,00
11:50:51	133	69.950,00
11:50:51	1.053	69.970,00
11:50:51	204	69.950,00
11:50:51	21.087	69.970,00
11:50:53	620	69.960,00
11:50:54	17.208	69.950,00
11:50:54	6.615	69.960,00
11:50:56	61	69.950,00
11:50:56	3.035	69.960,00
11:50:57	940	69.950,00
11:50:58	20.725	69.960,00
11:51:02	409	69.950,00
11:51:03	963	69.960,00
11:51:03	17.477	69.950,00
11:51:03	386	69.960,00
11:51:04	331	69.950,00
11:51:04	41	69.960,00
11:51:05	859	69.950,00
11:51:05	425	69.960,00
11:51:06	13	69.950,00
11:51:06	1.060	69.960,00
11:51:06	55	69.950,00
11:51:07	29.080	69.960,00
11:51:09	6.021	69.950,00
11:51:09	2.843	69.960,00
11:51:10	344	69.950,00
11:51:11	18.770	69.960,00
11:51:12	8	69.950,00
11:51:12	15.437	69.960,00
11:51:12	46.903	69.970,00
11:51:12	62.502	69.980,00
11:51:12	16.447	69.990,00
11:51:12	56.723	69.960,00
11:51:12	25.406	69.950,00
11:51:12	1.928	69.940,00
11:51:12	866	69.950,00
11:51:13	17.205	69.960,00
11:51:13	2.727	69.970,00
11:51:13	5.000	69.960,00
11:51:13	9.872	69.940,00
11:51:13	196	69.950,00
11:51:13	8.604	69.940,00
11:51:13	3.972	69.950,00
11:51:14	514	69.940,00
11:51:14	1.200	69.950,00
11:51:14	2.781	69.940,00
11:51:15	8.164	69.950,00
11:51:16	12.570	69.940,00
11:51:16	3.112	69.950,00
11:51:19	31.155	69.940,00
11:51:19	156	69.950,00
11:51:19	17.208	69.940,00
11:51:20	2.844	69.950,00
11:51:20	19.743	69.940,00
11:51:20	1.086	69.950,00
11:51:21	17.208	69.940,00
11:51:21	2.001	69.950,00
11:51:21	11.685	69.940,00
11:51:21	11.352	69.950,00
11:51:22	520	69.930,00
11:51:22	6.773	69.950,00
11:51:23	10.000	69.940,00
11:51:23	25.588	69.950,00
11:51:26	993	69.940,00
11:51:26	164	69.950,00
11:51:27	523	69.930,00
11:51:27	146.591	69.950,00
11:51:28	345	69.970,00
11:51:28	3.358	69.960,00
11:51:28	20.673	69.940,00
11:51:29	548	69.960,00
11:51:29	178	69.940,00
11:51:30	8.654	69.960,00
11:51:31	207	69.940,00
11:51:31	4.731	69.960,00
11:51:32	34.208	69.940,00
11:51:32	108	69.950,00
11:51:33	5.799	69.960,00
11:51:34	1.500	69.970,00
11:51:34	24.142	69.950,00
11:51:35	25.488	69.940,00
11:51:35	8.463	69.960,00
11:51:35	1.422	69.950,00
11:51:35	29	69.930,00
11:51:36	843	69.960,00
11:51:36	17.333	69.940,00
11:51:36	17.083	69.960,00
11:51:36	9.846	69.950,00
11:51:36	24.646	69.940,00
11:51:36	1.166	69.930,00
11:51:36	1.330	69.950,00
11:51:37	19.876	69.940,00
11:51:37	9.235	69.960,00
11:51:37	10.000	69.940,00
11:51:39	4.970	69.960,00
11:51:40	25	69.930,00
11:51:40	5.190	69.960,00
11:51:42	260	69.930,00
11:51:42	4.069	69.960,00
11:51:43	207	69.930,00
11:51:44	1.631	69.960,00
11:51:45	1.286	69.950,00
11:51:45	4.678	69.960,00
11:51:48	1.224	69.930,00
11:51:48	3.858	69.960,00
11:51:49	400	69.930,00
11:51:49	2.581	69.960,00
11:51:49	1.720	69.930,00
11:51:50	21	69.960,00
11:51:50	165	69.930,00
11:51:50	459	69.960,00
11:51:51	8.604	69.930,00
11:51:51	425	69.960,00
11:51:51	26	69.950,00
11:51:52	301	69.930,00
11:51:52	1.639	69.960,00
11:51:53	32	69.940,00
11:51:53	4.003	69.960,00
11:51:54	3.624	69.940,00
11:51:54	172	69.950,00
11:51:54	8	69.940,00
11:51:54	3.466	69.960,00
11:51:55	4.377	69.940,00
11:51:55	1.410	69.960,00
11:51:55	66	69.940,00
11:51:55	212	69.960,00
11:51:56	6.886	69.940,00
11:51:56	353	69.960,00
11:51:57	44.867	69.940,00
11:51:57	365	69.960,00
11:51:58	51.922	69.940,00
11:51:58	1.429	69.960,00
11:51:59	50.010	69.940,00
11:51:59	5.000	69.950,00
11:51:59	69.883	69.940,00
11:52:00	2.364	69.960,00
11:52:00	282	69.940,00
11:52:00	880	69.960,00
11:52:00	1.199	69.940,00
11:52:01	52	69.960,00
11:52:01	808	69.940,00
11:52:01	17	69.960,00
11:52:01	12.936	69.940,00
11:52:01	738	69.930,00
11:52:01	1.479	69.960,00
11:52:01	278	69.940,00
11:52:01	345	69.950,00
11:52:01	22.040	69.940,00
11:52:01	351	69.930,00
11:52:02	996	69.950,00
11:52:02	52.828	69.930,00
11:52:02	1.847	69.940,00
11:52:02	147	69.950,00
11:52:02	1.761	69.940,00
11:52:02	3.329	69.930,00
11:52:03	473	69.950,00
11:52:03	6.493	69.930,00
11:52:04	894	69.950,00
11:52:04	923	69.930,00
11:52:04	678	69.950,00
11:52:04	12.364	69.930,00
11:52:05	423	69.950,00
11:52:05	1.425	69.930,00
11:52:05	2.047	69.950,00
11:52:05	6.463	69.930,00
11:52:05	98	69.950,00
11:52:05	619	69.940,00
11:52:05	3.069	69.930,00
11:52:06	1.831	69.940,00
11:52:06	496	69.950,00
11:52:06	4	69.940,00
11:52:06	2.830	69.950,00
11:52:06	461	69.940,00
11:52:06	89	69.950,00
11:52:06	85	69.940,00
11:52:06	5	69.950,00
11:52:06	42	69.940,00
11:52:06	94	69.950,00
11:52:06	97	69.940,00
11:52:06	4	69.950,00
11:52:06	55	69.940,00
11:52:07	242	69.950,00
11:52:07	705	69.940,00
11:52:07	13.788	69.950,00
11:52:07	96.720	69.940,00
11:52:07	2.854	69.930,00
11:52:07	1.162	69.940,00
11:52:07	123	69.930,00
11:52:07	1.162	69.940,00
11:52:07	1.143	69.930,00
11:52:07	80	69.940,00
11:52:08	171	69.930,00
11:52:08	96.720	69.940,00
11:52:08	858	69.950,00
11:52:08	430	69.930,00
11:52:08	167	69.940,00
11:52:08	18.104	69.950,00
11:52:08	184	69.940,00
11:52:08	814	69.930,00
11:52:08	83	69.940,00
11:52:08	1.162	69.950,00
11:52:08	3	69.940,00
11:52:08	1.376	69.950,00
11:52:09	80	69.940,00
11:52:09	350	69.930,00
11:52:09	8	69.940,00
11:52:09	29	69.930,00
11:52:09	89	69.940,00
11:52:09	75.574	69.950,00
11:52:09	330	69.940,00
11:52:09	720	69.950,00
11:52:09	174	69.940,00
11:52:09	19	69.950,00
11:52:09	87	69.940,00
11:52:10	424	69.950,00
11:52:10	5	69.940,00
11:52:10	3.572	69.950,00
11:52:10	1.833	69.940,00
11:52:10	2.109	69.950,00
11:52:10	1.894	69.940,00
11:52:11	431	69.950,00
11:52:11	396	69.940,00
11:52:11	183	69.950,00

VOLVER AL INICIO

11:52:11	2.076	69.940,00
11:52:12	15.357	69.950,00
11:52:12	179	69.940,00
11:52:12	845	69.950,00
11:52:12	93	69.940,00
11:52:12	249	69.950,00
11:52:12	4	69.940,00
11:52:12	34	69.950,00
11:52:12	33.032	69.940,00
11:52:13	5.920	69.950,00
11:52:13	183	69.930,00
11:52:13	688	69.950,00
11:52:13	941	69.930,00
11:52:13	10.883	69.950,00
11:52:13	44.887	69.960,00
11:52:13	49	69.930,00
11:52:13	1.657	69.960,00
11:52:13	108	69.930,00
11:52:13	315	69.940,00
11:52:14	19.048	69.950,00
11:52:14	16.961	69.940,00
11:52:15	821	69.950,00
11:52:15	527	69.940,00
11:52:15	448	69.950,00
11:52:16	80	69.940,00
11:52:16	1.412	69.950,00
11:52:16	1.110	69.940,00
11:52:16	485	69.950,00
11:52:16	36	69.940,00
11:52:16	6	69.950,00
11:52:16	10.250	69.940,00
11:52:17	105	69.930,00
11:52:17	3.441	69.950,00
11:52:17	265	69.930,00
11:52:17	1	69.950,00
11:52:17	1.123	69.930,00
11:52:17	6.990	69.950,00
11:52:17	189	69.930,00
11:52:17	45	69.950,00
11:52:17	399	69.930,00
11:52:17	4.223	69.950,00
11:52:17	975	69.930,00
11:52:18	285	69.940,00
11:52:18	1.835	69.950,00
11:52:18	3.459	69.930,00
11:52:19	760	69.950,00
11:52:19	101	69.930,00
11:52:20	339	69.950,00
11:52:20	436	69.930,00
11:52:20	450	69.940,00
11:52:20	491	69.930,00
11:52:20	340	69.940,00
11:52:20	513	69.930,00
11:52:20	619	69.950,00
11:52:20	4.110	69.930,00
11:52:21	2.474	69.950,00
11:52:21	569	69.930,00
11:52:22	41	69.940,00
11:52:22	811	69.950,00
11:52:22	1.395	69.940,00
11:52:22	1.007	69.950,00
11:52:22	1.439	69.940,00
11:52:23	4.403	69.950,00
11:52:23	2.817	69.940,00
11:52:24	621	69.950,00
11:52:24	2.236	69.940,00
11:52:25	8	69.950,00
11:52:25	330	69.940,00
11:52:25	1.994	69.950,00
11:52:25	593	69.940,00
11:52:25	1.789	69.950,00
11:52:25	207	69.940,00
11:52:25	27	69.950,00
11:52:26	1.007	69.940,00
11:52:26	1.066	69.950,00
11:52:26	420	69.940,00
11:52:27	711	69.950,00
11:52:27	721	69.940,00
11:52:27	142	69.950,00
11:52:27	3.794	69.940,00
11:52:29	1.784	69.930,00
11:52:29	282	69.950,00
11:52:29	2.004	69.930,00
11:52:30	1.274	69.950,00
11:52:30	1.187	69.930,00
11:52:30	991	69.940,00
11:52:30	6	69.930,00
11:52:30	8.212	69.940,00
11:52:30	1.095	69.930,00
11:52:31	24	69.940,00
11:52:31	618	69.930,00
11:52:31	2.613	69.940,00
11:52:31	131	69.930,00
11:52:31	514	69.940,00
11:52:31	2.712	69.930,00
11:52:31	50	69.940,00
11:52:31	1.435	69.930,00
11:52:32	470	69.940,00
11:52:32	926	69.930,00
11:52:32	134	69.940,00
11:52:32	61	69.930,00
11:52:32	170.836	69.940,00
11:52:32	1.250	69.930,00
11:52:33	563	69.940,00
11:52:33	830	69.930,00
11:52:34	1.769	69.940,00
11:52:34	9	69.930,00
11:52:34	688	69.940,00
11:52:34	2.783	69.930,00
11:52:35	106	69.940,00
11:52:35	389	69.950,00
11:52:35	425	69.930,00
11:52:35	681	69.950,00
11:52:35	252	69.930,00
11:52:36	930	69.950,00
11:52:37	42	69.930,00
11:52:38	30	69.940,00
11:52:38	42.989	69.930,00
11:52:38	788	69.950,00
11:52:39	4.267	69.940,00
11:52:39	2.564	69.930,00
11:52:39	7.555	69.950,00
11:52:41	341	69.930,00
11:52:41	180	69.950,00
11:52:41	2.103	69.930,00
11:52:42	38.236	69.950,00
11:52:45	2.168	69.930,00
11:52:45	922	69.950,00
11:52:46	11.236	69.940,00
11:52:46	428	69.950,00
11:52:47	1.764	69.940,00
11:52:48	1.418	69.950,00
11:52:48	24.117	69.940,00
11:52:49	446	69.950,00
11:52:50	9.962	69.940,00
11:52:51	948	69.950,00
11:52:52	193	69.940,00
11:52:52	5.219	69.950,00
11:52:52	72	69.940,00
11:52:53	2.135	69.950,00
11:52:55	51	69.940,00
11:52:55	1.656	69.950,00
11:52:55	189	69.940,00
11:52:55	881	69.950,00
11:52:55	859	69.940,00
11:52:55	1.701	69.950,00
11:52:56	305	69.940,00
11:52:56	32.662	69.950,00
11:52:56	24	69.940,00
11:52:56	4.632	69.950,00
11:52:56	14.831	69.960,00
11:52:57	89	69.940,00
11:52:57	1.131	69.960,00
11:52:57	4.154	69.940,00
11:52:58	1.285	69.960,00
11:52:59	1.833	69.950,00
11:52:59	687	69.960,00
11:53:00	52	69.950,00
11:53:00	826	69.960,00
11:53:00	17.922	69.950,00
11:53:00	1.672	69.960,00
11:53:01	15	69.950,00
11:53:02	344	69.960,00
11:53:02	496	69.950,00
11:53:03	8.973	69.960,00
11:53:03	9.119	69.950,00
11:53:03	10.847	69.960,00
11:53:04	11.870	69.950,00
11:53:04	5.759	69.960,00
11:53:07	850	69.950,00
11:53:07	6.400	69.960,00
11:53:07	113	69.950,00
11:53:07	929	69.960,00
11:53:08	2.881	69.950,00
11:53:08	25.836	69.960,00
11:53:09	100.816	69.950,00
11:53:10	21.281	69.940,00
11:53:11	4.070	69.950,00
11:53:11	17.219	69.940,00
11:53:11	3.641	69.950,00
11:53:11	362	69.940,00
11:53:11	924	69.950,00
11:53:11	169	69.940,00
11:53:11	16	69.950,00
11:53:11	69	69.940,00
11:53:12	4.508	69.950,00
11:53:14	350	69.940,00
11:53:14	67.404	69.950,00
11:53:16	7.803	69.940,00
11:53:17	1.880	69.950,00
11:53:17	706	69.940,00
11:53:17	10.783	69.950,00
11:53:17	10.268	69.940,00
11:53:18	9.328	69.950,00
11:53:19	7.548	69.960,00
11:53:21	99	69.940,00
11:53:22	7.311	69.960,00
11:53:23	6.033	69.950,00
11:53:23	330	69.960,00
11:53:23	64.967	69.950,00
11:53:24	262	69.960,00
11:53:24	36.944	69.940,00
11:53:24	714	69.950,00
11:53:24	3.036	69.960,00
11:53:25	200	69.940,00
11:53:25	4.680	69.960,00
11:53:26	859	69.950,00
11:53:26	1.358	69.960,00
11:53:27	1.166	69.950,00
11:53:27	576	69.940,00
11:53:27	30	69.960,00
11:53:28	183	69.950,00
11:53:28	48.427	69.960,00
11:53:28	1.174	69.940,00
11:53:29	94.025	69.960,00
11:53:32	188.341	69.970,00
11:53:32	58.940	69.980,00
11:53:32	1.500	69.990,00
11:53:32	40.112	70.000,00
11:53:32	20.000	69.950,00
11:53:33	16.816	69.970,00
11:53:35	2	69.950,00
11:53:35	3.184	69.970,00
11:53:35	255	69.980,00
11:53:35	12.149	69.960,00
11:53:36	4.856	69.970,00
11:53:37	347	69.960,00
11:53:37	15.144	69.970,00
11:53:37	3.307	69.980,00
11:53:38	7.504	69.960,00
11:53:38	13.978	69.970,00
11:53:39	42.496	69.960,00
11:53:40	1.825	69.970,00
11:53:41	487	69.960,00
11:53:41	9.395	69.970,00
11:53:43	1.026	69.960,00
11:53:43	41	69.970,00
11:53:44	200	69.960,00
11:53:44	281	69.970,00
11:53:44	688	69.980,00
11:53:44	14.613	69.970,00
11:53:44	332	69.980,00
11:53:44	284	69.970,00
11:53:45	3.968	69.980,00
11:53:45	4.834	69.970,00
11:53:45	211	69.980,00
11:53:45	128	69.960,00
11:53:46	1.761	69.980,00
11:53:46	185	69.960,00
11:53:46	211	69.980,00
11:53:47	20.592	69.970,00
11:53:47	12.308	69.960,00
11:53:47	47.869	69.950,00
11:53:48	1.963	69.980,00
11:53:49	61.193	69.950,00
11:53:49	2.579	69.940,00
11:53:49	2.892	69.980,00
11:53:50	170	69.940,00
11:53:50	289	69.980,00
11:53:51	183	69.940,00
11:53:51	5.817	69.980,00
11:53:51	3.999	69.950,00
11:53:51	13	69.970,00
11:53:51	12.856	69.950,00
11:53:52	462	69.980,00
11:53:52	101	69.950,00
11:53:53	1.818	69.980,00
11:53:54	1.573	69.960,00
11:53:55	2.996	69.970,00
11:53:57	10	69.960,00
11:53:57	341	69.970,00
11:53:57	1.513	69.960,00
11:53:57	16.663	69.970,00
11:53:58	741	69.990,00
11:53:58	391	69.960,00
11:53:58	142	69.990,00
11:53:58	679	69.960,00
11:53:59	2.734	69.990,00
11:54:00	5.137	69.960,00
11:54:01	9.890	69.990,00
11:54:03	47.426	69.960,00
11:54:04	4.126	69.980,00
11:54:04	20.000	69.970,00
11:54:04	17	69.950,00
11:54:04	2.112	69.980,00
11:54:07	26	69.950,00
11:54:07	1.043	69.980,00
11:54:08	5.000	69.960,00
11:54:08	2.000	69.980,00
11:54:08	470	69.950,00
11:54:09	11.801	69.980,00
11:54:10	20.000	69.960,00
11:54:11	20.000	69.970,00
11:54:11	1.437	69.990,00
11:54:11	3.094	69.980,00
11:54:11	20.000	69.960,00
11:54:12	11.887	69.980,00
11:54:12	5.000	69.960,00
11:54:12	5.079	69.980,00
11:54:14	1.831	69.970,00
11:54:14	20.001	69.960,00
11:54:15	3.371	69.950,00
11:54:15	800	69.970,00
11:54:16	11.391	69.950,00
11:54:16	17.369	69.970,00
11:54:16	88	69.990,00
11:54:17	14.392	69.980,00
11:54:19	172	69.960,00
11:54:20	7.069	69.980,00
11:54:21	2.578	69.960,00
11:54:22	687	69.980,00
11:54:22	16.571	69.960,00
11:54:22	1.939	69.980,00
11:54:22	14	69.960,00
11:54:22	21.859	69.980,00
11:54:24	16	69.960,00
11:54:25	731	69.980,00
11:54:25	440	69.960,00
11:54:26	74.656	69.980,00
11:54:28	5.000	69.970,00
11:54:28	1.139	69.980,00
11:54:29	66	69.960,00
11:54:29	2.984	69.980,00
11:54:31	3.586	69.960,00
11:54:32	3.426	69.980,00
11:54:32	5.000	69.970,00
11:54:33	1.726	69.980,00
11:54:33	16.635	69.970,00
11:54:34	6.593	69.980,00
11:54:34	5.000	69.970,00
11:54:34	958	69.980,00
11:54:35	55.898	69.970,00
11:54:36	110	69.980,00
11:54:36	2.328	69.970,00
11:54:37	3.518	69.980,00
11:54:38	55.917	69.970,00
11:54:39	6.689	69.980,00
11:54:41	200.000	69.970,00
11:54:42	943	69.980,00
11:54:44	15.715	69.960,00
11:54:44	5.000	69.970,00
11:54:45	25.027	69.980,00
11:54:46	12.579	69.990,00
11:54:46	4.551	69.980,00
11:54:46	20.000	69.970,00
11:54:47	598	69.960,00
11:54:47	17.000	69.970,00
11:54:47	710	69.980,00
11:54:47	3.127	69.960,00
11:54:48	5.000	69.970,00
11:54:48	4.078	69.980,00
11:54:49	1.886	69.970,00
11:54:50	4.073	69.980,00
11:54:51	2.553	69.960,00
11:54:52	424	69.980,00
11:54:52	242	69.960,00
11:54:52	23.164	69.980,00
11:54:52	734	69.990,00
11:54:52	81.465	69.980,00
11:54:54	30.266	69.960,00
11:54:55	3.186	69.980,00
11:54:55	258	69.960,00
11:54:55	5.564	69.980,00
11:54:58	99	69.960,00
11:54:58	21.619	69.980,00
11:55:00	15.696	69.960,00
11:55:00	4.824	69.980,00
11:55:00	2.713	69.990,00
11:55:00	17.782	69.970,00
11:55:01	275	69.980,00
11:55:01	168	69.970,00
11:55:01	22.225	69.980,00
11:55:02	71	69.990,00
11:55:03	79.455	69.980,00
11:55:03	4	69.990,00
11:55:03	190	69.970,00
11:55:04	24.061	69.990,00
11:55:06	7.132	69.970,00
11:55:06	6.315	69.990,00
11:55:08	17.346	69.970,00
11:55:08	523	69.990,00
11:55:08	21	69.970,00
11:55:08	714	69.990,00
11:55:10	419	69.970,00
11:55:10	34.877	69.990,00
11:55:12	174	69.970,00
11:55:12	693	69.990,00
11:55:13	859	69.970,00
11:55:13	2.781	69.990,00
11:55:15	1.657	69.970,00
11:55:15	102.566	69.990,00
11:55:16	51	69.980,00
11:55:16	607	69.990,00
11:55:16	37.000	69.980,00
11:55:16	648	69.990,00
11:55:16	3.866	69.980,00
11:55:16	2.608	69.990,00
11:55:17	37.820	69.970,00
11:55:17	3.387	69.990,00
11:55:18	16.060	69.970,00
11:55:19	1.891	69.960,00
11:55:19	4.379	69.970,00
11:55:21	17.242	69.960,00
11:55:21	849	69.970,00
11:55:21	4.096	69.960,00
11:55:22	353	69.970,00
11:55:22	20.000	69.960,00
11:55:22	284	69.970,00
11:55:22	168	69.960,00
11:55:22	29.684	69.970,00
11:55:25	168	69.960,00
11:55:26	9.918	69.970,00
11:55:27	687	69.960,00
11:55:27	319	69.970,00
11:55:28	19.257	69.960,00
11:55:28	570	69.970,00
11:55:29	51	69.950,00
11:55:29	12.125	69.970,00
11:55:31	111	69.950,00
11:55:31	9.580	69.970,00
11:55:32	17.533	69.950,00
11:55:32	1.486	69.970,00
11:55:32	7.715	69.950,00
11:55:33	1.712	69.970,00
11:55:33	136	69.990,00
11:55:33	373	69.980,00
11:55:33	11	69.960,00
11:55:34	280	69.980,00
11:55:34	3.480	69.960,00
11:55:34	7.491	69.980,00
11:55:35	2.241	69.970,00
11:55:35	27	70.000,00
11:55:35	1.891	69.980,00
11:55:36	10.725	69.990,00
11:55:38	20.000	69.980,00
11:55:38	6.476	69.990,00
11:55:38	140	69.980,00
11:55:38	11	69.990,00
11:55:38	17	69.970,00
11:55:38	3.252	69.990,00
11:55:40	4.519	70.000,00
11:55:41	2.120	69.990,00
11:55:41	639	70.000,00
11:55:41	7.977	69.980,00
11:55:41	172	70.000,00
11:55:41	750	69.980,00
11:55:42	34.058	69.990,00
11:55:45	58	69.980,00
11:55:45	909	69.990,00
11:55:46	720	69.980,00
11:55:46	31	69.990,00
11:55:46	266	69.980,00
11:55:46	2.044	69.990,00
11:55:47	6.450	69.980,00
11:55:48	2.337	69.990,00
11:55:48	1.938	70.000,00
11:55:49	64	69.980,00
11:55:49	356	70.000,00
11:55:50	1.898	69.980,00
11:55:50	39.384	70.000,00
11:55:52	572	69.980,00
11:55:52	336	70.000,00
11:55:52	1	69.990,00
11:55:52	3.212	70.000,00
11:55:54	448	69.980,00
11:55:54	516	70.000,00
11:55:54	10	69.980,00
11:55:55	51	70.000,00
11:55:55	21.351	69.980,00
11:55:55	32.247	69.990,00
11:56:01	2.311	70.000,00
11:56:01	99.999	69.990,00
11:56:01	3.241	70.000,00
11:56:01	1	69.990,00
11:56:01	899	69.980,00
11:56:02	186	70.000,00
11:56:02	40.118	69.980,00
11:56:03	5.685	70.000,00
11:56:04	563	69.990,00
11:56:04	3.312	70.000,00
11:56:05	177	69.990,00
11:56:05	29.792	70.000,00
11:56:09	1	69.990,00
11:56:09	172	69.980,00
11:56:10	79.067	70.000,00
11:56:14	5.570	69.980,00
11:56:15	292	70.000,00
11:56:16	85	69.980,00
11:56:16	1.667	70.000,00
11:56:17	85	69.980,00
11:56:17	703	70.000,00
11:56:18	828	69.980,00
11:56:18	1.727	70.000,00
11:56:18	162.858	69.990,00
11:56:19	275	69.980,00
11:56:19	49.855	69.990,00
11:56:21	4.296	69.980,00
11:56:21	7.153	69.990,00
11:56:22	1.527	69.980,00
11:56:22	55.681	69.990,00
11:56:24	1.656	69.980,00
11:56:25	88.952	69.990,00
11:56:26	1.041	70.000,00
11:56:27	26.188	69.990,00
11:56:27	21.898	69.980,00
11:56:28	9.653	70.000,00
11:56:31	88	69.980,00
11:56:31	4.596	70.000,00
11:56:33	300	69.990,00
11:56:33	942	69.980,00
11:56:34	5.190	69.990,00
11:56:34	22.581	70.000,00
11:56:37	688	69.990,00
11:56:38	43.703	70.000,00
11:56:39	1.718	70.010,00
11:56:39	908	70.000,00
11:56:39	69	70.010,00
11:56:39	13	70.000,00
11:56:39	171	70.010,00
11:56:39	978	70.000,00
11:56:39	356	70.010,00
11:56:39	61	70.000,00
11:56:39	4.036	70.010,00
11:56:41	1.077	70.000,00
11:56:41	206.666	70.010,00
11:56:46	63.608	70.020,00
11:56:46	100.191	70.030,00
11:56:46	30.266	70.010,00
11:56:47	1.160	70.020,00
11:56:47	199	70.000,00
11:56:47	4.395	70.020,00
11:56:47	11.236	70.010,00
11:56:47	1.070	70.020,00
11:56:48	828	70.010,00
11:56:48	6.131	70.020,00
11:56:48	171	70.010,00
11:56:48	11.517	70.020,00
11:56:49	85	70.010,00
11:56:49	2.656	70.020,00
11:56:50	522	70.030,00
11:56:50	5.481	70.020,00
11:56:50	8.614	70.010,00
11:56:50	3.110	70.020,00
11:56:51	430	70.030,00
11:56:51	316	70.020,00
11:56:52	218	70.030,00
11:56:53	8	70.010,00
11:56:53	64.320	70.020,00
11:56:54	2.953	70.030,00
11:56:55	8.589	70.020,00
11:56:55	3.025	70.030,00
11:56:56	1.591	70.020,00
11:56:57	42.225	70.030,00
11:56:57	84	70.020,00
11:56:58	3.764	70.030,00
11:57:00	8.604	70.020,00
11:57:00	687	70.030,00
11:57:00	16.812	70.020,00
11:57:00	8.961	70.010,00
11:57:01	15.381	70.030,00
11:57:03	12.686	70.010,00
11:57:03	5.463	70.030,00
11:57:03	7.250	70.010,00
11:57:03	7.265	70.030,00
11:57:05	9	70.010,00
11:57:05	26.085	70.030,00
11:57:05	79	70.010,00
11:57:05	1.416	70.030,00
11:57:08	46	70.020,00
11:57:08	2.123	70.030,00
11:57:08	150	70.020,00
11:57:09	14.182	70.030,00
11:57:10	289	70.020,00
11:57:11	728	70.030,00
11:57:12	10	70.020,00
11:57:13	4.433	70.030,00
11:57:13	17	70.020,00
11:57:14	186	70.030,00
11:57:14	819	70.020,00
11:57:15	3.483	70.030,00
11:57:15	444	70.020,00
11:57:16	18.181	70.030,00
11:57:16	41.894	70.040,00
11:57:16	341	70.020,00
11:57:16	16.331	70.040,00
11:57:17	157	70.020,00
11:57:18	343	70.040,00
11:57:18	343	70.020,00
11:57:19	371	70.040,00
11:57:19	11.373	70.020,00
11:57:19	4.186	70.040,00
11:57:22	189	70.030,00
11:57:23	2.890	70.040,00
11:57:24	1.660	70.030,00
11:57:25	9.763	70.040,00
11:57:25	3.391	70.030,00
11:57:25	12.833	70.040,00
11:57:25	6.450	70.050,00
11:57:26	89	70.030,00
11:57:27	2.750	70.050,00
11:57:28	181	70.030,00
11:57:28	51	70.050,00
11:57:28	12	70.030,00
11:57:28	198	70.050,00
11:57:28	610	70.030,00
11:57:28	3.114	70.050,00
11:57:29	908	70.030,00
11:57:29	1.353	70.050,00
11:57:29	2.392	70.060,00
11:57:29	67	70.040,00
11:57:29	15.042	70.060,00
11:57:31	416	70.070,00
11:57:32	3.608	70.060,00
11:57:32	695	70.050,00
11:57:32	7.780	70.060,00
11:57:33	1.958	70.050,00
11:57:33	797	70.060,00
11:57:34	171	70.050,00
11:57:34	405	70.060,00
11:57:34	170	70.050,00
11:57:34	7.410	70.060,00
11:57:35	843	70.070,00
11:57:35	37	70.060,00
11:57:35	904	70.070,00
11:57:37	170	70.060,00

VOLVER AL INICIO

11:57:37	1.514	70.070,00
11:57:37	36	70.060,00
11:57:38	821	70.070,00
11:57:38	1.607	70.060,00
11:57:38	11.190	70.070,00
11:57:38	339	70.080,00
11:57:38	181	70.060,00
11:57:39	1.371	70.080,00
11:57:39	346	70.060,00
11:57:40	930	70.080,00
11:57:40	4.214	70.060,00
11:57:40	508	70.080,00
11:57:41	341	70.060,00
11:57:41	710	70.080,00
11:57:41	662	70.060,00
11:57:41	1.420	70.080,00
11:57:41	17.006	70.070,00
11:57:42	2.545	70.080,00
11:57:43	3.595	70.070,00
11:57:43	609	70.080,00
11:57:44	51.609	70.070,00
11:57:44	523	70.080,00
11:57:44	8.583	70.070,00
11:57:44	643	70.080,00
11:57:44	36.213	70.070,00
11:57:44	375	70.060,00
11:57:44	1.544	70.080,00
11:57:45	557	70.060,00
11:57:46	7.904	70.080,00
11:57:46	1.656	70.060,00
11:57:46	15.491	70.080,00
11:57:47	1.091	70.060,00
11:57:47	988	70.040,00
11:57:47	636	70.070,00
11:57:48	403	70.050,00
11:57:49	943	70.070,00
11:57:50	596	70.050,00
11:57:51	68	70.070,00
11:57:52	4.740	70.050,00
11:57:52	1.298	70.070,00
11:57:52	117	70.050,00
11:57:52	1.064	70.040,00
11:57:53	1.518	70.060,00
11:57:53	24	70.040,00
11:57:53	730	70.060,00
11:57:54	33	70.040,00
11:57:55	1.605	70.060,00
11:57:55	343	70.040,00
11:57:55	6.853	70.060,00
11:57:59	2.911	70.050,00
11:57:59	39.294	70.060,00
11:58:00	49.024	70.070,00
11:58:00	695	70.060,00
11:58:00	34.984	70.050,00
11:58:00	1.762	70.040,00
11:58:01	3.297	70.050,00
11:58:02	51.189	70.060,00
11:58:03	30	70.050,00
11:58:03	23.532	70.060,00
11:58:05	9.753	70.050,00
11:58:05	69.447	70.040,00
11:58:05	7.256	70.060,00
11:58:06	68	70.040,00
11:58:07	3.528	70.060,00
11:58:07	106	70.050,00
11:58:07	1.671	70.040,00
11:58:08	3.968	70.060,00
11:58:08	63	70.040,00
11:58:08	140	70.060,00
11:58:09	606	70.040,00
11:58:09	3.369	70.060,00
11:58:11	766	70.040,00
11:58:11	5.930	70.060,00
11:58:14	164	70.040,00
11:58:14	1.528	70.060,00
11:58:15	2.138	70.040,00
11:58:15	13.709	70.050,00
11:58:16	2.509	70.040,00
11:58:16	3.968	70.050,00
11:58:16	10.940	70.040,00
11:58:17	10.055	70.050,00
11:58:17	3.397	70.040,00
11:58:18	139	70.050,00
11:58:18	285	70.040,00
11:58:18	1.337	70.050,00
11:58:18	394	70.040,00
11:58:19	23.540	70.050,00
11:58:20	5	70.040,00
11:58:20	1.583	70.050,00
11:58:20	885	70.040,00
11:58:21	712	70.050,00
11:58:21	58	70.040,00
11:58:21	587	70.050,00
11:58:22	408	70.040,00
11:58:22	1.040	70.050,00
11:58:23	248	70.040,00
11:58:23	15.314	70.050,00
11:58:23	12.220	70.040,00
11:58:23	3.676	70.050,00
11:58:24	275	70.040,00
11:58:24	3.759	70.050,00
11:58:27	40	70.040,00
11:58:27	6.483	70.050,00
11:58:27	18.516	70.040,00
11:58:28	894	70.050,00
11:58:29	8.585	70.040,00
11:58:29	25	70.050,00
11:58:29	5.984	70.040,00
11:58:30	417	70.050,00
11:58:30	223	70.040,00
11:58:30	1.099	70.050,00
11:58:30	2.379	70.040,00
11:58:30	6.254	70.050,00
11:58:31	17.831	70.040,00
11:58:31	1.170	70.050,00
11:58:31	16.181	70.040,00
11:58:31	514	70.050,00
11:58:31	153	70.040,00
11:58:32	3.434	70.050,00
11:58:32	1.498	70.040,00
11:58:32	291	70.050,00
11:58:32	892	70.060,00
11:58:32	637	70.040,00
11:58:33	3.434	70.060,00
11:58:33	4.128	70.040,00
11:58:33	284	70.060,00
11:58:33	1.810	70.040,00
11:58:33	2.010	70.060,00
11:58:33	2.080	70.040,00
11:58:34	3.774	70.060,00
11:58:34	3.434	70.040,00
11:58:34	705	70.060,00
11:58:34	4.859	70.040,00
11:58:34	515	70.060,00
11:58:35	174	70.050,00
11:58:35	7.125	70.040,00
11:58:35	432	70.030,00
11:58:35	348	70.050,00
11:58:36	6.443	70.030,00
11:58:36	12.355	70.050,00
11:58:37	862	70.030,00
11:58:38	7.462	70.050,00
11:58:40	648	70.030,00
11:58:40	7.251	70.040,00
11:58:40	7.236	70.050,00
11:58:41	11.212	70.030,00
11:58:41	1.374	70.050,00
11:58:42	203	70.030,00
11:58:42	85	70.050,00
11:58:42	6.176	70.030,00
11:58:43	3.870	70.050,00
11:58:45	1.365	70.030,00
11:58:45	3.409	70.050,00
11:58:46	171	70.030,00
11:58:46	503	70.050,00
11:58:47	169	70.030,00
11:58:47	6.419	70.040,00
11:58:48	100	70.030,00
11:58:48	243	70.020,00
11:58:48	3.134	70.040,00
11:58:49	25.990	70.020,00
11:58:49	726	70.040,00
11:58:49	14	70.020,00
11:58:50	4.646	70.040,00
11:58:51	2.331	70.020,00
11:58:52	21.200	70.040,00
11:58:52	688	70.020,00
11:58:52	3.683	70.040,00
11:58:52	1.428	70.020,00
11:58:52	14	70.040,00
11:58:52	529	70.020,00
11:58:52	2.488	70.040,00
11:58:52	8.689	70.020,00
11:58:53	4.150	70.040,00
11:58:53	36.496	70.020,00
11:58:53	7.568	70.040,00
11:58:54	3.065	70.020,00
11:58:54	847	70.040,00
11:58:54	8.588	70.020,00
11:58:55	3.766	70.040,00
11:58:55	5.325	70.030,00
11:58:55	1.898	70.040,00
11:58:56	1.576	70.030,00
11:58:56	1.109	70.040,00
11:58:57	516	70.030,00
11:58:57	518	70.040,00
11:58:57	1.363	70.030,00
11:58:57	5.134	70.020,00
11:58:57	70.787	70.040,00
11:58:58	4.114	70.020,00
11:58:58	855	70.040,00
11:58:59	836	70.030,00
11:58:59	3.434	70.040,00
11:58:59	3.434	70.030,00
11:58:59	15.711	70.040,00
11:58:59	13.052	70.050,00
11:58:59	638	70.030,00
11:58:59	3.434	70.040,00
11:58:59	3.434	70.030,00
11:59:00	2.662	70.040,00
11:59:00	2.816	70.030,00
11:59:00	244	70.040,00
11:59:00	244	70.030,00
11:59:00	427	70.040,00
11:59:00	7.344	70.030,00
11:59:01	1.244	70.040,00
11:59:01	1.254	70.030,00
11:59:01	34.786	70.020,00
11:59:01	6.582	70.040,00
11:59:01	3.418	70.020,00
11:59:02	4.453	70.040,00
11:59:02	1.844	70.030,00
11:59:02	686	70.020,00
11:59:02	48.156	70.030,00
11:59:04	86.789	70.040,00
11:59:05	291	70.020,00
11:59:05	11.165	70.040,00
11:59:05	6.672	70.050,00
11:59:05	1.160	70.020,00
11:59:05	412	70.030,00
11:59:06	3.435	70.040,00
11:59:06	6.695	70.030,00
11:59:06	2.113	70.040,00
11:59:06	17.172	70.030,00
11:59:06	3.372	70.020,00
11:59:06	18.731	70.040,00
11:59:06	3.435	70.050,00
11:59:07	4.259	70.040,00
11:59:07	283	70.050,00
11:59:07	33.243	70.040,00
11:59:07	6.269	70.050,00
11:59:07	20.000	70.030,00
11:59:07	13.498	70.020,00
11:59:07	3.503	70.040,00
11:59:08	3.287	70.020,00
11:59:08	695	70.040,00
11:59:08	5.839	70.020,00
11:59:08	217	70.040,00
11:59:08	2.222	70.020,00
11:59:08	7.625	70.030,00
11:59:08	3.435	70.020,00
11:59:09	1.070	70.040,00
11:59:09	1.614	70.030,00
11:59:09	9.687	70.040,00
11:59:09	963	70.030,00
11:59:09	4.863	70.040,00
11:59:09	3.423	70.030,00
11:59:09	2.306	70.020,00
11:59:09	3.609	70.040,00
11:59:09	2	70.000,00
11:59:09	353	70.040,00
11:59:09	358	70.000,00
11:59:09	866	70.040,00
11:59:09	2	70.000,00
11:59:10	14.752	70.040,00
11:59:11	145	70.010,00
11:59:11	12.374	70.020,00
11:59:12	25	70.010,00
11:59:12	7.036	70.020,00
11:59:13	1.243	70.010,00
11:59:13	590	70.020,00
11:59:13	353	70.030,00
11:59:14	2.644	70.020,00
11:59:14	2.863	70.040,00
11:59:14	2.850	70.020,00
11:59:14	382	70.040,00
11:59:14	1.755	70.020,00
11:59:15	183	70.040,00
11:59:15	637	70.020,00
11:59:15	1.116	70.040,00
11:59:16	172	70.020,00
11:59:16	347	70.040,00
11:59:16	6.329	70.020,00
11:59:16	4.856	70.040,00
11:59:16	1.713	70.050,00
11:59:16	498	70.030,00
11:59:16	1.436	70.040,00
11:59:18	88	70.020,00
11:59:18	6.329	70.040,00
11:59:19	3.644	70.030,00
11:59:19	2.488	70.010,00
11:59:19	21.230	70.030,00
11:59:21	13.775	70.040,00
11:59:22	33	70.020,00
11:59:22	29	70.040,00
11:59:22	29.489	70.020,00
11:59:23	25.902	70.010,00
11:59:23	275	70.020,00
11:59:23	17.180	70.010,00
11:59:23	3.435	70.020,00
11:59:23	3.435	70.010,00
11:59:23	5.392	70.020,00
11:59:24	3.435	70.010,00
11:59:24	28	70.020,00
11:59:24	63	70.010,00
11:59:24	1.721	70.020,00
11:59:24	11.943	70.010,00
11:59:25	3.435	70.020,00
11:59:25	6.378	70.010,00
11:59:26	3.437	70.020,00
11:59:27	7.907	70.010,00
11:59:27	3.435	70.020,00
11:59:27	223	70.010,00
11:59:27	2.454	70.020,00
11:59:28	1.111	70.030,00
11:59:28	27.883	70.010,00
11:59:28	9.745	70.000,00
11:59:28	13.061	70.020,00
11:59:30	248	70.010,00
11:59:31	3.448	70.020,00
11:59:31	85	70.010,00
11:59:31	3.491	70.020,00
11:59:32	3.163	70.040,00
11:59:32	170	70.010,00
11:59:32	10.080	70.040,00
11:59:33	257	70.010,00
11:59:34	3.516	70.040,00
11:59:36	170	70.020,00
11:59:37	594	70.040,00
11:59:37	280	70.020,00
11:59:38	4.102	70.040,00
11:59:39	18.511	70.030,00
11:59:39	167	70.040,00
11:59:39	729	70.030,00
11:59:39	18	70.040,00
11:59:39	627	70.020,00
11:59:39	4.260	70.040,00
11:59:39	995	70.020,00
11:59:40	156	70.040,00
11:59:40	176	70.020,00
11:59:40	1.052	70.040,00
11:59:41	30	70.020,00
11:59:41	1.770	70.040,00
11:59:41	4	70.020,00
11:59:42	3.460	70.040,00
11:59:42	344	70.020,00
11:59:43	5.329	70.040,00
11:59:44	158	70.020,00
11:59:44	1.139	70.040,00
11:59:45	181	70.020,00
11:59:45	858	70.040,00
11:59:45	324	70.020,00
11:59:46	19.304	70.040,00
11:59:47	339	70.020,00
11:59:47	762	70.040,00
11:59:48	172	70.020,00
11:59:48	8.253	70.040,00
11:59:48	10	70.020,00
11:59:48	2.918	70.040,00
11:59:50	34	70.020,00
11:59:50	292	70.040,00
11:59:50	4.030	70.020,00
11:59:52	5.363	70.040,00
11:59:53	11.206	70.020,00
11:59:53	5.363	70.010,00
11:59:53	32.172	70.030,00
11:59:54	1.122	70.040,00
11:59:54	343	70.020,00
11:59:55	26.863	70.040,00
11:59:57	8.896	70.030,00
11:59:58	8	70.020,00
11:59:59	6.365	70.030,00
11:59:59	910	70.020,00
11:59:59	12.438	70.030,00
12:00:00	36	70.020,00
12:00:00	22.343	70.030,00
12:00:02	3.721	70.020,00
12:00:02	4.500	70.030,00
12:00:02	132	70.020,00
12:00:02	21.006	70.030,00
12:00:03	32	70.020,00
12:00:03	3.435	70.030,00
12:00:03	11	70.020,00
12:00:04	10.410	70.030,00
12:00:05	913	70.020,00
12:00:07	5.635	70.030,00
12:00:08	1.063	70.020,00
12:00:09	783	70.030,00
12:00:09	170	70.020,00
12:00:10	9.017	70.030,00
12:00:10	536	70.040,00
12:00:10	548	70.020,00
12:00:10	312	70.040,00
12:00:11	29.113	70.020,00
12:00:11	2.918	70.010,00
12:00:11	20.331	70.020,00
12:00:12	5.910	70.030,00
12:00:12	1	70.010,00
12:00:12	132	70.030,00
12:00:12	4.505	70.010,00
12:00:12	21.779	70.030,00
12:00:14	996	70.010,00
12:00:15	11.075	70.030,00
12:00:16	435	70.010,00
12:00:16	5.922	70.030,00
12:00:17	2.813	70.010,00
12:00:17	7.118	70.030,00
12:00:18	1.710	70.010,00
12:00:18	279	70.030,00
12:00:18	146	70.010,00
12:00:18	1.785	70.030,00
12:00:18	3.435	70.040,00
12:00:18	5.727	70.030,00
12:00:19	2.020	70.020,00
12:00:19	9.870	70.030,00
12:00:21	68	70.020,00
12:00:21	1.270	70.030,00
12:00:21	180	70.020,00
12:00:21	3.133	70.030,00
12:00:21	3.437	70.040,00
12:00:21	206	70.030,00
12:00:22	854	70.020,00
12:00:22	437	70.030,00
12:00:22	39	70.020,00
12:00:22	4.938	70.040,00
12:00:23	20.604	70.020,00
12:00:23	60.977	70.030,00
12:00:25	84	70.020,00
12:00:25	8.208	70.030,00
12:00:27	3.433	70.020,00
12:00:27	1.642	70.030,00
12:00:27	18	70.020,00
12:00:27	2.938	70.030,00
12:00:27	249	70.040,00
12:00:27	17.581	70.030,00
12:00:27	4.593	70.040,00
12:00:28	127	70.020,00
12:00:28	3.798	70.040,00
12:00:28	3.706	70.030,00
12:00:29	4.141	70.040,00
12:00:29	3.809	70.030,00
12:00:29	14.097	70.040,00
12:00:31	2.232	70.030,00
12:00:31	150.545	70.040,00
12:00:31	16.332	70.050,00
12:00:33	165	70.040,00
12:00:33	687	70.050,00
12:00:33	11.822	70.040,00
12:00:34	550	70.050,00
12:00:34	6.655	70.040,00
12:00:35	169	70.050,00
12:00:35	6.655	70.040,00
12:00:36	300.501	70.050,00
12:00:36	5.224	70.040,00
12:00:36	18.476	70.060,00
12:00:37	49	70.040,00
12:00:37	533	70.060,00
12:00:37	6.655	70.040,00
12:00:37	757	70.060,00
12:00:38	6.655	70.040,00
12:00:38	795	70.060,00
12:00:38	6	70.040,00
12:00:38	2.379	70.060,00
12:00:38	6.659	70.040,00
12:00:39	43	70.060,00
12:00:39	921	70.040,00
12:00:39	3.509	70.060,00
12:00:39	6.655	70.040,00
12:00:40	707	70.050,00
12:00:40	17	70.060,00
12:00:40	9	70.050,00
12:00:40	172	70.060,00
12:00:40	165	70.050,00
12:00:40	5.279	70.060,00
12:00:41	29	70.050,00
12:00:41	1.014	70.060,00
12:00:41	297	70.050,00
12:00:41	978	70.060,00
12:00:42	3.424	70.070,00
12:00:43	2.810	70.050,00
12:00:43	995	70.070,00
12:00:43	70.900	70.050,00
12:00:44	288	70.060,00
12:00:44	9.871	70.070,00
12:00:45	6.292	70.050,00
12:00:45	1	70.070,00
12:00:46	419	70.050,00
12:00:46	15.290	70.070,00
12:00:48	2.139	70.080,00
12:00:48	18.038	70.060,00
12:00:48	3.434	70.070,00
12:00:48	1.962	70.060,00
12:00:48	5.000	70.050,00
12:00:48	1.624	70.040,00
12:00:48	536	70.060,00
12:00:49	331	70.040,00
12:00:49	2.932	70.070,00
12:00:50	5.206	70.040,00
12:00:50	515	70.070,00
12:00:50	171	70.040,00
12:00:50	58.713	70.070,00
12:00:51	4.343	70.060,00
12:00:52	33.623	70.050,00
12:00:53	15.657	70.060,00
12:00:55	4.283	70.050,00
12:00:55	3.155	70.070,00
12:00:55	13.594	70.050,00
12:00:55	1.527	70.070,00
12:00:56	26.325	70.050,00
12:00:56	8.797	70.070,00
12:00:57	5.427	70.050,00
12:00:57	37.000	70.060,00
12:00:57	827	70.070,00
12:00:58	45.879	70.050,00
12:00:59	346	70.070,00
12:00:59	11.117	70.060,00
12:00:59	7.516	70.050,00
12:00:59	243.852	70.070,00
12:01:02	410	70.050,00
12:01:02	73	70.070,00
12:01:03	3.984	70.050,00
12:01:04	3.494	70.070,00
12:01:04	1.657	70.050,00
12:01:04	96	70.070,00
12:01:05	1.652	70.050,00
12:01:05	426	70.070,00
12:01:06	180	70.050,00
12:01:06	1.132	70.070,00
12:01:07	670	70.050,00
12:01:08	959	70.070,00
12:01:08	52	70.050,00
12:01:08	78	70.070,00
12:01:08	1.124	70.080,00
12:01:08	23.969	70.060,00
12:01:08	14.377	70.070,00
12:01:08	27.843	70.060,00
12:01:09	2.099	70.050,00
12:01:09	6.405	70.060,00
12:01:09	2.516	70.050,00
12:01:09	179	70.070,00
12:01:09	7.922	70.050,00
12:01:09	2.548	70.070,00
12:01:11	638	70.050,00
12:01:11	1.819	70.070,00
12:01:12	1	70.050,00
12:01:12	1.275	70.070,00
12:01:12	1.204	70.050,00
12:01:12	850	70.070,00
12:01:12	26.683	70.050,00
12:01:12	2.987	70.070,00
12:01:13	25.171	70.050,00
12:01:13	753	70.070,00
12:01:14	25.085	70.050,00
12:01:14	994	70.070,00
12:01:15	25.000	70.050,00
12:01:15	7.849	70.070,00
12:01:16	7.920	70.050,00
12:01:17	12.310	70.070,00
12:01:19	162	70.050,00
12:01:19	864	70.070,00
12:01:20	5.496	70.050,00
12:01:20	5.611	70.070,00
12:01:20	4.203	70.050,00
12:01:21	1.044	70.070,00
12:01:21	5.438	70.050,00
12:01:21	393	70.070,00
12:01:22	6.069	70.050,00
12:01:23	3.146	70.070,00
12:01:24	9.920	70.060,00
12:01:24	47.274	70.050,00
12:01:24	34.092	70.040,00
12:01:24	61.752	70.030,00
12:01:24	951	70.070,00
12:01:24	18	70.050,00
12:01:24	363	70.060,00
12:01:25	37	70.050,00
12:01:25	3.916	70.060,00
12:01:25	58	70.050,00
12:01:25	20.123	70.060,00
12:01:28	2.746	70.050,00
12:01:29	25.451	70.070,00
12:01:30	118	70.050,00
12:01:30	1.718	70.070,00
12:01:31	746	70.050,00
12:01:31	1.287	70.070,00
12:01:32	43	70.050,00
12:01:32	148	70.070,00
12:01:32	2.661	70.050,00
12:01:32	1.236	70.070,00
12:01:32	15.547	70.050,00
12:01:32	10.309	70.040,00
12:01:32	51	70.050,00
12:01:33	6.895	70.060,00
12:01:34	380	70.050,00
12:01:34	2.881	70.060,00
12:01:34	167	70.050,00
12:01:34	10.706	70.060,00
12:01:36	994	70.050,00
12:01:36	518	70.060,00
12:01:37	1.809	70.050,00
12:01:37	2.390	70.060,00
12:01:38	4.388	70.050,00
12:01:38	3.165	70.060,00
12:01:39	1.131	70.050,00
12:01:39	13.886	70.060,00
12:01:41	216	70.050,00
12:01:41	5.164	70.060,00
12:01:42	51	70.050,00
12:01:42	5.112	70.060,00
12:01:44	292	70.050,00
12:01:44	2.703	70.060,00
12:01:44	6.629	70.050,00
12:01:44	10.523	70.060,00
12:01:44	3.892	70.050,00
12:01:45	5.145	70.040,00
12:01:45	7.083	70.060,00
12:01:45	5	70.040,00
12:01:45	640	70.060,00
12:01:45	1	70.040,00
12:01:45	3.740	70.060,00
12:01:46	1.716	70.040,00
12:01:46	1.040	70.060,00
12:01:47	271	70.040,00
12:01:47	712	70.060,00
12:01:47	85	70.040,00
12:01:48	2.968	70.060,00
12:01:48	72	70.040,00
12:01:48	24.727	70.060,00
12:01:51	994	70.040,00
12:01:52	1.717	70.060,00
12:01:52	3.555	70.040,00
12:01:53	784	70.060,00
12:01:53	11.940	70.040,00
12:01:53	176	70.060,00
12:01:53	858	70.040,00

VOLVER AL INICIO

12:01:53	5.362	70.060,00
12:01:54	168	70.040,00
12:01:54	21.341	70.060,00
12:01:55	15	70.040,00
12:01:55	4.613	70.060,00
12:01:56	1.114	70.040,00
12:01:56	3.779	70.060,00
12:01:56	4	70.040,00
12:01:57	4.222	70.060,00
12:01:57	14.935	70.040,00
12:01:58	3.751	70.060,00
12:01:58	81	70.040,00
12:01:58	4.797	70.060,00
12:01:59	848	70.050,00
12:01:59	6.424	70.070,00
12:02:03	776	70.050,00
12:02:04	803	70.070,00
12:02:06	38	70.060,00
12:02:07	715	70.070,00
12:02:07	8.586	70.060,00
12:02:07	2.576	70.070,00
12:02:08	41.972	70.060,00
12:02:08	1.140	70.070,00
12:02:08	17	70.060,00
12:02:08	960	70.070,00
12:02:09	290	70.060,00
12:02:09	690	70.070,00
12:02:09	16	70.060,00
12:02:09	378	70.070,00
12:02:09	2.096	70.060,00
12:02:09	13.676	70.050,00
12:02:10	942	70.070,00
12:02:10	44	70.050,00
12:02:11	7.018	70.070,00
12:02:12	142	70.050,00
12:02:12	987	70.070,00
12:02:13	951	70.050,00
12:02:13	82	70.070,00
12:02:13	199	70.050,00
12:02:13	172	70.070,00
12:02:13	70	70.050,00
12:02:13	686	70.070,00
12:02:14	172	70.050,00
12:02:14	8	70.070,00
12:02:14	6.067	70.050,00
12:02:14	1.416	70.070,00
12:02:14	2.022	70.050,00
12:02:14	1.412	70.070,00
12:02:14	17.167	70.050,00
12:02:15	1.409	70.070,00
12:02:15	17.167	70.050,00
12:02:15	1.418	70.070,00
12:02:15	372	70.050,00
12:02:15	1.079	70.070,00
12:02:16	17.249	70.050,00
12:02:16	872	70.060,00
12:02:16	18.039	70.050,00
12:02:17	22.100	70.060,00
12:02:18	509	70.070,00
12:02:18	17.167	70.060,00
12:02:18	1.827	70.070,00
12:02:18	90	70.060,00
12:02:18	5.247	70.070,00
12:02:18	2.736	70.060,00
12:02:19	54	70.070,00
12:02:19	74	70.050,00
12:02:19	108	70.060,00
12:02:19	14.927	70.050,00
12:02:20	997	70.070,00
12:02:21	1.574	70.050,00
12:02:22	1.288	70.070,00
12:02:22	19.295	70.050,00
12:02:23	941	70.070,00
12:02:23	1.915	70.050,00
12:02:23	519	70.070,00
12:02:24	4.306	70.050,00
12:02:24	285	70.070,00
12:02:24	19.724	70.060,00
12:02:24	934	70.070,00
12:02:25	17.067	70.060,00
12:02:25	1.587	70.070,00
12:02:26	19.385	70.060,00
12:02:26	47	70.070,00
12:02:26	16.231	70.060,00
12:02:27	8.453	70.070,00
12:02:27	19.385	70.060,00
12:02:27	6.439	70.070,00
12:02:27	8.585	70.060,00
12:02:28	2.203	70.070,00
12:02:28	930	70.060,00
12:02:28	464	70.070,00
12:02:28	16.158	70.060,00
12:02:28	3.818	70.070,00
12:02:29	13.169	70.060,00
12:02:29	1.203	70.070,00
12:02:29	7.591	70.060,00
12:02:29	175	70.070,00
12:02:29	19.385	70.060,00
12:02:30	8.177	70.070,00
12:02:30	25.525	70.060,00
12:02:30	1.032	70.070,00
12:02:31	105.083	70.060,00
12:02:32	3.652	70.070,00
12:02:33	168	70.060,00
12:02:33	1.930	70.070,00
12:02:33	18.370	70.060,00
12:02:33	4.359	70.070,00
12:02:33	13.795	70.060,00
12:02:34	12.511	70.070,00
12:02:35	21.265	70.060,00
12:02:35	13.197	70.070,00
12:02:36	10.737	70.060,00
12:02:37	1.340	70.070,00
12:02:37	17.167	70.060,00
12:02:37	999	70.070,00
12:02:38	17.167	70.060,00
12:02:38	206	70.070,00
12:02:38	165	70.060,00
12:02:38	3.743	70.070,00
12:02:39	17.167	70.060,00
12:02:39	3.330	70.070,00
12:02:40	17.167	70.060,00
12:02:40	1.154	70.070,00
12:02:41	25.752	70.060,00
12:02:41	3.407	70.070,00
12:02:41	13.429	70.060,00
12:02:42	14	70.070,00
12:02:42	17.167	70.060,00
12:02:42	893	70.070,00
12:02:43	56.500	70.060,00
12:02:43	14.410	70.070,00
12:02:44	34.595	70.060,00
12:02:44	345	70.070,00
12:02:44	8.563	70.060,00
12:02:44	255	70.070,00
12:02:45	17.164	70.060,00
12:02:45	687	70.070,00
12:02:45	16.574	70.060,00
12:02:45	179	70.070,00
12:02:45	17.333	70.060,00
12:02:46	2.283	70.070,00
12:02:46	14.710	70.060,00
12:02:46	425	70.070,00
12:02:47	17.164	70.060,00
12:02:47	26	70.070,00
12:02:47	2.746	70.060,00
12:02:48	857	70.070,00
12:02:48	17.780	70.060,00
12:02:48	346	70.070,00
12:02:48	17.164	70.060,00
12:02:49	174	70.070,00
12:02:49	12.945	70.060,00
12:02:49	25.761	70.070,00
12:02:50	25.819	70.060,00
12:02:51	2.906	70.070,00
12:02:51	2.211	70.060,00
12:02:51	46.649	70.070,00
12:02:52	101.754	70.060,00
12:02:53	6.616	70.070,00
12:02:53	8.740	70.060,00
12:02:53	8.800	70.070,00
12:02:53	1.794	70.060,00
12:02:54	7.743	70.070,00
12:02:55	2.053	70.060,00
12:02:55	6.745	70.070,00
12:02:56	19.405	70.060,00
12:02:56	5.209	70.070,00
12:02:57	333	70.050,00
12:02:57	86	70.070,00
12:02:57	23.357	70.050,00
12:02:57	11.837	70.070,00
12:02:57	7.489	70.050,00
12:02:57	3.922	70.070,00
12:02:58	85	70.050,00
12:02:58	5.169	70.070,00
12:02:59	3.503	70.050,00
12:02:59	3.491	70.070,00
12:02:59	42.903	70.050,00
12:02:59	4.555	70.070,00
12:03:00	343	70.050,00
12:03:00	3.433	70.070,00
12:03:00	36.909	70.050,00
12:03:00	343	70.070,00
12:03:01	685	70.050,00
12:03:01	3.951	70.060,00
12:03:01	36.315	70.050,00
12:03:01	17.571	70.060,00
12:03:02	17.571	70.040,00
12:03:02	423	70.060,00
12:03:02	20.000	70.050,00
12:03:02	763	70.070,00
12:03:02	16.204	70.040,00
12:03:02	3.433	70.070,00
12:03:03	72	70.040,00
12:03:03	13.745	70.070,00
12:03:03	8.294	70.040,00
12:03:03	24.908	70.070,00
12:03:06	343	70.040,00
12:03:07	3.461	70.070,00
12:03:07	468	70.040,00
12:03:07	24.610	70.070,00
12:03:09	67	70.040,00
12:03:09	9.051	70.070,00
12:03:10	806	70.040,00
12:03:10	19.307	70.060,00
12:03:11	2	70.050,00
12:03:11	8	70.060,00
12:03:11	34	70.050,00
12:03:12	685	70.060,00
12:03:12	15.390	70.070,00
12:03:15	1.345	70.080,00
12:03:15	1	70.060,00
12:03:15	3.433	70.080,00
12:03:15	65	70.050,00
12:03:15	436	70.080,00
12:03:15	153	70.050,00
12:03:15	2.218	70.080,00
12:03:16	8.540	70.050,00
12:03:16	16.967	70.080,00
12:03:19	16	70.050,00
12:03:19	4.442	70.080,00
12:03:19	1.029	70.050,00
12:03:20	11.132	70.080,00
12:03:21	9	70.050,00
12:03:21	14.104	70.080,00
12:03:23	102	70.060,00
12:03:23	10.151	70.070,00
12:03:23	9.794	70.080,00
12:03:23	1	70.070,00
12:03:23	496	70.060,00
12:03:23	7.118	70.080,00
12:03:24	83	70.060,00
12:03:24	4.790	70.080,00
12:03:25	144	70.060,00
12:03:25	4.160	70.080,00
12:03:26	100	70.060,00
12:03:26	3.516	70.080,00
12:03:26	1.459	70.060,00
12:03:26	3.741	70.080,00
12:03:27	68	70.060,00
12:03:27	17.174	70.080,00
12:03:27	1.391	70.060,00
12:03:27	6.327	70.080,00
12:03:28	63	70.060,00
12:03:28	3	70.070,00
12:03:28	13.630	70.080,00
12:03:30	1	70.070,00
12:03:30	88	70.060,00
12:03:30	14.822	70.080,00
12:03:31	11.388	70.070,00
12:03:32	20.798	70.080,00
12:03:35	756	70.070,00
12:03:35	10.169	70.080,00
12:03:35	5.694	70.070,00
12:03:35	10.595	70.080,00
12:03:36	17.168	70.070,00
12:03:37	3.522	70.080,00
12:03:37	42.907	70.070,00
12:03:37	3.488	70.080,00
12:03:38	22.551	70.070,00
12:03:38	18.120	70.080,00
12:03:40	172	70.090,00
12:03:40	754	70.080,00
12:03:40	127.152	70.090,00
12:03:43	1	70.080,00
12:03:43	31.985	70.070,00
12:03:43	172	70.090,00
12:03:44	8.553	70.070,00
12:03:44	12.151	70.080,00
12:03:44	85	70.070,00
12:03:45	2.790	70.080,00
12:03:45	116	70.070,00
12:03:45	5.059	70.080,00
12:03:46	172	70.090,00
12:03:47	7.301	70.070,00
12:03:47	112.143	70.090,00
12:03:50	1.722	70.080,00
12:03:50	2.618	70.090,00
12:03:50	4.437	70.080,00
12:03:50	3.167	70.070,00
12:03:50	8	70.080,00
12:03:50	4.890	70.070,00
12:03:50	724	70.080,00
12:03:50	4.127	70.090,00
12:03:50	2.628	70.070,00
12:03:51	127	70.090,00
12:03:51	10.048	70.070,00
12:03:52	3.431	70.090,00
12:03:52	15.290	70.070,00
12:03:52	851	70.090,00
12:03:52	8.002	70.070,00
12:03:53	172	70.090,00
12:03:53	111	70.070,00
12:03:53	1.201	70.090,00
12:03:53	1.636	70.070,00
12:03:53	4.809	70.090,00
12:03:53	8.907	70.070,00
12:03:53	1.052	70.090,00
12:03:53	106	70.070,00
12:03:53	7.085	70.090,00
12:03:53	25.845	70.070,00
12:03:54	502	70.090,00
12:03:54	4.488	70.070,00
12:03:54	1.334	70.080,00
12:03:54	9.596	70.070,00
12:03:54	439	70.080,00
12:03:55	9.761	70.070,00
12:03:55	23.048	70.080,00
12:03:57	130	70.070,00
12:03:58	101.755	70.080,00
12:04:01	787	70.070,00
12:04:01	4.005	70.080,00
12:04:02	1.796	70.070,00
12:04:02	10.175	70.080,00
12:04:03	23	70.070,00
12:04:04	3.615	70.080,00
12:04:04	30.827	70.070,00
12:04:05	5.245	70.080,00
12:04:06	13.560	70.070,00
12:04:06	275	70.080,00
12:04:06	26.435	70.070,00
12:04:07	16.962	70.080,00
12:04:07	67.480	70.090,00
12:04:07	55.200	70.070,00
12:04:08	19.794	70.090,00
12:04:10	22	70.070,00
12:04:10	7.680	70.090,00
12:04:12	28.788	70.070,00
12:04:13	3.184	70.090,00
12:04:13	3.184	70.080,00
12:04:13	2.494	70.090,00
12:04:13	5.407	70.080,00
12:04:13	6.423	70.070,00
12:04:14	1.412	70.080,00
12:04:14	32.589	70.070,00
12:04:14	2.140	70.080,00
12:04:14	1.173	70.090,00
12:04:14	1.906	70.080,00
12:04:14	20.825	70.090,00
12:04:15	23	70.070,00
12:04:15	8.767	70.090,00
12:04:16	170	70.070,00
12:04:16	4.187	70.090,00
12:04:17	497	70.070,00
12:04:17	1.887	70.090,00
12:04:17	341	70.070,00
12:04:17	5.745	70.090,00
12:04:20	220	70.070,00
12:04:21	11.025	70.090,00
12:04:24	13.412	70.080,00
12:04:24	6.629	70.070,00
12:04:24	10.832	70.080,00
12:04:25	2.097	70.090,00
12:04:25	683	70.080,00
12:04:25	1.766	70.090,00
12:04:26	983	70.070,00
12:04:27	4.769	70.090,00
12:04:29	1.730	70.070,00
12:04:29	1.810	70.090,00
12:04:30	121	70.070,00
12:04:30	2.682	70.090,00
12:04:32	1.110	70.070,00
12:04:32	22.963	70.090,00
12:04:35	300	70.070,00
12:04:35	5.409	70.090,00
12:04:36	8.215	70.070,00
12:04:36	34.431	70.080,00
12:04:38	5.569	70.070,00
12:04:38	5.221	70.090,00
12:04:39	2	70.070,00
12:04:39	5.495	70.090,00
12:04:39	696	70.070,00
12:04:40	22.859	70.090,00
12:04:45	17.161	70.070,00
12:04:45	4.288	70.090,00
12:04:45	17.531	70.070,00
12:04:46	2.059	70.090,00
12:04:46	500	70.080,00
12:04:46	337	70.090,00
12:04:46	28.340	70.080,00
12:04:46	828	70.070,00
12:04:47	4.109	70.080,00
12:04:47	17.161	70.070,00
12:04:47	220	70.080,00
12:04:47	29.794	70.070,00
12:04:48	23.192	70.080,00
12:04:48	20	70.070,00
12:04:48	32	70.080,00
12:04:48	18	70.070,00
12:04:48	346	70.080,00
12:04:48	17.161	70.070,00
12:04:49	349	70.080,00
12:04:49	25.598	70.070,00
12:04:49	1.826	70.080,00
12:04:49	7.453	70.070,00
12:04:50	27.136	70.080,00
12:04:54	338	70.070,00
12:04:54	13.965	70.080,00
12:04:54	677	70.070,00
12:04:54	3.466	70.080,00
12:04:54	2.063	70.070,00
12:04:55	5.271	70.080,00
12:04:55	4.243	70.070,00
12:04:55	6.332	70.080,00
12:04:56	17	70.070,00
12:04:56	8.473	70.080,00
12:04:57	1.645	70.070,00
12:04:57	239	70.080,00
12:04:58	1.474	70.070,00
12:04:58	3.089	70.080,00
12:04:58	1.139	70.070,00
12:04:59	84	70.080,00
12:04:59	29.024	70.070,00
12:04:59	6.967	70.060,00
12:04:59	2.184	70.080,00
12:05:01	8.410	70.070,00
12:05:02	629	70.060,00
12:05:02	3.334	70.070,00
12:05:03	508	70.060,00
12:05:03	8.256	70.070,00
12:05:04	6.809	70.080,00
12:05:05	118	70.060,00
12:05:06	22.985	70.080,00
12:05:09	8.582	70.060,00
12:05:09	8.583	70.050,00
12:05:09	20.000	70.060,00
12:05:09	1.547	70.050,00
12:05:09	3.396	70.040,00
12:05:09	31.137	70.070,00
12:05:10	165	70.050,00
12:05:11	339	70.070,00
12:05:12	466	70.050,00
12:05:12	8.757	70.070,00
12:05:14	30	70.050,00
12:05:14	7.143	70.070,00
12:05:17	1.458	70.080,00
12:05:18	6.051	70.070,00
12:05:19	828	70.060,00
12:05:19	23.949	70.070,00
12:05:20	71.335	70.080,00
12:05:24	976	70.060,00
12:05:24	8.268	70.080,00
12:05:27	3.633	70.060,00
12:05:27	15.035	70.080,00
12:05:28	366	70.060,00
12:05:28	33.799	70.080,00
12:05:30	290	70.060,00
12:05:30	12.743	70.080,00
12:05:32	964	70.070,00
12:05:32	15.399	70.060,00
12:05:32	26.950	70.070,00
12:05:34	99	70.060,00
12:05:34	2.082	70.070,00
12:05:34	16.574	70.060,00
12:05:35	187	70.070,00
12:05:35	2.671	70.060,00
12:05:36	13.124	70.070,00
12:05:37	1.544	70.060,00
12:05:37	1.334	70.070,00
12:05:38	42	70.060,00
12:05:38	176	70.070,00
12:05:38	6.145	70.060,00
12:05:38	4.699	70.070,00
12:05:39	1	70.060,00
12:05:39	1.320	70.070,00
12:05:39	171	70.060,00
12:05:39	8.801	70.070,00
12:05:41	27.328	70.060,00
12:05:41	5.112	70.070,00
12:05:42	628	70.060,00
12:05:42	35.251	70.070,00
12:05:42	22.183	70.080,00
12:05:43	4.181	70.070,00
12:05:44	21.684	70.060,00
12:05:44	38.903	70.070,00
12:05:49	67	70.060,00
12:05:49	172	70.070,00
12:05:49	9	70.060,00
12:05:49	840	70.070,00
12:05:49	241	70.060,00
12:05:49	2.494	70.070,00
12:05:54	12.096	70.060,00
12:05:55	257	70.070,00
12:05:55	1.710	70.060,00
12:05:55	3.672	70.070,00
12:05:56	2.402	70.060,00
12:05:57	3.512	70.070,00
12:05:57	22.391	70.060,00
12:05:58	82	70.040,00
12:05:58	3.525	70.060,00
12:06:00	17	70.040,00
12:06:00	3.042	70.060,00
12:06:00	2.916	70.040,00
12:06:01	1.446	70.060,00
12:06:01	29	70.040,00
12:06:01	48.999	70.060,00
12:06:04	165	70.040,00
12:06:05	1.546	70.060,00
12:06:07	5.313	70.040,00
12:06:07	428	70.060,00
12:06:08	170	70.040,00
12:06:08	64	70.060,00
12:06:08	6.126	70.050,00
12:06:10	171	70.040,00
12:06:11	172	70.050,00
12:06:11	6	70.040,00
12:06:11	129	70.050,00
12:06:11	4	70.040,00
12:06:12	2.472	70.050,00
12:06:12	662	70.040,00
12:06:13	10.813	70.050,00
12:06:15	1.713	70.060,00
12:06:15	47	70.040,00
12:06:15	71	70.060,00
12:06:16	181	70.040,00
12:06:16	21.060	70.060,00
12:06:16	700	70.040,00
12:06:17	349	70.060,00
12:06:18	511	70.040,00
12:06:18	1.140	70.060,00
12:06:18	1.411	70.050,00
12:06:19	3.414	70.040,00
12:06:19	1.870	70.050,00
12:06:19	20.116	70.060,00
12:06:19	150	70.040,00
12:06:20	23.684	70.060,00
12:06:21	422	70.040,00
12:06:21	315	70.060,00
12:06:21	362	70.040,00
12:06:22	5.018	70.060,00
12:06:24	89.851	70.040,00
12:06:25	3.412	70.030,00
12:06:25	4.122	70.040,00
12:06:26	162	70.030,00
12:06:26	6.197	70.040,00
12:06:31	8.017	70.050,00
12:06:32	860	70.030,00
12:06:32	412	70.050,00
12:06:33	82	70.040,00
12:06:33	8.469	70.050,00
12:06:34	390	70.040,00
12:06:34	383	70.050,00
12:06:34	31	70.040,00
12:06:34	2.257	70.050,00
12:06:35	102.594	70.040,00
12:06:36	68	70.030,00
12:06:36	2.388	70.040,00
12:06:38	171	70.030,00
12:06:39	2.203	70.040,00
12:06:39	16	70.030,00
12:06:39	7.305	70.040,00
12:06:40	1.435	70.030,00
12:06:41	91	70.040,00
12:06:41	1.261	70.030,00
12:06:42	1.483	70.040,00
12:06:42	157	70.030,00
12:06:43	9.719	70.040,00
12:06:44	12	70.030,00
12:06:45	67.307	70.040,00
12:06:45	167.272	70.050,00
12:06:46	1.696	70.060,00
12:06:47	9.471	70.050,00
12:06:47	1	70.060,00
12:06:47	16.302	70.050,00
12:06:48	2.766	70.040,00
12:06:48	26.286	70.050,00
12:06:49	98.592	70.060,00
12:06:49	768	70.040,00
12:06:49	685	70.060,00
12:06:49	41	70.050,00
12:06:50	54	70.060,00
12:06:50	6.132	70.040,00
12:06:50	514	70.060,00
12:06:50	344	70.040,00
12:06:50	427	70.050,00
12:06:50	99	70.040,00
12:06:50	947	70.050,00
12:06:51	3.132	70.040,00
12:06:51	3.810	70.050,00
12:06:51	85	70.040,00
12:06:51	27	70.050,00
12:06:52	8.075	70.040,00
12:06:52	3.048	70.030,00
12:06:52	8.075	70.040,00
12:06:52	1.219	70.050,00
12:06:53	32.842	70.040,00
12:06:54	423	70.050,00
12:06:54	505	70.040,00
12:06:54	418	70.050,00
12:06:55	29.814	70.040,00
12:06:55	142	70.050,00
12:06:55	9.897	70.040,00
12:06:56	14.816	70.050,00
12:06:58	5.136	70.040,00
12:06:58	1	70.050,00
12:06:58	97	70.040,00
12:06:59	90	70.050,00
12:06:59	171	70.040,00
12:06:59	10.613	70.050,00
12:06:59	62.062	70.040,00
12:06:59	6.527	70.030,00
12:06:59	509	70.050,00
12:07:00	32.481	70.040,00
12:07:00	12.458	70.050,00
12:07:02	2.609	70.040,00
12:07:02	178	70.050,00
12:07:02	6.603	70.040,00
12:07:04	1.540	70.050,00
12:07:04	5.519	70.040,00
12:07:04	57.101	70.050,00
12:07:05	28.505	70.040,00
12:07:05	47	70.050,00
12:07:05	8.000	70.040,00
12:07:05	2.850	70.050,00
12:07:05	76	70.040,00
12:07:05	510	70.050,00
12:07:06	7.975	70.040,00
12:07:06	33	70.030,00
12:07:06	2.150	70.040,00
12:07:06	22	70.050,00
12:07:06	7.975	70.040,00
12:07:06	698	70.050,00
12:07:06	23.067	70.040,00
12:07:06	1.519	70.050,00
12:07:07	31.965	70.040,00

VOLVER AL INICIO

12:07:07	85	70.030,00
12:07:07	1.566	70.040,00
12:07:07	418	70.050,00
12:07:09	31	70.030,00
12:07:09	201	70.050,00
12:07:10	8	70.030,00
12:07:10	1.110	70.050,00
12:07:11	8.773	70.030,00
12:07:11	11.411	70.040,00
12:07:11	331	70.050,00
12:07:12	9.253	70.040,00
12:07:12	928	70.050,00
12:07:12	656	70.040,00
12:07:12	7.887	70.050,00
12:07:13	1.360	70.040,00
12:07:13	1.836	70.050,00
12:07:14	132	70.040,00
12:07:14	1.796	70.050,00
12:07:14	17.513	70.040,00
12:07:15	68	70.050,00
12:07:15	7.262	70.040,00
12:07:15	2.731	70.050,00
12:07:16	1.215	70.040,00
12:07:16	1.001	70.050,00
12:07:16	23	70.040,00
12:07:17	12	70.050,00
12:07:17	4.241	70.040,00
12:07:18	21.897	70.050,00
12:07:19	178	70.040,00
12:07:19	9.924	70.050,00
12:07:20	1.325	70.040,00
12:07:20	1.496	70.050,00
12:07:20	3.560	70.040,00
12:07:20	42	70.050,00
12:07:20	46.871	70.040,00
12:07:20	16.568	70.030,00
12:07:21	12.814	70.040,00
12:07:22	17.167	70.030,00
12:07:22	3.244	70.040,00
12:07:24	17.337	70.030,00
12:07:24	1.724	70.040,00
12:07:24	6.377	70.030,00
12:07:24	16	70.040,00
12:07:24	13.382	70.030,00
12:07:25	172	70.040,00
12:07:25	17.659	70.030,00
12:07:25	2.086	70.040,00
12:07:26	17.164	70.030,00
12:07:26	535	70.040,00
12:07:26	117	70.030,00
12:07:26	2.692	70.040,00
12:07:27	17.335	70.030,00
12:07:27	171	70.040,00
12:07:27	71.664	70.030,00
12:07:31	1.090	70.040,00
12:07:31	5.000	70.030,00
12:07:31	716	70.040,00
12:07:32	170	70.020,00
12:07:32	19.389	70.040,00
12:07:34	957	70.020,00
12:07:34	1.905	70.040,00
12:07:35	9	70.020,00
12:07:35	55	70.040,00
12:07:35	9.659	70.020,00
12:07:37	163	70.030,00
12:07:37	3.940	70.020,00
12:07:38	521	70.030,00
12:07:38	1.622	70.020,00
12:07:39	549	70.030,00
12:07:39	1.467	70.020,00
12:07:40	6.032	70.030,00
12:07:40	5.710	70.020,00
12:07:40	8.713	70.030,00
12:07:41	5.840	70.020,00
12:07:41	3.085	70.030,00
12:07:42	16.709	70.020,00
12:07:44	10.937	70.030,00
12:07:44	403	70.040,00
12:07:44	377	70.020,00
12:07:45	1.592	70.040,00
12:07:47	3.289	70.030,00
12:07:48	35	70.020,00
12:07:48	172	70.030,00
12:07:48	68.673	70.020,00
12:07:49	349	70.030,00
12:07:50	2.454	70.020,00
12:07:50	2.642	70.030,00
12:07:50	44	70.010,00
12:07:50	6.183	70.030,00
12:07:51	343	70.010,00
12:07:51	1.419	70.030,00
12:07:52	101.100	70.020,00
12:07:53	35	70.010,00
12:07:53	9.986	70.020,00
12:07:55	231	70.010,00
12:07:55	8.641	70.020,00
12:07:56	50.026	70.030,00
12:07:56	341	70.010,00
12:07:57	9.100	70.030,00
12:07:57	662	70.010,00
12:07:57	28.405	70.030,00
12:08:03	17.133	70.010,00
12:08:04	417	70.030,00
12:08:04	520	70.010,00
12:08:04	11.874	70.030,00
12:08:06	169	70.010,00
12:08:06	5.032	70.030,00
12:08:07	56	70.010,00
12:08:07	2.743	70.030,00
12:08:07	169	70.010,00
12:08:08	1.697	70.030,00
12:08:08	25.000	70.020,00
12:08:08	2.301	70.030,00
12:08:09	24.559	70.020,00
12:08:09	2.255	70.030,00
12:08:10	159	70.020,00
12:08:10	11.634	70.030,00
12:08:11	9	70.020,00
12:08:11	41.646	70.030,00
12:08:13	50.809	70.040,00
12:08:14	964	70.020,00
12:08:14	3.779	70.040,00
12:08:18	1.000	70.030,00
12:08:19	7.040	70.040,00
12:08:22	503	70.020,00
12:08:22	1.440	70.040,00
12:08:22	340	70.020,00
12:08:22	1.190	70.040,00
12:08:23	82	70.020,00
12:08:23	651	70.040,00
12:08:23	25.538	70.020,00
12:08:23	10.853	70.040,00
12:08:24	992	70.020,00
12:08:24	17.876	70.040,00
12:08:27	3.456	70.020,00
12:08:27	71	70.040,00
12:08:28	863	70.020,00
12:08:28	45.174	70.040,00
12:08:30	545	70.020,00
12:08:31	7.750	70.040,00
12:08:32	1.266	70.020,00
12:08:32	6.908	70.040,00
12:08:33	6.256	70.030,00
12:08:34	187	70.020,00
12:08:35	7.415	70.030,00
12:08:36	5.183	70.020,00
12:08:36	96	70.030,00
12:08:37	8.783	70.020,00
12:08:37	1.826	70.030,00
12:08:38	46.847	70.040,00
12:08:39	50.810	70.050,00
12:08:39	18.221	70.020,00
12:08:39	22.420	70.010,00
12:08:40	5.667	70.030,00
12:08:40	760	70.040,00
12:08:41	9.635	70.030,00
12:08:41	5.123	70.040,00
12:08:43	30	70.030,00
12:08:43	326	70.040,00
12:08:44	74	70.030,00
12:08:44	2.783	70.040,00
12:08:46	1.435	70.030,00
12:08:46	11.098	70.040,00
12:08:48	1.379	70.030,00
12:08:50	4.346	70.050,00
12:08:50	471	70.030,00
12:08:51	2.147	70.050,00
12:08:51	1.077	70.030,00
12:08:51	2.716	70.050,00
12:08:51	994	70.030,00
12:08:52	2.843	70.050,00
12:08:53	719	70.030,00
12:08:53	112.641	70.050,00
12:08:54	32.857	70.060,00
12:08:55	120	70.040,00
12:08:55	4.005	70.060,00
12:08:56	593	70.040,00
12:08:56	5.064	70.030,00
12:08:56	242	70.020,00
12:08:56	279	70.030,00
12:08:57	1.818	70.020,00
12:08:57	388	70.030,00
12:08:59	2.189	70.020,00
12:09:00	3.450	70.030,00
12:09:00	2.875	70.040,00
12:09:01	17.275	70.030,00
12:09:03	141	70.020,00
12:09:03	3.577	70.030,00
12:09:06	907	70.020,00
12:09:06	3.668	70.030,00
12:09:08	87	70.020,00
12:09:08	59.615	70.030,00
12:09:10	13.578	70.040,00
12:09:13	1.657	70.030,00
12:09:13	192	70.040,00
12:09:14	17.702	70.030,00
12:09:14	2.296	70.040,00
12:09:17	21.043	70.030,00
12:09:18	1.698	70.040,00
12:09:18	33	70.030,00
12:09:19	5.544	70.040,00
12:09:20	6.866	70.030,00
12:09:21	1.721	70.040,00
12:09:21	84	70.030,00
12:09:22	50	70.040,00
12:09:22	14.714	70.050,00
12:09:24	3.360	70.060,00
12:09:24	773	70.040,00
12:09:25	4.293	70.050,00
12:09:25	85	70.040,00
12:09:26	87	70.050,00
12:09:26	44	70.040,00
12:09:26	8.424	70.050,00
12:09:29	84.322	70.040,00
12:09:30	824	70.050,00
12:09:30	17.261	70.040,00
12:09:30	254	70.050,00
12:09:30	14.273	70.040,00
12:09:30	91.727	70.030,00
12:09:31	4.135	70.050,00
12:09:33	17.367	70.040,00
12:09:34	1.983	70.050,00
12:09:34	5.250	70.060,00
12:09:34	23.737	70.070,00
12:09:34	5.480	70.050,00
12:09:35	852	70.060,00
12:09:35	14.520	70.050,00
12:09:36	1.494	70.060,00
12:09:36	50	70.040,00
12:09:36	1.085	70.060,00
12:09:36	1.716	70.040,00
12:09:36	351	70.060,00
12:09:36	18.773	70.040,00
12:09:37	241	70.060,00
12:09:38	338	70.040,00
12:09:38	550	70.060,00
12:09:39	4.320	70.040,00
12:09:39	1.289	70.060,00
12:09:40	334	70.040,00
12:09:40	6.459	70.060,00
12:09:41	1.716	70.040,00
12:09:42	5.029	70.060,00
12:09:42	2.829	70.050,00
12:09:43	9.240	70.060,00
12:09:45	16	70.040,00
12:09:45	208	70.060,00
12:09:45	17.161	70.040,00
12:09:45	40	70.060,00
12:09:46	17.409	70.040,00
12:09:46	1.696	70.060,00
12:09:47	13.489	70.040,00
12:09:47	314	70.060,00
12:09:48	7.564	70.040,00
12:09:48	422	70.060,00
12:09:48	3.088	70.040,00
12:09:50	9.566	70.060,00
12:09:52	5.149	70.040,00
12:09:52	3.425	70.060,00
12:09:53	215	70.040,00
12:09:53	16.246	70.060,00
12:09:55	308	70.040,00
12:09:56	3.280	70.060,00
12:09:57	3.431	70.050,00
12:09:57	135	70.060,00
12:09:57	16.291	70.050,00
12:09:57	40.147	70.040,00
12:09:58	170	70.060,00
12:09:58	20	70.040,00
12:09:58	2.680	70.060,00
12:09:58	428	70.040,00
12:09:59	15.996	70.060,00
12:10:00	171	70.040,00
12:10:00	456	70.050,00
12:10:00	5.146	70.060,00
12:10:01	445	70.040,00
12:10:01	544	70.050,00
12:10:01	830	70.060,00
12:10:02	745	70.040,00
12:10:02	3.391	70.060,00
12:10:03	12.036	70.040,00
12:10:03	529	70.060,00
12:10:04	102	70.040,00
12:10:04	460	70.060,00
12:10:05	80	70.040,00
12:10:06	2.317	70.060,00
12:10:08	22	70.040,00
12:10:08	70	70.060,00
12:10:08	686	70.040,00
12:10:08	614	70.060,00
12:10:09	16.805	70.040,00
12:10:09	2.809	70.060,00
12:10:10	7.745	70.040,00
12:10:11	1.421	70.060,00
12:10:11	428	70.040,00
12:10:11	20.416	70.060,00
12:10:12	164	70.040,00
12:10:13	10.263	70.060,00
12:10:14	1.709	70.050,00
12:10:14	2.948	70.060,00
12:10:15	342	70.040,00
12:10:16	17	70.060,00
12:10:16	1.429	70.040,00
12:10:16	10.053	70.060,00
12:10:16	2.817	70.040,00
12:10:17	1.726	70.060,00
12:10:17	17	70.040,00
12:10:17	1.169	70.060,00
12:10:18	267	70.040,00
12:10:19	76.035	70.060,00
12:10:19	26.930	70.070,00
12:10:19	702	70.060,00
12:10:20	1.100	70.050,00
12:10:21	19.298	70.060,00
12:10:22	2.701	70.070,00
12:10:25	15.252	70.050,00
12:10:26	7.398	70.070,00
12:10:27	58.923	70.050,00
12:10:27	21.577	70.040,00
12:10:27	2.363	70.070,00
12:10:27	1.937	70.050,00
12:10:27	2.080	70.060,00
12:10:28	20.000	70.050,00
12:10:28	5.434	70.040,00
12:10:28	171	70.070,00
12:10:28	1	70.050,00
12:10:28	8.750	70.070,00
12:10:30	88	70.050,00
12:10:30	1.343	70.070,00
12:10:31	2	70.060,00
12:10:31	54	70.050,00
12:10:31	28	70.040,00
12:10:31	9.209	70.060,00
12:10:33	729	70.050,00
12:10:34	14.710	70.060,00
12:10:35	144	70.050,00
12:10:35	3.296	70.070,00
12:10:36	600	70.050,00
12:10:37	1.438	70.070,00
12:10:37	682	70.050,00
12:10:38	4.733	70.070,00
12:10:39	1.087	70.050,00
12:10:39	1.052	70.070,00
12:10:40	4.795	70.050,00
12:10:41	1.801	70.070,00
12:10:41	4.441	70.050,00
12:10:42	1.037	70.070,00
12:10:42	257	70.050,00
12:10:43	1.398	70.070,00
12:10:44	3.070	70.050,00
12:10:44	3.167	70.070,00
12:10:45	171	70.050,00
12:10:45	3.229	70.070,00
12:10:47	3.314	70.050,00
12:10:47	544	70.070,00
12:10:47	335	70.050,00
12:10:47	326	70.070,00
12:10:47	46	70.050,00
12:10:48	6.233	70.070,00
12:10:50	100.000	70.060,00
12:10:50	7.471	70.070,00
12:10:50	25.708	70.060,00
12:10:51	48.406	70.070,00
12:10:54	2.051	70.050,00
12:10:55	109	70.060,00
12:10:55	11.230	70.070,00
12:11:00	18	70.050,00
12:11:01	172	70.070,00
12:11:01	99	70.050,00
12:11:01	6.870	70.070,00
12:11:03	1.201	70.080,00
12:11:03	17.155	70.060,00
12:11:03	710	70.070,00
12:11:03	17.155	70.060,00
12:11:04	1.135	70.070,00
12:11:04	3	70.050,00
12:11:04	4.452	70.070,00
12:11:04	967	70.050,00
12:11:05	3.390	70.070,00
12:11:07	3.430	70.050,00
12:11:07	6.283	70.070,00
12:11:09	10.865	70.050,00
12:11:09	3.315	70.070,00
12:11:11	16.571	70.050,00
12:11:11	826	70.070,00
12:11:12	17.158	70.050,00
12:11:12	288	70.070,00
12:11:12	2.724	70.060,00
12:11:12	8.873	70.070,00
12:11:13	18.873	70.050,00
12:11:13	2.069	70.070,00
12:11:13	17.158	70.050,00
12:11:13	257	70.070,00
12:11:14	3.500	70.050,00
12:11:14	9	70.070,00
12:11:14	17.158	70.050,00
12:11:14	4.851	70.070,00
12:11:15	17.158	70.050,00
12:11:15	9.591	70.070,00
12:11:16	14.489	70.050,00
12:11:16	596	70.070,00
12:11:16	5.506	70.060,00
12:11:16	17.165	70.050,00
12:11:16	347	70.060,00
12:11:17	1.916	70.050,00
12:11:17	13.422	70.060,00
12:11:18	911	70.050,00
12:11:19	917	70.060,00
12:11:20	10.249	70.070,00
12:11:23	17.329	70.050,00
12:11:23	2.898	70.070,00
12:11:24	17.158	70.050,00
12:11:24	1.722	70.070,00
12:11:24	17.158	70.050,00
12:11:24	1.887	70.070,00
12:11:25	17.438	70.050,00
12:11:26	344	70.070,00
12:11:26	35.483	70.050,00
12:11:27	2.594	70.060,00
12:11:27	2.528	70.070,00
12:11:27	9.372	70.060,00
12:11:28	98	70.050,00
12:11:28	7.084	70.060,00
12:11:28	700	70.050,00
12:11:28	68	70.060,00
12:11:28	68	70.050,00
12:11:28	521	70.060,00
12:11:28	1.429	70.050,00
12:11:28	1.429	70.060,00
12:11:28	19.985	70.050,00
12:11:28	2.738	70.060,00
12:11:29	256	70.050,00
12:11:29	1.247	70.040,00
12:11:29	3.607	70.060,00
12:11:30	74.215	70.040,00
12:11:31	6.724	70.060,00
12:11:32	17.158	70.050,00
12:11:32	810	70.060,00
12:11:33	17.097	70.050,00
12:11:34	1.132	70.060,00
12:11:35	1.565	70.050,00
12:11:35	2.508	70.060,00
12:11:36	10.000	70.050,00
12:11:36	2.217	70.060,00
12:11:36	10	70.050,00
12:11:36	4.069	70.060,00
12:11:37	258	70.050,00
12:11:37	179	70.060,00
12:11:37	18	70.050,00
12:11:37	4.352	70.060,00
12:11:38	976	70.050,00
12:11:39	349	70.060,00
12:11:39	16.302	70.050,00
12:11:40	37.911	70.060,00
12:11:41	1.869	70.050,00
12:11:41	61.454	70.060,00
12:11:42	34	70.070,00
12:11:42	4.510	70.050,00
12:11:42	3.928	70.070,00
12:11:42	11.539	70.050,00
12:11:43	3.802	70.070,00
12:11:45	503	70.050,00
12:11:45	5.123	70.070,00
12:11:45	6.176	70.050,00
12:11:46	333	70.070,00
12:11:46	66	70.050,00
12:11:46	1.753	70.070,00
12:11:48	25.977	70.060,00
12:11:48	71	70.050,00
12:11:48	238	70.060,00
12:11:49	1.211	70.070,00
12:11:50	6	70.050,00
12:11:50	172	70.070,00
12:11:50	492	70.050,00
12:11:51	951	70.070,00
12:11:51	363	70.050,00
12:11:52	535	70.070,00
12:11:52	1.423	70.050,00
12:11:52	171	70.070,00
12:11:52	855	70.050,00
12:11:52	16.346	70.070,00
12:11:54	798	70.050,00
12:11:54	7.154	70.070,00
12:11:56	167	70.050,00
12:11:56	17	70.070,00
12:11:57	4.062	70.050,00
12:11:57	1.972	70.070,00
12:11:57	463	70.050,00
12:11:57	2.315	70.070,00
12:11:57	1.916	70.050,00
12:11:57	18.891	70.070,00
12:11:58	92	70.050,00
12:11:59	8.059	70.070,00
12:12:00	178	70.050,00
12:12:00	467	70.070,00
12:12:00	129	70.050,00
12:12:01	1.411	70.070,00
12:12:01	2.282	70.050,00
12:12:01	27.618	70.060,00
12:12:02	1.983	70.050,00
12:12:02	4.530	70.060,00
12:12:05	9	70.050,00
12:12:05	1.015	70.060,00
12:12:05	18	70.050,00
12:12:05	12.372	70.060,00
12:12:06	7.356	70.050,00
12:12:06	116	70.060,00
12:12:06	13.048	70.050,00
12:12:08	7.692	70.060,00
12:12:08	19.508	70.050,00
12:12:08	54	70.060,00
12:12:09	17.756	70.050,00
12:12:09	5.871	70.060,00
12:12:09	18.759	70.050,00
12:12:10	49	70.060,00
12:12:10	17.577	70.050,00
12:12:10	1.030	70.060,00
12:12:10	171	70.050,00
12:12:11	514	70.060,00
12:12:11	14.339	70.050,00
12:12:11	7.099	70.060,00
12:12:11	343	70.040,00
12:12:11	190	70.050,00
12:12:12	2.707	70.040,00
12:12:12	2.801	70.050,00
12:12:12	143	70.040,00
12:12:12	3.693	70.050,00
12:12:12	866	70.040,00
12:12:12	5.075	70.050,00
12:12:12	407	70.040,00
12:12:13	1.052	70.050,00
12:12:14	166	70.040,00
12:12:14	1.716	70.050,00
12:12:14	3.957	70.040,00
12:12:14	8	70.050,00
12:12:14	860	70.040,00
12:12:14	257	70.050,00
12:12:14	9.349	70.040,00
12:12:15	2.568	70.050,00
12:12:15	4.895	70.060,00
12:12:15	1.320	70.040,00
12:12:16	565	70.060,00
12:12:16	4.510	70.040,00
12:12:17	300	70.050,00
12:12:17	4.978	70.040,00
12:12:18	70	70.050,00
12:12:18	137	70.040,00
12:12:18	1.097	70.050,00
12:12:18	2.576	70.040,00
12:12:18	689	70.050,00
12:12:18	855	70.060,00
12:12:18	5.869	70.040,00
12:12:18	2.426	70.060,00
12:12:18	10.455	70.040,00
12:12:19	6.872	70.060,00
12:12:19	1.694	70.040,00
12:12:19	1.052	70.060,00
12:12:19	4.819	70.040,00
12:12:20	176	70.050,00
12:12:20	30.514	70.040,00
12:12:20	689	70.050,00
12:12:20	47	70.060,00
12:12:20	170	70.040,00
12:12:21	15	70.060,00
12:12:21	171	70.040,00
12:12:21	169	70.060,00
12:12:21	65	70.050,00
12:12:21	363	70.060,00
12:12:21	430	70.040,00
12:12:21	1.768	70.050,00
12:12:21	356	70.060,00
12:12:21	1.606	70.050,00
12:12:21	625	70.040,00
12:12:22	530	70.050,00
12:12:23	5.851	70.040,00
12:12:24	24	70.050,00
12:12:24	8.541	70.040,00
12:12:24	1.550	70.050,00
12:12:25	73.070	70.060,00
12:12:25	2.541	70.040,00
12:12:25	34	70.050,00
12:12:25	8.526	70.040,00
12:12:26	1.036	70.050,00
12:12:27	173	70.040,00
12:12:27	141	70.050,00
12:12:27	34.756	70.040,00
12:12:27	245	70.050,00
12:12:27	1.223	70.040,00
12:12:28	13.801	70.050,00
12:12:29	690	70.040,00
12:12:29	343	70.050,00
12:12:29	7.283	70.040,00
12:12:29	4.114	70.050,00
12:12:29	8.787	70.060,00
12:12:29	30.300	70.040,00
12:12:29	141	70.060,00
12:12:29	426	70.040,00
12:12:30	596	70.060,00
12:12:30	2.126	70.040,00
12:12:30	1.095	70.060,00
12:12:30	3.540	70.040,00
12:12:31	977	70.060,00
12:12:31	214	70.040,00
12:12:31	360	70.060,00
12:12:31	1.310	70.040,00
12:12:32	8	70.060,00
12:12:32	39	70.050,00
12:12:32	1.421	70.040,00
12:12:32	4.805	70.050,00
12:12:33	292	70.040,00
12:12:33	2.747	70.060,00
12:12:33	9	70.040,00
12:12:33	3.441	70.060,00
12:12:34	12	70.040,00
12:12:34	868	70.060,00
12:12:34	2.334	70.040,00
12:12:35	6.483	70.060,00
12:12:36	2.108	70.040,00
12:12:37	1.823	70.060,00
12:12:37	1.364	70.040,00
12:12:38	282	70.050,00
12:12:38	2.422	70.040,00
12:12:38	10.489	70.060,00
12:12:39	8.582	70.040,00
12:12:39	69	70.060,00
12:12:39	3.963	70.050,00

VOLVER AL INICIO

12:12:39	17.169	70.040,00
12:12:40	346	70.050,00
12:12:41	8	70.060,00
12:12:41	857	70.040,00
12:12:41	1.414	70.060,00
12:12:42	7.182	70.040,00
12:12:42	17	70.060,00
12:12:42	17	70.040,00
12:12:42	697	70.060,00
12:12:42	1.774	70.040,00
12:12:43	11.720	70.060,00
12:12:43	430	70.040,00
12:12:43	2.162	70.060,00
12:12:44	3.108	70.040,00
12:12:44	344	70.060,00
12:12:44	343	70.040,00
12:12:44	4.729	70.060,00
12:12:45	42.564	70.040,00
12:12:45	10.336	70.060,00
12:12:45	6.675	70.040,00
12:12:46	696	70.060,00
12:12:46	1.579	70.040,00
12:12:46	1.552	70.060,00
12:12:46	153	70.040,00
12:12:47	8.063	70.060,00
12:12:47	4.296	70.040,00
12:12:47	172	70.060,00
12:12:47	1.375	70.040,00
12:12:47	423	70.060,00
12:12:48	344	70.050,00
12:12:48	171	70.040,00
12:12:48	230	70.050,00
12:12:48	174	70.040,00
12:12:48	1.507	70.050,00
12:12:48	870	70.040,00
12:12:49	1.229	70.050,00
12:12:49	842	70.040,00
12:12:49	340	70.050,00
12:12:49	993	70.040,00
12:12:50	620	70.050,00
12:12:50	2.493	70.060,00
12:12:50	2.495	70.040,00
12:12:50	5.263	70.060,00
12:12:50	257	70.040,00
12:12:51	234	70.050,00
12:12:51	72	70.040,00
12:12:51	140	70.050,00
12:12:51	140	70.040,00
12:12:51	383	70.050,00
12:12:52	5.105	70.040,00
12:12:52	962	70.050,00
12:12:52	1.082	70.040,00
12:12:53	183	70.050,00
12:12:53	943	70.040,00
12:12:53	15.256	70.050,00
12:12:54	1.512	70.060,00
12:12:54	18.670	70.050,00
12:12:55	62	70.040,00
12:12:55	179	70.050,00
12:12:55	516	70.040,00
12:12:56	28	70.050,00
12:12:56	129	70.040,00
12:12:56	171	70.050,00
12:12:56	129	70.040,00
12:12:56	178	70.050,00
12:12:56	516	70.040,00
12:12:57	8	70.050,00
12:12:57	958	70.040,00
12:12:57	600	70.050,00
12:12:57	782	70.040,00
12:12:57	8	70.050,00
12:12:57	8	70.040,00
12:12:57	1.563	70.050,00
12:12:57	1.733	70.040,00
12:12:57	4.650	70.050,00
12:12:58	772	70.040,00
12:12:59	1.194	70.050,00
12:12:59	16.673	70.040,00
12:12:59	3.095	70.050,00
12:13:00	165	70.040,00
12:13:00	514	70.050,00
12:13:00	3.867	70.040,00
12:13:01	4.663	70.050,00
12:13:01	18	70.040,00
12:13:02	74	70.050,00
12:13:02	21.562	70.040,00
12:13:02	1.031	70.050,00
12:13:02	3.672	70.040,00
12:13:03	1.435	70.050,00
12:13:03	508	70.040,00
12:13:04	19.493	70.050,00
12:13:05	9.492	70.040,00
12:13:05	337	70.030,00
12:13:06	2.358	70.050,00
12:13:06	86	70.030,00
12:13:07	2.373	70.050,00
12:13:07	999	70.030,00
12:13:07	757	70.050,00
12:13:07	840	70.030,00
12:13:07	825	70.050,00
12:13:07	825	70.030,00
12:13:07	119	70.050,00
12:13:07	492	70.030,00
12:13:08	274	70.050,00
12:13:08	11.138	70.030,00
12:13:10	1.147	70.020,00
12:13:10	1.421	70.010,00
12:13:10	3.468	70.000,00
12:13:10	9.060	70.030,00
12:13:10	2.082	70.040,00
12:13:10	8.381	70.030,00
12:13:10	8.306	70.050,00
12:13:10	1.718	70.030,00
12:13:10	6.588	70.010,00
12:13:11	8.582	70.020,00
12:13:11	31.270	70.040,00
12:13:12	3.416	70.050,00
12:13:13	2.512	70.040,00
12:13:13	691	70.030,00
12:13:13	11	70.050,00
12:13:13	795	70.040,00
12:13:13	795	70.030,00
12:13:14	11.043	70.040,00
12:13:14	15.334	70.030,00
12:13:14	16.484	70.050,00
12:13:15	6.059	70.030,00
12:13:16	169	70.050,00
12:13:16	6.053	70.040,00
12:13:16	142	70.030,00
12:13:16	895	70.040,00
12:13:16	11.608	70.030,00
12:13:17	8.582	70.040,00
12:13:17	8.250	70.030,00
12:13:17	1.418	70.020,00
12:13:17	7.496	70.010,00
12:13:17	5.882	70.040,00
12:13:17	2.700	70.050,00
12:13:17	1.381	70.020,00
12:13:17	1.381	70.030,00
12:13:17	5.820	70.020,00
12:13:17	7.201	70.040,00
12:13:17	8.580	70.030,00
12:13:18	8.579	70.020,00
12:13:18	141	70.050,00
12:13:18	1	70.020,00
12:13:18	8.580	70.050,00
12:13:18	175	70.030,00
12:13:18	9.667	70.020,00
12:13:18	19.825	70.030,00
12:13:18	175	70.050,00
12:13:18	981	70.020,00
12:13:18	7.601	70.030,00
12:13:18	8.478	70.040,00
12:13:18	12.399	70.030,00
12:13:18	3.601	70.020,00
12:13:18	1.160	70.040,00
12:13:18	9.740	70.020,00
12:13:18	3.067	70.040,00
12:13:18	8.580	70.020,00
12:13:19	8.580	70.040,00
12:13:19	8.580	70.020,00
12:13:19	2.829	70.040,00
12:13:19	4.908	70.030,00
12:13:19	3.672	70.040,00
12:13:19	8.596	70.020,00
12:13:19	8.668	70.040,00
12:13:19	8.582	70.030,00
12:13:20	19.188	70.040,00
12:13:21	1	70.030,00
12:13:21	10.304	70.040,00
12:13:23	14.020	70.030,00
12:13:23	1.966	70.040,00
12:13:24	13	70.020,00
12:13:24	5.279	70.040,00
12:13:25	85	70.020,00
12:13:25	10.636	70.040,00
12:13:25	1	70.020,00
12:13:25	394	70.040,00
12:13:26	170	70.020,00
12:13:26	21	70.040,00
12:13:26	10.000	70.030,00
12:13:27	13.918	70.040,00
12:13:27	504	70.020,00
12:13:27	2.515	70.040,00
12:13:28	8.167	70.020,00
12:13:28	15	70.040,00
12:13:28	342	70.020,00
12:13:29	1.464	70.040,00
12:13:30	1.418	70.030,00
12:13:30	1.718	70.040,00
12:13:30	681	70.020,00
12:13:30	1.704	70.040,00
12:13:30	70	70.020,00
12:13:30	13.745	70.040,00
12:13:31	3.447	70.030,00
12:13:31	1.224	70.020,00
12:13:32	1.766	70.030,00
12:13:32	4.635	70.040,00
12:13:32	325	70.020,00
12:13:32	1.849	70.040,00
12:13:33	2.096	70.030,00
12:13:34	1.297	70.020,00
12:13:34	441	70.030,00
12:13:34	85	70.020,00
12:13:34	1.780	70.030,00
12:13:35	39.867	70.020,00
12:13:35	5.909	70.030,00
12:13:37	59	70.020,00
12:13:37	874	70.030,00
12:13:37	19.919	70.020,00
12:13:37	2.430	70.030,00
12:13:37	5.829	70.020,00
12:13:37	351	70.040,00
12:13:38	27.884	70.020,00
12:13:38	5.000	70.010,00
12:13:38	1.444	70.000,00
12:13:38	8.582	70.010,00
12:13:38	16.289	70.030,00
12:13:38	685	70.010,00
12:13:39	2.596	70.030,00
12:13:39	34.640	70.010,00
12:13:39	362	70.020,00
12:13:39	8.585	70.010,00
12:13:39	17	70.020,00
12:13:39	34.340	70.010,00
12:13:40	2.468	70.020,00
12:13:40	5.735	70.010,00
12:13:40	5.848	70.030,00
12:13:40	6	70.010,00
12:13:40	172	70.030,00
12:13:41	850	70.010,00
12:13:41	1.744	70.030,00
12:13:41	1.115	70.010,00
12:13:41	2.439	70.030,00
12:13:42	52	70.010,00
12:13:42	421	70.030,00
12:13:42	1.029	70.020,00
12:13:42	1.029	70.010,00
12:13:42	599	70.030,00
12:13:42	213	70.010,00
12:13:42	939	70.030,00
12:13:42	17	70.010,00
12:13:42	214	70.030,00
12:13:42	976	70.010,00
12:13:43	2.474	70.030,00
12:13:43	550	70.010,00
12:13:43	2.403	70.030,00
12:13:43	67	70.010,00
12:13:44	10	70.030,00
12:13:44	1.027	70.010,00
12:13:44	346	70.030,00
12:13:44	851	70.010,00
12:13:45	165	70.030,00
12:13:45	15.033	70.010,00
12:13:45	7.629	70.030,00
12:13:46	116	70.010,00
12:13:47	4.348	70.030,00
12:13:47	244	70.010,00
12:13:48	8.838	70.030,00
12:13:52	8.430	70.010,00
12:13:52	1.803	70.000,00
12:13:52	5.246	70.020,00
12:13:55	711	70.010,00
12:13:55	42.688	70.020,00
12:13:56	169	70.030,00
12:13:56	782	70.040,00
12:13:57	171	70.020,00
12:13:57	231	70.030,00
12:13:57	12.419	70.040,00
12:14:01	1.152	70.020,00
12:14:01	21.172	70.030,00
12:14:03	104	70.020,00
12:14:03	706	70.030,00
12:14:03	3.186	70.020,00
12:14:03	1.785	70.030,00
12:14:04	8.680	70.020,00
12:14:05	3.574	70.040,00
12:14:05	84.675	70.020,00
12:14:06	7.026	70.040,00
12:14:08	2.054	70.020,00
12:14:08	86	70.030,00
12:14:08	2.871	70.040,00
12:14:11	1	70.020,00
12:14:11	347	70.040,00
12:14:12	19.360	70.030,00
12:14:12	8.564	70.040,00
12:14:15	6.364	70.020,00
12:14:16	6.588	70.040,00
12:14:17	6.923	70.020,00
12:14:17	3.665	70.010,00
12:14:17	4.808	70.030,00
12:14:18	108	70.020,00
12:14:18	8.847	70.030,00
12:14:19	1.706	70.020,00
12:14:19	914	70.030,00
12:14:20	3.421	70.020,00
12:14:20	15.400	70.030,00
12:14:21	1.737	70.020,00
12:14:21	227	70.030,00
12:14:22	1.601	70.040,00
12:14:22	108	70.020,00
12:14:23	36	70.040,00
12:14:23	170	70.020,00
12:14:23	3.532	70.040,00
12:14:24	3.500	70.020,00
12:14:24	4.997	70.030,00
12:14:25	91	70.020,00
12:14:25	1.775	70.030,00
12:14:25	106	70.020,00
12:14:25	709	70.030,00
12:14:25	2.857	70.020,00
12:14:25	23	70.030,00
12:14:26	242	70.020,00
12:14:26	2.496	70.030,00
12:14:27	283.057	70.040,00
12:14:27	50	70.020,00
12:14:27	567	70.040,00
12:14:28	44	70.020,00
12:14:28	8	70.040,00
12:14:28	2.420	70.020,00
12:14:29	516	70.040,00
12:14:29	172	70.020,00
12:14:30	739	70.030,00
12:14:30	4.180	70.020,00
12:14:31	92	70.030,00
12:14:31	2.967	70.020,00
12:14:31	4.463	70.030,00
12:14:32	165	70.010,00
12:14:32	23.040	70.030,00
12:14:32	380	70.010,00
12:14:32	368	70.030,00
12:14:32	196	70.010,00
12:14:32	31.333	70.030,00
12:14:33	4.000	70.010,00
12:14:33	517	70.030,00
12:14:33	742	70.020,00
12:14:33	28	70.030,00
12:14:33	1.126	70.010,00
12:14:34	1.339	70.020,00
12:14:35	435	70.010,00
12:14:35	89	70.020,00
12:14:35	4.797	70.010,00
12:14:35	600	70.020,00
12:14:36	14.972	70.010,00
12:14:36	176	70.020,00
12:14:37	4.580	70.010,00
12:14:37	1.308	70.020,00
12:14:38	24	70.010,00
12:14:38	1.142	70.020,00
12:14:39	22.590	70.010,00
12:14:39	3.461	70.020,00
12:14:39	7.951	70.010,00
12:14:39	1.215	70.020,00
12:14:39	21	70.010,00
12:14:39	12.787	70.020,00
12:14:39	10.151	70.030,00
12:14:40	337	70.010,00
12:14:40	261	70.030,00
12:14:40	6.785	70.010,00
12:14:40	3.814	70.030,00
12:14:41	30	70.020,00
12:14:41	236	70.010,00
12:14:42	2.625	70.030,00
12:14:43	371	70.010,00
12:14:43	2.145	70.030,00
12:14:43	848	70.010,00
12:14:43	16.714	70.020,00
12:14:43	100.096	70.030,00
12:14:43	19.182	70.040,00
12:14:44	20.000	70.020,00
12:14:44	9.889	70.010,00
12:14:44	389	70.020,00
12:14:46	15.532	70.000,00
12:14:46	2.708	70.030,00
12:14:46	200	70.020,00
12:14:46	19.204	70.000,00
12:14:46	200	70.020,00
12:14:46	22.442	70.030,00
12:14:47	17.170	70.000,00
12:14:47	20.000	70.010,00
12:14:47	1.044	70.020,00
12:14:47	51.878	70.000,00
12:14:49	11.701	70.010,00
12:14:49	25.472	70.000,00
12:14:50	285	70.020,00
12:14:50	2.827	70.000,00
12:14:51	1.375	70.020,00
12:14:51	25.244	70.000,00
12:14:51	740	70.020,00
12:14:52	17.170	70.000,00
12:14:52	19.408	70.020,00
12:14:52	17.176	70.000,00
12:14:53	8	70.020,00
12:14:53	12.608	70.000,00
12:14:53	194	70.020,00
12:14:54	91	70.010,00
12:14:54	17.170	70.000,00
12:14:54	254	70.010,00
12:14:54	2.840	70.000,00
12:14:55	590	70.010,00
12:14:57	1	70.000,00
12:14:57	20.504	69.990,00
12:14:58	6.077	70.010,00
12:14:59	50	69.980,00
12:15:00	15.140	70.000,00
12:15:00	3	69.980,00
12:15:01	348	70.000,00
12:15:01	15.052	69.990,00
12:15:01	1	70.000,00
12:15:01	2.702	70.020,00
12:15:01	2.825	70.010,00
12:15:01	2.064	70.000,00
12:15:01	12	70.010,00
12:15:02	8.777	70.000,00
12:15:02	793	70.010,00
12:15:02	9.159	70.000,00
12:15:03	2.228	70.010,00
12:15:03	763	70.000,00
12:15:03	7.111	70.010,00
12:15:04	1.759	69.990,00
12:15:04	304	70.010,00
12:15:04	17.341	69.990,00
12:15:05	482	70.010,00
12:15:05	339	69.990,00
12:15:05	4.209	70.010,00
12:15:06	2.880	69.990,00
12:15:06	405	70.010,00
12:15:06	134	69.990,00
12:15:06	13.212	70.010,00
12:15:08	17.170	70.000,00
12:15:08	13.924	70.010,00
12:15:09	9.667	70.000,00
12:15:09	353	70.010,00
12:15:09	1.823	69.990,00
12:15:11	5.367	70.010,00
12:15:11	11.023	70.020,00
12:15:11	516	70.010,00
12:15:11	20.141	70.000,00
12:15:11	1.717	69.990,00
12:15:11	2.496	70.000,00
12:15:11	371	69.990,00
12:15:12	1.504	70.000,00
12:15:12	371	69.990,00
12:15:12	2.687	70.000,00
12:15:13	16	69.990,00
12:15:13	6.238	70.000,00
12:15:16	1.517	69.990,00
12:15:17	4.104	70.000,00
12:15:17	14.050	70.010,00
12:15:18	167	69.990,00
12:15:18	5.434	70.010,00
12:15:19	6.826	70.020,00
12:15:19	17.170	70.000,00
12:15:19	615	70.010,00
12:15:20	2.830	70.000,00
12:15:20	23.077	70.010,00
12:15:24	1.686	70.000,00
12:15:25	1.493	70.020,00
12:15:26	17.170	70.000,00
12:15:26	2.606	70.010,00
12:15:26	3.008	70.000,00
12:15:26	897	69.990,00
12:15:27	1.292	70.010,00
12:15:28	63	69.990,00
12:15:29	50	70.010,00
12:15:30	556	69.990,00
12:15:30	4.411	70.010,00
12:15:31	17.729	69.990,00
12:15:31	568	70.010,00
12:15:32	2.812	69.990,00
12:15:32	11.516	70.010,00
12:15:34	85	69.990,00
12:15:34	3.435	70.010,00
12:15:34	15	69.990,00
12:15:34	9.058	70.010,00
12:15:34	89	69.990,00
12:15:34	2.004	70.010,00
12:15:35	1.324	69.990,00
12:15:35	34.131	70.010,00
12:15:39	858	69.990,00
12:15:39	6.229	70.010,00
12:15:42	60	70.000,00
12:15:42	35	70.010,00
12:15:42	2.829	70.000,00
12:15:42	286	69.990,00
12:15:42	2.501	70.010,00
12:15:43	26	69.990,00
12:15:43	676	70.010,00
12:15:43	17.173	69.990,00
12:15:43	34	70.010,00
12:15:44	472	70.000,00
12:15:44	17.173	69.990,00
12:15:44	19.683	70.000,00
12:15:45	2.827	69.990,00
12:15:45	1.525	70.010,00
12:15:45	80	69.990,00
12:15:45	11	70.010,00
12:15:45	17.173	69.990,00
12:15:45	2.655	70.010,00
12:15:46	8.238	69.990,00
12:15:46	177	70.010,00
12:15:46	20.101	70.000,00
12:15:47	6.925	69.990,00
12:15:47	96.027	70.010,00
12:15:49	24.205	70.020,00
12:15:49	3.207	70.030,00
12:15:49	4.766	70.040,00
12:15:49	132	69.990,00
12:15:49	39	70.030,00
12:15:49	17.170	70.000,00
12:15:49	199	70.030,00
12:15:50	17.245	70.000,00
12:15:50	2.858	70.030,00
12:15:50	25.228	70.000,00
12:15:51	1.270	70.030,00
12:15:52	17.170	70.000,00
12:15:52	1.716	70.010,00
12:15:52	9.246	70.000,00
12:15:53	550	70.010,00
12:15:54	2.232	69.990,00
12:15:54	1.158	70.010,00
12:15:54	6.576	69.990,00
12:15:55	2.352	70.010,00
12:15:56	1.076	69.990,00
12:15:57	3.059	70.010,00
12:15:57	17.170	70.000,00
12:15:58	175	70.020,00
12:15:58	17.170	70.000,00
12:15:58	748	70.020,00
12:15:58	25	70.000,00
12:15:58	11.959	70.020,00
12:15:58	20.000	70.010,00
12:15:58	2.844	70.020,00
12:15:58	6	70.000,00
12:15:58	10	70.020,00
12:15:58	43.328	70.000,00
12:15:59	343	70.020,00
12:15:59	17.170	70.000,00
12:16:00	297	70.020,00
12:16:00	5.131	70.000,00
12:16:00	1	69.990,00
12:16:01	879	70.020,00
12:16:01	993	70.000,00
12:16:02	2.855	69.980,00
12:16:02	11.877	70.020,00
12:16:04	17.709	70.000,00
12:16:04	171	70.010,00
12:16:04	2.291	70.000,00
12:16:05	363	70.010,00
12:16:05	9.381	69.990,00
12:16:05	190	70.010,00
12:16:05	3.386	69.990,00
12:16:05	2.671	70.010,00
12:16:08	339	69.990,00
12:16:08	7.137	70.010,00
12:16:10	496	69.990,00
12:16:11	1.963	70.010,00
12:16:14	2.395	69.990,00
12:16:15	6.587	70.010,00
12:16:18	1.655	69.990,00
12:16:18	654	70.010,00
12:16:19	341	69.990,00
12:16:19	16.569	70.010,00
12:16:20	27.210	69.990,00
12:16:21	17.036	70.010,00
12:16:22	46.628	69.990,00
12:16:23	100	70.000,00
12:16:23	42.162	69.990,00
12:16:23	4.687	69.980,00
12:16:23	1.650	69.990,00
12:16:23	27.966	69.980,00
12:16:23	6.863	69.990,00
12:16:23	3.631	69.980,00
12:16:23	6.369	69.990,00
12:16:24	85	69.970,00
12:16:24	15.071	69.980,00
12:16:24	477	69.990,00
12:16:24	9.523	69.980,00
12:16:25	9.403	69.990,00
12:16:25	9.403	69.980,00
12:16:25	8.665	69.990,00
12:16:25	24	69.970,00
12:16:25	4.787	69.990,00
12:16:25	4.702	69.980,00
12:16:25	4.702	69.990,00
12:16:25	4.702	69.980,00
12:16:25	1.380	69.970,00
12:16:25	16.269	69.980,00
12:16:26	10.000	69.990,00
12:16:26	2.554	70.000,00
12:16:26	1.567	69.980,00
12:16:26	1.536	70.000,00
12:16:26	47.173	69.980,00
12:16:26	1	69.970,00
12:16:26	48.796	69.990,00
12:16:30	11.640	70.000,00
12:16:30	18.142	70.010,00
12:16:30	20.000	69.980,00
12:16:30	22.791	69.990,00
12:16:32	1.712	69.970,00
12:16:32	345	69.990,00
12:16:32	20.000	69.980,00
12:16:33	17.000	69.970,00
12:16:33	9.591	69.990,00
12:16:34	2	69.970,00
12:16:34	20.350	69.990,00
12:16:36	16.190	69.970,00
12:16:36	112	69.990,00
12:16:36	1.734	69.970,00
12:16:36	418	69.990,00
12:16:36	970	69.970,00
12:16:36	4.890	69.960,00
12:16:36	1.029	69.970,00
12:16:37	28.034	69.980,00
12:16:39	10.068	69.990,00
12:16:39	5.107	69.970,00
12:16:39	7.468	69.990,00
12:16:41	2.575	69.970,00
12:16:41	12.177	69.990,00
12:16:43	1	69.970,00
12:16:43	9.491	69.990,00
12:16:44	8.589	69.970,00
12:16:44	696	69.990,00
12:16:44	197	69.970,00
12:16:45	2.132	69.990,00

VOLVER AL INICIO

12:16:45	2.185	69.970,00
12:16:45	4.160	69.990,00
12:16:46	432	69.980,00
12:16:46	6.406	69.970,00
12:16:46	16.345	69.990,00
12:16:46	568	69.970,00
12:16:46	354	69.990,00
12:16:47	4.275	69.970,00
12:16:47	1.025	69.990,00
12:16:47	11.068	69.970,00
12:16:47	603	69.960,00
12:16:47	8.590	69.970,00
12:16:47	4.661	69.990,00
12:16:47	7.319	69.970,00
12:16:48	20.000	69.980,00
12:16:48	42	69.990,00
12:16:48	8.062	69.980,00
12:16:49	1.080	69.990,00
12:16:49	1.338	69.970,00
12:16:49	1.404	69.990,00
12:16:50	340	69.970,00
12:16:50	18.460	69.990,00
12:16:51	1.400	70.000,00
12:16:53	331	69.970,00
12:16:53	9.281	70.000,00
12:16:55	5.108	69.970,00
12:16:55	11.281	70.000,00
12:16:56	3.536	69.990,00
12:16:56	2.277	70.000,00
12:16:57	14.209	69.990,00
12:16:58	35	69.980,00
12:16:58	1.154	69.990,00
12:16:59	3	69.980,00
12:16:59	537	69.990,00
12:16:59	8.604	69.980,00
12:17:00	685	69.990,00
12:17:00	17	69.980,00
12:17:00	282	69.990,00
12:17:01	283	69.980,00
12:17:01	564	69.990,00
12:17:01	2.550	69.980,00
12:17:01	2.569	69.990,00
12:17:01	134	70.000,00
12:17:01	8.825	70.010,00
12:17:02	102	69.980,00
12:17:03	91	70.000,00
12:17:03	173	69.980,00
12:17:03	868	70.010,00
12:17:03	581	69.980,00
12:17:04	1.538	70.010,00
12:17:04	8	69.980,00
12:17:04	25	70.010,00
12:17:04	339	69.980,00
12:17:05	7.569	70.010,00
12:17:05	4.905	70.020,00
12:17:05	230	69.980,00
12:17:05	1.826	70.000,00
12:17:06	583	69.980,00
12:17:07	737	70.000,00
12:17:07	3.115	69.980,00
12:17:07	2.385	70.000,00
12:17:07	3.895	69.980,00
12:17:08	148	70.000,00
12:17:08	687	69.980,00
12:17:08	173	70.000,00
12:17:08	846	69.980,00
12:17:08	178	70.000,00
12:17:08	1.298	69.980,00
12:17:08	16	70.000,00
12:17:08	945	69.980,00
12:17:09	1.743	70.000,00
12:17:09	1.188	69.980,00
12:17:09	715	70.000,00
12:17:09	331	69.980,00
12:17:09	2.532	70.000,00
12:17:09	5.351	69.980,00
12:17:10	19	70.000,00
12:17:11	3.061	69.990,00
12:17:11	470	70.000,00
12:17:11	4.671	69.990,00
12:17:11	206	70.000,00
12:17:11	4.297	69.990,00
12:17:12	4.150	70.000,00
12:17:12	94	69.990,00
12:17:12	14	70.000,00
12:17:12	2.677	69.990,00
12:17:13	2.544	70.000,00
12:17:14	50	69.990,00
12:17:14	1.578	70.000,00
12:17:16	311	69.990,00
12:17:16	312	70.000,00
12:17:17	1.967	69.990,00
12:17:17	8.757	70.000,00
12:17:18	140	69.990,00
12:17:19	1.059	70.000,00
12:17:20	14.652	69.990,00
12:17:20	4.373	70.000,00
12:17:21	25.761	69.990,00
12:17:22	1.845	70.000,00
12:17:23	7.427	69.980,00
12:17:24	86	70.000,00
12:17:24	83	69.980,00
12:17:24	2.463	70.000,00
12:17:26	86	69.980,00
12:17:26	4.300	70.000,00
12:17:27	49	69.980,00
12:17:27	1.421	70.000,00
12:17:27	3.392	69.980,00
12:17:27	8.883	70.000,00
12:17:31	169	69.980,00
12:17:31	421	70.000,00
12:17:31	335	69.980,00
12:17:33	3.176	69.990,00
12:17:34	231	69.980,00
12:17:34	4.417	69.990,00
12:17:35	4.498	70.000,00
12:17:38	134	69.980,00
12:17:38	2.682	70.000,00
12:17:39	343	69.980,00
12:17:40	5.089	70.000,00
12:17:40	1	69.980,00
12:17:40	4.634	70.000,00
12:17:42	943	69.980,00
12:17:42	4.127	70.000,00
12:17:42	3.954	69.980,00
12:17:43	2.754	70.000,00
12:17:44	11	69.990,00
12:17:44	9	69.980,00
12:17:44	1.802	70.000,00
12:17:45	173	69.980,00
12:17:46	10	70.000,00
12:17:46	173	69.980,00
12:17:46	5.289	70.000,00
12:17:47	1.032	69.980,00
12:17:47	9.045	70.000,00
12:17:48	3.613	69.980,00
12:17:48	1.414	70.000,00
12:17:48	537	69.980,00
12:17:49	60.179	70.000,00
12:17:49	9.669	69.980,00
12:17:50	361	70.000,00
12:17:51	2.059	69.980,00
12:17:51	13.769	70.000,00
12:17:52	3.434	69.980,00
12:17:52	412	70.000,00
12:17:52	2.592	69.980,00
12:17:53	6.041	70.000,00
12:17:53	140	69.980,00
12:17:53	137	70.000,00
12:17:53	240	69.980,00
12:17:53	51	70.000,00
12:17:54	8.278	69.980,00
12:17:55	5.576	70.000,00
12:17:55	10	69.980,00
12:17:55	28.146	70.000,00
12:17:57	101	69.980,00
12:17:58	171	70.000,00
12:17:58	212	69.980,00
12:17:58	8.924	70.000,00
12:17:59	59	69.980,00
12:18:00	665	70.000,00
12:18:01	684	69.980,00
12:18:01	2.136	70.000,00
12:18:01	968	69.980,00
12:18:03	9.116	70.000,00
12:18:04	154	69.980,00
12:18:04	1.795	70.000,00
12:18:04	109	69.980,00
12:18:04	6.855	70.000,00
12:18:05	18	69.980,00
12:18:05	16.503	70.000,00
12:18:06	12.282	70.010,00
12:18:06	311	70.000,00
12:18:06	17.180	69.990,00
12:18:07	1.592	70.000,00
12:18:07	17.173	69.990,00
12:18:07	2.090	70.000,00
12:18:07	8.643	69.980,00
12:18:07	579	70.000,00
12:18:08	508	69.980,00
12:18:09	211	70.000,00
12:18:09	7	69.980,00
12:18:09	914	70.000,00
12:18:10	1.608	69.980,00
12:18:10	1.850	70.000,00
12:18:11	202	69.980,00
12:18:11	1.717	70.000,00
12:18:11	177	69.980,00
12:18:11	759	70.000,00
12:18:13	1.532	69.980,00
12:18:13	4.512	70.000,00
12:18:15	169	69.980,00
12:18:15	1.713	70.000,00
12:18:16	1.829	69.980,00
12:18:16	91	70.000,00
12:18:16	7.761	69.980,00
12:18:17	7.353	70.000,00
12:18:17	44	69.980,00
12:18:17	4.239	70.000,00
12:18:18	801	69.980,00
12:18:18	206	70.000,00
12:18:18	2.520	69.980,00
12:18:18	2.592	70.000,00
12:18:19	186	69.980,00
12:18:19	1.715	70.000,00
12:18:19	2.142	69.980,00
12:18:19	1.909	70.000,00
12:18:19	2.630	70.010,00
12:18:19	20.000	70.000,00
12:18:21	54.035	70.010,00
12:18:21	17.345	69.990,00
12:18:22	710	70.010,00
12:18:22	17.211	69.990,00
12:18:23	271	70.010,00
12:18:23	17.881	69.990,00
12:18:23	675	70.010,00
12:18:24	1.563	69.990,00
12:18:24	1.782	69.980,00
12:18:24	17.281	69.990,00
12:18:24	1.789	70.000,00
12:18:24	2.719	69.990,00
12:18:25	5.986	69.980,00
12:18:25	503	70.000,00
12:18:25	4.540	69.980,00
12:18:25	707	70.000,00
12:18:25	127	69.980,00
12:18:26	1.392	70.000,00
12:18:26	170	69.980,00
12:18:26	114	70.000,00
12:18:26	1.222	69.980,00
12:18:27	4.693	70.000,00
12:18:27	362	69.980,00
12:18:28	130	70.000,00
12:18:28	2.253	69.980,00
12:18:28	419	70.000,00
12:18:28	723	69.980,00
12:18:29	353	70.000,00
12:18:30	2.341	69.980,00
12:18:31	568	70.000,00
12:18:31	349	69.980,00
12:18:31	2.249	70.000,00
12:18:31	17	69.980,00
12:18:32	5.858	70.000,00
12:18:32	517	69.980,00
12:18:32	167	70.000,00
12:18:32	5.832	69.980,00
12:18:33	11.230	70.000,00
12:18:33	288	69.980,00
12:18:34	841	70.000,00
12:18:34	887	69.980,00
12:18:35	117	70.000,00
12:18:36	355	69.980,00
12:18:36	2.823	70.000,00
12:18:36	10.197	69.980,00
12:18:37	1.130	70.000,00
12:18:38	714	69.980,00
12:18:38	184	70.000,00
12:18:38	263	69.980,00
12:18:39	15.231	70.000,00
12:18:39	5.258	69.980,00
12:18:39	1.888	70.000,00
12:18:40	283	69.980,00
12:18:40	102	70.000,00
12:18:40	112	69.980,00
12:18:41	2.732	70.000,00
12:18:41	872	69.980,00
12:18:42	1.249	69.970,00
12:18:42	20.000	69.990,00
12:18:43	275	70.000,00
12:18:43	82	69.980,00
12:18:43	1.294	70.000,00
12:18:44	186	69.980,00
12:18:45	29.532	70.000,00
12:18:47	1.801	69.980,00
12:18:48	4.062	70.000,00
12:18:49	2.844	69.980,00
12:18:50	2.607	70.000,00
12:18:50	84	69.980,00
12:18:50	608	70.000,00
12:18:51	62	69.980,00
12:18:51	548	70.000,00
12:18:52	3.585	69.980,00
12:18:52	5.069	70.000,00
12:18:55	955	69.980,00
12:18:55	3.090	70.000,00
12:18:56	138	69.980,00
12:18:56	5.157	70.000,00
12:18:57	1.885	69.980,00
12:18:57	22	70.000,00
12:18:57	5.775	69.980,00
12:18:58	5.711	70.000,00
12:18:58	345	69.980,00
12:18:58	4.822	70.000,00
12:18:59	284	69.980,00
12:19:00	379	70.000,00
12:19:00	1.343	69.980,00
12:19:00	271	70.000,00
12:19:00	32	69.980,00
12:19:01	1.465	70.000,00
12:19:01	427	69.980,00
12:19:02	5.199	70.000,00
12:19:02	193	69.980,00
12:19:03	1.022	70.000,00
12:19:03	9.135	69.990,00
12:19:03	7	69.980,00
12:19:03	113	70.000,00
12:19:03	257	69.980,00
12:19:03	858	70.000,00
12:19:04	257	69.980,00
12:19:04	185	70.000,00
12:19:04	860	69.980,00
12:19:04	42	70.000,00
12:19:04	4.839	69.980,00
12:19:04	185	70.000,00
12:19:04	30.185	69.980,00
12:19:04	78.507	69.970,00
12:19:05	691	69.980,00
12:19:05	742	69.990,00
12:19:05	674	69.980,00
12:19:06	4.208	69.990,00
12:19:06	1	69.980,00
12:19:06	18.359	69.990,00
12:19:11	25.645	69.980,00
12:19:11	252	69.970,00
12:19:12	3.370	69.980,00
12:19:12	179	69.970,00
12:19:12	5.242	69.980,00
12:19:13	341	69.970,00
12:19:14	907	69.980,00
12:19:14	336	69.970,00
12:19:14	10.226	69.980,00
12:19:20	938	69.970,00
12:19:20	7.674	69.980,00
12:19:23	8	69.970,00
12:19:24	5.205	69.980,00
12:19:26	84	69.970,00
12:19:26	50.449	69.980,00
12:19:28	258	69.990,00
12:19:28	57	69.980,00
12:19:29	185	69.990,00
12:19:29	163	69.980,00
12:19:29	1.476	69.990,00
12:19:30	810	69.980,00
12:19:31	1.349	69.970,00
12:19:31	773	69.990,00
12:19:31	2.545	69.970,00
12:19:32	3.686	69.990,00
12:19:33	9	69.970,00
12:19:33	27.039	69.990,00
12:19:36	1	69.980,00
12:19:36	412	69.970,00
12:19:36	4.071	69.990,00
12:19:38	6.157	69.970,00
12:19:40	5.866	69.990,00
12:19:40	2.661	69.970,00
12:19:41	714	69.990,00
12:19:41	259	69.970,00
12:19:41	91	69.990,00
12:19:41	1.923	69.970,00
12:19:41	471	69.990,00
12:19:41	869	69.970,00
12:19:41	142	69.990,00
12:19:41	172	69.970,00
12:19:41	1.000	69.990,00
12:19:41	4.291	69.970,00
12:19:41	21	69.990,00
12:19:41	2.027	69.970,00
12:19:42	6.062	69.990,00
12:19:42	6.101	69.970,00
12:19:42	116.462	69.960,00
12:19:42	567	69.980,00
12:19:42	3.320	69.970,00
12:19:43	142	69.980,00
12:19:43	331	69.970,00
12:19:43	38.042	69.980,00
12:19:44	8.689	69.990,00
12:19:48	162	69.980,00
12:19:48	138	69.990,00
12:19:48	286	69.980,00
12:19:48	23.328	69.990,00
12:19:50	211	69.980,00
12:19:51	8.204	69.990,00
12:19:53	4.209	69.980,00
12:19:53	4.234	69.990,00
12:19:54	316	69.980,00
12:19:54	14.461	69.990,00
12:19:54	25.758	69.980,00
12:19:54	1.788	69.990,00
12:19:54	17.172	69.980,00
12:19:54	13.760	69.990,00
12:19:54	38.066	69.980,00
12:19:56	2.508	69.970,00
12:19:56	13	69.980,00
12:19:56	119	69.970,00
12:19:56	1.135	69.980,00
12:19:57	5.138	69.970,00
12:19:57	8.763	69.980,00
12:19:59	30	69.970,00
12:19:59	92	69.980,00
12:19:59	340	69.970,00
12:19:59	1.262	69.980,00
12:20:01	144	69.970,00
12:20:01	888	69.980,00
12:20:01	521	69.970,00
12:20:01	166	69.980,00
12:20:02	1.000	69.970,00
12:20:02	1.913	69.980,00
12:20:04	3	69.970,00
12:20:05	76	69.980,00
12:20:05	1.758	69.970,00
12:20:05	571	69.980,00
12:20:05	588	69.970,00
12:20:06	861	69.980,00
12:20:06	7.851	69.970,00
12:20:06	16.649	69.960,00
12:20:06	3.992	69.980,00
12:20:08	594	69.960,00
12:20:08	1.231	69.980,00
12:20:08	504	69.960,00
12:20:09	4.273	69.980,00
12:20:11	1.081	69.960,00
12:20:12	287	69.980,00
12:20:12	4.544	69.960,00
12:20:13	234	69.980,00
12:20:13	7.519	69.960,00
12:20:14	2.220	69.980,00
12:20:14	471	69.960,00
12:20:14	845	69.980,00
12:20:15	2.053	69.960,00
12:20:15	23.577	69.980,00
12:20:18	4.195	69.960,00
12:20:18	1.345	69.980,00
12:20:19	343	69.960,00
12:20:19	6.995	69.980,00
12:20:20	8.705	69.970,00
12:20:20	11.275	69.980,00
12:20:23	4	69.970,00
12:20:23	297	69.960,00
12:20:23	368	69.980,00
12:20:23	6	69.970,00
12:20:23	3.872	69.960,00
12:20:24	3.361	69.980,00
12:20:24	375	69.960,00
12:20:24	5.447	69.980,00
12:20:25	750	69.970,00
12:20:25	2.882	69.980,00
12:20:26	2.143	69.960,00
12:20:26	10.335	69.980,00
12:20:29	173	69.960,00
12:20:29	4.494	69.980,00
12:20:31	82	69.960,00
12:20:31	14.012	69.980,00
12:20:32	67	69.960,00
12:20:32	2.178	69.980,00
12:20:34	345	69.960,00
12:20:34	12.380	69.980,00
12:20:35	1.889	69.960,00
12:20:35	6.336	69.970,00
12:20:36	9	69.960,00
12:20:36	1.735	69.970,00
12:20:37	11.404	69.980,00
12:20:38	165	69.960,00
12:20:38	10.952	69.980,00
12:20:40	3.434	69.960,00
12:20:41	14	69.980,00
12:20:41	67	69.960,00
12:20:41	937	69.980,00
12:20:42	7	69.960,00
12:20:42	4.607	69.980,00
12:20:43	87.000	69.960,00
12:20:43	5.949	69.980,00
12:20:45	83	69.960,00
12:20:45	2.466	69.980,00
12:20:46	496	69.960,00
12:20:46	717	69.980,00
12:20:47	571	69.960,00
12:20:47	799	69.980,00
12:20:48	223	69.960,00
12:20:49	235	69.980,00
12:20:50	119	69.960,00
12:20:50	49	69.980,00
12:20:50	110	69.960,00
12:20:50	3.143	69.980,00
12:20:53	5.256	69.960,00
12:20:53	5.261	69.980,00
12:20:54	49	69.960,00
12:20:54	11.872	69.980,00
12:20:58	2.794	69.970,00
12:20:58	14.418	69.980,00
12:21:01	5.009	69.960,00
12:21:01	3.102	69.980,00
12:21:02	1.496	69.960,00
12:21:03	4.330	69.980,00
12:21:03	33	69.960,00
12:21:04	506	69.980,00
12:21:04	192	69.960,00
12:21:04	2.072	69.980,00
12:21:06	5.568	69.960,00
12:21:06	1.762	69.980,00
12:21:06	1.714	69.960,00
12:21:06	14.373	69.980,00
12:21:10	220	69.970,00
12:21:10	1.431	69.980,00
12:21:11	31	69.960,00
12:21:11	282	69.970,00
12:21:11	343	69.960,00
12:21:11	282	69.970,00
12:21:11	228	69.960,00
12:21:11	14.233	69.970,00
12:21:13	5.368	69.960,00
12:21:14	3.905	69.970,00
12:21:14	14.575	69.960,00
12:21:14	2.598	69.950,00
12:21:15	18.690	69.970,00
12:21:17	196	69.950,00
12:21:18	6.301	69.970,00
12:21:19	330	69.950,00
12:21:19	38.365	69.970,00
12:21:26	262	69.950,00
12:21:27	25.895	69.970,00
12:21:31	510	69.950,00
12:21:31	1.741	69.970,00
12:21:32	1	69.960,00
12:21:32	5.354	69.970,00
12:21:34	84	69.960,00
12:21:34	553	69.970,00
12:21:35	3	69.950,00
12:21:35	39.535	69.970,00
12:21:35	91.396	69.980,00
12:21:35	32.808	69.990,00
12:21:35	14.132	70.000,00
12:21:35	168	69.950,00
12:21:36	1.098	69.980,00
12:21:36	1.182	69.970,00
12:21:37	8.537	69.980,00
12:21:39	205	69.990,00
12:21:39	508	69.970,00
12:21:40	170	69.980,00
12:21:40	1	69.970,00
12:21:40	5.628	69.980,00
12:21:41	2.649	69.970,00
12:21:41	3.784	69.980,00
12:21:41	29.741	69.970,00
12:21:42	2.843	69.980,00
12:21:42	1.813	69.970,00
12:21:44	2.870	69.960,00
12:21:44	2.836	69.970,00
12:21:44	30.443	69.960,00
12:21:44	2.343	69.970,00
12:21:45	14.860	69.960,00
12:21:45	707	69.970,00
12:21:45	12	69.960,00
12:21:45	8.692	69.970,00
12:21:45	24.747	69.980,00
12:21:45	7.899	69.990,00
12:21:45	32.019	70.000,00
12:21:45	1.411	69.990,00
12:21:46	12.021	69.970,00
12:21:47	1.695	69.990,00
12:21:48	2.500	69.970,00
12:21:48	2.957	69.990,00
12:21:50	858	69.970,00
12:21:50	446	69.990,00
12:21:51	25.765	69.970,00
12:21:51	427	69.990,00
12:21:51	12.856	69.970,00
12:21:51	4.320	69.960,00
12:21:52	560	69.990,00
12:21:55	1.155	69.960,00
12:21:55	215	69.980,00
12:21:55	343	69.960,00
12:21:56	4.144	69.980,00
12:21:57	1.281	69.960,00
12:21:58	424	69.970,00
12:21:58	6.209	69.960,00
12:21:58	857	69.970,00
12:21:59	599	69.960,00
12:21:59	1.000	69.970,00
12:21:59	499	69.960,00
12:21:59	2.184	69.970,00
12:22:00	5.120	69.960,00
12:22:00	282	69.970,00
12:22:00	5.601	69.960,00
12:22:00	2.385	69.970,00
12:22:00	2.553	69.960,00
12:22:00	459	69.970,00
12:22:01	6.845	69.960,00
12:22:01	533	69.970,00
12:22:01	2.444	69.960,00
12:22:02	714	69.970,00
12:22:02	3.872	69.960,00
12:22:02	98	69.970,00
12:22:02	997	69.960,00
12:22:03	68	69.970,00
12:22:03	43	69.960,00
12:22:04	858	69.970,00
12:22:04	2.499	69.960,00
12:22:04	867	69.970,00
12:22:04	557	69.960,00
12:22:05	1.071	69.970,00
12:22:05	530	69.960,00
12:22:05	277	69.970,00
12:22:05	343	69.960,00
12:22:05	1.623	69.970,00
12:22:05	4.464	69.960,00
12:22:06	501	69.970,00
12:22:06	392	69.960,00
12:22:06	2.958	69.970,00
12:22:06	517	69.960,00
12:22:07	8	69.970,00
12:22:07	2.496	69.960,00
12:22:07	671	69.970,00
12:22:07	2.854	69.960,00
12:22:08	2.100	69.970,00
12:22:09	2.849	69.960,00
12:22:09	62	69.970,00
12:22:09	25	69.980,00
12:22:09	41	69.960,00
12:22:09	714	69.980,00
12:22:10	116	69.960,00
12:22:10	207	69.980,00
12:22:10	7.048	69.960,00
12:22:10	19.074	69.980,00
12:22:10	3.893	69.960,00
12:22:10	265	69.980,00
12:22:10	70	69.960,00
12:22:11	3.457	69.980,00
12:22:11	224	69.960,00
12:22:11	216	69.980,00
12:22:11	1.598	69.960,00

VOLVER AL INICIO

12:22:12	13	69.980,00
12:22:12	30	69.960,00
12:22:12	8.366	69.970,00
12:22:15	73	69.960,00
12:22:15	1.634	69.970,00
12:22:16	1.124	69.980,00
12:22:16	854	69.960,00
12:22:16	651	69.980,00
12:22:16	146	69.960,00
12:22:16	801	69.980,00
12:22:18	2.090	69.960,00
12:22:20	8.580	69.970,00
12:22:24	101.079	69.960,00
12:22:25	1.355	69.970,00
12:22:25	365	69.960,00
12:22:26	65	69.970,00
12:22:26	1.311	69.980,00
12:22:27	868	69.960,00
12:22:27	344	69.980,00
12:22:27	273	69.960,00
12:22:28	1.129	69.980,00
12:22:28	131	69.960,00
12:22:28	39.268	69.980,00
12:22:31	136	69.960,00
12:22:32	81	69.970,00
12:22:32	1.938	69.980,00
12:22:33	136	69.970,00
12:22:33	2.968	69.980,00
12:22:34	1.603	69.970,00
12:22:34	116	69.960,00
12:22:34	2	69.980,00
12:22:34	6.590	69.960,00
12:22:35	13.317	69.980,00
12:22:37	168	69.960,00
12:22:37	40.705	69.980,00
12:22:37	268	69.960,00
12:22:38	19	69.980,00
12:22:39	171	69.970,00
12:22:39	180	69.960,00
12:22:39	3.435	69.970,00
12:22:40	6.082	69.960,00
12:22:40	31.622	69.950,00
12:22:40	253	69.940,00
12:22:40	111	69.950,00
12:22:41	860	69.960,00
12:22:41	380	69.950,00
12:22:42	4.756	69.960,00
12:22:43	44	69.950,00
12:22:43	1.965	69.960,00
12:22:44	83	69.950,00
12:22:44	7.458	69.960,00
12:22:45	17	69.950,00
12:22:45	20.030	69.960,00
12:22:49	838	69.950,00
12:22:50	1.231	69.960,00
12:22:51	30.527	69.950,00
12:22:51	2.668	69.940,00
12:22:51	1.464	69.960,00
12:22:52	170	69.940,00
12:22:52	10.184	69.960,00
12:22:53	4.701	69.970,00
12:22:54	8.092	69.950,00
12:22:54	8.284	69.960,00
12:22:57	3	69.950,00
12:22:57	4.346	69.960,00
12:22:57	330	69.950,00
12:22:57	139	69.960,00
12:22:57	5	69.950,00
12:22:58	3.599	69.960,00
12:22:59	24	69.950,00
12:23:00	5.356	69.960,00
12:23:01	32	69.950,00
12:23:01	7.582	69.960,00
12:23:02	9	69.950,00
12:23:02	6.258	69.960,00
12:23:03	18.622	69.970,00
12:23:04	165	69.960,00
12:23:04	92.725	69.970,00
12:23:08	51.000	69.960,00
12:23:09	4.577	69.970,00
12:23:11	1.800	69.960,00
12:23:11	3.511	69.980,00
12:23:12	15	69.960,00
12:23:12	3.671	69.980,00
12:23:13	3.475	69.960,00
12:23:14	1.123	69.980,00
12:23:17	1.717	69.960,00
12:23:17	206	69.980,00
12:23:18	3.623	69.960,00
12:23:18	2.664	69.980,00
12:23:19	170	69.960,00
12:23:19	172	69.980,00
12:23:20	183	69.960,00
12:23:21	9.572	69.980,00
12:23:24	83	69.960,00
12:23:24	10.609	69.980,00
12:23:27	355	69.970,00
12:23:27	18	69.960,00
12:23:27	140	69.970,00
12:23:28	76	69.960,00
12:23:28	764	69.970,00
12:23:29	261	69.980,00
12:23:30	2.074	69.960,00
12:23:30	16.625	69.980,00
12:23:34	5.370	69.960,00
12:23:34	1.978	69.980,00
12:23:36	341	69.960,00
12:23:37	24	69.980,00
12:23:37	221	69.960,00
12:23:37	46.823	69.980,00
12:23:40	26.068	69.960,00
12:23:40	4.786	69.980,00
12:23:41	66	69.960,00
12:23:42	19.642	69.980,00
12:23:45	1.286	69.970,00
12:23:46	171	69.960,00
12:23:46	1.276	69.970,00
12:23:47	346	69.980,00
12:23:48	4.496	69.970,00
12:23:50	495	69.960,00
12:23:50	381	69.970,00
12:23:50	435	69.980,00
12:23:51	1.059	69.970,00
12:23:52	1.589	69.980,00
12:23:52	7.207	69.970,00
12:23:54	214	69.960,00
12:23:54	1.245	69.970,00
12:23:56	98	69.960,00
12:23:56	515	69.970,00
12:23:56	1.700	69.960,00
12:23:56	17	69.970,00
12:23:56	343	69.980,00
12:23:57	335	69.970,00
12:23:57	510	69.980,00
12:23:57	9.919	69.960,00
12:23:57	366	69.970,00
12:23:57	375	69.980,00
12:23:57	5.157	69.970,00
12:23:59	1.131	69.980,00
12:23:59	1.428	69.970,00
12:23:59	104.369	69.960,00
12:23:59	66.189	69.950,00
12:24:00	16.102	69.970,00
12:24:04	87	69.950,00
12:24:05	2.180	69.970,00
12:24:05	1.779	69.950,00
12:24:06	2.547	69.970,00
12:24:07	309	69.950,00
12:24:07	11.900	69.970,00
12:24:07	22.686	69.980,00
12:24:07	6.071	69.970,00
12:24:10	139	69.960,00
12:24:11	13	69.970,00
12:24:11	262	69.960,00
12:24:11	9.099	69.970,00
12:24:13	860	69.960,00
12:24:13	720	69.970,00
12:24:13	413	69.960,00
12:24:14	11.094	69.970,00
12:24:16	2.507	69.980,00
12:24:16	858	69.960,00
12:24:17	887	69.970,00
12:24:17	477	69.960,00
12:24:17	366	69.970,00
12:24:18	839	69.960,00
12:24:18	6.073	69.970,00
12:24:20	858	69.960,00
12:24:20	687	69.970,00
12:24:21	826	69.960,00
12:24:21	3.808	69.970,00
12:24:23	25.764	69.960,00
12:24:24	6.411	69.970,00
12:24:25	5.152	69.960,00
12:24:26	4.686	69.970,00
12:24:27	348	69.960,00
12:24:28	34	69.970,00
12:24:28	1	69.960,00
12:24:28	49	69.970,00
12:24:29	2.000	69.960,00
12:24:29	237	69.970,00
12:24:30	3.614	69.960,00
12:24:30	1	69.970,00
12:24:30	8.153	69.960,00
12:24:31	25	69.970,00
12:24:31	1.659	69.960,00
12:24:31	1.265	69.970,00
12:24:31	1.636	69.960,00
12:24:31	69	69.970,00
12:24:31	44	69.960,00
12:24:31	21	69.970,00
12:24:31	6.864	69.960,00
12:24:32	175	69.970,00
12:24:32	21	69.960,00
12:24:32	353	69.970,00
12:24:32	24	69.960,00
12:24:32	1.230	69.970,00
12:24:33	465	69.960,00
12:24:33	1.981	69.970,00
12:24:34	261	69.960,00
12:24:34	9	69.970,00
12:24:34	172	69.960,00
12:24:34	712	69.970,00
12:24:34	75.290	69.960,00
12:24:35	43.794	69.950,00
12:24:35	7.738	69.940,00
12:24:35	131	69.950,00
12:24:35	8.461	69.940,00
12:24:35	453	69.960,00
12:24:35	4.863	69.950,00
12:24:35	5.152	69.960,00
12:24:36	15	69.950,00
12:24:36	1.224	69.960,00
12:24:36	1.461	69.970,00
12:24:36	1.157	69.950,00
12:24:36	433	69.970,00
12:24:36	7.095	69.950,00
12:24:37	813	69.970,00
12:24:37	821	69.950,00
12:24:38	12.137	69.970,00
12:24:38	676	69.950,00
12:24:38	206	69.970,00
12:24:38	13.541	69.950,00
12:24:39	141	69.970,00
12:24:39	212	69.950,00
12:24:39	8.191	69.970,00
12:24:39	3.267	69.950,00
12:24:39	1.912	69.970,00
12:24:40	163	69.950,00
12:24:40	3.367	69.970,00
12:24:42	157	69.950,00
12:24:43	258	69.970,00
12:24:43	292	69.950,00
12:24:43	84	69.970,00
12:24:44	1.703	69.950,00
12:24:44	4.607	69.970,00
12:24:44	2.420	69.950,00
12:24:45	72	69.970,00
12:24:45	172	69.950,00
12:24:45	1.762	69.970,00
12:24:45	21.874	69.950,00
12:24:45	4.102	69.970,00
12:24:45	2.816	69.950,00
12:24:45	515	69.970,00
12:24:45	1.782	69.950,00
12:24:45	1.305	69.970,00
12:24:46	393	69.950,00
12:24:46	93	69.970,00
12:24:46	37.382	69.950,00
12:24:47	49.804	69.940,00
12:24:47	564	69.960,00
12:24:47	4.078	69.950,00
12:24:47	25.800	69.960,00
12:24:47	8.592	69.950,00
12:24:47	10.807	69.960,00
12:24:47	7.330	69.950,00
12:24:47	1.262	69.940,00
12:24:47	17.785	69.960,00
12:24:47	11.742	69.950,00
12:24:48	2.215	69.960,00
12:24:48	3.364	69.950,00
12:24:48	2.085	69.970,00
12:24:48	2.085	69.950,00
12:24:48	1.279	69.970,00
12:24:48	3	69.950,00
12:24:49	799	69.960,00
12:24:49	2.806	69.950,00
12:24:49	7.194	69.940,00
12:24:49	2.065	69.960,00
12:24:50	85	69.940,00
12:24:50	6.000	69.960,00
12:24:50	25.773	69.950,00
12:24:51	18.305	69.960,00
12:24:52	112	69.950,00
12:24:52	1.695	69.960,00
12:24:52	414	69.970,00
12:24:52	165	69.950,00
12:24:52	1.068	69.970,00
12:24:53	6.576	69.950,00
12:24:53	642	69.970,00
12:24:54	172	69.950,00
12:24:55	11.493	69.970,00
12:24:56	19.819	69.950,00
12:24:57	873	69.960,00
12:24:57	18.453	69.950,00
12:24:57	17.150	69.960,00
12:24:58	12.508	69.950,00
12:24:59	320	69.960,00
12:24:59	168	69.950,00
12:24:59	1.133	69.960,00
12:24:59	24.992	69.950,00
12:24:59	1	69.960,00
12:25:00	28.762	69.950,00
12:25:00	5.000	69.960,00
12:25:00	661	69.950,00
12:25:00	12.998	69.970,00
12:25:03	168	69.950,00
12:25:03	7.609	69.970,00
12:25:05	295	69.950,00
12:25:05	8.426	69.970,00
12:25:08	172	69.950,00
12:25:08	865	69.970,00
12:25:08	14.415	69.950,00
12:25:09	975	69.970,00
12:25:09	164	69.950,00
12:25:10	2.858	69.970,00
12:25:10	17.139	69.950,00
12:25:10	19.047	69.970,00
12:25:12	10.033	69.950,00
12:25:12	24.301	69.940,00
12:25:12	12.682	69.960,00
12:25:13	20.034	69.950,00
12:25:14	4.695	69.960,00
12:25:16	1.549	69.940,00
12:25:16	3.384	69.960,00
12:25:16	684	69.940,00
12:25:16	922	69.960,00
12:25:16	80	69.940,00
12:25:16	33.095	69.960,00
12:25:17	78.822	69.970,00
12:25:18	1.157	69.950,00
12:25:18	481	69.960,00
12:25:18	1.366	69.950,00
12:25:18	585	69.960,00
12:25:18	28	69.950,00
12:25:19	1.136	69.960,00
12:25:19	170	69.950,00
12:25:19	11.249	69.960,00
12:25:21	184	69.950,00
12:25:21	1.701	69.960,00
12:25:24	205	69.950,00
12:25:24	4.848	69.960,00
12:25:25	793	69.970,00
12:25:25	165	69.950,00
12:25:26	858	69.970,00
12:25:27	20.000	69.950,00
12:25:28	13	69.970,00
12:25:28	275	69.950,00
12:25:28	22.850	69.970,00
12:25:28	20.302	69.950,00
12:25:29	13	69.970,00
12:25:29	20.000	69.950,00
12:25:29	247	69.970,00
12:25:30	20.000	69.950,00
12:25:30	1.096	69.970,00
12:25:30	7	69.950,00
12:25:30	26.502	69.970,00
12:25:30	19.999	69.960,00
12:25:31	281	69.970,00
12:25:31	1	69.960,00
12:25:31	49	69.950,00
12:25:31	423	69.970,00
12:25:31	1.653	69.950,00
12:25:32	3.757	69.970,00
12:25:35	21.446	69.950,00
12:25:35	1.931	69.970,00
12:25:36	257	69.950,00
12:25:36	7.767	69.970,00
12:25:37	20.000	69.950,00
12:25:38	2.571	69.970,00
12:25:38	50.147	69.950,00
12:25:39	6	69.970,00
12:25:39	26.579	69.950,00
12:25:40	2.521	69.970,00
12:25:40	165	69.940,00
12:25:41	28	69.970,00
12:25:41	549	69.940,00
12:25:41	11.875	69.950,00
12:25:41	996	69.940,00
12:25:41	19	69.970,00
12:25:41	495	69.960,00
12:25:41	12.024	69.950,00
12:25:41	3.787	69.960,00
12:25:42	7.976	69.950,00
12:25:42	4.385	69.960,00
12:25:43	89	69.940,00
12:25:43	1.637	69.960,00
12:25:43	20.000	69.940,00
12:25:44	20.336	69.960,00
12:25:48	718	69.940,00
12:25:48	17.202	69.960,00
12:25:50	20.000	69.940,00
12:25:51	6.139	69.960,00
12:25:51	392	69.970,00
12:25:51	20.000	69.950,00
12:25:51	731	69.960,00
12:25:52	159	69.950,00
12:25:52	1.429	69.940,00
12:25:52	16.841	69.950,00
12:25:53	1.816	69.960,00
12:25:54	20.000	69.940,00
12:25:54	604	69.960,00
12:25:54	20.000	69.940,00
12:25:54	439	69.960,00
12:25:55	20.000	69.940,00
12:25:55	1.708	69.960,00
12:25:56	274	69.940,00
12:25:56	3.702	69.960,00
12:25:58	20.000	69.940,00
12:25:58	1.292	69.960,00
12:25:59	31.000	69.940,00
12:25:59	10.430	69.960,00
12:26:00	85	69.940,00
12:26:00	8.433	69.960,00
12:26:02	20.015	69.940,00
12:26:02	17.185	69.960,00
12:26:03	32.001	69.940,00
12:26:03	821	69.960,00
12:26:03	173	69.940,00
12:26:03	2.995	69.960,00
12:26:04	429	69.940,00
12:26:04	882	69.960,00
12:26:04	1	69.940,00
12:26:04	4.028	69.960,00
12:26:05	6.324	69.940,00
12:26:05	524	69.960,00
12:26:06	15.380	69.940,00
12:26:06	5.870	69.960,00
12:26:07	232	69.940,00
12:26:07	19.478	69.960,00
12:26:08	49	69.940,00
12:26:08	16.223	69.960,00
12:26:11	171	69.940,00
12:26:11	14	69.960,00
12:26:11	322	69.940,00
12:26:11	688	69.960,00
12:26:11	230	69.940,00
12:26:12	345	69.960,00
12:26:12	616	69.940,00
12:26:13	6.013	69.960,00
12:26:13	20.003	69.940,00
12:26:13	2.014	69.960,00
12:26:14	2	69.940,00
12:26:14	502	69.960,00
12:26:14	21.738	69.940,00
12:26:15	56	69.960,00
12:26:15	14.000	69.940,00
12:26:16	4.423	69.960,00
12:26:18	20.004	69.940,00
12:26:18	1.505	69.960,00
12:26:19	20.000	69.940,00
12:26:19	6.891	69.960,00
12:26:19	7.715	69.970,00
12:26:19	1.474	69.960,00
12:26:19	925	69.950,00
12:26:20	330	69.960,00
12:26:20	1.705	69.950,00
12:26:20	285	69.960,00
12:26:20	20.000	69.950,00
12:26:20	5.084	69.960,00
12:26:21	5.464	69.950,00
12:26:21	40.087	69.960,00
12:26:22	5	69.940,00
12:26:22	176	69.960,00
12:26:22	172	69.940,00
12:26:22	5.302	69.960,00
12:26:24	3.437	69.940,00
12:26:24	1.258	69.960,00
12:26:24	432	69.970,00
12:26:24	20.000	69.950,00
12:26:25	565	69.960,00
12:26:25	17.000	69.950,00
12:26:25	989	69.960,00
12:26:26	20.000	69.940,00
12:26:26	6.190	69.960,00
12:26:26	14.000	69.940,00
12:26:27	8.425	69.960,00
12:26:28	1.422	69.950,00
12:26:28	82	69.940,00
12:26:28	1.990	69.950,00
12:26:29	20.000	69.940,00
12:26:29	29	69.950,00
12:26:30	14.548	69.940,00
12:26:30	1.577	69.950,00
12:26:30	3.831	69.940,00
12:26:30	6.558	69.950,00
12:26:34	1	69.940,00
12:26:34	8.171	69.950,00
12:26:35	447	69.940,00
12:26:36	12.051	69.950,00
12:26:36	8.774	69.960,00
12:26:37	1.653	69.940,00
12:26:37	8.226	69.960,00
12:26:37	351	69.970,00
12:26:37	20.000	69.950,00
12:26:37	16.047	69.960,00
12:26:38	17.000	69.950,00
12:26:38	713	69.960,00
12:26:39	11.186	69.940,00
12:26:40	3.178	69.960,00
12:26:42	1.310	69.940,00
12:26:42	10.432	69.960,00
12:26:45	81	69.940,00
12:26:45	8	69.960,00
12:26:46	73	69.940,00
12:26:46	6.622	69.960,00
12:26:46	3.223	69.970,00
12:26:46	515	69.960,00
12:26:46	20.000	69.950,00
12:26:46	17.985	69.960,00
12:26:47	344	69.940,00
12:26:48	1.500	69.960,00
12:26:48	1.046	69.970,00
12:26:48	20.000	69.950,00
12:26:48	842	69.960,00
12:26:49	120	69.940,00
12:26:49	9.550	69.960,00
12:26:52	165	69.940,00
12:26:52	107.592	69.960,00
12:26:54	16	69.940,00
12:26:55	2.016	69.960,00
12:26:55	1.420	69.970,00
12:26:55	20.000	69.950,00
12:26:56	1	69.940,00
12:26:56	172	69.950,00
12:26:56	134	69.940,00
12:26:56	4.442	69.950,00
12:26:58	17.437	69.940,00
12:26:58	11.360	69.960,00
12:26:59	733	69.940,00
12:27:00	2.247	69.960,00
12:27:01	150	69.940,00
12:27:01	3.243	69.960,00
12:27:02	553	69.940,00
12:27:03	178	69.960,00
12:27:03	100	69.950,00
12:27:03	9.400	69.940,00
12:27:04	10.000	69.950,00
12:27:04	2.972	69.940,00
12:27:04	20.000	69.950,00
12:27:04	42	69.960,00
12:27:04	17.000	69.950,00
12:27:05	1.780	69.960,00
12:27:05	24.347	69.940,00
12:27:05	532	69.960,00
12:27:06	50	69.940,00
12:27:06	2.853	69.960,00
12:27:06	490	69.940,00
12:27:07	1.870	69.960,00
12:27:07	77	69.940,00
12:27:07	29.923	69.960,00
12:27:13	1.226	69.970,00
12:27:13	20.000	69.950,00
12:27:13	5.654	69.960,00
12:27:15	49	69.940,00
12:27:15	8.859	69.960,00
12:27:18	170	69.940,00
12:27:19	52.008	69.960,00
12:27:20	754	69.940,00
12:27:21	37.000	69.950,00
12:27:21	7.315	69.960,00
12:27:21	5.498	69.940,00
12:27:22	493	69.960,00
12:27:23	2	69.940,00
12:27:23	8	69.960,00
12:27:24	8.268	69.940,00
12:27:24	4.802	69.960,00
12:27:25	2.680	69.940,00
12:27:25	1.085	69.960,00
12:27:26	8.509	69.940,00
12:27:26	4.254	69.960,00
12:27:28	368	69.940,00
12:27:28	2.043	69.960,00
12:27:29	447	69.970,00
12:27:29	60	69.960,00
12:27:29	12.922	69.950,00
12:27:30	4.041	69.960,00
12:27:32	7.078	69.950,00
12:27:32	9.590	69.940,00
12:27:32	215	69.960,00
12:27:33	105	69.940,00
12:27:33	7.309	69.960,00
12:27:34	30	69.950,00
12:27:34	384	69.960,00
12:27:35	180	69.950,00
12:27:35	5.414	69.960,00
12:27:36	155	69.950,00
12:27:36	605	69.960,00
12:27:37	925	69.950,00
12:27:37	4.307	69.940,00
12:27:39	1.321	69.950,00
12:27:39	1.653	69.940,00
12:27:39	679	69.950,00
12:27:39	1.200	69.960,00
12:27:39	1.119	69.950,00
12:27:40	538	69.970,00
12:27:41	7.903	69.950,00
12:27:41	172	69.970,00
12:27:42	194	69.950,00
12:27:42	1.186	69.970,00
12:27:43	343	69.950,00
12:27:43	650	69.970,00
12:27:43	51	69.950,00
12:27:43	576	69.970,00
12:27:43	6	69.950,00
12:27:43	13.016	69.970,00
12:27:47	2.756	69.950,00
12:27:47	18	69.970,00
12:27:47	2.295	69.950,00
12:27:47	515	69.970,00
12:27:48	131	69.950,00
12:27:48	902	69.970,00
12:27:48	3.756	69.950,00
12:27:48	33.520	69.940,00
12:27:48	1.286	69.950,00
12:27:50	6.307	69.960,00
12:27:50	31	69.950,00
12:27:50	13.016	69.960,00
12:27:52	126	69.950,00
12:27:53	2.836	69.960,00
12:27:54	15.008	69.950,00
12:27:54	740	69.970,00
12:27:54	5.708	69.950,00
12:27:54	105.372	69.940,00
12:27:55	222	69.950,00
12:27:56	20.799	69.960,00
12:27:56	19.787	69.950,00
12:27:57	20.939	69.940,00
12:27:57	243	69.950,00
12:27:57	325	69.940,00
12:27:57	854	69.950,00
12:27:57	854	69.940,00
12:27:58	4.598	69.950,00
12:27:58	21.201	69.960,00
12:27:58	46.387	69.970,00
12:27:58	4	69.950,00
12:27:58	718	69.970,00
12:27:58	5.867	69.960,00
12:27:58	19.146	69.950,00
12:27:58	8	69.960,00
12:27:59	471	69.950,00

VOLVER AL INICIO

12:27:59	3.350	69.960,00
12:28:01	170	69.950,00
12:28:02	1.000	69.960,00
12:28:02	209	69.950,00
12:28:02	121	69.940,00
12:28:02	2.415	69.960,00
12:28:04	30	69.940,00
12:28:04	19.360	69.960,00
12:28:04	31.969	69.970,00
12:28:04	17.228	69.980,00
12:28:04	3.151	69.970,00
12:28:05	13	69.950,00
12:28:06	13.644	69.970,00
12:28:07	33	69.950,00
12:28:07	2.624	69.970,00
12:28:07	22	69.950,00
12:28:08	525	69.970,00
12:28:09	101	69.950,00
12:28:09	364	69.970,00
12:28:09	1.112	69.950,00
12:28:10	225.501	69.970,00
12:28:11	211	69.980,00
12:28:11	34.087	69.970,00
12:28:12	340	69.980,00
12:28:12	3.807	69.970,00
12:28:12	12	69.980,00
12:28:12	17.341	69.970,00
12:28:12	180	69.980,00
12:28:12	18.533	69.990,00
12:28:14	80	69.970,00
12:28:14	2.121	69.990,00
12:28:15	23	69.970,00
12:28:16	4.264	69.990,00
12:28:16	2.314	69.970,00
12:28:16	4.363	69.990,00
12:28:17	119	69.980,00
12:28:17	640	69.990,00
12:28:18	6.418	69.980,00
12:28:18	7.634	69.990,00
12:28:20	4.297	69.980,00
12:28:20	721	69.990,00
12:28:21	854	69.980,00
12:28:21	16.076	69.990,00
12:28:21	738	69.980,00
12:28:22	182	69.990,00
12:28:22	2.222	69.980,00
12:28:22	5.688	69.990,00
12:28:23	166	69.980,00
12:28:23	3.502	69.990,00
12:28:24	2.971	69.980,00
12:28:25	5.639	69.990,00
12:28:29	15	69.980,00
12:28:29	39	69.990,00
12:28:29	1.585	69.980,00
12:28:30	2.084	69.990,00
12:28:31	6	69.980,00
12:28:31	1.337	69.990,00
12:28:31	12.066	69.980,00
12:28:31	12.838	69.970,00
12:28:32	59.840	69.990,00
12:28:32	13	70.000,00
12:28:32	1.193	69.990,00
12:28:33	355	70.000,00
12:28:34	1.470	69.990,00
12:28:34	11.972	70.000,00
12:28:34	1.787	70.010,00
12:28:34	4.520	69.990,00
12:28:34	20	70.000,00
12:28:34	35.387	69.990,00
12:28:35	516	69.980,00
12:28:35	171	69.990,00
12:28:36	707	69.980,00
12:28:36	1.838	69.990,00
12:28:36	34	69.980,00
12:28:36	6.342	69.990,00
12:28:37	89	69.980,00
12:28:37	358	69.990,00
12:28:37	503	69.980,00
12:28:37	2	69.990,00
12:28:37	36.938	69.980,00
12:28:37	1.191	69.970,00
12:28:38	34.401	69.980,00
12:28:39	1.540	69.970,00
12:28:39	12.518	69.980,00
12:28:42	9.745	69.970,00
12:28:42	15.536	69.980,00
12:28:43	156	69.970,00
12:28:43	607	69.980,00
12:28:44	1.636	69.990,00
12:28:44	9.653	69.970,00
12:28:44	9.382	69.990,00
12:28:45	560	69.970,00
12:28:45	15.476	69.990,00
12:28:47	17.037	69.970,00
12:28:47	2.138	69.990,00
12:28:49	341	69.970,00
12:28:50	3.860	69.990,00
12:28:51	7.683	69.980,00
12:28:51	11.283	69.990,00
12:28:52	3	69.980,00
12:28:52	9.274	69.990,00
12:28:53	15	69.980,00
12:28:53	882	69.990,00
12:28:53	372	69.980,00
12:28:53	1.097	69.990,00
12:28:53	172	69.980,00
12:28:53	116	69.990,00
12:28:54	4.809	69.980,00
12:28:54	10.544	69.990,00
12:28:55	7.031	69.980,00
12:28:57	13.939	69.990,00
12:28:58	451	69.980,00
12:28:58	3.144	69.990,00
12:28:59	1.022	69.980,00
12:28:59	3.409	69.990,00
12:29:00	14	69.980,00
12:29:00	1.963	69.990,00
12:29:01	126	69.980,00
12:29:01	37.582	69.990,00
12:29:02	12.864	70.000,00
12:29:02	62.648	70.010,00
12:29:02	55.023	70.020,00
12:29:03	646	69.990,00
12:29:03	771	70.010,00
12:29:03	2.605	69.990,00
12:29:03	811	70.010,00
12:29:04	101	69.990,00
12:29:04	137	70.010,00
12:29:04	14.127	69.990,00
12:29:04	3.773	70.010,00
12:29:05	344	69.990,00
12:29:05	14.945	70.010,00
12:29:09	330	70.020,00
12:29:10	703	70.010,00
12:29:10	732	69.990,00
12:29:10	544	70.020,00
12:29:10	1.445	69.990,00
12:29:10	965	69.980,00
12:29:11	358	70.000,00
12:29:11	250	69.980,00
12:29:11	21.686	70.000,00
12:29:12	1.495	69.980,00
12:29:13	41	70.020,00
12:29:13	1.742	70.000,00
12:29:14	235	69.980,00
12:29:14	1.445	69.990,00
12:29:14	2.069	70.000,00
12:29:14	25	69.990,00
12:29:15	141	70.000,00
12:29:15	2.598	69.990,00
12:29:17	1.773	69.980,00
12:29:17	755	69.990,00
12:29:18	609	69.980,00
12:29:19	1.698	69.990,00
12:29:19	19.717	69.980,00
12:29:19	1.816	69.990,00
12:29:19	888	69.980,00
12:29:20	2.839	69.990,00
12:29:21	91	69.980,00
12:29:22	120	69.990,00
12:29:22	4.192	69.980,00
12:29:22	7.131	69.990,00
12:29:23	4.093	69.980,00
12:29:23	346	69.990,00
12:29:23	3.820	69.980,00
12:29:23	8.486	69.990,00
12:29:23	3.437	69.980,00
12:29:24	189	69.990,00
12:29:24	846	69.980,00
12:29:24	1.645	69.990,00
12:29:24	4.294	69.980,00
12:29:25	3.823	69.990,00
12:29:27	103	69.980,00
12:29:27	2.052	69.990,00
12:29:28	7.317	69.980,00
12:29:28	352	69.990,00
12:29:28	2.101	69.980,00
12:29:28	467	69.990,00
12:29:28	3.485	69.980,00
12:29:29	212	69.990,00
12:29:30	142	69.980,00
12:29:30	3.660	70.000,00
12:29:30	1.763	69.990,00
12:29:31	9.022	69.980,00
12:29:31	4.242	69.990,00
12:29:32	826	69.980,00
12:29:33	12	70.000,00
12:29:33	12.877	69.980,00
12:29:33	8	69.990,00
12:29:33	22.313	69.980,00
12:29:33	15.750	69.990,00
12:29:34	3.437	69.980,00
12:29:35	10.592	70.000,00
12:29:35	1.869	70.010,00
12:29:37	1	69.980,00
12:29:37	2.836	70.010,00
12:29:39	214	70.000,00
12:29:39	30	69.980,00
12:29:39	15	70.000,00
12:29:39	1.867	69.980,00
12:29:39	3.938	70.000,00
12:29:39	10.775	69.990,00
12:29:41	3.160	70.000,00
12:29:43	1.356	69.990,00
12:29:44	1.877	70.000,00
12:29:44	1	69.990,00
12:29:44	12.110	70.010,00
12:29:47	1.114	70.020,00
12:29:48	364	69.990,00
12:29:48	350	70.010,00
12:29:49	12.032	69.990,00
12:29:49	669	70.010,00
12:29:50	365	69.990,00
12:29:51	711	70.010,00
12:29:53	5.783	70.000,00
12:29:53	10.911	70.010,00
12:29:54	138	69.990,00
12:29:54	314	70.010,00
12:29:54	25	70.000,00
12:29:54	10.090	70.010,00
12:29:56	15.813	70.020,00
12:29:56	557	70.000,00
12:29:56	5.312	70.020,00
12:29:58	51	70.000,00
12:29:59	43.345	70.020,00
12:29:59	396	70.030,00
12:29:59	9.119	70.040,00
12:29:59	17	70.030,00
12:29:59	661	70.010,00
12:29:59	168	70.030,00
12:29:59	54.457	70.010,00
12:30:01	353	70.030,00
12:30:01	206	70.010,00
12:30:03	2.226	70.030,00
12:30:04	140	70.010,00
12:30:04	1.114	70.030,00
12:30:05	18.812	70.010,00
12:30:05	13.717	70.030,00
12:30:05	444	70.010,00
12:30:05	737	70.030,00
12:30:05	4.995	70.010,00
12:30:05	7.561	70.030,00
12:30:06	8.714	70.010,00
12:30:06	249	70.030,00
12:30:06	52.119	70.010,00
12:30:06	904	70.030,00
12:30:07	12.195	70.010,00
12:30:07	566	70.030,00
12:30:07	1.565	70.010,00
12:30:08	34	70.030,00
12:30:08	2.645	70.010,00
12:30:08	3.244	70.030,00
12:30:08	851	70.010,00
12:30:08	2.583	70.030,00
12:30:09	8	70.010,00
12:30:09	338	70.030,00
12:30:09	1	70.010,00
12:30:10	859	70.030,00
12:30:10	163	70.010,00
12:30:10	1.375	70.030,00
12:30:10	71	70.010,00
12:30:11	3.118	70.030,00
12:30:12	1.385	70.020,00
12:30:13	739	70.030,00
12:30:13	1.519	70.020,00
12:30:13	745	70.030,00
12:30:14	16	70.010,00
12:30:14	430	70.030,00
12:30:14	271	70.010,00
12:30:14	11.228	70.030,00
12:30:15	1.132	70.010,00
12:30:15	2.174	70.000,00
12:30:15	213	70.030,00
12:30:16	25.498	70.020,00
12:30:18	1.420	70.030,00
12:30:18	1.495	70.010,00
12:30:19	984	70.030,00
12:30:19	8.668	70.010,00
12:30:19	4.553	70.030,00
12:30:21	1.412	70.010,00
12:30:21	35.844	70.030,00
12:30:23	47	70.010,00
12:30:24	424	70.030,00
12:30:24	163	70.010,00
12:30:24	172	70.030,00
12:30:24	3.438	70.010,00
12:30:24	1.490	70.030,00
12:30:25	260	70.010,00
12:30:25	2.482	70.030,00
12:30:28	706	70.020,00
12:30:28	17	70.010,00
12:30:28	14.505	70.020,00
12:30:29	424	70.010,00
12:30:29	5.169	70.020,00
12:30:31	1.760	70.010,00
12:30:31	4.202	70.020,00
12:30:31	50.790	70.030,00
12:30:31	201.620	70.040,00
12:30:32	449	70.010,00
12:30:32	1.919	70.030,00
12:30:32	269	70.010,00
12:30:33	586	70.030,00
12:30:34	45.316	70.010,00
12:30:34	6.304	70.030,00
12:30:38	252	70.010,00
12:30:38	7.730	70.030,00
12:30:39	140	70.010,00
12:30:39	5.637	70.030,00
12:30:42	34	70.010,00
12:30:42	11.912	70.030,00
12:30:44	1.495	70.010,00
12:30:44	2.572	70.030,00
12:30:47	10.393	70.010,00
12:30:47	1.099	70.030,00
12:30:48	2.371	70.010,00
12:30:48	171	70.030,00
12:30:48	381	70.020,00
12:30:48	33	70.010,00
12:30:48	16.688	70.020,00
12:30:51	67	70.010,00
12:30:51	7.302	70.020,00
12:30:52	3.927	70.010,00
12:30:54	3.834	70.020,00
12:30:54	165	70.010,00
12:30:54	1.865	70.020,00
12:30:55	47.266	70.010,00
12:30:55	8.190	70.020,00
12:30:56	8.900	70.010,00
12:30:56	45.974	70.020,00
12:30:56	15.872	70.030,00
12:30:59	1.000	70.020,00
12:30:59	1.506	70.030,00
12:31:01	57.363	70.020,00
12:31:01	14	70.030,00
12:31:01	811	70.020,00
12:31:01	820	70.030,00
12:31:01	261	70.010,00
12:31:01	9.935	70.030,00
12:31:02	13	70.010,00
12:31:02	55	70.030,00
12:31:02	3.504	70.010,00
12:31:02	100.000	70.020,00
12:31:02	428	70.030,00
12:31:03	171	70.010,00
12:31:03	213	70.030,00
12:31:03	98	70.010,00
12:31:04	11.972	70.030,00
12:31:05	71.418	70.010,00
12:31:05	2.692	70.030,00
12:31:05	229	70.010,00
12:31:05	412	70.030,00
12:31:06	229	70.010,00
12:31:06	864	70.030,00
12:31:07	484	70.010,00
12:31:07	2.633	70.030,00
12:31:09	55	70.020,00
12:31:09	491	70.010,00
12:31:09	3.357	70.030,00
12:31:10	4	70.010,00
12:31:10	7.142	70.030,00
12:31:15	1.243	70.010,00
12:31:16	2.519	70.020,00
12:31:18	2.064	70.010,00
12:31:18	5.236	70.020,00
12:31:19	165	70.010,00
12:31:19	1.536	70.020,00
12:31:20	65.085	70.010,00
12:31:24	1.639	70.000,00
12:31:24	2.696	70.010,00
12:31:24	168	70.000,00
12:31:24	171	70.010,00
12:31:24	14.169	70.000,00
12:31:25	9.915	70.010,00
12:31:25	514	70.000,00
12:31:25	3.978	70.010,00
12:31:25	4.958	70.000,00
12:31:25	16.022	70.010,00
12:31:25	4.353	70.020,00
12:31:25	19.586	70.010,00
12:31:30	55.275	70.020,00
12:31:32	3.305	70.000,00
12:31:32	5.648	70.020,00
12:31:33	42.043	70.000,00
12:31:34	20.254	70.010,00
12:31:37	9.907	70.020,00
12:31:41	1.515	70.000,00
12:31:41	709	70.020,00
12:31:41	2.231	70.000,00
12:31:41	5.438	70.020,00
12:31:43	373	70.000,00
12:31:43	6.472	70.020,00
12:31:45	2.407	70.000,00
12:31:45	5.439	70.020,00
12:31:47	2.570	70.000,00
12:31:47	16.587	70.020,00
12:31:47	161	70.030,00
12:31:48	2.136	70.000,00
12:31:48	1.741	70.030,00
12:31:49	6	70.000,00
12:31:49	25	70.030,00
12:31:49	932	70.020,00
12:31:49	5.460	70.030,00
12:31:49	559	70.020,00
12:31:49	9.507	70.010,00
12:31:50	1.723	70.020,00
12:31:50	19.026	70.010,00
12:31:50	427	70.020,00
12:31:51	201	70.000,00
12:31:51	310	70.020,00
12:31:51	51	70.000,00
12:31:52	8.576	70.020,00
12:31:53	337	70.000,00
12:31:53	7.618	70.020,00
12:31:54	85	70.000,00
12:31:55	955	70.020,00
12:31:55	1.602	70.000,00
12:31:56	13.193	70.020,00
12:31:57	1.650	70.000,00
12:31:57	3.894	70.020,00
12:31:59	495	70.000,00
12:31:59	1.952	70.020,00
12:32:01	8.027	70.000,00
12:32:01	10.515	70.020,00
12:32:03	4.032	70.000,00
12:32:04	28	70.020,00
12:32:04	3.764	70.000,00
12:32:05	538	70.020,00
12:32:05	9.546	70.000,00
12:32:06	8.398	70.020,00
12:32:08	1.691	70.000,00
12:32:10	1.684	70.020,00
12:32:10	224	70.000,00
12:32:10	11.049	70.020,00
12:32:15	495	70.000,00
12:32:15	2.122	70.020,00
12:32:15	1.995	70.000,00
12:32:16	1.712	70.010,00
12:32:16	6.099	70.020,00
12:32:17	1.297	70.000,00
12:32:17	10	70.020,00
12:32:17	215	70.000,00
12:32:18	1.257	70.020,00
12:32:18	11.964	70.000,00
12:32:19	1.150	70.020,00
12:32:20	18	70.000,00
12:32:20	6.655	70.020,00
12:32:22	4.331	70.000,00
12:32:22	27.740	70.020,00
12:32:24	171	70.000,00
12:32:25	991	70.020,00
12:32:25	50.000	70.000,00
12:32:26	3.409	70.020,00
12:32:27	222	70.010,00
12:32:27	1.690	70.020,00
12:32:28	563	70.010,00
12:32:28	1.199	70.020,00
12:32:28	220	70.010,00
12:32:29	76	70.020,00
12:32:29	340	70.010,00
12:32:29	5.780	70.020,00
12:32:31	12.386	70.010,00
12:32:32	10.443	70.020,00
12:32:33	343	70.010,00
12:32:33	1.683	70.020,00
12:32:34	10.022	70.010,00
12:32:34	19.943	70.020,00
12:32:35	1.020	70.010,00
12:32:35	7.078	70.020,00
12:32:36	168	70.000,00
12:32:37	3.832	70.020,00
12:32:37	51	70.000,00
12:32:37	1.305	70.020,00
12:32:37	95	70.000,00
12:32:38	44.375	70.020,00
12:32:39	18	70.000,00
12:32:39	3.531	70.020,00
12:32:40	25.000	70.000,00
12:32:40	5.091	70.020,00
12:32:42	132	70.000,00
12:32:42	35.542	70.020,00
12:32:46	1.015	70.000,00
12:32:46	1.912	70.020,00
12:32:47	674	70.000,00
12:32:47	8.673	70.020,00
12:32:48	125	70.000,00
12:32:48	703	70.020,00
12:32:48	1.469	70.000,00
12:32:49	8.358	70.020,00
12:32:52	12	70.000,00
12:32:52	3.028	70.020,00
12:32:52	68	70.000,00
12:32:52	92	70.020,00
12:32:52	89	70.000,00
12:32:52	175	70.020,00
12:32:53	9.076	70.000,00
12:32:53	1.604	70.020,00
12:32:54	1.031	70.000,00
12:32:54	12.827	70.020,00
12:32:54	825	70.000,00
12:32:55	113.174	70.020,00
12:32:55	5.592	70.030,00
12:32:56	353	70.020,00
12:32:56	5.733	70.010,00
12:32:57	5.335	70.020,00
12:32:57	175	70.010,00
12:32:58	515	70.020,00
12:32:58	346	70.010,00
12:32:58	17	70.020,00
12:32:58	15.683	70.010,00
12:32:58	880	70.020,00
12:32:59	3.800	70.000,00
12:32:59	14.837	70.020,00
12:33:00	1.023	70.030,00
12:33:01	20.000	70.020,00
12:33:01	53.136	70.030,00
12:33:01	23.806	70.010,00
12:33:02	1.087	70.030,00
12:33:02	213	70.020,00
12:33:02	653	70.010,00
12:33:02	169	70.030,00
12:33:03	29.516	70.010,00
12:33:03	3.988	70.020,00
12:33:03	20.087	70.010,00
12:33:03	15	70.000,00
12:33:04	1.066	70.010,00
12:33:05	833	70.000,00
12:33:05	714	70.010,00
12:33:05	8	70.000,00
12:33:06	7.090	70.010,00
12:33:07	93	70.000,00
12:33:08	1.139	70.010,00
12:33:08	384	70.000,00
12:33:09	500	70.010,00
12:33:09	16.012	70.000,00
12:33:09	1.300	70.010,00
12:33:10	25.000	70.000,00
12:33:10	4.222	70.010,00
12:33:10	1.818	70.000,00
12:33:11	2.799	70.010,00
12:33:12	255	70.000,00
12:33:12	1.025	70.010,00
12:33:13	5.874	70.020,00
12:33:13	13	70.000,00
12:33:13	20	70.020,00
12:33:13	71	70.010,00
12:33:13	3.721	70.020,00
12:33:15	266	70.010,00
12:33:15	17.058	70.020,00
12:33:19	1.321	70.010,00
12:33:19	5.907	70.020,00
12:33:20	1	70.010,00
12:33:21	8.362	70.020,00
12:33:23	15	70.010,00
12:33:23	21.179	70.020,00
12:33:27	165	70.010,00
12:33:27	17.354	70.020,00
12:33:28	21.406	70.010,00
12:33:29	104	70.000,00
12:33:30	78.594	70.010,00
12:33:30	153.530	70.020,00
12:33:34	16.358	70.000,00
12:33:34	1.765	70.020,00
12:33:34	3.837	70.000,00
12:33:36	222	70.020,00
12:33:36	12.584	70.000,00
12:33:36	84	70.020,00
12:33:36	2.646	70.000,00
12:33:36	1.289	70.020,00
12:33:36	2.342	70.000,00
12:33:37	72.752	70.020,00
12:33:39	34	70.000,00
12:33:39	18.127	70.020,00
12:33:40	1.493	70.000,00
12:33:41	3.810	70.020,00
12:33:42	5.805	70.010,00
12:33:42	19	70.000,00
12:33:42	129	69.990,00
12:33:42	5.599	70.010,00
12:33:44	526	69.990,00
12:33:44	1.182	70.010,00
12:33:45	17	69.990,00
12:33:45	500	70.010,00
12:33:46	479	69.990,00
12:33:46	15.955	70.010,00
12:33:47	3	69.990,00
12:33:47	4.905	70.010,00
12:33:48	640	69.990,00
12:33:48	2.066	70.010,00
12:33:49	330	69.990,00
12:33:49	716	70.010,00
12:33:51	2.427	70.020,00
12:33:52	687	70.000,00
12:33:52	21.680	70.010,00
12:33:55	1.812	70.020,00
12:33:57	1.652	70.000,00
12:33:57	2.078	70.020,00
12:33:59	5.115	70.000,00
12:34:00	140	70.020,00
12:34:00	2.995	70.000,00
12:34:00	20.048	70.020,00
12:34:02	3.437	70.010,00
12:34:02	1.644	70.020,00
12:34:02	85.302	70.010,00
12:34:02	1.424	70.020,00
12:34:03	5.121	70.010,00
12:34:03	175	70.020,00
12:34:03	342	70.010,00
12:34:03	17.576	70.020,00
12:34:03	661	70.010,00
12:34:04	567	70.020,00
12:34:04	3.685	70.010,00
12:34:04	1.727	70.020,00
12:34:05	567	70.010,00
12:34:05	817	70.000,00
12:34:05	19.475	70.020,00
12:34:11	10	70.000,00
12:34:11	106	70.020,00
12:34:12	2.565	70.000,00
12:34:12	15.531	70.020,00
12:34:13	41	70.000,00
12:34:13	7.779	70.020,00
12:34:14	677	70.000,00
12:34:15	1.164	70.020,00
12:34:16	7	70.000,00
12:34:17	7.607	70.020,00

VOLVER AL INICIO

12:34:18	252	70.000,00
12:34:18	942	70.020,00
12:34:18	414	70.000,00
12:34:18	1.064	70.020,00
12:34:18	292	70.000,00
12:34:19	189.761	70.020,00
12:34:26	172	70.000,00
12:34:26	24	70.020,00
12:34:26	854	70.000,00
12:34:27	1.735	70.020,00
12:34:28	10.768	70.000,00
12:34:28	417	70.020,00
12:34:28	1.749	70.000,00
12:34:29	1.031	70.020,00
12:34:29	611	70.000,00
12:34:29	10.558	70.010,00
12:34:30	71	70.020,00
12:34:31	1.123	70.010,00
12:34:31	1.511	70.020,00
12:34:31	4.416	70.010,00
12:34:33	68	70.020,00
12:34:33	1.138	70.010,00
12:34:34	875	70.020,00
12:34:34	16.526	70.000,00
12:34:35	1.380	70.010,00
12:34:35	9.900	70.000,00
12:34:35	203	70.020,00
12:34:35	200.000	70.000,00
12:34:36	9	70.010,00
12:34:37	36.272	70.000,00
12:34:38	674	69.990,00
12:34:38	59.744	70.000,00
12:34:39	114	69.990,00
12:34:40	3.991	70.000,00
12:34:42	4.249	70.010,00
12:34:42	214	70.000,00
12:34:42	172	70.010,00
12:34:42	50	70.000,00
12:34:42	4.426	70.010,00
12:34:42	779	70.000,00
12:34:42	1.234	70.010,00
12:34:42	6.573	70.000,00
12:34:43	367	70.010,00
12:34:43	199	70.000,00
12:34:44	18.536	70.010,00
12:34:45	261	70.020,00
12:34:46	12.185	70.000,00
12:34:46	1	70.010,00
12:34:46	24	70.020,00
12:34:46	10.253	70.000,00
12:34:47	118	69.990,00
12:34:48	5.756	70.000,00
12:34:51	9.936	69.990,00
12:34:51	16.400	70.000,00
12:34:54	3.883	69.990,00
12:34:55	12.876	70.000,00
12:34:56	64	69.990,00
12:34:56	24.143	70.000,00
12:34:58	132	69.990,00
12:34:58	12.865	70.000,00
12:35:00	205	69.990,00
12:35:00	28.537	70.000,00
12:35:01	34.543	70.010,00
12:35:01	137.794	70.020,00
12:35:02	16	70.010,00
12:35:02	2.131	70.000,00
12:35:03	1.891	70.010,00
12:35:03	12	70.000,00
12:35:03	849	70.010,00
12:35:03	12.879	70.000,00
12:35:04	11.104	70.010,00
12:35:04	888	70.000,00
12:35:04	479	70.010,00
12:35:04	9.268	70.000,00
12:35:06	4.888	70.010,00
12:35:06	3.565	69.990,00
12:35:06	6.313	70.000,00
12:35:07	1.201	69.990,00
12:35:08	4.090	70.000,00
12:35:09	33.314	70.010,00
12:35:13	762	69.990,00
12:35:13	246	70.000,00
12:35:13	12	70.010,00
12:35:13	2	70.020,00
12:35:14	2.730	70.010,00
12:35:15	1.180	70.000,00
12:35:15	3.002	70.010,00
12:35:15	17.741	70.000,00
12:35:16	6.878	70.010,00
12:35:16	11.019	70.000,00
12:35:17	1.310	70.010,00
12:35:18	3	69.990,00
12:35:18	13.494	70.010,00
12:35:19	17	70.000,00
12:35:19	2.357	70.010,00
12:35:20	42.609	70.000,00
12:35:22	5.046	69.990,00
12:35:22	11.648	70.000,00
12:35:24	165	69.990,00
12:35:24	1.548	70.000,00
12:35:24	7	69.990,00
12:35:24	200.690	70.000,00
12:35:24	5.147	70.010,00
12:35:27	3.608	69.990,00
12:35:27	28	70.010,00
12:35:27	193	69.990,00
12:35:27	3.454	70.010,00
12:35:28	6.613	69.990,00
12:35:29	17	70.010,00
12:35:29	7.894	69.990,00
12:35:29	3.638	70.000,00
12:35:30	5.101	69.990,00
12:35:30	2.378	70.000,00
12:35:31	1.509	69.990,00
12:35:31	96.425	70.000,00
12:35:35	6	69.990,00
12:35:35	142	70.000,00
12:35:35	4.079	69.990,00
12:35:35	1.138	70.000,00
12:35:36	341	69.990,00
12:35:36	487	70.000,00
12:35:36	15.420	69.990,00
12:35:36	10	70.000,00
12:35:37	727	69.990,00
12:35:37	349	70.000,00
12:35:37	1.673	69.990,00
12:35:37	20.252	70.000,00
12:35:39	803	70.010,00
12:35:40	689	70.020,00
12:35:40	86	70.000,00
12:35:40	2.120	70.020,00
12:35:40	542	70.010,00
12:35:41	105	70.000,00
12:35:41	937	70.010,00
12:35:42	16	70.020,00
12:35:42	12.925	70.000,00
12:35:42	4.425	69.990,00
12:35:42	27	70.010,00
12:35:42	2.818	69.990,00
12:35:43	1.971	70.020,00
12:35:43	4.012	69.990,00
12:35:43	478	70.010,00
12:35:43	589	69.990,00
12:35:43	5.696	70.010,00
12:35:43	8.595	70.000,00
12:35:44	15.396	70.010,00
12:35:47	1.719	70.000,00
12:35:48	387	70.010,00
12:35:48	7.509	70.000,00
12:35:48	375	70.010,00
12:35:48	8.120	70.000,00
12:35:48	1.576	69.990,00
12:35:49	142	70.000,00
12:35:49	49	69.990,00
12:35:50	4.964	70.000,00
12:35:51	745	70.010,00
12:35:51	14.055	69.990,00
12:35:52	19	70.010,00
12:35:52	16	69.990,00
12:35:52	4.539	70.010,00
12:35:52	8.012	69.990,00
12:35:52	3.360	70.010,00
12:35:52	172	69.990,00
12:35:52	1.421	70.010,00
12:35:52	3.247	69.990,00
12:35:53	200.000	70.010,00
12:35:53	71	70.000,00
12:35:53	27.802	69.990,00
12:35:54	92	70.000,00
12:35:54	432	70.010,00
12:35:54	18	69.990,00
12:35:54	344	70.010,00
12:35:55	538	70.000,00
12:35:55	908	69.990,00
12:35:55	862	70.000,00
12:35:56	596	69.990,00
12:35:56	530	70.000,00
12:35:56	85	69.990,00
12:35:56	987	70.000,00
12:35:56	2.158	70.010,00
12:35:57	1.313	69.990,00
12:35:57	16	70.010,00
12:35:57	1.243	69.990,00
12:35:57	848	70.010,00
12:35:57	3.732	69.990,00
12:35:57	900	70.010,00
12:35:57	4.808	69.990,00
12:35:58	5.118	70.010,00
12:35:58	5.320	69.990,00
12:35:58	17.099	70.010,00
12:35:58	748	69.990,00
12:35:59	371	70.010,00
12:35:59	172	69.990,00
12:35:59	352	70.010,00
12:35:59	281	69.990,00
12:36:00	351	70.010,00
12:36:00	2.043	69.990,00
12:36:00	1.385	70.010,00
12:36:00	4.755	69.990,00
12:36:00	47	70.010,00
12:36:00	6.137	69.990,00
12:36:00	2.858	70.010,00
12:36:01	114	69.990,00
12:36:02	855	70.010,00
12:36:03	7.959	69.990,00
12:36:04	170	70.010,00
12:36:04	6.793	69.990,00
12:36:04	2.140	70.010,00
12:36:04	5.483	69.990,00
12:36:04	480	70.010,00
12:36:05	1.472	69.990,00
12:36:05	731	70.010,00
12:36:06	8.543	69.990,00
12:36:06	167	70.010,00
12:36:07	19.413	69.990,00
12:36:07	515	70.010,00
12:36:07	928	69.990,00
12:36:07	2.628	69.980,00
12:36:07	20.000	69.990,00
12:36:07	3.743	69.980,00
12:36:07	7.304	69.970,00
12:36:07	170	69.990,00
12:36:08	17.403	69.970,00
12:36:08	9.448	69.990,00
12:36:10	5.189	69.970,00
12:36:10	2.649	69.990,00
12:36:10	7.892	69.980,00
12:36:11	1.397	69.990,00
12:36:11	102	69.980,00
12:36:11	5	70.000,00
12:36:11	270	69.980,00
12:36:12	2.395	70.000,00
12:36:12	24.500	69.980,00
12:36:12	291	70.000,00
12:36:12	46.113	69.990,00
12:36:13	9.668	69.980,00
12:36:13	5.639	69.990,00
12:36:14	17.309	69.980,00
12:36:14	709	69.990,00
12:36:14	2.228	69.980,00
12:36:14	4	69.990,00
12:36:14	1.652	69.980,00
12:36:15	1.642	69.990,00
12:36:15	2.246	69.980,00
12:36:16	5.965	69.990,00
12:36:19	1.376	69.980,00
12:36:20	10.892	69.990,00
12:36:22	103	69.970,00
12:36:22	557	69.980,00
12:36:22	1.157	69.970,00
12:36:23	352	69.980,00
12:36:23	8.248	69.990,00
12:36:23	168	69.970,00
12:36:23	71.226	69.990,00
12:36:25	138	69.980,00
12:36:25	443	69.990,00
12:36:25	32.978	69.980,00
12:36:26	3.972	69.990,00
12:36:28	278	69.980,00
12:36:28	3.081	69.990,00
12:36:28	6	69.970,00
12:36:28	799	69.990,00
12:36:30	528	69.970,00
12:36:30	53	69.990,00
12:36:30	1.794	69.970,00
12:36:30	7.161	69.990,00
12:36:32	144	69.970,00
12:36:33	2.992	69.990,00
12:36:34	9.486	69.970,00
12:36:34	24.896	69.990,00
12:36:38	22.081	69.970,00
12:36:38	861	69.990,00
12:36:40	62	69.970,00
12:36:40	3.175	69.990,00
12:36:42	1.032	69.970,00
12:36:42	15.601	69.990,00
12:36:44	7.133	69.980,00
12:36:45	151.856	69.990,00
12:36:45	44.206	70.000,00
12:36:45	6.024	69.990,00
12:36:46	860	69.980,00
12:36:47	3.648	69.990,00
12:36:47	2.848	69.980,00
12:36:47	184	69.990,00
12:36:47	20.645	69.980,00
12:36:47	220	69.990,00
12:36:48	15.361	69.980,00
12:36:48	344	69.990,00
12:36:48	4.639	69.980,00
12:36:48	172	69.990,00
12:36:48	24.700	69.970,00
12:36:48	344	69.990,00
12:36:49	83	69.970,00
12:36:49	978	69.990,00
12:36:49	78	69.970,00
12:36:49	5.738	69.990,00
12:36:51	47	69.980,00
12:36:51	28.001	69.970,00
12:36:51	52.063	69.980,00
12:36:51	13.428	69.970,00
12:36:51	12.225	69.990,00
12:36:52	1.853	70.000,00
12:36:52	13.041	69.990,00
12:36:52	346	70.000,00
12:36:53	7.784	70.010,00
12:36:53	138	69.990,00
12:36:53	165	70.000,00
12:36:53	935	70.010,00
12:36:54	95	69.990,00
12:36:54	326	70.010,00
12:36:55	23	69.990,00
12:36:55	45.372	70.010,00
12:36:58	184.145	70.020,00
12:36:58	606	69.990,00
12:36:58	37.253	70.000,00
12:36:59	2.768	69.990,00
12:37:00	1.413	70.000,00
12:37:00	4.045	69.990,00
12:37:00	55	70.000,00
12:37:00	8.763	69.990,00
12:37:01	1.574	70.000,00
12:37:02	71	69.990,00
12:37:02	10	70.000,00
12:37:02	361	69.990,00
12:37:03	1.720	70.000,00
12:37:03	28	69.990,00
12:37:03	695	70.000,00
12:37:03	43	69.990,00
12:37:03	9.599	70.000,00
12:37:04	22.433	69.990,00
12:37:05	584	70.000,00
12:37:05	400	69.990,00
12:37:06	281	70.000,00
12:37:06	20.788	69.990,00
12:37:06	131	70.000,00
12:37:06	1.144	69.990,00
12:37:06	26	70.000,00
12:37:07	150	69.990,00
12:37:07	1.414	70.000,00
12:37:07	8.153	69.990,00
12:37:07	703	70.000,00
12:37:08	17	69.990,00
12:37:08	38.755	70.000,00
12:37:09	171	69.990,00
12:37:09	640	70.000,00
12:37:09	1.361	70.010,00
12:37:10	1.805	70.000,00
12:37:10	87	69.990,00
12:37:10	1.029	70.000,00
12:37:11	3.967	69.990,00
12:37:11	1.119	70.000,00
12:37:12	167	69.990,00
12:37:12	858	70.000,00
12:37:13	25	69.990,00
12:37:13	47	70.000,00
12:37:15	224	69.990,00
12:37:15	6.437	70.000,00
12:37:16	3.869	70.010,00
12:37:16	7	69.990,00
12:37:16	205.049	70.010,00
12:37:19	57	69.990,00
12:37:19	954	70.010,00
12:37:20	3	69.990,00
12:37:20	860	69.980,00
12:37:20	1.001	70.010,00
12:37:20	60	69.990,00
12:37:21	3.668	70.000,00
12:37:22	343	69.990,00
12:37:22	117	70.000,00
12:37:22	25.000	69.990,00
12:37:23	290	69.980,00
12:37:23	5.215	70.000,00
12:37:24	1.718	69.980,00
12:37:25	53.285	70.000,00
12:37:25	456	70.010,00
12:37:25	317	70.000,00
12:37:26	516	70.010,00
12:37:26	16.847	70.000,00
12:37:26	41	69.980,00
12:37:26	2.262	70.000,00
12:37:27	366	69.980,00
12:37:28	4.872	70.000,00
12:37:28	413	69.980,00
12:37:28	5.857	70.000,00
12:37:29	35	69.980,00
12:37:30	353	70.000,00
12:37:31	65.411	69.980,00
12:37:31	180	70.000,00
12:37:31	9.426	69.980,00
12:37:32	29	69.990,00
12:37:32	290	69.980,00
12:37:32	6	69.990,00
12:37:32	279	70.000,00
12:37:33	34.218	69.980,00
12:37:33	21.619	70.000,00
12:37:34	8	69.990,00
12:37:34	282	69.980,00
12:37:35	16.409	69.990,00
12:37:36	967	69.980,00
12:37:37	3.591	69.990,00
12:37:37	93.582	70.000,00
12:37:37	190.290	70.010,00
12:37:38	1.073	70.000,00
12:37:39	26	69.980,00
12:37:39	9.489	70.000,00
12:37:40	1.518	69.990,00
12:37:40	2.218	70.000,00
12:37:40	1.737	69.980,00
12:37:41	24.057	70.000,00
12:37:44	95	69.990,00
12:37:44	70	69.980,00
12:37:44	1.626	70.000,00
12:37:45	860	69.980,00
12:37:46	17	70.000,00
12:37:46	4.855	69.980,00
12:37:46	126.950	70.000,00
12:37:49	82.512	70.010,00
12:37:49	136	69.990,00
12:37:49	4.004	70.000,00
12:37:50	292	69.990,00
12:37:50	5.759	70.000,00
12:37:51	17.000	69.990,00
12:37:51	1.101	70.000,00
12:37:52	1.757	69.990,00
12:37:53	521	70.000,00
12:37:54	25.000	69.990,00
12:37:54	810	70.010,00
12:37:54	2.555	70.000,00
12:37:56	49	69.990,00
12:37:56	2.011	70.000,00
12:37:57	95	69.990,00
12:37:57	865	70.000,00
12:37:58	1.746	70.010,00
12:37:58	996	70.000,00
12:37:59	13.757	70.010,00
12:37:59	832	69.990,00
12:37:59	4.378	70.000,00
12:38:03	172	69.990,00
12:38:03	7.330	70.000,00
12:38:06	18.613	69.990,00
12:38:06	14	70.000,00
12:38:06	2.461	69.990,00
12:38:06	413	70.000,00
12:38:06	2.089	69.990,00
12:38:06	740	70.000,00
12:38:07	408	69.990,00
12:38:07	76.462	70.000,00
12:38:07	117.722	70.010,00
12:38:07	6.003	70.020,00
12:38:07	925	70.010,00
12:38:07	35.719	69.990,00
12:38:07	1.347	70.000,00
12:38:08	2.845	70.010,00
12:38:08	3.312	70.000,00
12:38:09	169.085	70.010,00
12:38:10	13.757	70.020,00
12:38:10	6.657	70.010,00
12:38:10	1.306	70.020,00
12:38:11	86	70.010,00
12:38:11	5.227	70.020,00
12:38:12	345	70.010,00
12:38:12	94.726	70.020,00
12:38:13	330	70.000,00
12:38:14	361	70.010,00
12:38:15	115	70.020,00
12:38:15	7	70.000,00
12:38:16	5.348	70.010,00
12:38:16	172	70.000,00
12:38:16	564	70.010,00
12:38:17	170	70.000,00
12:38:17	7.268	70.010,00
12:38:19	16.532	70.000,00
12:38:19	62.162	70.010,00
12:38:21	4.871	70.020,00
12:38:22	4.331	70.010,00
12:38:22	3.854	70.020,00
12:38:24	172	70.010,00
12:38:25	257	70.020,00
12:38:25	1.796	70.010,00
12:38:25	4.122	70.020,00
12:38:27	1.386	70.010,00
12:38:27	44.057	70.020,00
12:38:29	5.162	70.010,00
12:38:30	7.266	70.020,00
12:38:33	4	70.010,00
12:38:33	2.899	70.020,00
12:38:34	2.364	70.010,00
12:38:34	831	70.020,00
12:38:34	73	70.010,00
12:38:35	1.836	70.020,00
12:38:35	41	70.010,00
12:38:35	1.642	70.020,00
12:38:36	11	70.010,00
12:38:36	2.059	70.020,00
12:38:37	1.771	70.010,00
12:38:37	1.818	70.020,00
12:38:39	290	70.010,00
12:38:39	233	70.020,00
12:38:40	609	70.010,00
12:38:41	7.214	70.020,00
12:38:44	15	70.010,00
12:38:44	860	70.020,00
12:38:44	413	70.010,00
12:38:44	100.000	70.020,00
12:38:44	5.231	70.010,00
12:38:45	17.343	70.020,00
12:38:47	2.470	70.010,00
12:38:48	275	70.020,00
12:38:49	171	70.010,00
12:38:49	1.001	70.020,00
12:38:51	85	70.010,00
12:38:51	172	70.020,00
12:38:51	513	70.010,00
12:38:52	3.438	70.020,00
12:38:52	3.670	70.010,00
12:38:52	6.628	70.020,00
12:38:55	514	70.010,00
12:38:55	18.190	70.020,00
12:38:59	33	70.010,00
12:38:59	336	70.020,00
12:38:59	12.699	70.010,00
12:38:59	172	70.020,00
12:38:59	2.180	70.010,00
12:39:00	40.563	70.020,00
12:39:00	2.778	70.030,00
12:39:03	1.163	70.020,00
12:39:03	1.405	70.030,00
12:39:04	7.157	70.020,00
12:39:05	174	70.030,00
12:39:06	170	70.020,00
12:39:06	418	70.030,00
12:39:06	264	70.020,00
12:39:06	1.691	70.030,00
12:39:06	116	70.020,00
12:39:06	1.303	70.030,00
12:39:07	167	70.020,00
12:39:07	2.292	70.030,00
12:39:08	6.557	70.020,00
12:39:08	825	70.030,00
12:39:08	5.321	70.020,00
12:39:10	100.000	70.030,00
12:39:11	17.473	70.020,00
12:39:11	400	70.030,00
12:39:12	3.902	70.020,00
12:39:12	825	70.030,00
12:39:12	330	70.020,00
12:39:13	169	70.030,00
12:39:13	3.902	70.020,00
12:39:13	4.633	70.030,00
12:39:14	1.951	70.020,00
12:39:14	1.246	70.030,00
12:39:14	2.117	70.040,00
12:39:14	1.951	70.020,00
12:39:14	909	70.040,00
12:39:15	1.951	70.020,00
12:39:15	1.711	70.040,00
12:39:15	1.951	70.020,00
12:39:15	2.081	70.040,00
12:39:16	5.602	70.020,00
12:39:16	22.153	70.010,00
12:39:16	7.805	70.020,00
12:39:18	412	70.030,00
12:39:18	1.951	70.020,00
12:39:18	183	70.030,00
12:39:19	1.951	70.020,00
12:39:19	4.829	70.030,00
12:39:19	118	70.020,00
12:39:19	144	70.030,00
12:39:19	5.444	70.020,00
12:39:20	155	70.030,00
12:39:21	4.841	70.020,00
12:39:22	9.707	70.030,00
12:39:22	1.951	70.020,00
12:39:22	333	70.030,00
12:39:22	1.951	70.020,00
12:39:23	2.120	70.030,00
12:39:23	1.951	70.020,00
12:39:23	426	70.030,00
12:39:23	1.916	70.020,00
12:39:24	23	70.030,00
12:39:24	1.916	70.020,00
12:39:24	346	70.030,00
12:39:25	7.804	70.020,00
12:39:27	419	70.030,00
12:39:27	1.951	70.020,00
12:39:27	4.606	70.030,00
12:39:28	1.951	70.020,00
12:39:28	17.113	70.030,00
12:39:28	1.951	70.020,00
12:39:28	282	70.030,00
12:39:29	4.149	70.020,00
12:39:29	226	70.030,00
12:39:30	1.951	70.020,00
12:39:30	508	70.030,00
12:39:30	1.951	70.020,00
12:39:30	353	70.030,00
12:39:31	1.951	70.020,00
12:39:31	565	70.030,00
12:39:31	3.902	70.020,00
12:39:32	2.928	70.030,00
12:39:32	1.951	70.020,00
12:39:32	142	70.030,00
12:39:32	718	70.040,00
12:39:33	1.951	70.020,00
12:39:33	3.022	70.030,00
12:39:33	1.951	70.020,00
12:39:33	2.839	70.030,00
12:39:34	1.951	70.020,00
12:39:34	4.845	70.030,00
12:39:34	336	70.020,00
12:39:34	8	70.030,00
12:39:34	1.951	70.020,00
12:39:34	212	70.030,00
12:39:35	1.951	70.020,00
12:39:35	8	70.030,00
12:39:35	1.951	70.020,00
12:39:35	2.658	70.030,00
12:39:36	2.995	70.020,00
12:39:36	359	70.030,00
12:39:36	3.440	70.020,00
12:39:37	1.629	70.030,00
12:39:37	827	70.040,00
12:39:38	27.868	70.020,00
12:39:39	18.037	70.040,00
12:39:40	2	70.020,00

VOLVER AL INICIO

12:39:41	578	70.040,00
12:39:42	550	70.020,00
12:39:42	17.233	70.040,00
12:39:45	1.409	70.030,00
12:39:45	10.772	70.020,00
12:39:46	140	70.040,00
12:39:46	500	70.020,00
12:39:47	7.677	70.040,00
12:39:51	854	70.020,00
12:39:51	13.361	70.040,00
12:39:51	4.145	70.020,00
12:39:51	4.070	70.040,00
12:39:54	165	70.020,00
12:39:54	192	70.040,00
12:39:55	2.544	70.030,00
12:39:56	3.944	70.020,00
12:39:56	1.184	70.030,00
12:39:56	171	70.020,00
12:39:57	3.615	70.030,00
12:39:58	61	70.020,00
12:39:58	607	70.030,00
12:39:58	13.058	70.020,00
12:39:58	7.350	70.030,00
12:40:01	4.629	70.020,00
12:40:02	1.009	70.030,00
12:40:03	2	70.020,00
12:40:03	2.421	70.040,00
12:40:03	42	70.020,00
12:40:04	2.735	70.040,00
12:40:05	586	70.020,00
12:40:06	15.532	70.040,00
12:40:07	5.786	70.020,00
12:40:08	175	70.040,00
12:40:08	875	70.020,00
12:40:09	1.022	70.040,00
12:40:09	3.101	70.030,00
12:40:10	544	70.040,00
12:40:10	202	70.030,00
12:40:11	17.419	70.040,00
12:40:12	10.452	70.030,00
12:40:13	41.469	70.020,00
12:40:13	451	70.040,00
12:40:14	629	70.030,00
12:40:14	1.481	70.020,00
12:40:14	571	70.040,00
12:40:14	876	70.020,00
12:40:14	516	70.040,00
12:40:14	7.986	70.020,00
12:40:15	500	70.040,00
12:40:15	6.953	70.020,00
12:40:16	4.853	70.040,00
12:40:16	165	70.020,00
12:40:16	6.372	70.040,00
12:40:19	2.915	70.020,00
12:40:19	1.322	70.040,00
12:40:20	1.209	70.020,00
12:40:20	288	70.040,00
12:40:21	49	70.020,00
12:40:21	1.862	70.040,00
12:40:22	1.716	70.020,00
12:40:23	79	70.040,00
12:40:23	17.450	70.020,00
12:40:23	1.681	70.040,00
12:40:23	5.158	70.020,00
12:40:23	3.437	70.040,00
12:40:23	180	70.020,00
12:40:23	311	70.040,00
12:40:24	4	70.020,00
12:40:24	80.196	70.030,00
12:40:29	15.144	70.020,00
12:40:31	826	70.010,00
12:40:31	212	70.020,00
12:40:32	26	70.010,00
12:40:32	8.069	70.020,00
12:40:36	5.484	70.030,00
12:40:37	19.999	70.010,00
12:40:38	14	70.020,00
12:40:38	3.305	70.010,00
12:40:38	75	70.020,00
12:40:38	171	70.010,00
12:40:38	49	70.020,00
12:40:38	19.977	70.010,00
12:40:38	35	70.030,00
12:40:39	20.000	70.010,00
12:40:39	1.051	70.030,00
12:40:39	19.999	70.010,00
12:40:40	32	70.030,00
12:40:40	20.000	70.010,00
12:40:40	2.667	70.030,00
12:40:41	20.000	70.010,00
12:40:41	664	70.030,00
12:40:42	9.059	70.020,00
12:40:43	2.479	70.010,00
12:40:43	86	70.020,00
12:40:43	174	70.010,00
12:40:43	10.570	70.020,00
12:40:44	1.404	70.010,00
12:40:45	7.740	70.020,00
12:40:45	524	70.010,00
12:40:45	2.195	70.020,00
12:40:46	1.650	70.010,00
12:40:46	51	70.020,00
12:40:46	10.306	70.010,00
12:40:46	1.041	70.020,00
12:40:47	365	70.010,00
12:40:47	863	70.020,00
12:40:48	7.453	70.010,00
12:40:49	61	70.000,00
12:40:49	3.308	70.010,00
12:40:49	1.044	70.020,00
12:40:50	16	70.000,00
12:40:50	15.480	70.020,00
12:40:51	17.787	70.000,00
12:40:51	9.584	70.020,00
12:40:53	4.957	70.000,00
12:40:54	15.245	70.020,00
12:40:55	150	70.000,00
12:40:55	5.029	70.020,00
12:40:55	134	70.000,00
12:40:55	5.101	70.020,00
12:40:57	4.796	70.030,00
12:40:57	20.000	70.010,00
12:40:57	480.000	70.000,00
12:40:58	9.132	70.020,00
12:40:59	343	70.000,00
12:41:00	180	70.020,00
12:41:00	678	70.000,00
12:41:00	173	70.020,00
12:41:01	495	70.000,00
12:41:01	9.125	70.020,00
12:41:02	3.407	70.000,00
12:41:03	571	70.020,00
12:41:03	1.580	70.000,00
12:41:04	18.361	70.020,00
12:41:05	99	70.010,00
12:41:05	932	69.990,00
12:41:06	1.170	70.010,00
12:41:06	1.733	70.020,00
12:41:08	877	70.000,00
12:41:09	11.355	70.010,00
12:41:10	826	70.000,00
12:41:10	15.105	70.010,00
12:41:11	114.506	70.000,00
12:41:16	2.054	69.990,00
12:41:16	1.031	70.000,00
12:41:16	190	69.990,00
12:41:16	604	70.000,00
12:41:17	472	69.990,00
12:41:18	2.889	70.000,00
12:41:18	350	69.990,00
12:41:18	374.902	70.000,00
12:41:19	4.757	70.020,00
12:41:20	18.955	70.000,00
12:41:20	9	70.020,00
12:41:20	51	70.010,00
12:41:21	16.268	70.020,00
12:41:21	177	70.010,00
12:41:22	1.971	70.020,00
12:41:24	200	70.010,00
12:41:24	1.428	70.000,00
12:41:25	295	70.020,00
12:41:25	171	70.000,00
12:41:26	496	70.020,00
12:41:26	84	70.000,00
12:41:26	126	70.020,00
12:41:28	1.725	70.010,00
12:41:30	13.653	70.020,00
12:41:31	4	70.000,00
12:41:31	2.014	70.020,00
12:41:32	851	70.000,00
12:41:32	2	70.020,00
12:41:32	992	70.000,00
12:41:33	1.593	70.020,00
12:41:36	859	70.010,00
12:41:36	40	70.020,00
12:41:36	6.282	70.010,00
12:41:36	1.931	70.020,00
12:41:37	336	70.000,00
12:41:37	786	70.020,00
12:41:38	171	70.000,00
12:41:38	87	70.020,00
12:41:38	169	70.000,00
12:41:39	1.658	70.020,00
12:41:40	3	70.000,00
12:41:40	13.537	70.020,00
12:41:40	25.261	70.000,00
12:41:40	2.092	70.020,00
12:41:41	641	70.000,00
12:41:42	307	70.020,00
12:41:42	330	70.000,00
12:41:42	153.162	70.020,00
12:41:46	1	70.000,00
12:41:47	4.125	70.020,00
12:41:48	1	70.000,00
12:41:48	571	70.020,00
12:41:49	247	70.000,00
12:41:49	4.868	70.020,00
12:41:52	209	70.000,00
12:41:52	5.537	70.020,00
12:41:53	77.503	70.000,00
12:41:54	5.550	70.020,00
12:41:56	3.588	70.000,00
12:41:58	23.206	70.020,00
12:41:59	23.195	70.000,00
12:41:59	888	70.020,00
12:41:59	8	70.000,00
12:42:00	17.585	70.020,00
12:42:02	13.637	70.000,00
12:42:03	353	70.020,00
12:42:03	1.053	70.000,00
12:42:04	8.522	70.020,00
12:42:05	1.777	70.000,00
12:42:06	6.771	70.020,00
12:42:07	342	70.010,00
12:42:07	172	70.020,00
12:42:07	1	70.010,00
12:42:08	29.320	70.020,00
12:42:11	312	70.010,00
12:42:11	3.686	70.000,00
12:42:11	1.100	70.020,00
12:42:11	7.602	70.000,00
12:42:11	522	70.020,00
12:42:12	60	70.000,00
12:42:12	2.191	70.020,00
12:42:14	118.679	70.000,00
12:42:14	1.539	70.020,00
12:42:14	43	70.000,00
12:42:15	3.855	70.020,00
12:42:15	167	70.000,00
12:42:15	75.030	70.020,00
12:42:17	688	70.000,00
12:42:17	176	70.020,00
12:42:17	453	70.000,00
12:42:18	176	70.020,00
12:42:18	109	70.000,00
12:42:19	919	70.020,00
12:42:19	2.855	70.000,00
12:42:20	519	70.020,00
12:42:20	1.341	70.000,00
12:42:20	1.421	70.020,00
12:42:20	338	70.000,00
12:42:21	22.361	70.020,00
12:42:21	946	70.000,00
12:42:22	22.004	70.020,00
12:42:25	330	70.000,00
12:42:25	1.411	70.020,00
12:42:25	344	70.000,00
12:42:26	868	70.020,00
12:42:26	18.249	70.000,00
12:42:27	118.100	70.020,00
12:42:30	895	70.010,00
12:42:30	19.962	70.000,00
12:42:30	7.047	70.020,00
12:42:34	165	70.000,00
12:42:36	4.570	70.020,00
12:42:41	337	70.010,00
12:42:41	174	70.020,00
12:42:41	1.518	70.010,00
12:42:41	4.272	70.020,00
12:42:44	5.993	70.010,00
12:42:45	687	70.020,00
12:42:45	168	70.010,00
12:42:45	6.849	70.020,00
12:42:48	746	70.010,00
12:42:48	2.290	70.020,00
12:42:49	18	70.010,00
12:42:49	169	70.020,00
12:42:49	25	70.010,00
12:42:49	960	70.020,00
12:42:50	336	70.010,00
12:42:50	178	70.020,00
12:42:50	514	70.010,00
12:42:50	7.531	70.020,00
12:42:52	2.478	70.010,00
12:42:53	417	70.020,00
12:42:53	167	70.010,00
12:42:53	13.389	70.020,00
12:42:54	192	70.030,00
12:42:54	2	70.020,00
12:42:54	2.090	70.030,00
12:42:55	193	70.020,00
12:42:55	828	70.030,00
12:42:57	39	70.020,00
12:42:57	1.118	70.030,00
12:42:57	12.586	70.020,00
12:42:58	1.503	70.030,00
12:42:59	6.926	70.020,00
12:42:59	2.118	70.030,00
12:42:59	684	70.020,00
12:43:00	556	70.030,00
12:43:00	6.609	70.020,00
12:43:00	57.203	70.030,00
12:43:01	20.018	70.020,00
12:43:01	2.661	70.030,00
12:43:01	553	70.040,00
12:43:01	8	70.020,00
12:43:01	808	70.040,00
12:43:02	477	70.030,00
12:43:02	2.524	70.040,00
12:43:02	581	70.050,00
12:43:02	28.500	70.040,00
12:43:02	94	70.030,00
12:43:03	7.589	70.040,00
12:43:06	22	70.030,00
12:43:06	170	70.040,00
12:43:07	14	70.030,00
12:43:07	1.422	70.040,00
12:43:07	272	70.030,00
12:43:07	12	70.040,00
12:43:08	145	70.030,00
12:43:09	1.729	70.040,00
12:43:10	2.981	70.030,00
12:43:10	7	70.040,00
12:43:10	53	70.030,00
12:43:11	18.194	70.040,00
12:43:11	170	70.030,00
12:43:11	432	70.040,00
12:43:11	590	70.030,00
12:43:11	8.516	70.040,00
12:43:12	253	70.030,00
12:43:12	5.281	70.040,00
12:43:13	28	70.030,00
12:43:13	1.384	70.040,00
12:43:13	13.534	70.030,00
12:43:13	2.580	70.040,00
12:43:13	85	70.030,00
12:43:14	157	70.040,00
12:43:14	1.763	70.030,00
12:43:14	49.845	70.020,00
12:43:14	436	70.040,00
12:43:15	1.763	70.020,00
12:43:16	343	70.040,00
12:43:16	653	70.020,00
12:43:16	2.358	70.040,00
12:43:16	1.652	70.020,00
12:43:17	2.072	70.040,00
12:43:17	56.933	70.020,00
12:43:17	7.975	70.040,00
12:43:18	297	70.020,00
12:43:19	2.064	70.040,00
12:43:19	172	70.020,00
12:43:20	272	70.040,00
12:43:21	58	70.020,00
12:43:21	75.317	70.040,00
12:43:25	2.562	70.050,00
12:43:25	7.205	70.040,00
12:43:26	3.718	70.050,00
12:43:26	2.316	70.040,00
12:43:27	12	70.050,00
12:43:27	53.993	70.040,00
12:43:28	925	70.050,00
12:43:28	2.002	70.040,00
12:43:29	5.167	70.050,00
12:43:29	1.337	70.040,00
12:43:30	4.826	70.050,00
12:43:30	17.505	70.040,00
12:43:30	3.154	70.050,00
12:43:31	1.368	70.040,00
12:43:31	3.407	70.050,00
12:43:32	400	70.040,00
12:43:32	738	70.050,00
12:43:32	243	70.040,00
12:43:33	47	70.050,00
12:43:33	137	70.040,00
12:43:34	171	70.050,00
12:43:34	1.777	70.040,00
12:43:35	1.651	70.050,00
12:43:35	25	70.040,00
12:43:35	555	70.050,00
12:43:36	1.599	70.040,00
12:43:37	1.237	70.050,00
12:43:38	5.340	70.040,00
12:43:38	28.400	70.050,00
12:43:38	1.645	70.040,00
12:43:38	20.281	70.050,00
12:43:38	1.602	70.060,00
12:43:38	1.118	70.050,00
12:43:38	1.026	70.040,00
12:43:38	13.790	70.050,00
12:43:38	165	70.040,00
12:43:38	7	70.050,00
12:43:39	17.226	70.040,00
12:43:39	210	70.050,00
12:43:39	34.638	70.040,00
12:43:39	7	70.050,00
12:43:40	3	70.040,00
12:43:40	172	70.050,00
12:43:40	2	70.040,00
12:43:40	495	70.050,00
12:43:40	1.241	70.060,00
12:43:41	2	70.040,00
12:43:41	2.894	70.060,00
12:43:41	2	70.040,00
12:43:42	1.746	70.060,00
12:43:42	1	70.040,00
12:43:43	23.632	70.060,00
12:43:45	20.067	70.040,00
12:43:45	1.800	70.060,00
12:43:45	6.203	70.040,00
12:43:46	85	70.060,00
12:43:46	236	70.040,00
12:43:46	1.416	70.020,00
12:43:46	250	70.060,00
12:43:46	869	70.070,00
12:43:47	3.518	70.030,00
12:43:47	16.379	70.040,00
12:43:47	2.236	70.050,00
12:43:47	73	70.030,00
12:43:47	3.103	70.050,00
12:43:48	17.156	70.060,00
12:43:48	54.087	70.070,00
12:43:48	1.271	70.080,00
12:43:48	24.713	70.090,00
12:43:48	344	70.080,00
12:43:48	570	70.070,00
12:43:48	1.865	70.080,00
12:43:48	86	70.050,00
12:43:48	692	70.070,00
12:43:48	25	70.050,00
12:43:50	1.583	70.070,00
12:43:50	713	70.050,00
12:43:51	4.890	70.070,00
12:43:53	1.425	70.080,00
12:43:53	335	70.070,00
12:43:53	880	70.080,00
12:43:54	5.391	70.060,00
12:43:54	137	70.080,00
12:43:54	746	70.060,00
12:43:55	173	70.080,00
12:43:55	100	70.060,00
12:43:55	626	70.080,00
12:43:56	268	70.090,00
12:43:56	188	70.080,00
12:43:57	80	70.060,00
12:43:59	2.126	70.080,00
12:44:00	160	70.060,00
12:44:01	3.573	70.080,00
12:44:01	247	70.060,00
12:44:02	5.354	70.080,00
12:44:04	938	70.060,00
12:44:05	8.762	70.080,00
12:44:05	10.567	70.090,00
12:44:06	576	70.060,00
12:44:06	57	70.090,00
12:44:07	12.844	70.070,00
12:44:07	11.762	70.080,00
12:44:07	2.999	70.070,00
12:44:07	97	70.090,00
12:44:07	51.365	70.070,00
12:44:08	2.106	70.090,00
12:44:08	172	70.070,00
12:44:09	398	70.090,00
12:44:09	813	70.100,00
12:44:09	3.602	70.090,00
12:44:10	852	70.080,00
12:44:10	2.799	70.090,00
12:44:10	21	70.080,00
12:44:11	2.017	70.090,00
12:44:11	14	70.080,00
12:44:12	12.045	70.090,00
12:44:12	100	70.080,00
12:44:12	2.407	70.090,00
12:44:12	506	70.080,00
12:44:12	2.378	70.090,00
12:44:13	855	70.080,00
12:44:13	18.119	70.090,00
12:44:16	205	70.080,00
12:44:16	932	70.090,00
12:44:16	608	70.100,00
12:44:16	70	70.080,00
12:44:16	237	70.090,00
12:44:17	4.332	70.100,00
12:44:18	42	70.080,00
12:44:18	7.265	70.100,00
12:44:22	500	70.080,00
12:44:23	1.958	70.090,00
12:44:23	206	70.080,00
12:44:24	7.137	70.090,00
12:44:26	16.763	70.080,00
12:44:26	587	70.090,00
12:44:27	508	70.080,00
12:44:27	15.318	70.090,00
12:44:28	10.515	70.100,00
12:44:28	31.827	70.110,00
12:44:28	20.000	70.090,00
12:44:28	2.924	70.080,00
12:44:28	5.263	70.100,00
12:44:30	14	70.080,00
12:44:30	1.447	70.100,00
12:44:32	945	70.090,00
12:44:32	5.713	70.080,00
12:44:34	177	70.090,00
12:44:34	6.178	70.080,00
12:44:34	171	70.090,00
12:44:34	13.700	70.080,00
12:44:36	16.406	70.090,00
12:44:37	46	70.080,00
12:44:37	101	70.090,00
12:44:38	28.546	70.080,00
12:44:39	1.797	70.090,00
12:44:40	292	70.080,00
12:44:40	212	70.090,00
12:44:42	17	70.080,00
12:44:42	7.485	70.090,00
12:44:44	90	70.080,00
12:44:44	15.183	70.090,00
12:44:45	8.955	70.080,00
12:44:47	159	70.090,00
12:44:48	11.783	70.080,00
12:44:48	960	70.090,00
12:44:49	419	70.080,00
12:44:49	56.404	70.090,00
12:44:49	46.241	70.100,00
12:44:50	344	70.080,00
12:44:51	612	70.100,00
12:44:51	17.421	70.080,00
12:44:51	563	70.100,00
12:44:51	10.705	70.080,00
12:44:51	2.244	70.100,00
12:44:51	15.621	70.080,00
12:44:52	1.721	70.100,00
12:44:52	7	70.080,00
12:44:52	1.717	70.100,00
12:44:53	2	70.090,00
12:44:53	463	70.080,00
12:44:53	931	70.100,00
12:44:53	2.484	70.080,00
12:44:54	152	70.090,00
12:44:54	1.204	70.080,00
12:44:54	2.337	70.090,00
12:44:56	3.994	70.080,00
12:44:56	18.212	70.090,00
12:44:57	992	70.080,00
12:44:58	138	70.090,00
12:44:59	952	70.080,00
12:44:59	56.601	70.090,00
12:45:04	400	70.080,00
12:45:04	20	70.090,00
12:45:05	784	70.080,00
12:45:05	9	70.090,00
12:45:05	66	70.080,00
12:45:05	496	70.090,00
12:45:07	12.774	70.080,00
12:45:08	82	70.070,00
12:45:08	1.001	70.080,00
12:45:09	1.464	70.090,00
12:45:09	4.270	70.080,00
12:45:10	1.361	70.070,00
12:45:10	13	70.080,00
12:45:10	16.787	70.070,00
12:45:10	3.518	70.080,00
12:45:11	5.841	70.070,00
12:45:11	1.846	70.060,00
12:45:11	9.724	70.050,00
12:45:11	20.000	70.070,00
12:45:14	78.322	70.080,00
12:45:14	86.719	70.090,00
12:45:17	661	70.070,00
12:45:17	363	70.090,00
12:45:17	773	70.070,00
12:45:18	14.910	70.090,00
12:45:25	155	70.080,00
12:45:25	10.607	70.090,00
12:45:27	5.979	70.080,00
12:45:27	2.987	70.090,00
12:45:27	97	70.080,00
12:45:27	3.039	70.090,00
12:45:28	6.065	70.080,00
12:45:28	498	70.090,00
12:45:29	8.552	70.080,00
12:45:29	14	70.090,00
12:45:30	71	70.080,00
12:45:30	42	70.090,00
12:45:30	929	70.080,00
12:45:30	4.537	70.090,00
12:45:31	7.607	70.080,00
12:45:31	345	70.090,00
12:45:31	69.707	70.080,00
12:45:32	8.449	70.090,00
12:45:32	3.686	70.080,00
12:45:32	173	70.090,00
12:45:32	17.152	70.080,00
12:45:32	62	70.070,00
12:45:33	633	70.080,00
12:45:34	795	70.070,00
12:45:34	2.792	70.080,00
12:45:34	860	70.070,00
12:45:35	38	70.080,00
12:45:35	17.008	70.070,00
12:45:36	271	70.080,00
12:45:36	860	70.070,00
12:45:36	688	70.080,00
12:45:36	281	70.070,00
12:45:36	358	70.080,00
12:45:36	860	70.070,00
12:45:36	3.204	70.080,00
12:45:37	860	70.070,00
12:45:37	184	70.080,00
12:45:37	6	70.070,00
12:45:37	12.118	70.080,00
12:45:38	23	70.070,00
12:45:38	347	70.080,00
12:45:38	860	70.070,00
12:45:38	497	70.080,00
12:45:38	860	70.070,00
12:45:38	511	70.080,00
12:45:39	536	70.070,00
12:45:39	283	70.080,00
12:45:39	1.720	70.070,00
12:45:40	488	70.080,00
12:45:40	167	70.070,00
12:45:40	535	70.080,00
12:45:40	3.303	70.070,00
12:45:40	19.854	70.060,00
12:45:41	696	70.080,00
12:45:41	12.775	70.070,00
12:45:45	2	70.060,00
12:45:45	2.857	70.070,00
12:45:46	10	70.060,00
12:45:46	4.368	70.070,00
12:45:46	1.259	70.080,00
12:45:47	4.321	70.090,00
12:45:47	134	70.060,00
12:45:47	986	70.090,00
12:45:49	513	70.060,00

VOLVER AL INICIO

12:45:49	3.930	70.090,00
12:45:51	159	70.060,00
12:45:52	1.439	70.090,00
12:45:52	126	70.060,00
12:45:53	137	70.090,00
12:45:53	3.324	70.060,00
12:45:54	8.873	70.090,00
12:45:55	28	70.080,00
12:45:55	1.731	70.060,00
12:45:55	1.089	70.080,00
12:45:59	862	70.060,00
12:46:00	3.448	70.080,00
12:46:00	51	70.060,00
12:46:00	13.743	70.080,00
12:46:01	200	70.070,00
12:46:01	13.088	70.080,00
12:46:01	860	70.070,00
12:46:01	1.698	70.080,00
12:46:01	860	70.070,00
12:46:02	1.307	70.080,00
12:46:02	84	70.070,00
12:46:02	9	70.080,00
12:46:02	1.781	70.070,00
12:46:03	41	70.080,00
12:46:03	860	70.070,00
12:46:03	517	70.080,00
12:46:03	715	70.070,00
12:46:04	465	70.080,00
12:46:04	1.937	70.070,00
12:46:06	21	70.080,00
12:46:06	1.720	70.070,00
12:46:06	3.357	70.080,00
12:46:07	1.548	70.070,00
12:46:07	1.183	70.080,00
12:46:08	860	70.070,00
12:46:08	29.616	70.080,00
12:46:09	242.644	70.070,00
12:46:10	165	70.060,00
12:46:10	40.658	70.070,00
12:46:11	6.977	70.060,00
12:46:12	1.900	70.070,00
12:46:13	34.836	70.060,00
12:46:14	1.287	70.070,00
12:46:15	1.707	70.060,00
12:46:15	346	70.070,00
12:46:16	10.167	70.060,00
12:46:17	2.113	70.070,00
12:46:18	760	70.060,00
12:46:18	6.676	70.070,00
12:46:20	826	70.060,00
12:46:21	2.961	70.070,00
12:46:22	49.334	70.060,00
12:46:22	11.819	70.050,00
12:46:23	37.485	70.060,00
12:46:25	15.356	70.050,00
12:46:25	3.746	70.060,00
12:46:26	86	70.050,00
12:46:26	4.145	70.060,00
12:46:28	2.221	70.050,00
12:46:28	254	70.060,00
12:46:29	1	70.050,00
12:46:29	27.270	70.060,00
12:46:30	2.527	70.050,00
12:46:30	4.756	70.060,00
12:46:31	2.390	70.050,00
12:46:31	185	70.070,00
12:46:31	151	70.050,00
12:46:31	121.904	70.070,00
12:46:32	1.747	70.050,00
12:46:32	12.822	70.070,00
12:46:33	165	70.050,00
12:46:34	6.049	70.070,00
12:46:35	249	70.060,00
12:46:35	19.400	70.070,00
12:46:41	159	70.060,00
12:46:41	2.862	70.070,00
12:46:41	6.269	70.060,00
12:46:42	3.371	70.070,00
12:46:43	143	70.060,00
12:46:43	348	70.070,00
12:46:44	249	70.060,00
12:46:44	4.089	70.070,00
12:46:47	12.891	70.060,00
12:46:49	1.653	70.050,00
12:46:49	3.667	70.060,00
12:46:50	860	70.050,00
12:46:50	2.141	70.060,00
12:46:50	860	70.050,00
12:46:50	510	70.060,00
12:46:51	860	70.050,00
12:46:51	324	70.060,00
12:46:52	1.162	70.050,00
12:46:53	5.131	70.060,00
12:46:53	860	70.050,00
12:46:53	1.978	70.060,00
12:46:54	860	70.050,00
12:46:54	995	70.060,00
12:46:55	860	70.050,00
12:46:55	1.918	70.060,00
12:46:56	1.454	70.050,00
12:46:56	17.012	70.060,00
12:46:56	3.588	70.050,00
12:46:57	97	70.060,00
12:46:57	860	70.050,00
12:46:57	6.235	70.060,00
12:46:58	863	70.050,00
12:46:58	636	70.060,00
12:46:58	860	70.050,00
12:46:58	1.397	70.060,00
12:46:59	1.803	70.050,00
12:47:00	1.316	70.060,00
12:47:01	950	70.050,00
12:47:01	3.193	70.060,00
12:47:02	860	70.050,00
12:47:02	172	70.060,00
12:47:02	860	70.050,00
12:47:03	86	70.060,00
12:47:03	1.211	70.050,00
12:47:03	33.000	70.060,00
12:47:04	1.063	70.050,00
12:47:05	301	70.060,00
12:47:05	860	70.050,00
12:47:05	428	70.060,00
12:47:05	1.540	70.050,00
12:47:06	1.432	70.060,00
12:47:06	860	70.050,00
12:47:06	3.686	70.060,00
12:47:07	870	70.050,00
12:47:07	42.086	70.060,00
12:47:07	60.784	70.070,00
12:47:08	860	70.050,00
12:47:08	16.742	70.060,00
12:47:08	336	70.050,00
12:47:08	1.972	70.060,00
12:47:08	25	70.050,00
12:47:08	703	70.060,00
12:47:08	860	70.050,00
12:47:08	7.367	70.060,00
12:47:09	192.372	70.050,00
12:47:09	1.745	70.060,00
12:47:09	23	70.050,00
12:47:09	3.428	70.060,00
12:47:10	860	70.050,00
12:47:10	1.602	70.060,00
12:47:11	860	70.050,00
12:47:11	500	70.060,00
12:47:11	83	70.050,00
12:47:11	21	70.060,00
12:47:11	860	70.050,00
12:47:11	1.201	70.060,00
12:47:11	200	70.050,00
12:47:12	1.719	70.060,00
12:47:12	1.369	70.070,00
12:47:12	860	70.050,00
12:47:12	6.526	70.070,00
12:47:13	167	70.050,00
12:47:13	301	70.070,00
12:47:13	860	70.050,00
12:47:13	344	70.070,00
12:47:13	224	70.050,00
12:47:13	417	70.070,00
12:47:14	860	70.050,00
12:47:14	4.022	70.070,00
12:47:14	860	70.050,00
12:47:15	1.109	70.070,00
12:47:15	860	70.050,00
12:47:15	3.518	70.070,00
12:47:16	720	70.050,00
12:47:16	43.784	70.060,00
12:47:16	128.131	70.070,00
12:47:16	102	70.050,00
12:47:16	3.740	70.070,00
12:47:16	5.195	70.050,00
12:47:17	6.042	70.070,00
12:47:18	17	70.050,00
12:47:18	2.414	70.070,00
12:47:18	18.477	70.050,00
12:47:18	985	70.070,00
12:47:18	98	70.060,00
12:47:19	696	70.070,00
12:47:20	172	70.050,00
12:47:20	212	70.070,00
12:47:20	8.530	70.050,00
12:47:20	3.432	70.070,00
12:47:23	342	70.050,00
12:47:24	3.246	70.070,00
12:47:25	4.367	70.050,00
12:47:25	116	70.070,00
12:47:26	30.111	70.060,00
12:47:26	13.788	70.070,00
12:47:26	533	70.050,00
12:47:27	23	70.070,00
12:47:27	632	70.050,00
12:47:27	1.900	70.070,00
12:47:27	51	70.050,00
12:47:27	1.506	70.070,00
12:47:28	4	70.050,00
12:47:28	1.886	70.070,00
12:47:30	343.110	70.050,00
12:47:31	232	70.040,00
12:47:32	538	70.050,00
12:47:32	341	70.040,00
12:47:32	37.724	70.050,00
12:47:35	3.308	70.040,00
12:47:35	4.929	70.050,00
12:47:36	33.348	70.040,00
12:47:36	20.000	70.030,00
12:47:37	10.039	70.040,00
12:47:39	158	70.020,00
12:47:40	797	70.040,00
12:47:40	300	70.020,00
12:47:40	21.453	70.040,00
12:47:42	33	70.020,00
12:47:42	2.850	70.040,00
12:47:43	33.227	70.020,00
12:47:44	780	70.040,00
12:47:44	1.455	70.020,00
12:47:46	423	70.040,00
12:47:46	3.718	70.020,00
12:47:46	2.825	70.040,00
12:47:47	412	70.020,00
12:47:47	8.168	70.040,00
12:47:47	2.957	70.020,00
12:47:48	7	70.030,00
12:47:49	860	70.020,00
12:47:49	181	70.030,00
12:47:49	6.978	70.020,00
12:47:49	860	70.030,00
12:47:49	1.720	70.020,00
12:47:50	1.204	70.030,00
12:47:50	4.631	70.020,00
12:47:51	10	70.040,00
12:47:51	1.720	70.020,00
12:47:52	861	70.040,00
12:47:52	918	70.020,00
12:47:52	4.224	70.040,00
12:47:53	860	70.020,00
12:47:53	4.744	70.040,00
12:47:53	860	70.020,00
12:47:53	127	70.040,00
12:47:54	860	70.020,00
12:47:54	2.146	70.040,00
12:47:54	1.197	70.020,00
12:47:55	85	70.040,00
12:47:55	8.490	70.020,00
12:47:56	424	70.040,00
12:47:56	71	70.020,00
12:47:56	8.790	70.040,00
12:47:57	18	70.020,00
12:47:57	1.256	70.040,00
12:47:58	40.272	70.020,00
12:48:02	165	70.010,00
12:48:02	56	70.020,00
12:48:02	517	70.010,00
12:48:02	5.915	70.020,00
12:48:05	2	70.010,00
12:48:06	428	70.020,00
12:48:06	837	70.010,00
12:48:06	3.025	70.020,00
12:48:08	17.046	70.010,00
12:48:09	16	70.020,00
12:48:09	6.890	70.010,00
12:48:09	170.895	70.020,00
12:48:10	13.766	70.000,00
12:48:10	24.885	70.020,00
12:48:11	350	70.030,00
12:48:11	3.337	70.020,00
12:48:11	1.683	70.030,00
12:48:12	167	70.020,00
12:48:12	692	70.030,00
12:48:12	171	70.020,00
12:48:12	829	70.030,00
12:48:12	2.323	70.020,00
12:48:13	465	70.030,00
12:48:13	34.854	70.020,00
12:48:14	8.480	70.030,00
12:48:14	5.289	70.020,00
12:48:15	175	70.000,00
12:48:16	1.486	70.020,00
12:48:16	3.087	70.030,00
12:48:16	4.922	70.020,00
12:48:17	9.934	70.010,00
12:48:17	285	70.020,00
12:48:17	1.636	70.010,00
12:48:17	4.758	70.020,00
12:48:20	1.377	70.010,00
12:48:20	1.516	70.020,00
12:48:20	6.090	70.010,00
12:48:21	652	70.020,00
12:48:21	705	70.010,00
12:48:21	7.867	70.020,00
12:48:24	20.000	70.030,00
12:48:24	100.816	70.040,00
12:48:24	142	70.030,00
12:48:24	17	70.010,00
12:48:24	3.780	70.030,00
12:48:26	3.443	70.010,00
12:48:26	4.558	70.030,00
12:48:26	674	70.020,00
12:48:27	2.972	70.030,00
12:48:27	19.326	70.020,00
12:48:27	15.551	70.000,00
12:48:29	258	70.010,00
12:48:29	2.504	70.020,00
12:48:31	170	70.010,00
12:48:31	430	70.000,00
12:48:32	823	70.010,00
12:48:32	279	70.020,00
12:48:32	55	70.010,00
12:48:32	57.736	70.020,00
12:48:32	15.000	70.000,00
12:48:33	608	70.010,00
12:48:33	17.028	70.000,00
12:48:34	4.007	70.010,00
12:48:34	66	70.000,00
12:48:34	912	70.010,00
12:48:35	687	70.000,00
12:48:35	11.246	70.010,00
12:48:37	1.158	70.020,00
12:48:38	1	70.010,00
12:48:38	32	70.020,00
12:48:38	8.190	70.010,00
12:48:39	491	70.020,00
12:48:40	69	70.010,00
12:48:40	9.875	70.020,00
12:48:42	10.008	70.010,00
12:48:42	567	70.020,00
12:48:43	4.800	70.010,00
12:48:44	25.500	70.020,00
12:48:48	74	70.010,00
12:48:48	3.181	70.020,00
12:48:48	85	70.010,00
12:48:49	3.426	70.020,00
12:48:50	2.427	70.030,00
12:48:50	1.569	70.020,00
12:48:50	571	70.010,00
12:48:50	6.146	70.020,00
12:48:51	367	70.010,00
12:48:51	2.804	70.020,00
12:48:52	706	70.010,00
12:48:52	700	70.020,00
12:48:53	1.700	70.030,00
12:48:53	178	70.010,00
12:48:53	581	70.020,00
12:48:53	176	70.030,00
12:48:53	521	70.020,00
12:48:54	8	70.030,00
12:48:54	14.922	70.020,00
12:48:56	39	70.030,00
12:48:56	52	70.020,00
12:48:57	1	70.010,00
12:48:57	5.818	70.020,00
12:48:59	394	70.010,00
12:48:59	90	70.020,00
12:48:59	6.821	70.030,00
12:48:59	348	70.020,00
12:49:00	353	70.030,00
12:49:00	2.855	70.020,00
12:49:00	1.588	70.010,00
12:49:00	8	70.020,00
12:49:00	1.851	70.030,00
12:49:00	1.722	70.020,00
12:49:00	4.071	70.010,00
12:49:01	6.815	70.020,00
12:49:02	19	70.030,00
12:49:02	346	70.020,00
12:49:03	600	70.030,00
12:49:04	34	70.020,00
12:49:04	187	70.030,00
12:49:04	2	70.020,00
12:49:04	1.723	70.030,00
12:49:04	530	70.010,00
12:49:04	9	70.020,00
12:49:04	6	70.010,00
12:49:05	326	70.020,00
12:49:06	330	70.010,00
12:49:06	1.041	70.020,00
12:49:07	1.293	70.010,00
12:49:08	6.983	70.020,00
12:49:08	172	70.030,00
12:49:08	2.055	70.010,00
12:49:08	172	70.020,00
12:49:08	719	70.030,00
12:49:08	88.279	70.010,00
12:49:08	1.511	70.020,00
12:49:09	262	70.010,00
12:49:09	40.000	70.020,00
12:49:10	85	70.010,00
12:49:10	2.556	70.020,00
12:49:10	3.099	70.030,00
12:49:11	9	70.040,00
12:49:11	19.738	70.020,00
12:49:12	751	70.040,00
12:49:12	174	70.020,00
12:49:12	2.354	70.040,00
12:49:12	232	70.020,00
12:49:12	4.632	70.040,00
12:49:13	309	70.020,00
12:49:13	1.297	70.040,00
12:49:13	1.813	70.020,00
12:49:14	97	70.040,00
12:49:14	1.835	70.020,00
12:49:15	19.653	70.030,00
12:49:15	19	70.020,00
12:49:15	716	70.030,00
12:49:17	11	70.020,00
12:49:17	9.748	70.030,00
12:49:18	31	70.020,00
12:49:18	3.934	70.030,00
12:49:21	123	70.020,00
12:49:21	131	70.030,00
12:49:21	2.150	70.020,00
12:49:21	735	70.030,00
12:49:23	1	70.020,00
12:49:23	4.389	70.030,00
12:49:24	37.363	70.040,00
12:49:26	602	70.020,00
12:49:27	1.189	70.040,00
12:49:27	20	70.030,00
12:49:27	370	70.040,00
12:49:28	20	70.030,00
12:49:28	847	70.020,00
12:49:28	423	70.040,00
12:49:28	3	70.020,00
12:49:29	28.679	70.040,00
12:49:35	2	70.020,00
12:49:35	1.512	70.040,00
12:49:37	496	70.020,00
12:49:37	497	70.040,00
12:49:38	82	70.020,00
12:49:38	6.067	70.040,00
12:49:40	5.200	70.020,00
12:49:40	626	70.040,00
12:49:41	1.154	70.020,00
12:49:41	17	70.040,00
12:49:41	86	70.020,00
12:49:42	426	70.040,00
12:49:43	1.879	70.020,00
12:49:43	945	70.040,00
12:49:43	5.226	70.020,00
12:49:44	3.674	70.040,00
12:49:46	744	70.020,00
12:49:46	75	70.030,00
12:49:47	2.689	70.040,00
12:49:47	272	70.020,00
12:49:48	3.793	70.040,00
12:49:51	4	70.020,00
12:49:51	861	70.040,00
12:49:52	883	70.020,00
12:49:52	4.286	70.040,00
12:49:53	34.367	70.020,00
12:49:53	3.422	70.040,00
12:49:53	1.357	70.030,00
12:49:54	5.150	70.020,00
12:49:55	1.055	70.030,00
12:49:56	20.855	70.020,00
12:49:56	3.377	70.030,00
12:49:58	172	70.020,00
12:49:58	313	70.030,00
12:50:01	413	70.020,00
12:50:01	526	70.030,00
12:50:02	860	70.020,00
12:50:02	116.567	70.030,00
12:50:04	1.715	70.020,00
12:50:06	1.039	70.030,00
12:50:07	1.565	70.020,00
12:50:07	9.039	70.030,00
12:50:08	150	70.020,00
12:50:08	5.365	70.030,00
12:50:09	51	70.020,00
12:50:09	5.740	70.030,00
12:50:09	32	70.020,00
12:50:10	292.642	70.030,00
12:50:12	275	70.040,00
12:50:12	14.632	70.030,00
12:50:12	1.945	70.040,00
12:50:13	865	70.030,00
12:50:13	115	70.040,00
12:50:13	430	70.030,00
12:50:14	34	70.040,00
12:50:14	62.146	70.030,00
12:50:14	20	70.040,00
12:50:14	20.635	70.030,00
12:50:15	95	70.040,00
12:50:15	1.654	70.030,00
12:50:15	120	70.040,00
12:50:15	16.431	70.030,00
12:50:16	4.859	70.040,00
12:50:20	5.622	70.030,00
12:50:20	14.190	70.040,00
12:50:21	3.453	70.030,00
12:50:21	10.857	70.040,00
12:50:25	2.701	70.030,00
12:50:25	896	70.040,00
12:50:26	1.767	70.030,00
12:50:26	2.479	70.040,00
12:50:27	17.198	70.030,00
12:50:27	1.732	70.040,00
12:50:29	3.115	70.030,00
12:50:29	5.748	70.040,00
12:50:31	496	70.030,00
12:50:31	5.352	70.040,00
12:50:31	4.250	70.030,00
12:50:31	9.465	70.040,00
12:50:33	367	70.030,00
12:50:33	88	70.040,00
12:50:33	190	70.030,00
12:50:33	9.844	70.040,00
12:50:35	4.531	70.030,00
12:50:35	3.686	70.040,00
12:50:38	20.805	70.030,00
12:50:38	6.318	70.040,00
12:50:38	85	70.030,00
12:50:38	2.703	70.040,00
12:50:39	151	70.030,00
12:50:39	18.659	70.040,00
12:50:42	6	70.030,00
12:50:43	185	70.040,00
12:50:43	3	70.030,00
12:50:43	4.720	70.040,00
12:50:44	676	70.030,00
12:50:44	1.981	70.040,00
12:50:44	6.243	70.050,00
12:50:46	165	70.030,00
12:50:46	771	70.050,00
12:50:47	2.069	70.030,00
12:50:47	2.005	70.050,00
12:50:48	172	70.040,00
12:50:48	1.134	70.050,00
12:50:49	50	70.040,00
12:50:49	173	70.050,00
12:50:49	218	70.040,00
12:50:49	114	70.050,00
12:50:49	4.019	70.040,00
12:50:50	770	70.050,00
12:50:50	5.993	70.030,00
12:50:50	6.740	70.050,00
12:50:54	25.822	70.040,00
12:50:54	974	70.050,00
12:50:55	635	70.040,00
12:50:55	703	70.050,00
12:50:55	23.543	70.040,00
12:50:55	165	70.030,00
12:50:56	570	70.040,00
12:50:56	169	70.030,00
12:50:56	55.053	70.040,00
12:50:57	29.729	70.030,00
12:50:57	20.834	70.040,00
12:51:00	56.491	70.050,00
12:51:01	1.042	70.030,00
12:51:01	358	70.050,00
12:51:02	4.669	70.030,00
12:51:02	374	70.050,00
12:51:02	344	70.030,00
12:51:02	8.514	70.050,00
12:51:03	15	70.030,00
12:51:03	394	70.050,00
12:51:03	1	70.030,00
12:51:04	257	70.040,00
12:51:04	11.531	70.050,00
12:51:06	751	70.030,00
12:51:06	5.453	70.050,00
12:51:09	354	70.040,00
12:51:09	7.713	70.050,00
12:51:10	117	70.030,00
12:51:10	882	70.050,00
12:51:11	5	70.030,00
12:51:11	310	70.050,00
12:51:11	412	70.030,00
12:51:11	10.155	70.050,00
12:51:14	25.817	70.040,00
12:51:15	183	70.050,00
12:51:15	10.264	70.040,00
12:51:15	8.923	70.050,00
12:51:17	11.600	70.040,00
12:51:17	2.202	70.050,00
12:51:18	57	70.040,00
12:51:18	7.713	70.050,00
12:51:22	83	70.040,00
12:51:22	298.719	70.050,00
12:51:25	992	70.040,00
12:51:25	5.803	70.050,00
12:51:26	1	70.040,00
12:51:26	170.738	70.050,00
12:51:31	2.792	70.060,00
12:51:34	1.180	70.040,00
12:51:34	10.765	70.060,00
12:51:37	352	70.070,00
12:51:38	342	70.060,00
12:51:38	3.408	70.070,00
12:51:39	205	70.050,00
12:51:39	3.749	70.070,00
12:51:41	20	70.050,00
12:51:41	9.217	70.070,00
12:51:41	172	70.050,00
12:51:41	3	70.070,00
12:51:41	1.871	70.050,00
12:51:41	1.701	70.070,00
12:51:42	168	70.050,00
12:51:42	1.781	70.070,00
12:51:42	1.044	70.050,00
12:51:43	2.763	70.070,00
12:51:43	3.671	70.050,00
12:51:44	1.708	70.070,00
12:51:44	3.591	70.050,00
12:51:44	1.356	70.070,00
12:51:44	20.000	70.050,00
12:51:44	134	70.070,00
12:51:45	341	70.050,00
12:51:45	17	70.070,00
12:51:45	3.765	70.050,00
12:51:45	343	70.070,00
12:51:45	903	70.050,00
12:51:46	175	70.070,00
12:51:46	92	70.050,00
12:51:46	412	70.070,00
12:51:47	1.022	70.050,00
12:51:47	140	70.070,00
12:51:47	88	70.050,00
12:51:47	358	70.070,00
12:51:48	85	70.050,00
12:51:48	33.978	70.070,00
12:51:48	2.479	70.050,00
12:51:49	1.444	70.070,00
12:51:49	5.991	70.050,00

VOLVER AL INICIO

12:51:50	1.134	70.070,00
12:51:50	84	70.050,00
12:51:50	149	70.070,00
12:51:50	28	70.050,00
12:51:50	3.983	70.070,00
12:51:51	1.552	70.050,00
12:51:51	158	70.060,00
12:51:51	4.237	70.070,00
12:51:51	8.175	70.050,00
12:51:52	767	70.060,00
12:51:52	4.184	70.070,00
12:51:55	151	70.050,00
12:51:55	26.942	70.070,00
12:51:58	337	70.050,00
12:51:59	1.188	70.070,00
12:51:59	378	70.050,00
12:52:00	898	70.070,00
12:52:01	1.521	70.050,00
12:52:01	32	70.070,00
12:52:01	7.530	70.050,00
12:52:01	11.631	70.070,00
12:52:03	8.619	70.050,00
12:52:03	1.063	70.070,00
12:52:03	1.327	70.050,00
12:52:04	440	70.070,00
12:52:04	172	70.050,00
12:52:05	874	70.070,00
12:52:08	17.541	70.050,00
12:52:08	41	70.070,00
12:52:09	15	70.050,00
12:52:09	282	70.070,00
12:52:09	171	70.050,00
12:52:10	37.822	70.070,00
12:52:14	1.268	70.050,00
12:52:14	219	70.070,00
12:52:15	171	70.050,00
12:52:15	5.254	70.070,00
12:52:15	1.554	70.050,00
12:52:16	748	70.070,00
12:52:16	267	70.050,00
12:52:17	3.377	70.070,00
12:52:18	32.770	70.060,00
12:52:18	138	70.070,00
12:52:19	103.696	70.060,00
12:52:20	3.507	70.070,00
12:52:21	148	70.060,00
12:52:22	2.409	70.070,00
12:52:22	71	70.060,00
12:52:22	2.647	70.070,00
12:52:23	267	70.060,00
12:52:24	1.334	70.070,00
12:52:24	1.500	70.060,00
12:52:25	18	70.070,00
12:52:25	169	70.060,00
12:52:25	4.839	70.070,00
12:52:26	1.319	70.080,00
12:52:27	172	70.060,00
12:52:27	10.894	70.080,00
12:52:28	124	70.060,00
12:52:28	1.524	70.080,00
12:52:29	172	70.060,00
12:52:29	11.640	70.080,00
12:52:30	17.211	70.060,00
12:52:31	451	70.080,00
12:52:31	58	70.060,00
12:52:31	495	70.080,00
12:52:32	180	70.060,00
12:52:32	2.354	70.080,00
12:52:33	644	70.060,00
12:52:34	29	70.080,00
12:52:34	14.879	70.060,00
12:52:35	362	70.080,00
12:52:36	111	70.060,00
12:52:36	19.219	70.080,00
12:52:38	2	70.060,00
12:52:39	16.684	70.080,00
12:52:39	198	70.060,00
12:52:40	14.440	70.080,00
12:52:47	827	70.060,00
12:52:48	2.951	70.080,00
12:52:49	41	70.060,00
12:52:49	13.661	70.080,00
12:52:54	11.137	70.060,00
12:52:54	23.502	70.080,00
12:52:55	7.410	70.070,00
12:52:55	286	70.080,00
12:52:56	5.841	70.070,00
12:52:56	1.894	70.080,00
12:52:57	11.578	70.070,00
12:52:57	2.163	70.080,00
12:52:57	58	70.070,00
12:52:57	17.347	70.080,00
12:53:00	14	70.070,00
12:53:00	26	70.080,00
12:53:00	24	70.070,00
12:53:00	2.599	70.080,00
12:53:00	392	70.070,00
12:53:00	6.808	70.080,00
12:53:02	33.514	70.070,00
12:53:03	56	70.060,00
12:53:03	6.219	70.070,00
12:53:06	855	70.060,00
12:53:07	568	70.070,00
12:53:08	12.050	70.060,00
12:53:08	7.186	70.070,00
12:53:09	12.374	70.080,00
12:53:10	1.480	70.060,00
12:53:11	3.685	70.080,00
12:53:13	102	70.060,00
12:53:14	810	70.080,00
12:53:15	3.653	70.060,00
12:53:16	2.050	70.070,00
12:53:16	389	70.080,00
12:53:16	1.007	70.060,00
12:53:17	469	70.080,00
12:53:17	8.642	70.060,00
12:53:17	14.210	70.080,00
12:53:25	851	70.060,00
12:53:25	1.155	70.080,00
12:53:25	122.646	70.060,00
12:53:26	2.057	70.080,00
12:53:27	6.373	70.060,00
12:53:27	403	70.080,00
12:53:28	964	70.070,00
12:53:28	8.541	70.080,00
12:53:29	344	70.060,00
12:53:29	616	70.080,00
12:53:29	1	70.060,00
12:53:29	3.809	70.080,00
12:53:32	26.649	70.060,00
12:53:33	5.595	70.080,00
12:53:33	2.916	70.060,00
12:53:33	80	70.080,00
12:53:34	12.540	70.060,00
12:53:35	46	70.080,00
12:53:35	7.745	70.060,00
12:53:35	1.512	70.080,00
12:53:35	713	70.060,00
12:53:36	1.463	70.080,00
12:53:36	3	70.070,00
12:53:36	138	70.080,00
12:53:36	3	70.070,00
12:53:37	178	70.060,00
12:53:38	430	70.070,00
12:53:38	42	70.080,00
12:53:39	8.580	70.070,00
12:53:40	706	70.080,00
12:53:40	722	70.060,00
12:53:40	8	70.080,00
12:53:41	1.000	70.070,00
12:53:41	488	70.080,00
12:53:42	21.714	70.060,00
12:53:42	32.320	70.080,00
12:53:43	200.000	70.070,00
12:53:43	5.567	70.060,00
12:53:43	1.986	70.080,00
12:53:43	98.348	70.060,00
12:53:45	6.278	70.080,00
12:53:45	25.826	70.060,00
12:53:45	1.489	70.080,00
12:53:46	24.260	70.060,00
12:53:46	281.884	70.080,00
12:53:47	4.333	70.060,00
12:53:47	721	70.080,00
12:53:48	25.822	70.060,00
12:53:48	11.840	70.080,00
12:53:48	25.826	70.060,00
12:53:49	2.191	70.080,00
12:53:49	165	70.060,00
12:53:50	10.551	70.080,00
12:53:52	1.805	70.070,00
12:53:52	19.999	70.060,00
12:53:52	834	70.070,00
12:53:53	4.473	70.080,00
12:53:54	185	70.060,00
12:53:54	8.311	70.080,00
12:53:59	340	70.060,00
12:53:59	4.439	70.080,00
12:54:00	20.000	70.060,00
12:54:00	522	70.080,00
12:54:00	1	70.060,00
12:54:00	1.437	70.080,00
12:54:02	32	70.060,00
12:54:03	713	70.080,00
12:54:03	33	70.060,00
12:54:03	3.975	70.080,00
12:54:04	20.914	70.060,00
12:54:05	2.250	70.080,00
12:54:06	1.982	70.060,00
12:54:07	1.965	70.080,00
12:54:08	166	70.060,00
12:54:08	5.887	70.080,00
12:54:11	89	70.060,00
12:54:11	4.878	70.080,00
12:54:13	490	70.070,00
12:54:14	29.284	70.080,00
12:54:21	224	70.070,00
12:54:21	32	70.080,00
12:54:21	661	70.070,00
12:54:22	5.272	70.080,00
12:54:26	10	70.070,00
12:54:26	427	70.060,00
12:54:26	25.649	70.080,00
12:54:29	428	70.070,00
12:54:29	9.683	70.060,00
12:54:30	3.593	70.070,00
12:54:30	172	70.080,00
12:54:30	496	70.060,00
12:54:30	30.711	70.080,00
12:54:32	40.000	70.070,00
12:54:32	84	70.080,00
12:54:32	120.000	70.070,00
12:54:32	631	70.080,00
12:54:32	40.000	70.070,00
12:54:33	862	70.080,00
12:54:35	516	70.060,00
12:54:36	4.738	70.080,00
12:54:38	5.460	70.060,00
12:54:38	3.011	70.080,00
12:54:41	42.909	70.060,00
12:54:41	167	70.080,00
12:54:41	43	70.060,00
12:54:42	4.784	70.080,00
12:54:43	111	70.060,00
12:54:43	10.532	70.080,00
12:54:44	6.306	70.060,00
12:54:45	1.309	70.080,00
12:54:46	3.615	70.060,00
12:54:46	3.639	70.080,00
12:54:46	300	70.060,00
12:54:46	966	70.080,00
12:54:48	671	70.060,00
12:54:48	4.188	70.080,00
12:54:50	1.704	70.060,00
12:54:50	1.527	70.080,00
12:54:52	74	70.060,00
12:54:52	878	70.080,00
12:54:53	66	70.060,00
12:54:53	5.969	70.080,00
12:54:55	510.594	70.060,00
12:54:55	120.796	70.050,00
12:54:57	162	70.040,00
12:54:57	1.947	70.050,00
12:54:59	1.810	70.040,00
12:54:59	209	70.050,00
12:55:00	43.075	70.040,00
12:55:00	250	70.050,00
12:55:00	5.159	70.040,00
12:55:00	12.058	70.030,00
12:55:00	70	70.040,00
12:55:00	85	70.030,00
12:55:00	1.886	70.050,00
12:55:02	228	70.040,00
12:55:02	13	70.030,00
12:55:02	20.000	70.040,00
12:55:02	99.943	70.050,00
12:55:03	430	70.040,00
12:55:04	831	70.050,00
12:55:04	6.572	70.040,00
12:55:05	313	70.050,00
12:55:05	5.231	70.040,00
12:55:05	6.986	70.050,00
12:55:07	49	70.040,00
12:55:07	1.374	70.050,00
12:55:07	26.486	70.040,00
12:55:09	20.632	70.050,00
12:55:15	16.551	70.040,00
12:55:15	2.083	70.050,00
12:55:16	39.199	70.040,00
12:55:17	31.745	70.050,00
12:55:23	94	70.040,00
12:55:23	1.234	70.050,00
12:55:23	15	70.040,00
12:55:24	170	70.050,00
12:55:24	99.726	70.040,00
12:55:26	1.700	70.030,00
12:55:26	274	70.040,00
12:55:27	83.201	70.050,00
12:55:28	872	70.060,00
12:55:28	4.145	70.070,00
12:55:28	7.144	70.060,00
12:55:29	3	70.050,00
12:55:29	3.824	70.060,00
12:55:29	4.820	70.050,00
12:55:29	7.884	70.060,00
12:55:31	38	70.050,00
12:55:31	438	70.060,00
12:55:32	3	70.050,00
12:55:33	1.595	70.060,00
12:55:34	58.154	70.050,00
12:55:37	3.268	70.040,00
12:55:37	5.614	70.050,00
12:55:38	1	70.040,00
12:55:38	28.564	70.050,00
12:55:39	5.793	70.040,00
12:55:39	1.580	70.050,00
12:55:41	15	70.040,00
12:55:41	8.365	70.050,00
12:55:43	85	70.040,00
12:55:43	3.378	70.050,00
12:55:44	1	70.040,00
12:55:44	292	70.050,00
12:55:44	1.291	70.040,00
12:55:45	171	70.050,00
12:55:45	344	70.040,00
12:55:45	72	70.050,00
12:55:45	275	70.040,00
12:55:45	285	70.050,00
12:55:46	165	70.040,00
12:55:46	1.272	70.050,00
12:55:47	10.561	70.060,00
12:55:48	63	70.040,00
12:55:49	1.978	70.060,00
12:55:50	3	70.050,00
12:55:50	5.311	70.060,00
12:55:51	680	70.050,00
12:55:51	967	70.060,00
12:55:52	16	70.050,00
12:55:52	2.261	70.060,00
12:55:53	10	70.050,00
12:55:53	757	70.060,00
12:55:54	165	70.050,00
12:55:55	112	70.060,00
12:55:55	418	70.050,00
12:55:55	4.835	70.040,00
12:55:55	1.892	70.060,00
12:55:56	7.273	70.050,00
12:55:56	298	70.040,00
12:55:57	27.855	70.050,00
12:55:57	4.079	70.040,00
12:55:58	830	70.050,00
12:55:58	83	70.040,00
12:55:58	340	70.050,00
12:55:59	21	70.040,00
12:56:00	1.541	70.050,00
12:56:01	1.377	70.040,00
12:56:01	463	70.050,00
12:56:03	330	70.040,00
12:56:03	16.312	70.050,00
12:56:03	23.287	70.060,00
12:56:03	12.067	70.070,00
12:56:03	59	70.050,00
12:56:04	32.598	70.060,00
12:56:06	175	70.050,00
12:56:06	127	70.060,00
12:56:06	21	70.070,00
12:56:06	822	70.060,00
12:56:06	848	70.070,00
12:56:06	514	70.050,00
12:56:07	2.819	70.060,00
12:56:07	1.549	70.070,00
12:56:07	888	70.060,00
12:56:09	83	70.050,00
12:56:09	2.946	70.060,00
12:56:09	1.617	70.070,00
12:56:09	1.847	70.060,00
12:56:10	587	70.070,00
12:56:10	1.552	70.060,00
12:56:10	564	70.070,00
12:56:10	8.834	70.060,00
12:56:11	1.676	70.050,00
12:56:11	14.296	70.060,00
12:56:12	71.096	70.050,00
12:56:12	688	70.060,00
12:56:12	28.321	70.050,00
12:56:12	10	70.060,00
12:56:12	52.144	70.050,00
12:56:12	15.490	70.040,00
12:56:13	42	70.050,00
12:56:13	10.423	70.040,00
12:56:13	4.560	70.050,00
12:56:18	177	70.040,00
12:56:18	343	70.050,00
12:56:18	686	70.040,00
12:56:19	7.672	70.050,00
12:56:19	118	70.040,00
12:56:19	1.025	70.050,00
12:56:21	43	70.040,00
12:56:21	3.092	70.050,00
12:56:24	1.846	70.040,00
12:56:24	18.917	70.050,00
12:56:25	786	70.060,00
12:56:25	14	70.040,00
12:56:25	1.756	70.050,00
12:56:26	9	70.060,00
12:56:26	323	70.050,00
12:56:26	5.688	70.040,00
12:56:27	2.209	70.050,00
12:56:28	190	70.060,00
12:56:28	143	70.050,00
12:56:28	14	70.060,00
12:56:28	169	70.040,00
12:56:28	8.691	70.050,00
12:56:29	2.720	70.060,00
12:56:29	3.487	70.050,00
12:56:30	706	70.060,00
12:56:30	8.949	70.050,00
12:56:30	4.802	70.060,00
12:56:31	5.548	70.050,00
12:56:31	2.703	70.060,00
12:56:31	43.452	70.040,00
12:56:32	8.916	70.050,00
12:56:33	1.678	70.060,00
12:56:33	11.281	70.050,00
12:56:34	1.545	70.040,00
12:56:34	1.832	70.050,00
12:56:35	1.460	70.040,00
12:56:35	1.465	70.030,00
12:56:35	12.429	70.050,00
12:56:36	2.586	70.030,00
12:56:37	565	70.050,00
12:56:37	2	70.030,00
12:56:37	4.299	70.050,00
12:56:40	344	70.030,00
12:56:40	641	70.050,00
12:56:40	92	70.030,00
12:56:40	4.681	70.050,00
12:56:42	8.630	70.030,00
12:56:42	1.628	70.050,00
12:56:43	17.192	70.030,00
12:56:43	3.558	70.050,00
12:56:43	1.529	70.030,00
12:56:43	4.745	70.050,00
12:56:44	2.483	70.030,00
12:56:44	183	70.050,00
12:56:44	2	70.030,00
12:56:45	511	70.050,00
12:56:45	3.080	70.030,00
12:56:46	353	70.050,00
12:56:46	3.448	70.040,00
12:56:46	855	70.030,00
12:56:46	4.600	70.050,00
12:56:48	86	70.030,00
12:56:48	2.499	70.050,00
12:56:48	256	70.030,00
12:56:48	5.109	70.050,00
12:56:49	56	70.030,00
12:56:49	9.240	70.050,00
12:56:51	1.796	70.040,00
12:56:51	1.911	70.050,00
12:56:53	8.485	70.040,00
12:56:53	344	70.050,00
12:56:53	2.030	70.040,00
12:56:54	171	70.030,00
12:56:54	2.437	70.050,00
12:56:54	1.087	70.030,00
12:56:55	9.062	70.050,00
12:56:56	15	70.030,00
12:56:57	4.507	70.050,00
12:57:00	595	70.030,00
12:57:00	24.091	70.050,00
12:57:01	18.083	70.040,00
12:57:02	9.612	70.050,00
12:57:05	1.699	70.040,00
12:57:06	3.794	70.050,00
12:57:07	218	70.040,00
12:57:08	293	70.030,00
12:57:08	5.899	70.050,00
12:57:10	15	70.030,00
12:57:11	432	70.050,00
12:57:11	2.549	70.040,00
12:57:11	1.212	70.050,00
12:57:12	951	70.040,00
12:57:12	2.210	70.030,00
12:57:13	22	70.050,00
12:57:13	5.541	70.030,00
12:57:13	10.754	70.050,00
12:57:15	344	70.030,00
12:57:15	467	70.050,00
12:57:15	1.722	70.030,00
12:57:15	499	70.050,00
12:57:16	6.620	70.030,00
12:57:16	3.924	70.050,00
12:57:18	30.181	70.030,00
12:57:19	2.039	70.050,00
12:57:19	516	70.030,00
12:57:20	1.105	70.050,00
12:57:22	248	70.030,00
12:57:22	10.296	70.050,00
12:57:25	77	70.030,00
12:57:25	1.870	70.050,00
12:57:27	85	70.030,00
12:57:28	7.018	70.050,00
12:57:30	348	70.030,00
12:57:30	934	70.050,00
12:57:31	13.407	70.030,00
12:57:31	3.085	70.050,00
12:57:33	37	70.030,00
12:57:33	668	70.050,00
12:57:34	167	70.030,00
12:57:34	1.250	70.050,00
12:57:34	246	70.030,00
12:57:34	4.771	70.050,00
12:57:36	6.548	70.030,00
12:57:37	274	70.050,00
12:57:37	84	70.030,00
12:57:38	5.026	70.050,00
12:57:39	63	70.030,00
12:57:39	743	70.050,00
12:57:40	14.131	70.030,00
12:57:40	84.743	70.050,00
12:57:40	3.013	70.030,00
12:57:41	167	70.050,00
12:57:41	5	70.030,00
12:57:42	1.496	70.050,00
12:57:44	34.491	70.030,00
12:57:45	229	70.050,00
12:57:45	10	70.030,00
12:57:46	2.563	70.050,00
12:57:46	187	70.030,00
12:57:46	9.095	70.050,00
12:57:49	26	70.030,00
12:57:49	282	70.050,00
12:57:50	86	70.030,00
12:57:50	1.078	70.050,00
12:57:51	50.000	70.040,00
12:57:51	3.952	70.050,00
12:57:52	82	70.040,00
12:57:52	170	70.050,00
12:57:52	93	70.040,00
12:57:54	2.086	70.050,00
12:57:56	189	70.040,00
12:57:56	26.630	70.050,00
12:57:59	168	70.040,00
12:57:59	3.816	70.050,00
12:58:00	3.423	70.060,00
12:58:00	5.518	70.050,00
12:58:00	172	70.040,00
12:58:00	345	70.060,00
12:58:00	30	70.050,00
12:58:00	32	70.060,00
12:58:01	493	70.050,00
12:58:01	20.691	70.040,00
12:58:03	28	70.050,00
12:58:03	24.658	70.040,00
12:58:04	553	70.050,00
12:58:04	5.832	70.060,00
12:58:04	71.115	70.040,00
12:58:04	297	70.050,00
12:58:04	69	70.060,00
12:58:04	6.770	70.040,00
12:58:05	1.010	70.050,00
12:58:06	2.157	70.040,00
12:58:07	9.751	70.050,00
12:58:07	35	70.060,00
12:58:07	71.096	70.050,00
12:58:07	183	70.060,00
12:58:07	20.000	70.050,00
12:58:07	332	70.060,00
12:58:07	12.426	70.050,00
12:58:10	146	70.040,00
12:58:10	14.698	70.050,00
12:58:10	2.899	70.060,00
12:58:10	1.156	70.040,00
12:58:10	9	70.050,00
12:58:10	15.252	70.060,00
12:58:10	582	70.050,00
12:58:11	516	70.040,00
12:58:11	1.423	70.050,00
12:58:12	860	70.060,00
12:58:13	3.529	70.050,00
12:58:13	5.036	70.060,00
12:58:13	871	70.050,00
12:58:13	1.470	70.060,00
12:58:13	412	70.050,00
12:58:13	21	70.060,00
12:58:13	80	70.050,00
12:58:13	1.628	70.060,00
12:58:14	1.136	70.050,00
12:58:14	341	70.040,00
12:58:14	3.032	70.050,00
12:58:15	8.212	70.060,00
12:58:15	105	70.050,00
12:58:15	106	70.060,00
12:58:16	17	70.050,00
12:58:16	1.721	70.040,00
12:58:17	93	70.050,00
12:58:17	1	70.040,00
12:58:18	6.967	70.050,00
12:58:19	687	70.060,00
12:58:19	773	70.050,00
12:58:19	4.393	70.060,00
12:58:19	103	70.050,00
12:58:19	181	70.060,00
12:58:19	895	70.040,00
12:58:19	3.878	70.050,00
12:58:20	429	70.060,00
12:58:21	8.476	70.050,00
12:58:21	3.312	70.040,00
12:58:21	172	70.050,00
12:58:22	2.222	70.040,00
12:58:22	10.324	70.050,00
12:58:26	3.923	70.040,00
12:58:26	18.140	70.050,00
12:58:28	4.524	70.060,00
12:58:28	740	70.050,00
12:58:28	285	70.060,00
12:58:28	4.822	70.050,00
12:58:28	1.783	70.060,00
12:58:29	101	70.050,00
12:58:29	1.479	70.040,00
12:58:29	2.028	70.050,00
12:58:31	170	70.040,00
12:58:32	1.524	70.050,00
12:58:32	98	70.060,00
12:58:33	1.586	70.050,00
12:58:33	119	70.060,00
12:58:33	8	70.050,00
12:58:33	5.548	70.060,00
12:58:33	219	70.050,00
12:58:33	188	70.040,00
12:58:34	8	70.050,00
12:58:35	3.443	70.040,00
12:58:35	2.542	70.050,00
12:58:35	6.983	70.060,00
12:58:35	1.710	70.040,00
12:58:35	2.771	70.050,00
12:58:36	15.171	70.060,00
12:58:36	9	70.050,00
12:58:36	852	70.040,00
12:58:37	2.939	70.050,00
12:58:38	494	70.060,00
12:58:38	424	70.050,00
12:58:39	11.681	70.040,00
12:58:40	2.176	70.050,00

12:58:40	3.828	70.060,00
12:58:40	2.793	70.050,00
12:58:41	1.446	70.040,00
12:58:41	2.725	70.050,00
12:58:41	902	70.060,00
12:58:41	10.330	70.040,00
12:58:41	2.238	70.050,00
12:58:43	1.427	70.040,00
12:58:43	1.084	70.050,00
12:58:44	2.156	70.030,00
12:58:45	2.097	70.050,00
12:58:46	12.787	70.030,00
12:58:47	8.319	70.050,00
12:58:47	377	70.060,00
12:58:47	942	70.050,00
12:58:48	8.710	70.040,00
12:58:48	1.747	70.050,00
12:58:48	1.747	70.040,00
12:58:48	5.109	70.050,00
12:58:50	5	70.040,00
12:58:50	3.048	70.050,00
12:58:52	9.538	70.040,00
12:58:52	1.619	70.030,00
12:58:53	6.196	70.050,00
12:58:56	186	70.030,00
12:58:57	5.882	70.050,00
12:58:59	32	70.030,00
12:58:59	915	70.050,00
12:58:59	315	70.030,00
12:59:00	111.003	70.050,00
12:59:00	69.928	70.060,00
12:59:00	1.652	70.050,00
12:59:01	8.730	70.040,00
12:59:03	11.865	70.050,00
12:59:04	26.002	70.040,00
12:59:05	823	70.050,00
12:59:05	2.268	70.040,00
12:59:05	124	70.030,00
12:59:05	29.348	70.050,00
12:59:06	44	70.040,00
12:59:06	3.212	70.050,00
12:59:08	165	70.040,00
12:59:08	1.869	70.050,00
12:59:09	300	70.040,00
12:59:09	19.828	70.050,00
12:59:10	229	70.060,00
12:59:10	5.140	70.050,00
12:59:11	24	70.060,00
12:59:11	303	70.050,00
12:59:11	1.713	70.040,00
12:59:11	977	70.060,00
12:59:12	167	70.040,00
12:59:12	105	70.050,00
12:59:13	3.772	70.060,00
12:59:13	356	70.050,00
12:59:13	50	70.060,00
12:59:14	9	70.050,00
12:59:14	1.758	70.060,00
12:59:14	5.192	70.050,00
12:59:14	1.564	70.060,00
12:59:14	5.329	70.050,00
12:59:15	246	70.040,00
12:59:16	3.011	70.050,00
12:59:17	5	70.040,00
12:59:17	438	70.050,00
12:59:17	389	70.060,00
12:59:17	585	70.040,00
12:59:19	2.099	70.050,00
12:59:19	737	70.060,00
12:59:19	1.799	70.050,00
12:59:20	506	70.040,00
12:59:20	3.749	70.050,00
12:59:21	16.269	70.060,00
12:59:21	25.548	70.050,00
12:59:21	171	70.060,00
12:59:21	71.096	70.050,00
12:59:21	8	70.060,00
12:59:21	3.230	70.050,00
12:59:23	1.098	70.040,00
12:59:24	14.205	70.050,00
12:59:28	206	70.030,00
12:59:29	35	70.050,00
12:59:29	82	70.030,00
12:59:29	2.486	70.050,00
12:59:30	1.396	70.030,00
12:59:31	22.490	70.050,00
12:59:36	8.951	70.040,00
12:59:36	18.553	70.050,00
12:59:39	165	70.040,00
12:59:40	3.519	70.050,00
12:59:41	48.912	70.040,00
12:59:41	5.995	70.030,00
12:59:41	1.896	70.040,00
12:59:42	13	70.030,00
12:59:43	1.153	70.040,00
12:59:44	1.500	70.020,00
12:59:44	758	70.040,00
12:59:46	49	70.020,00
12:59:46	1.588	70.040,00
12:59:46	2.564	70.020,00
12:59:46	658	70.040,00
12:59:47	6.933	70.030,00
12:59:47	862	70.040,00
12:59:48	9.196	70.030,00
12:59:48	83	70.020,00
12:59:48	706	70.030,00
12:59:49	102	70.020,00
12:59:49	213	70.030,00
12:59:49	1.894	70.040,00
12:59:49	10.024	70.030,00
12:59:50	168	70.020,00
12:59:50	30.139	70.030,00
12:59:54	165	70.020,00
12:59:54	388	70.030,00
12:59:55	43	70.040,00
12:59:55	1.648	70.030,00
12:59:56	1.711	70.020,00
12:59:56	2.131	70.030,00
12:59:56	4.774	70.040,00
12:59:56	1.103	70.030,00
12:59:56	171	70.020,00
12:59:57	31.310	70.030,00
12:59:58	284	70.040,00
12:59:58	571	70.030,00
12:59:58	3.526	70.040,00
13:00:00	254	70.030,00
13:00:00	8	70.040,00
13:00:00	2.722	70.030,00
13:00:01	223	70.020,00
13:00:02	7.056	70.030,00
13:00:04	68	70.020,00
13:00:04	1.209	70.030,00
13:00:04	1.172	70.020,00
13:00:05	7.234	70.030,00
13:00:05	6.060	70.040,00
13:00:07	63	70.020,00
13:00:07	1.558	70.040,00
13:00:07	10.525	70.020,00
13:00:07	4.447	70.040,00
13:00:10	10	70.020,00
13:00:10	1.209	70.040,00
13:00:10	6.791	70.020,00
13:00:11	4.310	70.040,00
13:00:11	27.962	70.050,00
13:00:11	4.134	70.060,00
13:00:11	44.112	70.030,00
13:00:11	19.501	70.020,00
13:00:11	22.047	70.010,00
13:00:13	3.867	70.030,00
13:00:15	47	70.010,00
13:00:15	3.948	70.030,00
13:00:16	34	70.010,00
13:00:17	15	70.030,00
13:00:17	165	70.010,00
13:00:18	9	70.030,00
13:00:18	20.000	70.020,00
13:00:18	38.172	70.030,00
13:00:22	8	70.010,00
13:00:22	15.497	70.030,00
13:00:26	107	70.020,00
13:00:26	5.267	70.030,00
13:00:28	1	70.020,00
13:00:28	11.005	70.030,00
13:00:29	1.413	70.040,00
13:00:30	7.163	70.030,00
13:00:32	58	70.020,00
13:00:32	501	70.030,00
13:00:32	5	70.020,00
13:00:32	4.185	70.030,00
13:00:32	2.532	70.040,00
13:00:33	11.278	70.030,00
13:00:34	79	70.020,00
13:00:34	1.911	70.030,00
13:00:35	32	70.020,00
13:00:35	1.338	70.030,00
13:00:35	1.374	70.020,00
13:00:35	679	70.030,00
13:00:35	97	70.020,00
13:00:36	34.794	70.030,00
13:00:41	792	70.040,00
13:00:41	344	70.020,00
13:00:41	1.023	70.040,00
13:00:43	176	70.050,00
13:00:43	35.038	70.040,00
13:00:44	496	70.020,00
13:00:44	5.360	70.040,00
13:00:46	8	70.020,00
13:00:46	3.103	70.040,00
13:00:47	32.190	70.020,00
13:00:47	403	70.040,00
13:00:47	151	70.020,00
13:00:48	1.975	70.040,00
13:00:50	171	70.020,00
13:00:50	8.196	70.040,00
13:00:53	300	70.020,00
13:00:53	944	70.040,00
13:00:54	827	70.020,00
13:00:54	18.982	70.040,00
13:00:59	305	70.020,00
13:01:00	372	70.040,00
13:01:00	582	70.020,00
13:01:00	2.199	70.040,00
13:01:00	331	70.020,00
13:01:00	5.193	70.040,00
13:01:06	60.000	70.020,00
13:01:06	67.225	70.040,00
13:01:08	385	70.050,00
13:01:09	5	70.030,00
13:01:09	3.970	70.050,00
13:01:10	216	70.030,00
13:01:10	710	70.050,00
13:01:11	170	70.030,00
13:01:11	178	70.050,00
13:01:11	1.711	70.030,00
13:01:11	21.301	70.050,00
13:01:15	20.000	70.040,00
13:01:15	1.092	70.050,00
13:01:17	2.607	70.030,00
13:01:17	990	70.050,00
13:01:19	162.772	70.030,00
13:01:19	164	70.020,00
13:01:20	791	70.050,00
13:01:20	921	70.030,00
13:01:20	867	70.020,00
13:01:20	33	70.050,00
13:01:21	54	70.030,00
13:01:21	3.413	70.020,00
13:01:22	27.718	70.030,00
13:01:22	1.726	70.050,00
13:01:22	43.731	70.030,00
13:01:22	3.594	70.050,00
13:01:24	2.135	70.030,00
13:01:25	2.629	70.050,00
13:01:26	326	70.030,00
13:01:26	1.425	70.020,00
13:01:26	7.559	70.030,00
13:01:26	1.996	70.020,00
13:01:26	1.586	70.030,00
13:01:26	89	70.050,00
13:01:26	421	70.020,00
13:01:27	20.000	70.030,00
13:01:27	354	70.040,00
13:01:27	871	70.030,00
13:01:27	1.324	70.040,00
13:01:30	5	70.020,00
13:01:30	577	70.040,00
13:01:30	2.576	70.030,00
13:01:30	2.567	70.040,00
13:01:31	2.576	70.030,00
13:01:31	4.055	70.020,00
13:01:31	309	70.040,00
13:01:32	9.107	70.030,00
13:01:33	14.869	70.020,00
13:01:33	587	70.030,00
13:01:33	66	70.010,00
13:01:33	1.557	70.030,00
13:01:34	10.362	70.020,00
13:01:34	402	70.030,00
13:01:34	190	70.040,00
13:01:34	717	70.030,00
13:01:34	409	70.040,00
13:01:34	429	70.030,00
13:01:35	918	70.040,00
13:01:35	1.892	70.030,00
13:01:35	1.214	70.040,00
13:01:37	5.739	70.030,00
13:01:38	675	70.020,00
13:01:39	141	70.030,00
13:01:39	1.534	70.020,00
13:01:39	2.806	70.030,00
13:01:41	165	70.020,00
13:01:41	687	70.030,00
13:01:42	191	70.020,00
13:01:43	294	70.030,00
13:01:44	576	70.020,00
13:01:44	2.427	70.030,00
13:01:46	128	70.020,00
13:01:47	753	70.030,00
13:01:48	13.979	70.020,00
13:01:48	7.527	70.030,00
13:01:48	331	70.020,00
13:01:48	24.679	70.040,00
13:01:50	33.102	70.020,00
13:01:51	12.034	70.040,00
13:01:54	8.362	70.020,00
13:01:54	2.998	70.040,00
13:01:56	334	70.020,00
13:01:57	744	70.040,00
13:01:58	899	70.020,00
13:01:59	30.595	70.040,00
13:02:00	102	70.020,00
13:02:00	4.888	70.040,00
13:02:02	513	70.020,00
13:02:02	2.524	70.040,00
13:02:03	9	70.020,00
13:02:03	17	70.040,00
13:02:03	602	70.020,00
13:02:03	2.309	70.040,00
13:02:03	392	70.020,00
13:02:04	735	70.040,00
13:02:05	67	70.020,00
13:02:06	19.719	70.040,00
13:02:06	75	70.020,00
13:02:06	43.970	70.030,00
13:02:07	16.771	70.020,00
13:02:08	1.500	70.040,00
13:02:08	4.462	70.020,00
13:02:10	170	70.040,00
13:02:10	16	70.020,00
13:02:10	171	70.040,00
13:02:10	171	70.020,00
13:02:11	544	70.040,00
13:02:11	215	70.020,00
13:02:11	2.869	70.040,00
13:02:13	33.984	70.020,00
13:02:13	14.267	70.030,00
13:02:13	13.638	70.040,00
13:02:14	184	70.020,00
13:02:14	1.581	70.040,00
13:02:14	42	70.020,00
13:02:14	1.770	70.040,00
13:02:14	622	70.020,00
13:02:15	1.812	70.040,00
13:02:15	143	70.030,00
13:02:16	8	70.050,00
13:02:16	705	70.030,00
13:02:16	2.293	70.020,00
13:02:16	20.000	70.030,00
13:02:16	156	70.020,00
13:02:17	14.271	70.040,00
13:02:20	79	70.020,00
13:02:20	123	70.040,00
13:02:20	49	70.020,00
13:02:20	6.093	70.040,00
13:02:21	3.757	70.050,00
13:02:21	20.000	70.030,00
13:02:21	21	70.040,00
13:02:21	16	70.020,00
13:02:22	91	70.040,00
13:02:22	400	70.020,00
13:02:22	172	70.040,00
13:02:22	85	70.020,00
13:02:22	616	70.040,00
13:02:24	5	70.020,00
13:02:24	17	70.040,00
13:02:24	41.112	70.020,00
13:02:25	1	70.030,00
13:02:25	36	70.020,00
13:02:25	3	70.030,00
13:02:25	1.668	70.020,00
13:02:25	9	70.030,00
13:02:26	33	70.020,00
13:02:26	3	70.030,00
13:02:26	83	70.020,00
13:02:26	1	70.030,00
13:02:27	19.983	70.020,00
13:02:27	2.166	70.030,00
13:02:27	1.160	70.020,00
13:02:27	415	70.030,00
13:02:27	68.795	70.020,00
13:02:27	693	70.030,00
13:02:28	1	70.020,00
13:02:28	17	70.030,00
13:02:28	2	70.020,00
13:02:28	1	70.030,00
13:02:28	1	70.020,00
13:02:28	1	70.030,00
13:02:28	2	70.020,00
13:02:28	2	70.030,00
13:02:28	2	70.020,00
13:02:28	3.077	70.030,00
13:02:28	3	70.020,00
13:02:28	118	70.030,00
13:02:29	2	70.020,00
13:02:29	172	70.030,00
13:02:29	1	70.020,00
13:02:29	705	70.030,00
13:02:29	1	70.020,00
13:02:29	350	70.030,00
13:02:29	1	70.020,00
13:02:29	3.774	70.030,00
13:02:31	172	70.020,00
13:02:31	24	70.030,00
13:02:32	15.356	70.020,00
13:02:32	1.855	70.010,00
13:02:32	1.689	70.030,00
13:02:34	371	70.010,00
13:02:34	4.691	70.030,00
13:02:35	15.023	70.010,00
13:02:35	32.778	70.030,00
13:02:35	27.883	70.040,00
13:02:35	5.570	70.050,00
13:02:35	24.733	70.060,00
13:02:35	22.120	70.070,00
13:02:35	1.738	70.030,00
13:02:37	528	70.020,00
13:02:38	5.417	70.030,00
13:02:42	17	70.020,00
13:02:42	86	70.030,00
13:02:42	7.786	70.020,00
13:02:42	855	70.030,00
13:02:43	15	70.020,00
13:02:43	6.202	70.030,00
13:02:43	172	70.020,00
13:02:44	423	70.030,00
13:02:45	1.094	70.020,00
13:02:45	3.642	70.030,00
13:02:47	1.549	70.020,00
13:02:47	176	70.030,00
13:02:48	3.352	70.020,00
13:02:49	1.663	70.030,00
13:02:49	156	70.020,00
13:02:49	177	70.030,00
13:02:51	589	70.020,00
13:02:51	1.387	70.030,00
13:02:52	344	70.020,00
13:02:52	53.565	70.030,00
13:02:54	6.422	70.040,00
13:02:54	6.344	70.050,00
13:02:54	1.268	70.060,00
13:02:54	4.927	70.040,00
13:02:54	4.708	70.030,00
13:02:54	85	70.050,00
13:02:55	9.385	70.040,00
13:02:57	5.747	70.030,00
13:02:57	4.509	70.040,00
13:02:58	8.446	70.050,00
13:02:58	2.918	70.060,00
13:02:58	30	70.040,00
13:02:58	454	70.020,00
13:02:58	55.204	70.010,00
13:02:58	201.612	70.000,00
13:02:58	30	70.020,00
13:02:58	25.000	70.010,00
13:02:59	3.179	70.040,00
13:02:59	45.224	70.030,00
13:03:01	5.652	70.040,00
13:03:03	46.128	70.050,00
13:03:03	54.012	70.060,00
13:03:03	63.436	70.070,00
13:03:03	58.924	70.080,00
13:03:03	20.460	70.090,00
13:03:03	24.054	70.020,00
13:03:03	27	70.050,00
13:03:03	120	70.030,00
13:03:04	354	70.040,00
13:03:04	33.568	70.030,00
13:03:04	8.524	70.020,00
13:03:05	860	70.040,00
13:03:05	12.432	70.020,00
13:03:05	499	70.040,00
13:03:06	198	70.020,00
13:03:06	39	70.010,00
13:03:06	163	70.020,00
13:03:06	8.293	70.040,00
13:03:08	32	70.030,00
13:03:08	5.220	70.040,00
13:03:13	33	70.030,00
13:03:13	4.189	70.040,00
13:03:13	761	70.030,00
13:03:14	9.144	70.040,00
13:03:14	213	70.030,00
13:03:14	3.018	70.040,00
13:03:15	20.000	70.030,00
13:03:15	6.985	70.040,00
13:03:17	1	70.030,00
13:03:17	622	70.040,00
13:03:18	8.761	70.030,00
13:03:18	15	70.020,00
13:03:18	42.949	70.010,00
13:03:19	7.590	70.030,00
13:03:20	1.302	70.010,00
13:03:20	2.360	70.030,00
13:03:21	165	70.010,00
13:03:21	33	70.030,00
13:03:21	9.375	70.020,00
13:03:21	10.225	70.030,00
13:03:21	1.033	70.040,00
13:03:22	12.027	70.020,00
13:03:22	4.645	70.040,00
13:03:23	3	70.020,00
13:03:23	1.849	70.040,00
13:03:24	1.711	70.020,00
13:03:24	6.248	70.030,00
13:03:26	3.444	70.010,00
13:03:26	1.946	70.030,00
13:03:26	2.493	70.040,00
13:03:26	867	70.030,00
13:03:27	599	70.020,00
13:03:27	296	70.030,00
13:03:28	10	70.020,00
13:03:28	1.123	70.030,00
13:03:29	17	70.020,00
13:03:29	6.201	70.030,00
13:03:29	192	70.020,00
13:03:29	141	70.030,00
13:03:29	497	70.020,00
13:03:30	4.377	70.030,00
13:03:31	204	70.020,00
13:03:31	2.694	70.030,00
13:03:32	481	70.020,00
13:03:32	2.197	70.030,00
13:03:32	145	70.020,00
13:03:32	42	70.030,00
13:03:33	254	70.020,00
13:03:33	2.062	70.030,00
13:03:34	2.495	70.040,00
13:03:36	449	70.030,00
13:03:36	497	70.020,00
13:03:36	14.053	70.040,00
13:03:38	1.355	70.030,00
13:03:39	1.286	70.040,00
13:03:40	71	70.030,00
13:03:40	30.310	70.040,00
13:03:43	34	70.030,00
13:03:43	4.049	70.040,00
13:03:44	3.174	70.030,00
13:03:44	3.982	70.040,00
13:03:44	172	70.030,00
13:03:44	1.295	70.040,00
13:03:48	3.408	70.030,00
13:03:48	422	70.040,00
13:03:49	1.299	70.030,00
13:03:49	4.502	70.040,00
13:03:52	19.995	70.030,00
13:03:53	6.193	70.040,00
13:03:56	182	70.030,00
13:03:56	341	70.040,00
13:03:56	74	70.030,00
13:03:57	8.051	70.040,00
13:03:59	907	70.030,00
13:04:00	8.792	70.040,00
13:04:01	164	70.030,00
13:04:01	13.691	70.040,00
13:04:03	342	70.030,00
13:04:03	14.255	70.050,00
13:04:05	2.303	70.030,00
13:04:06	181	70.050,00
13:04:06	12	70.030,00
13:04:06	50.000	70.040,00
13:04:06	97.352	70.050,00
13:04:06	3.070	70.060,00
13:04:06	206	70.030,00
13:04:07	7.769	70.040,00
13:04:07	1.703	70.050,00
13:04:07	12.231	70.040,00
13:04:08	1.631	70.030,00
13:04:08	4.462	70.040,00
13:04:08	1.164	70.050,00
13:04:09	170	70.040,00
13:04:09	6.373	70.030,00
13:04:09	42.053	70.050,00
13:04:10	704	70.060,00
13:04:10	2.477	70.050,00
13:04:10	45	70.060,00
13:04:10	13.597	70.050,00
13:04:10	5.548	70.040,00
13:04:11	21.511	70.050,00
13:04:11	567	70.040,00
13:04:11	137	70.050,00
13:04:12	28.443	70.040,00
13:04:12	19.351	70.050,00
13:04:13	3.614	70.030,00
13:04:13	12.495	70.050,00
13:04:15	26.017	70.030,00
13:04:15	32.557	70.020,00
13:04:15	285	70.050,00
13:04:16	798	70.040,00
13:04:16	8	70.030,00
13:04:16	712	70.040,00
13:04:16	4.764	70.030,00
13:04:18	7.944	70.040,00
13:04:20	71	70.030,00
13:04:20	5.907	70.040,00
13:04:23	4.261	70.030,00
13:04:23	1.284	70.040,00
13:04:24	1.656	70.030,00
13:04:24	2.749	70.040,00
13:04:24	1.699	70.030,00
13:04:24	1.581	70.040,00
13:04:24	171	70.030,00
13:04:25	758	70.040,00
13:04:25	1.088	70.050,00
13:04:25	6	70.030,00
13:04:25	3.180	70.050,00
13:04:27	340	70.030,00
13:04:27	1.133	70.050,00
13:04:27	561	70.030,00
13:04:27	4.763	70.050,00
13:04:30	4.728	70.040,00
13:04:30	2.066	70.030,00
13:04:31	1.423	70.040,00
13:04:31	854	70.030,00
13:04:31	4.950	70.040,00
13:04:35	570	70.030,00
13:04:36	30.432	70.040,00
13:04:38	115	70.030,00
13:04:39	33.507	70.040,00
13:04:42	930	70.030,00
13:04:42	674	70.040,00
13:04:43	76	70.030,00
13:04:44	1.529	70.040,00
13:04:46	149	70.030,00
13:04:46	432	70.040,00
13:04:47	1.713	70.030,00
13:04:47	32.089	70.020,00
13:04:47	3.727	70.040,00
13:04:49	10	70.020,00
13:04:50	1.856	70.040,00
13:04:50	1.279	70.020,00
13:04:51	841	70.040,00
13:04:52	1.274	70.020,00
13:04:54	16.937	70.030,00
13:04:54	5.000	70.040,00
13:04:55	349	70.030,00
13:04:56	10.146	70.040,00
13:04:59	6.888	70.020,00
13:05:00	6.283	70.040,00
13:05:00	134	70.020,00
13:05:00	1.647	70.040,00
13:05:02	151.956	70.020,00
13:05:03	220	70.010,00
13:05:03	45.906	70.020,00
13:05:03	4.702	70.030,00
13:05:03	1.709	70.020,00

VOLVER AL INICIO

13:05:03	15.298	70.030,00
13:05:04	42.945	70.040,00
13:05:04	995	70.020,00
13:05:04	17.281	70.040,00
13:05:05	400	70.020,00
13:05:05	42.572	70.040,00
13:05:10	4.149	70.020,00
13:05:10	22.406	70.030,00
13:05:12	1.439	70.040,00
13:05:12	86	70.020,00
13:05:12	2.109	70.040,00
13:05:14	99	70.020,00
13:05:14	104	70.040,00
13:05:14	37.950	70.020,00
13:05:14	11.182	70.030,00
13:05:15	6	70.020,00
13:05:15	25.858	70.030,00
13:05:17	3.313	70.020,00
13:05:17	71	70.030,00
13:05:18	15	70.020,00
13:05:18	4.913	70.030,00
13:05:22	1	70.020,00
13:05:22	3.810	70.030,00
13:05:25	497	70.020,00
13:05:26	355	70.030,00
13:05:26	868	70.020,00
13:05:27	3.252	70.030,00
13:05:28	594	70.020,00
13:05:29	1.015	70.030,00
13:05:29	6.772	70.040,00
13:05:30	165	70.020,00
13:05:30	847	70.040,00
13:05:30	68	70.030,00
13:05:30	436	70.040,00
13:05:32	371	70.020,00
13:05:32	3.903	70.040,00
13:05:34	2.853	70.020,00
13:05:34	7.880	70.040,00
13:05:36	8	70.020,00
13:05:36	2.130	70.040,00
13:05:36	156	70.020,00
13:05:36	6.580	70.040,00
13:05:37	29	70.020,00
13:05:37	68	70.030,00
13:05:37	281	70.040,00
13:05:37	68	70.030,00
13:05:37	24.674	70.040,00
13:05:40	165	70.030,00
13:05:40	377	70.040,00
13:05:40	177	70.030,00
13:05:40	633	70.020,00
13:05:41	6.475	70.040,00
13:05:42	344	70.030,00
13:05:42	77	70.040,00
13:05:42	405	70.030,00
13:05:42	3.610	70.040,00
13:05:45	6	70.030,00
13:05:45	1.630	70.040,00
13:05:45	254	70.030,00
13:05:46	2.695	70.040,00
13:05:48	41	70.030,00
13:05:49	6.296	70.040,00
13:05:50	344	70.030,00
13:05:50	3.381	70.040,00
13:05:50	11.816	70.030,00
13:05:50	25.581	70.040,00
13:05:52	67.398	70.050,00
13:05:52	20.000	70.040,00
13:05:52	20.000	70.030,00
13:05:52	69	70.050,00
13:05:53	13	70.060,00
13:05:53	9.534	70.040,00
13:05:53	56	70.050,00
13:05:54	21.118	70.030,00
13:05:54	2.096	70.050,00
13:05:55	13	70.030,00
13:05:55	610	70.050,00
13:05:56	1.204	70.030,00
13:05:56	5.084	70.050,00
13:05:57	2.172	70.030,00
13:05:57	11.593	70.050,00
13:06:01	364	70.030,00
13:06:02	561	70.050,00
13:06:02	114.784	70.060,00
13:06:02	1.050	70.050,00
13:06:02	20.017	70.040,00
13:06:04	20.000	70.030,00
13:06:04	43.674	70.020,00
13:06:04	4.834	70.030,00
13:06:04	497	70.020,00
13:06:05	1.033	70.030,00
13:06:05	869	70.020,00
13:06:06	233	70.040,00
13:06:06	81	70.020,00
13:06:06	1.244	70.040,00
13:06:07	679	70.020,00
13:06:08	1.784	70.040,00
13:06:09	6.879	70.030,00
13:06:12	33	70.020,00
13:06:12	1.446	70.030,00
13:06:14	870	70.020,00
13:06:14	5.493	70.030,00
13:06:18	7	70.020,00
13:06:18	5.132	70.030,00
13:06:18	5.424	70.040,00
13:06:20	1.822	70.020,00
13:06:21	4.438	70.040,00
13:06:23	39	70.020,00
13:06:23	8	70.040,00
13:06:24	189	70.020,00
13:06:24	372	70.040,00
13:06:25	77	70.020,00
13:06:26	41	70.040,00
13:06:26	602	70.020,00
13:06:26	482	70.040,00
13:06:27	2.485	70.020,00
13:06:27	696	70.040,00
13:06:28	505	70.020,00
13:06:28	675	70.040,00
13:06:31	35	70.030,00
13:06:32	9.884	70.040,00
13:06:34	18.524	70.030,00
13:06:35	15.275	70.020,00
13:06:35	9.511	70.040,00
13:06:37	250	70.030,00
13:06:37	94	70.020,00
13:06:38	25.018	70.040,00
13:06:40	15.476	70.030,00
13:06:42	248	70.020,00
13:06:42	309	70.030,00
13:06:43	51	70.020,00
13:06:44	7.452	70.030,00
13:06:50	83	70.020,00
13:06:50	2.477	70.030,00
13:06:51	2.154	70.020,00
13:06:52	9.105	70.030,00
13:06:54	20	70.020,00
13:06:54	1.643	70.030,00
13:06:54	4.509	70.040,00
13:06:56	167	70.020,00
13:06:56	90	70.040,00
13:06:58	336	70.020,00
13:06:58	2.783	70.040,00
13:07:00	5.163	70.020,00
13:07:00	138	70.040,00
13:07:00	344	70.020,00
13:07:01	348	70.040,00
13:07:02	172	70.020,00
13:07:03	6	70.040,00
13:07:03	2	70.020,00
13:07:03	71.068	70.040,00
13:07:03	14.644	70.050,00
13:07:03	17.447	70.060,00
13:07:03	2.070	70.070,00
13:07:03	8.557	70.080,00
13:07:03	16.407	70.090,00
13:07:03	137.892	70.100,00
13:07:04	497	70.050,00
13:07:04	150	70.030,00
13:07:05	189	70.050,00
13:07:06	1.669	70.040,00
13:07:06	2.192	70.050,00
13:07:07	145	70.040,00
13:07:07	707	70.050,00
13:07:08	29	70.040,00
13:07:08	7	70.050,00
13:07:08	1.485	70.040,00
13:07:08	8	70.050,00
13:07:08	611	70.040,00
13:07:09	858	70.050,00
13:07:09	359	70.040,00
13:07:10	1.762	70.050,00
13:07:11	641	70.040,00
13:07:11	672	70.050,00
13:07:12	344	70.040,00
13:07:12	412	70.060,00
13:07:13	165	70.040,00
13:07:13	2.311	70.060,00
13:07:16	265	70.050,00
13:07:17	431	70.060,00
13:07:17	78	70.050,00
13:07:17	18.096	70.060,00
13:07:19	10.438	70.070,00
13:07:19	691	70.050,00
13:07:19	1.025	70.070,00
13:07:20	497	70.050,00
13:07:21	2.557	70.070,00
13:07:23	65	70.050,00
13:07:24	3	70.060,00
13:07:24	1.004	70.070,00
13:07:25	16.844	70.050,00
13:07:25	1.540	70.070,00
13:07:26	18	70.050,00
13:07:26	3.176	70.070,00
13:07:28	4.972	70.050,00
13:07:28	1.295	70.070,00
13:07:28	5.320	70.050,00
13:07:30	17	70.070,00
13:07:30	6	70.050,00
13:07:31	5.590	70.070,00
13:07:31	2.861	70.050,00
13:07:31	1.051	70.070,00
13:07:31	16.909	70.050,00
13:07:31	3.511	70.070,00
13:07:34	24.745	70.060,00
13:07:35	198	70.050,00
13:07:35	58.774	70.060,00
13:07:38	86	70.050,00
13:07:38	14	70.060,00
13:07:38	7	70.050,00
13:07:38	1.119	70.060,00
13:07:38	344	70.050,00
13:07:38	67.053	70.060,00
13:07:39	18.702	70.050,00
13:07:40	7.850	70.060,00
13:07:40	2.156	70.050,00
13:07:41	1.599	70.060,00
13:07:42	13.315	70.050,00
13:07:42	3.860	70.060,00
13:07:44	769	70.050,00
13:07:44	536	70.060,00
13:07:45	51	70.050,00
13:07:46	1.292	70.070,00
13:07:47	139	70.050,00
13:07:47	3.493	70.070,00
13:07:50	441	70.050,00
13:07:51	720	70.070,00
13:07:52	168	70.050,00
13:07:52	16	70.070,00
13:07:52	171	70.050,00
13:07:53	7.966	70.070,00
13:07:57	34	70.050,00
13:07:57	1.548	70.070,00
13:07:58	24	70.050,00
13:07:58	1.706	70.070,00
13:07:59	1.001	70.060,00
13:07:59	403	70.070,00
13:07:59	173	70.080,00
13:07:59	114	70.070,00
13:08:01	1.525	70.060,00
13:08:01	348	70.070,00
13:08:01	83	70.060,00
13:08:01	3.326	70.070,00
13:08:04	3.405	70.060,00
13:08:05	1.662	70.070,00
13:08:06	182	70.060,00
13:08:06	36	70.070,00
13:08:06	14	70.080,00
13:08:06	3.360	70.070,00
13:08:06	90	70.080,00
13:08:07	85	70.060,00
13:08:07	2.850	70.070,00
13:08:07	13.949	70.080,00
13:08:07	1.557	70.090,00
13:08:07	1.010	70.060,00
13:08:07	1.730	70.070,00
13:08:08	1.712	70.060,00
13:08:08	562	70.080,00
13:08:09	117	70.070,00
13:08:09	6.282	70.080,00
13:08:11	12	70.070,00
13:08:12	5.375	70.080,00
13:08:13	56	70.070,00
13:08:15	190	70.080,00
13:08:15	1.686	70.070,00
13:08:15	91	70.080,00
13:08:16	336	70.070,00
13:08:16	21.959	70.080,00
13:08:21	18.988	70.070,00
13:08:22	7	70.090,00
13:08:22	855	70.070,00
13:08:22	5.078	70.090,00
13:08:22	165	70.070,00
13:08:23	8	70.090,00
13:08:23	4	70.070,00
13:08:23	7.420	70.090,00
13:08:24	108	70.070,00
13:08:25	4.288	70.090,00
13:08:27	20.081	70.080,00
13:08:28	14.466	70.090,00
13:08:28	7.928	70.080,00
13:08:28	17.061	70.090,00
13:08:30	238	70.080,00
13:08:30	3.631	70.090,00
13:08:32	165	70.080,00
13:08:32	15.244	70.090,00
13:08:36	1.712	70.100,00
13:08:37	11	70.090,00
13:08:37	1.002	70.100,00
13:08:37	5.731	70.090,00
13:08:37	2.149	70.100,00
13:08:37	563	70.090,00
13:08:37	4.122	70.100,00
13:08:38	19.597	70.080,00
13:08:38	177	70.090,00
13:08:39	16.984	70.070,00
13:08:40	3.215	70.090,00
13:08:41	331	70.070,00
13:08:41	3.256	70.090,00
13:08:41	20.000	70.080,00
13:08:41	1.957	70.090,00
13:08:42	20.000	70.060,00
13:08:42	10.947	70.080,00
13:08:43	10.899	70.060,00
13:08:43	145	70.080,00
13:08:43	1.638	70.060,00
13:08:44	2.879	70.080,00
13:08:44	20.000	70.060,00
13:08:45	1.126	70.070,00
13:08:45	4.214	70.060,00
13:08:45	18.438	70.070,00
13:08:47	5.765	70.080,00
13:08:47	18.043	70.070,00
13:08:48	1.348	70.080,00
13:08:48	27.411	70.090,00
13:08:48	4.405	70.100,00
13:08:48	2.122	70.080,00
13:08:49	683	70.090,00
13:08:49	6.150	70.080,00
13:08:50	698	70.090,00
13:08:50	932	70.100,00
13:08:51	338	70.080,00
13:08:51	521	70.070,00
13:08:51	41	70.080,00
13:08:51	2.870	70.090,00
13:08:54	6.931	70.080,00
13:08:55	15.552	70.070,00
13:08:55	175	70.080,00
13:08:56	20	70.060,00
13:08:57	642	70.080,00
13:08:58	194	70.060,00
13:08:58	215	70.080,00
13:08:58	49	70.060,00
13:08:58	4.396	70.080,00
13:08:58	7	70.060,00
13:08:58	2.674	70.080,00
13:08:59	20.000	70.060,00
13:09:00	3.887	70.080,00
13:09:00	549	70.060,00
13:09:00	13.205	70.080,00
13:09:02	316	70.090,00
13:09:02	4.071	70.080,00
13:09:04	153	70.070,00
13:09:04	757	70.080,00
13:09:04	9	70.070,00
13:09:05	17.239	70.080,00
13:09:06	3.674	70.070,00
13:09:06	173	70.090,00
13:09:06	190	70.070,00
13:09:08	1.721	70.080,00
13:09:08	2.772	70.070,00
13:09:09	21.510	70.080,00
13:09:11	697	70.090,00
13:09:11	175	70.070,00
13:09:11	8.601	70.090,00
13:09:13	84	70.070,00
13:09:13	1.810	70.090,00
13:09:13	10	70.070,00
13:09:14	506	70.090,00
13:09:14	11.490	70.070,00
13:09:14	156	70.090,00
13:09:16	939	70.070,00
13:09:16	1.444	70.090,00
13:09:17	1.483	70.070,00
13:09:17	488	70.090,00
13:09:17	3.676	70.070,00
13:09:17	842	70.090,00
13:09:19	6.092	70.070,00
13:09:19	10.104	70.060,00
13:09:19	1.623	70.070,00
13:09:19	174	70.060,00
13:09:20	706	70.070,00
13:09:20	10.104	70.060,00
13:09:20	767	70.070,00
13:09:21	24	70.060,00
13:09:22	176	70.070,00
13:09:22	4.016	70.060,00
13:09:22	240	70.070,00
13:09:23	9.082	70.060,00
13:09:23	15.720	70.070,00
13:09:25	180	70.080,00
13:09:25	3	70.070,00
13:09:26	1.122	70.080,00
13:09:26	1.720	70.070,00
13:09:27	11.453	70.080,00
13:09:29	1	70.070,00
13:09:29	341	70.080,00
13:09:29	10	70.070,00
13:09:29	839	70.080,00
13:09:30	18.244	70.070,00
13:09:30	15.594	70.080,00
13:09:36	11.271	70.070,00
13:09:37	4.905	70.080,00
13:09:38	2.297	70.060,00
13:09:38	12.724	70.080,00
13:09:42	5.165	70.060,00
13:09:42	172	70.080,00
13:09:42	4.299	70.060,00
13:09:42	3.411	70.080,00
13:09:43	285	70.060,00
13:09:44	1.669	70.080,00
13:09:44	555	70.060,00
13:09:45	70	70.080,00
13:09:45	171	70.060,00
13:09:45	76	70.080,00
13:09:45	161	70.060,00
13:09:46	2.792	70.080,00
13:09:46	7.616	70.060,00
13:09:46	18.362	70.080,00
13:09:46	255	70.060,00
13:09:47	37.000	70.070,00
13:09:47	355	70.080,00
13:09:47	5.604	70.070,00
13:09:47	1.765	70.080,00
13:09:48	10.447	70.090,00
13:09:51	50	70.070,00
13:09:51	632	70.090,00
13:09:52	85	70.070,00
13:09:52	516	70.090,00
13:09:52	914	70.070,00
13:09:52	7.462	70.090,00
13:09:53	368	70.080,00
13:09:54	613	70.090,00
13:09:56	19.377	70.080,00
13:09:56	428	70.070,00
13:09:56	6	70.080,00
13:09:57	1.051	70.070,00
13:09:58	2.189	70.080,00
13:10:00	45.033	70.070,00
13:10:00	172	70.080,00
13:10:01	49	70.070,00
13:10:01	2.994	70.080,00
13:10:02	386	70.070,00
13:10:02	1.502	70.080,00
13:10:03	3.295	70.090,00
13:10:04	1.739	70.080,00
13:10:05	33	70.070,00
13:10:05	1.669	70.080,00
13:10:05	1.302	70.090,00
13:10:06	20.000	70.070,00
13:10:06	972	70.080,00
13:10:06	3.257	70.070,00
13:10:06	5.810	70.080,00
13:10:06	33.285	70.070,00
13:10:07	86	70.080,00
13:10:07	13	70.070,00
13:10:08	219	70.080,00
13:10:08	11	70.090,00
13:10:08	17	70.080,00
13:10:08	1.660	70.070,00
13:10:09	500	70.080,00
13:10:09	848	70.090,00
13:10:09	1.319	70.080,00
13:10:10	20.006	70.070,00
13:10:10	1.468	70.080,00
13:10:11	1.890	70.070,00
13:10:11	2.397	70.080,00
13:10:11	338	70.060,00
13:10:11	5.359	70.080,00
13:10:14	287	70.060,00
13:10:15	1.036	70.080,00
13:10:16	21.221	70.060,00
13:10:16	258	70.070,00
13:10:16	416	70.080,00
13:10:16	586	70.090,00
13:10:16	7.842	70.070,00
13:10:17	40.213	70.080,00
13:10:18	47.654	70.090,00
13:10:19	2.691	70.080,00
13:10:19	7.964	70.090,00
13:10:20	407	70.080,00
13:10:21	2	70.070,00
13:10:21	90	70.080,00
13:10:21	168	70.090,00
13:10:21	86	70.080,00
13:10:22	119	70.070,00
13:10:22	175	70.080,00
13:10:22	3.450	70.070,00
13:10:22	3.758	70.080,00
13:10:23	121	70.090,00
13:10:23	4.187	70.080,00
13:10:23	165	70.070,00
13:10:23	2.470	70.090,00
13:10:23	392	70.080,00
13:10:23	8	70.090,00
13:10:24	900	70.080,00
13:10:24	343	70.090,00
13:10:24	48.163	70.070,00
13:10:29	1.295	70.080,00
13:10:29	6.746	70.070,00
13:10:31	331	70.080,00
13:10:31	390	70.070,00
13:10:31	8.519	70.080,00
13:10:31	66	70.070,00
13:10:31	8.671	70.080,00
13:10:32	15.924	70.090,00
13:10:33	7.733	70.070,00
13:10:34	1.147	70.080,00
13:10:34	504	70.070,00
13:10:34	1.436	70.080,00
13:10:34	10.070	70.090,00
13:10:36	14.839	70.080,00
13:10:39	1.720	70.070,00
13:10:39	2.192	70.080,00
13:10:40	39	70.070,00
13:10:41	2.969	70.080,00
13:10:41	10.203	70.090,00
13:10:44	84	70.070,00
13:10:44	695	70.090,00
13:10:45	1.200	70.080,00
13:10:45	43	70.090,00
13:10:45	6	70.070,00
13:10:45	1.200	70.080,00
13:10:46	125	70.090,00
13:10:46	5	70.070,00
13:10:46	6.670	70.090,00
13:10:48	2.769	70.070,00
13:10:48	832	70.090,00
13:10:49	344	70.070,00
13:10:49	9.775	70.090,00
13:10:51	20.000	70.070,00
13:10:51	3.038	70.080,00
13:10:53	84	70.070,00
13:10:53	7.848	70.080,00
13:10:55	1.378	70.070,00
13:10:55	117	70.080,00
13:10:56	10	70.070,00
13:10:56	1.760	70.080,00
13:10:56	1.711	70.070,00
13:10:56	2.954	70.080,00
13:10:57	980	70.090,00
13:10:58	5.752	70.080,00
13:11:01	2.524	70.070,00
13:11:02	2.113	70.080,00
13:11:02	1.989	70.090,00
13:11:02	1.040	70.080,00
13:11:02	8	70.090,00
13:11:02	941	70.080,00
13:11:03	292	70.090,00
13:11:03	2.424	70.080,00
13:11:06	3.814	70.070,00
13:11:06	1.014	70.080,00
13:11:06	70	70.090,00
13:11:06	709	70.080,00
13:11:07	1.032	70.090,00
13:11:07	8.029	70.070,00
13:11:08	1.028	70.080,00
13:11:09	1.231	70.090,00
13:11:10	689	70.080,00
13:11:10	1.711	70.090,00
13:11:11	17.259	70.080,00
13:11:13	4.176	70.070,00
13:11:13	6.046	70.080,00
13:11:15	31	70.070,00
13:11:15	1.785	70.080,00
13:11:16	9.633	70.070,00
13:11:16	3.866	70.080,00
13:11:17	564	70.090,00
13:11:17	168	70.080,00
13:11:17	19	70.090,00
13:11:17	8.244	70.080,00
13:11:17	3.064	70.090,00
13:11:18	352	70.080,00
13:11:18	40.000	70.070,00
13:11:18	1.001	70.080,00
13:11:18	100.003	70.070,00
13:11:18	2.776	70.080,00
13:11:19	694	70.090,00
13:11:19	2.782	70.080,00
13:11:20	856	70.090,00
13:11:20	2.868	70.070,00
13:11:21	7.757	70.090,00
13:11:24	3.882	70.070,00
13:11:24	1.719	70.090,00
13:11:25	1	70.070,00
13:11:25	219	70.090,00
13:11:25	2	70.070,00
13:11:26	14.266	70.090,00
13:11:26	5	70.080,00
13:11:26	2	70.070,00
13:11:27	15.696	70.080,00
13:11:29	24	70.070,00
13:11:29	22.323	70.080,00
13:11:30	6.753	70.070,00
13:11:30	12.818	70.080,00
13:11:31	1.720	70.070,00
13:11:31	3.887	70.080,00
13:11:32	2.782	70.070,00
13:11:32	108	70.080,00
13:11:32	116	70.070,00
13:11:32	11.171	70.080,00
13:11:35	57	70.070,00
13:11:35	3.305	70.080,00
13:11:35	136	70.090,00
13:11:35	100	70.070,00
13:11:35	20.000	70.080,00
13:11:36	3.026	70.090,00
13:11:37	2	70.070,00
13:11:37	192	70.090,00
13:11:37	7.768	70.070,00
13:11:39	13	70.090,00
13:11:39	2.755	70.070,00
13:11:40	2.187	70.090,00
13:11:41	8.706	70.070,00
13:11:42	3.239	70.090,00
13:11:43	9	70.070,00
13:11:43	11.343	70.090,00
13:11:44	4.299	70.100,00
13:11:44	20.000	70.080,00
13:11:44	3.469	70.090,00
13:11:44	102	70.070,00
13:11:44	2.678	70.090,00
13:11:45	174	70.070,00
13:11:45	1.434	70.090,00
13:11:47	10.460	70.070,00
13:11:47	13.277	70.090,00
13:11:51	1.815	70.100,00
13:11:51	20.000	70.080,00
13:11:52	1.220	70.090,00
13:11:53	2	70.070,00
13:11:53	3.932	70.090,00
13:11:54	6.466	70.070,00
13:11:55	423	70.090,00
13:11:55	382	70.070,00
13:11:55	14.425	70.090,00

VOLVER AL INICIO

13:11:57	830	70.100,00
13:11:57	26.783	70.080,00
13:11:57	932	70.090,00
13:11:58	46	70.070,00
13:11:58	21.066	70.090,00
13:12:00	20.000	70.080,00
13:12:00	37	70.100,00
13:12:02	5.167	70.080,00
13:12:02	2.824	70.100,00
13:12:02	173	70.080,00
13:12:02	42.115	70.100,00
13:12:03	13.311	70.080,00
13:12:03	3.891	70.070,00
13:12:03	1.556	70.090,00
13:12:04	6.888	70.080,00
13:12:05	12.425	70.090,00
13:12:08	393	70.080,00
13:12:08	1.175	70.090,00
13:12:08	172	70.080,00
13:12:09	34	70.090,00
13:12:09	256	70.080,00
13:12:10	549	70.090,00
13:12:10	253	70.080,00
13:12:11	35.929	70.090,00
13:12:11	755	70.100,00
13:12:11	224	70.090,00
13:12:12	1.275	70.080,00
13:12:13	838	70.100,00
13:12:13	68	70.090,00
13:12:13	580	70.100,00
13:12:15	2.600	70.080,00
13:12:16	6.323	70.100,00
13:12:19	516	70.080,00
13:12:19	258	70.100,00
13:12:20	829	70.080,00
13:12:20	1.418	70.100,00
13:12:21	51	70.080,00
13:12:21	1.797	70.100,00
13:12:22	118	70.080,00
13:12:23	3.718	70.100,00
13:12:25	1	70.080,00
13:12:26	8.589	70.100,00
13:12:26	12.130	70.080,00
13:12:26	5.161	70.100,00
13:12:26	100	70.080,00
13:12:27	3.647	70.100,00
13:12:28	7.074	70.080,00
13:12:28	14.469	70.100,00
13:12:31	481	70.080,00
13:12:31	2.884	70.100,00
13:12:32	50	70.080,00
13:12:33	1.905	70.100,00
13:12:34	1.658	70.080,00
13:12:34	184	70.100,00
13:12:34	5	70.080,00
13:12:36	2.166	70.100,00
13:12:38	8	70.080,00
13:12:38	14.404	70.090,00
13:12:38	3.271	70.100,00
13:12:39	1.709	70.080,00
13:12:39	64.338	70.100,00
13:12:42	137	70.110,00
13:12:42	20.165	70.090,00
13:12:42	303	70.080,00
13:12:42	706	70.100,00
13:12:42	461	70.080,00
13:12:43	2.706	70.100,00
13:12:43	22.306	70.080,00
13:12:44	6.888	70.070,00
13:12:44	28	70.100,00
13:12:44	455	70.070,00
13:12:44	7.805	70.100,00
13:12:45	5.166	70.070,00
13:12:45	2.407	70.100,00
13:12:45	376	70.070,00
13:12:45	13	70.100,00
13:12:46	200	70.070,00
13:12:46	258	70.100,00
13:12:46	34	70.070,00
13:12:46	890	70.100,00
13:12:46	429	70.070,00
13:12:47	8	70.100,00
13:12:47	2	70.070,00
13:12:47	887	70.100,00
13:12:47	168	70.070,00
13:12:48	3.387	70.100,00
13:12:48	3.598	70.070,00
13:12:49	1.426	70.100,00
13:12:50	4.364	70.110,00
13:12:50	31	70.100,00
13:12:50	73	70.110,00
13:12:50	24.802	70.080,00
13:12:52	20	70.070,00
13:12:52	9.309	70.080,00
13:12:53	2.945	70.070,00
13:12:53	19.967	70.080,00
13:12:56	20.165	70.070,00
13:12:57	193	70.090,00
13:12:58	13	70.080,00
13:12:58	72	70.070,00
13:12:59	13.720	70.090,00
13:13:02	840	70.070,00
13:13:02	5.452	70.090,00
13:13:03	1.500	70.070,00
13:13:04	8.679	70.090,00
13:13:05	165	70.070,00
13:13:05	6.015	70.090,00
13:13:07	730	70.100,00
13:13:07	545	70.080,00
13:13:07	69	70.100,00
13:13:07	20.000	70.090,00
13:13:07	5.543	70.100,00
13:13:09	20.645	70.090,00
13:13:09	29.712	70.080,00
13:13:10	306	70.100,00
13:13:11	171	70.080,00
13:13:11	155	70.100,00
13:13:11	14.771	70.080,00
13:13:11	605	70.100,00
13:13:12	497	70.070,00
13:13:12	14.207	70.100,00
13:13:14	1.465	70.090,00
13:13:15	10.357	70.080,00
13:13:16	2.162	70.090,00
13:13:17	196	70.080,00
13:13:17	440	70.090,00
13:13:18	20.018	70.080,00
13:13:19	172	70.090,00
13:13:19	85.999	70.080,00
13:13:19	8	70.090,00
13:13:19	1.207	70.070,00
13:13:20	762	70.090,00
13:13:20	1	70.070,00
13:13:21	1.986	70.090,00
13:13:21	84	70.070,00
13:13:21	13.238	70.090,00
13:13:23	2.051	70.070,00
13:13:23	22.717	70.090,00
13:13:23	3	70.080,00
13:13:23	13.060	70.090,00
13:13:24	85	70.070,00
13:13:25	1.481	70.090,00
13:13:25	2	70.070,00
13:13:25	2.443	70.090,00
13:13:28	84	70.070,00
13:13:28	6.975	70.090,00
13:13:32	40.015	70.070,00
13:13:32	16.302	70.090,00
13:13:32	16.301	70.100,00
13:13:32	23.029	70.090,00
13:13:32	21.383	70.100,00
13:13:34	847	70.080,00
13:13:35	7.183	70.100,00
13:13:35	1.913	70.110,00
13:13:35	12.643	70.100,00
13:13:36	1.039	70.110,00
13:13:36	130	70.100,00
13:13:36	365	70.110,00
13:13:37	94	70.100,00
13:13:37	1.721	70.110,00
13:13:38	4	70.100,00
13:13:38	21.231	70.110,00
13:13:40	7.129	70.100,00
13:13:40	7.129	70.090,00
13:13:40	23.330	70.100,00
13:13:44	14	70.110,00
13:13:44	3.544	70.100,00
13:13:46	995	70.090,00
13:13:46	3.423	70.100,00
13:13:46	6	70.090,00
13:13:46	870	70.100,00
13:13:46	2	70.090,00
13:13:46	10.991	70.100,00
13:13:47	563	70.110,00
13:13:47	650	70.100,00
13:13:47	1.032	70.110,00
13:13:47	1.596	70.100,00
13:13:49	203	70.090,00
13:13:49	1.338	70.100,00
13:13:49	3.358	70.110,00
13:13:49	33	70.090,00
13:13:50	22	70.110,00
13:13:53	99	70.090,00
13:13:53	858	70.110,00
13:13:54	8	70.090,00
13:13:54	9.115	70.110,00
13:13:58	860	70.090,00
13:13:58	25.519	70.110,00
13:14:01	169	70.100,00
13:14:01	3.458	70.110,00
13:14:03	9.212	70.100,00
13:14:04	5.336	70.110,00
13:14:04	29	70.100,00
13:14:07	545	70.110,00
13:14:09	2.925	70.100,00
13:14:09	7	70.110,00
13:14:09	6.933	70.100,00
13:14:09	14.816	70.110,00
13:14:11	171	70.100,00
13:14:11	641	70.110,00
13:14:11	4.900	70.100,00
13:14:11	3.681	70.110,00
13:14:12	34.344	70.100,00
13:14:13	2.960	70.110,00
13:14:13	255	70.120,00
13:14:13	20	70.100,00
13:14:14	5.548	70.110,00
13:14:15	168	70.120,00
13:14:15	7	70.100,00
13:14:15	2.843	70.110,00
13:14:15	2.274	70.120,00
13:14:15	87	70.110,00
13:14:15	859	70.120,00
13:14:15	82	70.100,00
13:14:16	198	70.110,00
13:14:16	17.040	70.100,00
13:14:16	20.000	70.110,00
13:14:16	7.001	70.120,00
13:14:17	996	70.110,00
13:14:18	142	70.100,00
13:14:19	865	70.110,00
13:14:20	498	70.120,00
13:14:20	4.212	70.110,00
13:14:20	219	70.120,00
13:14:20	173	70.100,00
13:14:21	351	70.110,00
13:14:21	6	70.100,00
13:14:21	4.725	70.110,00
13:14:23	5	70.090,00
13:14:23	13.702	70.110,00
13:14:24	3.228	70.120,00
13:14:24	8	70.100,00
13:14:24	344	70.110,00
13:14:24	169	70.100,00
13:14:25	3.242	70.110,00
13:14:28	171	70.100,00
13:14:28	5.444	70.110,00
13:14:32	9.032	70.100,00
13:14:32	6.106	70.110,00
13:14:33	8	70.100,00
13:14:34	260	70.110,00
13:14:34	1.719	70.100,00
13:14:35	446	70.110,00
13:14:36	66	70.100,00
13:14:36	10.202	70.110,00
13:14:39	185	70.120,00
13:14:39	20.000	70.110,00
13:14:39	197	70.120,00
13:14:39	40.002	70.110,00
13:14:40	1.527	70.120,00
13:14:42	1.427	70.130,00
13:14:42	497	70.110,00
13:14:42	2.604	70.130,00
13:14:43	52	70.110,00
13:14:43	569	70.130,00
13:14:43	779	70.110,00
13:14:43	8.827	70.120,00
13:14:43	9.173	70.110,00
13:14:44	29.138	70.130,00
13:14:47	512	70.110,00
13:14:47	1.824	70.130,00
13:14:48	1	70.110,00
13:14:48	1.735	70.130,00
13:14:48	325	70.140,00
13:14:48	368	70.130,00
13:14:49	1.185	70.120,00
13:14:49	7.244	70.130,00
13:14:52	714	70.120,00
13:14:53	6.784	70.130,00
13:14:55	16	70.120,00
13:14:56	180	70.130,00
13:14:56	331	70.120,00
13:14:56	5.424	70.130,00
13:14:56	29.783	70.140,00
13:14:57	13	70.120,00
13:14:57	5.885	70.140,00
13:14:59	19.538	70.150,00
13:15:03	103	70.120,00
13:15:03	277	70.150,00
13:15:03	995	70.120,00
13:15:03	267	70.150,00
13:15:04	4	70.120,00
13:15:04	4.390	70.150,00
13:15:06	2.590	70.120,00
13:15:07	961	70.150,00
13:15:07	6	70.120,00
13:15:07	2.568	70.150,00
13:15:09	326	70.160,00
13:15:09	14	70.120,00
13:15:09	348	70.160,00
13:15:10	19	70.150,00
13:15:10	407	70.160,00
13:15:10	85	70.140,00
13:15:10	5	70.150,00
13:15:10	3.380	70.160,00
13:15:11	10.547	70.140,00
13:15:11	6.874	70.160,00
13:15:11	727	70.140,00
13:15:12	4.050	70.150,00
13:15:13	2.670	70.140,00
13:15:13	85	70.130,00
13:15:13	5.843	70.120,00
13:15:13	343	70.140,00
13:15:13	1	70.130,00
13:15:14	173	70.140,00
13:15:15	687	70.130,00
13:15:15	913	70.140,00
13:15:15	6	70.130,00
13:15:15	12.286	70.140,00
13:15:18	85	70.130,00
13:15:19	3.566	70.140,00
13:15:19	85	70.130,00
13:15:19	2.821	70.140,00
13:15:19	93.071	70.130,00
13:15:20	2.352	70.140,00
13:15:20	186	70.130,00
13:15:20	517	70.140,00
13:15:21	98	70.130,00
13:15:21	172	70.140,00
13:15:21	178	70.150,00
13:15:21	343	70.130,00
13:15:21	354	70.150,00
13:15:22	7	70.130,00
13:15:22	709	70.150,00
13:15:22	5	70.130,00
13:15:22	507	70.140,00
13:15:22	20.000	70.130,00
13:15:22	441	70.140,00
13:15:22	22.695	70.130,00
13:15:23	2.695	70.120,00
13:15:23	15.513	70.140,00
13:15:25	102	70.120,00
13:15:25	3.222	70.140,00
13:15:26	1	70.120,00
13:15:26	1.752	70.140,00
13:15:27	4.145	70.120,00
13:15:28	378	70.140,00
13:15:28	1.708	70.120,00
13:15:28	193	70.140,00
13:15:29	2.024	70.120,00
13:15:29	7.114	70.110,00
13:15:29	5.060	70.120,00
13:15:33	33	70.110,00
13:15:33	2.912	70.120,00
13:15:35	1	70.110,00
13:15:35	34	70.120,00
13:15:35	1.547	70.110,00
13:15:35	479	70.120,00
13:15:37	337	70.110,00
13:15:37	3.701	70.120,00
13:15:37	4	70.110,00
13:15:37	690	70.120,00
13:15:38	17.289	70.110,00
13:15:38	1.405	70.120,00
13:15:38	2.265	70.110,00
13:15:39	1.748	70.120,00
13:15:40	84	70.100,00
13:15:40	705	70.120,00
13:15:41	82	70.100,00
13:15:41	179	70.120,00
13:15:43	344	70.100,00
13:15:43	3.339	70.120,00
13:15:47	3.438	70.100,00
13:15:47	172	70.120,00
13:15:47	13.793	70.110,00
13:15:50	1.234	70.120,00
13:15:50	2.486	70.100,00
13:15:51	701	70.110,00
13:15:51	173	70.100,00
13:15:51	190	70.110,00
13:15:51	14.548	70.100,00
13:15:52	1.342	70.110,00
13:15:52	103	70.120,00
13:15:52	6.661	70.110,00
13:15:55	341	70.100,00
13:15:55	7.196	70.110,00
13:15:57	7.462	70.100,00
13:15:57	12.804	70.110,00
13:15:58	6.354	70.120,00
13:15:59	9.020	70.100,00
13:15:59	1.185	70.120,00
13:16:00	6.518	70.100,00
13:16:00	1.952	70.110,00
13:16:00	169	70.100,00
13:16:00	1.596	70.110,00
13:16:00	19.831	70.100,00
13:16:01	3.627	70.110,00
13:16:02	171	70.080,00
13:16:03	5.264	70.110,00
13:16:05	16.583	70.080,00
13:16:05	5.786	70.110,00
13:16:05	515	70.080,00
13:16:05	1.872	70.110,00
13:16:08	15.832	70.100,00
13:16:12	17.260	70.090,00
13:16:13	4.168	70.100,00
13:16:13	40	70.120,00
13:16:14	14	70.100,00
13:16:15	4.249	70.090,00
13:16:15	8.413	70.100,00
13:16:16	700	70.090,00
13:16:16	78	70.100,00
13:16:16	28.599	70.090,00
13:16:16	1.167	70.100,00
13:16:16	567	70.090,00
13:16:16	4.083	70.100,00
13:16:16	261	70.110,00
13:16:16	16.793	70.100,00
13:16:17	1.556	70.110,00
13:16:17	1.924	70.100,00
13:16:18	1.854	70.110,00
13:16:18	358	70.100,00
13:16:18	10.032	70.110,00
13:16:19	1.043	70.100,00
13:16:20	70	70.110,00
13:16:21	2.271	70.100,00
13:16:21	9.790	70.110,00
13:16:21	134	70.100,00
13:16:21	694	70.110,00
13:16:22	688	70.100,00
13:16:22	9.730	70.110,00
13:16:23	108.984	70.090,00
13:16:23	179	70.110,00
13:16:24	7.035	70.090,00
13:16:24	27	70.110,00
13:16:24	17.032	70.100,00
13:16:25	822	70.090,00
13:16:27	6.489	70.080,00
13:16:27	44	70.100,00
13:16:27	245	70.110,00
13:16:27	18.838	70.090,00
13:16:28	10.549	70.100,00
13:16:31	835	70.090,00
13:16:31	1.293	70.100,00
13:16:31	503	70.090,00
13:16:32	200	70.080,00
13:16:32	9.811	70.090,00
13:16:33	1.250	70.080,00
13:16:34	894	70.090,00
13:16:35	10.444	70.080,00
13:16:35	8.541	70.090,00
13:16:37	13.142	70.080,00
13:16:38	5.900	70.090,00
13:16:40	32	70.080,00
13:16:40	5.544	70.090,00
13:16:43	300	70.080,00
13:16:43	787	70.090,00
13:16:44	154	70.080,00
13:16:44	845	70.090,00
13:16:45	303	70.080,00
13:16:45	2.194	70.090,00
13:16:46	165	70.080,00
13:16:46	50.662	70.090,00
13:16:48	1.720	70.080,00
13:16:48	5.567	70.090,00
13:16:49	167	70.070,00
13:16:49	5.459	70.090,00
13:16:49	34.427	70.070,00
13:16:49	3.122	70.090,00
13:16:51	17	70.070,00
13:16:52	1.012	70.090,00
13:16:53	4.145	70.070,00
13:16:53	188	70.090,00
13:16:54	171	70.070,00
13:16:54	4.579	70.090,00
13:17:00	50	70.080,00
13:17:00	3.678	70.090,00
13:17:01	50	70.080,00
13:17:01	33	70.070,00
13:17:01	188	70.090,00
13:17:01	205	70.070,00
13:17:01	229	70.090,00
13:17:02	12.437	70.070,00
13:17:02	519	70.090,00
13:17:02	153	70.070,00
13:17:03	854	70.090,00
13:17:03	1.198	70.070,00
13:17:03	774	70.090,00
13:17:04	19	70.080,00
13:17:04	14.704	70.090,00
13:17:05	29.698	70.080,00
13:17:05	5.339	70.090,00
13:17:08	36	70.080,00
13:17:08	99	70.090,00
13:17:09	130	70.080,00
13:17:09	536	70.090,00
13:17:09	505	70.080,00
13:17:09	5.165	70.090,00
13:17:09	183	70.080,00
13:17:10	1.745	70.090,00
13:17:10	12	70.080,00
13:17:11	1.926	70.090,00
13:17:11	79	70.080,00
13:17:12	9.011	70.090,00
13:17:13	66	70.070,00
13:17:13	2.936	70.090,00
13:17:15	185	70.070,00
13:17:15	1.118	70.090,00
13:17:15	6.251	70.070,00
13:17:16	767	70.090,00
13:17:16	8	70.070,00
13:17:16	70	70.090,00
13:17:17	291	70.080,00
13:17:17	2.223	70.090,00
13:17:17	765	70.070,00
13:17:17	634	70.090,00
13:17:18	109	70.070,00
13:17:18	4.848	70.090,00
13:17:19	20	70.070,00
13:17:19	2.117	70.090,00
13:17:20	1.724	70.070,00
13:17:20	8.835	70.090,00
13:17:22	3.440	70.080,00
13:17:22	54	70.070,00
13:17:23	550	70.080,00
13:17:23	10	70.070,00
13:17:23	1.337	70.080,00
13:17:25	984	70.070,00
13:17:27	3.373	70.080,00
13:17:27	3.524	70.090,00
13:17:28	167	70.070,00
13:17:28	8.850	70.090,00
13:17:32	87	70.070,00
13:17:33	18.943	70.090,00
13:17:36	3.990	70.070,00
13:17:36	838	70.080,00
13:17:36	124.993	70.090,00
13:17:40	7.842	70.100,00
13:17:41	112	70.090,00
13:17:41	421	70.080,00
13:17:41	1.832	70.090,00
13:17:42	1.317	70.080,00
13:17:42	4.911	70.090,00
13:17:44	7.229	70.080,00
13:17:45	4.037	70.090,00
13:17:46	1.369	70.080,00
13:17:46	2.224	70.090,00
13:17:48	4.422	70.080,00
13:17:48	1.387	70.090,00
13:17:50	4.295	70.080,00
13:17:50	5.497	70.090,00
13:17:50	5.556	70.100,00
13:17:50	8.066	70.110,00
13:17:51	7.056	70.090,00
13:17:51	5.827	70.110,00
13:17:51	4.003	70.090,00
13:17:52	14.162	70.110,00
13:17:52	1	70.090,00
13:17:53	71	70.110,00
13:17:53	1.227	70.090,00
13:17:54	863	70.110,00
13:17:55	2.578	70.090,00
13:17:56	933	70.110,00
13:17:57	29.779	70.090,00
13:17:58	8.617	70.110,00
13:17:58	738	70.100,00
13:17:59	1.789	70.110,00
13:17:59	209	70.100,00
13:18:00	374	70.090,00
13:18:00	3.973	70.100,00
13:18:01	3.989	70.090,00
13:18:01	13.027	70.100,00
13:18:01	11.638	70.110,00
13:18:02	20.000	70.100,00
13:18:02	708	70.110,00
13:18:02	36	70.090,00
13:18:03	4.849	70.110,00
13:18:04	171	70.090,00
13:18:05	28.073	70.110,00
13:18:07	20.017	70.100,00
13:18:07	851	70.110,00
13:18:07	1.000	70.100,00
13:18:08	3.670	70.110,00
13:18:09	49.282	70.100,00
13:18:10	986	70.120,00
13:18:11	4	70.100,00
13:18:11	4.473	70.120,00
13:18:13	2.900	70.100,00
13:18:14	73	70.120,00
13:18:14	321	70.100,00
13:18:14	4.409	70.120,00
13:18:16	38	70.100,00
13:18:16	6.066	70.120,00
13:18:18	4	70.100,00
13:18:18	9	70.120,00
13:18:18	188	70.100,00
13:18:18	232	70.120,00
13:18:19	202	70.100,00
13:18:19	2.439	70.120,00
13:18:20	2.755	70.110,00
13:18:20	1.288	70.120,00
13:18:20	2.438	70.110,00
13:18:21	2.060	70.120,00
13:18:21	345	70.110,00
13:18:22	2.912	70.120,00
13:18:23	3.212	70.110,00
13:18:24	41	70.120,00
13:18:24	837	70.110,00
13:18:24	3.494	70.120,00
13:18:24	28.918	70.110,00
13:18:24	141.082	70.100,00
13:18:24	2.806	70.120,00
13:18:24	44.879	70.100,00
13:18:26	2.940	70.120,00
13:18:27	8.709	70.100,00
13:18:27	9	70.120,00
13:18:28	43.688	70.100,00
13:18:28	460	70.120,00
13:18:28	3	70.100,00
13:18:29	12.118	70.110,00
13:18:30	48.215	70.120,00
13:18:30	686	70.130,00
13:18:30	30.890	70.120,00
13:18:31	3.195	70.130,00
13:18:32	356	70.120,00
13:18:32	7.313	70.130,00
13:18:33	8.625	70.120,00
13:18:33	51	70.130,00
13:18:33	2.685	70.120,00
13:18:33	8.002	70.130,00
13:18:36	19.583	70.120,00
13:18:36	182	70.130,00
13:18:36	377	70.120,00
13:18:37	2.589	70.130,00
13:18:38	20.212	70.120,00

VOLVER AL INICIO

13:18:39	57	70.130,00
13:18:39	20.010	70.120,00
13:18:40	21	70.130,00
13:18:40	480	70.120,00
13:18:41	5	70.130,00
13:18:41	9.716	70.120,00
13:18:41	1	70.130,00
13:18:41	85	70.120,00
13:18:42	4.661	70.110,00
13:18:42	395	70.120,00
13:18:42	470	70.130,00
13:18:42	5.872	70.120,00
13:18:45	11.962	70.110,00
13:18:45	7.076	70.130,00
13:18:48	175	70.120,00
13:18:48	15.781	70.130,00
13:18:54	284	70.120,00
13:18:54	36	70.130,00
13:18:54	10	70.120,00
13:18:54	1.845	70.130,00
13:18:55	4.446	70.120,00
13:18:55	6.062	70.130,00
13:18:55	7.671	70.140,00
13:18:55	85	70.120,00
13:18:56	709	70.140,00
13:18:56	2	70.120,00
13:18:56	421	70.140,00
13:18:56	117	70.120,00
13:18:56	4.193	70.140,00
13:19:01	1.411	70.120,00
13:19:03	1.332	70.140,00
13:19:03	629	70.120,00
13:19:03	351	70.140,00
13:19:03	12.841	70.120,00
13:19:03	1.129	70.140,00
13:19:04	274	70.130,00
13:19:04	7.160	70.120,00
13:19:05	8.556	70.130,00
13:19:06	488	70.120,00
13:19:08	108	70.130,00
13:19:08	12.352	70.120,00
13:19:08	328	70.130,00
13:19:08	151	70.110,00
13:19:09	12.930	70.130,00
13:19:11	1.455	70.110,00
13:19:12	3.617	70.130,00
13:19:12	10	70.120,00
13:19:12	4.438	70.130,00
13:19:16	125	70.110,00
13:19:17	1.932	70.130,00
13:19:18	165	70.110,00
13:19:18	1.561	70.130,00
13:19:19	20.000	70.120,00
13:19:19	10.197	70.130,00
13:19:20	167	70.110,00
13:19:21	7.378	70.130,00
13:19:24	617	70.110,00
13:19:24	6.000	70.130,00
13:19:24	929	70.110,00
13:19:25	1.720	70.130,00
13:19:25	23.709	70.110,00
13:19:26	4.616	70.130,00
13:19:26	288	70.110,00
13:19:26	106	70.130,00
13:19:26	2	70.110,00
13:19:27	6.795	70.130,00
13:19:29	15.356	70.110,00
13:19:29	1.075	70.100,00
13:19:29	1.220	70.110,00
13:19:29	4.386	70.120,00
13:19:29	381	70.130,00
13:19:29	672	70.120,00
13:19:30	439	70.110,00
13:19:31	3.158	70.120,00
13:19:32	18	70.110,00
13:19:32	911	70.120,00
13:19:33	1.506	70.110,00
13:19:34	4.727	70.120,00
13:19:38	1.701	70.110,00
13:19:38	644	70.120,00
13:19:39	3.883	70.110,00
13:19:39	1.485	70.120,00
13:19:40	1	70.110,00
13:19:40	43	70.120,00
13:19:41	33	70.110,00
13:19:41	226	70.120,00
13:19:41	989	70.110,00
13:19:41	1.657	70.100,00
13:19:41	1	70.110,00
13:19:41	122	70.120,00
13:19:41	6.274	70.110,00
13:19:43	3	70.100,00
13:19:43	24.007	70.110,00
13:19:46	4.246	70.120,00
13:19:46	676	70.110,00
13:19:47	548	70.120,00
13:19:47	4.611	70.110,00
13:19:48	1.742	70.120,00
13:19:48	1.013	70.110,00
13:19:48	165	70.100,00
13:19:49	102	70.110,00
13:19:50	157	70.100,00
13:19:51	106	70.110,00
13:19:51	533	70.100,00
13:19:51	1.169	70.110,00
13:19:52	1.098	70.120,00
13:19:52	1.308	70.110,00
13:19:53	28	70.120,00
13:19:53	1.112	70.110,00
13:19:54	1.445	70.100,00
13:19:54	10.699	70.110,00
13:19:56	497	70.100,00
13:19:57	9.546	70.110,00
13:19:59	322	70.100,00
13:19:59	370	70.110,00
13:20:00	73	70.100,00
13:20:00	557	70.110,00
13:20:03	2.982	70.100,00
13:20:03	5.773	70.110,00
13:20:06	85	70.100,00
13:20:06	6.185	70.110,00
13:20:07	5	70.100,00
13:20:07	2.070	70.110,00
13:20:07	3.525	70.100,00
13:20:07	1.852	70.110,00
13:20:08	6.826	70.100,00
13:20:10	1.239	70.110,00
13:20:11	4.503	70.100,00
13:20:12	20	70.110,00
13:20:12	1.895	70.100,00
13:20:12	2.927	70.110,00
13:20:16	1.720	70.100,00
13:20:16	1.668	70.110,00
13:20:16	424	70.100,00
13:20:16	2.480	70.110,00
13:20:17	1	70.100,00
13:20:18	468	70.110,00
13:20:18	7.198	70.100,00
13:20:19	104	70.110,00
13:20:19	249	70.100,00
13:20:19	528	70.120,00
13:20:20	172	70.110,00
13:20:20	204	70.120,00
13:20:20	55	70.110,00
13:20:20	35	70.120,00
13:20:21	1.694	70.110,00
13:20:21	274	70.120,00
13:20:22	14.810	70.110,00
13:20:23	345	70.120,00
13:20:23	525	70.110,00
13:20:24	6.603	70.120,00
13:20:24	875	70.110,00
13:20:24	4.270	70.100,00
13:20:24	2.288	70.120,00
13:20:25	875	70.100,00
13:20:25	1.352	70.120,00
13:20:26	452	70.100,00
13:20:26	117	70.120,00
13:20:27	1.719	70.100,00
13:20:27	439	70.120,00
13:20:27	504	70.100,00
13:20:27	70	70.120,00
13:20:28	7	70.110,00
13:20:28	1.955	70.120,00
13:20:30	90	70.100,00
13:20:30	15.178	70.120,00
13:20:30	2.203	70.130,00
13:20:31	269	70.120,00
13:20:31	15.930	70.110,00
13:20:31	20.329	70.120,00
13:20:31	2.991	70.130,00
13:20:32	596	70.110,00
13:20:32	6.558	70.130,00
13:20:32	3.954	70.110,00
13:20:32	3.028	70.130,00
13:20:32	872	70.110,00
13:20:34	8	70.130,00
13:20:34	6.128	70.110,00
13:20:34	2.579	70.130,00
13:20:35	56	70.110,00
13:20:35	250	70.130,00
13:20:35	32	70.140,00
13:20:35	57	70.130,00
13:20:35	484	70.140,00
13:20:35	4.087	70.120,00
13:20:35	557	70.130,00
13:20:36	299	70.120,00
13:20:36	369	70.130,00
13:20:36	28	70.120,00
13:20:37	27	70.130,00
13:20:37	750	70.120,00
13:20:37	548	70.130,00
13:20:37	1.357	70.120,00
13:20:38	517	70.130,00
13:20:38	14	70.120,00
13:20:38	2.175	70.130,00
13:20:38	11	70.120,00
13:20:38	511	70.130,00
13:20:39	7	70.120,00
13:20:39	945	70.130,00
13:20:39	3	70.120,00
13:20:39	173	70.130,00
13:20:39	1.582	70.120,00
13:20:40	13.927	70.130,00
13:20:40	3	70.120,00
13:20:40	426	70.130,00
13:20:40	61	70.120,00
13:20:41	177	70.130,00
13:20:41	11.798	70.120,00
13:20:41	1	70.110,00
13:20:41	275	70.130,00
13:20:41	97	70.110,00
13:20:41	1	70.130,00
13:20:41	686	70.140,00
13:20:41	3.727	70.120,00
13:20:42	3.941	70.130,00
13:20:46	25	70.120,00
13:20:46	1.599	70.130,00
13:20:46	33.248	70.120,00
13:20:46	2.433	70.130,00
13:20:47	688	70.110,00
13:20:48	5.688	70.120,00
13:20:51	41	70.110,00
13:20:51	8	70.120,00
13:20:51	8	70.110,00
13:20:52	641	70.120,00
13:20:52	12.028	70.110,00
13:20:52	7.949	70.120,00
13:20:54	3	70.110,00
13:20:54	3.817	70.120,00
13:20:54	7	70.130,00
13:20:54	217	70.120,00
13:20:55	1.699	70.130,00
13:20:55	36	70.120,00
13:20:56	172	70.110,00
13:20:57	258	70.120,00
13:20:57	430	70.110,00
13:20:57	2.826	70.120,00
13:21:00	82	70.110,00
13:21:00	2.896	70.120,00
13:21:02	949	70.110,00
13:21:02	2.072	70.120,00
13:21:02	273	70.110,00
13:21:03	19	70.120,00
13:21:03	20.000	70.110,00
13:21:03	3.214	70.120,00
13:21:04	350	70.100,00
13:21:04	12.513	70.120,00
13:21:06	25.450	70.100,00
13:21:06	772	70.120,00
13:21:06	1.105	70.100,00
13:21:07	877	70.120,00
13:21:07	24.561	70.100,00
13:21:08	4.812	70.120,00
13:21:08	256	70.100,00
13:21:09	7	70.110,00
13:21:09	31	70.120,00
13:21:09	27	70.130,00
13:21:09	1	70.110,00
13:21:09	7.822	70.120,00
13:21:10	87	70.110,00
13:21:10	34	70.120,00
13:21:10	24.377	70.110,00
13:21:11	5.522	70.120,00
13:21:15	20.000	70.100,00
13:21:15	3.852	70.120,00
13:21:16	897	70.100,00
13:21:17	3.588	70.120,00
13:21:18	38	70.100,00
13:21:18	8.317	70.120,00
13:21:21	180	70.130,00
13:21:21	11.244	70.110,00
13:21:22	1.334	70.120,00
13:21:25	165	70.100,00
13:21:25	9.020	70.120,00
13:21:30	19	70.100,00
13:21:30	3.739	70.120,00
13:21:33	199	70.100,00
13:21:33	1.690	70.120,00
13:21:33	169	70.100,00
13:21:33	2.332	70.120,00
13:21:35	608	70.130,00
13:21:35	20.000	70.110,00
13:21:35	20.000	70.100,00
13:21:35	172	70.120,00
13:21:35	1	70.100,00
13:21:35	1.098	70.120,00
13:21:37	86	70.100,00
13:21:37	1.899	70.120,00
13:21:39	10.116	70.100,00
13:21:39	8.358	70.120,00
13:21:40	1.667	70.100,00
13:21:40	8.136	70.120,00
13:21:41	2.885	70.100,00
13:21:41	339	70.120,00
13:21:41	366	70.130,00
13:21:41	21.287	70.110,00
13:21:42	741	70.120,00
13:21:43	35	70.100,00
13:21:43	6.066	70.120,00
13:21:45	3.409	70.100,00
13:21:45	7.975	70.120,00
13:21:49	2.000	70.100,00
13:21:49	2.481	70.120,00
13:21:52	3.315	70.100,00
13:21:53	4.026	70.120,00
13:21:53	505	70.130,00
13:21:54	20.000	70.110,00
13:21:54	886	70.120,00
13:21:54	1.287	70.110,00
13:21:54	912	70.120,00
13:21:55	167	70.100,00
13:21:55	352	70.120,00
13:21:55	23	70.100,00
13:21:55	17.852	70.120,00
13:21:56	5.248	70.130,00
13:21:56	5.492	70.110,00
13:21:56	4.185	70.120,00
13:21:56	1.287	70.110,00
13:21:56	3.380	70.120,00
13:21:56	1.287	70.110,00
13:21:57	347	70.120,00
13:21:57	1.287	70.110,00
13:21:57	2.538	70.120,00
13:21:57	1.287	70.110,00
13:21:58	1.394	70.120,00
13:21:58	2.504	70.110,00
13:21:59	344	70.120,00
13:21:59	172	70.110,00
13:21:59	22.389	70.120,00
13:22:01	379	70.130,00
13:22:01	36	70.110,00
13:22:01	4.794	70.120,00
13:22:04	5.134	70.110,00
13:22:04	1.923	70.120,00
13:22:05	504	70.110,00
13:22:05	2.107	70.120,00
13:22:06	3.530	70.130,00
13:22:09	331	70.110,00
13:22:09	18.050	70.130,00
13:22:10	273	70.110,00
13:22:11	17.145	70.130,00
13:22:13	17.676	70.110,00
13:22:13	6.763	70.130,00
13:22:13	3.460	70.110,00
13:22:14	21	70.130,00
13:22:14	84	70.110,00
13:22:14	4.247	70.130,00
13:22:15	1.921	70.110,00
13:22:15	3.121	70.130,00
13:22:17	321	70.110,00
13:22:17	1.308	70.130,00
13:22:18	10.000	70.120,00
13:22:19	2.605	70.130,00
13:22:20	542	70.120,00
13:22:21	88	70.130,00
13:22:21	1.192	70.120,00
13:22:21	6.846	70.130,00
13:22:22	180	70.120,00
13:22:22	164.507	70.130,00
13:22:22	1.263	70.140,00
13:22:22	20.295	70.130,00
13:22:23	912	70.140,00
13:22:23	13.553	70.130,00
13:22:24	3.183	70.140,00
13:22:24	343	70.130,00
13:22:25	105	70.140,00
13:22:25	84	70.130,00
13:22:25	1.032	70.140,00
13:22:25	296	70.130,00
13:22:26	2.014	70.140,00
13:22:27	10	70.130,00
13:22:27	212	70.140,00
13:22:28	44.625	70.130,00
13:22:28	1.373	70.140,00
13:22:28	44.285	70.130,00
13:22:29	39	70.140,00
13:22:29	225	70.130,00
13:22:30	41.927	70.120,00
13:22:30	281	70.140,00
13:22:31	20.000	70.120,00
13:22:31	16	70.140,00
13:22:31	912	70.120,00
13:22:32	3.615	70.140,00
13:22:36	112	70.120,00
13:22:36	835	70.140,00
13:22:36	1.381	70.120,00
13:22:36	4.000	70.140,00
13:22:38	273	70.120,00
13:22:38	1.291	70.140,00
13:22:38	82	70.120,00
13:22:38	352	70.140,00
13:22:38	8	70.120,00
13:22:39	5.591	70.140,00
13:22:40	1.031	70.120,00
13:22:40	926	70.140,00
13:22:44	705	70.130,00
13:22:44	2	70.120,00
13:22:44	183	70.130,00
13:22:45	10	70.120,00
13:22:45	211	70.130,00
13:22:46	6.977	70.120,00
13:22:48	855	70.130,00
13:22:49	172	70.120,00
13:22:49	2.213	70.130,00
13:22:49	9.801	70.140,00
13:22:51	21.283	70.120,00
13:22:51	1.807	70.140,00
13:22:53	4	70.120,00
13:22:53	2.700	70.140,00
13:22:55	276	70.120,00
13:22:55	340	70.140,00
13:22:55	32.389	70.120,00
13:22:55	601	70.140,00
13:22:55	48.391	70.120,00
13:22:56	268	70.140,00
13:22:56	46.008	70.120,00
13:22:56	2.535	70.140,00
13:22:58	168	70.120,00
13:22:58	2.111	70.140,00
13:22:59	340	70.120,00
13:22:59	701	70.140,00
13:22:59	2.316	70.120,00
13:22:59	86	70.130,00
13:22:59	2.553	70.120,00
13:23:00	670	70.130,00
13:23:01	1.740	70.140,00
13:23:02	6	70.120,00
13:23:03	1.464	70.140,00
13:23:03	16	70.120,00
13:23:03	259	70.140,00
13:23:03	494	70.130,00
13:23:04	3.306	70.120,00
13:23:05	1.111	70.130,00
13:23:05	668	70.140,00
13:23:06	494	70.130,00
13:23:06	2.168	70.140,00
13:23:08	343	70.120,00
13:23:08	3.930	70.140,00
13:23:10	84	70.120,00
13:23:10	2.872	70.140,00
13:23:13	1.516	70.120,00
13:23:14	1.898	70.140,00
13:23:14	2.379	70.120,00
13:23:14	1.525	70.140,00
13:23:15	177	70.120,00
13:23:16	42.305	70.140,00
13:23:18	326	70.120,00
13:23:19	5.561	70.140,00
13:23:21	29.890	70.120,00
13:23:21	2.134	70.140,00
13:23:21	11.030	70.120,00
13:23:21	11.520	70.140,00
13:23:22	20	70.120,00
13:23:22	15.449	70.140,00
13:23:22	388	70.120,00
13:23:23	426	70.140,00
13:23:23	21.503	70.120,00
13:23:23	644	70.140,00
13:23:24	782	70.120,00
13:23:25	2.173	70.140,00
13:23:26	2.068	70.130,00
13:23:28	8.452	70.140,00
13:23:31	368	70.120,00
13:23:31	1.129	70.140,00
13:23:31	6	70.120,00
13:23:32	1.784	70.140,00
13:23:32	21	70.120,00
13:23:32	5.166	70.140,00
13:23:34	337	70.120,00
13:23:34	13.687	70.140,00
13:23:35	2.581	70.120,00
13:23:36	6.995	70.140,00
13:23:37	74	70.120,00
13:23:37	1.369	70.140,00
13:23:38	127	70.120,00
13:23:38	4.830	70.140,00
13:23:43	168	70.120,00
13:23:43	170	70.140,00
13:23:43	5.800	70.120,00
13:23:44	602	70.140,00
13:23:44	4.914	70.130,00
13:23:45	817	70.140,00
13:23:45	527	70.120,00
13:23:46	86	70.130,00
13:23:46	3.947	70.140,00
13:23:47	149	70.120,00
13:23:48	1.954	70.140,00
13:23:50	100.000	70.130,00
13:23:52	4.382	70.140,00
13:23:53	182	70.130,00
13:23:53	56.689	70.120,00
13:23:54	317	70.130,00
13:23:55	134	70.120,00
13:23:55	1.964	70.130,00
13:23:56	154	70.120,00
13:23:56	882	70.130,00
13:23:57	1.005	70.120,00
13:23:57	1.109	70.130,00
13:23:59	282	70.140,00
13:23:59	4.310	70.120,00
13:23:59	1.623	70.130,00
13:24:00	182	70.120,00
13:24:01	139	70.130,00
13:24:02	34	70.120,00
13:24:02	174	70.130,00
13:24:02	2.145	70.140,00
13:24:02	1.220	70.130,00
13:24:03	23	70.140,00
13:24:03	170	70.120,00
13:24:03	15.816	70.130,00
13:24:07	2.315	70.140,00
13:24:08	3.317	70.120,00
13:24:08	5.853	70.130,00
13:24:13	60	70.120,00
13:24:14	13.048	70.130,00
13:24:14	182	70.120,00
13:24:15	14	70.130,00
13:24:16	8.250	70.120,00
13:24:17	21.336	70.130,00
13:24:19	80	70.120,00
13:24:19	2.414	70.130,00
13:24:20	34	70.120,00
13:24:20	1.415	70.130,00
13:24:21	85.891	70.120,00
13:24:22	3.353	70.130,00
13:24:23	4.975	70.120,00
13:24:24	2.149	70.130,00
13:24:25	4	70.120,00
13:24:25	2.976	70.130,00
13:24:29	864	70.120,00
13:24:29	23.431	70.130,00
13:24:33	11.608	70.120,00
13:24:34	14.414	70.130,00
13:24:35	1.692	70.120,00
13:24:35	13.491	70.130,00
13:24:37	86	70.120,00
13:24:38	117.359	70.130,00
13:24:39	1.264	70.120,00
13:24:39	213	70.130,00
13:24:39	2	70.120,00
13:24:40	8.014	70.130,00
13:24:40	1.213	70.120,00
13:24:40	68	70.130,00
13:24:40	866	70.120,00
13:24:41	6.262	70.130,00
13:24:41	1.828	70.120,00
13:24:41	1.679	70.130,00
13:24:42	5.234	70.120,00
13:24:43	1.738	70.130,00
13:24:44	392	70.120,00
13:24:44	172	70.130,00
13:24:44	3.879	70.120,00
13:24:45	817	70.130,00
13:24:46	1.021	70.120,00
13:24:46	9.690	70.130,00
13:24:48	8	70.140,00
13:24:48	5.476	70.130,00
13:24:49	1.721	70.140,00
13:24:49	72	70.130,00
13:24:49	663	70.120,00
13:24:50	1.564	70.130,00
13:24:50	1.744	70.120,00
13:24:51	282	70.130,00
13:24:51	2.543	70.120,00
13:24:52	8.925	70.130,00
13:24:52	226	70.120,00
13:24:53	84	70.140,00
13:24:54	572	70.120,00
13:24:54	2.334	70.140,00
13:24:55	127	70.130,00
13:24:55	2.018	70.140,00
13:24:55	54.521	70.130,00
13:24:56	3.440	70.140,00
13:24:56	3.648	70.130,00
13:24:57	4.259	70.140,00
13:25:00	20.000	70.130,00
13:25:01	85.350	70.140,00
13:25:02	12.044	70.130,00
13:25:03	15.529	70.140,00
13:25:06	82	70.130,00
13:25:06	491	70.140,00
13:25:06	4.816	70.130,00
13:25:07	178	70.140,00
13:25:07	71	70.130,00
13:25:07	19.877	70.140,00
13:25:13	84	70.130,00
13:25:13	2.098	70.140,00
13:25:14	348	70.130,00
13:25:15	43.542	70.140,00
13:25:15	120	70.130,00
13:25:15	14.955	70.140,00
13:25:18	36.398	70.130,00
13:25:18	15.210	70.120,00
13:25:18	980	70.140,00
13:25:19	172	70.120,00
13:25:19	52.036	70.140,00
13:25:19	3.955	70.150,00
13:25:21	857	70.140,00
13:25:21	49.564	70.150,00
13:25:24	72	70.140,00
13:25:24	91.190	70.150,00
13:25:25	163	70.160,00
13:25:25	3.127	70.170,00
13:25:27	1.421	70.160,00
13:25:27	518	70.170,00
13:25:28	43	70.150,00
13:25:28	4.979	70.160,00
13:25:30	19.308	70.170,00
13:25:30	995	70.160,00
13:25:30	17.851	70.170,00
13:25:31	1.440	70.160,00
13:25:31	138	70.170,00
13:25:31	3.591	70.160,00
13:25:31	346	70.170,00
13:25:31	15.000	70.160,00
13:25:32	920	70.170,00
13:25:32	4.998	70.160,00
13:25:32	2.091	70.170,00
13:25:33	37.405	70.160,00
13:25:34	422	70.150,00
13:25:34	2.636	70.160,00
13:25:34	4.643	70.150,00
13:25:35	612	70.160,00
13:25:35	859	70.150,00

VOLVER AL INICIO

13:25:36	9	70.160,00
13:25:36	84.429	70.170,00
13:25:37	16.134	70.180,00
13:25:37	4.326	70.170,00
13:25:39	3	70.160,00
13:25:39	1.486	70.170,00
13:25:40	50	70.160,00
13:25:40	195	70.170,00
13:25:40	246	70.160,00
13:25:40	27.466	70.170,00
13:25:46	752	70.160,00
13:25:46	872	70.170,00
13:25:46	205	70.180,00
13:25:46	147	70.160,00
13:25:47	173	70.170,00
13:25:47	39	70.160,00
13:25:47	99	70.170,00
13:25:47	9.953	70.160,00
13:25:47	3.781	70.170,00
13:25:47	178	70.180,00
13:25:47	335	70.170,00
13:25:48	85	70.180,00
13:25:48	262	70.170,00
13:25:49	280	70.180,00
13:25:49	24.537	70.190,00
13:25:52	131	70.180,00
13:25:52	5.323	70.160,00
13:25:53	14	70.170,00
13:25:53	668	70.180,00
13:25:54	1.269	70.170,00
13:25:54	172	70.180,00
13:25:54	82	70.160,00
13:25:54	31	70.170,00
13:25:54	1.000	70.160,00
13:25:54	329	70.170,00
13:25:55	9	70.180,00
13:25:55	2.286	70.170,00
13:25:56	20.000	70.160,00
13:25:57	92	70.170,00
13:25:58	170	70.160,00
13:25:58	3.809	70.170,00
13:26:01	34	70.160,00
13:26:01	4.144	70.170,00
13:26:02	851	70.160,00
13:26:02	2.954	70.170,00
13:26:03	416	70.160,00
13:26:04	3.979	70.170,00
13:26:06	10.792	70.160,00
13:26:06	4.378	70.170,00
13:26:07	599	70.160,00
13:26:07	175	70.170,00
13:26:08	71	70.150,00
13:26:08	1.129	70.170,00
13:26:09	7.173	70.160,00
13:26:10	687	70.150,00
13:26:10	172	70.160,00
13:26:10	2.208	70.170,00
13:26:11	10.260	70.160,00
13:26:11	1.031	70.150,00
13:26:12	3.599	70.160,00
13:26:12	171	70.150,00
13:26:12	9.573	70.160,00
13:26:15	1.708	70.150,00
13:26:16	1.493	70.160,00
13:26:16	401	70.150,00
13:26:17	25.126	70.160,00
13:26:20	282	70.170,00
13:26:20	1.327	70.150,00
13:26:20	4.964	70.160,00
13:26:20	2.539	70.170,00
13:26:20	8.384	70.160,00
13:26:24	108	70.150,00
13:26:25	564	70.160,00
13:26:25	113	70.150,00
13:26:25	80.811	70.160,00
13:26:27	1.169	70.170,00
13:26:27	70	70.150,00
13:26:28	27	70.170,00
13:26:28	989	70.150,00
13:26:28	6.240	70.170,00
13:26:29	779	70.150,00
13:26:30	1.922	70.180,00
13:26:30	250	70.150,00
13:26:31	160	70.170,00
13:26:31	2.505	70.180,00
13:26:32	1.835	70.150,00
13:26:32	1.956	70.160,00
13:26:33	2.296	70.150,00
13:26:34	3.498	70.160,00
13:26:35	331	70.150,00
13:26:35	6.546	70.160,00
13:26:37	13.930	70.150,00
13:26:37	994	70.160,00
13:26:38	864	70.150,00
13:26:38	3.834	70.160,00
13:26:40	8.414	70.150,00
13:26:41	5.359	70.160,00
13:26:43	1.658	70.150,00
13:26:44	27.854	70.160,00
13:26:44	1.282	70.170,00
13:26:45	8.854	70.160,00
13:26:45	10.920	70.170,00
13:26:45	5.425	70.180,00
13:26:48	285	70.160,00
13:26:48	3	70.180,00
13:26:48	10	70.160,00
13:26:48	1.810	70.180,00
13:26:48	126	70.160,00
13:26:49	16.333	70.180,00
13:26:49	1.767	70.160,00
13:26:49	1.165	70.180,00
13:26:50	56	70.160,00
13:26:50	1.145	70.180,00
13:26:51	6.856	70.160,00
13:26:52	1.626	70.180,00
13:26:52	107	70.160,00
13:26:52	8	70.180,00
13:26:52	3.316	70.160,00
13:26:54	3.187	70.180,00
13:26:55	3	70.160,00
13:26:55	7.994	70.180,00
13:26:56	7.028	70.160,00
13:26:56	4.847	70.180,00
13:26:57	1.996	70.170,00
13:26:57	1.378	70.180,00
13:26:59	171	70.170,00
13:26:59	2.781	70.180,00
13:27:00	4.093	70.170,00
13:27:01	4.116	70.180,00
13:27:02	2.255	70.170,00
13:27:02	9.005	70.180,00
13:27:03	342	70.170,00
13:27:03	7.343	70.180,00
13:27:03	12.219	70.170,00
13:27:05	176	70.180,00
13:27:05	513	70.170,00
13:27:06	71	70.180,00
13:27:06	171	70.170,00
13:27:07	627	70.180,00
13:27:07	1.577	70.170,00
13:27:08	29.359	70.180,00
13:27:10	855	70.170,00
13:27:10	4.576	70.180,00
13:27:10	351	70.170,00
13:27:11	859	70.180,00
13:27:11	497	70.170,00
13:27:11	4.024	70.180,00
13:27:13	1.093	70.170,00
13:27:14	14.619	70.180,00
13:27:16	455	70.170,00
13:27:16	54	70.190,00
13:27:16	27	70.170,00
13:27:16	2.284	70.190,00
13:27:18	684	70.170,00
13:27:18	712	70.190,00
13:27:18	375	70.170,00
13:27:19	7.048	70.190,00
13:27:20	51.267	70.170,00
13:27:20	172.260	70.190,00
13:27:20	513	70.170,00
13:27:21	24	70.190,00
13:27:22	513	70.170,00
13:27:22	8.407	70.190,00
13:27:24	683	70.170,00
13:27:24	3.846	70.190,00
13:27:25	342	70.170,00
13:27:25	418	70.190,00
13:27:26	171	70.170,00
13:27:26	655	70.190,00
13:27:27	24	70.170,00
13:27:27	704	70.190,00
13:27:27	855	70.170,00
13:27:29	282	70.190,00
13:27:29	685	70.170,00
13:27:31	1.510	70.190,00
13:27:31	49	70.170,00
13:27:31	2.500	70.190,00
13:27:31	11	70.170,00
13:27:32	55	70.190,00
13:27:32	162	70.170,00
13:27:33	424	70.190,00
13:27:33	7.175	70.170,00
13:27:34	1.383	70.190,00
13:27:35	17	70.170,00
13:27:35	1.277	70.190,00
13:27:36	154	70.170,00
13:27:36	10.458	70.180,00
13:27:37	974	70.190,00
13:27:37	855	70.180,00
13:27:37	5.560	70.190,00
13:27:38	11	70.180,00
13:27:39	3.781	70.190,00
13:27:41	20	70.180,00
13:27:41	830	70.190,00
13:27:42	2.047	70.180,00
13:27:42	3.067	70.190,00
13:27:44	344	70.180,00
13:27:45	4.967	70.190,00
13:27:46	31	70.180,00
13:27:46	482	70.190,00
13:27:47	429	70.180,00
13:27:48	27.531	70.190,00
13:27:49	67	70.180,00
13:27:51	675	70.190,00
13:27:51	37	70.180,00
13:27:52	199	70.190,00
13:27:52	69	70.200,00
13:27:52	33	70.180,00
13:27:53	1.832	70.190,00
13:27:53	2.795	70.180,00
13:27:53	2.097	70.190,00
13:27:54	70	70.200,00
13:27:54	14.572	70.190,00
13:27:54	1.693	70.200,00
13:27:54	12.089	70.190,00
13:27:54	2.820	70.200,00
13:27:54	2.963	70.190,00
13:27:54	171	70.200,00
13:27:55	20.264	70.190,00
13:27:57	757	70.180,00
13:27:59	4.036	70.190,00
13:27:59	7.361	70.200,00
13:27:59	31	70.180,00
13:27:59	2.919	70.200,00
13:28:00	85.332	70.180,00
13:28:00	9	70.190,00
13:28:00	124	70.170,00
13:28:00	109	70.190,00
13:28:01	48	70.180,00
13:28:01	233	70.190,00
13:28:01	111	70.170,00
13:28:01	13.686	70.190,00
13:28:03	400	70.170,00
13:28:04	4.290	70.190,00
13:28:04	1.250	70.200,00
13:28:04	20.000	70.190,00
13:28:05	77.365	70.200,00
13:28:05	380	70.180,00
13:28:06	282	70.200,00
13:28:06	190	70.180,00
13:28:07	5.884	70.200,00
13:28:08	83	70.180,00
13:28:08	1.535	70.200,00
13:28:08	1.198	70.180,00
13:28:09	199	70.200,00
13:28:09	4.721	70.180,00
13:28:10	1.563	70.200,00
13:28:10	202	70.180,00
13:28:11	4.375	70.200,00
13:28:12	8.929	70.180,00
13:28:13	161	70.200,00
13:28:13	3.409	70.180,00
13:28:13	1.813	70.200,00
13:28:14	120	70.180,00
13:28:14	2.420	70.200,00
13:28:15	79	70.180,00
13:28:15	6.843	70.200,00
13:28:15	72	70.180,00
13:28:15	1.762	70.200,00
13:28:16	192	70.180,00
13:28:17	515	70.200,00
13:28:17	63	70.180,00
13:28:18	17	70.200,00
13:28:19	934	70.190,00
13:28:19	4.986	70.180,00
13:28:20	4.672	70.190,00
13:28:20	12.873	70.180,00
13:28:22	5.694	70.190,00
13:28:24	2.017	70.200,00
13:28:24	1.191	70.190,00
13:28:24	2.513	70.200,00
13:28:24	3.401	70.180,00
13:28:25	11.938	70.190,00
13:28:27	7.134	70.180,00
13:28:27	9.948	70.190,00
13:28:28	198	70.180,00
13:28:28	1.731	70.190,00
13:28:28	8	70.200,00
13:28:29	258	70.190,00
13:28:30	1.034	70.180,00
13:28:31	3.156	70.190,00
13:28:31	181	70.200,00
13:28:31	5.879	70.180,00
13:28:32	71.235	70.200,00
13:28:32	2.600	70.180,00
13:28:32	13	70.200,00
13:28:32	969	70.180,00
13:28:32	33	70.200,00
13:28:32	693	70.180,00
13:28:33	211	70.200,00
13:28:33	554	70.180,00
13:28:34	1.029	70.200,00
13:28:34	7.134	70.180,00
13:28:34	3.747	70.200,00
13:28:36	134	70.190,00
13:28:37	5.696	70.200,00
13:28:38	85	70.190,00
13:28:38	15.214	70.200,00
13:28:39	804	70.190,00
13:28:40	2.283	70.200,00
13:28:40	1.527	70.190,00
13:28:40	4.380	70.200,00
13:28:43	218	70.190,00
13:28:43	345	70.200,00
13:28:43	224	70.190,00
13:28:43	1.743	70.200,00
13:28:44	1.831	70.190,00
13:28:44	1.734	70.200,00
13:28:45	1.000	70.190,00
13:28:45	499	70.200,00
13:28:45	1.305	70.190,00
13:28:46	1.636	70.200,00
13:28:47	664	70.190,00
13:28:47	1.619	70.200,00
13:28:48	282	70.190,00
13:28:49	738	70.200,00
13:28:50	344	70.190,00
13:28:50	380	70.200,00
13:28:50	101.106	70.190,00
13:28:51	3.200	70.200,00
13:28:52	1.851	70.190,00
13:28:52	586	70.200,00
13:28:52	4.000	70.190,00
13:28:53	137	70.200,00
13:28:53	1.892	70.190,00
13:28:54	5.154	70.180,00
13:28:54	194	70.200,00
13:28:55	167	70.180,00
13:28:55	282	70.190,00
13:28:55	1.244	70.180,00
13:28:56	78.931	70.200,00
13:29:00	85.912	70.180,00
13:29:00	1.449	70.200,00
13:29:01	3.428	70.180,00
13:29:01	2.983	70.200,00
13:29:02	861	70.190,00
13:29:03	1.670	70.200,00
13:29:03	34.192	70.190,00
13:29:04	17.684	70.200,00
13:29:06	1	70.190,00
13:29:06	24.232	70.200,00
13:29:08	2.502	70.190,00
13:29:08	4.545	70.200,00
13:29:09	17.400	70.190,00
13:29:10	27.721	70.200,00
13:29:12	95	70.190,00
13:29:13	564	70.200,00
13:29:13	730	70.190,00
13:29:13	8.254	70.200,00
13:29:13	1.991	70.190,00
13:29:14	94	70.200,00
13:29:14	1.761	70.190,00
13:29:14	68.252	70.200,00
13:29:15	683	70.190,00
13:29:15	56	70.200,00
13:29:15	228	70.190,00
13:29:16	99	70.200,00
13:29:16	167	70.190,00
13:29:16	332	70.200,00
13:29:16	215	70.190,00
13:29:16	1.858	70.200,00
13:29:16	861	70.190,00
13:29:17	934	70.200,00
13:29:19	1.127	70.190,00
13:29:22	2.937	70.200,00
13:29:23	333	70.190,00
13:29:23	4.803	70.200,00
13:29:23	4.000	70.190,00
13:29:24	766	70.200,00
13:29:24	333	70.190,00
13:29:24	936	70.200,00
13:29:26	12.606	70.190,00
13:29:27	76	70.200,00
13:29:27	1.418	70.190,00
13:29:27	233	70.200,00
13:29:27	166	70.190,00
13:29:28	1.386	70.200,00
13:29:28	1.777	70.190,00
13:29:28	1.430	70.200,00
13:29:29	116.553	70.190,00
13:29:29	20.000	70.180,00
13:29:29	1.881	70.190,00
13:29:30	3.194	70.180,00
13:29:30	46.552	70.190,00
13:29:32	78.227	70.200,00
13:29:33	4.972	70.180,00
13:29:33	27	70.200,00
13:29:34	522	70.180,00
13:29:34	2.534	70.200,00
13:29:35	945	70.180,00
13:29:36	1.000	70.190,00
13:29:36	19.853	70.200,00
13:29:39	10.978	70.180,00
13:29:40	44.251	70.200,00
13:29:42	994	70.180,00
13:29:43	5.229	70.200,00
13:29:45	49	70.190,00
13:29:45	41	70.200,00
13:29:45	464	70.190,00
13:29:46	3.958	70.200,00
13:29:49	1.656	70.190,00
13:29:50	172	70.200,00
13:29:50	171	70.190,00
13:29:51	7.330	70.200,00
13:29:58	3.313	70.190,00
13:29:58	19.651	70.200,00
13:29:58	168	70.190,00
13:29:59	1.282	70.200,00
13:30:01	230	70.190,00
13:30:02	113.960	70.200,00
13:30:03	7	70.190,00
13:30:03	4.538	70.200,00
13:30:04	777	70.190,00
13:30:04	2.653	70.200,00
13:30:05	582	70.190,00
13:30:05	577	70.200,00
13:30:05	12	70.190,00
13:30:05	1.855	70.200,00
13:30:06	659	70.190,00
13:30:07	457	70.200,00
13:30:07	144	70.190,00
13:30:07	6.115	70.200,00
13:30:07	81.016	70.190,00
13:30:08	1.451	70.200,00
13:30:10	3.435	70.190,00
13:30:10	1.423	70.200,00
13:30:11	7.317	70.190,00
13:30:11	8	70.200,00
13:30:11	6.022	70.180,00
13:30:11	58	70.190,00
13:30:12	170	70.180,00
13:30:12	245	70.190,00
13:30:13	1.114	70.200,00
13:30:14	352	70.190,00
13:30:14	21.000	70.180,00
13:30:14	15.188	70.190,00
13:30:15	13.297	70.200,00
13:30:17	66	70.180,00
13:30:17	2.863	70.200,00
13:30:18	1.000	70.190,00
13:30:18	699	70.200,00
13:30:19	1	70.180,00
13:30:19	7.578	70.200,00
13:30:20	662	70.180,00
13:30:20	2.542	70.200,00
13:30:21	117	70.180,00
13:30:22	4.500	70.200,00
13:30:23	672	70.180,00
13:30:23	6.762	70.200,00
13:30:23	1.304	70.180,00
13:30:24	100	70.190,00
13:30:24	4.282	70.200,00
13:30:26	100.000	70.180,00
13:30:27	18	70.190,00
13:30:27	4.570	70.180,00
13:30:27	1.666	70.200,00
13:30:27	1.288	70.180,00
13:30:27	8.716	70.200,00
13:30:28	20.038	70.180,00
13:30:28	137	70.200,00
13:30:28	20.000	70.180,00
13:30:28	267	70.190,00
13:30:28	200	70.200,00
13:30:29	775	70.190,00
13:30:29	24.474	70.180,00
13:30:29	24	70.190,00
13:30:29	19.733	70.180,00
13:30:30	345	70.200,00
13:30:30	20.000	70.180,00
13:30:30	14	70.200,00
13:30:30	7.075	70.180,00
13:30:31	87	70.200,00
13:30:31	1.077	70.190,00
13:30:31	1.856	70.200,00
13:30:32	19.992	70.180,00
13:30:32	15	70.200,00
13:30:33	13.481	70.190,00
13:30:35	36.001	70.200,00
13:30:35	4.810	70.180,00
13:30:35	42	70.200,00
13:30:35	7	70.190,00
13:30:35	349	70.200,00
13:30:35	10.142	70.180,00
13:30:37	83	70.170,00
13:30:37	986	70.180,00
13:30:37	4.367	70.170,00
13:30:37	5.889	70.190,00
13:30:38	634	70.200,00
13:30:38	41	70.190,00
13:30:38	5.496	70.180,00
13:30:38	3.318	70.190,00
13:30:39	105	70.180,00
13:30:39	8.813	70.190,00
13:30:44	726	70.180,00
13:30:44	3.949	70.190,00
13:30:46	7	70.180,00
13:30:48	13.130	70.190,00
13:30:50	2.481	70.200,00
13:30:50	1.200	70.180,00
13:30:50	540	70.200,00
13:30:51	139	70.180,00
13:30:51	3.402	70.200,00
13:30:51	165	70.180,00
13:30:51	9.553	70.200,00
13:30:52	51	70.180,00
13:30:52	10.818	70.200,00
13:30:58	4.294	70.180,00
13:30:58	2.186	70.200,00
13:30:58	155	70.180,00
13:30:58	17.055	70.200,00
13:31:04	500	70.180,00
13:31:04	23.099	70.200,00
13:31:05	114	70.180,00
13:31:05	1.262	70.190,00
13:31:05	15.369	70.200,00
13:31:08	33	70.180,00
13:31:08	19	70.200,00
13:31:08	2.077	70.180,00
13:31:08	14	70.190,00
13:31:09	13.365	70.180,00
13:31:09	697	70.190,00
13:31:09	9.298	70.180,00
13:31:10	112	70.190,00
13:31:10	13.868	70.180,00
13:31:10	2.231	70.190,00
13:31:12	6.394	70.180,00
13:31:13	9.518	70.190,00
13:31:15	858	70.180,00
13:31:16	24.860	70.190,00
13:31:18	2.097	70.180,00
13:31:19	4.931	70.190,00
13:31:21	137	70.180,00
13:31:21	5.255	70.190,00
13:31:22	171	70.180,00
13:31:22	10	70.190,00
13:31:22	168	70.180,00
13:31:23	265	70.190,00
13:31:23	7	70.180,00
13:31:23	2.914	70.190,00
13:31:26	2.510	70.180,00
13:31:26	455	70.190,00
13:31:26	1.932	70.200,00
13:31:28	92	70.180,00
13:31:28	10	70.200,00
13:31:28	55	70.180,00
13:31:28	2.201	70.200,00
13:31:29	803	70.180,00
13:31:31	8.649	70.200,00
13:31:33	198.891	70.180,00
13:31:33	165	70.170,00
13:31:33	42.404	70.180,00
13:31:40	20.000	70.170,00
13:31:40	319	70.180,00
13:31:40	280	70.170,00
13:31:40	423	70.160,00
13:31:41	29.831	70.180,00
13:31:48	3.027	70.170,00
13:31:49	331	70.160,00
13:31:49	1.006	70.170,00
13:31:49	16.420	70.180,00
13:31:49	9.205	70.170,00
13:31:49	8.662	70.180,00
13:31:50	10.269	70.170,00
13:31:51	4.188	70.160,00
13:31:51	360	70.170,00
13:31:52	1.023	70.160,00
13:31:52	3.810	70.170,00
13:31:55	51	70.160,00
13:31:55	282	70.170,00
13:31:55	414	70.160,00
13:31:57	1.743	70.170,00
13:31:57	117	70.160,00
13:31:58	1.757	70.170,00
13:31:59	170	70.160,00
13:32:01	800	70.170,00
13:32:02	29.312	70.160,00
13:32:02	6.764	70.150,00
13:32:02	3.997	70.170,00
13:32:03	2.153	70.150,00
13:32:04	91	70.170,00
13:32:04	27	70.150,00
13:32:04	183	70.170,00
13:32:05	2.000	70.160,00
13:32:05	32	70.150,00
13:32:05	3.000	70.160,00
13:32:06	346	70.170,00
13:32:07	722	70.160,00
13:32:07	2.717	70.150,00
13:32:07	265	70.170,00
13:32:08	1.337	70.150,00
13:32:08	1.609	70.170,00
13:32:10	926	70.160,00
13:32:11	8	70.150,00
13:32:11	274	70.160,00
13:32:12	435	70.150,00
13:32:12	1.721	70.160,00
13:32:12	26	70.150,00
13:32:12	934	70.160,00
13:32:14	141	70.150,00
13:32:14	5.393	70.160,00
13:32:15	171	70.150,00
13:32:15	1.788	70.160,00
13:32:16	10.026	70.170,00
13:32:18	1.501	70.160,00
13:32:18	331	70.150,00
13:32:19	78.499	70.160,00
13:32:20	20	70.150,00
13:32:20	38.601	70.160,00
13:32:20	116.992	70.170,00
13:32:20	38.601	70.180,00
13:32:20	3.393	70.150,00
13:32:20	8.076	70.170,00
13:32:20	85	70.150,00
13:32:20	20.000	70.170,00
13:32:21	20.018	70.160,00
13:32:21	20.000	70.170,00
13:32:21	1.330	70.160,00
13:32:21	4.283	70.180,00
13:32:22	52.456	70.170,00
13:32:22	11.426	70.180,00
13:32:25	140	70.170,00
13:32:25	1.363	70.180,00
13:32:26	5.057	70.170,00
13:32:27	100	70.160,00
13:32:27	207	70.180,00

VOLVER AL INICIO

13:32:27	46	70.160,00
13:32:28	3.079	70.180,00
13:32:30	19	70.160,00
13:32:30	13.895	70.180,00
13:32:31	39	70.160,00
13:32:31	2.161	70.180,00
13:32:33	85	70.160,00
13:32:33	3.098	70.180,00
13:32:33	203	70.160,00
13:32:34	34.259	70.180,00
13:32:35	170	70.160,00
13:32:35	1.934	70.180,00
13:32:36	440	70.160,00
13:32:37	8.184	70.180,00
13:32:42	8	70.160,00
13:32:42	354	70.180,00
13:32:43	4.020	70.160,00
13:32:43	5.071	70.180,00
13:32:44	59	70.160,00
13:32:44	211	70.180,00
13:32:45	10.297	70.160,00
13:32:45	1.216	70.180,00
13:32:45	22	70.160,00
13:32:45	5.218	70.180,00
13:32:47	87.393	70.160,00
13:32:48	525	70.150,00
13:32:48	412	70.160,00
13:32:49	2.006	70.170,00
13:32:50	70	70.160,00
13:32:51	344	70.170,00
13:32:51	77	70.160,00
13:32:52	32.189	70.170,00
13:32:53	3.659	70.160,00
13:32:55	9.677	70.180,00
13:33:00	52	70.160,00
13:33:00	1.379	70.180,00
13:33:01	362	70.160,00
13:33:01	3.151	70.180,00
13:33:03	171	70.160,00
13:33:04	383	70.180,00
13:33:06	144	70.160,00
13:33:06	4.817	70.180,00
13:33:08	341	70.160,00
13:33:08	6.103	70.180,00
13:33:10	2.204	70.160,00
13:33:10	19.663	70.180,00
13:33:16	828	70.160,00
13:33:16	14.520	70.180,00
13:33:18	14	70.160,00
13:33:19	9.099	70.180,00
13:33:21	1	70.160,00
13:33:22	13.662	70.180,00
13:33:24	111	70.160,00
13:33:24	22	70.180,00
13:33:24	232	70.160,00
13:33:25	822	70.180,00
13:33:25	3	70.160,00
13:33:25	429	70.180,00
13:33:26	4.965	70.160,00
13:33:26	12.735	70.180,00
13:33:28	171	70.160,00
13:33:28	1.721	70.180,00
13:33:29	26	70.160,00
13:33:30	7.823	70.180,00
13:33:30	12	70.160,00
13:33:31	6.653	70.180,00
13:33:32	132	70.170,00
13:33:32	14.141	70.180,00
13:33:35	8	70.170,00
13:33:35	97	70.160,00
13:33:35	4.249	70.180,00
13:33:36	80	70.160,00
13:33:36	37.490	70.180,00
13:33:42	5.013	70.170,00
13:33:43	30	70.160,00
13:33:44	241	70.170,00
13:33:44	5.337	70.180,00
13:33:45	286	70.170,00
13:33:45	8.257	70.180,00
13:33:49	57	70.170,00
13:33:49	4.914	70.180,00
13:33:51	859	70.170,00
13:33:51	14	70.180,00
13:33:51	109	70.170,00
13:33:52	680	70.180,00
13:33:52	170	70.170,00
13:33:52	8.699	70.180,00
13:33:53	186	70.190,00
13:33:53	2.409	70.180,00
13:33:55	1.045	70.190,00
13:33:56	2.575	70.180,00
13:33:56	6.544	70.190,00
13:33:56	3.090	70.180,00
13:33:56	343	70.190,00
13:33:57	136	70.170,00
13:33:58	858	70.180,00
13:33:58	674	70.170,00
13:33:58	4.540	70.180,00
13:33:59	342	70.170,00
13:33:59	8	70.180,00
13:33:59	256	70.170,00
13:33:59	1.936	70.180,00
13:34:01	34.111	70.170,00
13:34:01	44.846	70.160,00
13:34:01	22.982	70.180,00
13:34:04	1	70.160,00
13:34:04	72.159	70.180,00
13:34:06	3	70.160,00
13:34:06	2.450	70.180,00
13:34:07	100	70.160,00
13:34:07	8	70.180,00
13:34:07	165	70.160,00
13:34:07	21.260	70.180,00
13:34:11	23	70.160,00
13:34:12	4.543	70.180,00
13:34:13	171	70.160,00
13:34:13	346	70.180,00
13:34:13	175	70.160,00
13:34:13	8.980	70.180,00
13:34:16	171	70.170,00
13:34:16	23.538	70.180,00
13:34:17	521	70.170,00
13:34:17	525	70.180,00
13:34:19	9	70.170,00
13:34:19	4.312	70.180,00
13:34:20	23	70.170,00
13:34:21	11	70.180,00
13:34:22	191	70.170,00
13:34:23	10.923	70.180,00
13:34:23	342	70.170,00
13:34:24	5.360	70.180,00
13:34:27	28	70.170,00
13:34:27	3.492	70.180,00
13:34:29	2.317	70.170,00
13:34:29	2.139	70.180,00
13:34:29	175.898	70.170,00
13:34:29	1.101	70.180,00
13:34:29	681	70.160,00
13:34:30	400	70.180,00
13:34:30	171	70.170,00
13:34:30	6.024	70.160,00
13:34:30	1.717	70.170,00
13:34:33	1	70.160,00
13:34:33	1.109	70.170,00
13:34:36	498	70.160,00
13:34:36	8.687	70.170,00
13:34:37	517	70.160,00
13:34:37	5.045	70.170,00
13:34:38	60	70.160,00
13:34:38	1.610	70.170,00
13:34:39	175	70.160,00
13:34:40	686	70.170,00
13:34:41	31.133	70.160,00
13:34:42	184	70.170,00
13:34:42	149	70.160,00
13:34:43	35.476	70.170,00
13:34:43	7.993	70.180,00
13:34:44	342	70.160,00
13:34:46	9.902	70.180,00
13:34:46	54	70.160,00
13:34:46	4.461	70.180,00
13:34:48	1.999	70.170,00
13:34:49	22	70.160,00
13:34:49	33.828	70.170,00
13:34:49	1.565	70.180,00
13:34:50	1.717	70.160,00
13:34:50	1.713	70.180,00
13:34:50	80	70.160,00
13:34:51	2.476	70.180,00
13:34:52	28	70.160,00
13:34:52	21.517	70.180,00
13:34:57	168	70.160,00
13:34:57	4.553	70.180,00
13:34:59	19	70.160,00
13:35:01	6	70.170,00
13:35:01	708	70.180,00
13:35:01	8.588	70.170,00
13:35:01	17.667	70.180,00
13:35:04	5.126	70.170,00
13:35:05	2.594	70.180,00
13:35:06	135	70.170,00
13:35:06	5.850	70.180,00
13:35:06	171	70.170,00
13:35:06	4.952	70.180,00
13:35:08	46	70.170,00
13:35:08	5.167	70.180,00
13:35:08	35.928	70.170,00
13:35:08	49.572	70.160,00
13:35:09	14.144	70.180,00
13:35:09	81.445	70.170,00
13:35:09	10.417	70.180,00
13:35:11	3	70.170,00
13:35:11	238	70.180,00
13:35:12	353	70.170,00
13:35:12	1.429	70.160,00
13:35:13	12.758	70.180,00
13:35:14	256	70.160,00
13:35:15	1.227	70.180,00
13:35:17	12.646	70.170,00
13:35:17	8.789	70.180,00
13:35:20	14.909	70.160,00
13:35:20	9.634	70.180,00
13:35:22	9	70.160,00
13:35:22	1.216	70.180,00
13:35:23	4.348	70.160,00
13:35:23	7.028	70.180,00
13:35:25	25	70.160,00
13:35:26	1.120	70.180,00
13:35:28	496	70.160,00
13:35:28	932	70.180,00
13:35:28	1.020	70.160,00
13:35:28	3.436	70.180,00
13:35:28	1	70.160,00
13:35:28	26.571	70.180,00
13:35:34	243	70.160,00
13:35:34	1.760	70.180,00
13:35:35	1.294	70.160,00
13:35:35	28	70.180,00
13:35:35	4.294	70.160,00
13:35:35	4.432	70.180,00
13:35:36	343	70.160,00
13:35:36	13.114	70.170,00
13:35:40	2	70.160,00
13:35:40	36	70.170,00
13:35:42	173	70.160,00
13:35:42	4.472	70.170,00
13:35:43	174	70.160,00
13:35:43	70	70.170,00
13:35:43	178	70.160,00
13:35:44	52.235	70.170,00
13:35:44	157	70.160,00
13:35:44	281	70.180,00
13:35:44	173	70.160,00
13:35:44	1.276	70.180,00
13:35:44	230	70.160,00
13:35:45	1.956	70.180,00
13:35:45	307	70.160,00
13:35:45	3.083	70.180,00
13:35:46	409	70.160,00
13:35:46	1.318	70.180,00
13:35:46	546	70.160,00
13:35:46	172	70.180,00
13:35:47	3.067	70.160,00
13:35:47	184	70.180,00
13:35:47	34.881	70.160,00
13:35:48	3.869	70.180,00
13:35:49	702	70.160,00
13:35:49	20.000	70.170,00
13:35:49	18	70.160,00
13:35:49	172	70.180,00
13:35:49	1.959	70.160,00
13:35:50	661	70.180,00
13:35:50	2.612	70.160,00
13:35:50	419	70.180,00
13:35:50	1.645	70.160,00
13:35:51	591	70.180,00
13:35:53	5	70.160,00
13:35:53	34.723	70.180,00
13:36:00	993	70.160,00
13:36:00	14.716	70.180,00
13:36:02	2	70.170,00
13:36:02	10.453	70.180,00
13:36:04	848	70.170,00
13:36:04	1.715	70.160,00
13:36:04	3.659	70.180,00
13:36:05	360	70.160,00
13:36:05	15.694	70.180,00
13:36:09	165	70.160,00
13:36:09	19.465	70.180,00
13:36:14	3.386	70.160,00
13:36:14	12.509	70.180,00
13:36:16	7.204	70.170,00
13:36:17	165	70.160,00
13:36:18	506	70.170,00
13:36:18	1.011	70.160,00
13:36:18	5.651	70.170,00
13:36:19	3.098	70.180,00
13:36:19	2.447	70.160,00
13:36:19	453	70.170,00
13:36:20	10	70.160,00
13:36:20	4.420	70.170,00
13:36:22	20.000	70.160,00
13:36:23	358	70.170,00
13:36:23	4.713	70.160,00
13:36:23	3.226	70.170,00
13:36:25	8.710	70.160,00
13:36:27	3.199	70.170,00
13:36:31	797	70.160,00
13:36:32	343	70.170,00
13:36:32	1.655	70.160,00
13:36:32	215	70.170,00
13:36:33	16.743	70.160,00
13:36:33	3.434	70.170,00
13:36:34	171	70.160,00
13:36:34	9.467	70.170,00
13:36:37	452	70.160,00
13:36:37	922	70.150,00
13:36:37	520	70.170,00
13:36:38	171	70.150,00
13:36:38	3.987	70.170,00
13:36:40	165	70.150,00
13:36:41	166	70.170,00
13:36:41	151	70.150,00
13:36:41	2.491	70.170,00
13:36:42	2	70.150,00
13:36:42	2.145	70.170,00
13:36:43	859	70.150,00
13:36:44	5.799	70.170,00
13:36:44	468	70.150,00
13:36:44	5.174	70.170,00
13:36:46	55.329	70.160,00
13:36:46	7.512	70.170,00
13:36:47	43	70.150,00
13:36:48	46.610	70.170,00
13:36:50	336	70.150,00
13:36:50	12.569	70.170,00
13:36:51	103	70.150,00
13:36:52	6.762	70.170,00
13:36:54	82	70.150,00
13:36:54	11.342	70.170,00
13:36:56	422	70.150,00
13:36:57	1.582	70.170,00
13:37:00	882	70.150,00
13:37:00	82	70.170,00
13:37:01	4.843	70.160,00
13:37:01	1.963	70.170,00
13:37:01	331	70.160,00
13:37:02	1.070	70.170,00
13:37:02	1.000	70.160,00
13:37:04	1.720	70.170,00
13:37:04	1.007	70.160,00
13:37:05	2.612	70.170,00
13:37:05	92.819	70.160,00
13:37:05	20.822	70.150,00
13:37:05	18.832	70.140,00
13:37:05	20.836	70.160,00
13:37:05	24.956	70.170,00
13:37:06	16	70.150,00
13:37:06	3.059	70.170,00
13:37:07	778	70.150,00
13:37:08	1.917	70.170,00
13:37:08	48	70.150,00
13:37:08	1.774	70.170,00
13:37:09	849	70.150,00
13:37:10	1.396	70.170,00
13:37:10	953	70.150,00
13:37:10	5.784	70.170,00
13:37:12	66.607	70.160,00
13:37:12	28	70.150,00
13:37:12	11.452	70.170,00
13:37:13	8	70.150,00
13:37:14	26.512	70.170,00
13:37:16	1.022	70.150,00
13:37:17	946	70.170,00
13:37:17	2.098	70.150,00
13:37:17	36	70.170,00
13:37:18	3.314	70.150,00
13:37:19	37.588	70.170,00
13:37:20	8	70.150,00
13:37:20	1.622	70.170,00
13:37:20	500	70.160,00
13:37:20	6.477	70.170,00
13:37:23	100	70.150,00
13:37:24	2.797	70.170,00
13:37:25	59	70.150,00
13:37:25	1.662	70.170,00
13:37:27	497	70.150,00
13:37:27	2.497	70.170,00
13:37:28	3.359	70.150,00
13:37:28	2.566	70.170,00
13:37:30	2.354	70.150,00
13:37:30	526	70.170,00
13:37:30	42	70.150,00
13:37:30	3.025	70.170,00
13:37:31	587	70.150,00
13:37:31	14.208	70.170,00
13:37:31	20	70.150,00
13:37:32	1.718	70.170,00
13:37:32	170	70.150,00
13:37:32	14.950	70.170,00
13:37:34	294	70.150,00
13:37:34	7.820	70.170,00
13:37:34	244	70.150,00
13:37:34	19.334	70.170,00
13:37:38	2.836	70.160,00
13:37:38	559	70.150,00
13:37:38	33.696	70.170,00
13:37:39	27.737	70.160,00
13:37:39	551	70.170,00
13:37:40	131	70.150,00
13:37:40	868	70.170,00
13:37:41	124	70.150,00
13:37:41	898	70.170,00
13:37:42	1	70.150,00
13:37:42	1.617	70.170,00
13:37:43	4.305	70.150,00
13:37:43	15.315	70.170,00
13:37:46	34	70.150,00
13:37:47	200	70.170,00
13:37:47	231	70.150,00
13:37:48	397	70.170,00
13:37:49	28	70.150,00
13:37:49	5.218	70.170,00
13:37:50	6.915	70.150,00
13:37:52	9.835	70.170,00
13:37:55	170	70.150,00
13:37:55	708	70.170,00
13:37:55	828	70.150,00
13:37:56	578	70.170,00
13:37:58	7	70.150,00
13:37:58	44.576	70.170,00
13:38:03	25.778	70.150,00
13:38:04	141	70.170,00
13:38:04	1.682	70.150,00
13:38:04	1.914	70.170,00
13:38:04	1.054	70.150,00
13:38:04	3.645	70.170,00
13:38:04	1.715	70.150,00
13:38:05	14.172	70.170,00
13:38:05	26.946	70.150,00
13:38:06	8.992	70.170,00
13:38:10	1.866	70.150,00
13:38:11	6.779	70.170,00
13:38:13	198	70.150,00
13:38:13	2.916	70.170,00
13:38:14	99	70.160,00
13:38:14	1.421	70.170,00
13:38:15	46	70.150,00
13:38:15	3.325	70.170,00
13:38:18	9	70.150,00
13:38:19	8.625	70.170,00
13:38:22	264	70.150,00
13:38:22	26.307	70.170,00
13:38:24	1.739	70.160,00
13:38:24	17	70.170,00
13:38:24	19	70.160,00
13:38:25	49.231	70.170,00
13:38:25	5	70.180,00
13:38:25	16	70.160,00
13:38:26	10.214	70.170,00
13:38:27	426	70.160,00
13:38:28	2.678	70.170,00
13:38:29	38	70.160,00
13:38:29	1.764	70.170,00
13:38:29	190	70.160,00
13:38:29	2.665	70.170,00
13:38:30	38	70.160,00
13:38:30	7.797	70.170,00
13:38:33	343	70.160,00
13:38:33	15.816	70.170,00
13:38:34	70	70.180,00
13:38:35	2.216	70.170,00
13:38:35	33	70.160,00
13:38:35	10.104	70.170,00
13:38:38	34	70.160,00
13:38:39	5.114	70.170,00
13:38:40	165	70.160,00
13:38:40	26.659	70.170,00
13:38:44	139	70.180,00
13:38:44	314	70.160,00
13:38:45	4.282	70.170,00
13:38:46	1.656	70.160,00
13:38:46	23.183	70.170,00
13:38:49	2.200	70.160,00
13:38:49	9.853	70.170,00
13:38:51	319.863	70.160,00
13:38:54	147	70.150,00
13:38:54	8.599	70.160,00
13:38:59	75	70.150,00
13:38:59	70	70.160,00
13:38:59	6.400	70.150,00
13:38:59	69	70.160,00
13:38:59	144	70.150,00
13:39:00	11	70.160,00
13:39:00	18	70.150,00
13:39:00	8.110	70.160,00
13:39:01	1.659	70.150,00
13:39:02	2.299	70.160,00
13:39:04	858	70.150,00
13:39:04	392	70.160,00
13:39:04	1	70.150,00
13:39:05	5.905	70.160,00
13:39:05	320	70.150,00
13:39:05	185	70.160,00
13:39:07	100	70.150,00
13:39:07	5.054	70.160,00
13:39:09	191	70.170,00
13:39:10	16.918	70.150,00
13:39:10	3.317	70.170,00
13:39:13	4.200	70.150,00
13:39:13	940	70.170,00
13:39:13	7	70.150,00
13:39:13	1.022	70.170,00
13:39:15	167	70.150,00
13:39:15	11.261	70.170,00
13:39:17	2.597	70.160,00
13:39:17	10.711	70.170,00
13:39:17	1.822	70.150,00
13:39:18	1.367	70.170,00
13:39:19	171	70.150,00
13:39:20	8.245	70.170,00
13:39:22	42	70.150,00
13:39:22	19.039	70.170,00
13:39:25	250	70.150,00
13:39:26	2.043	70.170,00
13:39:27	142	70.150,00
13:39:28	4.530	70.170,00
13:39:30	183	70.150,00
13:39:31	629	70.170,00
13:39:32	6.830	70.150,00
13:39:32	10.493	70.170,00
13:39:35	14	70.150,00
13:39:35	1.850	70.170,00
13:39:35	1.159	70.150,00
13:39:35	2.184	70.170,00
13:39:36	257	70.150,00
13:39:36	7.222	70.170,00
13:39:42	28	70.150,00
13:39:43	473	70.170,00
13:39:43	15	70.150,00
13:39:43	540	70.170,00
13:39:44	2.319	70.150,00
13:39:44	5.414	70.170,00
13:39:46	85	70.150,00
13:39:49	3.277	70.170,00
13:39:49	72	70.160,00
13:39:49	3.090	70.170,00
13:39:51	331	70.160,00
13:39:51	3.816	70.170,00
13:39:56	3	70.160,00
13:39:56	6.915	70.170,00
13:39:57	20.000	70.160,00
13:39:57	13	70.170,00
13:39:57	44.298	70.160,00
13:39:58	1.568	70.170,00
13:39:59	222	70.160,00
13:39:59	1.854	70.170,00
13:39:59	20	70.160,00
13:39:59	1.415	70.170,00
13:40:00	41.164	70.160,00
13:40:01	3.556	70.170,00
13:40:02	13.588	70.160,00
13:40:02	5.718	70.170,00
13:40:04	56	70.160,00
13:40:05	4.427	70.170,00
13:40:07	350	70.160,00
13:40:07	98	70.170,00
13:40:08	215	70.160,00
13:40:08	7.804	70.170,00
13:40:08	500	70.160,00
13:40:08	697	70.170,00
13:40:09	506	70.160,00
13:40:09	30.292	70.170,00
13:40:13	112	70.160,00
13:40:13	561	70.170,00
13:40:13	2.631	70.160,00
13:40:14	13.875	70.170,00
13:40:16	781	70.160,00
13:40:16	1.114	70.170,00
13:40:17	158.008	70.160,00
13:40:18	231	70.170,00
13:40:19	24	70.160,00
13:40:19	14.039	70.170,00
13:40:19	662	70.160,00
13:40:20	1.251	70.170,00
13:40:20	34.750	70.160,00
13:40:21	9.897	70.170,00
13:40:23	170	70.160,00
13:40:24	60.960	70.170,00
13:40:24	171	70.180,00
13:40:24	152	70.170,00
13:40:24	367	70.180,00
13:40:24	47.125	70.170,00
13:40:25	4.208	70.180,00
13:40:27	3.314	70.160,00
13:40:27	1.144	70.180,00
13:40:27	335	70.160,00
13:40:27	2.835	70.180,00
13:40:28	1	70.160,00
13:40:28	2.052	70.180,00
13:40:29	974	70.160,00
13:40:29	2.495	70.180,00
13:40:30	167	70.160,00
13:40:31	357	70.180,00
13:40:31	2.792	70.170,00
13:40:32	1.895	70.180,00
13:40:33	25.690	70.170,00
13:40:34	51	70.160,00
13:40:34	518	70.170,00
13:40:35	2.126	70.180,00
13:40:35	82	70.160,00
13:40:35	58.824	70.180,00
13:40:37	85	70.160,00
13:40:37	4.192	70.180,00
13:40:38	27	70.160,00
13:40:38	4.824	70.180,00
13:40:38	19	70.160,00
13:40:38	304	70.180,00
13:40:40	31.461	70.160,00
13:40:40	2.756	70.180,00
13:40:43	82	70.160,00
13:40:43	1.587	70.180,00
13:40:44	133	70.160,00
13:40:44	38.344	70.180,00
13:40:51	562	70.160,00
13:40:51	2.901	70.180,00
13:40:53	15	70.160,00
13:40:53	2.143	70.180,00
13:40:53	172	70.160,00
13:40:54	112.924	70.180,00
13:40:57	151	70.160,00
13:40:57	2.925	70.180,00
13:40:59	16.560	70.160,00
13:40:59	439	70.180,00
13:41:02	6.430	70.160,00
13:41:02	4.395	70.180,00
13:41:04	62.134	70.160,00
13:41:05	24	70.150,00
13:41:06	2.548	70.160,00
13:41:07	139	70.150,00
13:41:07	21.326	70.160,00
13:41:09	256	70.150,00
13:41:10	5.327	70.160,00
13:41:10	662	70.150,00
13:41:11	21.634	70.160,00

VOLVER AL INICIO

13:41:12	343	70.150,00
13:41:12	6.385	70.160,00
13:41:15	211	70.150,00
13:41:16	7.931	70.160,00
13:41:18	513	70.150,00
13:41:18	1.537	70.160,00
13:41:19	1.508	70.180,00
13:41:19	434	70.170,00
13:41:20	171	70.160,00
13:41:21	681	70.170,00
13:41:21	122	70.160,00
13:41:21	69	70.170,00
13:41:22	15	70.160,00
13:41:23	2.448	70.170,00
13:41:24	453	70.160,00
13:41:24	184	70.170,00
13:41:24	5.107	70.160,00
13:41:25	917	70.170,00
13:41:26	192	70.160,00
13:41:26	9.269	70.170,00
13:41:28	332	70.160,00
13:41:28	875	70.170,00
13:41:29	18.048	70.160,00
13:41:31	1.721	70.150,00
13:41:31	1.136	70.160,00
13:41:32	208	70.150,00
13:41:32	576	70.160,00
13:41:35	171	70.150,00
13:41:35	1.683	70.160,00
13:41:36	5.123	70.150,00
13:41:36	4.701	70.160,00
13:41:38	32	70.150,00
13:41:38	2.300	70.160,00
13:41:40	331	70.150,00
13:41:40	7.895	70.160,00
13:41:41	10.968	70.150,00
13:41:41	22.053	70.160,00
13:41:45	20	70.150,00
13:41:46	1.597	70.160,00
13:41:47	33	70.150,00
13:41:47	1.977	70.160,00
13:41:52	1.974	70.150,00
13:41:52	9.322	70.160,00
13:41:55	500	70.150,00
13:41:55	10.405	70.160,00
13:41:59	100	70.150,00
13:41:59	228.969	70.160,00
13:42:02	5.102	70.150,00
13:42:03	9.182	70.160,00
13:42:03	223	70.150,00
13:42:04	16.377	70.160,00
13:42:07	10.307	70.150,00
13:42:08	2.383	70.160,00
13:42:08	20.000	70.150,00
13:42:09	3.005	70.160,00
13:42:09	16.141	70.150,00
13:42:09	95	70.160,00
13:42:09	14.984	70.150,00
13:42:09	2.557	70.160,00
13:42:10	14	70.140,00
13:42:10	7.067	70.160,00
13:42:10	10.000	70.140,00
13:42:11	10.619	70.160,00
13:42:13	14	70.140,00
13:42:14	172	70.160,00
13:42:14	3.264	70.140,00
13:42:14	96	70.160,00
13:42:14	83	70.140,00
13:42:15	4.084	70.160,00
13:42:16	5.492	70.150,00
13:42:16	365	70.160,00
13:42:17	1.717	70.150,00
13:42:17	466	70.160,00
13:42:18	4.398	70.150,00
13:42:18	171	70.160,00
13:42:18	377	70.150,00
13:42:19	2.780	70.140,00
13:42:19	1.551	70.150,00
13:42:20	283	70.160,00
13:42:20	85	70.140,00
13:42:20	6.414	70.150,00
13:42:22	85	70.140,00
13:42:23	5.613	70.150,00
13:42:26	50	70.140,00
13:42:26	10.608	70.150,00
13:42:26	1.060	70.140,00
13:42:27	12.864	70.150,00
13:42:29	1.300	70.140,00
13:42:29	7.896	70.150,00
13:42:33	136	70.140,00
13:42:34	1.593	70.150,00
13:42:35	2.500	70.140,00
13:42:35	3.793	70.150,00
13:42:35	345	70.140,00
13:42:35	348	70.150,00
13:42:35	6.882	70.140,00
13:42:36	531	70.150,00
13:42:37	6	70.140,00
13:42:37	2.536	70.150,00
13:42:38	342	70.140,00
13:42:39	439	70.150,00
13:42:39	184	70.140,00
13:42:39	344	70.150,00
13:42:39	41	70.140,00
13:42:39	12.116	70.150,00
13:42:39	7.212	70.140,00
13:42:40	4.911	70.150,00
13:42:41	855	70.140,00
13:42:42	1.318	70.150,00
13:42:42	1.277	70.140,00
13:42:42	64	70.150,00
13:42:42	12.275	70.140,00
13:42:42	451	70.150,00
13:42:43	1.544	70.140,00
13:42:43	22.303	70.150,00
13:42:48	365	70.140,00
13:42:49	1.340	70.150,00
13:42:49	34	70.140,00
13:42:49	1.629	70.150,00
13:42:49	662	70.140,00
13:42:49	4.206	70.150,00
13:42:50	335	70.140,00
13:42:51	22.500	70.150,00
13:42:51	85	70.140,00
13:42:51	350	70.150,00
13:42:51	1.395	70.140,00
13:42:52	1.760	70.150,00
13:42:53	627	70.140,00
13:42:54	847	70.150,00
13:42:54	76	70.140,00
13:42:54	5.945	70.150,00
13:42:54	9	70.140,00
13:42:56	2.250	70.150,00
13:42:56	80	70.140,00
13:42:56	728	70.150,00
13:42:57	496	70.140,00
13:42:57	601	70.150,00
13:42:57	1.030	70.140,00
13:42:57	35.260	70.150,00
13:43:03	171	70.140,00
13:43:04	80	70.150,00
13:43:04	793	70.140,00
13:43:04	8	70.150,00
13:43:04	1.557	70.140,00
13:43:05	421.545	70.150,00
13:43:07	605	70.160,00
13:43:08	12.244	70.150,00
13:43:09	227	70.160,00
13:43:09	52	70.150,00
13:43:09	32.151	70.160,00
13:43:14	1.324	70.140,00
13:43:14	4.805	70.160,00
13:43:15	10.032	70.140,00
13:43:15	4.086	70.160,00
13:43:15	400	70.140,00
13:43:16	710	70.160,00
13:43:16	9.896	70.140,00
13:43:16	4.037	70.160,00
13:43:17	108	70.140,00
13:43:17	6.974	70.160,00
13:43:21	242	70.150,00
13:43:22	27.052	70.160,00
13:43:24	35.109	70.150,00
13:43:24	20.000	70.140,00
13:43:24	2.394	70.150,00
13:43:25	20.000	70.140,00
13:43:25	23.635	70.130,00
13:43:25	564	70.150,00
13:43:25	23.500	70.130,00
13:43:25	62.395	70.120,00
13:43:25	17.406	70.130,00
13:43:25	68.489	70.120,00
13:43:25	2.982	70.130,00
13:43:25	2.230	70.150,00
13:43:28	1.161	70.130,00
13:43:29	3.634	70.150,00
13:43:30	12.802	70.130,00
13:43:30	356	70.150,00
13:43:31	54	70.130,00
13:43:31	3.111	70.150,00
13:43:31	87	70.130,00
13:43:31	686	70.150,00
13:43:31	15	70.130,00
13:43:32	79.444	70.150,00
13:43:33	31	70.130,00
13:43:33	9	70.150,00
13:43:33	6.530	70.140,00
13:43:33	155.080	70.150,00
13:43:34	141	70.160,00
13:43:34	75.193	70.150,00
13:43:35	246	70.160,00
13:43:36	16.836	70.150,00
13:43:36	10	70.160,00
13:43:37	8.827	70.150,00
13:43:37	17.397	70.160,00
13:43:38	220.000	70.150,00
13:43:38	34	70.160,00
13:43:38	29.134	70.150,00
13:43:39	169	70.160,00
13:43:39	3.768	70.150,00
13:43:39	624	70.160,00
13:43:39	851	70.150,00
13:43:39	1.128	70.160,00
13:43:39	971	70.170,00
13:43:40	515	70.150,00
13:43:40	988	70.170,00
13:43:41	846	70.150,00
13:43:41	2.140	70.170,00
13:43:42	240.000	70.150,00
13:43:43	175	70.160,00
13:43:43	2.944	70.170,00
13:43:44	343	70.150,00
13:43:44	686	70.170,00
13:43:44	339	70.150,00
13:43:45	1.036	70.170,00
13:43:45	115.105	70.160,00
13:43:46	774	70.170,00
13:43:46	5.266	70.180,00
13:43:47	862	70.160,00
13:43:48	1.233	70.180,00
13:43:49	50.000	70.170,00
13:43:49	4.554	70.160,00
13:43:51	17.332	70.150,00
13:43:51	10.012	70.160,00
13:43:54	9.581	70.150,00
13:43:54	1.426	70.160,00
13:43:54	140	70.150,00
13:43:54	4.351	70.160,00
13:43:55	1.587	70.170,00
13:43:57	38	70.160,00
13:43:57	91	70.170,00
13:43:57	21.644	70.160,00
13:43:57	3.859	70.150,00
13:43:57	29.469	70.170,00
13:44:02	286	70.160,00
13:44:04	10.472	70.170,00
13:44:07	171	70.160,00
13:44:08	880	70.170,00
13:44:09	427	70.160,00
13:44:09	270	70.170,00
13:44:10	2.482	70.160,00
13:44:10	17.528	70.170,00
13:44:12	80	70.160,00
13:44:12	2.610	70.170,00
13:44:13	83	70.160,00
13:44:13	11.184	70.170,00
13:44:16	861	70.160,00
13:44:16	8.748	70.170,00
13:44:16	10.300	70.160,00
13:44:16	1.392	70.170,00
13:44:18	15.228	70.160,00
13:44:18	1.759	70.170,00
13:44:18	159	70.160,00
13:44:19	633	70.170,00
13:44:19	16	70.160,00
13:44:19	5.789	70.170,00
13:44:21	3.436	70.160,00
13:44:22	26.000	70.170,00
13:44:22	824	70.160,00
13:44:23	11.778	70.180,00
13:44:23	20.000	70.170,00
13:44:23	858	70.180,00
13:44:23	34.716	70.170,00
13:44:23	172	70.160,00
13:44:24	171	70.170,00
13:44:24	59	70.160,00
13:44:25	6.106	70.170,00
13:44:25	5.506	70.180,00
13:44:26	1.732	70.190,00
13:44:27	363	70.170,00
13:44:27	13.855	70.190,00
13:44:28	2.040	70.170,00
13:44:28	102.911	70.190,00
13:44:29	36.698	70.200,00
13:44:29	13.429	70.180,00
13:44:29	1.039	70.190,00
13:44:29	6.571	70.180,00
13:44:29	2.780	70.190,00
13:44:30	171	70.170,00
13:44:30	16.209	70.190,00
13:44:30	20.274	70.200,00
13:44:30	90	70.180,00
13:44:30	2.137	70.190,00
13:44:31	21.797	70.180,00
13:44:33	25	70.190,00
13:44:35	14	70.170,00
13:44:35	245	70.190,00
13:44:35	142	70.170,00
13:44:35	3.889	70.190,00
13:44:35	5.752	70.170,00
13:44:36	6.786	70.190,00
13:44:37	122	70.170,00
13:44:37	2.257	70.190,00
13:44:39	205	70.170,00
13:44:39	6.548	70.190,00
13:44:39	8.696	70.200,00
13:44:39	1.309	70.190,00
13:44:40	53	70.180,00
13:44:40	15.461	70.190,00
13:44:43	2.025	70.180,00
13:44:43	1.725	70.190,00
13:44:44	661	70.180,00
13:44:44	921	70.190,00
13:44:45	40.526	70.180,00
13:44:45	11	70.190,00
13:44:45	41.511	70.180,00
13:44:51	745	70.170,00
13:44:53	30.595	70.180,00
13:44:54	1.678	70.190,00
13:44:55	171	70.200,00
13:44:55	454	70.190,00
13:44:55	182	70.200,00
13:44:55	454	70.180,00
13:44:55	11.028	70.190,00
13:44:58	343	70.180,00
13:44:58	3.868	70.190,00
13:45:00	27	70.180,00
13:45:00	3.736	70.190,00
13:45:02	1.232	70.200,00
13:45:02	843	70.180,00
13:45:02	2.686	70.200,00
13:45:04	5	70.180,00
13:45:05	209	70.200,00
13:45:06	350	70.190,00
13:45:06	7.578	70.200,00
13:45:08	1.345	70.190,00
13:45:08	311	70.200,00
13:45:09	4.421	70.190,00
13:45:10	989	70.200,00
13:45:10	1.990	70.190,00
13:45:10	20.958	70.200,00
13:45:13	100.175	70.180,00
13:45:13	7.736	70.200,00
13:45:14	515	70.180,00
13:45:14	31.030	70.200,00
13:45:17	283	70.180,00
13:45:17	704	70.200,00
13:45:17	40.291	70.180,00
13:45:17	42.169	70.170,00
13:45:17	172	70.180,00
13:45:18	4.616	70.190,00
13:45:20	137	70.180,00
13:45:20	3.332	70.190,00
13:45:22	20.338	70.180,00
13:45:22	30	70.190,00
13:45:23	5.787	70.180,00
13:45:25	23.904	70.190,00
13:45:26	1.654	70.170,00
13:45:26	16.214	70.190,00
13:45:27	1.311	70.200,00
13:45:27	892	70.190,00
13:45:27	20.000	70.180,00
13:45:28	3.091	70.190,00
13:45:31	712	70.180,00
13:45:31	17	70.190,00
13:45:31	18.083	70.180,00
13:45:32	1.821	70.170,00
13:45:32	4.098	70.180,00
13:45:33	3.329	70.190,00
13:45:33	13.713	70.170,00
13:45:34	564	70.180,00
13:45:34	1.191	70.190,00
13:45:34	2.361	70.180,00
13:45:35	1.408	70.190,00
13:45:36	23	70.180,00
13:45:36	425	70.190,00
13:45:36	754	70.180,00
13:45:36	4.962	70.170,00
13:45:36	4.845	70.180,00
13:45:38	2.138	70.170,00
13:45:38	78	70.180,00
13:45:38	171	70.170,00
13:45:38	68	70.180,00
13:45:38	33.147	70.170,00
13:45:38	53.617	70.160,00
13:45:38	58	70.180,00
13:45:39	8.620	70.170,00
13:45:39	18.818	70.180,00
13:45:42	85	70.170,00
13:45:42	1.306	70.180,00
13:45:43	224	70.170,00
13:45:43	1.720	70.180,00
13:45:44	866	70.190,00
13:45:44	425	70.170,00
13:45:45	23.456	70.190,00
13:45:47	44.827	70.170,00
13:45:47	182	70.190,00
13:45:47	392	70.180,00
13:45:47	20.847	70.170,00
13:45:48	419	70.180,00
13:45:48	25.293	70.160,00
13:45:49	8	70.180,00
13:45:49	10	70.160,00
13:45:50	2.556	70.170,00
13:45:51	5.982	70.160,00
13:45:51	442	70.180,00
13:45:51	2.481	70.160,00
13:45:51	20.116	70.180,00
13:46:00	2.652	70.160,00
13:46:00	51.814	70.180,00
13:46:02	6	70.170,00
13:46:02	488	70.180,00
13:46:03	1.435	70.170,00
13:46:03	863	70.180,00
13:46:04	829	70.170,00
13:46:04	2.281	70.180,00
13:46:06	2.874	70.170,00
13:46:06	7.362	70.180,00
13:46:09	86	70.170,00
13:46:10	2.018	70.180,00
13:46:10	3.710	70.170,00
13:46:10	6.980	70.180,00
13:46:11	40.386	70.190,00
13:46:14	14.756	70.170,00
13:46:15	4.816	70.190,00
13:46:18	12.900	70.170,00
13:46:19	26.751	70.190,00
13:46:21	85	70.180,00
13:46:21	821	70.190,00
13:46:23	34	70.180,00
13:46:24	2.853	70.190,00
13:46:25	1.952	70.180,00
13:46:25	31	70.170,00
13:46:25	1.292	70.190,00
13:46:26	515	70.170,00
13:46:26	171	70.190,00
13:46:26	111	70.170,00
13:46:26	1	70.180,00
13:46:26	3.003	70.190,00
13:46:27	2.154	70.180,00
13:46:27	14.288	70.190,00
13:46:28	948	70.180,00
13:46:28	1.205	70.170,00
13:46:29	11.558	70.190,00
13:46:31	82	70.170,00
13:46:31	70	70.190,00
13:46:31	42	70.170,00
13:46:31	8.549	70.180,00
13:46:32	9	70.170,00
13:46:32	1.632	70.190,00
13:46:32	21	70.170,00
13:46:32	389	70.190,00
13:46:33	266	70.170,00
13:46:33	6.933	70.190,00
13:46:34	74.623	70.170,00
13:46:34	2.826	70.180,00
13:46:34	10.456	70.170,00
13:46:34	923	70.180,00
13:46:35	7.477	70.170,00
13:46:35	308	70.180,00
13:46:36	83	70.170,00
13:46:36	1.433	70.180,00
13:46:36	515	70.170,00
13:46:36	22.635	70.180,00
13:46:38	248	70.170,00
13:46:38	1.715	70.180,00
13:46:38	660	70.170,00
13:46:39	5.830	70.180,00
13:46:41	597	70.170,00
13:46:42	12.560	70.180,00
13:46:43	6.305	70.190,00
13:46:45	3.075	70.180,00
13:46:45	175	70.190,00
13:46:46	42	70.180,00
13:46:46	556	70.190,00
13:46:48	6.184	70.180,00
13:46:48	141	70.190,00
13:46:48	562	70.180,00
13:46:48	5.296	70.190,00
13:46:50	9	70.180,00
13:46:50	48	70.170,00
13:46:50	345	70.180,00
13:46:50	1.156	70.190,00
13:46:51	1.684	70.170,00
13:46:51	699	70.180,00
13:46:51	170	70.170,00
13:46:52	738	70.180,00
13:46:53	4	70.170,00
13:46:53	2.467	70.180,00
13:46:54	137	70.170,00
13:46:54	438	70.180,00
13:46:55	499	70.190,00
13:46:55	441	70.180,00
13:46:55	565	70.190,00
13:46:56	62.441	70.180,00
13:46:57	4.292	70.170,00
13:46:57	86	70.180,00
13:46:58	19.584	70.170,00
13:46:59	3.562	70.190,00
13:47:00	50.910	70.170,00
13:47:00	9.154	70.190,00
13:47:03	42.100	70.180,00
13:47:04	31.148	70.190,00
13:47:04	342	70.170,00
13:47:06	692	70.180,00
13:47:06	18	70.170,00
13:47:07	171	70.180,00
13:47:08	140	70.170,00
13:47:09	29	70.180,00
13:47:09	23	70.170,00
13:47:10	4.569	70.180,00
13:47:13	206	70.170,00
13:47:13	2.998	70.180,00
13:47:14	499	70.170,00
13:47:14	465	70.180,00
13:47:16	10	70.170,00
13:47:17	15.144	70.180,00
13:47:19	45	70.170,00
13:47:20	4.799	70.180,00
13:47:21	6.626	70.170,00
13:47:21	5.265	70.180,00
13:47:21	170	70.170,00
13:47:21	176	70.180,00
13:47:22	50	70.170,00
13:47:22	70	70.180,00
13:47:22	341	70.170,00
13:47:22	59	70.180,00
13:47:23	134	70.170,00
13:47:23	5.259	70.180,00
13:47:25	31.295	70.170,00
13:47:25	13.719	70.180,00
13:47:26	30	70.170,00
13:47:26	3.176	70.180,00
13:47:27	6	70.170,00
13:47:27	420	70.180,00
13:47:27	14.500	70.170,00
13:47:27	4.321	70.160,00
13:47:28	73	70.180,00
13:47:28	845	70.160,00
13:47:29	9.190	70.180,00
13:47:31	2	70.160,00
13:47:31	157	70.170,00
13:47:31	3.356	70.180,00
13:47:35	3.307	70.160,00
13:47:36	709	70.180,00
13:47:36	8.909	70.160,00
13:47:36	3.814	70.180,00
13:47:36	68	70.160,00
13:47:37	851	70.180,00
13:47:37	20.002	70.160,00
13:47:38	987	70.180,00
13:47:39	60.066	70.160,00
13:47:41	3.513	70.180,00
13:47:41	20.000	70.160,00
13:47:41	127.133	70.180,00
13:47:41	254	70.190,00
13:47:41	60.000	70.180,00
13:47:42	14.612	70.190,00
13:47:42	25.937	70.180,00
13:47:42	265	70.190,00
13:47:43	165	70.170,00
13:47:43	1.729	70.190,00
13:47:43	171	70.170,00
13:47:44	559	70.190,00
13:47:44	22.987	70.170,00
13:47:45	7.615	70.190,00
13:47:48	4	70.180,00
13:47:48	65	70.170,00
13:47:48	2.930	70.190,00
13:47:49	1	70.170,00
13:47:49	3.806	70.190,00
13:47:50	165	70.170,00
13:47:50	1.057	70.190,00
13:47:51	87	70.170,00
13:47:51	3.274	70.190,00
13:47:53	167	70.170,00
13:47:53	85	70.190,00
13:47:53	50	70.170,00
13:47:54	94.071	70.190,00
13:47:54	168	70.170,00
13:47:55	4.641	70.190,00
13:47:59	18.634	70.180,00
13:47:59	4	70.190,00
13:47:59	578	70.170,00
13:47:59	1.447	70.190,00
13:48:00	335	70.170,00
13:48:01	10.788	70.190,00
13:48:04	16.299	70.170,00
13:48:04	2.129	70.190,00
13:48:04	2.939	70.180,00
13:48:04	746	70.170,00
13:48:04	688	70.180,00
13:48:05	6.660	70.170,00
13:48:05	1.823	70.180,00
13:48:07	43.318	70.170,00
13:48:08	451	70.180,00
13:48:08	678	70.170,00
13:48:08	2.511	70.180,00
13:48:08	5.530	70.190,00
13:48:09	8	70.180,00
13:48:09	58	70.170,00
13:48:09	2.797	70.190,00
13:48:10	89	70.170,00
13:48:11	5.012	70.190,00
13:48:12	15	70.170,00
13:48:12	10.681	70.190,00
13:48:17	995	70.180,00
13:48:17	1.027	70.170,00
13:48:17	922	70.180,00
13:48:18	423	70.170,00
13:48:18	7.085	70.180,00
13:48:18	5.815	70.190,00
13:48:20	44	70.170,00
13:48:21	109	70.180,00
13:48:21	377	70.170,00
13:48:21	13.283	70.180,00
13:48:24	688	70.190,00
13:48:24	8.080	70.180,00
13:48:25	335	70.170,00
13:48:25	15.220	70.180,00
13:48:26	496	70.170,00
13:48:26	283	70.180,00
13:48:26	15	70.170,00
13:48:26	4.961	70.180,00
13:48:31	686	70.190,00
13:48:31	1.585	70.180,00
13:48:32	496	70.170,00
13:48:32	868	70.180,00
13:48:33	12	70.170,00
13:48:33	14.319	70.180,00
13:48:34	2	70.170,00
13:48:34	966	70.180,00
13:48:34	56	70.190,00
13:48:35	603	70.180,00
13:48:36	79	70.170,00

13:48:36	31.682	70.180,00
13:48:36	339	70.170,00
13:48:37	8.409	70.180,00
13:48:39	413	70.170,00
13:48:40	15.205	70.180,00
13:48:44	12	70.170,00
13:48:46	498	70.180,00
13:48:46	513	70.170,00
13:48:47	422	70.180,00
13:48:47	339	70.170,00
13:48:48	17.713	70.180,00
13:48:55	4.925	70.170,00
13:48:55	14.811	70.180,00
13:48:57	16.540	70.170,00
13:48:57	1.915	70.180,00
13:49:00	154	70.170,00
13:49:00	18.587	70.180,00
13:49:02	3.232	70.190,00
13:49:02	103	70.170,00
13:49:02	1.884	70.180,00
13:49:03	6	70.190,00
13:49:03	14.438	70.180,00
13:49:04	986	70.170,00
13:49:05	3.084	70.180,00
13:49:05	648	70.190,00
13:49:05	2.610	70.180,00
13:49:09	25	70.190,00
13:49:10	687	70.180,00
13:49:10	5.496	70.170,00
13:49:10	8.573	70.180,00
13:49:11	1.654	70.170,00
13:49:11	1.595	70.180,00
13:49:12	1.681	70.170,00
13:49:12	1.288	70.180,00
13:49:15	515	70.170,00
13:49:15	27.856	70.180,00
13:49:17	6.675	70.190,00
13:49:17	4.570	70.170,00
13:49:17	29.631	70.190,00
13:49:18	1.726	70.170,00
13:49:18	1.332	70.190,00
13:49:18	1.367	70.180,00
13:49:18	8.173	70.170,00
13:49:18	13.606	70.190,00
13:49:18	6.804	70.180,00
13:49:18	29.059	70.190,00
13:49:19	7.124	70.180,00
13:49:19	9.416	70.170,00
13:49:19	2.505	70.190,00
13:49:19	3.008	70.180,00
13:49:19	18.777	70.190,00
13:49:19	8.340	70.180,00
13:49:19	55.327	70.190,00
13:49:20	314	70.180,00
13:49:20	8.086	70.170,00
13:49:20	8.171	70.180,00
13:49:21	564	70.190,00
13:49:21	1.237	70.180,00
13:49:21	43	70.170,00
13:49:21	6.654	70.180,00
13:49:24	517	70.170,00
13:49:24	1.492	70.180,00
13:49:25	2.969	70.170,00
13:49:25	504	70.190,00
13:49:26	2.610	70.170,00
13:49:27	1.711	70.190,00
13:49:27	82	70.170,00
13:49:27	357	70.190,00
13:49:28	171	70.170,00
13:49:28	3.435	70.190,00
13:49:28	117	70.170,00
13:49:29	2	70.190,00
13:49:29	3.289	70.180,00
13:49:31	2.290	70.170,00
13:49:31	3.935	70.160,00
13:49:31	30.389	70.170,00
13:49:32	1.793	70.180,00
13:49:34	82	70.170,00
13:49:36	16.325	70.180,00
13:49:38	167.851	70.170,00
13:49:38	2.654	70.180,00
13:49:40	3.607	70.170,00
13:49:40	96	70.180,00
13:49:40	3.639	70.170,00
13:49:42	18.128	70.180,00
13:49:49	330	70.170,00
13:49:49	11.576	70.180,00
13:49:55	706	70.170,00
13:49:55	1.427	70.180,00
13:49:56	711	70.170,00
13:49:56	7.264	70.180,00
13:49:58	5	70.170,00
13:49:59	10.727	70.180,00
13:50:02	7.299	70.170,00
13:50:03	1.660	70.180,00
13:50:04	88	70.170,00
13:50:04	3	70.180,00
13:50:04	1.036	70.170,00
13:50:04	4.755	70.160,00
13:50:04	21.957	70.180,00
13:50:06	284	70.170,00
13:50:07	35.087	70.160,00
13:50:07	1.826	70.170,00
13:50:08	2.500	70.160,00
13:50:08	21	70.170,00
13:50:08	341	70.160,00
13:50:09	4.425	70.170,00
13:50:11	100	70.160,00
13:50:11	1.662	70.170,00
13:50:12	185	70.160,00
13:50:12	2.774	70.170,00
13:50:12	248	70.160,00
13:50:13	25.508	70.170,00
13:50:14	24.769	70.180,00
13:50:19	429	70.170,00
13:50:19	11.659	70.180,00
13:50:21	171	70.170,00
13:50:21	6.971	70.180,00
13:50:22	331	70.170,00
13:50:23	78	70.180,00
13:50:23	85	70.170,00
13:50:24	5.796	70.180,00
13:50:25	1.023	70.170,00
13:50:25	22.285	70.180,00
13:50:27	3.361	70.170,00
13:50:27	638	70.180,00
13:50:28	300	70.170,00
13:50:28	5.825	70.180,00
13:50:32	702	70.170,00
13:50:32	5.049	70.180,00
13:50:33	10.926	70.170,00
13:50:34	2.914	70.180,00
13:50:34	340	70.170,00
13:50:35	19.520	70.180,00
13:50:40	6.836	70.170,00
13:50:40	3.334	70.180,00
13:50:41	1.713	70.170,00
13:50:41	6.337	70.180,00
13:50:43	12.874	70.170,00
13:50:43	6.534	70.180,00
13:50:46	1	70.170,00
13:50:46	20.840	70.180,00
13:50:50	25	70.170,00
13:50:50	708	70.180,00
13:50:50	19.999	70.170,00
13:50:51	9	70.180,00
13:50:51	2.837	70.170,00
13:50:51	210	70.180,00
13:50:51	1	70.170,00
13:50:52	18.882	70.180,00
13:50:54	101	70.170,00
13:50:55	968	70.180,00
13:50:55	85	70.170,00
13:50:56	1.191	70.180,00
13:50:57	674	70.170,00
13:50:57	3.515	70.180,00
13:50:58	80	70.170,00
13:50:58	245	70.180,00
13:50:58	43.207	70.170,00
13:50:59	170	70.180,00
13:51:00	4.649	70.170,00
13:51:01	6.635	70.180,00
13:51:03	61	70.170,00
13:51:03	16.070	70.180,00
13:51:07	14.343	70.170,00
13:51:07	14.343	70.160,00
13:51:07	4.837	70.170,00
13:51:10	165	70.160,00
13:51:10	3.286	70.170,00
13:51:10	864	70.180,00
13:51:11	451	70.170,00
13:51:11	86.847	70.160,00
13:51:12	66	70.150,00
13:51:12	18.553	70.160,00
13:51:16	174	70.150,00
13:51:16	1.293	70.160,00
13:51:17	6.691	70.150,00
13:51:18	10.280	70.160,00
13:51:18	76	70.150,00
13:51:19	26.225	70.160,00
13:51:22	10.223	70.150,00
13:51:24	20.705	70.160,00
13:51:24	8.050	70.170,00
13:51:24	865	70.160,00
13:51:24	171	70.170,00
13:51:25	993	70.160,00
13:51:25	20.000	70.150,00
13:51:25	1.345	70.160,00
13:51:25	54.496	70.150,00
13:51:26	634	70.160,00
13:51:26	330	70.150,00
13:51:26	219	70.160,00
13:51:27	377	70.170,00
13:51:27	1.181	70.160,00
13:51:28	56	70.150,00
13:51:28	846	70.170,00
13:51:28	883	70.160,00
13:51:29	1	70.150,00
13:51:29	345	70.160,00
13:51:29	20.000	70.150,00
13:51:29	21	70.160,00
13:51:30	343	70.150,00
13:51:30	2.213	70.160,00
13:51:30	11	70.150,00
13:51:31	26	70.160,00
13:51:32	141	70.170,00
13:51:32	42	70.160,00
13:51:32	855	70.170,00
13:51:32	1.360	70.150,00
13:51:33	918	70.170,00
13:51:33	2.847	70.180,00
13:51:33	20.000	70.170,00
13:51:33	21.460	70.180,00
13:51:35	663	70.160,00
13:51:35	633	70.180,00
13:51:35	33	70.160,00
13:51:36	2.508	70.180,00
13:51:38	24.304	70.160,00
13:51:38	17.394	70.150,00
13:51:39	15.314	70.160,00
13:51:39	9.659	70.150,00
13:51:40	460	70.160,00
13:51:40	1.647	70.150,00
13:51:41	384	70.180,00
13:51:41	344	70.160,00
13:51:42	8	70.180,00
13:51:42	158	70.160,00
13:51:42	3	70.180,00
13:51:42	3	70.160,00
13:51:42	205	70.180,00
13:51:42	127	70.160,00
13:51:42	1	70.180,00
13:51:44	28.368	70.160,00
13:51:44	471.632	70.150,00
13:51:45	507	70.170,00
13:51:45	171	70.160,00
13:51:45	8.243	70.170,00
13:51:48	672	70.160,00
13:51:48	4.333	70.170,00
13:51:49	1.654	70.160,00
13:51:50	1.302	70.170,00
13:51:50	1.302	70.160,00
13:51:50	396	70.170,00
13:51:50	396	70.160,00
13:51:51	2.690	70.170,00
13:51:53	19	70.160,00
13:51:53	9.376	70.170,00
13:51:57	3.365	70.160,00
13:51:57	239	70.170,00
13:51:57	335	70.160,00
13:51:57	30	70.170,00
13:51:58	15	70.160,00
13:51:58	860	70.170,00
13:51:58	661	70.160,00
13:51:58	1.068	70.170,00
13:51:58	515	70.160,00
13:51:58	1.567	70.170,00
13:51:59	7	70.160,00
13:51:59	15.684	70.170,00
13:51:59	641	70.160,00
13:52:00	489	70.170,00
13:52:00	9.958	70.160,00
13:52:00	8.591	70.170,00
13:52:00	3	70.160,00
13:52:00	13.825	70.170,00
13:52:00	3.635	70.180,00
13:52:00	4.400	70.170,00
13:52:00	353	70.180,00
13:52:00	1	70.170,00
13:52:00	1.082	70.180,00
13:52:01	81	70.170,00
13:52:01	3.827	70.180,00
13:52:03	31	70.170,00
13:52:03	1.077	70.180,00
13:52:03	1.403	70.170,00
13:52:04	268	70.180,00
13:52:04	268	70.170,00
13:52:04	13	70.180,00
13:52:04	15	70.170,00
13:52:04	1.087	70.180,00
13:52:05	10.008	70.170,00
13:52:06	2.865	70.180,00
13:52:07	111	70.170,00
13:52:07	172	70.180,00
13:52:08	16	70.170,00
13:52:08	3.796	70.180,00
13:52:09	2	70.170,00
13:52:09	19	70.180,00
13:52:09	19	70.170,00
13:52:09	1.004	70.180,00
13:52:10	92.673	70.170,00
13:52:10	56	70.150,00
13:52:10	31.464	70.170,00
13:52:12	2.309	70.180,00
13:52:12	496	70.160,00
13:52:12	5.382	70.170,00
13:52:12	5	70.160,00
13:52:12	6.415	70.170,00
13:52:13	8.501	70.160,00
13:52:13	1.372	70.170,00
13:52:13	19	70.160,00
13:52:14	907	70.170,00
13:52:16	3.504	70.160,00
13:52:17	20.984	70.170,00
13:52:18	4.306	70.180,00
13:52:18	75	70.170,00
13:52:18	505	70.180,00
13:52:18	3	70.160,00
13:52:18	172	70.170,00
13:52:19	10	70.160,00
13:52:19	4.117	70.170,00
13:52:20	77	70.160,00
13:52:20	344	70.170,00
13:52:21	82	70.160,00
13:52:21	6.818	70.170,00
13:52:23	51.886	70.160,00
13:52:23	819	70.170,00
13:52:23	2.554	70.160,00
13:52:24	218	70.170,00
13:52:24	341	70.160,00
13:52:24	539	70.170,00
13:52:24	360	70.160,00
13:52:24	1.243	70.170,00
13:52:25	8.502	70.160,00
13:52:25	14.698	70.170,00
13:52:28	6	70.160,00
13:52:28	686	70.170,00
13:52:28	3.600	70.160,00
13:52:29	140	70.170,00
13:52:29	766	70.160,00
13:52:30	1.523	70.170,00
13:52:32	5.651	70.160,00
13:52:33	6.024	70.170,00
13:52:35	53	70.180,00
13:52:35	53	70.160,00
13:52:35	7.991	70.180,00
13:52:36	12.710	70.160,00
13:52:37	926	70.180,00
13:52:37	4.963	70.160,00
13:52:37	2.149	70.180,00
13:52:38	8.082	70.170,00
13:52:39	411	70.180,00
13:52:39	122	70.170,00
13:52:40	652	70.180,00
13:52:41	7	70.170,00
13:52:41	274	70.180,00
13:52:42	400	70.170,00
13:52:42	3.389	70.180,00
13:52:44	120.134	70.170,00
13:52:44	8	70.180,00
13:52:44	116.465	70.170,00
13:52:44	49.911	70.160,00
13:52:44	9.406	70.150,00
13:52:44	35.248	70.170,00
13:52:46	3	70.150,00
13:52:46	8.807	70.170,00
13:52:46	8.807	70.150,00
13:52:47	31	70.170,00
13:52:47	31	70.150,00
13:52:47	553	70.170,00
13:52:47	553	70.150,00
13:52:47	466	70.170,00
13:52:47	466	70.150,00
13:52:47	2.677	70.170,00
13:52:47	1.367	70.150,00
13:52:48	4.750	70.160,00
13:52:48	243	70.150,00
13:52:48	403	70.160,00
13:52:49	125.828	70.170,00
13:52:49	528	70.180,00
13:52:49	17.000	70.170,00
13:52:49	187	70.180,00
13:52:49	20.000	70.170,00
13:52:49	485	70.180,00
13:52:49	522	70.170,00
13:52:49	35	70.180,00
13:52:49	22	70.170,00
13:52:50	13.904	70.180,00
13:52:50	50	70.170,00
13:52:51	105.127	70.180,00
13:52:51	19.573	70.190,00
13:52:52	31.670	70.170,00
13:52:52	960	70.190,00
13:52:52	12.405	70.170,00
13:52:53	2.828	70.190,00
13:52:54	789	70.170,00
13:52:55	1.109	70.190,00
13:52:57	304	70.170,00
13:52:58	295	70.190,00
13:52:58	72	70.170,00
13:52:59	46.592	70.190,00
13:53:02	99	70.170,00
13:53:02	1.701	70.190,00
13:53:03	150	70.180,00
13:53:04	175	70.190,00
13:53:04	1.425	70.170,00
13:53:04	150	70.180,00
13:53:04	369	70.190,00
13:53:04	149	70.180,00
13:53:04	708	70.190,00
13:53:05	24	70.170,00
13:53:06	7.847	70.190,00
13:53:08	917	70.170,00
13:53:09	1.719	70.190,00
13:53:10	26.358	70.170,00
13:53:10	210	70.190,00
13:53:10	515	70.170,00
13:53:10	3.501	70.190,00
13:53:11	171	70.180,00
13:53:11	257	70.170,00
13:53:12	11.509	70.180,00
13:53:14	24.058	70.170,00
13:53:15	9.093	70.180,00
13:53:16	8.738	70.170,00
13:53:17	1.972	70.180,00
13:53:17	1.700	70.170,00
13:53:17	6.512	70.180,00
13:53:17	168	70.170,00
13:53:18	2.107	70.180,00
13:53:19	1.927	70.170,00
13:53:19	1.927	70.180,00
13:53:19	1.927	70.170,00
13:53:19	1.065	70.180,00
13:53:20	1.065	70.170,00
13:53:20	416	70.180,00
13:53:20	20	70.170,00
13:53:21	18.219	70.180,00
13:53:24	614	70.170,00
13:53:24	8.232	70.180,00
13:53:26	5.982	70.170,00
13:53:26	2.131	70.180,00
13:53:26	79	70.170,00
13:53:27	3.325	70.180,00
13:53:27	1	70.170,00
13:53:28	21.160	70.180,00
13:53:35	2.818	70.170,00
13:53:35	14.767	70.180,00
13:53:38	1.643	70.170,00
13:53:38	4.907	70.180,00
13:53:39	873	70.170,00
13:53:40	284	70.180,00
13:53:40	26	70.170,00
13:53:40	3.825	70.180,00
13:53:43	69.660	70.170,00
13:53:46	7	70.160,00
13:53:46	3.198	70.170,00
13:53:47	11.066	70.180,00
13:53:49	13.745	70.160,00
13:53:49	1.508.025	70.180,00
13:53:52	387	70.160,00
13:53:53	344	70.180,00
13:53:54	2.200	70.160,00
13:53:54	4.741	70.180,00
13:53:54	25	70.160,00
13:53:55	11.599	70.180,00
13:53:59	293	70.170,00
13:54:01	330	70.160,00
13:54:02	51	70.150,00
13:54:03	171	70.170,00
13:54:03	23	70.150,00
13:54:03	17.711	70.170,00
13:54:06	328	70.160,00
13:54:06	19.636	70.170,00
13:54:07	13.745	70.160,00
13:54:07	355	70.170,00
13:54:09	100	70.160,00
13:54:09	28	70.170,00
13:54:09	88	70.180,00
13:54:10	126	70.170,00
13:54:10	78	70.160,00
13:54:11	1.656	70.170,00
13:54:12	5	70.160,00
13:54:12	1.793	70.170,00
13:54:15	6	70.160,00
13:54:15	8.935	70.170,00
13:54:16	20.413	70.160,00
13:54:16	8.277	70.170,00
13:54:18	57	70.160,00
13:54:18	6.000	70.170,00
13:54:21	4.925	70.160,00
13:54:22	2.647	70.170,00
13:54:23	2.553	70.160,00
13:54:23	4.798	70.170,00
13:54:25	3.623	70.160,00
13:54:25	515	70.170,00
13:54:25	14.064	70.160,00
13:54:26	553	70.170,00
13:54:26	77.103	70.160,00
13:54:26	17.103	70.150,00
13:54:27	13.133	70.160,00
13:54:28	2.134	70.170,00
13:54:29	495	70.160,00
13:54:29	13	70.170,00
13:54:29	9.667	70.160,00
13:54:33	992	70.150,00
13:54:33	25.280	70.160,00
13:54:36	284	70.170,00
13:54:36	99.804	70.160,00
13:54:39	4.725	70.170,00
13:54:39	168	70.150,00
13:54:41	118.591	70.170,00
13:54:42	1.312	70.160,00
13:54:42	195	70.150,00
13:54:42	4.543	70.160,00
13:54:42	4.543	70.150,00
13:54:42	22.542	70.160,00
13:54:43	1.722	70.170,00
13:54:43	14.831	70.160,00
13:54:45	12.982	70.150,00
13:54:45	10.646	70.160,00
13:54:45	90	70.150,00
13:54:45	4.557	70.170,00
13:54:46	350	70.150,00
13:54:46	4.543	70.160,00
13:54:46	33	70.150,00
13:54:47	1.828	70.160,00
13:54:47	143.145	70.150,00
13:54:47	752	70.160,00
13:54:47	22.576	70.170,00
13:54:49	2	70.160,00
13:54:49	18.307	70.170,00
13:54:52	16.704	70.160,00
13:54:53	4.810	70.170,00
13:54:55	9.399	70.160,00
13:54:55	7.781	70.150,00
13:54:55	540	70.170,00
13:54:56	153	70.150,00
13:54:56	3.322	70.170,00
13:54:56	1.500	70.160,00
13:54:57	18.033	70.170,00
13:55:00	5.049	70.150,00
13:55:00	7.043	70.160,00
13:55:01	4.000	70.150,00
13:55:01	4.788	70.160,00
13:55:01	1.957	70.150,00
13:55:01	3.279	70.170,00
13:55:01	1.001	70.160,00
13:55:01	430	70.150,00
13:55:01	569	70.160,00
13:55:01	1.000	70.170,00
13:55:01	1	70.160,00
13:55:01	6	70.150,00
13:55:01	6	70.170,00
13:55:01	36	70.150,00
13:55:01	1.151	70.170,00
13:55:03	6.897	70.160,00
13:55:03	6.514	70.170,00
13:55:03	84	70.150,00
13:55:03	138	70.170,00
13:55:04	85	70.150,00
13:55:04	2.408	70.170,00
13:55:05	549	70.150,00
13:55:05	29.100	70.170,00
13:55:05	16.080	70.180,00
13:55:05	1	70.170,00
13:55:05	30	70.190,00
13:55:05	25	70.180,00
13:55:07	28.468	70.190,00
13:55:08	31.983	70.180,00
13:55:09	1.536	70.170,00
13:55:09	2.132	70.180,00
13:55:11	57.385	70.170,00
13:55:11	20.000	70.160,00
13:55:11	210.615	70.150,00
13:55:11	10.003	70.170,00
13:55:14	15.698	70.160,00
13:55:14	12.199	70.170,00
13:55:14	235	70.160,00
13:55:14	4.646	70.170,00
13:55:16	3.185	70.160,00
13:55:17	7.668	70.170,00
13:55:18	1.587	70.180,00
13:55:18	1.202	70.170,00
13:55:19	8.188	70.180,00
13:55:20	10.455	70.170,00
13:55:20	3.631	70.180,00
13:55:21	248	70.170,00
13:55:21	14.181	70.180,00
13:55:25	9.400	70.170,00
13:55:25	85	70.160,00
13:55:25	24.231	70.170,00
13:55:27	4.664	70.180,00
13:55:28	3.506	70.170,00
13:55:29	1.654	70.160,00
13:55:29	1.717	70.170,00
13:55:29	1	70.160,00
13:55:29	3.060	70.170,00
13:55:30	15.260	70.160,00
13:55:30	6.951	70.150,00
13:55:30	32.996	70.140,00
13:55:30	18.247	70.130,00
13:55:30	705	70.170,00
13:55:30	14.645	70.160,00
13:55:35	6	70.150,00
13:55:35	178	70.160,00
13:55:35	218	70.150,00
13:55:36	127	70.160,00
13:55:37	13.314	70.150,00
13:55:37	6.069	70.140,00
13:55:37	2.447	70.160,00
13:55:38	20.688	70.140,00
13:55:38	11	70.160,00
13:55:38	4.469	70.140,00
13:55:39	17.721	70.160,00
13:55:44	448	70.140,00
13:55:45	65.148	70.160,00
13:55:51	90.293	70.170,00
13:55:51	190.880	70.180,00
13:55:52	75	70.160,00
13:55:53	148.016	70.180,00
13:55:55	7.187	70.190,00
13:55:56	7	70.170,00
13:55:56	334	70.190,00
13:55:56	67	70.170,00
13:55:57	1.603	70.190,00
13:55:58	171	70.170,00
13:55:58	1.117	70.190,00
13:55:59	82	70.170,00
13:55:59	378	70.190,00
13:56:00	215	70.170,00
13:56:00	55.776	70.190,00
13:56:02	333	70.170,00
13:56:03	26.021	70.190,00
13:56:05	49	70.170,00
13:56:05	387	70.180,00

VOLVER AL INICIO

13:56:06	3.296	70.190,00
13:56:07	496	70.170,00
13:56:07	705	70.190,00
13:56:08	855	70.170,00
13:56:09	4.030	70.190,00
13:56:09	170	70.170,00
13:56:10	8.420	70.190,00
13:56:12	2	70.170,00
13:56:12	1.646	70.190,00
13:56:12	1.046	70.170,00
13:56:13	11.002	70.190,00
13:56:14	4.219	70.200,00
13:56:15	85	70.170,00
13:56:16	520	70.200,00
13:56:16	297	70.170,00
13:56:17	4.234	70.200,00
13:56:17	57.783	70.170,00
13:56:18	6.580	70.190,00
13:56:19	8.636	70.180,00
13:56:19	18.462	70.190,00
13:56:26	284	70.180,00
13:56:26	20.865	70.190,00
13:56:32	20	70.180,00
13:56:32	85	70.190,00
13:56:32	641	70.180,00
13:56:33	3.028	70.190,00
13:56:35	171	70.180,00
13:56:35	6.285	70.190,00
13:56:36	33	70.180,00
13:56:36	9.202	70.190,00
13:56:42	5.320	70.180,00
13:56:42	2.604	70.190,00
13:56:43	4.349	70.180,00
13:56:43	1.453	70.190,00
13:56:44	85	70.180,00
13:56:45	1.929	70.190,00
13:56:48	17.461	70.180,00
13:56:48	8.591	70.170,00
13:56:48	112	70.180,00
13:56:48	507	70.170,00
13:56:49	348	70.180,00
13:56:49	80	70.190,00
13:56:49	3.053	70.180,00
13:56:50	281	70.170,00
13:56:51	1.248	70.180,00
13:56:52	85	70.170,00
13:56:53	340	70.180,00
13:56:53	3.436	70.170,00
13:56:53	61.258	70.180,00
13:56:57	100	70.190,00
13:56:57	4.891	70.180,00
13:56:57	827	70.170,00
13:56:58	5.880	70.180,00
13:56:58	4.375	70.190,00
13:56:59	8.644	70.180,00
13:57:03	36.647	70.170,00
13:57:04	5.311	70.180,00
13:57:04	4.521	70.190,00
13:57:06	33	70.180,00
13:57:06	6.182	70.190,00
13:57:09	1.332	70.180,00
13:57:09	1.681	70.190,00
13:57:10	12.351	70.170,00
13:57:10	1.629	70.190,00
13:57:13	12.902	70.170,00
13:57:13	3.641	70.160,00
13:57:14	21.804	70.180,00
13:57:19	30.480	70.190,00
13:57:21	1.071	70.170,00
13:57:21	5.434	70.190,00
13:57:25	32	70.170,00
13:57:25	1.575	70.190,00
13:57:25	673	70.170,00
13:57:25	507	70.190,00
13:57:26	464	70.170,00
13:57:26	4.207	70.190,00
13:57:27	3.435	70.170,00
13:57:28	11.822	70.190,00
13:57:28	171	70.170,00
13:57:29	1.396	70.190,00
13:57:29	504	70.170,00
13:57:29	6.690	70.180,00
13:57:29	12.521	70.190,00
13:57:29	4.541	70.170,00
13:57:29	14.318	70.190,00
13:57:31	65.041	70.170,00
13:57:32	26.023	70.190,00
13:57:34	3.462	70.170,00
13:57:34	7.976	70.190,00
13:57:34	8.655	70.180,00
13:57:34	39.553	70.190,00
13:57:37	170	70.170,00
13:57:37	24	70.190,00
13:57:37	858	70.170,00
13:57:37	16	70.190,00
13:57:38	1.157	70.170,00
13:57:38	7.538	70.190,00
13:57:38	2.065	70.200,00
13:57:38	81	70.180,00
13:57:38	19	70.190,00
13:57:38	727	70.180,00
13:57:39	176	70.190,00
13:57:39	68	70.180,00
13:57:39	8.441	70.190,00
13:57:40	29	70.180,00
13:57:40	8	70.190,00
13:57:40	85	70.180,00
13:57:41	54	70.190,00
13:57:43	85	70.180,00
13:57:43	1.552	70.190,00
13:57:44	78	70.180,00
13:57:44	3.529	70.190,00
13:57:44	35.847	70.180,00
13:57:44	13.003	70.170,00
13:57:44	49	70.190,00
13:57:44	521	70.170,00
13:57:44	375	70.190,00
13:57:45	1.798	70.170,00
13:57:46	3.700	70.190,00
13:57:49	673	70.170,00
13:57:49	4.270	70.190,00
13:57:50	4.516	70.170,00
13:57:50	6.582	70.190,00
13:57:51	343	70.170,00
13:57:51	141	70.190,00
13:57:51	853	70.170,00
13:57:51	2.256	70.190,00
13:57:52	7.218	70.170,00
13:57:52	15	70.190,00
13:57:53	885	70.170,00
13:57:53	5.858	70.190,00
13:57:54	143	70.170,00
13:57:54	19.812	70.190,00
13:57:59	12.035	70.170,00
13:57:59	180	70.190,00
13:58:00	496	70.170,00
13:58:01	1.962	70.190,00
13:58:01	50	70.170,00
13:58:02	5.474	70.190,00
13:58:04	8.525	70.170,00
13:58:04	7.266	70.190,00
13:58:07	165	70.170,00
13:58:07	2.200	70.190,00
13:58:08	1.560	70.170,00
13:58:09	30.583	70.190,00
13:58:12	687	70.170,00
13:58:12	3.519	70.190,00
13:58:12	171	70.170,00
13:58:12	1.745	70.190,00
13:58:13	96	70.170,00
13:58:13	12.712	70.190,00
13:58:16	1.121	70.170,00
13:58:16	8.457	70.190,00
13:58:21	343	70.180,00
13:58:22	18	70.190,00
13:58:22	491	70.180,00
13:58:22	6.687	70.190,00
13:58:24	173	70.180,00
13:58:24	5.396	70.190,00
13:58:25	93	70.180,00
13:58:25	61.375	70.190,00
13:58:27	5.080	70.180,00
13:58:27	5.349	70.190,00
13:58:29	17	70.170,00
13:58:29	518	70.190,00
13:58:30	19	70.170,00
13:58:30	21	70.190,00
13:58:30	100	70.170,00
13:58:31	2.671	70.190,00
13:58:33	834	70.170,00
13:58:33	31.433	70.190,00
13:58:36	3.131	70.180,00
13:58:37	696	70.170,00
13:58:37	655	70.180,00
13:58:37	1.654	70.170,00
13:58:37	390	70.180,00
13:58:38	50	70.170,00
13:58:38	11.436	70.180,00
13:58:44	345	70.170,00
13:58:46	348	70.180,00
13:58:46	4.330	70.170,00
13:58:47	13.602	70.180,00
13:58:49	221	70.170,00
13:58:50	2.232	70.180,00
13:58:52	1.545	70.170,00
13:58:53	2.586	70.180,00
13:58:54	868	70.170,00
13:58:54	4.127	70.180,00
13:58:56	4.637	70.170,00
13:58:56	274	70.180,00
13:58:57	170	70.170,00
13:58:58	343	70.180,00
13:58:59	529	70.170,00
13:59:00	3.273	70.180,00
13:59:01	1.406	70.170,00
13:59:02	358	70.180,00
13:59:03	3	70.170,00
13:59:03	23.294	70.180,00
13:59:04	1.880	70.170,00
13:59:05	180	70.180,00
13:59:05	44.832	70.170,00
13:59:07	3.228	70.180,00
13:59:08	330	70.170,00
13:59:08	1.601	70.180,00
13:59:09	23.874	70.170,00
13:59:10	3.056	70.180,00
13:59:10	757	70.170,00
13:59:11	10.073	70.180,00
13:59:16	15	70.170,00
13:59:16	29	70.180,00
13:59:16	1.735	70.170,00
13:59:17	1.450.136	70.180,00
13:59:17	192	70.190,00
13:59:18	3.391	70.180,00
13:59:19	185.652	70.190,00
13:59:19	448.940	70.200,00
13:59:20	6.209	70.180,00
13:59:21	1.989	70.200,00
13:59:25	166	70.180,00
13:59:25	2.127	70.200,00
13:59:27	6.847	70.190,00
13:59:30	220	70.200,00
13:59:30	1	70.180,00
13:59:30	2.910	70.200,00
13:59:31	15.799	70.180,00
13:59:32	299	70.200,00
13:59:32	1.087	70.180,00
13:59:33	22.254	70.200,00
13:59:38	60	70.180,00
13:59:38	26.842	70.200,00
13:59:40	1.654	70.190,00
13:59:42	67.366	70.200,00
13:59:43	343	70.190,00
13:59:43	20.367	70.200,00
13:59:46	138	70.210,00
13:59:46	365	70.220,00
13:59:46	11.601	70.200,00
13:59:49	20.000	70.210,00
13:59:52	205.023	70.220,00
13:59:53	1.899	70.230,00
13:59:53	6.871	70.220,00
13:59:54	712	70.230,00
13:59:55	3.435	70.220,00
13:59:55	20	70.230,00
13:59:55	165	70.220,00
13:59:55	991	70.230,00
13:59:55	4.331	70.220,00
13:59:56	715	70.230,00
13:59:56	3.435	70.220,00
13:59:56	63.851	70.230,00
13:59:56	663	70.240,00
13:59:56	3.434	70.230,00
13:59:57	284	70.240,00
13:59:57	17	70.230,00
13:59:57	688	70.240,00
13:59:57	3.434	70.230,00
13:59:58	817	70.240,00
13:59:58	463	70.250,00
13:59:58	6.868	70.240,00
13:59:59	1.921	70.250,00
14:00:00	3.434	70.240,00
14:00:00	857	70.250,00
14:00:01	3.434	70.240,00
14:00:01	1.679	70.250,00
14:00:01	3.434	70.240,00
14:00:02	7.400	70.250,00
14:00:02	2.723	70.240,00
14:00:02	4.933	70.250,00
14:00:03	14.187	70.230,00
14:00:03	1.165	70.250,00
14:00:03	3.434	70.230,00
14:00:04	86	70.250,00
14:00:04	13.876	70.230,00
14:00:04	856	70.240,00
14:00:04	3.434	70.230,00
14:00:04	13.199	70.240,00
14:00:05	3.725	70.230,00
14:00:05	446	70.240,00
14:00:06	3.434	70.230,00
14:00:06	1.197	70.240,00
14:00:06	85	70.230,00
14:00:06	739	70.240,00
14:00:06	6.868	70.230,00
14:00:07	666	70.240,00
14:00:08	2.454	70.230,00
14:00:08	1.322	70.240,00
14:00:09	133	70.220,00
14:00:09	218	70.240,00
14:00:09	5.176	70.230,00
14:00:09	165	70.240,00
14:00:09	3.434	70.230,00
14:00:10	11.231	70.240,00
14:00:12	14.061	70.220,00
14:00:12	1.110	70.230,00
14:00:13	67.000	70.240,00
14:00:13	7.416	70.220,00
14:00:13	8.022	70.230,00
14:00:13	26.320	70.240,00
14:00:13	35.558	70.250,00
14:00:13	3.434	70.230,00
14:00:13	2.084	70.240,00
14:00:14	3.434	70.230,00
14:00:14	3.563	70.240,00
14:00:15	3.635	70.230,00
14:00:15	351	70.240,00
14:00:16	3.434	70.230,00
14:00:16	6.947	70.240,00
14:00:17	3.434	70.230,00
14:00:17	2.770	70.240,00
14:00:17	3.434	70.230,00
14:00:17	492	70.240,00
14:00:17	55	70.230,00
14:00:17	70	70.240,00
14:00:17	13	70.230,00
14:00:18	172	70.240,00
14:00:18	3.434	70.230,00
14:00:18	1.835	70.240,00
14:00:19	1.287	70.230,00
14:00:19	2.576	70.240,00
14:00:19	1.201	70.250,00
14:00:19	515	70.230,00
14:00:19	2.919	70.240,00
14:00:19	330	70.230,00
14:00:19	2.330	70.240,00
14:00:19	1.212	70.250,00
14:00:20	330	70.240,00
14:00:20	3.604	70.250,00
14:00:21	751	70.230,00
14:00:21	24.739	70.250,00
14:00:22	27	70.230,00
14:00:22	1.937	70.250,00
14:00:24	34	70.230,00
14:00:24	447	70.250,00
14:00:25	8.592	70.240,00
14:00:25	1.219	70.250,00
14:00:25	1.699	70.230,00
14:00:25	347	70.250,00
14:00:25	1.618	70.240,00
14:00:25	275	70.250,00
14:00:26	185	70.230,00
14:00:26	177	70.250,00
14:00:27	246	70.240,00
14:00:27	70	70.230,00
14:00:28	330	70.240,00
14:00:28	180	70.230,00
14:00:28	465	70.240,00
14:00:29	18.849	70.250,00
14:00:35	32	70.230,00
14:00:35	33.215	70.250,00
14:00:35	12.118	70.230,00
14:00:35	7.219	70.250,00
14:00:36	173	70.230,00
14:00:36	28	70.250,00
14:00:37	40.000	70.230,00
14:00:37	178	70.240,00
14:00:38	40.797	70.230,00
14:00:38	116.853	70.240,00
14:00:39	54.241	70.250,00
14:00:39	14.236	70.240,00
14:00:39	346	70.250,00
14:00:39	132.659	70.240,00
14:00:40	470	70.250,00
14:00:40	859	70.230,00
14:00:40	56.077	70.250,00
14:00:41	171	70.230,00
14:00:42	6.549	70.250,00
14:00:46	48.092	70.230,00
14:00:47	3.757	70.250,00
14:00:49	2.031	70.230,00
14:00:50	229	70.220,00
14:00:50	101	70.230,00
14:00:50	171	70.220,00
14:00:52	12.337	70.230,00
14:00:52	170	70.220,00
14:00:52	3.523	70.230,00
14:00:52	25	70.220,00
14:00:53	7.748	70.230,00
14:00:53	11.131	70.220,00
14:00:53	6.741	70.210,00
14:00:53	343	70.230,00
14:00:54	353	70.220,00
14:00:55	1.767	70.230,00
14:00:55	849	70.220,00
14:00:56	437	70.230,00
14:00:57	2.850	70.220,00
14:00:57	5.009	70.230,00
14:01:01	83	70.210,00
14:01:01	120	70.230,00
14:01:01	13	70.210,00
14:01:01	531	70.230,00
14:01:01	134	70.210,00
14:01:01	40.466	70.230,00
14:01:05	204	70.210,00
14:01:05	1.118	70.230,00
14:01:06	678	70.210,00
14:01:06	5.880	70.230,00
14:01:06	340	70.210,00
14:01:07	1.627	70.230,00
14:01:09	3	70.210,00
14:01:09	925	70.230,00
14:01:10	992	70.220,00
14:01:10	5.278	70.230,00
14:01:13	716	70.220,00
14:01:13	103.271	70.210,00
14:01:14	128	70.200,00
14:01:14	2.093	70.190,00
14:01:14	2.167	70.210,00
14:01:14	985	70.220,00
14:01:14	19.831	70.210,00
14:01:17	496	70.200,00
14:01:17	169	70.210,00
14:01:17	3.327	70.220,00
14:01:18	25	70.200,00
14:01:19	5.182	70.210,00
14:01:20	15	70.200,00
14:01:21	5.152	70.220,00
14:01:23	1.158	70.200,00
14:01:24	176	70.220,00
14:01:24	115	70.200,00
14:01:25	21.557	70.220,00
14:01:28	43.298	70.200,00
14:01:28	7.933	70.220,00
14:01:29	9.936	70.210,00
14:01:29	860	70.220,00
14:01:29	10.611	70.210,00
14:01:29	5.950	70.220,00
14:01:30	82	70.200,00
14:01:31	486	70.220,00
14:01:31	168	70.200,00
14:01:31	1.857	70.220,00
14:01:32	34.346	70.200,00
14:01:32	3.928	70.220,00
14:01:32	39	70.200,00
14:01:33	20.713	70.220,00
14:01:36	30.178	70.200,00
14:01:37	12.444	70.220,00
14:01:40	7.444	70.200,00
14:01:40	685	70.220,00
14:01:40	504	70.200,00
14:01:40	13.575	70.220,00
14:01:42	1.024	70.200,00
14:01:43	14.153	70.220,00
14:01:46	84	70.200,00
14:01:46	569	70.220,00
14:01:47	172	70.200,00
14:01:48	1.512	70.220,00
14:01:48	140	70.200,00
14:01:48	7.797	70.220,00
14:01:52	17.437	70.210,00
14:01:52	3.811	70.200,00
14:01:52	13.074	70.190,00
14:01:53	20.000	70.210,00
14:01:53	12.641	70.220,00
14:01:54	30.729	70.200,00
14:01:54	983	70.220,00
14:01:54	39.120	70.200,00
14:01:57	408	70.190,00
14:01:57	877	70.200,00
14:01:57	1.708	70.190,00
14:01:57	20.139	70.200,00
14:01:58	90	70.190,00
14:01:59	5.202	70.200,00
14:02:02	30	70.190,00
14:02:02	2.896	70.200,00
14:02:04	20.051	70.190,00
14:02:04	1.901	70.200,00
14:02:04	1.369	70.190,00
14:02:05	4.559	70.200,00
14:02:05	70.000	70.190,00
14:02:05	6.058	70.200,00
14:02:06	677	70.180,00
14:02:06	7.364	70.200,00
14:02:07	96	70.180,00
14:02:08	170	70.200,00
14:02:08	258	70.180,00
14:02:08	8	70.200,00
14:02:09	427	70.180,00
14:02:09	19.422	70.200,00
14:02:11	250	70.180,00
14:02:12	2.700	70.200,00
14:02:14	269	70.180,00
14:02:16	1.082	70.190,00
14:02:16	341	70.180,00
14:02:16	1.371	70.190,00
14:02:17	1.493	70.200,00
14:02:19	188	70.180,00
14:02:19	4.331	70.200,00
14:02:21	28.618	70.180,00
14:02:21	2.748	70.200,00
14:02:21	854	70.180,00
14:02:22	2.893	70.200,00
14:02:23	1.819	70.180,00
14:02:23	11.512	70.200,00
14:02:26	578	70.180,00
14:02:27	84	70.200,00
14:02:28	421	70.180,00
14:02:28	1.484	70.190,00
14:02:29	175	70.180,00
14:02:29	57	70.190,00
14:02:29	25.475	70.200,00
14:02:30	15.814	70.210,00
14:02:30	39.870	70.220,00
14:02:30	140.846	70.230,00
14:02:30	27.605	70.240,00
14:02:30	402	70.200,00
14:02:30	402	70.190,00
14:02:30	173	70.200,00
14:02:30	172	70.210,00
14:02:30	281	70.190,00
14:02:31	851	70.210,00
14:02:31	36	70.200,00
14:02:31	1	70.190,00
14:02:32	8.650	70.200,00
14:02:34	1	70.190,00
14:02:35	1.015	70.200,00
14:02:35	5.225	70.210,00
14:02:35	3.995	70.190,00
14:02:35	89	70.210,00
14:02:37	83	70.190,00
14:02:37	4.780	70.210,00
14:02:38	7.948	70.190,00
14:02:39	1.064	70.210,00
14:02:39	30	70.190,00
14:02:39	16.486	70.210,00
14:02:41	1.407	70.230,00
14:02:41	6.416	70.220,00
14:02:41	18.107	70.230,00
14:02:42	11.720	70.220,00
14:02:45	16.791	70.230,00
14:02:46	1.207	70.220,00
14:02:46	3.525	70.230,00
14:02:46	333	70.220,00
14:02:47	1.201	70.230,00
14:02:47	2	70.220,00
14:02:47	19.757	70.230,00
14:02:49	97	70.240,00
14:02:50	141	70.220,00
14:02:50	711	70.230,00
14:02:51	1.238	70.220,00
14:02:51	352	70.230,00
14:02:52	1	70.210,00
14:02:52	2.577	70.230,00
14:02:56	7.508	70.210,00
14:02:56	182	70.230,00
14:02:57	4.250	70.210,00
14:02:59	4.698	70.230,00
14:02:59	3.895	70.210,00
14:02:59	1.388	70.230,00
14:03:00	2.000	70.220,00
14:03:01	859	70.210,00
14:03:01	1.222	70.220,00
14:03:01	566	70.230,00
14:03:01	242	70.220,00
14:03:01	2.409	70.230,00
14:03:02	1.516	70.220,00
14:03:02	169	70.210,00
14:03:02	179	70.220,00
14:03:03	16	70.210,00
14:03:03	16	70.220,00
14:03:04	15	70.210,00
14:03:04	192	70.220,00
14:03:04	2.800	70.230,00
14:03:04	351	70.220,00
14:03:05	52	70.230,00
14:03:05	680	70.220,00
14:03:06	105	70.210,00
14:03:06	1.337	70.220,00
14:03:07	4.503	70.210,00
14:03:07	858	70.220,00
14:03:07	55	70.230,00
14:03:07	342	70.220,00
14:03:07	85	70.210,00
14:03:08	13.283	70.220,00
14:03:13	3	70.210,00
14:03:13	1.055	70.220,00
14:03:14	1.654	70.210,00
14:03:15	356	70.220,00
14:03:15	260	70.230,00
14:03:15	945	70.220,00
14:03:17	10.715	70.210,00
14:03:18	4.799	70.220,00
14:03:19	85	70.210,00
14:03:19	21.685	70.220,00
14:03:22	16.563	70.210,00
14:03:22	1.258	70.220,00
14:03:22	1.696	70.210,00
14:03:23	53	70.220,00
14:03:23	85	70.210,00
14:03:23	46.402	70.220,00
14:03:25	18.191	70.210,00
14:03:25	2.561	70.220,00
14:03:27	170	70.210,00
14:03:27	4.978	70.220,00
14:03:27	3.421	70.210,00
14:03:27	6.012	70.220,00
14:03:29	809	70.210,00
14:03:29	2.841	70.220,00
14:03:30	210	70.210,00
14:03:30	1.719	70.220,00
14:03:31	169	70.210,00
14:03:31	1.160	70.220,00
14:03:33	15.101	70.210,00
14:03:34	4.914	70.220,00
14:03:34	992	70.210,00
14:03:35	11.874	70.220,00
14:03:36	6.756	70.230,00
14:03:37	827	70.220,00
14:03:37	987	70.230,00
14:03:37	26.835	70.220,00
14:03:38	1.298	70.230,00
14:03:39	16.126	70.210,00
14:03:39	46.557	70.230,00
14:03:39	96.055	70.240,00
14:03:39	4.913	70.220,00
14:03:40	280	70.230,00
14:03:40	15.087	70.220,00
14:03:40	1.874	70.230,00
14:03:41	168	70.210,00
14:03:42	427	70.230,00
14:03:42	5.490	70.220,00
14:03:45	45	70.200,00
14:03:45	103	70.230,00
14:03:45	248	70.200,00
14:03:45	2.417	70.230,00
14:03:47	2.352	70.210,00

VOLVER AL INICIO

14:03:48	141	70.200,00
14:03:48	937	70.210,00
14:03:49	1.036	70.200,00
14:03:50	339	70.210,00
14:03:50	7.882	70.200,00
14:03:51	346	70.210,00
14:03:51	102.699	70.200,00
14:03:51	8.511	70.210,00
14:03:53	3.170	70.200,00
14:03:55	2.694	70.210,00
14:03:55	5.988	70.220,00
14:03:57	515	70.200,00
14:03:58	15.754	70.220,00
14:04:01	335	70.200,00
14:04:02	1.252	70.220,00
14:04:02	82	70.200,00
14:04:03	16.596	70.220,00
14:04:09	44	70.200,00
14:04:10	7.963	70.220,00
14:04:13	513	70.200,00
14:04:13	3.434	70.220,00
14:04:14	1.000	70.210,00
14:04:15	169.013	70.220,00
14:04:16	10.725	70.230,00
14:04:16	11.600	70.220,00
14:04:17	1.270	70.230,00
14:04:17	5	70.220,00
14:04:17	377	70.230,00
14:04:18	18.395	70.220,00
14:04:19	1.338	70.230,00
14:04:19	3.544	70.220,00
14:04:19	689	70.230,00
14:04:20	1.305	70.220,00
14:04:21	60.902	70.230,00
14:04:30	174	70.220,00
14:04:30	6.276	70.230,00
14:04:32	6	70.220,00
14:04:32	9.632	70.230,00
14:04:38	4.080	70.220,00
14:04:38	15	70.230,00
14:04:39	342	70.220,00
14:04:40	5.214	70.230,00
14:04:40	3.657	70.220,00
14:04:41	1.425	70.230,00
14:04:44	201	70.220,00
14:04:46	1.818	70.230,00
14:04:47	33	70.220,00
14:04:47	3.355	70.230,00
14:04:50	2	70.220,00
14:04:51	988	70.230,00
14:04:53	450	70.220,00
14:04:54	359	70.230,00
14:04:54	8	70.220,00
14:04:54	30.454	70.230,00
14:04:56	17.389	70.220,00
14:04:56	6.281	70.230,00
14:04:58	1.800	70.220,00
14:04:58	207	70.230,00
14:04:59	17	70.220,00
14:04:59	1.857	70.230,00
14:05:00	29.492	70.220,00
14:05:01	5.007	70.230,00
14:05:02	17	70.220,00
14:05:02	117	70.230,00
14:05:02	7.799	70.220,00
14:05:03	19.186	70.230,00
14:05:04	170	70.220,00
14:05:05	2.824	70.230,00
14:05:05	3.392	70.220,00
14:05:05	8.904	70.230,00
14:05:05	20.708	70.220,00
14:05:05	567	70.230,00
14:05:06	3.389	70.220,00
14:05:06	17.178	70.230,00
14:05:11	25	70.220,00
14:05:11	19.470	70.230,00
14:05:11	254	70.220,00
14:05:11	171	70.230,00
14:05:12	16.673	70.220,00
14:05:12	6.722	70.230,00
14:05:12	352	70.240,00
14:05:12	1.373	70.230,00
14:05:13	9.592	70.220,00
14:05:13	7.586	70.230,00
14:05:14	34.181	70.220,00
14:05:16	5.763	70.230,00
14:05:17	1	70.220,00
14:05:17	524	70.230,00
14:05:17	3	70.220,00
14:05:18	11.248	70.230,00
14:05:19	5.928	70.240,00
14:05:20	359	70.230,00
14:05:20	164	70.240,00
14:05:20	267	70.230,00
14:05:22	4.546	70.240,00
14:05:23	4.646	70.230,00
14:05:23	6.698	70.240,00
14:05:23	4.646	70.230,00
14:05:24	58.733	70.240,00
14:05:30	317.752	70.250,00
14:05:31	34	70.230,00
14:05:31	703	70.250,00
14:05:31	1	70.240,00
14:05:31	31.882	70.250,00
14:05:36	16.928	70.230,00
14:05:36	158	70.250,00
14:05:36	1.373	70.230,00
14:05:36	343	70.250,00
14:05:36	55.628	70.230,00
14:05:36	8	70.250,00
14:05:36	1.717	70.230,00
14:05:37	10.370	70.250,00
14:05:38	64.278	70.230,00
14:05:39	304	70.240,00
14:05:39	44.227	70.230,00
14:05:40	696	70.240,00
14:05:40	1.423	70.230,00
14:05:40	206	70.240,00
14:05:40	16.005	70.250,00
14:05:42	2.051	70.240,00
14:05:42	5.648	70.230,00
14:05:42	1.327	70.240,00
14:05:43	6.405	70.230,00
14:05:43	18	70.240,00
14:05:43	13.011	70.250,00
14:05:46	5.099	70.230,00
14:05:46	1.419	70.250,00
14:05:47	5	70.230,00
14:05:47	16.411	70.250,00
14:05:49	9	70.230,00
14:05:50	16.228	70.250,00
14:05:51	2	70.230,00
14:05:51	670	70.250,00
14:05:52	25.580	70.230,00
14:05:52	920	70.250,00
14:05:53	1.517	70.230,00
14:05:53	19.278	70.250,00
14:06:00	570	70.230,00
14:06:00	1.662	70.250,00
14:06:02	188	70.230,00
14:06:02	2.748	70.250,00
14:06:03	3.392	70.230,00
14:06:04	4.650	70.250,00
14:06:07	12.021	70.230,00
14:06:07	2.423	70.250,00
14:06:08	13	70.230,00
14:06:08	85	70.250,00
14:06:08	120.044	70.230,00
14:06:09	121	70.250,00
14:06:10	16	70.230,00
14:06:10	7	70.250,00
14:06:11	866	70.240,00
14:06:11	103	70.230,00
14:06:11	13.640	70.240,00
14:06:13	187	70.230,00
14:06:14	140	70.240,00
14:06:14	163	70.230,00
14:06:14	14.972	70.240,00
14:06:17	370	70.230,00
14:06:19	15.383	70.240,00
14:06:21	3.026	70.230,00
14:06:22	102	70.220,00
14:06:22	1.958	70.210,00
14:06:22	1.321	70.230,00
14:06:22	5.410	70.240,00
14:06:24	10	70.220,00
14:06:24	338	70.240,00
14:06:25	16.901	70.230,00
14:06:27	28.390	70.220,00
14:06:27	13.593	70.230,00
14:06:29	1.511	70.210,00
14:06:29	19.285	70.230,00
14:06:30	6.486	70.240,00
14:06:30	518	70.230,00
14:06:30	2.693	70.220,00
14:06:31	4.797	70.230,00
14:06:33	17.307	70.220,00
14:06:34	12.181	70.210,00
14:06:34	22.637	70.200,00
14:06:34	29.581	70.210,00
14:06:34	12.492	70.220,00
14:06:34	129.263	70.230,00
14:06:34	4.678	70.240,00
14:06:35	25.951	70.230,00
14:06:35	19	70.240,00
14:06:35	6.944	70.230,00
14:06:35	181	70.240,00
14:06:35	52.204	70.230,00
14:06:35	85	70.220,00
14:06:35	186	70.210,00
14:06:35	3.571	70.220,00
14:06:35	1.711	70.230,00
14:06:35	37.220	70.210,00
14:06:35	8.611	70.220,00
14:06:35	1.353	70.210,00
14:06:36	2.217	70.200,00
14:06:36	19.794	70.210,00
14:06:36	26.691	70.200,00
14:06:36	1.468	70.190,00
14:06:36	607	70.210,00
14:06:36	54.067	70.200,00
14:06:37	14	70.210,00
14:06:37	14.705	70.200,00
14:06:37	4.267	70.210,00
14:06:37	139	70.200,00
14:06:37	16.201	70.190,00
14:06:37	746	70.200,00
14:06:37	3.521	70.190,00
14:06:37	30	70.210,00
14:06:37	1.353	70.200,00
14:06:37	24.777	70.190,00
14:06:37	705	70.210,00
14:06:38	1.094	70.200,00
14:06:38	267	70.190,00
14:06:38	1.086	70.200,00
14:06:38	827	70.190,00
14:06:38	785	70.180,00
14:06:38	526	70.200,00
14:06:38	327	70.180,00
14:06:38	1.086	70.190,00
14:06:38	13.349	70.210,00
14:06:38	3.681	70.220,00
14:06:38	267	70.200,00
14:06:38	45	70.210,00
14:06:38	1.086	70.200,00
14:06:39	517	70.210,00
14:06:39	21.086	70.200,00
14:06:39	1.177	70.190,00
14:06:39	2.529	70.200,00
14:06:39	86	70.210,00
14:06:39	2.195	70.190,00
14:06:39	27	70.200,00
14:06:40	214	70.210,00
14:06:40	2.679	70.200,00
14:06:40	775	70.210,00
14:06:40	1.853	70.190,00
14:06:40	2.206	70.200,00
14:06:40	110	70.210,00
14:06:40	2.252	70.190,00
14:06:40	173	70.210,00
14:06:40	454	70.200,00
14:06:41	826	70.210,00
14:06:41	1.353	70.200,00
14:06:41	1.145	70.190,00
14:06:41	560	70.180,00
14:06:41	8.613	70.210,00
14:06:41	10.086	70.190,00
14:06:41	26.519	70.180,00
14:06:41	1.353	70.190,00
14:06:41	933	70.180,00
14:06:42	339	70.190,00
14:06:42	363	70.180,00
14:06:42	986	70.210,00
14:06:42	1.014	70.190,00
14:06:42	728	70.180,00
14:06:42	171	70.210,00
14:06:42	2.706	70.190,00
14:06:42	1.353	70.180,00
14:06:42	28.397	70.170,00
14:06:42	14	70.210,00
14:06:42	966	70.180,00
14:06:42	172	70.210,00
14:06:42	387	70.190,00
14:06:42	247	70.180,00
14:06:42	2.706	70.190,00
14:06:43	889	70.180,00
14:06:43	4.059	70.190,00
14:06:43	210	70.210,00
14:06:43	234	70.180,00
14:06:43	1.119	70.190,00
14:06:43	13	70.180,00
14:06:43	1.353	70.190,00
14:06:43	13	70.180,00
14:06:43	344	70.210,00
14:06:44	1.353	70.190,00
14:06:44	1.485	70.180,00
14:06:44	1.221	70.190,00
14:06:44	905	70.180,00
14:06:44	1.847	70.170,00
14:06:44	1.079	70.180,00
14:06:44	28.687	70.170,00
14:06:44	274	70.190,00
14:06:45	3.337	70.180,00
14:06:45	1.353	70.190,00
14:06:45	177	70.210,00
14:06:45	1.353	70.190,00
14:06:45	14	70.210,00
14:06:45	1.595	70.180,00
14:06:45	1.111	70.190,00
14:06:45	1.111	70.180,00
14:06:45	1.058	70.170,00
14:06:45	21	70.180,00
14:06:46	221	70.190,00
14:06:46	392	70.180,00
14:06:46	21	70.170,00
14:06:46	951	70.190,00
14:06:46	221	70.170,00
14:06:46	2.706	70.190,00
14:06:46	1.543	70.180,00
14:06:46	1.163	70.190,00
14:06:46	524	70.180,00
14:06:46	42.182	70.190,00
14:06:47	40.339	70.180,00
14:06:47	39.838	70.160,00
14:06:47	100.000	70.180,00
14:06:47	1.965	70.190,00
14:06:47	2	70.180,00
14:06:47	36.113	70.170,00
14:06:47	4.588	70.190,00
14:06:50	147	70.200,00
14:06:50	34	70.190,00
14:06:52	12.755	70.200,00
14:06:58	19.966	70.190,00
14:06:58	2.022	70.180,00
14:06:58	870	70.190,00
14:06:58	2.503	70.200,00
14:06:59	4.416	70.190,00
14:06:59	1.431	70.180,00
14:07:00	284	70.190,00
14:07:00	703	70.180,00
14:07:01	10.411	70.190,00
14:07:01	7.651	70.200,00
14:07:01	252	70.180,00
14:07:02	183	70.190,00
14:07:02	167	70.180,00
14:07:03	714	70.190,00
14:07:03	27	70.180,00
14:07:04	21.944	70.190,00
14:07:06	67.862	70.200,00
14:07:16	103	70.180,00
14:07:16	9.731	70.200,00
14:07:17	1	70.190,00
14:07:18	255	70.200,00
14:07:21	187	70.190,00
14:07:21	1	70.200,00
14:07:21	37.921	70.190,00
14:07:23	45	70.180,00
14:07:23	3.436	70.190,00
14:07:28	11.290	70.180,00
14:07:28	11.899	70.190,00
14:07:30	3.636	70.200,00
14:07:32	100.000	70.180,00
14:07:33	177	70.190,00
14:07:33	60.898	70.180,00
14:07:33	164	70.190,00
14:07:33	175	70.170,00
14:07:34	23.478	70.180,00
14:07:40	172	70.170,00
14:07:41	4.265	70.180,00
14:07:43	543	70.170,00
14:07:43	508	70.180,00
14:07:44	386	70.170,00
14:07:45	2.874	70.180,00
14:07:47	287	70.170,00
14:07:47	3.427	70.180,00
14:07:49	11.110	70.160,00
14:07:49	257	70.180,00
14:07:49	682	70.160,00
14:07:50	322	70.180,00
14:07:51	85	70.160,00
14:07:51	700	70.180,00
14:07:52	34	70.160,00
14:07:52	2.816	70.170,00
14:07:54	101	70.160,00
14:07:54	110.527	70.170,00
14:07:54	168.539	70.180,00
14:07:54	23.935	70.190,00
14:07:55	3.432	70.170,00
14:07:55	3.705	70.180,00
14:07:57	6.881	70.170,00
14:07:57	12.522	70.180,00
14:08:02	360	70.170,00
14:08:04	5.100	70.180,00
14:08:05	54.358	70.170,00
14:08:05	63.949	70.160,00
14:08:05	63	70.180,00
14:08:06	1.116	70.160,00
14:08:06	341	70.180,00
14:08:06	4.241	70.160,00
14:08:06	997	70.150,00
14:08:07	8	70.170,00
14:08:07	51	70.160,00
14:08:07	16.616	70.170,00
14:08:14	12	70.160,00
14:08:15	14.540	70.170,00
14:08:15	9.047	70.180,00
14:08:16	4.675	70.170,00
14:08:17	35	70.160,00
14:08:17	1.740	70.170,00
14:08:18	345	70.180,00
14:08:18	1	70.170,00
14:08:18	19.965	70.160,00
14:08:18	47	70.170,00
14:08:19	24.631	70.160,00
14:08:21	4.673	70.170,00
14:08:22	171	70.160,00
14:08:22	3.366	70.170,00
14:08:24	25	70.160,00
14:08:24	1.564	70.170,00
14:08:24	3.408	70.160,00
14:08:25	14.193	70.170,00
14:08:28	101	70.160,00
14:08:28	5.454	70.170,00
14:08:31	1.128	70.180,00
14:08:31	134	70.160,00
14:08:31	2.121	70.180,00
14:08:32	49	70.160,00
14:08:32	1.302	70.180,00
14:08:33	11.074	70.170,00
14:08:34	334	70.180,00
14:08:34	80	70.170,00
14:08:35	540	70.180,00
14:08:36	1.551	70.170,00
14:08:37	1.678	70.180,00
14:08:40	556	70.170,00
14:08:40	2.640	70.180,00
14:08:42	7.474	70.170,00
14:08:42	483	70.180,00
14:08:42	34.168	70.170,00
14:08:43	5.212	70.180,00
14:08:43	3.435	70.170,00
14:08:43	5.817	70.180,00
14:08:44	255	70.170,00
14:08:44	4.436	70.180,00
14:08:44	11.492	70.170,00
14:08:45	1.787	70.180,00
14:08:46	23.443	70.170,00
14:08:46	1.205	70.180,00
14:08:46	93	70.170,00
14:08:46	6.204	70.180,00
14:08:47	17.423	70.170,00
14:08:47	2.790	70.180,00
14:08:47	23.524	70.170,00
14:08:48	7.216	70.180,00
14:08:48	1	70.170,00
14:08:48	61.871	70.180,00
14:08:55	5	70.170,00
14:08:55	1.396	70.180,00
14:08:56	88.376	70.170,00
14:09:00	15	70.160,00
14:09:01	15.932	70.170,00
14:09:03	491	70.160,00
14:09:05	7.517	70.150,00
14:09:05	9.888	70.140,00
14:09:06	1.964	70.160,00
14:09:08	177	70.150,00
14:09:08	106.008	70.160,00
14:09:10	7	70.150,00
14:09:11	8.353	70.160,00
14:09:12	28.228	70.150,00
14:09:12	5.099	70.140,00
14:09:12	48.395	70.130,00
14:09:12	81.153	70.120,00
14:09:12	8.196	70.150,00
14:09:12	11.804	70.130,00
14:09:13	19.383	70.140,00
14:09:14	6.913	70.150,00
14:09:14	2.863	70.140,00
14:09:14	398	70.150,00
14:09:15	567	70.140,00
14:09:15	567	70.130,00
14:09:16	14.568	70.140,00
14:09:18	4.664	70.130,00
14:09:19	19.459	70.140,00
14:09:20	36	70.120,00
14:09:20	527	70.140,00
14:09:23	1.176	70.120,00
14:09:23	2.418	70.140,00
14:09:23	61.654	70.120,00
14:09:24	1.239	70.140,00
14:09:26	1.065	70.130,00
14:09:27	496	70.140,00
14:09:27	343	70.130,00
14:09:28	11.205	70.140,00
14:09:29	4.362	70.130,00
14:09:29	8.208	70.140,00
14:09:33	25.939	70.150,00
14:09:39	1.958	70.160,00
14:09:39	1	70.150,00
14:09:39	476	70.160,00
14:09:40	6.023	70.140,00
14:09:41	36.240	70.160,00
14:09:42	29.209	70.140,00
14:09:42	5.091	70.160,00
14:09:43	23.968	70.150,00
14:09:45	1.537	70.140,00
14:09:45	9.196	70.150,00
14:09:46	169	70.140,00
14:09:46	18.837	70.160,00
14:09:48	2.783	70.150,00
14:09:48	312	70.160,00
14:09:49	2	70.150,00
14:09:49	4.939	70.160,00
14:09:51	20.000	70.150,00
14:09:51	2.577	70.160,00
14:09:51	120.070	70.150,00
14:09:53	172	70.160,00
14:09:53	17.893	70.150,00
14:09:57	677	70.140,00
14:09:57	2.107	70.150,00
14:09:58	25.428	70.160,00
14:10:06	15.795	70.140,00
14:10:07	212	70.160,00
14:10:08	168	70.140,00
14:10:08	828	70.160,00
14:10:09	1	70.140,00
14:10:09	4.711	70.160,00
14:10:12	3	70.150,00
14:10:12	3.029	70.160,00
14:10:13	8.980	70.140,00
14:10:14	858	70.160,00
14:10:14	8.335	70.140,00
14:10:14	231	70.160,00
14:10:14	2	70.140,00
14:10:16	22.356	70.160,00
14:10:18	39	70.140,00
14:10:20	1.440	70.150,00
14:10:22	13.378	70.160,00
14:10:27	167	70.150,00
14:10:27	10.519	70.160,00
14:10:29	1	70.150,00
14:10:29	2.535	70.160,00
14:10:29	39	70.150,00
14:10:30	3.379	70.160,00
14:10:32	20.000	70.150,00
14:10:32	6.432	70.160,00
14:10:33	3	70.150,00
14:10:34	8.580	70.160,00
14:10:40	167	70.150,00
14:10:40	1.522	70.160,00
14:10:40	7	70.150,00
14:10:40	15.336	70.160,00
14:10:44	4.274	70.150,00
14:10:44	4.732	70.160,00
14:10:46	1.709	70.150,00
14:10:46	519	70.160,00
14:10:46	20.000	70.150,00
14:10:46	23.758	70.160,00
14:10:48	6.768	70.150,00
14:10:49	9.671	70.160,00
14:10:53	33	70.150,00
14:10:53	4.063	70.160,00
14:10:54	1.030	70.150,00
14:10:54	16.995	70.160,00
14:10:58	132	70.150,00
14:10:58	7.882	70.160,00
14:11:00	17.195	70.150,00
14:11:01	3.124	70.160,00
14:11:02	98	70.150,00
14:11:02	3.218	70.160,00
14:11:04	110	70.150,00
14:11:04	46.090	70.160,00
14:11:08	8	70.150,00
14:11:08	665	70.160,00
14:11:09	1	70.150,00
14:11:09	14.994	70.160,00
14:11:09	3.262	70.170,00
14:11:14	1	70.150,00
14:11:14	5.143	70.170,00
14:11:17	509	70.150,00
14:11:18	1.351	70.170,00
14:11:20	17.033	70.160,00
14:11:30	33	70.150,00
14:11:31	48.051	70.160,00
14:11:35	3.779	70.150,00
14:11:35	995	70.160,00
14:11:36	1	70.150,00
14:11:37	17.220	70.160,00
14:11:40	779	70.150,00
14:11:41	7.361	70.160,00
14:11:47	85	70.150,00
14:11:47	119	70.160,00
14:11:47	8	70.150,00
14:11:47	8.062	70.160,00
14:11:48	131.071	70.150,00
14:11:49	2.876	70.160,00
14:11:51	51.361	70.150,00
14:11:53	1.186	70.160,00
14:11:54	50.000	70.150,00
14:11:54	28.472	70.160,00
14:12:04	5.000	70.150,00
14:12:04	41	70.160,00
14:12:04	41	70.150,00
14:12:04	2.529	70.160,00
14:12:06	62	70.150,00
14:12:06	22.385	70.160,00
14:12:14	1.665	70.150,00
14:12:14	6.216	70.160,00
14:12:14	35.161	70.150,00
14:12:14	171	70.160,00
14:12:15	6	70.150,00
14:12:15	1.068	70.160,00
14:12:17	27.822	70.150,00
14:12:17	8.210	70.160,00
14:12:20	4.294	70.150,00
14:12:20	22.601	70.160,00
14:12:23	613	70.150,00
14:12:24	54.735	70.160,00
14:12:25	1	70.150,00
14:12:25	11.978	70.160,00
14:12:26	1.195	70.150,00
14:12:26	768	70.160,00
14:12:28	100	70.150,00
14:12:29	4.747	70.160,00
14:12:31	343	70.150,00
14:12:32	5.959	70.160,00
14:12:35	6	70.150,00
14:12:36	996	70.160,00
14:12:37	2.233	70.150,00
14:12:38	6.844	70.160,00
14:12:39	2.130	70.150,00
14:12:39	54	70.160,00
14:12:40	553	70.150,00
14:12:40	3.769	70.160,00
14:12:41	108	70.150,00
14:12:41	1.671	70.160,00
14:12:43	166	70.150,00
14:12:43	4.467	70.160,00
14:12:44	1.250	70.150,00
14:12:44	6.004	70.160,00
14:12:45	3.358	70.150,00
14:12:45	3.799	70.160,00
14:12:47	491	70.150,00
14:12:47	3.692	70.160,00
14:12:48	1.732	70.150,00

VOLVER AL INICIO

14:12:48	1.792	70.160,00
14:12:49	42.134	70.150,00
14:12:49	12.954	70.160,00
14:12:50	7.854	70.150,00
14:12:51	2.370	70.160,00
14:12:52	1.184	70.170,00
14:12:54	13.713	70.150,00
14:12:54	704	70.170,00
14:12:54	15.768	70.150,00
14:12:54	13.120	70.170,00
14:12:55	8.585	70.160,00
14:12:56	99.626	70.170,00
14:13:02	1.353	70.160,00
14:13:02	1.583	70.170,00
14:13:02	2.800	70.160,00
14:13:02	14	70.170,00
14:13:03	3.050	70.160,00
14:13:04	344	70.170,00
14:13:04	25.240	70.160,00
14:13:04	604	70.170,00
14:13:04	2.177	70.160,00
14:13:05	706	70.170,00
14:13:05	168	70.160,00
14:13:05	12.877	70.170,00
14:13:11	31.911	70.160,00
14:13:11	62.662	70.170,00
14:13:15	6	70.150,00
14:13:16	300	70.160,00
14:13:16	68	70.170,00
14:13:16	539	70.150,00
14:13:16	166	70.170,00
14:13:17	2	70.150,00
14:13:17	2.599	70.170,00
14:13:18	25.284	70.160,00
14:13:20	3.098	70.170,00
14:13:24	10.083	70.160,00
14:13:25	602	70.170,00
14:13:25	85	70.160,00
14:13:26	112.263	70.170,00
14:13:28	37	70.160,00
14:13:29	779	70.170,00
14:13:29	2.860	70.160,00
14:13:29	1.460	70.170,00
14:13:30	555	70.160,00
14:13:30	4.283	70.170,00
14:13:35	7.596	70.180,00
14:13:36	17.076	70.170,00
14:13:37	3.858	70.180,00
14:13:37	134	70.170,00
14:13:38	4.912	70.180,00
14:13:41	63	70.170,00
14:13:41	134	70.180,00
14:13:41	170	70.170,00
14:13:42	1.039	70.180,00
14:13:43	8.367	70.170,00
14:13:44	3.192	70.180,00
14:13:47	138	70.170,00
14:13:47	8.796	70.180,00
14:13:49	34.536	70.170,00
14:13:49	152.431	70.160,00
14:13:49	114.554	70.150,00
14:13:49	341	70.160,00
14:13:49	117.948	70.150,00
14:13:50	4.721	70.160,00
14:13:50	850	70.140,00
14:13:50	870	70.150,00
14:13:51	3.440	70.140,00
14:13:51	21.725	70.150,00
14:13:51	2.654	70.160,00
14:13:51	51.566	70.150,00
14:13:53	1	70.140,00
14:13:53	44.967	70.150,00
14:13:55	6.475	70.160,00
14:14:01	18.290	70.150,00
14:14:01	13.862	70.160,00
14:14:04	85	70.150,00
14:14:04	4.737	70.160,00
14:14:04	85	70.150,00
14:14:05	26.164	70.160,00
14:14:06	63	70.150,00
14:14:06	1.035	70.160,00
14:14:07	378	70.150,00
14:14:08	16.201	70.160,00
14:14:10	1.707	70.150,00
14:14:10	285	70.160,00
14:14:10	82.279	70.150,00
14:14:10	1.373	70.160,00
14:14:11	34.102	70.150,00
14:14:11	216	70.160,00
14:14:11	851	70.150,00
14:14:12	141	70.160,00
14:14:13	21	70.150,00
14:14:14	9	70.160,00
14:14:14	15	70.150,00
14:14:14	25.006	70.160,00
14:14:18	42.090	70.170,00
14:14:18	4.670	70.150,00
14:14:18	5.140	70.170,00
14:14:19	3.404	70.160,00
14:14:19	13	70.170,00
14:14:20	622	70.160,00
14:14:20	274	70.170,00
14:14:20	45	70.160,00
14:14:20	26.054	70.170,00
14:14:30	687	70.160,00
14:14:31	73.672	70.170,00
14:14:32	18.373	70.180,00
14:14:33	7	70.160,00
14:14:33	1	70.180,00
14:14:33	24.104	70.160,00
14:14:36	515	70.150,00
14:14:36	2.402	70.160,00
14:14:37	7.309	70.150,00
14:14:37	94	70.160,00
14:14:38	3.394	70.150,00
14:14:38	625	70.160,00
14:14:38	228	70.170,00
14:14:38	2.577	70.160,00
14:14:38	656	70.170,00
14:14:39	233	70.160,00
14:14:40	1.975	70.170,00
14:14:40	12	70.160,00
14:14:41	2.749	70.170,00
14:14:41	397	70.160,00
14:14:42	14.829	70.170,00
14:14:44	3.780	70.160,00
14:14:44	5.346	70.170,00
14:14:46	167	70.160,00
14:14:47	8.906	70.170,00
14:14:47	1.030	70.160,00
14:14:49	6.878	70.170,00
14:14:50	423	70.160,00
14:14:50	3.119	70.170,00
14:14:52	257	70.160,00
14:14:52	14.959	70.170,00
14:14:58	1.889	70.160,00
14:14:59	624	70.170,00
14:15:00	2.360	70.180,00
14:15:02	2.195	70.160,00
14:15:02	1.815	70.180,00
14:15:03	3.136	70.160,00
14:15:03	13.866	70.180,00
14:15:03	1.887	70.170,00
14:15:05	60	70.180,00
14:15:05	103	70.170,00
14:15:06	11	70.160,00
14:15:06	984	70.180,00
14:15:06	76.242	70.160,00
14:15:06	600	70.180,00
14:15:06	1.991	70.170,00
14:15:08	348	70.160,00
14:15:08	11.550	70.170,00
14:15:12	1	70.160,00
14:15:13	15.133	70.170,00
14:15:15	171	70.160,00
14:15:15	7.400	70.170,00
14:15:19	4.148	70.160,00
14:15:20	9.848	70.170,00
14:15:25	3.435	70.160,00
14:15:25	9.006	70.170,00
14:15:25	8.307	70.180,00
14:15:26	86	70.160,00
14:15:26	1.327	70.180,00
14:15:29	151	70.160,00
14:15:29	3.245	70.180,00
14:15:30	1	70.160,00
14:15:32	5.814	70.180,00
14:15:35	172	70.160,00
14:15:35	1.163	70.180,00
14:15:35	6.315	70.170,00
14:15:39	38	70.160,00
14:15:39	1.562	70.170,00
14:15:39	694	70.180,00
14:15:39	1.052	70.170,00
14:15:41	464	70.160,00
14:15:41	3.930	70.170,00
14:15:41	183	70.180,00
14:15:42	15	70.160,00
14:15:43	2.866	70.180,00
14:15:44	83	70.160,00
14:15:44	18.243	70.180,00
14:15:47	2.579	70.160,00
14:15:48	1.507	70.180,00
14:15:49	12.498	70.170,00
14:15:57	672	70.180,00
14:15:59	4.389	70.170,00
14:16:01	240	70.160,00
14:16:01	172	70.170,00
14:16:01	254	70.160,00
14:16:01	1.718	70.170,00
14:16:02	226	70.160,00
14:16:02	612	70.170,00
14:16:02	13.293	70.180,00
14:16:04	11.487	70.190,00
14:16:08	858	70.160,00
14:16:08	11.919	70.190,00
14:16:08	55	70.160,00
14:16:08	13	70.190,00
14:16:08	978	70.180,00
14:16:08	5.575	70.190,00
14:16:08	1.640	70.180,00
14:16:09	62	70.160,00
14:16:09	70	70.190,00
14:16:09	7.107	70.180,00
14:16:12	686	70.190,00
14:16:13	701	70.180,00
14:16:13	344	70.190,00
14:16:13	699	70.180,00
14:16:16	838	70.160,00
14:16:16	3.044	70.180,00
14:16:18	11.975	70.160,00
14:16:19	5.015	70.180,00
14:16:23	451	70.170,00
14:16:24	2.805	70.180,00
14:16:25	846	70.170,00
14:16:26	530	70.180,00
14:16:26	150	70.170,00
14:16:26	9.730	70.180,00
14:16:27	850	70.170,00
14:16:28	10.102	70.180,00
14:16:30	8.507	70.190,00
14:16:31	58	70.170,00
14:16:31	3.325	70.180,00
14:16:32	99	70.190,00
14:16:33	139	70.180,00
14:16:33	2	70.170,00
14:16:33	3.603	70.180,00
14:16:34	13	70.170,00
14:16:34	2.850	70.180,00
14:16:34	1	70.170,00
14:16:34	52	70.180,00
14:16:34	1	70.170,00
14:16:34	141	70.180,00
14:16:35	100	70.170,00
14:16:35	4.209	70.180,00
14:16:36	652	70.190,00
14:16:36	1.227	70.180,00
14:16:37	171	70.190,00
14:16:37	119	70.180,00
14:16:37	6.554	70.190,00
14:16:37	98	70.180,00
14:16:37	1.136	70.170,00
14:16:38	516	70.180,00
14:16:38	174	70.190,00
14:16:38	6.763	70.180,00
14:16:39	46.824	70.190,00
14:16:39	51	70.170,00
14:16:40	4.762	70.190,00
14:16:42	4.322	70.180,00
14:16:44	98	70.170,00
14:16:45	138	70.180,00
14:16:45	703	70.170,00
14:16:46	3.541	70.180,00
14:16:48	10.353	70.170,00
14:16:48	1.807	70.180,00
14:16:48	32	70.170,00
14:16:48	3.192	70.180,00
14:16:50	11.624	70.190,00
14:16:50	1.717	70.170,00
14:16:50	6.316	70.190,00
14:16:54	127	70.170,00
14:16:54	1.673	70.190,00
14:16:56	300	70.170,00
14:16:56	2.918	70.190,00
14:16:56	1.016	70.170,00
14:16:56	18.548	70.190,00
14:16:59	11.135	70.170,00
14:16:59	960	70.190,00
14:17:00	68	70.170,00
14:17:00	2.492	70.190,00
14:17:01	367	70.170,00
14:17:02	18.814	70.180,00
14:17:02	172	70.190,00
14:17:02	895	70.180,00
14:17:03	2.673	70.190,00
14:17:03	9.450	70.180,00
14:17:04	129	70.190,00
14:17:04	931	70.180,00
14:17:04	14	70.190,00
14:17:04	1.190	70.180,00
14:17:05	354	70.190,00
14:17:06	214	70.180,00
14:17:06	1.132	70.190,00
14:17:06	1.089	70.180,00
14:17:06	687	70.190,00
14:17:07	15	70.180,00
14:17:07	705	70.190,00
14:17:07	1.233	70.180,00
14:17:08	705	70.190,00
14:17:08	970	70.180,00
14:17:08	3.304	70.190,00
14:17:09	894	70.180,00
14:17:09	857	70.190,00
14:17:09	73	70.180,00
14:17:09	1.569	70.190,00
14:17:10	858	70.180,00
14:17:10	7.003	70.190,00
14:17:11	858	70.180,00
14:17:11	49.491	70.190,00
14:17:11	20.489	70.200,00
14:17:11	1.026	70.180,00
14:17:11	840	70.190,00
14:17:11	1.596	70.180,00
14:17:12	1.660	70.190,00
14:17:12	858	70.180,00
14:17:12	293	70.190,00
14:17:12	9	70.180,00
14:17:12	1.414	70.190,00
14:17:13	858	70.180,00
14:17:13	142	70.190,00
14:17:14	888	70.180,00
14:17:14	435	70.190,00
14:17:14	2.576	70.200,00
14:17:15	17.179	70.180,00
14:17:15	209	70.190,00
14:17:15	858	70.180,00
14:17:15	2.057	70.190,00
14:17:15	1.028	70.180,00
14:17:16	9	70.190,00
14:17:16	858	70.180,00
14:17:16	1.140	70.190,00
14:17:17	1.738	70.180,00
14:17:17	2.843	70.190,00
14:17:18	859	70.180,00
14:17:19	2.743	70.190,00
14:17:19	2.247	70.180,00
14:17:21	182	70.190,00
14:17:22	858	70.180,00
14:17:22	408	70.190,00
14:17:22	17	70.180,00
14:17:22	4.252	70.190,00
14:17:22	20.892	70.180,00
14:17:23	1.405	70.190,00
14:17:23	858	70.180,00
14:17:23	198	70.190,00
14:17:24	858	70.180,00
14:17:24	1.654	70.190,00
14:17:25	2.704	70.180,00
14:17:26	1.221	70.190,00
14:17:26	858	70.180,00
14:17:26	6.393	70.190,00
14:17:27	858	70.180,00
14:17:27	1.749	70.190,00
14:17:27	1.167	70.180,00
14:17:27	5.523	70.190,00
14:17:28	858	70.180,00
14:17:28	523	70.190,00
14:17:29	858	70.180,00
14:17:29	2.333	70.190,00
14:17:30	943	70.180,00
14:17:30	838	70.190,00
14:17:31	1.370	70.180,00
14:17:31	2.510	70.190,00
14:17:31	1.716	70.180,00
14:17:33	3.089	70.190,00
14:17:33	858	70.180,00
14:17:34	1.843	70.190,00
14:17:34	858	70.180,00
14:17:34	2.136	70.190,00
14:17:34	2	70.180,00
14:17:34	14	70.190,00
14:17:34	858	70.180,00
14:17:35	171	70.190,00
14:17:36	858	70.180,00
14:17:36	1.235	70.190,00
14:17:36	961	70.180,00
14:17:36	343	70.190,00
14:17:37	25.983	70.180,00
14:17:37	87	70.190,00
14:17:37	73.643	70.180,00
14:17:38	59	70.190,00
14:17:38	1.716	70.180,00
14:17:39	1.451	70.190,00
14:17:40	858	70.180,00
14:17:40	792	70.190,00
14:17:41	4.886	70.180,00
14:17:41	9.966	70.190,00
14:17:42	858	70.180,00
14:17:42	184	70.190,00
14:17:42	859	70.180,00
14:17:42	1.412	70.190,00
14:17:43	574	70.180,00
14:17:43	2.831	70.190,00
14:17:44	3.849	70.170,00
14:17:45	1.686	70.190,00
14:17:46	3	70.170,00
14:17:46	1.717	70.180,00
14:17:49	2.778	70.190,00
14:17:50	6.836	70.170,00
14:17:50	17.800	70.190,00
14:17:50	858	70.170,00
14:17:51	1.323	70.190,00
14:17:52	866	70.170,00
14:17:52	1.942	70.190,00
14:17:52	2.390	70.170,00
14:17:52	374	70.190,00
14:17:52	858	70.170,00
14:17:53	3.336	70.190,00
14:17:54	907	70.170,00
14:17:54	4.253	70.190,00
14:17:54	528	70.170,00
14:17:54	1.086	70.190,00
14:17:54	858	70.170,00
14:17:54	1.668	70.190,00
14:17:55	300	70.170,00
14:17:55	2.670	70.190,00
14:17:55	858	70.170,00
14:17:55	2.095	70.190,00
14:17:56	858	70.170,00
14:17:56	1.953	70.190,00
14:17:56	199	70.180,00
14:17:56	858	70.170,00
14:17:57	11.665	70.180,00
14:17:57	858	70.170,00
14:17:57	71.983	70.180,00
14:17:58	858	70.170,00
14:17:59	712	70.180,00
14:17:59	981	70.170,00
14:17:59	1.603	70.180,00
14:17:59	859	70.170,00
14:18:00	1.501	70.180,00
14:18:00	859	70.170,00
14:18:00	735	70.180,00
14:18:01	861	70.170,00
14:18:02	141	70.180,00
14:18:02	859	70.170,00
14:18:02	850	70.180,00
14:18:02	1.739	70.170,00
14:18:03	8.620	70.180,00
14:18:03	859	70.170,00
14:18:04	91	70.180,00
14:18:04	859	70.170,00
14:18:04	1.398	70.180,00
14:18:06	859	70.170,00
14:18:06	1.566	70.180,00
14:18:06	859	70.170,00
14:18:07	1.904	70.180,00
14:18:07	859	70.170,00
14:18:07	446	70.180,00
14:18:08	3.423	70.170,00
14:18:08	423	70.180,00
14:18:08	42	70.170,00
14:18:08	27.985	70.180,00
14:18:08	859	70.170,00
14:18:09	2.483	70.180,00
14:18:09	859	70.170,00
14:18:09	1.429	70.180,00
14:18:10	2.207	70.170,00
14:18:10	3.408	70.180,00
14:18:11	94	70.170,00
14:18:11	264	70.180,00
14:18:11	17	70.170,00
14:18:11	15.785	70.180,00
14:18:14	1.404	70.170,00
14:18:15	367	70.180,00
14:18:15	1.177	70.170,00
14:18:15	2.241	70.180,00
14:18:15	2.333	70.170,00
14:18:15	4.255	70.160,00
14:18:16	188	70.170,00
14:18:16	1	70.160,00
14:18:16	4.762	70.170,00
14:18:17	12.615	70.180,00
14:18:20	341	70.160,00
14:18:20	145	70.180,00
14:18:20	7.691	70.170,00
14:18:21	504	70.160,00
14:18:21	8.214	70.170,00
14:18:22	7	70.160,00
14:18:22	22.364	70.170,00
14:18:25	11.877	70.180,00
14:18:28	451	70.160,00
14:18:28	12.567	70.180,00
14:18:30	882	70.190,00
14:18:30	5.597	70.180,00
14:18:32	12.046	70.170,00
14:18:32	3.979	70.180,00
14:18:33	206	70.170,00
14:18:33	2.507	70.180,00
14:18:35	7.634	70.170,00
14:18:36	507	70.180,00
14:18:36	1.872	70.170,00
14:18:36	17.736	70.180,00
14:18:38	3	70.170,00
14:18:39	18	70.180,00
14:18:39	687	70.190,00
14:18:39	1.415	70.180,00
14:18:40	1	70.170,00
14:18:40	14.916	70.180,00
14:18:42	369	70.170,00
14:18:42	5.735	70.180,00
14:18:44	171	70.170,00
14:18:45	1.064	70.180,00
14:18:45	3.859	70.170,00
14:18:45	20.000	70.180,00
14:18:45	4.914	70.190,00
14:18:45	3.101	70.170,00
14:18:46	772	70.180,00
14:18:47	170	70.170,00
14:18:48	4.141	70.180,00
14:18:49	137	70.170,00
14:18:49	1.327	70.180,00
14:18:49	944	70.190,00
14:18:50	7.466	70.180,00
14:18:51	139	70.190,00
14:18:51	45	70.170,00
14:18:51	2.202	70.180,00
14:18:52	683	70.170,00
14:18:52	5.774	70.180,00
14:18:59	2.811	70.170,00
14:19:00	778	70.180,00
14:19:00	23.000	70.170,00
14:19:00	8.521	70.180,00
14:19:01	131.436	70.170,00
14:19:01	1.566	70.180,00
14:19:01	77.745	70.170,00
14:19:01	400	70.160,00
14:19:02	20.144	70.150,00
14:19:02	569	70.160,00
14:19:02	26.296	70.150,00
14:19:03	45.915	70.160,00
14:19:04	3.574	70.150,00
14:19:05	44.337	70.160,00
14:19:05	1.441	70.170,00
14:19:07	4.700	70.160,00
14:19:09	141.698	70.150,00
14:19:10	667	70.160,00
14:19:11	177	70.150,00
14:19:12	333	70.140,00
14:19:12	7.238	70.150,00
14:19:13	9.898	70.140,00
14:19:13	163	70.150,00
14:19:14	4.323	70.160,00
14:19:15	171.002	70.140,00
14:19:15	1.752	70.160,00
14:19:17	68.801	70.150,00
14:19:18	13.210	70.160,00
14:19:20	15.888	70.170,00
14:19:21	1	70.150,00
14:19:21	3.538	70.170,00
14:19:22	166	70.150,00
14:19:22	3.965	70.170,00
14:19:24	34.564	70.150,00
14:19:24	12.655	70.140,00
14:19:26	10	70.160,00
14:19:26	1.740	70.150,00
14:19:26	274	70.160,00
14:19:26	18.260	70.150,00
14:19:27	1.021	70.140,00
14:19:27	13.665	70.130,00
14:19:27	10.103	70.140,00
14:19:27	13.665	70.130,00
14:19:27	124	70.140,00
14:19:27	1.443	70.130,00
14:19:27	593	70.140,00
14:19:28	3.740	70.120,00
14:19:29	2.471	70.130,00
14:19:29	9.283	70.140,00
14:19:29	18.321	70.150,00
14:19:29	40.974	70.160,00
14:19:29	1.765	70.140,00
14:19:30	157	70.130,00
14:19:30	18.235	70.140,00
14:19:32	212	70.160,00
14:19:32	4.578	70.170,00
14:19:33	12.575	70.140,00
14:19:33	350	70.160,00
14:19:33	19.830	70.140,00
14:19:33	1.123	70.160,00
14:19:34	1.917	70.170,00
14:19:36	246	70.140,00
14:19:36	889	70.130,00
14:19:36	1.597	70.140,00
14:19:37	412	70.130,00
14:19:37	4.654	70.150,00
14:19:39	8.829	70.130,00
14:19:39	5.735	70.140,00
14:19:40	14.003	70.150,00
14:19:41	1.701	70.160,00
14:19:41	338	70.140,00
14:19:41	1.776	70.160,00
14:19:42	4.417	70.140,00
14:19:44	4.361	70.160,00
14:19:46	5.922	70.140,00
14:19:46	1.718	70.160,00
14:19:46	48.279	70.140,00
14:19:48	14.864	70.160,00
14:19:49	2.366	70.140,00
14:19:49	5.483	70.160,00
14:19:50	2.149	70.140,00
14:19:51	6.486	70.160,00
14:19:51	3	70.140,00
14:19:51	7.019	70.160,00
14:19:57	35	70.140,00
14:19:57	7.455	70.160,00
14:19:58	3.125	70.140,00
14:19:59	4.469	70.150,00
14:20:00	4.080	70.160,00
14:20:01	21.182	70.140,00
14:20:02	3.397	70.160,00
14:20:03	1.713	70.150,00
14:20:03	126	70.160,00
14:20:04	459	70.140,00
14:20:05	1.126	70.160,00
14:20:05	4	70.140,00
14:20:06	273	70.160,00
14:20:06	21	70.140,00
14:20:06	1.493	70.160,00
14:20:06	768	70.140,00
14:20:07	1.540	70.160,00
14:20:08	220.587	70.140,00
14:20:08	10.225	70.130,00
14:20:09	225	70.140,00
14:20:10	17	70.120,00
14:20:10	15.406	70.140,00
14:20:11	16.677	70.120,00
14:20:11	4.089	70.140,00
14:20:12	25	70.120,00
14:20:12	2.352	70.140,00
14:20:15	1	70.120,00
14:20:16	113	70.140,00
14:20:17	5	70.120,00
14:20:17	8.592	70.140,00
14:20:17	2	70.120,00
14:20:17	2.700	70.140,00

VOLVER AL INICIO

14:20:18	58	70.120,00
14:20:18	5.200	70.140,00
14:20:23	964	70.130,00
14:20:26	1	70.120,00
14:20:26	1.700	70.130,00
14:20:28	60.000	70.120,00
14:20:28	2.256	70.130,00
14:20:28	7.705	70.140,00
14:20:30	342	70.120,00
14:20:31	523	70.140,00
14:20:32	20.053	70.120,00
14:20:33	1.793	70.130,00
14:20:34	515	70.120,00
14:20:34	851	70.130,00
14:20:34	351	70.140,00
14:20:35	356	70.120,00
14:20:35	5.841	70.130,00
14:20:36	2.745	70.140,00
14:20:36	3.117	70.130,00
14:20:36	1.365	70.140,00
14:20:37	5.156	70.130,00
14:20:37	32.121	70.120,00
14:20:39	1.015	70.130,00
14:20:39	103	70.120,00
14:20:39	898	70.130,00
14:20:39	100.000	70.120,00
14:20:40	3.387	70.130,00
14:20:40	3	70.120,00
14:20:40	28.518	70.140,00
14:20:41	333	70.130,00
14:20:42	132	70.110,00
14:20:42	19.130	70.130,00
14:20:48	18.853	70.120,00
14:20:49	1.860	70.130,00
14:20:49	1.977	70.120,00
14:20:50	281	70.130,00
14:20:51	2.897	70.140,00
14:20:52	727	70.130,00
14:20:52	1.000	70.120,00
14:20:53	16.864	70.130,00
14:20:55	77.710	70.120,00
14:21:01	3.127	70.110,00
14:21:01	37.307	70.120,00
14:21:03	856	70.130,00
14:21:03	250	70.120,00
14:21:03	260	70.130,00
14:21:03	30.043	70.120,00
14:21:04	14.940	70.130,00
14:21:04	3.715	70.120,00
14:21:06	238	70.130,00
14:21:06	3.028	70.120,00
14:21:11	128	70.110,00
14:21:11	20.000	70.120,00
14:21:11	156.212	70.130,00
14:21:12	487	70.120,00
14:21:12	837	70.130,00
14:21:12	597	70.120,00
14:21:13	6	70.110,00
14:21:13	21	70.120,00
14:21:13	709	70.130,00
14:21:14	2.963	70.120,00
14:21:14	10.648	70.130,00
14:21:14	5.267	70.120,00
14:21:16	8	70.130,00
14:21:16	53.359	70.120,00
14:21:19	381	70.130,00
14:21:20	63	70.140,00
14:21:21	605	70.120,00
14:21:21	2.001	70.140,00
14:21:23	11	70.120,00
14:21:23	294	70.140,00
14:21:23	210	70.120,00
14:21:23	1.193	70.140,00
14:21:24	1.483	70.120,00
14:21:24	691	70.140,00
14:21:24	22	70.120,00
14:21:24	1.451	70.140,00
14:21:26	16.515	70.120,00
14:21:26	942	70.140,00
14:21:27	341	70.120,00
14:21:27	118.462	70.140,00
14:21:34	1.720	70.120,00
14:21:35	211	70.140,00
14:21:35	285	70.120,00
14:21:35	798	70.140,00
14:21:36	31.511	70.120,00
14:21:36	708	70.140,00
14:21:36	649	70.120,00
14:21:36	2.837	70.140,00
14:21:37	500	70.150,00
14:21:37	12.496	70.160,00
14:21:37	267	70.140,00
14:21:37	1.592	70.150,00
14:21:38	17	70.140,00
14:21:39	502	70.130,00
14:21:40	3.136	70.140,00
14:21:41	23	70.130,00
14:21:42	140	70.140,00
14:21:42	22.348	70.130,00
14:21:42	2.965	70.140,00
14:21:46	4.002	70.130,00
14:21:48	12.781	70.120,00
14:21:49	10.741	70.130,00
14:21:54	344	70.120,00
14:21:55	4.536	70.130,00
14:21:59	2	70.120,00
14:21:59	17	70.130,00
14:21:59	125.783	70.120,00
14:21:59	54.629	70.110,00
14:21:59	20.000	70.120,00
14:22:00	1.694	70.130,00
14:22:02	861	70.110,00
14:22:03	25.613	70.130,00
14:22:05	16	70.110,00
14:22:06	17	70.130,00
14:22:06	11	70.110,00
14:22:06	2.540	70.130,00
14:22:07	571	70.110,00
14:22:08	446	70.130,00
14:22:08	206	70.110,00
14:22:08	2.239	70.130,00
14:22:11	34	70.110,00
14:22:11	1.867	70.130,00
14:22:12	5.730	70.110,00
14:22:12	5.729	70.130,00
14:22:13	77	70.110,00
14:22:14	2.337	70.130,00
14:22:14	173	70.110,00
14:22:14	9.104	70.130,00
14:22:16	4.915	70.120,00
14:22:16	1.271	70.130,00
14:22:16	7.454	70.120,00
14:22:16	795	70.110,00
14:22:16	13.868	70.130,00
14:22:16	4.178	70.120,00
14:22:17	9	70.110,00
14:22:17	199	70.120,00
14:22:17	66.478	70.110,00
14:22:18	352	70.120,00
14:22:18	513	70.110,00
14:22:18	13.631	70.120,00
14:22:19	7.541	70.110,00
14:22:19	5.494	70.120,00
14:22:19	49.831	70.110,00
14:22:19	375	70.100,00
14:22:21	13.317	70.110,00
14:22:23	170	70.100,00
14:22:24	941	70.110,00
14:22:24	72.979	70.100,00
14:22:24	4.684	70.110,00
14:22:27	86	70.100,00
14:22:27	14.947	70.110,00
14:22:29	100.000	70.100,00
14:22:29	71.168	70.110,00
14:22:31	25.791	70.100,00
14:22:31	3.082	70.110,00
14:22:32	36	70.100,00
14:22:33	14.741	70.110,00
14:22:33	1.833	70.100,00
14:22:34	5	70.090,00
14:22:34	8.171	70.100,00
14:22:34	592	70.110,00
14:22:35	557	70.090,00
14:22:36	1.048	70.110,00
14:22:36	4.535	70.090,00
14:22:36	10.054	70.110,00
14:22:36	177	70.090,00
14:22:37	515	70.110,00
14:22:37	94	70.100,00
14:22:37	7.094	70.110,00
14:22:38	6	70.100,00
14:22:38	4.599	70.090,00
14:22:38	36.416	70.110,00
14:22:39	58	70.090,00
14:22:40	56.922	70.110,00
14:22:42	22.371	70.100,00
14:22:42	570	70.110,00
14:22:43	72.973	70.090,00
14:22:43	13.850	70.080,00
14:22:43	35.430	70.100,00
14:22:45	42.756	70.110,00
14:22:49	541	70.100,00
14:22:49	24.705	70.110,00
14:22:50	11.483	70.100,00
14:22:50	35.420	70.110,00
14:22:53	11	70.100,00
14:22:53	4.992	70.110,00
14:22:53	94	70.100,00
14:22:54	21.213	70.110,00
14:22:56	258	70.100,00
14:22:56	223	70.110,00
14:22:57	8	70.100,00
14:22:57	21.463	70.110,00
14:23:01	515	70.100,00
14:23:01	17.115	70.110,00
14:23:01	15	70.100,00
14:23:02	28	70.110,00
14:23:02	1.701	70.100,00
14:23:02	111	70.110,00
14:23:02	41	70.100,00
14:23:03	6.870	70.110,00
14:23:05	2.921	70.100,00
14:23:05	1.267	70.110,00
14:23:06	6.092	70.100,00
14:23:06	843	70.110,00
14:23:06	1.201	70.100,00
14:23:06	284	70.110,00
14:23:07	583	70.100,00
14:23:07	57.816	70.110,00
14:23:09	13.123	70.120,00
14:23:12	3.949	70.110,00
14:23:12	635	70.120,00
14:23:13	41	70.100,00
14:23:13	366	70.120,00
14:23:13	2.143	70.110,00
14:23:13	1.514	70.120,00
14:23:14	141	70.110,00
14:23:14	8.886	70.120,00
14:23:14	28	70.110,00
14:23:14	5.222	70.120,00
14:23:16	439	70.110,00
14:23:17	180	70.120,00
14:23:17	854	70.110,00
14:23:17	324	70.120,00
14:23:18	3.595	70.130,00
14:23:20	17.194	70.120,00
14:23:21	8.299	70.130,00
14:23:22	10	70.120,00
14:23:23	4.313	70.130,00
14:23:23	160	70.120,00
14:23:24	3.301	70.130,00
14:23:26	2.107	70.120,00
14:23:27	170	70.130,00
14:23:28	1.710	70.120,00
14:23:29	2.161	70.130,00
14:23:30	343	70.120,00
14:23:30	6.134	70.130,00
14:23:33	41	70.120,00
14:23:33	743	70.130,00
14:23:35	171	70.120,00
14:23:36	4.292	70.130,00
14:23:36	5	70.120,00
14:23:37	1.919	70.130,00
14:23:39	7.282	70.120,00
14:23:41	422	70.130,00
14:23:41	1.095	70.120,00
14:23:42	1.875	70.130,00
14:23:42	20	70.120,00
14:23:43	10.948	70.130,00
14:23:45	131	70.120,00
14:23:45	7.765	70.130,00
14:23:47	80	70.120,00
14:23:47	3.292	70.130,00
14:23:55	1	70.120,00
14:23:56	312	70.130,00
14:23:56	169	70.120,00
14:23:56	7.426	70.130,00
14:23:58	183	70.120,00
14:23:59	4.160	70.130,00
14:23:59	3.008	70.120,00
14:23:59	9.918	70.130,00
14:24:03	690	70.140,00
14:24:04	100	70.130,00
14:24:04	15	70.140,00
14:24:04	701	70.120,00
14:24:05	8.440	70.140,00
14:24:07	344	70.120,00
14:24:08	1.694	70.140,00
14:24:09	27.707	70.120,00
14:24:10	8	70.140,00
14:24:10	4.641	70.120,00
14:24:11	29.030	70.140,00
14:24:14	50	70.130,00
14:24:14	571	70.140,00
14:24:15	735	70.120,00
14:24:16	22.240	70.140,00
14:24:19	1.917	70.120,00
14:24:21	7.835	70.140,00
14:24:21	7.150	70.120,00
14:24:22	29.653	70.140,00
14:24:23	38	70.130,00
14:24:24	741	70.140,00
14:24:25	149	70.130,00
14:24:25	7.686	70.140,00
14:24:29	562	70.130,00
14:24:29	2.873	70.140,00
14:24:30	96	70.130,00
14:24:30	1.192	70.140,00
14:24:32	12.334	70.120,00
14:24:33	5.104	70.130,00
14:24:33	7.865	70.140,00
14:24:34	35	70.120,00
14:24:34	10.547	70.140,00
14:24:39	5.864	70.130,00
14:24:40	1.271	70.120,00
14:24:41	1.869	70.130,00
14:24:43	72	70.120,00
14:24:44	27.965	70.130,00
14:24:51	682	70.140,00
14:24:52	85	70.130,00
14:24:52	1.132	70.140,00
14:24:52	9	70.130,00
14:24:52	1.133	70.140,00
14:24:53	1.159	70.130,00
14:24:54	247	70.140,00
14:24:55	30	70.130,00
14:24:55	10.481	70.140,00
14:24:57	1.763	70.130,00
14:24:58	6.197	70.140,00
14:25:02	8.550	70.130,00
14:25:02	1.462	70.140,00
14:25:04	1.238	70.130,00
14:25:04	1.101	70.140,00
14:25:05	33.156	70.130,00
14:25:05	1.705	70.140,00
14:25:06	1.562	70.130,00
14:25:06	159.757	70.140,00
14:25:07	59.873	70.150,00
14:25:07	32.040	70.160,00
14:25:07	1	70.130,00
14:25:07	24.873	70.140,00
14:25:08	208	70.130,00
14:25:08	16.454	70.140,00
14:25:09	20.745	70.150,00
14:25:09	9.376	70.160,00
14:25:09	569	70.170,00
14:25:09	13.708	70.180,00
14:25:09	38.827	70.200,00
14:25:09	65.647	70.140,00
14:25:11	55.937	70.130,00
14:25:12	88	70.140,00
14:25:12	11	70.120,00
14:25:13	6.596	70.140,00
14:25:13	336	70.120,00
14:25:13	1.889	70.140,00
14:25:15	10	70.120,00
14:25:15	36.252	70.130,00
14:25:19	171	70.120,00
14:25:19	5.898	70.140,00
14:25:21	560	70.120,00
14:25:22	12.189	70.140,00
14:25:24	91	70.130,00
14:25:25	586	70.140,00
14:25:25	430	70.130,00
14:25:26	5.670	70.140,00
14:25:27	160	70.130,00
14:25:28	8.445	70.140,00
14:25:31	765	70.130,00
14:25:33	885	70.140,00
14:25:33	1.000	70.130,00
14:25:34	86.762	70.140,00
14:25:37	842	70.130,00
14:25:37	10.217	70.140,00
14:25:43	18.235	70.130,00
14:25:43	9.066	70.140,00
14:25:48	13.755	70.130,00
14:25:48	1.925	70.140,00
14:25:49	220	70.130,00
14:25:50	70	70.140,00
14:25:50	17	70.130,00
14:25:50	174	70.140,00
14:25:51	1	70.130,00
14:25:51	383	70.140,00
14:25:51	167	70.130,00
14:25:51	8.435	70.140,00
14:25:55	96	70.130,00
14:25:55	188	70.140,00
14:25:56	2.578	70.130,00
14:25:56	8.363	70.140,00
14:25:57	45.270	70.130,00
14:25:59	25	70.120,00
14:25:59	4.895	70.130,00
14:26:02	97	70.120,00
14:26:03	18.313	70.130,00
14:26:08	336	70.120,00
14:26:09	567	70.130,00
14:26:09	594	70.120,00
14:26:09	25.745	70.130,00
14:26:11	315	70.120,00
14:26:11	21.091	70.130,00
14:26:13	135	70.120,00
14:26:13	24.752	70.130,00
14:26:19	6.013	70.120,00
14:26:19	4.543	70.110,00
14:26:19	36.054	70.100,00
14:26:19	34.837	70.090,00
14:26:19	3.843	70.080,00
14:26:20	687	70.120,00
14:26:20	37	70.110,00
14:26:20	86	70.120,00
14:26:20	5.989	70.110,00
14:26:20	2.407	70.120,00
14:26:22	13.974	70.110,00
14:26:22	1.000	70.100,00
14:26:22	75.000	70.090,00
14:26:22	4.246	70.080,00
14:26:22	6.277	70.100,00
14:26:22	1.000	70.090,00
14:26:22	28.523	70.120,00
14:26:23	172	70.100,00
14:26:23	20.000	70.110,00
14:26:23	1.708	70.120,00
14:26:23	14.391	70.130,00
14:26:23	1.226	70.110,00
14:26:24	85	70.130,00
14:26:25	255	70.100,00
14:26:26	16.130	70.110,00
14:26:29	205	70.100,00
14:26:30	7.284	70.110,00
14:26:30	7	70.100,00
14:26:30	18.199	70.110,00
14:26:35	4.239	70.120,00
14:26:36	680	70.100,00
14:26:36	2.537	70.120,00
14:26:39	602	70.100,00
14:26:39	7.880	70.120,00
14:26:41	260	70.100,00
14:26:42	1.584	70.120,00
14:26:43	267	70.100,00
14:26:43	4.166	70.120,00
14:26:48	182	70.110,00
14:26:48	176	70.120,00
14:26:49	6.417	70.110,00
14:26:49	1.584	70.120,00
14:26:50	256	70.100,00
14:26:50	523	70.110,00
14:26:51	9	70.120,00
14:26:52	17	70.100,00
14:26:52	2.072	70.110,00
14:26:52	50.713	70.100,00
14:26:52	749	70.110,00
14:26:53	282	70.100,00
14:26:55	207	70.090,00
14:26:55	659	70.100,00
14:26:57	15	70.090,00
14:26:58	259	70.100,00
14:26:58	134	70.090,00
14:26:59	37.979	70.100,00
14:26:59	33.643	70.110,00
14:26:59	17.108	70.090,00
14:26:59	20.000	70.100,00
14:27:00	5.921	70.110,00
14:27:01	23.966	70.100,00
14:27:04	988	70.110,00
14:27:04	5.169	70.120,00
14:27:05	2.022	70.110,00
14:27:05	1.672	70.120,00
14:27:06	340	70.110,00
14:27:06	281	70.120,00
14:27:06	4.319	70.110,00
14:27:07	290	70.100,00
14:27:07	445	70.110,00
14:27:08	1.200	70.100,00
14:27:09	859	70.110,00
14:27:09	338	70.100,00
14:27:09	519	70.110,00
14:27:10	434	70.120,00
14:27:11	4.824	70.110,00
14:27:12	17.300	70.100,00
14:27:12	1.012	70.110,00
14:27:12	18	70.120,00
14:27:13	1.412	70.110,00
14:27:13	1.221	70.120,00
14:27:14	479	70.100,00
14:27:15	1.757	70.110,00
14:27:16	10	70.100,00
14:27:16	344	70.120,00
14:27:17	30.940	70.110,00
14:27:18	19.716	70.100,00
14:27:18	1.749	70.120,00
14:27:18	861	70.110,00
14:27:18	343	70.120,00
14:27:18	1.513	70.110,00
14:27:19	346	70.120,00
14:27:19	185	70.100,00
14:27:19	1.005	70.110,00
14:27:20	239	70.120,00
14:27:21	439	70.110,00
14:27:23	71	70.100,00
14:27:23	408	70.110,00
14:27:24	7.894	70.120,00
14:27:25	1.677	70.110,00
14:27:25	1.741	70.120,00
14:27:25	343	70.110,00
14:27:25	168	70.100,00
14:27:25	566	70.120,00
14:27:25	2.106	70.110,00
14:27:26	8	70.120,00
14:27:26	190	70.110,00
14:27:26	36	70.100,00
14:27:26	2.926	70.120,00
14:27:27	515	70.100,00
14:27:27	507	70.110,00
14:27:28	10.108	70.100,00
14:27:28	711	70.110,00
14:27:28	5.086	70.100,00
14:27:29	1.852	70.110,00
14:27:31	86	70.100,00
14:27:31	1.051	70.110,00
14:27:33	2.457	70.120,00
14:27:33	213	70.100,00
14:27:33	8	70.110,00
14:27:33	88	70.100,00
14:27:33	1.628	70.110,00
14:27:35	4.335	70.120,00
14:27:35	1.272	70.100,00
14:27:35	225	70.110,00
14:27:36	32	70.100,00
14:27:36	15.391	70.110,00
14:27:37	12	70.100,00
14:27:37	2.307	70.110,00
14:27:38	2	70.100,00
14:27:38	155	70.110,00
14:27:39	116	70.100,00
14:27:39	24.093	70.110,00
14:27:45	171	70.100,00
14:27:45	1.053	70.110,00
14:27:45	2.750	70.100,00
14:27:46	687	70.110,00
14:27:46	201	70.100,00
14:27:46	2.513	70.110,00
14:27:48	236	70.100,00
14:27:48	10.086	70.110,00
14:27:50	352	70.100,00
14:27:51	38	70.110,00
14:27:51	15	70.100,00
14:27:52	10.366	70.110,00
14:27:58	7	70.100,00
14:27:59	1.941	70.110,00
14:28:01	87	70.100,00
14:28:01	5.372	70.110,00
14:28:01	30	70.100,00
14:28:02	27.507	70.110,00
14:28:06	30	70.100,00
14:28:06	17.118	70.110,00
14:28:08	28.703	70.100,00
14:28:09	5.917	70.110,00
14:28:09	8.797	70.100,00
14:28:10	133	70.110,00
14:28:10	2.238	70.100,00
14:28:10	3.730	70.110,00
14:28:11	1.027	70.100,00
14:28:11	10.722	70.110,00
14:28:13	257	70.100,00
14:28:13	1.201	70.110,00
14:28:13	2.930	70.120,00
14:28:14	1.801	70.110,00
14:28:14	634	70.120,00
14:28:14	3.148	70.110,00
14:28:15	1.766	70.120,00
14:28:16	27.376	70.110,00
14:28:17	4.598	70.120,00
14:28:17	24	70.100,00
14:28:18	8.538	70.120,00
14:28:19	515	70.100,00
14:28:19	2.903	70.120,00
14:28:21	32	70.100,00
14:28:21	2.384	70.120,00
14:28:21	47.026	70.130,00
14:28:22	20.000	70.110,00
14:28:22	14.505	70.120,00
14:28:25	14	70.100,00
14:28:25	5.495	70.120,00
14:28:26	3.832	70.130,00
14:28:26	12.493	70.110,00
14:28:26	5.500	70.120,00
14:28:26	3.004	70.110,00
14:28:27	14.076	70.120,00
14:28:27	8.500	70.110,00
14:28:28	689	70.100,00
14:28:28	4.421	70.120,00
14:28:28	10.286	70.130,00
14:28:29	42	70.120,00
14:28:29	12.435	70.110,00
14:28:30	1.016	70.120,00
14:28:31	8	70.110,00
14:28:31	2.607	70.120,00
14:28:34	1.545	70.110,00
14:28:34	2.015	70.120,00
14:28:36	51	70.110,00
14:28:36	14.320	70.120,00
14:28:39	5.906	70.130,00
14:28:39	118	70.110,00
14:28:40	11	70.130,00
14:28:40	86	70.110,00
14:28:40	7.230	70.130,00
14:28:40	7	70.110,00
14:28:40	4.172	70.130,00
14:28:42	1.196	70.110,00
14:28:43	1.202	70.130,00
14:28:44	27	70.110,00
14:28:45	5.762	70.130,00
14:28:49	4	70.110,00
14:28:49	3.234	70.130,00
14:28:52	49.850	70.110,00
14:28:52	6.806	70.120,00
14:28:54	183	70.110,00
14:28:54	4.371	70.120,00
14:28:55	1.326	70.110,00
14:28:56	235	70.120,00
14:28:56	2.569	70.110,00
14:28:57	1	70.100,00
14:28:58	110	70.110,00
14:28:58	397	70.120,00
14:28:59	871	70.110,00
14:29:01	1.702	70.100,00
14:29:01	849	70.110,00
14:29:01	685	70.120,00
14:29:01	2.514	70.110,00
14:29:02	60	70.100,00
14:29:02	30	70.110,00
14:29:02	5.201	70.100,00
14:29:03	3.707	70.110,00
14:29:06	3.735	70.100,00
14:29:06	49.814	70.110,00
14:29:06	1.375	70.120,00
14:29:07	36.914	70.110,00
14:29:12	1.044	70.120,00
14:29:12	171	70.100,00
14:29:12	9.096	70.110,00
14:29:14	234	70.120,00
14:29:14	138	70.100,00
14:29:15	1.069	70.110,00
14:29:16	1.203	70.120,00
14:29:16	17.322	70.110,00

VOLVER AL INICIO

14:29:19	1.208	70.120,00
14:29:20	9.389	70.110,00
14:29:20	123	70.120,00
14:29:20	17	70.110,00
14:29:21	1.038	70.100,00
14:29:21	807	70.110,00
14:29:22	961	70.120,00
14:29:22	1.311	70.110,00
14:29:23	83	70.100,00
14:29:24	1.154	70.110,00
14:29:25	763	70.120,00
14:29:26	435	70.110,00
14:29:26	913	70.120,00
14:29:27	17	70.100,00
14:29:27	447	70.110,00
14:29:27	94	70.120,00
14:29:28	2.170	70.110,00
14:29:28	1.744	70.120,00
14:29:29	6	70.100,00
14:29:29	169	70.110,00
14:29:29	686	70.120,00
14:29:30	254	70.110,00
14:29:31	325	70.100,00
14:29:34	1.207	70.110,00
14:29:35	3.429	70.100,00
14:29:35	352	70.120,00
14:29:35	28	70.110,00
14:29:35	420	70.120,00
14:29:36	10	70.100,00
14:29:36	8.941	70.110,00
14:29:36	687	70.120,00
14:29:37	11.448	70.100,00
14:29:37	13.829	70.110,00
14:29:37	112	70.120,00
14:29:37	171	70.110,00
14:29:37	513	70.100,00
14:29:38	14.263	70.120,00
14:29:39	432	70.110,00
14:29:40	20	70.120,00
14:29:40	579	70.110,00
14:29:41	15	70.120,00
14:29:41	425	70.110,00
14:29:41	343	70.120,00
14:29:41	2.407	70.110,00
14:29:42	43	70.120,00
14:29:42	2.092	70.110,00
14:29:44	41	70.120,00
14:29:45	6.498	70.110,00
14:29:46	89.155	70.120,00
14:29:46	85	70.130,00
14:29:46	46.670	70.120,00
14:29:47	846	70.110,00
14:29:47	49.843	70.100,00
14:29:47	14.835	70.120,00
14:29:54	2.936	70.110,00
14:29:57	6.916	70.120,00
14:29:57	2.479	70.110,00
14:29:59	51	70.100,00
14:29:59	1.727	70.110,00
14:29:59	7.949	70.120,00
14:30:00	2.270	70.110,00
14:30:02	4.135	70.120,00
14:30:05	192	70.100,00
14:30:05	1.779	70.120,00
14:30:05	4	70.100,00
14:30:06	4.780	70.120,00
14:30:07	197	70.100,00
14:30:07	18.996	70.120,00
14:30:11	857	70.110,00
14:30:11	700	70.120,00
14:30:11	1	70.110,00
14:30:11	52.044	70.100,00
14:30:12	4.265	70.120,00
14:30:13	1.759	70.100,00
14:30:14	93.433	70.120,00
14:30:15	510	70.100,00
14:30:15	3.208	70.120,00
14:30:17	120	70.100,00
14:30:17	74.700	70.120,00
14:30:17	209	70.130,00
14:30:18	364	70.120,00
14:30:18	422	70.140,00
14:30:18	124	70.120,00
14:30:18	734	70.140,00
14:30:18	2.080	70.130,00
14:30:19	1.701	70.140,00
14:30:19	1.097	70.130,00
14:30:19	196	70.140,00
14:30:19	65	70.130,00
14:30:20	84	70.120,00
14:30:22	1.752	70.130,00
14:30:22	40	70.120,00
14:30:23	1.824	70.130,00
14:30:24	1.416	70.140,00
14:30:24	274	70.130,00
14:30:25	36.847	70.120,00
14:30:25	5.911	70.140,00
14:30:26	2.621	70.130,00
14:30:26	333	70.140,00
14:30:26	6.127	70.130,00
14:30:30	1.376	70.140,00
14:30:32	2.678	70.130,00
14:30:33	13	70.140,00
14:30:34	3.749	70.130,00
14:30:35	924	70.140,00
14:30:35	1.550	70.130,00
14:30:36	905	70.120,00
14:30:36	184	70.130,00
14:30:36	174	70.120,00
14:30:36	21	70.140,00
14:30:36	32.187	70.120,00
14:30:37	496	70.130,00
14:30:37	344	70.140,00
14:30:37	854	70.120,00
14:30:37	7	70.130,00
14:30:37	162	70.140,00
14:30:37	337	70.130,00
14:30:38	284	70.140,00
14:30:38	705	70.130,00
14:30:38	17	70.140,00
14:30:38	1.302	70.120,00
14:30:39	33	70.110,00
14:30:40	4.710	70.120,00
14:30:44	27.826	70.130,00
14:30:50	1.396	70.140,00
14:30:50	1.412	70.130,00
14:30:50	143	70.120,00
14:30:50	2.060	70.130,00
14:30:50	2.922	70.120,00
14:30:51	859	70.140,00
14:30:51	39	70.120,00
14:30:53	138	70.130,00
14:30:53	1.058	70.140,00
14:30:53	112	70.130,00
14:30:54	1.338	70.120,00
14:30:54	352	70.140,00
14:30:54	2.342	70.130,00
14:30:54	1.167	70.140,00
14:30:54	2.300	70.120,00
14:30:55	552	70.130,00
14:30:55	585	70.140,00
14:30:56	28	70.130,00
14:30:56	2.414	70.140,00
14:30:56	84	70.130,00
14:30:57	1.704	70.140,00
14:30:57	283	70.130,00
14:30:57	281	70.140,00
14:30:57	31	70.120,00
14:30:57	171	70.140,00
14:30:57	2.148	70.130,00
14:30:59	420	70.120,00
14:30:59	312	70.140,00
14:30:59	16.248	70.130,00
14:31:00	1.484	70.140,00
14:31:00	864	70.130,00
14:31:01	12.807	70.140,00
14:31:01	746	70.130,00
14:31:01	249	70.120,00
14:31:03	70	70.130,00
14:31:03	2.843	70.120,00
14:31:04	18.964	70.130,00
14:31:07	127	70.120,00
14:31:07	292	70.130,00
14:31:07	5	70.120,00
14:31:07	329	70.130,00
14:31:07	11	70.140,00
14:31:07	173	70.120,00
14:31:07	4.255	70.140,00
14:31:10	344	70.120,00
14:31:10	18.883	70.140,00
14:31:15	345	70.150,00
14:31:15	345	70.140,00
14:31:16	2.987	70.150,00
14:31:16	368	70.140,00
14:31:16	18.395	70.130,00
14:31:16	36.276	70.120,00
14:31:17	10.415	70.140,00
14:31:20	9.445	70.130,00
14:31:20	342	70.140,00
14:31:22	281	70.130,00
14:31:22	1.246	70.140,00
14:31:23	65	70.130,00
14:31:24	9.173	70.140,00
14:31:26	2.149	70.150,00
14:31:27	351	70.140,00
14:31:28	437.256	70.150,00
14:31:29	318.549	70.160,00
14:31:29	67.164	70.170,00
14:31:29	167	70.130,00
14:31:30	43	70.160,00
14:31:30	9.529	70.140,00
14:31:31	2.161	70.170,00
14:31:31	83	70.140,00
14:31:32	1.793	70.170,00
14:31:32	10.042	70.150,00
14:31:32	4.272	70.140,00
14:31:32	3.084	70.150,00
14:31:33	5.117	70.160,00
14:31:33	17.088	70.150,00
14:31:33	7.712	70.160,00
14:31:34	59.342	70.150,00
14:31:35	1.805	70.160,00
14:31:35	22.369	70.150,00
14:31:36	2.381	70.160,00
14:31:37	85	70.140,00
14:31:37	19.985	70.160,00
14:31:40	128.750	70.170,00
14:31:40	6.352	70.150,00
14:31:40	1.345	70.160,00
14:31:41	31.358	70.150,00
14:31:42	1.166	70.160,00
14:31:43	1.001	70.140,00
14:31:43	14.229	70.160,00
14:31:46	1.049	70.140,00
14:31:46	5.843	70.160,00
14:31:50	51	70.140,00
14:31:50	1.843	70.160,00
14:31:51	54.932	70.150,00
14:31:51	28	70.160,00
14:31:51	3.642	70.170,00
14:31:51	85.829	70.150,00
14:31:51	466	70.170,00
14:31:52	25.762	70.150,00
14:31:52	129	70.170,00
14:31:53	34	70.150,00
14:31:53	8.218	70.160,00
14:31:53	19.966	70.150,00
14:31:53	364	70.160,00
14:31:54	24.200	70.150,00
14:31:55	2.722	70.160,00
14:31:57	1.166	70.140,00
14:31:57	81.572	70.160,00
14:31:59	231	70.170,00
14:31:59	1.873	70.180,00
14:31:59	18.512	70.160,00
14:31:59	797	70.170,00
14:32:01	20.000	70.160,00
14:32:01	358	70.170,00
14:32:01	4.029	70.150,00
14:32:02	381	70.170,00
14:32:02	4	70.150,00
14:32:02	156	70.170,00
14:32:02	33.996	70.150,00
14:32:03	86	70.170,00
14:32:04	773	70.140,00
14:32:04	12.380	70.170,00
14:32:08	122	70.140,00
14:32:09	740	70.170,00
14:32:09	8	70.140,00
14:32:09	20	70.170,00
14:32:09	119	70.140,00
14:32:10	2.606	70.170,00
14:32:12	137	70.140,00
14:32:12	2.619	70.170,00
14:32:13	2.753	70.180,00
14:32:13	5	70.170,00
14:32:13	8.978	70.150,00
14:32:13	703	70.170,00
14:32:14	905	70.150,00
14:32:15	12.317	70.170,00
14:32:22	3.459	70.150,00
14:32:22	22.999	70.170,00
14:32:23	164	70.150,00
14:32:23	7.222	70.170,00
14:32:26	428	70.150,00
14:32:26	370	70.170,00
14:32:26	87	70.150,00
14:32:26	21	70.170,00
14:32:27	42	70.150,00
14:32:27	212	70.170,00
14:32:28	4.363	70.160,00
14:32:29	12.695	70.170,00
14:32:34	178	70.150,00
14:32:35	15	70.140,00
14:32:35	2.804	70.150,00
14:32:37	8.595	70.140,00
14:32:37	489	70.150,00
14:32:37	2	70.140,00
14:32:37	843	70.150,00
14:32:37	1.652	70.170,00
14:32:37	1	70.150,00
14:32:38	404	70.160,00
14:32:39	104	70.150,00
14:32:41	3.153	70.160,00
14:32:42	175	70.150,00
14:32:42	443	70.160,00
14:32:43	34	70.150,00
14:32:44	91	70.160,00
14:32:44	13	70.150,00
14:32:45	4.070	70.160,00
14:32:47	507	70.150,00
14:32:48	703	70.160,00
14:32:48	2	70.150,00
14:32:48	3.103	70.160,00
14:32:49	5.968	70.150,00
14:32:50	1.604	70.160,00
14:32:50	172	70.150,00
14:32:52	978	70.160,00
14:32:52	24	70.150,00
14:32:53	3.418	70.160,00
14:32:54	856	70.150,00
14:32:54	13.168	70.160,00
14:32:55	79	70.150,00
14:32:55	450	70.170,00
14:32:56	36	70.150,00
14:32:57	859	70.170,00
14:32:57	171	70.150,00
14:32:57	1.198	70.170,00
14:32:57	2.234	70.150,00
14:32:57	16	70.170,00
14:32:57	1.710	70.150,00
14:32:59	2.172	70.170,00
14:33:01	68	70.150,00
14:33:02	2.172	70.170,00
14:33:03	33	70.150,00
14:33:03	719	70.170,00
14:33:03	2.153	70.150,00
14:33:04	8	70.170,00
14:33:04	13	70.150,00
14:33:04	7.279	70.170,00
14:33:04	148	70.160,00
14:33:04	2.377	70.170,00
14:33:05	319	70.180,00
14:33:06	5.510	70.170,00
14:33:09	257	70.160,00
14:33:09	4.194	70.170,00
14:33:11	50	70.160,00
14:33:11	1.833	70.170,00
14:33:14	38	70.160,00
14:33:14	7.600	70.170,00
14:33:16	2	70.160,00
14:33:17	863	70.170,00
14:33:17	4.182	70.180,00
14:33:18	959	70.160,00
14:33:19	2.823	70.180,00
14:33:19	257	70.160,00
14:33:19	70	70.180,00
14:33:19	3	70.160,00
14:33:20	2.924	70.180,00
14:33:21	859	70.160,00
14:33:21	1.208	70.180,00
14:33:22	2	70.160,00
14:33:23	17.441	70.180,00
14:33:24	49	70.160,00
14:33:25	111	70.180,00
14:33:25	51	70.160,00
14:33:25	160	70.180,00
14:33:26	700	70.160,00
14:33:27	19.618	70.180,00
14:33:27	284	70.170,00
14:33:28	881	70.180,00
14:33:29	1.053	70.160,00
14:33:30	4.442	70.180,00
14:33:33	8.680	70.160,00
14:33:33	2.075	70.180,00
14:33:34	65	70.160,00
14:33:34	1.504	70.180,00
14:33:36	10	70.160,00
14:33:37	1.240	70.180,00
14:33:39	2.846	70.160,00
14:33:39	9.109	70.180,00
14:33:43	2.525	70.160,00
14:33:43	22	70.180,00
14:33:44	2	70.160,00
14:33:46	10.292	70.180,00
14:33:47	20	70.160,00
14:33:47	107	70.180,00
14:33:47	1.288	70.160,00
14:33:48	16.122	70.170,00
14:33:48	1.244	70.180,00
14:33:50	4.644	70.160,00
14:33:50	140	70.180,00
14:33:50	13.521	70.160,00
14:33:50	3.669	70.150,00
14:33:52	6.963	70.160,00
14:33:52	2.395	70.170,00
14:33:53	21	70.160,00
14:33:54	34.605	70.170,00
14:33:56	60.410	70.180,00
14:33:57	171	70.170,00
14:33:58	1.038	70.160,00
14:33:58	113	70.170,00
14:33:58	1.414	70.180,00
14:34:00	5.326	70.160,00
14:34:00	1.587	70.170,00
14:34:01	3.251	70.160,00
14:34:01	425	70.170,00
14:34:01	171	70.160,00
14:34:02	1.810	70.170,00
14:34:04	150	70.160,00
14:34:04	2.718	70.170,00
14:34:06	1	70.160,00
14:34:06	521	70.170,00
14:34:07	5	70.160,00
14:34:07	71	70.170,00
14:34:07	39	70.160,00
14:34:07	18.100	70.170,00
14:34:10	18.302	70.160,00
14:34:10	984	70.170,00
14:34:11	20	70.160,00
14:34:11	1.454	70.170,00
14:34:12	16.828	70.160,00
14:34:12	5.146	70.170,00
14:34:12	4.490	70.160,00
14:34:13	2.064	70.170,00
14:34:13	17	70.160,00
14:34:14	1.771	70.170,00
14:34:14	2.079	70.160,00
14:34:15	1.252	70.170,00
14:34:15	5.210	70.160,00
14:34:16	12.097	70.170,00
14:34:17	11.818	70.180,00
14:34:18	3.000	70.160,00
14:34:18	440	70.180,00
14:34:18	170	70.160,00
14:34:18	1.921	70.180,00
14:34:18	10.337	70.160,00
14:34:19	94	70.180,00
14:34:19	4.191	70.160,00
14:34:19	1.106	70.180,00
14:34:19	3.991	70.160,00
14:34:20	2	70.180,00
14:34:20	427	70.170,00
14:34:20	379	70.180,00
14:34:20	141	70.170,00
14:34:21	1.374	70.180,00
14:34:21	3.486	70.160,00
14:34:21	7.551	70.180,00
14:34:21	339	70.160,00
14:34:21	416	70.180,00
14:34:21	1.759	70.160,00
14:34:22	201	70.180,00
14:34:23	3.486	70.160,00
14:34:23	224	70.180,00
14:34:23	3.486	70.160,00
14:34:24	739	70.180,00
14:34:24	3.486	70.160,00
14:34:24	274	70.180,00
14:34:24	13.865	70.160,00
14:34:25	787	70.180,00
14:34:26	49.807	70.170,00
14:34:26	1.673	70.180,00
14:34:26	47	70.170,00
14:34:26	203	70.180,00
14:34:26	1.500	70.170,00
14:34:26	2.142	70.180,00
14:34:26	108.783	70.170,00
14:34:27	169	70.180,00
14:34:27	65.944	70.170,00
14:34:28	3.895	70.160,00
14:34:28	1	70.170,00
14:34:28	3.486	70.160,00
14:34:29	104	70.170,00
14:34:29	392	70.180,00
14:34:29	3.361	70.160,00
14:34:30	137	70.180,00
14:34:30	30	70.160,00
14:34:30	155	70.180,00
14:34:31	10	70.170,00
14:34:31	128	70.180,00
14:34:31	990	70.160,00
14:34:32	886	70.170,00
14:34:32	8.316	70.160,00
14:34:34	640	70.170,00
14:34:35	4	70.160,00
14:34:35	1.061	70.170,00
14:34:36	89.738	70.150,00
14:34:38	347	70.160,00
14:34:38	316	70.170,00
14:34:39	1.019	70.160,00
14:34:39	12.293	70.150,00
14:34:40	490	70.160,00
14:34:41	282	70.170,00
14:34:41	12.322	70.160,00
14:34:47	173	70.150,00
14:34:48	46.891	70.160,00
14:34:51	346	70.170,00
14:34:51	3.644	70.160,00
14:34:52	2.069	70.170,00
14:34:53	3.230	70.160,00
14:34:53	536	70.170,00
14:34:53	28	70.160,00
14:34:53	9.682	70.170,00
14:34:54	3.450	70.150,00
14:34:54	536	70.160,00
14:34:54	2.828	70.170,00
14:34:55	3.208	70.160,00
14:34:55	686	70.170,00
14:34:55	1.897	70.160,00
14:34:55	347	70.150,00
14:34:56	149	70.160,00
14:34:56	61	70.170,00
14:34:56	168	70.150,00
14:34:56	14.618	70.160,00
14:34:58	213	70.150,00
14:34:58	156	70.160,00
14:34:58	17	70.150,00
14:34:59	29.007	70.160,00
14:35:01	7.077	70.170,00
14:35:01	2.912	70.160,00
14:35:02	234	70.170,00
14:35:02	617	70.160,00
14:35:02	918	70.170,00
14:35:02	16	70.160,00
14:35:02	49.992	70.150,00
14:35:02	429	70.160,00
14:35:02	278	70.170,00
14:35:02	6	70.150,00
14:35:02	91	70.160,00
14:35:03	51	70.150,00
14:35:03	6.902	70.170,00
14:35:06	346	70.180,00
14:35:07	1.735	70.170,00
14:35:07	2.600	70.160,00
14:35:07	12.071	70.170,00
14:35:10	168	70.180,00
14:35:11	674	70.160,00
14:35:11	2.063	70.170,00
14:35:12	158	70.160,00
14:35:12	5.661	70.170,00
14:35:12	1.422	70.160,00
14:35:13	1.147	70.170,00
14:35:13	141	70.180,00
14:35:14	174	70.170,00
14:35:14	887	70.160,00
14:35:14	496	70.170,00
14:35:15	46	70.160,00
14:35:15	639	70.150,00
14:35:15	6.953	70.170,00
14:35:18	2.410	70.150,00
14:35:18	1.602	70.170,00
14:35:18	120	70.150,00
14:35:19	42.121	70.170,00
14:35:19	707	70.180,00
14:35:19	3.374	70.170,00
14:35:20	211	70.160,00
14:35:20	4.649	70.170,00
14:35:20	352	70.160,00
14:35:20	16.081	70.170,00
14:35:21	383	70.180,00
14:35:21	6	70.170,00
14:35:21	1.048	70.180,00
14:35:22	1.710	70.160,00
14:35:23	1.532	70.170,00
14:35:24	15.087	70.180,00
14:35:24	686	70.170,00
14:35:24	564	70.180,00
14:35:26	3.790	70.170,00
14:35:27	411	70.180,00
14:35:27	417	70.170,00
14:35:27	120	70.160,00
14:35:27	42	70.170,00
14:35:27	383	70.160,00
14:35:29	125	70.170,00
14:35:30	7	70.160,00
14:35:31	1.623	70.170,00
14:35:33	59	70.160,00
14:35:34	158	70.170,00
14:35:35	704	70.160,00
14:35:35	247	70.180,00
14:35:35	154	70.170,00
14:35:35	168	70.180,00
14:35:37	32	70.160,00
14:35:37	689	70.170,00
14:35:37	859	70.160,00
14:35:38	127	70.180,00
14:35:38	722	70.170,00
14:35:38	868	70.160,00
14:35:38	352	70.180,00
14:35:39	859	70.160,00
14:35:39	493	70.170,00
14:35:40	859	70.160,00
14:35:40	213	70.170,00
14:35:40	95	70.180,00
14:35:40	864	70.160,00
14:35:41	138	70.170,00
14:35:41	859	70.160,00
14:35:42	2.501	70.170,00
14:35:42	859	70.160,00
14:35:42	746	70.180,00
14:35:42	831	70.160,00
14:35:43	530	70.170,00
14:35:43	31	70.160,00
14:35:45	354	70.170,00
14:35:46	1	70.160,00
14:35:46	566	70.170,00
14:35:46	3.438	70.180,00
14:35:47	931	70.160,00
14:35:47	1.151	70.170,00
14:35:49	513	70.180,00
14:35:49	3.000	70.160,00
14:35:50	12.906	70.170,00
14:35:54	388	70.180,00
14:35:54	358	70.170,00
14:35:54	8	70.180,00
14:35:55	146.378	70.160,00
14:35:55	10.693	70.150,00
14:35:56	20.933	70.170,00
14:35:58	75	70.160,00
14:35:58	1.071	70.170,00
14:36:01	713	70.160,00
14:36:01	90	70.170,00
14:36:01	86.357	70.160,00
14:36:02	144	70.150,00
14:36:02	946	70.160,00
14:36:03	2.486	70.170,00
14:36:03	643	70.150,00
14:36:03	181	70.170,00
14:36:04	14.737	70.150,00
14:36:06	588	70.160,00
14:36:07	2.148	70.170,00
14:36:07	13.389	70.150,00
14:36:08	5.226	70.160,00
14:36:08	6.438	70.170,00
14:36:11	14.559	70.160,00
14:36:12	32.212	70.170,00
14:36:13	344	70.160,00
14:36:13	23	70.170,00
14:36:13	1.646	70.160,00
14:36:13	1.323	70.170,00
14:36:13	1.795	70.160,00
14:36:17	570	70.170,00
14:36:17	103	70.160,00
14:36:17	103	70.150,00
14:36:17	424	70.160,00

VOLVER AL INICIO

14:36:18	1	70.150,00
14:36:18	346	70.160,00
14:36:20	1.718	70.150,00
14:36:20	2.365	70.160,00
14:36:20	37	70.170,00
14:36:21	154	70.150,00
14:36:21	2.581	70.160,00
14:36:24	564	70.170,00
14:36:24	51.274	70.160,00
14:36:24	3.544	70.170,00
14:36:25	18.950	70.160,00
14:36:26	20.625	70.150,00
14:36:26	5.907	70.160,00
14:36:27	8.457	70.150,00
14:36:27	70	70.160,00
14:36:27	5.094	70.150,00
14:36:27	600	70.160,00
14:36:28	343	70.150,00
14:36:28	2.703	70.160,00
14:36:30	7	70.150,00
14:36:30	2.597	70.160,00
14:36:31	170	70.150,00
14:36:31	86	70.160,00
14:36:31	1.411	70.150,00
14:36:32	14.803	70.160,00
14:36:33	55.375	70.150,00
14:36:33	35	70.160,00
14:36:34	5.764	70.150,00
14:36:34	859	70.160,00
14:36:35	1.719	70.150,00
14:36:35	15.753	70.160,00
14:36:39	87	70.150,00
14:36:39	2.427	70.160,00
14:36:44	1.289	70.150,00
14:36:45	5.505	70.160,00
14:36:47	6.595	70.170,00
14:36:47	26.299	70.160,00
14:36:48	420	70.170,00
14:36:49	1	70.160,00
14:36:49	373	70.170,00
14:36:50	5	70.160,00
14:36:50	280	70.170,00
14:36:51	4	70.160,00
14:36:51	1.714	70.170,00
14:36:51	1	70.160,00
14:36:51	887	70.170,00
14:36:51	1	70.160,00
14:36:51	328	70.170,00
14:36:52	1	70.160,00
14:36:52	426	70.170,00
14:36:53	1	70.160,00
14:36:53	175	70.170,00
14:36:54	1	70.160,00
14:36:54	351	70.170,00
14:36:55	630	70.150,00
14:36:56	1	70.160,00
14:36:56	1.393	70.170,00
14:36:56	1	70.160,00
14:36:56	1.226	70.170,00
14:36:56	1	70.160,00
14:36:56	12.187	70.170,00
14:36:56	1	70.160,00
14:36:56	155	70.170,00
14:36:56	1	70.160,00
14:36:56	789	70.170,00
14:36:57	1	70.160,00
14:36:57	5.342	70.170,00
14:36:58	3	70.150,00
14:36:58	2.615	70.170,00
14:36:58	1	70.160,00
14:36:58	753	70.170,00
14:36:59	1	70.160,00
14:36:59	172	70.170,00
14:36:59	1.718	70.150,00
14:37:00	1	70.160,00
14:37:00	311	70.170,00
14:37:00	1	70.160,00
14:37:00	852	70.170,00
14:37:00	1	70.160,00
14:37:00	355	70.170,00
14:37:00	1	70.160,00
14:37:00	2.081	70.170,00
14:37:02	1.623	70.150,00
14:37:02	1	70.160,00
14:37:02	327	70.170,00
14:37:02	1	70.160,00
14:37:02	989	70.170,00
14:37:03	85	70.150,00
14:37:03	1	70.160,00
14:37:03	682	70.170,00
14:37:04	1	70.160,00
14:37:04	464	70.170,00
14:37:04	1	70.160,00
14:37:04	1.770	70.170,00
14:37:04	1	70.160,00
14:37:04	2.993	70.170,00
14:37:05	1	70.160,00
14:37:05	579	70.170,00
14:37:05	1	70.160,00
14:37:05	7	70.170,00
14:37:05	1	70.160,00
14:37:05	125	70.170,00
14:37:05	1	70.160,00
14:37:05	685	70.170,00
14:37:06	1	70.160,00
14:37:06	499	70.170,00
14:37:06	1	70.160,00
14:37:06	499	70.170,00
14:37:06	1	70.160,00
14:37:06	2.067	70.170,00
14:37:06	1	70.160,00
14:37:06	1.219	70.170,00
14:37:07	1	70.160,00
14:37:07	50	70.170,00
14:37:08	1	70.160,00
14:37:08	430	70.170,00
14:37:08	1	70.160,00
14:37:08	3.568	70.170,00
14:37:09	2	70.160,00
14:37:09	1.096	70.170,00
14:37:10	1	70.160,00
14:37:10	265	70.170,00
14:37:10	7	70.150,00
14:37:10	213	70.160,00
14:37:10	292	70.170,00
14:37:10	3.326	70.150,00
14:37:10	13.724	70.160,00
14:37:11	3.435	70.170,00
14:37:11	35	70.150,00
14:37:12	6.908	70.160,00
14:37:13	24	70.150,00
14:37:13	1.866	70.160,00
14:37:14	1.420	70.170,00
14:37:14	1	70.160,00
14:37:14	1.393	70.170,00
14:37:15	172	70.160,00
14:37:16	240	70.150,00
14:37:16	332	70.160,00
14:37:16	1.719	70.170,00
14:37:17	1.147	70.160,00
14:37:17	1	70.150,00
14:37:18	10.566	70.160,00
14:37:18	3.255	70.170,00
14:37:19	171	70.150,00
14:37:19	13.437	70.160,00
14:37:20	1.258	70.150,00
14:37:20	496	70.160,00
14:37:21	4.282	70.150,00
14:37:21	4.041	70.160,00
14:37:22	13.251	70.150,00
14:37:23	54	70.160,00
14:37:24	506	70.150,00
14:37:25	21.175	70.160,00
14:37:26	120	70.170,00
14:37:26	272	70.150,00
14:37:27	22	70.160,00
14:37:27	80	70.170,00
14:37:27	6	70.160,00
14:37:28	171	70.170,00
14:37:29	2.934	70.160,00
14:37:30	376	70.170,00
14:37:31	725	70.160,00
14:37:32	514	70.150,00
14:37:32	1.586	70.160,00
14:37:32	1.159	70.170,00
14:37:36	3.643	70.160,00
14:37:38	175	70.170,00
14:37:39	1.538	70.160,00
14:37:42	14.920	70.150,00
14:37:42	93	70.160,00
14:37:43	4.547	70.150,00
14:37:44	665	70.160,00
14:37:44	1.774	70.170,00
14:37:44	33	70.150,00
14:37:44	345	70.160,00
14:37:45	7	70.170,00
14:37:45	4.955	70.160,00
14:37:45	52.453	70.150,00
14:37:45	770	70.170,00
14:37:45	3.261	70.160,00
14:37:47	707	70.170,00
14:37:48	872	70.160,00
14:37:49	98	70.170,00
14:37:49	4.938	70.160,00
14:37:51	40.627	70.150,00
14:37:51	881	70.160,00
14:37:52	31	70.150,00
14:37:52	1.000	70.140,00
14:37:52	8.716	70.150,00
14:37:52	167	70.140,00
14:37:53	44.658	70.150,00
14:37:56	1.561	70.160,00
14:37:56	3	70.140,00
14:37:57	811	70.150,00
14:37:57	142	70.160,00
14:37:57	4.456	70.140,00
14:37:57	171	70.160,00
14:37:57	514	70.150,00
14:37:58	6.348	70.160,00
14:37:58	20.919	70.140,00
14:38:00	176	70.150,00
14:38:00	1	70.140,00
14:38:00	71	70.160,00
14:38:00	9	70.150,00
14:38:01	178	70.160,00
14:38:01	41.974	70.140,00
14:38:01	569	70.150,00
14:38:02	597	70.160,00
14:38:02	2.558	70.150,00
14:38:04	6.339	70.160,00
14:38:04	3.849	70.140,00
14:38:05	9.873	70.150,00
14:38:05	183	70.160,00
14:38:06	85	70.140,00
14:38:06	197	70.150,00
14:38:06	457	70.160,00
14:38:06	7	70.150,00
14:38:06	351	70.160,00
14:38:07	79	70.140,00
14:38:07	14.420	70.150,00
14:38:08	427	70.140,00
14:38:09	842	70.150,00
14:38:10	3.849	70.140,00
14:38:10	2.023	70.150,00
14:38:11	900	70.140,00
14:38:11	3.272	70.150,00
14:38:13	85	70.140,00
14:38:13	18.404	70.150,00
14:38:16	288	70.140,00
14:38:17	847	70.150,00
14:38:18	344	70.160,00
14:38:18	167	70.140,00
14:38:18	7	70.160,00
14:38:19	1.397	70.150,00
14:38:19	15.377	70.140,00
14:38:20	2.865	70.150,00
14:38:20	81.502	70.140,00
14:38:23	18	70.150,00
14:38:23	4.275	70.140,00
14:38:23	6.454	70.150,00
14:38:23	16	70.140,00
14:38:23	2.986	70.150,00
14:38:23	552	70.140,00
14:38:23	2.057	70.150,00
14:38:23	1.048	70.160,00
14:38:23	5.990	70.150,00
14:38:25	19	70.140,00
14:38:25	9.269	70.150,00
14:38:27	430	70.140,00
14:38:27	203	70.150,00
14:38:28	625	70.140,00
14:38:28	911	70.150,00
14:38:30	24.067	70.140,00
14:38:30	932	70.150,00
14:38:32	85	70.140,00
14:38:33	7	70.150,00
14:38:33	7	70.140,00
14:38:34	5.752	70.150,00
14:38:36	1.382	70.160,00
14:38:36	42.417	70.150,00
14:38:36	50	70.140,00
14:38:36	1.717	70.160,00
14:38:37	963	70.140,00
14:38:38	3.438	70.150,00
14:38:39	994	70.160,00
14:38:40	36.860	70.150,00
14:38:42	1.302	70.160,00
14:38:44	12.887	70.150,00
14:38:44	13	70.160,00
14:38:45	2	70.150,00
14:38:45	878	70.160,00
14:38:45	1.351	70.150,00
14:38:45	15.254	70.160,00
14:38:46	859	70.150,00
14:38:46	19.027	70.160,00
14:38:46	13.780	70.170,00
14:38:49	309	70.150,00
14:38:50	1.651	70.170,00
14:38:51	200	70.160,00
14:38:52	200	70.150,00
14:38:52	200	70.160,00
14:38:52	58	70.170,00
14:38:52	20.053	70.150,00
14:38:53	3.075	70.160,00
14:38:53	3.601	70.150,00
14:38:54	5.201	70.160,00
14:38:58	85	70.150,00
14:38:58	423	70.160,00
14:38:58	4.713	70.150,00
14:38:59	609	70.160,00
14:38:59	5.656	70.150,00
14:38:59	3.081	70.160,00
14:39:00	10.434	70.150,00
14:39:01	6	70.160,00
14:39:01	3.844	70.150,00
14:39:02	3.898	70.160,00
14:39:02	6.590	70.140,00
14:39:02	1.903	70.160,00
14:39:02	10.434	70.140,00
14:39:03	51	70.160,00
14:39:03	10.434	70.140,00
14:39:03	2.485	70.160,00
14:39:04	1.135	70.150,00
14:39:04	46.651	70.140,00
14:39:05	79	70.150,00
14:39:05	10.434	70.140,00
14:39:06	114	70.150,00
14:39:06	454	70.160,00
14:39:06	10.434	70.140,00
14:39:07	182	70.160,00
14:39:07	10.434	70.140,00
14:39:08	8	70.160,00
14:39:08	12.295	70.140,00
14:39:08	5.109	70.160,00
14:39:08	1.120	70.150,00
14:39:09	5.128	70.160,00
14:39:10	733	70.150,00
14:39:10	13.121	70.140,00
14:39:11	1.715	70.150,00
14:39:11	4.787	70.140,00
14:39:11	58	70.150,00
14:39:12	5.646	70.140,00
14:39:12	18.620	70.150,00
14:39:16	167	70.140,00
14:39:16	4.635	70.150,00
14:39:17	3.062	70.160,00
14:39:19	1.746	70.150,00
14:39:20	213	70.160,00
14:39:21	2.504	70.150,00
14:39:22	794	70.160,00
14:39:22	351	70.150,00
14:39:23	4.857	70.140,00
14:39:23	3.981	70.150,00
14:39:24	4.000	70.140,00
14:39:24	1.217	70.150,00
14:39:27	39	70.140,00
14:39:28	87	70.150,00
14:39:28	11	70.140,00
14:39:29	141	70.150,00
14:39:29	1.305	70.160,00
14:39:29	7	70.140,00
14:39:30	1.915	70.150,00
14:39:30	869	70.160,00
14:39:31	2.608	70.140,00
14:39:31	2.917	70.150,00
14:39:32	3.563	70.160,00
14:39:32	712	70.150,00
14:39:32	61	70.140,00
14:39:33	152	70.150,00
14:39:34	1.360	70.160,00
14:39:34	15	70.140,00
14:39:35	380	70.150,00
14:39:36	356	70.140,00
14:39:36	650	70.150,00
14:39:37	601	70.160,00
14:39:37	6.409	70.150,00
14:39:37	733	70.160,00
14:39:37	5.345	70.150,00
14:39:39	1.036	70.160,00
14:39:40	52.700	70.140,00
14:39:40	213	70.150,00
14:39:40	840	70.160,00
14:39:41	23.929	70.140,00
14:39:43	20.956	70.150,00
14:39:43	10.300	70.140,00
14:39:43	2.025	70.150,00
14:39:44	6.035	70.140,00
14:39:46	7.303	70.150,00
14:39:49	513	70.140,00
14:39:49	814	70.150,00
14:39:51	367	70.140,00
14:39:52	4.722	70.150,00
14:39:54	6	70.140,00
14:39:54	220	70.150,00
14:39:55	4.010	70.140,00
14:39:56	5.030	70.150,00
14:39:58	171	70.140,00
14:39:59	20.774	70.150,00
14:40:01	12.403	70.140,00
14:40:02	1.040	70.150,00
14:40:02	14.331	70.140,00
14:40:02	841	70.150,00
14:40:03	2	70.140,00
14:40:03	8.474	70.150,00
14:40:06	40	70.140,00
14:40:06	183	70.150,00
14:40:06	3.323	70.140,00
14:40:07	1.111	70.150,00
14:40:08	635	70.140,00
14:40:08	189	70.150,00
14:40:08	3	70.140,00
14:40:08	348	70.150,00
14:40:08	3.996	70.140,00
14:40:09	423	70.150,00
14:40:09	1.364	70.140,00
14:40:09	84.605	70.130,00
14:40:09	536	70.150,00
14:40:09	29.960	70.130,00
14:40:09	3.575	70.150,00
14:40:11	39	70.130,00
14:40:12	12.079	70.150,00
14:40:12	30.000	70.130,00
14:40:13	2.745	70.150,00
14:40:13	26.908	70.130,00
14:40:16	1.963	70.140,00
14:40:16	8	70.120,00
14:40:17	1.031	70.140,00
14:40:18	172	70.120,00
14:40:18	9.136	70.140,00
14:40:24	7.467	70.120,00
14:40:24	495	70.140,00
14:40:24	270	70.120,00
14:40:24	5.661	70.140,00
14:40:24	58	70.120,00
14:40:24	16.270	70.140,00
14:40:27	14.925	70.120,00
14:40:28	4.126	70.140,00
14:40:28	83	70.120,00
14:40:28	20.000	70.130,00
14:40:28	861	70.140,00
14:40:28	1.310	70.130,00
14:40:29	1.019	70.120,00
14:40:29	2.761	70.130,00
14:40:30	19.891	70.120,00
14:40:30	705	70.130,00
14:40:30	5.293	70.120,00
14:40:32	4.427	70.130,00
14:40:34	7.993	70.120,00
14:40:34	174	70.130,00
14:40:34	19.139	70.120,00
14:40:36	630	70.130,00
14:40:37	13	70.120,00
14:40:38	17	70.130,00
14:40:38	123	70.140,00
14:40:38	25.119	70.130,00
14:40:38	68	70.120,00
14:40:39	1.422	70.140,00
14:40:41	87	70.120,00
14:40:41	8.691	70.140,00
14:40:42	17.436	70.120,00
14:40:42	100	70.140,00
14:40:43	2.380	70.120,00
14:40:43	3.760	70.140,00
14:40:45	46	70.120,00
14:40:46	246	70.140,00
14:40:46	171	70.120,00
14:40:46	10.918	70.140,00
14:40:51	12.972	70.120,00
14:40:51	2.270	70.140,00
14:40:52	27.206	70.120,00
14:40:52	425	70.140,00
14:40:53	14.784	70.130,00
14:40:54	632	70.110,00
14:40:54	23.317	70.130,00
14:40:56	8	70.140,00
14:40:57	34	70.120,00
14:40:57	8.716	70.130,00
14:40:57	19.894	70.120,00
14:40:57	864	70.130,00
14:40:57	16.509	70.120,00
14:40:58	19	70.110,00
14:40:59	5.981	70.120,00
14:40:59	37.298	70.130,00
14:41:01	515	70.120,00
14:41:01	3.831	70.130,00
14:41:02	132	70.120,00
14:41:02	15.992	70.130,00
14:41:02	26.913	70.140,00
14:41:08	49	70.120,00
14:41:08	11.195	70.140,00
14:41:08	18.033	70.120,00
14:41:09	3.776	70.140,00
14:41:12	1.211	70.130,00
14:41:13	171	70.120,00
14:41:13	12.789	70.130,00
14:41:13	60.363	70.140,00
14:41:19	181	70.120,00
14:41:19	39.908	70.140,00
14:41:23	6.460	70.150,00
14:41:24	1.924	70.140,00
14:41:24	3.011	70.150,00
14:41:25	237	70.140,00
14:41:25	61.763	70.120,00
14:41:25	20.213	70.140,00
14:41:25	2.107	70.150,00
14:41:25	514	70.130,00
14:41:26	15.318	70.150,00
14:41:26	17.196	70.130,00
14:41:26	84	70.150,00
14:41:27	31.998	70.130,00
14:41:28	2.430	70.150,00
14:41:30	10.666	70.130,00
14:41:32	430	70.120,00
14:41:33	1.738	70.130,00
14:41:33	414	70.140,00
14:41:33	82.232	70.150,00
14:41:33	141	70.160,00
14:41:33	7.616	70.150,00
14:41:33	1.738	70.140,00
14:41:34	8.670	70.130,00
14:41:34	17	70.140,00
14:41:34	13.068	70.130,00
14:41:34	2.127	70.120,00
14:41:35	840	70.140,00
14:41:35	395	70.120,00
14:41:35	1.636	70.140,00
14:41:37	49.843	70.120,00
14:41:37	360	70.140,00
14:41:38	32	70.130,00
14:41:38	34	70.140,00
14:41:39	4.490	70.130,00
14:41:40	15.375	70.120,00
14:41:40	3.125	70.130,00
14:41:41	4.829	70.140,00
14:41:41	17.196	70.130,00
14:41:41	120	70.140,00
14:41:42	2.797	70.130,00
14:41:42	32.309	70.140,00
14:41:46	1.225	70.130,00
14:41:46	327	70.140,00
14:41:46	30	70.130,00
14:41:47	929	70.140,00
14:41:47	1.253	70.130,00
14:41:47	4.724	70.140,00
14:41:50	17.199	70.120,00
14:41:50	1.616	70.140,00
14:41:51	17.199	70.120,00
14:41:52	183	70.140,00
14:41:52	16.332	70.120,00
14:41:52	6.165	70.140,00
14:41:53	6.900	70.150,00
14:41:54	24.552	70.130,00
14:41:55	8.703	70.140,00
14:41:59	518	70.120,00
14:41:59	149	70.140,00
14:41:59	1.314	70.120,00
14:42:00	2.327	70.140,00
14:42:00	204	70.120,00
14:42:01	352	70.140,00
14:42:01	529	70.120,00
14:42:02	8	70.140,00
14:42:02	1.105	70.120,00
14:42:02	4.004	70.140,00
14:42:02	2	70.120,00
14:42:03	4.829	70.140,00
14:42:05	217	70.120,00
14:42:06	1.605	70.140,00
14:42:06	33	70.120,00
14:42:06	6.198	70.140,00
14:42:07	182	70.120,00
14:42:08	8.985	70.140,00
14:42:08	171	70.120,00
14:42:09	433	70.140,00
14:42:09	947	70.120,00
14:42:09	1.134	70.140,00
14:42:10	120	70.150,00
14:42:10	3.596	70.130,00
14:42:10	97	70.140,00
14:42:10	25	70.130,00
14:42:11	172	70.140,00
14:42:11	1.036	70.130,00
14:42:11	770	70.140,00
14:42:11	5.187	70.130,00
14:42:11	549	70.140,00
14:42:11	1.259	70.130,00
14:42:12	1.702	70.140,00
14:42:12	17	70.130,00
14:42:12	2.236	70.140,00
14:42:12	186	70.130,00
14:42:13	1.715	70.140,00
14:42:14	148	70.130,00
14:42:15	2.283	70.140,00
14:42:16	3	70.130,00
14:42:16	20.035	70.140,00
14:42:21	9.811	70.130,00
14:42:21	14.174	70.140,00
14:42:27	1.210	70.120,00
14:42:28	2.229	70.140,00
14:42:29	3.510	70.120,00
14:42:30	3.930	70.140,00
14:42:31	27	70.120,00
14:42:32	288	70.140,00
14:42:33	146	70.120,00
14:42:35	151	70.140,00
14:42:35	343	70.120,00
14:42:36	164.807	70.140,00
14:42:41	106	70.120,00
14:42:42	27.749	70.140,00
14:42:47	174	70.120,00
14:42:48	2.768	70.140,00
14:42:48	32	70.120,00
14:42:49	2.064	70.140,00
14:42:49	10.113	70.120,00
14:42:49	340	70.140,00
14:42:53	430	70.120,00
14:42:54	1.679	70.140,00
14:42:55	4.667	70.120,00
14:42:55	64	70.140,00
14:42:55	3.488	70.120,00
14:42:55	14	70.140,00
14:42:56	2.580	70.120,00
14:42:56	522	70.140,00
14:42:57	12.439	70.120,00
14:42:57	759	70.140,00
14:42:59	256	70.120,00
14:42:59	1.241	70.140,00
14:42:59	46	70.120,00
14:42:59	384	70.140,00
14:43:00	34	70.130,00
14:43:01	2.259	70.120,00
14:43:01	10.732	70.130,00
14:43:05	10.918	70.120,00
14:43:05	1.408	70.130,00
14:43:05	2.359	70.120,00
14:43:05	8.155	70.130,00
14:43:06	2.259	70.120,00
14:43:06	732	70.130,00
14:43:07	51.409	70.120,00
14:43:08	41.439	70.130,00
14:43:08	3.715	70.140,00
14:43:11	333	70.130,00
14:43:12	12.824	70.140,00
14:43:14	170	70.130,00
14:43:14	81	70.140,00
14:43:14	13	70.130,00

VOLVER AL INICIO

14:43:14	1.953	70.140,00
14:43:15	854	70.150,00
14:43:16	6.201	70.140,00
14:43:17	1.935	70.130,00
14:43:17	989	70.140,00
14:43:17	337	70.130,00
14:43:18	17.293	70.140,00
14:43:19	426	70.150,00
14:43:21	15.229	70.140,00
14:43:23	69	70.130,00
14:43:23	3.267	70.140,00
14:43:24	1.416	70.150,00
14:43:24	3.780	70.140,00
14:43:26	7.057	70.150,00
14:43:27	636	70.140,00
14:43:27	1.797	70.150,00
14:43:27	12.964	70.140,00
14:43:28	1	70.130,00
14:43:28	2.600	70.150,00
14:43:28	1	70.130,00
14:43:28	2.263	70.140,00
14:43:28	16.423	70.130,00
14:43:28	1.700	70.150,00
14:43:30	1.544	70.140,00
14:43:31	170	70.150,00
14:43:31	928	70.140,00
14:43:31	319	70.150,00
14:43:32	1	70.130,00
14:43:32	1.418	70.140,00
14:43:33	7.093	70.150,00
14:43:33	5.051	70.140,00
14:43:36	29.278	70.130,00
14:43:36	7	70.120,00
14:43:37	14.174	70.130,00
14:43:38	166	70.120,00
14:43:39	453	70.130,00
14:43:39	167	70.120,00
14:43:39	3.542	70.130,00
14:43:41	226	70.120,00
14:43:41	14	70.130,00
14:43:42	4.257	70.120,00
14:43:42	2.428	70.130,00
14:43:43	190	70.120,00
14:43:44	9.806	70.130,00
14:43:45	210	70.120,00
14:43:46	45.274	70.130,00
14:43:48	1.412	70.140,00
14:43:48	177	70.150,00
14:43:49	30.304	70.140,00
14:43:50	8.363	70.150,00
14:43:50	132	70.140,00
14:43:50	17.623	70.150,00
14:43:52	356	70.130,00
14:43:53	1.133	70.150,00
14:43:53	1	70.130,00
14:43:54	5.008	70.150,00
14:43:54	703	70.130,00
14:43:55	3.646	70.150,00
14:43:58	5.393	70.130,00
14:43:59	43.852	70.150,00
14:44:04	1.853	70.140,00
14:44:04	4.154	70.130,00
14:44:04	1.240	70.150,00
14:44:05	8.684	70.130,00
14:44:05	8.724	70.150,00
14:44:05	339	70.130,00
14:44:06	8.897	70.150,00
14:44:06	21	70.130,00
14:44:06	1.257	70.150,00
14:44:07	32	70.130,00
14:44:07	27.489	70.150,00
14:44:10	1.738	70.140,00
14:44:10	1.827	70.130,00
14:44:11	21.323	70.150,00
14:44:15	1	70.130,00
14:44:15	449	70.150,00
14:44:17	151	70.130,00
14:44:18	1.988	70.150,00
14:44:19	253	70.130,00
14:44:20	1.098	70.150,00
14:44:20	1	70.130,00
14:44:20	687	70.140,00
14:44:21	1	70.130,00
14:44:21	35.514	70.140,00
14:44:21	1.596	70.150,00
14:44:22	4.942	70.140,00
14:44:22	8	70.150,00
14:44:23	3.487	70.140,00
14:44:23	16.075	70.150,00
14:44:24	3.487	70.140,00
14:44:24	1.106	70.150,00
14:44:27	3.487	70.140,00
14:44:28	259	70.150,00
14:44:28	17.433	70.140,00
14:44:28	345	70.150,00
14:44:28	4.775	70.140,00
14:44:28	4.445	70.150,00
14:44:29	4.774	70.140,00
14:44:29	13.727	70.150,00
14:44:29	10.461	70.140,00
14:44:29	4.184	70.150,00
14:44:30	3.528	70.140,00
14:44:30	773	70.150,00
14:44:30	8.681	70.140,00
14:44:31	37	70.130,00
14:44:31	208	70.140,00
14:44:33	1.531	70.130,00
14:44:34	75.119	70.150,00
14:44:36	82	70.130,00
14:44:37	2.112	70.150,00
14:44:38	168	70.130,00
14:44:38	1.399	70.150,00
14:44:38	45	70.140,00
14:44:38	8.384	70.150,00
14:44:40	53	70.130,00
14:44:40	76	70.140,00
14:44:41	2.123	70.150,00
14:44:41	1.974	70.140,00
14:44:41	3.095	70.150,00
14:44:42	11.778	70.130,00
14:44:43	14.413	70.150,00
14:44:45	4.297	70.140,00
14:44:45	2.066	70.150,00
14:44:49	736	70.140,00
14:44:49	17.012	70.150,00
14:44:52	1.037	70.130,00
14:44:54	27.853	70.150,00
14:44:58	8.600	70.130,00
14:44:58	1.051	70.150,00
14:45:00	86	70.140,00
14:45:00	32.586	70.150,00
14:45:00	6.459	70.160,00
14:45:00	740	70.140,00
14:45:01	3.803	70.150,00
14:45:04	7.955	70.140,00
14:45:04	2.777	70.150,00
14:45:04	1.441	70.140,00
14:45:05	66	70.150,00
14:45:05	1	70.140,00
14:45:06	13.354	70.150,00
14:45:06	49.993	70.160,00
14:45:06	103.827	70.170,00
14:45:07	171	70.150,00
14:45:07	2.620	70.170,00
14:45:09	3.954	70.150,00
14:45:10	10.055	70.140,00
14:45:10	42.214	70.130,00
14:45:10	4.224	70.150,00
14:45:10	417	70.160,00
14:45:10	482	70.150,00
14:45:12	355	70.140,00
14:45:12	4.588	70.150,00
14:45:15	56	70.140,00
14:45:15	3.071	70.150,00
14:45:17	55	70.140,00
14:45:18	1.126	70.150,00
14:45:20	44	70.140,00
14:45:20	10.537	70.150,00
14:45:21	357	70.140,00
14:45:22	682	70.150,00
14:45:22	3.019	70.160,00
14:45:22	169	70.140,00
14:45:24	1.851	70.150,00
14:45:24	226	70.140,00
14:45:24	289	70.150,00
14:45:24	257	70.160,00
14:45:24	150	70.140,00
14:45:24	1	70.150,00
14:45:24	1.284	70.160,00
14:45:24	1	70.150,00
14:45:24	38	70.160,00
14:45:25	4.213	70.150,00
14:45:27	114	70.160,00
14:45:27	29.360	70.150,00
14:45:28	8.947	70.140,00
14:45:29	121	70.150,00
14:45:29	8	70.160,00
14:45:29	1.637	70.150,00
14:45:30	1.032	70.160,00
14:45:31	2.608	70.150,00
14:45:33	20.632	70.140,00
14:45:33	1	70.150,00
14:45:33	704	70.160,00
14:45:33	5.345	70.150,00
14:45:33	313	70.160,00
14:45:33	3.962	70.150,00
14:45:34	205	70.160,00
14:45:34	17	70.140,00
14:45:35	2.396	70.150,00
14:45:36	1.203	70.160,00
14:45:36	32	70.150,00
14:45:38	2.346	70.160,00
14:45:38	855	70.150,00
14:45:39	941	70.160,00
14:45:39	347	70.150,00
14:45:40	11.576	70.160,00
14:45:40	34.324	70.170,00
14:45:40	114	70.150,00
14:45:40	302	70.160,00
14:45:40	854	70.150,00
14:45:41	215	70.160,00
14:45:41	24.084	70.150,00
14:45:44	6	70.140,00
14:45:44	2.181	70.150,00
14:45:45	1.172	70.160,00
14:45:45	170	70.150,00
14:45:46	419	70.160,00
14:45:46	1	70.150,00
14:45:46	13	70.160,00
14:45:47	641	70.150,00
14:45:47	64	70.160,00
14:45:47	1	70.150,00
14:45:47	85	70.160,00
14:45:47	9.154	70.140,00
14:45:48	136	70.130,00
14:45:48	14.295	70.140,00
14:45:51	51	70.130,00
14:45:51	439	70.140,00
14:45:52	2.236	70.130,00
14:45:52	1.428	70.140,00
14:45:52	2.104	70.150,00
14:45:53	2	70.130,00
14:45:53	154	70.150,00
14:45:55	185	70.140,00
14:45:55	51.115	70.130,00
14:45:56	1	70.140,00
14:45:56	367	70.150,00
14:45:56	89	70.130,00
14:45:56	6.559	70.150,00
14:45:58	1.884	70.160,00
14:45:58	25.662	70.140,00
14:46:00	43	70.130,00
14:46:00	16.331	70.140,00
14:46:03	397	70.130,00
14:46:04	485	70.140,00
14:46:05	23.398	70.130,00
14:46:05	9.121	70.140,00
14:46:06	516	70.150,00
14:46:06	16	70.160,00
14:46:06	7.091	70.150,00
14:46:06	44	70.140,00
14:46:06	564	70.150,00
14:46:06	1	70.140,00
14:46:07	3.707	70.150,00
14:46:08	172	70.140,00
14:46:08	9.067	70.150,00
14:46:11	2.166	70.160,00
14:46:11	1.334	70.170,00
14:46:12	1	70.150,00
14:46:12	876	70.160,00
14:46:12	1.606	70.170,00
14:46:12	197	70.150,00
14:46:12	901	70.160,00
14:46:12	1	70.150,00
14:46:12	514	70.160,00
14:46:13	855	70.150,00
14:46:13	59	70.160,00
14:46:15	87	70.150,00
14:46:15	81	70.160,00
14:46:15	7.161	70.140,00
14:46:15	53	70.150,00
14:46:15	58	70.160,00
14:46:16	683	70.150,00
14:46:17	771	70.160,00
14:46:18	1.450	70.140,00
14:46:18	215	70.150,00
14:46:19	210	70.160,00
14:46:19	1	70.150,00
14:46:19	688	70.160,00
14:46:19	2.186	70.150,00
14:46:21	119	70.140,00
14:46:21	2.743	70.150,00
14:46:22	33.044	70.140,00
14:46:24	3.404	70.130,00
14:46:25	26.317	70.140,00
14:46:28	1.703	70.130,00
14:46:28	691	70.140,00
14:46:28	5.270	70.130,00
14:46:29	2.157	70.140,00
14:46:30	18.814	70.130,00
14:46:30	843	70.140,00
14:46:30	33	70.130,00
14:46:30	4.984	70.140,00
14:46:30	6.550	70.150,00
14:46:31	172	70.130,00
14:46:31	212	70.150,00
14:46:31	25.820	70.130,00
14:46:32	1	70.140,00
14:46:32	27.642	70.150,00
14:46:37	13	70.160,00
14:46:37	2.447	70.150,00
14:46:38	90	70.140,00
14:46:38	1.000	70.150,00
14:46:38	16	70.140,00
14:46:39	5.798	70.150,00
14:46:40	169	70.140,00
14:46:40	5.096	70.150,00
14:46:40	34	70.140,00
14:46:40	489	70.150,00
14:46:42	14	70.140,00
14:46:42	25	70.150,00
14:46:42	2	70.140,00
14:46:42	5.745	70.150,00
14:46:46	352	70.160,00
14:46:46	3.810	70.150,00
14:46:46	170	70.160,00
14:46:46	355	70.150,00
14:46:47	803	70.160,00
14:46:48	843	70.140,00
14:46:48	141	70.150,00
14:46:48	30	70.140,00
14:46:48	705	70.160,00
14:46:50	1.605	70.150,00
14:46:51	242	70.160,00
14:46:51	285	70.150,00
14:46:52	517	70.160,00
14:46:52	628	70.150,00
14:46:54	8.919	70.160,00
14:46:54	28	70.140,00
14:46:54	612	70.150,00
14:46:54	1.407	70.160,00
14:46:55	834	70.150,00
14:46:55	1.765	70.160,00
14:46:55	1.454	70.150,00
14:46:57	1	70.140,00
14:46:57	238	70.150,00
14:46:57	91	70.160,00
14:46:57	7.749	70.150,00
14:46:58	676	70.160,00
14:46:58	17	70.150,00
14:46:59	100	70.140,00
14:46:59	3.028	70.160,00
14:46:59	35	70.150,00
14:47:00	28	70.160,00
14:47:00	1	70.140,00
14:47:00	173	70.160,00
14:47:00	1	70.140,00
14:47:01	518	70.150,00
14:47:01	221	70.140,00
14:47:01	203	70.150,00
14:47:02	10	70.140,00
14:47:04	607	70.150,00
14:47:05	1.352	70.160,00
14:47:07	3.406	70.150,00
14:47:09	27.816	70.160,00
14:47:09	136.124	70.150,00
14:47:11	50.629	70.160,00
14:47:16	96	70.150,00
14:47:16	690	70.160,00
14:47:17	1.445	70.150,00
14:47:17	351	70.160,00
14:47:17	2.270	70.150,00
14:47:18	6.256	70.160,00
14:47:19	86	70.150,00
14:47:20	1.202	70.160,00
14:47:23	1	70.150,00
14:47:24	3.193	70.160,00
14:47:26	15	70.150,00
14:47:27	775	70.160,00
14:47:27	167	70.150,00
14:47:28	17.488	70.160,00
14:47:30	252	70.150,00
14:47:30	30.130	70.160,00
14:47:43	906	70.150,00
14:47:43	345	70.160,00
14:47:44	3.219	70.150,00
14:47:44	1.220	70.140,00
14:47:44	2.554	70.160,00
14:47:45	1	70.140,00
14:47:45	1.742	70.160,00
14:47:46	3.029	70.140,00
14:47:46	173	70.160,00
14:47:47	10	70.150,00
14:47:47	2.011	70.160,00
14:47:48	1.659	70.150,00
14:47:49	143	70.140,00
14:47:50	636	70.150,00
14:47:50	3.137	70.140,00
14:47:51	337	70.150,00
14:47:52	3.307	70.140,00
14:47:53	5.471	70.150,00
14:47:54	3.926	70.160,00
14:47:55	4.134	70.140,00
14:47:55	425	70.160,00
14:47:56	111	70.140,00
14:47:57	17.010	70.160,00
14:47:57	20.000	70.150,00
14:47:57	4.214	70.140,00
14:47:58	15	70.160,00
14:48:00	1.094	70.150,00
14:48:01	9.828	70.160,00
14:48:04	707	70.150,00
14:48:04	9.459	70.160,00
14:48:10	18	70.150,00
14:48:10	2.067	70.160,00
14:48:10	8.221	70.170,00
14:48:13	12.355	70.150,00
14:48:13	779	70.160,00
14:48:14	181	70.150,00
14:48:15	362	70.160,00
14:48:15	660	70.170,00
14:48:15	10	70.150,00
14:48:15	633	70.170,00
14:48:16	110	70.150,00
14:48:16	8	70.160,00
14:48:16	59	70.150,00
14:48:17	2.474	70.160,00
14:48:19	131	70.150,00
14:48:19	1.091	70.160,00
14:48:21	491	70.170,00
14:48:21	27.412	70.150,00
14:48:21	1.975	70.170,00
14:48:21	172	70.150,00
14:48:21	40.000	70.160,00
14:48:22	1.047	70.170,00
14:48:22	86	70.160,00
14:48:23	348	70.170,00
14:48:23	19.914	70.160,00
14:48:23	9.805	70.170,00
14:48:23	20.000	70.160,00
14:48:24	2.941	70.170,00
14:48:24	20.869	70.160,00
14:48:25	58	70.170,00
14:48:25	4.030	70.160,00
14:48:26	5.700	70.170,00
14:48:26	21.075	70.160,00
14:48:27	9	70.170,00
14:48:27	30.000	70.160,00
14:48:29	4.302	70.170,00
14:48:29	8.733	70.160,00
14:48:30	139	70.170,00
14:48:30	3.092	70.160,00
14:48:31	6.861	70.170,00
14:48:31	4.908	70.160,00
14:48:31	64	70.170,00
14:48:32	5.093	70.160,00
14:48:32	282	70.170,00
14:48:32	3.835	70.160,00
14:48:32	1.765	70.170,00
14:48:33	21.954	70.160,00
14:48:33	20.445	70.150,00
14:48:33	11.333	70.170,00
14:48:34	255	70.150,00
14:48:34	18.000	70.170,00
14:48:35	1.355	70.150,00
14:48:35	10.710	70.170,00
14:48:36	17	70.160,00
14:48:37	346	70.170,00
14:48:37	8.633	70.160,00
14:48:39	14.543	70.170,00
14:48:42	14	70.160,00
14:48:42	1.988	70.170,00
14:48:45	171	70.160,00
14:48:45	19.608	70.170,00
14:48:49	966	70.160,00
14:48:51	3.304	70.170,00
14:48:52	133	70.160,00
14:48:53	3.710	70.170,00
14:48:58	1.918	70.160,00
14:48:58	15.284	70.150,00
14:48:59	866	70.160,00
14:48:59	10.873	70.170,00
14:49:02	32	70.160,00
14:49:02	3.953	70.170,00
14:49:03	86	70.160,00
14:49:04	59.756	70.170,00
14:49:14	641	70.160,00
14:49:15	1.251	70.170,00
14:49:16	338	70.160,00
14:49:16	1.509	70.170,00
14:49:16	2.997	70.160,00
14:49:17	522	70.150,00
14:49:17	25.824	70.170,00
14:49:24	3	70.150,00
14:49:24	7.177	70.170,00
14:49:31	1	70.160,00
14:49:31	7.173	70.170,00
14:49:32	166	70.150,00
14:49:33	4.358	70.170,00
14:49:34	348	70.150,00
14:49:34	19	70.170,00
14:49:34	59.747	70.150,00
14:49:35	16	70.170,00
14:49:35	25	70.150,00
14:49:35	115.647	70.170,00
14:49:41	66	70.150,00
14:49:42	212	70.170,00
14:49:42	8	70.150,00
14:49:43	9.808	70.170,00
14:49:48	515	70.150,00
14:49:49	9	70.170,00
14:49:49	172	70.150,00
14:49:49	405	70.170,00
14:49:51	292	70.160,00
14:49:52	3.813	70.170,00
14:49:53	417	70.160,00
14:49:54	2.946	70.170,00
14:49:54	70	70.160,00
14:49:54	31	70.170,00
14:49:55	15	70.160,00
14:49:56	1.124	70.170,00
14:49:57	3.272	70.160,00
14:49:57	663	70.170,00
14:49:57	2.220	70.160,00
14:49:58	1.298	70.170,00
14:50:00	336	70.160,00
14:50:00	201	70.170,00
14:50:02	424	70.160,00
14:50:02	5.767	70.170,00
14:50:06	3.500	70.160,00
14:50:06	2.784	70.170,00
14:50:08	1.964	70.160,00
14:50:09	7.382	70.170,00
14:50:10	17.763	70.160,00
14:50:10	3.738	70.170,00
14:50:12	842	70.160,00
14:50:12	846	70.170,00
14:50:14	3.021	70.160,00
14:50:15	16.606	70.170,00
14:50:18	382	70.160,00
14:50:18	115	70.170,00
14:50:19	14	70.160,00
14:50:19	51	70.170,00
14:50:19	92	70.160,00
14:50:20	98	70.170,00
14:50:20	1.709	70.160,00
14:50:20	3.074	70.170,00
14:50:21	266	70.160,00
14:50:21	10.156	70.170,00
14:50:24	3.540	70.160,00
14:50:25	283	70.170,00
14:50:26	175	70.160,00
14:50:26	4.176	70.170,00
14:50:27	4	70.160,00
14:50:27	6.187	70.170,00
14:50:28	856	70.160,00
14:50:28	4.273	70.170,00
14:50:33	436	70.160,00
14:50:33	10.688	70.170,00
14:50:36	53.910	70.160,00
14:50:36	52.090	70.150,00
14:50:36	3.558	70.170,00
14:50:37	3.740	70.150,00
14:50:37	4.393	70.170,00
14:50:39	172	70.150,00
14:50:39	915	70.170,00
14:50:40	7	70.150,00
14:50:40	3.838	70.170,00
14:50:42	644	70.150,00
14:50:42	84	70.170,00
14:50:43	644	70.150,00
14:50:43	3.671	70.160,00
14:50:44	387	70.150,00
14:50:44	686	70.160,00
14:50:45	255	70.150,00
14:50:46	672	70.160,00
14:50:48	906	70.150,00
14:50:48	33.094	70.160,00
14:50:48	88.628	70.170,00
14:50:48	8.602	70.180,00
14:50:48	71.660	70.170,00
14:50:48	516	70.180,00
14:50:48	64.769	70.170,00
14:50:50	200	70.150,00
14:50:50	172	70.170,00
14:50:51	1	70.150,00
14:50:51	711	70.170,00
14:50:52	1	70.150,00
14:50:52	2.137	70.170,00
14:50:52	3.720	70.150,00
14:50:52	815	70.170,00
14:50:53	644	70.150,00
14:50:54	919	70.170,00
14:50:54	642	70.150,00
14:50:54	987	70.170,00
14:50:54	642	70.150,00
14:50:55	283	70.170,00
14:50:55	47.618	70.150,00
14:50:58	1.011	70.170,00
14:50:59	403	70.150,00
14:50:59	11.222	70.170,00
14:51:00	42.871	70.150,00
14:51:02	865	70.140,00
14:51:02	6	70.150,00
14:51:02	199	70.140,00
14:51:03	8.195	70.150,00
14:51:04	5.161	70.140,00
14:51:05	9.578	70.150,00
14:51:08	430	70.140,00
14:51:08	686	70.150,00
14:51:10	168	70.140,00
14:51:11	1.565	70.150,00
14:51:12	81	70.140,00
14:51:13	2.992	70.150,00
14:51:15	26	70.140,00
14:51:15	184	70.150,00
14:51:15	1.285	70.140,00
14:51:15	779	70.150,00
14:51:15	860	70.140,00
14:51:15	23.502	70.150,00
14:51:18	17	70.140,00
14:51:18	20.868	70.150,00
14:51:20	14.320	70.160,00
14:51:24	168	70.150,00
14:51:24	12.038	70.160,00
14:51:27	337	70.150,00
14:51:27	712	70.160,00
14:51:27	1	70.150,00
14:51:27	3.070	70.160,00
14:51:32	154	70.150,00
14:51:32	16.411	70.160,00
14:51:36	338	70.150,00
14:51:37	2.649	70.160,00
14:51:37	128	70.150,00
14:51:37	731	70.160,00
14:51:37	5.280	70.150,00
14:51:38	3.814	70.160,00
14:51:41	4	70.150,00
14:51:42	23.094	70.160,00
14:51:45	5.234	70.170,00
14:51:45	2.865	70.160,00
14:51:45	18.349	70.150,00
14:51:45	9.258	70.140,00
14:51:45	26.409	70.130,00
14:51:46	2.780	70.150,00

VOLVER AL INICIO

14:51:46	6.347	70.160,00
14:51:51	170	70.150,00
14:51:51	7.786	70.160,00
14:51:51	8	70.150,00
14:51:52	86	70.160,00
14:51:52	17.042	70.150,00
14:51:52	3.379	70.140,00
14:51:53	1.327	70.150,00
14:51:55	2.550	70.140,00
14:51:56	1.382	70.150,00
14:51:57	6.247	70.140,00
14:51:58	532	70.150,00
14:51:58	5.800	70.140,00
14:51:58	343	70.150,00
14:51:58	42	70.140,00
14:51:58	366	70.150,00
14:51:59	7	70.140,00
14:52:00	459	70.150,00
14:52:00	5.827	70.140,00
14:52:00	2.119	70.150,00
14:52:00	844	70.140,00
14:52:00	1.038	70.150,00
14:52:00	1.686	70.140,00
14:52:03	13.938	70.150,00
14:52:03	79.430	70.160,00
14:52:03	42.989	70.170,00
14:52:04	1.226	70.160,00
14:52:06	2.524	70.150,00
14:52:07	612	70.160,00
14:52:09	7.200	70.150,00
14:52:09	3.598	70.160,00
14:52:10	855	70.150,00
14:52:11	18.094	70.160,00
14:52:13	188	70.150,00
14:52:13	183	70.160,00
14:52:15	42	70.150,00
14:52:15	8.966	70.160,00
14:52:15	73	70.150,00
14:52:15	110	70.160,00
14:52:16	4.299	70.150,00
14:52:16	281	70.160,00
14:52:16	218	70.150,00
14:52:17	878	70.160,00
14:52:17	171	70.150,00
14:52:17	5.325	70.160,00
14:52:20	863	70.150,00
14:52:21	4.512	70.160,00
14:52:21	3	70.150,00
14:52:21	731	70.160,00
14:52:22	845	70.150,00
14:52:22	1.056	70.160,00
14:52:23	188	70.150,00
14:52:23	13.808	70.160,00
14:52:27	54	70.150,00
14:52:27	18.708	70.160,00
14:52:27	943	70.170,00
14:52:28	12.571	70.150,00
14:52:30	2.967	70.170,00
14:52:31	410	70.150,00
14:52:32	19.474	70.170,00
14:52:33	213	70.160,00
14:52:33	128	70.150,00
14:52:33	10	70.170,00
14:52:33	300	70.150,00
14:52:35	656	70.170,00
14:52:35	256	70.150,00
14:52:36	1.911	70.170,00
14:52:37	25	70.150,00
14:52:37	4.409	70.170,00
14:52:38	8	70.150,00
14:52:38	3.082	70.170,00
14:52:38	2.179	70.150,00
14:52:39	5.052	70.170,00
14:52:40	256	70.150,00
14:52:42	524	70.170,00
14:52:42	85	70.150,00
14:52:43	3.956	70.170,00
14:52:44	136	70.150,00
14:52:44	17.648	70.170,00
14:52:48	33.430	70.150,00
14:52:48	55.311	70.140,00
14:52:50	2.649	70.150,00
14:52:51	66	70.140,00
14:52:51	740	70.150,00
14:52:51	104	70.140,00
14:52:51	873	70.150,00
14:52:52	27	70.140,00
14:52:52	2.258	70.150,00
14:52:52	16.320	70.160,00
14:52:53	272	70.170,00
14:52:53	3.702	70.150,00
14:52:54	3.391	70.170,00
14:52:54	683	70.150,00
14:52:54	344	70.170,00
14:52:54	122	70.150,00
14:52:56	17.991	70.170,00
14:52:57	7.221	70.150,00
14:52:57	8.119	70.160,00
14:53:00	64	70.140,00
14:53:00	211	70.160,00
14:53:00	1	70.140,00
14:53:00	3.783	70.160,00
14:53:04	21.885	70.140,00
14:53:04	1.066	70.160,00
14:53:05	3	70.140,00
14:53:06	2.169	70.160,00
14:53:06	56	70.140,00
14:53:06	11	70.160,00
14:53:07	9.394	70.140,00
14:53:07	897	70.160,00
14:53:08	640	70.150,00
14:53:08	169	70.140,00
14:53:09	8.357	70.150,00
14:53:10	862	70.140,00
14:53:10	6.487	70.150,00
14:53:14	30.098	70.140,00
14:53:15	867	70.150,00
14:53:16	151	70.140,00
14:53:17	34.765	70.150,00
14:53:22	430	70.140,00
14:53:22	21.477	70.150,00
14:53:29	151	70.140,00
14:53:29	3.186	70.150,00
14:53:32	2.151	70.140,00
14:53:32	9.176	70.150,00
14:53:33	5.135	70.140,00
14:53:33	3.244	70.150,00
14:53:35	4	70.140,00
14:53:36	1.227	70.150,00
14:53:36	21	70.140,00
14:53:37	6.267	70.150,00
14:53:40	8.362	70.140,00
14:53:41	197	70.150,00
14:53:41	763	70.140,00
14:53:41	16.567	70.150,00
14:53:41	172	70.140,00
14:53:41	7.031	70.150,00
14:53:41	1.185	70.160,00
14:53:41	1.979	70.150,00
14:53:42	464	70.140,00
14:53:43	7.318	70.150,00
14:53:44	208	70.160,00
14:53:44	725	70.140,00
14:53:45	464	70.150,00
14:53:45	527	70.160,00
14:53:45	725	70.150,00
14:53:46	7.598	70.160,00
14:53:51	1.772	70.140,00
14:53:52	21.309	70.160,00
14:53:58	11.000	70.140,00
14:53:59	192	70.160,00
14:54:00	1	70.140,00
14:54:00	9.584	70.160,00
14:54:00	11.832	70.140,00
14:54:00	5.639	70.160,00
14:54:01	2.991	70.140,00
14:54:01	277	70.160,00
14:54:01	3.828	70.140,00
14:54:01	211	70.160,00
14:54:02	5.455	70.140,00
14:54:03	233	70.160,00
14:54:03	275	70.140,00
14:54:04	855	70.160,00
14:54:04	571	70.140,00
14:54:05	344	70.160,00
14:54:06	6	70.140,00
14:54:06	522	70.160,00
14:54:06	80	70.140,00
14:54:07	6	70.160,00
14:54:07	3.429	70.140,00
14:54:08	37.158	70.160,00
14:54:09	27.768	70.150,00
14:54:09	1.500	70.140,00
14:54:09	56.760	70.130,00
14:54:09	10	70.160,00
14:54:09	17.000	70.140,00
14:54:10	73.491	70.130,00
14:54:10	81.737	70.120,00
14:54:10	1.834	70.160,00
14:54:11	28.379	70.130,00
14:54:11	570	70.120,00
14:54:11	57.065	70.110,00
14:54:11	5.248	70.160,00
14:54:12	1.700	70.130,00
14:54:15	1.283	70.160,00
14:54:15	25.558	70.130,00
14:54:15	331	70.120,00
14:54:15	48.985	70.110,00
14:54:15	11.154	70.100,00
14:54:15	27.372	70.160,00
14:54:15	26.350	70.140,00
14:54:15	14.201	70.130,00
14:54:15	45.477	70.100,00
14:54:16	10.730	70.140,00
14:54:16	28.018	70.150,00
14:54:16	67.132	70.160,00
14:54:18	6.655	70.150,00
14:54:18	8.873	70.140,00
14:54:19	742	70.160,00
14:54:19	57.874	70.140,00
14:54:19	22.235	70.130,00
14:54:19	2.989	70.120,00
14:54:19	2.901	70.110,00
14:54:19	860	70.160,00
14:54:19	114	70.130,00
14:54:20	2.146	70.150,00
14:54:20	2.865	70.160,00
14:54:20	17.592	70.140,00
14:54:20	13.993	70.130,00
14:54:20	570	70.120,00
14:54:20	33.377	70.110,00
14:54:20	20.467	70.100,00
14:54:21	952	70.150,00
14:54:21	2	70.140,00
14:54:21	172	70.150,00
14:54:21	10.561	70.140,00
14:54:21	15.627	70.130,00
14:54:21	9.366	70.120,00
14:54:21	427	70.110,00
14:54:21	35.006	70.100,00
14:54:21	1.209	70.080,00
14:54:21	13.803	70.070,00
14:54:21	122	70.140,00
14:54:21	401	70.150,00
14:54:22	87.380	70.130,00
14:54:23	1.779	70.140,00
14:54:26	834	70.130,00
14:54:26	14.829	70.140,00
14:54:26	66.140	70.150,00
14:54:28	106.709	70.160,00
14:54:29	4.400	70.150,00
14:54:29	4.129	70.140,00
14:54:29	5.744	70.160,00
14:54:30	280	70.140,00
14:54:30	406	70.160,00
14:54:30	336	70.140,00
14:54:30	3.148	70.160,00
14:54:32	73.399	70.170,00
14:54:35	1.443	70.180,00
14:54:35	38.871	70.170,00
14:54:36	7.205	70.160,00
14:54:37	12.183	70.170,00
14:54:40	9	70.160,00
14:54:41	86	70.170,00
14:54:41	245	70.160,00
14:54:42	17.928	70.170,00
14:54:42	10.163	70.180,00
14:54:42	17.568	70.170,00
14:54:43	4.671	70.160,00
14:54:45	1.278	70.170,00
14:54:45	84	70.160,00
14:54:45	1.291	70.170,00
14:54:46	459	70.180,00
14:54:46	7.701	70.170,00
14:54:49	1	70.160,00
14:54:49	211	70.170,00
14:54:49	404	70.160,00
14:54:50	12.812	70.170,00
14:54:50	4.297	70.160,00
14:54:51	4.019	70.170,00
14:54:51	521	70.180,00
14:54:51	19.902	70.170,00
14:54:52	9.244	70.180,00
14:54:53	16.240	70.170,00
14:54:55	5	70.160,00
14:54:55	20.842	70.170,00
14:54:57	378	70.160,00
14:54:57	12.075	70.170,00
14:54:58	10	70.160,00
14:54:58	10.809	70.170,00
14:54:59	172	70.160,00
14:54:59	11.788	70.170,00
14:55:01	8.974	70.180,00
14:55:01	1	70.160,00
14:55:01	28.274	70.170,00
14:55:04	4	70.160,00
14:55:05	6.132	70.170,00
14:55:05	5.708	70.160,00
14:55:05	527	70.170,00
14:55:05	978	70.160,00
14:55:06	3.850	70.170,00
14:55:07	5.713	70.180,00
14:55:07	1.063	70.160,00
14:55:07	9.692	70.170,00
14:55:13	100	70.160,00
14:55:13	23	70.170,00
14:55:13	4.364	70.160,00
14:55:13	4.827	70.170,00
14:55:15	21	70.160,00
14:55:15	1.976	70.170,00
14:55:17	63	70.160,00
14:55:17	4.879	70.170,00
14:55:19	49	70.160,00
14:55:19	4.297	70.170,00
14:55:20	2.325	70.160,00
14:55:21	6	70.170,00
14:55:22	105	70.160,00
14:55:22	873	70.170,00
14:55:22	3.438	70.160,00
14:55:23	761	70.170,00
14:55:23	16.955	70.160,00
14:55:26	167	70.150,00
14:55:26	1.655	70.160,00
14:55:26	4.449	70.170,00
14:55:28	7	70.150,00
14:55:28	33.208	70.170,00
14:55:41	171	70.160,00
14:55:41	2.888	70.170,00
14:55:41	53.906	70.180,00
14:55:41	16.945	70.170,00
14:55:44	150	70.180,00
14:55:44	250	70.190,00
14:55:44	21.264	70.170,00
14:55:45	1.987	70.160,00
14:55:45	16.058	70.150,00
14:55:46	1.924	70.140,00
14:55:46	2.401	70.150,00
14:55:47	2.047	70.160,00
14:55:49	1.328	70.170,00
14:55:51	6.239	70.160,00
14:55:55	171	70.150,00
14:55:55	8.404	70.160,00
14:56:01	3.054	70.140,00
14:56:02	767	70.160,00
14:56:03	168	70.140,00
14:56:04	7	70.150,00
14:56:04	18	70.160,00
14:56:04	49	70.150,00
14:56:05	1.023	70.160,00
14:56:07	4	70.150,00
14:56:07	1.655	70.160,00
14:56:09	2.406	70.150,00
14:56:11	1.894	70.160,00
14:56:11	139	70.170,00
14:56:11	11.043	70.160,00
14:56:15	172	70.150,00
14:56:16	12.074	70.160,00
14:56:18	1.234	70.170,00
14:56:20	899	70.150,00
14:56:21	17.902	70.170,00
14:56:23	171	70.150,00
14:56:24	4.518	70.170,00
14:56:27	52.031	70.150,00
14:56:27	35.496	70.170,00
14:56:28	515	70.150,00
14:56:28	10	70.170,00
14:56:28	4.009	70.150,00
14:56:29	3.318	70.160,00
14:56:30	1	70.150,00
14:56:30	3.914	70.160,00
14:56:30	273	70.150,00
14:56:31	12.392	70.160,00
14:56:34	12.278	70.150,00
14:56:35	707	70.160,00
14:56:37	105	70.170,00
14:56:37	7.789	70.150,00
14:56:37	5.004	70.160,00
14:56:38	20.000	70.150,00
14:56:38	314	70.160,00
14:56:38	10	70.140,00
14:56:39	2.372	70.160,00
14:56:40	45	70.140,00
14:56:40	18.409	70.160,00
14:56:48	1.539	70.140,00
14:56:49	11.225	70.160,00
14:56:51	10	70.140,00
14:56:51	16.676	70.160,00
14:56:53	30.333	70.170,00
14:56:53	39.725	70.180,00
14:56:53	3.464	70.170,00
14:56:53	19.514	70.180,00
14:56:57	889	70.190,00
14:56:58	3.000	70.170,00
14:56:59	1.213	70.180,00
14:57:00	4.807	70.190,00
14:57:01	349	70.170,00
14:57:01	17	70.180,00
14:57:01	13.917	70.190,00
14:57:03	1.400	70.170,00
14:57:03	706	70.190,00
14:57:03	15.251	70.170,00
14:57:04	40.752	70.160,00
14:57:04	35.106	70.150,00
14:57:04	1.076	70.190,00
14:57:04	20	70.180,00
14:57:04	4.178	70.170,00
14:57:04	193	70.180,00
14:57:05	1.053	70.170,00
14:57:06	14.154	70.180,00
14:57:07	5.145	70.170,00
14:57:09	7.789	70.180,00
14:57:11	1.539	70.170,00
14:57:12	839	70.180,00
14:57:12	6	70.170,00
14:57:12	274	70.180,00
14:57:12	2.270	70.190,00
14:57:13	344	70.180,00
14:57:14	157	70.170,00
14:57:14	159	70.180,00
14:57:15	320	70.170,00
14:57:15	429	70.180,00
14:57:15	508	70.170,00
14:57:17	665	70.180,00
14:57:17	1.763	70.190,00
14:57:17	157	70.180,00
14:57:18	1.127	70.190,00
14:57:18	600	70.170,00
14:57:19	327	70.180,00
14:57:19	2.656	70.170,00
14:57:20	3.611	70.180,00
14:57:21	76	70.170,00
14:57:21	2.831	70.180,00
14:57:22	47	70.190,00
14:57:22	1.636	70.180,00
14:57:23	624	70.190,00
14:57:23	409	70.180,00
14:57:24	87	70.170,00
14:57:24	21.132	70.180,00
14:57:25	98	70.190,00
14:57:25	2.870	70.170,00
14:57:25	6.418	70.180,00
14:57:28	51	70.170,00
14:57:28	1.345	70.180,00
14:57:29	3.439	70.170,00
14:57:30	997	70.180,00
14:57:31	154	70.170,00
14:57:31	142	70.180,00
14:57:31	636	70.190,00
14:57:32	381	70.170,00
14:57:32	469	70.180,00
14:57:32	6	70.170,00
14:57:32	524	70.180,00
14:57:34	1.097	70.190,00
14:57:34	3.448	70.180,00
14:57:34	141	70.190,00
14:57:35	17	70.180,00
14:57:35	69	70.170,00
14:57:35	485	70.180,00
14:57:36	279	70.190,00
14:57:36	2.137	70.180,00
14:57:36	1.923	70.170,00
14:57:36	3.430	70.180,00
14:57:37	218	70.170,00
14:57:39	205	70.180,00
14:57:41	66	70.170,00
14:57:42	3.611	70.180,00
14:57:43	757	70.170,00
14:57:43	3.593	70.180,00
14:57:44	2.317	70.190,00
14:57:45	2.187	70.170,00
14:57:45	282	70.180,00
14:57:45	417	70.190,00
14:57:45	32	70.170,00
14:57:45	861	70.180,00
14:57:46	1.584	70.170,00
14:57:46	933	70.180,00
14:57:47	156	70.190,00
14:57:47	39	70.170,00
14:57:47	397	70.180,00
14:57:47	342	70.170,00
14:57:48	232	70.180,00
14:57:48	85	70.190,00
14:57:49	43	70.180,00
14:57:49	260	70.190,00
14:57:50	8	70.180,00
14:57:50	25	70.170,00
14:57:50	71	70.180,00
14:57:50	10.458	70.170,00
14:57:50	7.330	70.160,00
14:57:51	12.696	70.180,00
14:57:51	178	70.160,00
14:57:52	10.887	70.180,00
14:57:55	76	70.170,00
14:57:55	719	70.180,00
14:57:56	11	70.170,00
14:57:56	481	70.180,00
14:57:59	83	70.170,00
14:58:00	2.633	70.180,00
14:58:00	177	70.170,00
14:58:01	165	70.180,00
14:58:01	171	70.170,00
14:58:02	1.011	70.180,00
14:58:03	177	70.170,00
14:58:03	4.452	70.180,00
14:58:03	11.200	70.190,00
14:58:04	1	70.170,00
14:58:04	142	70.190,00
14:58:04	2	70.170,00
14:58:05	8	70.190,00
14:58:05	2.546	70.170,00
14:58:06	1.266	70.180,00
14:58:06	290	70.170,00
14:58:07	680	70.190,00
14:58:07	1.068	70.170,00
14:58:07	734	70.190,00
14:58:08	22.776	70.170,00
14:58:08	5.764	70.190,00
14:58:11	128	70.170,00
14:58:11	1.266	70.180,00
14:58:12	4.510	70.190,00
14:58:13	17.059	70.170,00
14:58:13	6	70.190,00
14:58:13	34	70.170,00
14:58:15	3.204	70.180,00
14:58:18	9.567	70.160,00
14:58:18	9.797	70.180,00
14:58:18	683	70.160,00
14:58:19	5.192	70.180,00
14:58:20	4.685	70.190,00
14:58:20	2.030	70.170,00
14:58:20	2.144	70.180,00
14:58:21	5.383	70.170,00
14:58:21	2.259	70.180,00
14:58:22	2.137	70.170,00
14:58:22	42	70.180,00
14:58:22	3.013	70.170,00
14:58:22	6.403	70.180,00
14:58:26	1.998	70.170,00
14:58:27	7.958	70.180,00
14:58:28	374	70.170,00
14:58:29	1.194	70.180,00
14:58:29	211	70.190,00
14:58:29	349	70.170,00
14:58:29	69.510	70.190,00
14:58:30	87	70.170,00
14:58:30	4.119	70.190,00
14:58:33	200	70.170,00
14:58:33	445	70.190,00
14:58:34	168	70.170,00
14:58:34	18	70.190,00
14:58:35	2.028	70.180,00
14:58:35	4.057	70.190,00
14:58:35	1.709	70.170,00
14:58:35	139.609	70.190,00
14:58:36	223	70.170,00
14:58:36	703	70.180,00
14:58:36	641	70.170,00
14:58:37	6.083	70.180,00
14:58:39	366	70.190,00
14:58:40	2.442	70.180,00
14:58:40	167	70.170,00
14:58:41	564	70.190,00
14:58:42	1.709	70.170,00
14:58:42	10.102	70.190,00
14:58:45	511	70.170,00
14:58:46	7.671	70.190,00
14:58:46	13.138	70.200,00
14:58:46	10.758	70.180,00
14:58:46	10.858	70.200,00
14:58:47	7.050	70.190,00
14:58:47	1.068	70.180,00
14:58:49	520	70.190,00
14:58:49	2.179	70.200,00
14:58:49	85	70.180,00
14:58:49	183	70.190,00
14:58:49	1.864	70.200,00
14:58:50	6.976	70.190,00
14:58:51	2.703	70.200,00
14:58:51	515	70.180,00
14:58:52	856	70.190,00
14:58:52	2.280	70.200,00
14:58:52	5.750	70.190,00
14:58:56	6.973	70.180,00
14:59:01	13.204	70.170,00
14:59:02	918	70.180,00
14:59:02	376	70.190,00
14:59:03	5.294	70.180,00
14:59:03	9.624	70.190,00
14:59:03	833	70.200,00
14:59:04	3.262	70.180,00
14:59:04	331	70.190,00
14:59:04	19.492	70.180,00
14:59:04	550	70.190,00
14:59:04	12	70.170,00
14:59:04	1.375	70.190,00
14:59:04	3.923	70.180,00
14:59:05	1.843	70.190,00
14:59:06	167	70.170,00
14:59:06	35.341	70.180,00
14:59:08	43	70.190,00
14:59:08	967	70.180,00
14:59:09	1.245	70.190,00
14:59:11	68	70.180,00
14:59:11	14.533	70.190,00
14:59:13	84	70.180,00
14:59:14	114	70.190,00
14:59:14	3.009	70.200,00
14:59:15	25	70.190,00
14:59:15	11.879	70.200,00
14:59:15	25	70.180,00
14:59:15	9.262	70.200,00
14:59:15	25	70.190,00
14:59:15	1.251	70.200,00
14:59:16	26	70.180,00
14:59:16	13	70.190,00
14:59:17	1.087	70.200,00
14:59:17	12	70.190,00
14:59:17	1.672	70.200,00
14:59:17	6	70.190,00
14:59:17	997	70.200,00
14:59:18	6.747	70.180,00
14:59:21	5	70.190,00
14:59:21	340	70.200,00
14:59:21	171	70.180,00
14:59:21	4	70.190,00
14:59:21	427	70.200,00
14:59:21	10.036	70.180,00
14:59:23	2.096	70.190,00
14:59:25	709	70.180,00
14:59:26	343	70.190,00
14:59:26	11.712	70.180,00
14:59:26	8	70.190,00
14:59:26	1	70.170,00
14:59:27	1	70.180,00
14:59:27	4.227	70.190,00
14:59:28	16.469	70.180,00
14:59:28	14.264	70.190,00
14:59:29	183	70.180,00
14:59:29	2.243	70.190,00
14:59:29	141	70.180,00
14:59:29	28	70.190,00
14:59:30	86	70.180,00
14:59:31	3.465	70.190,00
14:59:31	25.357	70.200,00
14:59:32	427	70.180,00

VOLVER AL INICIO

14:59:32	312	70.200,00
14:59:33	1	70.190,00
14:59:33	1.518	70.200,00
14:59:34	5.992	70.180,00
14:59:34	4.533	70.190,00
14:59:37	38.024	70.170,00
14:59:39	2.347	70.190,00
14:59:40	1.656	70.200,00
14:59:41	5.503	70.180,00
14:59:41	983	70.200,00
14:59:42	373	70.180,00
14:59:42	1	70.200,00
14:59:42	1	70.180,00
14:59:43	183	70.200,00
14:59:44	27	70.180,00
14:59:44	51.266	70.200,00
14:59:45	14.957	70.180,00
14:59:45	1.046	70.200,00
14:59:45	4.914	70.180,00
14:59:45	365	70.200,00
14:59:45	3.781	70.180,00
14:59:46	1.141	70.200,00
14:59:47	2.607	70.180,00
14:59:47	11.831	70.200,00
14:59:47	24.094	70.210,00
14:59:48	17.196	70.190,00
14:59:48	6.927	70.200,00
14:59:48	15.640	70.190,00
14:59:48	15.943	70.200,00
14:59:52	113	70.190,00
14:59:52	1.642	70.200,00
14:59:52	39	70.180,00
14:59:53	86	70.210,00
14:59:53	17.196	70.190,00
14:59:54	284	70.200,00
14:59:54	7.316	70.190,00
14:59:56	19.716	70.200,00
14:59:58	318	70.210,00
14:59:58	185	70.200,00
14:59:58	22.321	70.190,00
14:59:59	1.865	70.180,00
15:00:00	4.603	70.190,00
15:00:01	2.102	70.180,00
15:00:01	14.813	70.190,00
15:00:03	352	70.200,00
15:00:03	1.865	70.180,00
15:00:03	1.651	70.200,00
15:00:04	1.865	70.180,00
15:00:04	487	70.200,00
15:00:06	136	70.180,00
15:00:07	2.099	70.200,00
15:00:09	15	70.180,00
15:00:09	1.787	70.200,00
15:00:10	30.530	70.180,00
15:00:11	8.101	70.190,00
15:00:12	1.695	70.170,00
15:00:13	152	70.190,00
15:00:14	21.556	70.170,00
15:00:14	544	70.190,00
15:00:15	118	70.170,00
15:00:16	24.104	70.190,00
15:00:24	13.174	70.200,00
15:00:24	3.228	70.210,00
15:00:25	841	70.190,00
15:00:25	468	70.210,00
15:00:26	4.249	70.190,00
15:00:26	1.505	70.210,00
15:00:27	51	70.190,00
15:00:27	1.078	70.210,00
15:00:28	142	70.190,00
15:00:29	3.815	70.210,00
15:00:32	134	70.190,00
15:00:32	6.733	70.210,00
15:00:37	1.203	70.190,00
15:00:37	2.671	70.210,00
15:00:39	340	70.200,00
15:00:39	39.269	70.190,00
15:00:39	2.351	70.210,00
15:00:40	2.200	70.190,00
15:00:40	708	70.210,00
15:00:40	11.234	70.190,00
15:00:41	340	70.210,00
15:00:41	6.533	70.190,00
15:00:42	1.424	70.200,00
15:00:42	4.467	70.190,00
15:00:42	131	70.200,00
15:00:42	6.533	70.190,00
15:00:43	2.765	70.200,00
15:00:43	3	70.190,00
15:00:43	7.455	70.200,00
15:00:45	343	70.190,00
15:00:45	2.235	70.200,00
15:00:47	9.500	70.190,00
15:00:47	1.055	70.200,00
15:00:48	18	70.180,00
15:00:48	26.216	70.200,00
15:00:49	300	70.190,00
15:00:49	265	70.210,00
15:00:49	494	70.200,00
15:00:50	71	70.190,00
15:00:50	27.318	70.200,00
15:01:00	6.837	70.210,00
15:01:00	17	70.190,00
15:01:01	109	70.200,00
15:01:01	1.574	70.210,00
15:01:02	14	70.190,00
15:01:02	32	70.200,00
15:01:02	2.524	70.210,00
15:01:03	3.202	70.200,00
15:01:03	171	70.210,00
15:01:04	4	70.200,00
15:01:04	383	70.210,00
15:01:04	3.202	70.200,00
15:01:04	25.160	70.210,00
15:01:08	2.752	70.200,00
15:01:08	352	70.210,00
15:01:09	36	70.200,00
15:01:09	5.993	70.210,00
15:01:12	119	70.200,00
15:01:12	704	70.210,00
15:01:12	17	70.200,00
15:01:12	1.306	70.210,00
15:01:13	1.085	70.200,00
15:01:13	5.328	70.210,00
15:01:15	6.744	70.200,00
15:01:15	21.633	70.190,00
15:01:15	14.622	70.180,00
15:01:15	4.667	70.200,00
15:01:17	11.979	70.190,00
15:01:17	11.738	70.200,00
15:01:23	5.016	70.190,00
15:01:24	30.155	70.200,00
15:01:28	428	70.190,00
15:01:29	183	70.200,00
15:01:29	612	70.190,00
15:01:29	31.842	70.200,00
15:01:38	1.965	70.190,00
15:01:38	171	70.180,00
15:01:38	11.242	70.190,00
15:01:40	9.159	70.200,00
15:01:42	3.761	70.180,00
15:01:42	1.131	70.190,00
15:01:42	21.050	70.200,00
15:01:44	3.564	70.180,00
15:01:45	4.987	70.190,00
15:01:50	682	70.180,00
15:01:50	6.766	70.190,00
15:01:50	27.901	70.200,00
15:01:55	1.233	70.190,00
15:01:55	15.605	70.200,00
15:01:57	12.506	70.210,00
15:01:57	8.507	70.200,00
15:01:59	194	70.210,00
15:01:59	56	70.200,00
15:02:00	1	70.190,00
15:02:01	7	70.200,00
15:02:01	15	70.190,00
15:02:01	8	70.200,00
15:02:01	680	70.210,00
15:02:02	791	70.200,00
15:02:02	1.410	70.210,00
15:02:03	54	70.200,00
15:02:04	191	70.210,00
15:02:04	344	70.190,00
15:02:04	5.168	70.200,00
15:02:05	1.716	70.190,00
15:02:06	516	70.200,00
15:02:07	22	70.210,00
15:02:07	1.155	70.200,00
15:02:08	68	70.190,00
15:02:09	17.250	70.200,00
15:02:12	25	70.190,00
15:02:13	357	70.200,00
15:02:13	4.272	70.210,00
15:02:14	1.551	70.200,00
15:02:14	4.652	70.210,00
15:02:14	11.520	70.190,00
15:02:15	3.383	70.200,00
15:02:16	684	70.190,00
15:02:16	773	70.200,00
15:02:17	159	70.190,00
15:02:18	4.848	70.200,00
15:02:19	19	70.190,00
15:02:19	17.498	70.200,00
15:02:20	12	70.190,00
15:02:20	5.852	70.200,00
15:02:22	510	70.190,00
15:02:23	428	70.200,00
15:02:23	187	70.190,00
15:02:24	440	70.200,00
15:02:25	15.757	70.190,00
15:02:25	1.197	70.200,00
15:02:26	27	70.190,00
15:02:26	704	70.200,00
15:02:27	6	70.190,00
15:02:27	17.006	70.200,00
15:02:28	18.714	70.210,00
15:02:29	57	70.220,00
15:02:30	4.056	70.210,00
15:02:30	1.031	70.200,00
15:02:32	226	70.210,00
15:02:32	344	70.200,00
15:02:32	15.718	70.210,00
15:02:34	894	70.220,00
15:02:34	345	70.200,00
15:02:34	3.997	70.220,00
15:02:35	309	70.200,00
15:02:37	685	70.220,00
15:02:39	4.300	70.200,00
15:02:40	11.159	70.220,00
15:02:43	2	70.200,00
15:02:43	4.972	70.220,00
15:02:45	22	70.200,00
15:02:47	1.541	70.220,00
15:02:49	7	70.200,00
15:02:49	732	70.220,00
15:02:50	123	70.200,00
15:02:50	6.715	70.220,00
15:02:52	36	70.200,00
15:02:52	5.240	70.220,00
15:02:55	1.027	70.200,00
15:02:56	2.331	70.220,00
15:02:57	8	70.200,00
15:02:58	5.067	70.220,00
15:02:59	7	70.200,00
15:02:59	9.336	70.220,00
15:03:02	3	70.200,00
15:03:02	3.246	70.220,00
15:03:03	15.861	70.200,00
15:03:04	1.361	70.210,00
15:03:06	146	70.200,00
15:03:06	342	70.210,00
15:03:06	236	70.200,00
15:03:06	178	70.220,00
15:03:07	209	70.210,00
15:03:07	4.681	70.220,00
15:03:08	2.574	70.210,00
15:03:10	1.831	70.220,00
15:03:10	976	70.200,00
15:03:11	4.328	70.210,00
15:03:11	18	70.220,00
15:03:12	189	70.210,00
15:03:12	584	70.220,00
15:03:13	36	70.200,00
15:03:13	21	70.210,00
15:03:13	2.820	70.220,00
15:03:15	20	70.210,00
15:03:15	35	70.220,00
15:03:16	429	70.210,00
15:03:16	342	70.220,00
15:03:17	550	70.210,00
15:03:19	3.386	70.220,00
15:03:20	203	70.210,00
15:03:22	2.428	70.220,00
15:03:22	26.042	70.210,00
15:03:23	563	70.220,00
15:03:23	25.024	70.210,00
15:03:23	232	70.220,00
15:03:23	19.660	70.210,00
15:03:24	75	70.220,00
15:03:24	34.620	70.200,00
15:03:24	22.831	70.220,00
15:03:26	342	70.200,00
15:03:26	14.811	70.220,00
15:03:29	88	70.200,00
15:03:30	30.935	70.220,00
15:03:36	4	70.200,00
15:03:37	24.153	70.220,00
15:03:40	157	70.200,00
15:03:40	29.973	70.220,00
15:03:50	25	70.200,00
15:03:50	6.429	70.220,00
15:03:51	4.287	70.210,00
15:03:52	870	70.200,00
15:03:52	4.447	70.210,00
15:03:52	1.082	70.220,00
15:03:52	870	70.210,00
15:03:53	3.287	70.220,00
15:03:53	1.280	70.200,00
15:03:53	11.345	70.220,00
15:03:53	1.706	70.200,00
15:03:53	6.549	70.220,00
15:03:57	1.290	70.200,00
15:03:58	20.416	70.220,00
15:04:02	19.085	70.200,00
15:04:04	84	70.190,00
15:04:04	3.290	70.200,00
15:04:05	4.937	70.190,00
15:04:05	75.496	70.180,00
15:04:06	13.999	70.200,00
15:04:12	512	70.180,00
15:04:13	11.540	70.200,00
15:04:13	5.837	70.210,00
15:04:13	14.530	70.200,00
15:04:14	1.380	70.190,00
15:04:15	6.580	70.200,00
15:04:18	541	70.210,00
15:04:18	1.521	70.200,00
15:04:19	632	70.210,00
15:04:19	9.563	70.200,00
15:04:25	2.773	70.210,00
15:04:26	49	70.220,00
15:04:26	1.090	70.210,00
15:04:28	1.746	70.220,00
15:04:28	779	70.210,00
15:04:29	16	70.190,00
15:04:29	175	70.220,00
15:04:29	1.771	70.210,00
15:04:29	2	70.220,00
15:04:30	23.161	70.210,00
15:04:32	39.092	70.200,00
15:04:32	10.233	70.190,00
15:04:32	50.039	70.180,00
15:04:32	114.291	70.160,00
15:04:32	457.955	70.150,00
15:04:33	130	70.140,00
15:04:33	306.342	70.150,00
15:04:33	8	70.180,00
15:04:34	20.000	70.170,00
15:04:34	8	70.180,00
15:04:34	11.758	70.170,00
15:04:34	1.203	70.180,00
15:04:34	503	70.190,00
15:04:34	5.242	70.180,00
15:04:34	29.961	70.190,00
15:04:34	37.000	70.180,00
15:04:35	3.069	70.190,00
15:04:36	10.061	70.200,00
15:04:36	10.205	70.210,00
15:04:37	16.650	70.200,00
15:04:37	411	70.210,00
15:04:38	872	70.200,00
15:04:38	50.605	70.210,00
15:04:39	4.310	70.200,00
15:04:39	4.183	70.210,00
15:04:40	4.700	70.200,00
15:04:40	1.629	70.210,00
15:04:40	16.666	70.200,00
15:04:40	14.886	70.210,00
15:04:41	20.120	70.220,00
15:04:41	20.003	70.210,00
15:04:42	14.261	70.200,00
15:04:42	4.284	70.190,00
15:04:42	3.688	70.200,00
15:04:42	35.587	70.210,00
15:04:42	4.915	70.190,00
15:04:42	348	70.210,00
15:04:42	20.371	70.200,00
15:04:43	1.945	70.210,00
15:04:44	849	70.200,00
15:04:44	11.678	70.210,00
15:04:44	16.268	70.200,00
15:04:44	5.715	70.210,00
15:04:45	1.261	70.200,00
15:04:45	2.311	70.190,00
15:04:46	11.754	70.210,00
15:04:47	640	70.200,00
15:04:47	12.082	70.210,00
15:04:49	2.510	70.200,00
15:04:50	73	70.190,00
15:04:51	1.565	70.200,00
15:04:52	859	70.190,00
15:04:52	30.925	70.200,00
15:04:54	10.464	70.210,00
15:04:55	1.016	70.190,00
15:04:56	563	70.210,00
15:04:57	4.294	70.190,00
15:04:57	1.377	70.210,00
15:04:58	2.106	70.190,00
15:04:59	53.071	70.210,00
15:04:59	122.011	70.220,00
15:05:00	6.876	70.210,00
15:05:01	8.610	70.220,00
15:05:01	5.075	70.210,00
15:05:02	2	70.200,00
15:05:04	508	70.210,00
15:05:04	34	70.200,00
15:05:04	395	70.210,00
15:05:04	9.229	70.220,00
15:05:05	172	70.200,00
15:05:06	28	70.220,00
15:05:06	52	70.200,00
15:05:06	252	70.220,00
15:05:07	3	70.200,00
15:05:07	2.966	70.210,00
15:05:10	1.998	70.220,00
15:05:11	2.806	70.210,00
15:05:11	340.620	70.220,00
15:05:12	169	70.210,00
15:05:12	99	70.200,00
15:05:12	12.188	70.220,00
15:05:15	1	70.210,00
15:05:15	81.964	70.220,00
15:05:20	32.482	70.230,00
15:05:21	1	70.210,00
15:05:22	10.287	70.230,00
15:05:27	6	70.210,00
15:05:27	2.056	70.230,00
15:05:29	343	70.210,00
15:05:29	515	70.230,00
15:05:30	120	70.210,00
15:05:30	1.585	70.230,00
15:05:32	2	70.210,00
15:05:32	520	70.230,00
15:05:33	1	70.210,00
15:05:33	14.773	70.230,00
15:05:36	29	70.210,00
15:05:36	13.052	70.230,00
15:05:39	28.413	70.210,00
15:05:39	15.701	70.230,00
15:05:41	17	70.210,00
15:05:41	3.620	70.230,00
15:05:43	1.347	70.210,00
15:05:43	575	70.230,00
15:05:44	1	70.210,00
15:05:44	11.318	70.230,00
15:05:47	12	70.210,00
15:05:47	422	70.230,00
15:05:48	466	70.210,00
15:05:49	1.067	70.230,00
15:05:50	13	70.210,00
15:05:50	122	70.230,00
15:05:50	13	70.210,00
15:05:50	9.249	70.230,00
15:05:53	5.157	70.210,00
15:05:53	44.543	70.230,00
15:05:55	171	70.210,00
15:05:55	53.949	70.230,00
15:06:07	49	70.210,00
15:06:07	731	70.230,00
15:06:08	1.425	70.210,00
15:06:08	760	70.230,00
15:06:09	17.188	70.210,00
15:06:09	8.801	70.230,00
15:06:10	45	70.210,00
15:06:11	907	70.230,00
15:06:11	7.044	70.210,00
15:06:11	6.063	70.230,00
15:06:14	42	70.210,00
15:06:14	1.550	70.230,00
15:06:16	16	70.210,00
15:06:17	6.644	70.230,00
15:06:20	5.150	70.210,00
15:06:21	28	70.220,00
15:06:21	20.000	70.210,00
15:06:21	10.938	70.200,00
15:06:22	3.899	70.220,00
15:06:25	36.093	70.200,00
15:06:25	2.907	70.190,00
15:06:25	3.761	70.210,00
15:06:28	339	70.200,00
15:06:28	152	70.190,00
15:06:29	1.369	70.200,00
15:06:30	104	70.190,00
15:06:33	14.365	70.200,00
15:06:37	9.438	70.210,00
15:06:41	10.313	70.190,00
15:06:42	3.692	70.210,00
15:06:42	14	70.190,00
15:06:43	149	70.210,00
15:06:43	2.027	70.200,00
15:06:45	1.724	70.190,00
15:06:45	41	70.200,00
15:06:45	167	70.190,00
15:06:45	14.783	70.200,00
15:06:49	6	70.190,00
15:06:49	868	70.200,00
15:06:49	2	70.190,00
15:06:49	43	70.200,00
15:06:49	8.230	70.190,00
15:06:52	690	70.180,00
15:06:53	1.823	70.190,00
15:06:55	718	70.180,00
15:06:55	16.561	70.190,00
15:06:56	3.352	70.180,00
15:06:56	713	70.190,00
15:06:57	7	70.180,00
15:06:57	12.483	70.190,00
15:06:59	27.554	70.200,00
15:07:00	85	70.180,00
15:07:00	450	70.200,00
15:07:01	9.060	70.180,00
15:07:02	522	70.200,00
15:07:02	129	70.180,00
15:07:03	855	70.200,00
15:07:03	761	70.180,00
15:07:04	3.749	70.200,00
15:07:05	85	70.180,00
15:07:05	4.050	70.200,00
15:07:08	207	70.180,00
15:07:09	51	70.200,00
15:07:09	12.193	70.180,00
15:07:09	870	70.190,00
15:07:09	309	70.180,00
15:07:09	959	70.190,00
15:07:10	855	70.170,00
15:07:10	7.015	70.190,00
15:07:13	75	70.170,00
15:07:13	870	70.190,00
15:07:13	425	70.170,00
15:07:13	9.744	70.190,00
15:07:16	7.392	70.200,00
15:07:17	5.009	70.190,00
15:07:18	12.824	70.180,00
15:07:18	1.025	70.190,00
15:07:18	12.824	70.180,00
15:07:20	3.367	70.190,00
15:07:21	13.915	70.180,00
15:07:21	2.136	70.190,00
15:07:22	80	70.180,00
15:07:23	7.826	70.190,00
15:07:27	30	70.180,00
15:07:28	1.271	70.190,00
15:07:29	6.458	70.180,00
15:07:29	2.149	70.190,00
15:07:30	14.105	70.200,00
15:07:31	7	70.180,00
15:07:31	189	70.200,00
15:07:31	2.244	70.190,00
15:07:33	85	70.180,00
15:07:33	1.457	70.190,00
15:07:34	1	70.180,00
15:07:34	97.318	70.190,00
15:07:39	233	70.200,00
15:07:40	779	70.210,00
15:07:43	18.762	70.190,00
15:07:43	30.328	70.180,00
15:07:43	223.206	70.160,00
15:07:43	18.378	70.150,00
15:07:43	52.563	70.160,00
15:07:43	500	70.150,00
15:07:43	80.741	70.160,00
15:07:44	1.719	70.190,00
15:07:44	340	70.150,00
15:07:44	500	70.160,00
15:07:44	16.163	70.180,00
15:07:44	2.850	70.170,00
15:07:44	31.350	70.180,00
15:07:44	8.663	70.170,00
15:07:44	6.806	70.190,00
15:07:45	13.519	70.180,00
15:07:45	16.140	70.160,00
15:07:45	9.327	70.150,00
15:07:47	6.682	70.180,00
15:07:47	3.158	70.190,00
15:07:47	5.636	70.180,00
15:07:49	177	70.160,00
15:07:50	4.463	70.180,00
15:07:53	690	70.160,00
15:07:53	176	70.180,00
15:07:54	13.275	70.160,00
15:07:55	13.421	70.180,00
15:07:57	85	70.160,00
15:07:57	3.476	70.180,00
15:07:58	1.711	70.160,00
15:07:58	7.190	70.180,00
15:08:02	288	70.160,00
15:08:03	6.072	70.180,00
15:08:04	669	70.160,00
15:08:04	12.242	70.180,00
15:08:09	3.447	70.160,00
15:08:09	14.643	70.150,00
15:08:09	24	70.160,00
15:08:09	2.886	70.170,00
15:08:09	877	70.160,00
15:08:10	5.999	70.170,00
15:08:11	1	70.160,00
15:08:11	11.115	70.170,00
15:08:12	13.966	70.180,00
15:08:21	21.931	70.160,00
15:08:21	4.317	70.170,00
15:08:22	137	70.160,00
15:08:22	2.473	70.170,00
15:08:23	247	70.160,00
15:08:24	1.424	70.170,00
15:08:25	333	70.160,00
15:08:25	11.786	70.170,00
15:08:26	29.721	70.160,00
15:08:27	4.320	70.150,00
15:08:27	10.234	70.170,00
15:08:28	24.911	70.160,00
15:08:28	77.569	70.150,00
15:08:28	305	70.140,00
15:08:29	885	70.170,00
15:08:29	170	70.160,00
15:08:29	3.668	70.170,00
15:08:31	9.638	70.160,00
15:08:31	3.766	70.170,00
15:08:31	18	70.160,00
15:08:32	1.476	70.170,00
15:08:32	10.440	70.160,00
15:08:33	5.520	70.170,00
15:08:34	18.682	70.180,00
15:08:36	12	70.170,00
15:08:36	1.955	70.180,00
15:08:37	171	70.170,00
15:08:38	2.023	70.180,00
15:08:38	29	70.170,00
15:08:40	4.986	70.180,00
15:08:40	3.150	70.190,00
15:08:43	1	70.170,00
15:08:44	1.413	70.190,00
15:08:44	62	70.170,00
15:08:44	1.064	70.190,00
15:08:46	496	70.170,00
15:08:46	6.343	70.160,00
15:08:47	9.256	70.180,00
15:08:51	343	70.170,00
15:08:52	10.744	70.180,00
15:08:56	10.762	70.190,00
15:08:57	85	70.180,00
15:08:57	1.681	70.190,00
15:08:59	7	70.170,00
15:08:59	6.928	70.190,00
15:08:59	46	70.170,00
15:08:59	1.435	70.190,00
15:09:00	4.631	70.200,00
15:09:02	343	70.170,00
15:09:02	597	70.200,00
15:09:02	2.206	70.170,00
15:09:02	1.400	70.180,00
15:09:03	17.905	70.190,00
15:09:04	11.662	70.180,00
15:09:04	19.150	70.190,00
15:09:04	26.377	70.200,00

VOLVER AL INICIO

15:09:08	400	70.210,00
15:09:08	18.178	70.200,00
15:09:13	344	70.180,00
15:09:13	31.410	70.200,00
15:09:15	12	70.180,00
15:09:16	12.233	70.200,00
15:09:18	295	70.210,00
15:09:18	1.917	70.200,00
15:09:18	36.669	70.210,00
15:09:19	1.117	70.220,00
15:09:19	9.162	70.200,00
15:09:19	1.832	70.210,00
15:09:19	9	70.220,00
15:09:19	6.909	70.200,00
15:09:19	1.587	70.190,00
15:09:19	25	70.180,00
15:09:19	65	70.220,00
15:09:20	11.319	70.210,00
15:09:22	21.728	70.200,00
15:09:23	2.280	70.210,00
15:09:25	4.332	70.200,00
15:09:25	1.452	70.210,00
15:09:26	83	70.200,00
15:09:26	515	70.210,00
15:09:26	12.049	70.200,00
15:09:28	3.935	70.190,00
15:09:28	24.447	70.200,00
15:09:29	4.997	70.190,00
15:09:29	15.945	70.200,00
15:09:31	8	70.180,00
15:09:32	18.337	70.200,00
15:09:41	33	70.190,00
15:09:41	4.404	70.200,00
15:09:48	106	70.190,00
15:09:50	174	70.200,00
15:09:51	516	70.190,00
15:09:51	165	70.200,00
15:09:51	119	70.190,00
15:09:52	28.651	70.200,00
15:09:55	30.296	70.210,00
15:09:55	1.533	70.220,00
15:09:57	7.200	70.190,00
15:09:58	1.710	70.210,00
15:09:59	1.770	70.220,00
15:10:00	1.712	70.200,00
15:10:01	346	70.220,00
15:10:01	12.026	70.210,00
15:10:01	343	70.220,00
15:10:01	36.950	70.200,00
15:10:02	563	70.210,00
15:10:03	37.246	70.200,00
15:10:03	344	70.210,00
15:10:03	864	70.190,00
15:10:04	10.120	70.210,00
15:10:06	3.265	70.190,00
15:10:06	206	70.210,00
15:10:07	326	70.190,00
15:10:08	23.869	70.210,00
15:10:15	4.297	70.190,00
15:10:15	5.944	70.210,00
15:10:15	21.452	70.190,00
15:10:16	560	70.210,00
15:10:16	341	70.190,00
15:10:16	3.972	70.210,00
15:10:18	4.179	70.200,00
15:10:18	969	70.210,00
15:10:18	2.640	70.220,00
15:10:19	56.099	70.200,00
15:10:19	10.831	70.190,00
15:10:19	5.872	70.180,00
15:10:19	10.612	70.190,00
15:10:19	10.612	70.210,00
15:10:21	56.677	70.220,00
15:10:24	865	70.200,00
15:10:24	10.379	70.210,00
15:10:28	14.965	70.200,00
15:10:29	2.978	70.210,00
15:10:29	3.062	70.200,00
15:10:29	2.280	70.210,00
15:10:31	85	70.200,00
15:10:32	1.303	70.210,00
15:10:34	345	70.200,00
15:10:34	6.377	70.210,00
15:10:36	10.953	70.200,00
15:10:38	507	70.180,00
15:10:38	2.300	70.200,00
15:10:39	1.374	70.180,00
15:10:40	1.759	70.200,00
15:10:43	15	70.180,00
15:10:44	9.829	70.200,00
15:10:48	120	70.180,00
15:10:48	2.849	70.200,00
15:10:48	11	70.180,00
15:10:49	8.665	70.200,00
15:10:51	344	70.180,00
15:10:51	98	70.200,00
15:10:52	522	70.180,00
15:10:52	526	70.200,00
15:10:53	171	70.180,00
15:10:53	5.917	70.200,00
15:10:55	5.108	70.190,00
15:10:56	515	70.180,00
15:10:56	5.495	70.190,00
15:10:58	2	70.180,00
15:10:59	5.987	70.190,00
15:11:02	5	70.180,00
15:11:02	2.631	70.190,00
15:11:03	143	70.180,00
15:11:04	725	70.190,00
15:11:05	32.456	70.180,00
15:11:08	78.095	70.170,00
15:11:08	1.222	70.180,00
15:11:09	171	70.170,00
15:11:09	7.953	70.180,00
15:11:10	165	70.170,00
15:11:10	1.397	70.180,00
15:11:10	5.016	70.170,00
15:11:10	8.682	70.180,00
15:11:11	54	70.170,00
15:11:11	15.394	70.180,00
15:11:15	6.731	70.190,00
15:11:16	1.417	70.200,00
15:11:16	1.374	70.180,00
15:11:16	305	70.200,00
15:11:16	170	70.180,00
15:11:16	1.958	70.200,00
15:11:18	85	70.180,00
15:11:18	2.021	70.200,00
15:11:19	173	70.180,00
15:11:20	137	70.200,00
15:11:20	172	70.180,00
15:11:21	15.562	70.200,00
15:11:25	8.239	70.180,00
15:11:25	9.139	70.200,00
15:11:26	1.094	70.180,00
15:11:26	1.582	70.200,00
15:11:27	18.118	70.180,00
15:11:29	4.270	70.200,00
15:11:31	405	70.190,00
15:11:31	102	70.180,00
15:11:31	226	70.190,00
15:11:31	369.734	70.180,00
15:11:34	2.355	70.190,00
15:11:37	4	70.180,00
15:11:37	516	70.190,00
15:11:37	860	70.200,00
15:11:38	21.149	70.190,00
15:11:38	10.170	70.200,00
15:11:38	344	70.180,00
15:11:38	1.897	70.200,00
15:11:40	1	70.180,00
15:11:40	5.430	70.200,00
15:11:42	220	70.180,00
15:11:42	4.000	70.200,00
15:11:42	43	70.180,00
15:11:42	3.522	70.200,00
15:11:43	166	70.190,00
15:11:43	2.025	70.200,00
15:11:46	50	70.190,00
15:11:48	651	70.200,00
15:11:48	65.825	70.190,00
15:11:49	12.191	70.200,00
15:11:50	90	70.190,00
15:11:51	2.105	70.200,00
15:11:52	46.524	70.190,00
15:11:54	378	70.180,00
15:11:54	320	70.190,00
15:11:55	68	70.180,00
15:11:55	1.845	70.190,00
15:11:57	13.869	70.180,00
15:11:58	1.408	70.190,00
15:11:58	10.125	70.180,00
15:11:58	176	70.190,00
15:11:59	100	70.180,00
15:11:59	8.594	70.190,00
15:11:59	146	70.180,00
15:11:59	29.466	70.190,00
15:12:01	5.770	70.200,00
15:12:03	859	70.180,00
15:12:03	6.487	70.200,00
15:12:06	20	70.180,00
15:12:07	1.269	70.200,00
15:12:07	71	70.180,00
15:12:08	157.859	70.200,00
15:12:12	167	70.180,00
15:12:12	49	70.200,00
15:12:13	301	70.180,00
15:12:13	20.067	70.200,00
15:12:17	3.435	70.180,00
15:12:18	2.239	70.200,00
15:12:18	161	70.180,00
15:12:18	361	70.200,00
15:12:18	2.318	70.180,00
15:12:19	850	70.200,00
15:12:19	905	70.180,00
15:12:20	6.303	70.200,00
15:12:23	317	70.180,00
15:12:25	42	70.200,00
15:12:26	85	70.180,00
15:12:26	1.724	70.200,00
15:12:26	256	70.190,00
15:12:28	178	70.200,00
15:12:28	19.118	70.190,00
15:12:29	9.776	70.200,00
15:12:29	1.190	70.190,00
15:12:29	11.373	70.200,00
15:12:29	523	70.190,00
15:12:30	1.814	70.200,00
15:12:35	18.913	70.190,00
15:12:35	9.354	70.200,00
15:12:35	1.685	70.180,00
15:12:35	428	70.200,00
15:12:36	15	70.180,00
15:12:36	13.075	70.200,00
15:12:45	6.155	70.180,00
15:12:46	685	70.200,00
15:12:46	56	70.180,00
15:12:47	952	70.200,00
15:12:48	143	70.180,00
15:12:50	679	70.200,00
15:12:52	51.546	70.180,00
15:12:52	8.530	70.200,00
15:12:56	1.684	70.180,00
15:12:56	11.469	70.200,00
15:12:56	9.975	70.180,00
15:12:57	572	70.200,00
15:12:58	1.202	70.180,00
15:12:58	4.906	70.200,00
15:12:59	109	70.180,00
15:12:59	8	70.200,00
15:12:59	3.510	70.180,00
15:13:00	15.918	70.200,00
15:13:04	51.504	70.180,00
15:13:04	86	70.200,00
15:13:04	9.793	70.180,00
15:13:04	2.412	70.200,00
15:13:06	101	70.180,00
15:13:06	5.873	70.200,00
15:13:09	3.500	70.180,00
15:13:09	6.267	70.200,00
15:13:12	25.137	70.190,00
15:13:16	3	70.180,00
15:13:17	2.293	70.190,00
15:13:18	89	70.180,00
15:13:19	22.873	70.190,00
15:13:23	610	70.180,00
15:13:23	172	70.190,00
15:13:23	32	70.180,00
15:13:24	1.618	70.190,00
15:13:26	8.017	70.180,00
15:13:27	5.003	70.190,00
15:13:29	11.497	70.200,00
15:13:29	36	70.190,00
15:13:29	3.286	70.200,00
15:13:30	1.684	70.180,00
15:13:31	6.327	70.200,00
15:13:35	70	70.180,00
15:13:36	58.256	70.200,00
15:13:40	1	70.180,00
15:13:41	1.265	70.200,00
15:13:46	342	70.180,00
15:13:46	139	70.200,00
15:13:46	1	70.180,00
15:13:47	3.369	70.200,00
15:13:48	343	70.180,00
15:13:49	1.207	70.200,00
15:13:50	5.723	70.180,00
15:13:50	6.319	70.200,00
15:13:51	339	70.180,00
15:13:51	3.669	70.200,00
15:13:54	100	70.180,00
15:13:56	1.038	70.200,00
15:13:56	4.262	70.180,00
15:13:56	6.679	70.200,00
15:14:00	3	70.180,00
15:14:01	6.062	70.200,00
15:14:04	343	70.180,00
15:14:04	253.933	70.200,00
15:14:16	24.628	70.180,00
15:14:20	4.726	70.200,00
15:14:25	15	70.190,00
15:14:25	901	70.200,00
15:14:25	14	70.190,00
15:14:25	2.642	70.200,00
15:14:27	51	70.180,00
15:14:27	128	70.200,00
15:14:27	2.537	70.180,00
15:14:28	1.418	70.200,00
15:14:28	279	70.180,00
15:14:28	13.603	70.200,00
15:14:34	57	70.180,00
15:14:34	8.434	70.200,00
15:14:38	171	70.180,00
15:14:38	1.887	70.200,00
15:14:40	39	70.180,00
15:14:40	24.517	70.200,00
15:14:43	8.224	70.190,00
15:14:48	107	70.180,00
15:14:48	6.703	70.190,00
15:14:52	87	70.180,00
15:14:53	35.873	70.190,00
15:14:54	99.771	70.180,00
15:14:54	613	70.190,00
15:14:54	58.348	70.180,00
15:14:55	11.575	70.190,00
15:14:56	12.616	70.200,00
15:14:57	709	70.190,00
15:14:57	1.204	70.200,00
15:14:58	98.703	70.180,00
15:14:58	1.460	70.190,00
15:14:58	49.188	70.180,00
15:14:59	1.428	70.190,00
15:15:01	5.428	70.180,00
15:15:01	3.501	70.190,00
15:15:01	53.487	70.200,00
15:15:01	858	70.190,00
15:15:02	99.771	70.180,00
15:15:03	720	70.190,00
15:15:03	23.724	70.170,00
15:15:04	1.233	70.190,00
15:15:06	38.631	70.180,00
15:15:11	8.168	70.170,00
15:15:14	2	70.160,00
15:15:14	1.582	70.170,00
15:15:15	6.958	70.160,00
15:15:16	7.518	70.170,00
15:15:17	246.817	70.180,00
15:15:18	432	70.190,00
15:15:19	27.632	70.180,00
15:15:19	2.644	70.190,00
15:15:20	1.763	70.180,00
15:15:21	23.362	70.190,00
15:15:24	40.000	70.170,00
15:15:24	1.371	70.190,00
15:15:24	10.000	70.170,00
15:15:25	18.400	70.190,00
15:15:25	1.459	70.180,00
15:15:26	203	70.190,00
15:15:26	70	70.170,00
15:15:27	1.719	70.190,00
15:15:29	6.229	70.170,00
15:15:31	12.201	70.160,00
15:15:32	7.847	70.170,00
15:15:34	697	70.180,00
15:15:34	1.039	70.190,00
15:15:34	1.718	70.170,00
15:15:34	7.238	70.180,00
15:15:35	687	70.170,00
15:15:35	16.730	70.180,00
15:15:36	83	70.170,00
15:15:37	3.646	70.190,00
15:15:40	515	70.170,00
15:15:40	34.947	70.190,00
15:15:40	3.251	70.200,00
15:15:43	24.390	70.190,00
15:15:43	16.997	70.200,00
15:15:43	225.610	70.190,00
15:15:44	170	70.180,00
15:15:44	15.068	70.190,00
15:15:46	38.650	70.180,00
15:15:47	15.045	70.170,00
15:15:47	13.306	70.180,00
15:15:47	2.250	70.190,00
15:15:48	11.667	70.180,00
15:15:49	5.864	70.190,00
15:15:50	30	70.170,00
15:15:50	213.871	70.190,00
15:15:54	35	70.170,00
15:15:54	3.502	70.190,00
15:15:55	1.546	70.200,00
15:15:57	3.392	70.190,00
15:16:01	20	70.180,00
15:16:02	370	70.190,00
15:16:03	17.064	70.180,00
15:16:03	8.452	70.190,00
15:16:04	509	70.180,00
15:16:04	27.762	70.190,00
15:16:10	256	70.180,00
15:16:10	4.134	70.190,00
15:16:12	340	70.180,00
15:16:12	25.890	70.190,00
15:16:12	420	70.200,00
15:16:12	600	70.180,00
15:16:12	1.167	70.200,00
15:16:13	6	70.180,00
15:16:14	5.345	70.200,00
15:16:15	10.000	70.180,00
15:16:15	35	70.200,00
15:16:15	25.205	70.180,00
15:16:16	20.000	70.190,00
15:16:16	14.795	70.180,00
15:16:16	8	70.200,00
15:16:16	69.023	70.180,00
15:16:17	724	70.190,00
15:16:18	1.248	70.180,00
15:16:18	60	70.190,00
15:16:18	18.486	70.180,00
15:16:19	6.132	70.190,00
15:16:20	182	70.180,00
15:16:20	6.276	70.190,00
15:16:22	182	70.170,00
15:16:22	11.773	70.180,00
15:16:22	315	70.170,00
15:16:22	455	70.160,00
15:16:22	1.322	70.190,00
15:16:23	8.784	70.180,00
15:16:23	79	70.190,00
15:16:24	644	70.180,00
15:16:26	35	70.190,00
15:16:26	3.716	70.170,00
15:16:26	66	70.160,00
15:16:26	1.656	70.170,00
15:16:27	10.897	70.180,00
15:16:27	44.871	70.190,00
15:16:27	1.053	70.180,00
15:16:27	430	70.170,00
15:16:28	18.947	70.180,00
15:16:29	10.001	70.190,00
15:16:29	4.656	70.200,00
15:16:29	2.946	70.190,00
15:16:30	360	70.200,00
15:16:31	458	70.190,00
15:16:31	286	70.170,00
15:16:31	286	70.190,00
15:16:31	6.699	70.200,00
15:16:31	34.387	70.170,00
15:16:32	620	70.190,00
15:16:32	8	70.170,00
15:16:32	13.554	70.190,00
15:16:33	762	70.200,00
15:16:33	3.512	70.180,00
15:16:33	52	70.200,00
15:16:33	25.031	70.180,00
15:16:34	11.532	70.170,00
15:16:34	8.950	70.190,00
15:16:34	870	70.180,00
15:16:34	715	70.170,00
15:16:35	1.303	70.180,00
15:16:36	1.849	70.190,00
15:16:36	1.730	70.180,00
15:16:37	172	70.190,00
15:16:37	18	70.180,00
15:16:38	140	70.190,00
15:16:38	3.203	70.180,00
15:16:38	12.987	70.190,00
15:16:38	1.006	70.170,00
15:16:38	9.134	70.190,00
15:16:39	20.293	70.200,00
15:16:39	20.000	70.180,00
15:16:40	10.000	70.170,00
15:16:40	707	70.190,00
15:16:40	10.000	70.170,00
15:16:40	10.000	70.180,00
15:16:40	2.986	70.170,00
15:16:41	2.619	70.180,00
15:16:43	7	70.160,00
15:16:43	11.087	70.180,00
15:16:46	19.293	70.170,00
15:16:47	9.182	70.180,00
15:16:47	25.205	70.190,00
15:16:47	20.000	70.180,00
15:16:47	3.890	70.190,00
15:16:49	15	70.170,00
15:16:50	10.725	70.190,00
15:16:54	13.684	70.170,00
15:16:54	3.497	70.180,00
15:16:54	7.418	70.170,00
15:16:54	698	70.190,00
15:16:54	3.415	70.180,00
15:16:54	367	70.190,00
15:16:56	7.805	70.170,00
15:16:57	26.807	70.180,00
15:16:58	13	70.190,00
15:16:59	341	70.170,00
15:16:59	30.778	70.190,00
15:17:00	18	70.170,00
15:17:00	934	70.190,00
15:17:01	1.573	70.170,00
15:17:01	308	70.190,00
15:17:01	342	70.170,00
15:17:02	3.484	70.190,00
15:17:03	8.682	70.170,00
15:17:04	14.177	70.190,00
15:17:04	67.527	70.180,00
15:17:04	11.320	70.190,00
15:17:04	512	70.170,00
15:17:05	36.950	70.180,00
15:17:05	2.155	70.190,00
15:17:05	10	70.170,00
15:17:05	1.414	70.190,00
15:17:05	53	70.170,00
15:17:05	8.585	70.190,00
15:17:06	60.315	70.170,00
15:17:06	20.000	70.180,00
15:17:06	10.000	70.170,00
15:17:06	344	70.180,00
15:17:07	837	70.190,00
15:17:07	384	70.170,00
15:17:08	7.070	70.190,00
15:17:11	30	70.170,00
15:17:11	3.499	70.190,00
15:17:15	1.381	70.170,00
15:17:16	282	70.190,00
15:17:17	3.766	70.170,00
15:17:17	425	70.190,00
15:17:17	212	70.170,00
15:17:18	2.662	70.180,00
15:17:19	5.041	70.170,00
15:17:19	573	70.180,00
15:17:19	2.089	70.190,00
15:17:20	8.215	70.180,00
15:17:20	4.336	70.190,00
15:17:21	10.000	70.180,00
15:17:21	1.673	70.190,00
15:17:22	8.131	70.180,00
15:17:23	3.477	70.190,00
15:17:26	294	70.170,00
15:17:27	8.005	70.190,00
15:17:32	52.130	70.170,00
15:17:33	12.868	70.180,00
15:17:34	7.123	70.160,00
15:17:34	45.491	70.180,00
15:17:36	9.955	70.170,00
15:17:36	1.871	70.190,00
15:17:41	10.000	70.180,00
15:17:41	31.007	70.190,00
15:17:42	3.632	70.180,00
15:17:42	56	70.190,00
15:17:44	27.104	70.180,00
15:17:44	1.020	70.190,00
15:17:46	7.644	70.180,00
15:17:47	4.115	70.190,00
15:17:47	6.551	70.180,00
15:17:47	342	70.190,00
15:17:48	83	70.180,00
15:17:48	1.487	70.190,00
15:17:50	16	70.180,00
15:17:50	699	70.190,00
15:17:53	1.776	70.180,00
15:17:53	1.252	70.190,00
15:17:56	962	70.180,00
15:17:56	4.645	70.190,00
15:17:57	67	70.180,00
15:17:57	4.813	70.190,00
15:17:58	337	70.180,00
15:17:58	137.887	70.190,00
15:17:58	10.729	70.200,00
15:17:59	2.812	70.190,00
15:17:59	2.292	70.200,00
15:17:59	390	70.190,00
15:18:00	175	70.200,00
15:18:00	97	70.190,00
15:18:00	128.542	70.200,00
15:18:02	125	70.190,00
15:18:04	1.426	70.200,00
15:18:04	222	70.180,00
15:18:04	104	70.190,00
15:18:05	14.305	70.200,00
15:18:05	16	70.190,00
15:18:06	6.878	70.200,00
15:18:06	12	70.190,00
15:18:06	6.878	70.200,00
15:18:07	12	70.190,00
15:18:07	7.881	70.200,00
15:18:07	9	70.190,00
15:18:07	7.050	70.200,00
15:18:08	1.067	70.190,00
15:18:11	2.154	70.200,00
15:18:11	15.383	70.190,00
15:18:11	500	70.180,00
15:18:11	144	70.190,00
15:18:11	135	70.170,00
15:18:12	2.428	70.190,00
15:18:12	98	70.170,00
15:18:13	720	70.190,00
15:18:13	14	70.170,00
15:18:14	1.719	70.190,00
15:18:15	860	70.180,00
15:18:15	1.976	70.190,00
15:18:16	60	70.170,00
15:18:17	18.270	70.190,00
15:18:18	1	70.170,00
15:18:18	4.265	70.190,00
15:18:19	19	70.170,00
15:18:19	1.692	70.180,00
15:18:20	34.599	70.190,00
15:18:20	5.812	70.180,00
15:18:22	121	70.190,00
15:18:23	1.736	70.170,00
15:18:24	601	70.180,00
15:18:24	687	70.170,00
15:18:24	658	70.190,00
15:18:25	1.180	70.170,00
15:18:25	5.528	70.180,00
15:18:28	12	70.170,00
15:18:28	6.748	70.180,00
15:18:32	37.633	70.170,00
15:18:35	326	70.160,00
15:18:36	12.867	70.170,00
15:18:37	11.177	70.180,00
15:18:41	26	70.160,00
15:18:42	36	70.180,00
15:18:42	430	70.160,00
15:18:43	3.603	70.180,00
15:18:47	37.000	70.170,00
15:18:47	34.287	70.160,00
15:18:48	39.305	70.180,00
15:18:59	165	70.190,00
15:19:02	7	70.170,00
15:19:02	84	70.180,00
15:19:02	10.331	70.170,00
15:19:02	18	70.180,00
15:19:03	35	70.190,00
15:19:04	187	70.170,00
15:19:04	4.781	70.180,00
15:19:06	6	70.190,00
15:19:06	17.160	70.170,00
15:19:06	881	70.180,00
15:19:06	7.039	70.170,00
15:19:06	2.655	70.180,00
15:19:07	85	70.170,00
15:19:07	1.234	70.180,00
15:19:08	10.000	70.170,00
15:19:08	477	70.180,00
15:19:08	1.100	70.170,00

VOLVER AL INICIO

15:19:08	6.096	70.180,00
15:19:09	1.733	70.170,00
15:19:10	230	70.180,00
15:19:10	15	70.170,00
15:19:11	5.850	70.180,00
15:19:14	160	70.170,00
15:19:15	12.725	70.180,00
15:19:16	86	70.170,00
15:19:16	342	70.180,00
15:19:17	90	70.170,00
15:19:17	973	70.180,00
15:19:17	6.840	70.170,00
15:19:18	9.376	70.180,00
15:19:18	627	70.170,00
15:19:18	1.855	70.180,00
15:19:23	1.375	70.160,00
15:19:23	10.644	70.180,00
15:19:27	16	70.170,00
15:19:27	16.730	70.180,00
15:19:31	88	70.170,00
15:19:32	39.105	70.180,00
15:19:35	944	70.170,00
15:19:36	18.521	70.180,00
15:19:41	2	70.170,00
15:19:41	80	70.180,00
15:19:42	367	70.170,00
15:19:42	5.785	70.160,00
15:19:42	2.981	70.180,00
15:19:44	1.546	70.160,00
15:19:45	11.715	70.180,00
15:19:47	175	70.160,00
15:19:47	108.185	70.180,00
15:19:50	14	70.160,00
15:19:51	242	70.180,00
15:19:51	5	70.160,00
15:19:53	2.479	70.180,00
15:19:54	1.192	70.160,00
15:19:55	9.449	70.180,00
15:19:59	4	70.170,00
15:20:00	8.497	70.180,00
15:20:01	1.940	70.190,00
15:20:03	2.211	70.180,00
15:20:03	270	70.190,00
15:20:03	67	70.180,00
15:20:03	613	70.190,00
15:20:05	14	70.180,00
15:20:05	343	70.190,00
15:20:05	3	70.180,00
15:20:06	268	70.190,00
15:20:06	529	70.180,00
15:20:07	168	70.190,00
15:20:07	32	70.180,00
15:20:08	6.735	70.190,00
15:20:10	30	70.180,00
15:20:10	11.816	70.190,00
15:20:13	1.639	70.200,00
15:20:13	166	70.190,00
15:20:13	5.532	70.200,00
15:20:13	37	70.180,00
15:20:14	2.651	70.200,00
15:20:15	1.781	70.180,00
15:20:16	6.145	70.200,00
15:20:19	21.265	70.180,00
15:20:20	8.078	70.200,00
15:20:25	600	70.180,00
15:20:25	27	70.200,00
15:20:26	18.852	70.180,00
15:20:26	426	70.200,00
15:20:26	144	70.180,00
15:20:26	6.442	70.200,00
15:20:26	10	70.190,00
15:20:27	553	70.180,00
15:20:27	10	70.190,00
15:20:27	970	70.200,00
15:20:27	514	70.180,00
15:20:27	977	70.200,00
15:20:27	13.916	70.180,00
15:20:27	10	70.190,00
15:20:27	4	70.200,00
15:20:28	574	70.180,00
15:20:28	10	70.190,00
15:20:28	10	70.180,00
15:20:28	11	70.190,00
15:20:28	167	70.200,00
15:20:28	2.432	70.180,00
15:20:28	3.711	70.200,00
15:20:30	9.085	70.190,00
15:20:30	171	70.180,00
15:20:31	362	70.200,00
15:20:31	2.546	70.180,00
15:20:31	3.948	70.190,00
15:20:31	2.382	70.200,00
15:20:32	158	70.190,00
15:20:32	5.350	70.200,00
15:20:34	4.042	70.190,00
15:20:36	341	70.180,00
15:20:36	1.865	70.190,00
15:20:36	3.323	70.200,00
15:20:39	5.568	70.190,00
15:20:39	2.796	70.200,00
15:20:41	5.005	70.180,00
15:20:41	2.137	70.190,00
15:20:41	17.195	70.180,00
15:20:42	6.402	70.190,00
15:20:42	1.630	70.200,00
15:20:43	84	70.180,00
15:20:43	20.000	70.190,00
15:20:43	144.975	70.200,00
15:20:46	8.097	70.190,00
15:20:46	25.502	70.180,00
15:20:46	24.034	70.170,00
15:20:46	534	70.190,00
15:20:46	25.588	70.180,00
15:20:46	19.996	70.170,00
15:20:47	9.195	70.160,00
15:20:48	22.373	70.180,00
15:20:53	5.234	70.170,00
15:20:56	997	70.160,00
15:20:57	6.088	70.170,00
15:20:58	3.437	70.160,00
15:20:58	8.144	70.170,00
15:21:00	18.789	70.180,00
15:21:00	200	70.160,00
15:21:00	528	70.180,00
15:21:01	100	70.170,00
15:21:01	509	70.180,00
15:21:01	429	70.190,00
15:21:02	26	70.170,00
15:21:02	3.490	70.190,00
15:21:03	8	70.170,00
15:21:05	371	70.190,00
15:21:06	5.226	70.170,00
15:21:06	35	70.190,00
15:21:06	278	70.170,00
15:21:06	3.574	70.190,00
15:21:07	256	70.170,00
15:21:08	380	70.190,00
15:21:08	429	70.170,00
15:21:09	1.329	70.190,00
15:21:10	3.263	70.170,00
15:21:10	8.259	70.190,00
15:21:11	15	70.170,00
15:21:11	11.593	70.190,00
15:21:11	161.483	70.200,00
15:21:11	15.208	70.190,00
15:21:12	1.890	70.180,00
15:21:12	4.592	70.190,00
15:21:13	1	70.180,00
15:21:13	96	70.190,00
15:21:14	500	70.180,00
15:21:14	2.137	70.190,00
15:21:14	12	70.180,00
15:21:14	1.134	70.190,00
15:21:16	347	70.180,00
15:21:17	540	70.190,00
15:21:18	2	70.180,00
15:21:18	423	70.190,00
15:21:19	174	70.180,00
15:21:20	1.400	70.190,00
15:21:20	327	70.200,00
15:21:21	6.072	70.190,00
15:21:21	397	70.200,00
15:21:23	41	70.190,00
15:21:23	27.070	70.200,00
15:21:27	17	70.190,00
15:21:27	797	70.200,00
15:21:29	263	70.190,00
15:21:29	171	70.200,00
15:21:29	2.578	70.190,00
15:21:30	10.758	70.200,00
15:21:34	8.712	70.190,00
15:21:34	4.431	70.200,00
15:21:34	1	70.190,00
15:21:35	39.581	70.200,00
15:21:38	345	70.190,00
15:21:38	6.804	70.200,00
15:21:41	28	70.190,00
15:21:41	3.694	70.200,00
15:21:42	25	70.190,00
15:21:42	148.278	70.200,00
15:21:43	1.547	70.190,00
15:21:43	43.470	70.200,00
15:21:50	651	70.190,00
15:21:51	3.620	70.200,00
15:21:52	82	70.190,00
15:21:52	2.174	70.200,00
15:21:57	687	70.190,00
15:21:57	6.847	70.200,00
15:21:58	21.057	70.190,00
15:21:58	4.909	70.180,00
15:21:59	1.829	70.190,00
15:21:59	34.600	70.180,00
15:22:01	1.702	70.190,00
15:22:01	2.062	70.170,00
15:22:01	2.567	70.180,00
15:22:02	453	70.190,00
15:22:02	172	70.170,00
15:22:03	1.418	70.190,00
15:22:03	651	70.180,00
15:22:03	2.486	70.190,00
15:22:03	938	70.180,00
15:22:04	2.647	70.170,00
15:22:04	437	70.190,00
15:22:06	342	70.170,00
15:22:06	222	70.180,00
15:22:06	171	70.170,00
15:22:06	14.080	70.180,00
15:22:07	171	70.170,00
15:22:07	4.377	70.180,00
15:22:07	180	70.170,00
15:22:08	600	70.180,00
15:22:08	532	70.170,00
15:22:09	3.552	70.180,00
15:22:09	405	70.170,00
15:22:10	2.063	70.180,00
15:22:10	1.301	70.170,00
15:22:11	1.130	70.180,00
15:22:11	1.400	70.170,00
15:22:12	4.876	70.180,00
15:22:13	6.876	70.170,00
15:22:13	4.013	70.180,00
15:22:13	8.319	70.190,00
15:22:15	4.853	70.170,00
15:22:15	7	70.190,00
15:22:15	6	70.170,00
15:22:15	5.509	70.190,00
15:22:22	222	70.170,00
15:22:22	670	70.190,00
15:22:23	318	70.170,00
15:22:24	29.896	70.190,00
15:22:26	29	70.170,00
15:22:27	18.147	70.190,00
15:22:29	70	70.170,00
15:22:29	705	70.190,00
15:22:29	1.063	70.170,00
15:22:29	11	70.190,00
15:22:29	256	70.170,00
15:22:29	3.673	70.190,00
15:22:31	595	70.200,00
15:22:31	617	70.190,00
15:22:33	103	70.180,00
15:22:33	1.003	70.190,00
15:22:33	3	70.180,00
15:22:33	14	70.190,00
15:22:33	85	70.180,00
15:22:34	5.655	70.190,00
15:22:36	38	70.180,00
15:22:38	427	70.190,00
15:22:40	135	70.180,00
15:22:41	284	70.190,00
15:22:42	166	70.180,00
15:22:44	295	70.190,00
15:22:46	36.470	70.180,00
15:22:46	19.735	70.170,00
15:22:46	20.316	70.190,00
15:22:52	403	70.170,00
15:22:53	17.107	70.190,00
15:22:55	44.984	70.200,00
15:22:56	841	70.190,00
15:22:56	686	70.180,00
15:22:58	847	70.190,00
15:22:59	859	70.180,00
15:22:59	120	70.190,00
15:23:00	1.719	70.180,00
15:23:00	10	70.190,00
15:23:00	3.396	70.180,00
15:23:01	14	70.190,00
15:23:01	60	70.180,00
15:23:01	1.256	70.190,00
15:23:03	165	70.180,00
15:23:03	18.901	70.190,00
15:23:08	361	70.180,00
15:23:09	4.619	70.190,00
15:23:12	16.263	70.180,00
15:23:13	16.901	70.190,00
15:23:13	30.250	70.200,00
15:23:14	3.878	70.190,00
15:23:16	2.455	70.180,00
15:23:17	685	70.190,00
15:23:17	1.991	70.180,00
15:23:18	10	70.190,00
15:23:18	1.452	70.180,00
15:23:19	8.263	70.190,00
15:23:21	12	70.180,00
15:23:21	13.435	70.190,00
15:23:24	5.148	70.200,00
15:23:24	9.434	70.180,00
15:23:25	16.512	70.200,00
15:23:28	21.656	70.180,00
15:23:29	1.341	70.190,00
15:23:30	6.616	70.180,00
15:23:38	22	70.170,00
15:23:38	260	70.180,00
15:23:39	21.252	70.170,00
15:23:40	86	70.160,00
15:23:41	537	70.170,00
15:23:41	21	70.160,00
15:23:43	1.817	70.170,00
15:23:44	1.712	70.160,00
15:23:45	2.415	70.170,00
15:23:47	949	70.180,00
15:23:48	34.387	70.160,00
15:23:48	181	70.180,00
15:23:48	177	70.160,00
15:23:48	516	70.180,00
15:23:48	46.602	70.160,00
15:23:49	16.418	70.180,00
15:23:54	34	70.160,00
15:23:55	14.358	70.180,00
15:24:02	161	70.160,00
15:24:02	2.890	70.180,00
15:24:03	16	70.160,00
15:24:03	1.083	70.180,00
15:24:05	2.776	70.160,00
15:24:05	3.241	70.180,00
15:24:07	486	70.190,00
15:24:07	496	70.180,00
15:24:07	6	70.170,00
15:24:08	173	70.180,00
15:24:08	6.877	70.170,00
15:24:08	1.633	70.180,00
15:24:10	353	70.170,00
15:24:10	17.698	70.180,00
15:24:14	5.122	70.190,00
15:24:15	6.536	70.200,00
15:24:15	1.273	70.190,00
15:24:15	3.424	70.170,00
15:24:15	1.114	70.200,00
15:24:16	171	70.170,00
15:24:16	16.556	70.200,00
15:24:18	1.280	70.180,00
15:24:18	1.394	70.200,00
15:24:19	5.083	70.180,00
15:24:19	3.223	70.200,00
15:24:21	1	70.180,00
15:24:21	1.433	70.200,00
15:24:23	8.133	70.190,00
15:24:24	669	70.200,00
15:24:24	1.036	70.190,00
15:24:24	6.523	70.180,00
15:24:24	56.841	70.170,00
15:24:25	854	70.160,00
15:24:25	12.206	70.170,00
15:24:26	3	70.160,00
15:24:26	9.378	70.170,00
15:24:27	1.902	70.180,00
15:24:28	90	70.170,00
15:24:29	13.617	70.190,00
15:24:38	457	70.170,00
15:24:38	1.262	70.160,00
15:24:39	34.090	70.190,00
15:24:54	799	70.170,00
15:24:54	341	70.190,00
15:24:55	5.005	70.180,00
15:24:57	65	70.160,00
15:24:57	18.420	70.180,00
15:25:04	6	70.170,00
15:25:04	1.770	70.180,00
15:25:06	3.551	70.170,00
15:25:06	26.997	70.180,00
15:25:09	11.177	70.170,00
15:25:09	800	70.180,00
15:25:09	610	70.170,00
15:25:09	35.001	70.180,00
15:25:10	3	70.170,00
15:25:10	282	70.180,00
15:25:10	5	70.170,00
15:25:11	93.403	70.180,00
15:25:14	31.130	70.190,00
15:25:16	4.940	70.170,00
15:25:16	5.688	70.190,00
15:25:20	16	70.170,00
15:25:20	5.237	70.190,00
15:25:24	272	70.170,00
15:25:24	815	70.190,00
15:25:26	1.141	70.180,00
15:25:26	5.666	70.170,00
15:25:26	85	70.180,00
15:25:26	1.767	70.190,00
15:25:26	680	70.180,00
15:25:26	104	70.170,00
15:25:27	5.026	70.180,00
15:25:28	26	70.170,00
15:25:28	9.262	70.180,00
15:25:37	11	70.170,00
15:25:39	3.429	70.180,00
15:25:39	70	70.170,00
15:25:39	2.927	70.180,00
15:25:39	341	70.170,00
15:25:40	88	70.180,00
15:25:40	737	70.190,00
15:25:40	340	70.170,00
15:25:41	343	70.190,00
15:25:41	171	70.170,00
15:25:42	171	70.190,00
15:25:42	517	70.170,00
15:25:42	897	70.190,00
15:25:43	171	70.170,00
15:25:43	2.277	70.190,00
15:25:44	8	70.170,00
15:25:45	949	70.190,00
15:25:49	1.380	70.170,00
15:25:50	4.294	70.190,00
15:25:52	7.972	70.170,00
15:25:52	24.752	70.190,00
15:25:54	175	70.180,00
15:25:54	6.661	70.170,00
15:25:54	1.889	70.190,00
15:25:55	312	70.170,00
15:25:55	971	70.190,00
15:25:57	10	70.170,00
15:25:57	58.494	70.190,00
15:26:04	17	70.180,00
15:26:05	1.166	70.190,00
15:26:05	36	70.180,00
15:26:06	165	70.190,00
15:26:06	210	70.180,00
15:26:06	162	70.170,00
15:26:07	886	70.180,00
15:26:08	14.651	70.190,00
15:26:09	5.267	70.180,00
15:26:12	50	70.170,00
15:26:12	4.662	70.160,00
15:26:12	2.880	70.180,00
15:26:13	26	70.160,00
15:26:14	5.888	70.170,00
15:26:15	5.429	70.160,00
15:26:16	5.979	70.170,00
15:26:18	17.496	70.180,00
15:26:25	5.158	70.170,00
15:26:26	4.374	70.180,00
15:26:27	17	70.170,00
15:26:27	15.051	70.180,00
15:26:32	58.794	70.190,00
15:26:32	1.746	70.180,00
15:26:33	2.579	70.170,00
15:26:33	1.225	70.180,00
15:26:34	222	70.170,00
15:26:35	17.029	70.180,00
15:26:37	1.718	70.190,00
15:26:37	38.209	70.180,00
15:26:37	5.882	70.190,00
15:26:38	25	70.180,00
15:26:39	24.060	70.190,00
15:26:40	138.067	70.180,00
15:26:40	19.174	70.190,00
15:26:43	154	70.180,00
15:26:43	922	70.190,00
15:26:45	61	70.180,00
15:26:45	338	70.190,00
15:26:45	3	70.180,00
15:26:46	859	70.190,00
15:26:46	11.277	70.180,00
15:26:46	287.281	70.190,00
15:26:47	171	70.180,00
15:26:47	6	70.190,00
15:26:48	27.670	70.180,00
15:26:50	484	70.190,00
15:26:51	8.777	70.180,00
15:26:52	128	70.190,00
15:26:52	538	70.180,00
15:26:52	26.742	70.190,00
15:27:01	544	70.180,00
15:27:03	1.835	70.190,00
15:27:03	32	70.180,00
15:27:03	10.750	70.190,00
15:27:04	2	70.180,00
15:27:04	25.900	70.190,00
15:27:07	969	70.200,00
15:27:08	2.278	70.180,00
15:27:08	2.878	70.200,00
15:27:09	102	70.180,00
15:27:10	4.365	70.200,00
15:27:11	3	70.180,00
15:27:11	556	70.200,00
15:27:11	34	70.180,00
15:27:11	1.123	70.200,00
15:27:12	146	70.180,00
15:27:13	926	70.200,00
15:27:13	17	70.180,00
15:27:14	8.354	70.200,00
15:27:14	49	70.180,00
15:27:14	801	70.200,00
15:27:15	279	70.180,00
15:27:15	887	70.200,00
15:27:16	23.940	70.180,00
15:27:17	357	70.200,00
15:27:19	1.240	70.180,00
15:27:19	1.387	70.200,00
15:27:20	26	70.180,00
15:27:20	3.847	70.200,00
15:27:23	513	70.180,00
15:27:23	3.094	70.200,00
15:27:23	4.975	70.180,00
15:27:25	1.410	70.200,00
15:27:25	417	70.180,00
15:27:26	8.330	70.200,00
15:27:27	143	70.180,00
15:27:27	441	70.200,00
15:27:28	687	70.180,00
15:27:28	2.278	70.200,00
15:27:29	1.200	70.180,00
15:27:29	240	70.200,00
15:27:29	950	70.180,00
15:27:30	5.467	70.200,00
15:27:34	32	70.180,00
15:27:35	1.499	70.200,00
15:27:36	83	70.180,00
15:27:37	17	70.200,00
15:27:38	1.732	70.180,00
15:27:40	12	70.200,00
15:27:40	16	70.180,00
15:27:41	995	70.200,00
15:27:41	16	70.180,00
15:27:41	2.738	70.200,00
15:27:43	5.991	70.180,00
15:27:44	1.532	70.200,00
15:27:45	175	70.180,00
15:27:45	5.875	70.200,00
15:27:47	165	70.180,00
15:27:47	3.121	70.200,00
15:27:48	1.031	70.180,00
15:27:48	4.599	70.200,00
15:27:50	386	70.180,00
15:27:51	1.377	70.200,00
15:27:51	12.683	70.190,00
15:27:51	18.898	70.180,00
15:27:52	4.846	70.190,00
15:27:54	81	70.170,00
15:27:56	44	70.190,00
15:27:57	614	70.180,00
15:27:57	3.782	70.190,00
15:27:57	187	70.200,00
15:27:58	85	70.190,00
15:27:58	3.887	70.180,00
15:27:59	12.355	70.190,00
15:28:03	775	70.180,00
15:28:03	1.540	70.190,00
15:28:05	8.625	70.180,00
15:28:06	2.581	70.190,00
15:28:11	15.038	70.180,00
15:28:12	20.615	70.190,00
15:28:16	26	70.170,00
15:28:16	2.223	70.190,00
15:28:19	2.367	70.180,00
15:28:20	40.765	70.190,00
15:28:20	14.299	70.200,00
15:28:20	5.679	70.190,00
15:28:21	5	70.180,00
15:28:21	1.276	70.190,00
15:28:22	3.431	70.180,00
15:28:22	13.045	70.190,00
15:28:28	4.857	70.200,00
15:28:32	105	70.180,00
15:28:32	27.237	70.200,00
15:28:36	38	70.190,00
15:28:36	952	70.170,00
15:28:36	20.000	70.190,00
15:28:37	24.986	70.200,00
15:28:41	1	70.190,00
15:28:41	157	70.180,00
15:28:41	17.193	70.200,00
15:28:42	1	70.190,00
15:28:42	10.078	70.200,00
15:28:43	37	70.180,00
15:28:43	65.688	70.200,00
15:28:48	200	70.190,00
15:28:49	8.223	70.200,00
15:28:52	341	70.190,00
15:28:54	13.616	70.200,00
15:28:55	91	70.190,00
15:28:55	7.042	70.200,00
15:28:58	831	70.190,00
15:28:59	24.454	70.200,00
15:29:04	23.018	70.210,00
15:29:11	1.163	70.190,00
15:29:12	62.036	70.210,00
15:29:15	3.438	70.190,00
15:29:15	1.227	70.210,00
15:29:20	34.790	70.190,00
15:29:20	415	70.210,00
15:29:21	257	70.190,00
15:29:21	15.244	70.210,00
15:29:31	169	70.200,00
15:29:31	519	70.210,00
15:29:32	42	70.200,00
15:29:33	277	70.210,00
15:29:34	85	70.200,00
15:29:34	2.049	70.210,00
15:29:36	1.382	70.200,00
15:29:36	1.474	70.210,00
15:29:38	257	70.200,00
15:29:39	4.797	70.210,00
15:29:41	13	70.200,00
15:29:41	8	70.210,00
15:29:41	3.243	70.200,00
15:29:42	273	70.210,00
15:29:43	221	70.200,00
15:29:43	2.302	70.190,00
15:29:43	1.117	70.200,00
15:29:46	1	70.190,00
15:29:46	18.788	70.200,00
15:29:52	7.904	70.190,00
15:29:54	854	70.200,00
15:29:54	797	70.190,00
15:29:54	6.991	70.200,00
15:29:55	1	70.190,00
15:29:55	171	70.200,00
15:29:55	85	70.190,00
15:29:55	2.206	70.200,00
15:29:56	13.707	70.190,00
15:29:57	12.470	70.200,00
15:29:58	1.719	70.190,00
15:29:58	40.972	70.200,00
15:30:02	14	70.190,00
15:30:02	65.140	70.200,00
15:30:06	7	70.190,00
15:30:07	9.417	70.200,00
15:30:08	76	70.190,00
15:30:08	22.565	70.200,00
15:30:10	2.110	70.190,00
15:30:10	33.443	70.200,00
15:30:13	509	70.190,00
15:30:13	40.566	70.200,00
15:30:15	12.860	70.190,00

VOLVER AL INICIO

15:30:16	723	70.180,00
15:30:16	1	70.190,00
15:30:16	175	70.200,00
15:30:17	2.586	70.180,00
15:30:17	18	70.190,00
15:30:17	6.945	70.200,00
15:30:18	1	70.180,00
15:30:18	378	70.200,00
15:30:19	1.142	70.180,00
15:30:19	28.611	70.200,00
15:30:21	222	70.180,00
15:30:21	16.000	70.200,00
15:30:21	721	70.190,00
15:30:22	772	70.180,00
15:30:22	35	70.190,00
15:30:22	10.068	70.200,00
15:30:23	174	70.180,00
15:30:23	31.461	70.200,00
15:30:24	11	70.180,00
15:30:24	12.771	70.200,00
15:30:24	338	70.180,00
15:30:25	228.623	70.200,00
15:30:33	51.735	70.180,00
15:30:34	10.335	70.200,00
15:30:34	5.000	70.190,00
15:30:35	123	70.180,00
15:30:35	4.306	70.190,00
15:30:35	1	70.170,00
15:30:36	20.694	70.190,00
15:30:39	37.186	70.200,00
15:30:44	2.062	70.180,00
15:30:44	42.381	70.200,00
15:30:50	1.031	70.180,00
15:30:50	26.637	70.200,00
15:30:53	137	70.180,00
15:30:53	33.108	70.200,00
15:30:57	970	70.210,00
15:30:58	33	70.180,00
15:30:58	19.848	70.210,00
15:30:59	84	70.200,00
15:30:59	8.359	70.210,00
15:31:01	25	70.200,00
15:31:01	2.821	70.210,00
15:31:03	1.357	70.200,00
15:31:04	9.618	70.210,00
15:31:06	15.595	70.200,00
15:31:06	2.838	70.210,00
15:31:07	74	70.200,00
15:31:07	2.307	70.210,00
15:31:08	259	70.200,00
15:31:09	1.668	70.210,00
15:31:10	19	70.200,00
15:31:10	4.721	70.210,00
15:31:13	179	70.200,00
15:31:15	17.420	70.210,00
15:31:17	960	70.200,00
15:31:17	29.063	70.180,00
15:31:17	1	70.200,00
15:31:17	3	70.190,00
15:31:17	4.986	70.200,00
15:31:22	7.562	70.190,00
15:31:23	1.405	70.200,00
15:31:23	85	70.190,00
15:31:23	32.842	70.200,00
15:31:23	59.762	70.210,00
15:31:26	48	70.220,00
15:31:26	3.206	70.190,00
15:31:27	613	70.220,00
15:31:27	5.200	70.190,00
15:31:27	7.560	70.220,00
15:31:28	767	70.190,00
15:31:28	1.915	70.220,00
15:31:28	4.001	70.190,00
15:31:29	342	70.200,00
15:31:29	7.397	70.210,00
15:31:31	112	70.200,00
15:31:31	3.143	70.210,00
15:31:32	101	70.200,00
15:31:32	9.460	70.210,00
15:31:33	5.064	70.220,00
15:31:33	869	70.200,00
15:31:33	282	70.220,00
15:31:33	3	70.200,00
15:31:34	8.213	70.220,00
15:31:35	16	70.200,00
15:31:35	17.330	70.220,00
15:31:38	19	70.210,00
15:31:38	1.858	70.220,00
15:31:40	3.876	70.210,00
15:31:40	16	70.200,00
15:31:40	8.846	70.210,00
15:31:43	51	70.200,00
15:31:43	819	70.210,00
15:31:43	89.801	70.200,00
15:31:47	3.026	70.190,00
15:31:48	5.707	70.200,00
15:31:50	180	70.180,00
15:31:51	400	70.190,00
15:31:51	12.385	70.200,00
15:31:56	2	70.180,00
15:31:56	4.276	70.200,00
15:31:59	8.181	70.190,00
15:31:59	126	70.200,00
15:31:59	17.196	70.190,00
15:32:00	856	70.180,00
15:32:00	52.991	70.190,00
15:32:02	2.578	70.180,00
15:32:03	18.640	70.190,00
15:32:03	167	70.180,00
15:32:04	48.490	70.190,00
15:32:06	173	70.180,00
15:32:06	14.978	70.190,00
15:32:08	1.358	70.200,00
15:32:08	10	70.180,00
15:32:09	14.939	70.200,00
15:32:10	183	70.180,00
15:32:10	13.522	70.200,00
15:32:14	856	70.180,00
15:32:14	352	70.200,00
15:32:15	42.995	70.180,00
15:32:15	7.779	70.200,00
15:32:15	9.540	70.180,00
15:32:15	37.000	70.190,00
15:32:16	10.132	70.200,00
15:32:19	84	70.190,00
15:32:19	3.306	70.200,00
15:32:21	15	70.190,00
15:32:21	9	70.200,00
15:32:22	9.721	70.190,00
15:32:22	20.000	70.200,00
15:32:22	460	70.190,00
15:32:22	258	70.200,00
15:32:22	343	70.190,00
15:32:23	36	70.200,00
15:32:23	7.870	70.190,00
15:32:24	3.992	70.200,00
15:32:25	1.337	70.190,00
15:32:25	6.215	70.200,00
15:32:26	50.000	70.190,00
15:32:26	7.168	70.200,00
15:32:27	50.000	70.190,00
15:32:27	283	70.200,00
15:32:27	517	70.190,00
15:32:30	2.104	70.200,00
15:32:30	363.964	70.190,00
15:32:34	13.762	70.200,00
15:32:39	5.123	70.180,00
15:32:39	9.056	70.200,00
15:32:42	710	70.180,00
15:32:42	10.669	70.200,00
15:32:46	5.418	70.180,00
15:32:47	2.181	70.200,00
15:32:49	18	70.180,00
15:32:50	3.384	70.200,00
15:32:50	29.606	70.180,00
15:32:50	576	70.200,00
15:32:54	182	70.180,00
15:32:55	6.187	70.200,00
15:32:58	1	70.180,00
15:32:59	110.201	70.200,00
15:33:01	3.175	70.180,00
15:33:01	1.468	70.200,00
15:33:03	8.445	70.180,00
15:33:03	12.160	70.200,00
15:33:04	32	70.180,00
15:33:04	3.173	70.200,00
15:33:05	888	70.180,00
15:33:06	15.880	70.200,00
15:33:07	84	70.180,00
15:33:08	9.870	70.200,00
15:33:08	134	70.180,00
15:33:09	831	70.200,00
15:33:09	67	70.180,00
15:33:10	2.769	70.200,00
15:33:11	113	70.180,00
15:33:12	18.007	70.200,00
15:33:15	10.000	70.180,00
15:33:15	14	70.200,00
15:33:16	33.794	70.180,00
15:33:21	520	70.200,00
15:33:21	10.336	70.180,00
15:33:21	329	70.200,00
15:33:21	9.651	70.180,00
15:33:21	374	70.200,00
15:33:22	7.517	70.180,00
15:33:23	3.585	70.190,00
15:33:25	1	70.180,00
15:33:26	718	70.190,00
15:33:27	24.686	70.180,00
15:33:28	70	70.190,00
15:33:30	7.018	70.180,00
15:33:31	6.313	70.190,00
15:33:33	507	70.180,00
15:33:34	42	70.170,00
15:33:34	776	70.180,00
15:33:34	9.314	70.170,00
15:33:35	6.644	70.180,00
15:33:40	168	70.160,00
15:33:40	14	70.180,00
15:33:40	15	70.160,00
15:33:40	88.604	70.180,00
15:33:49	1.192	70.170,00
15:33:51	40.506	70.190,00
15:33:58	1.668	70.170,00
15:34:00	6.626	70.180,00
15:34:01	1.967	70.170,00
15:34:02	4.523	70.180,00
15:34:04	3.107	70.170,00
15:34:04	12.220	70.180,00
15:34:10	1	70.170,00
15:34:10	849	70.180,00
15:34:11	167	70.170,00
15:34:11	382	70.180,00
15:34:11	12.007	70.190,00
15:34:13	174	70.180,00
15:34:13	384	70.170,00
15:34:13	1.578	70.190,00
15:34:14	38	70.180,00
15:34:14	360	70.190,00
15:34:15	662	70.180,00
15:34:15	197	70.170,00
15:34:15	281	70.190,00
15:34:16	1.093	70.180,00
15:34:17	1.967	70.170,00
15:34:19	3.378	70.180,00
15:34:19	804	70.170,00
15:34:19	1.984	70.180,00
15:34:21	1.117	70.170,00
15:34:22	24.327	70.180,00
15:34:26	86	70.190,00
15:34:29	1.033	70.170,00
15:34:30	447	70.190,00
15:34:31	2	70.170,00
15:34:32	17.870	70.190,00
15:34:45	318	70.170,00
15:34:47	9.085	70.190,00
15:34:55	169	70.180,00
15:34:56	756	70.170,00
15:34:56	387	70.180,00
15:35:00	64	70.170,00
15:35:00	64	70.180,00
15:35:00	59.633	70.190,00
15:35:02	3.439	70.170,00
15:35:03	22.124	70.190,00
15:35:06	1.180	70.170,00
15:35:06	12.955	70.190,00
15:35:06	34.173	70.170,00
15:35:07	2.820	70.190,00
15:35:07	49	70.170,00
15:35:08	21.844	70.190,00
15:35:19	125.000	70.170,00
15:35:19	407	70.190,00
15:35:19	105.986	70.170,00
15:35:19	19.014	70.160,00
15:35:20	24.911	70.170,00
15:35:20	50.089	70.160,00
15:35:20	921	70.180,00
15:35:21	50.052	70.160,00
15:35:22	1.078	70.180,00
15:35:24	1	70.160,00
15:35:24	709	70.180,00
15:35:24	24.999	70.160,00
15:35:24	388	70.180,00
15:35:25	25.065	70.160,00
15:35:26	68	70.180,00
15:35:26	25.034	70.160,00
15:35:26	2.520	70.180,00
15:35:27	25.018	70.160,00
15:35:27	940	70.180,00
15:35:27	9.472	70.160,00
15:35:28	9	70.180,00
15:35:28	686	70.160,00
15:35:29	37	70.180,00
15:35:29	405	70.160,00
15:35:30	10.975	70.180,00
15:35:30	304	70.160,00
15:35:30	1.066	70.180,00
15:35:31	159	70.160,00
15:35:31	12.751	70.180,00
15:35:39	138	70.170,00
15:35:39	1.719	70.190,00
15:35:39	20.000	70.170,00
15:35:40	171	70.160,00
15:35:40	14.213	70.180,00
15:35:40	8.882	70.160,00
15:35:41	28	70.180,00
15:35:41	8.448	70.170,00
15:35:41	1.457	70.180,00
15:35:43	2	70.160,00
15:35:44	26.840	70.180,00
15:35:45	44.922	70.190,00
15:35:45	10.692	70.170,00
15:35:45	1.408	70.180,00
15:35:45	45.467	70.170,00
15:35:45	607	70.160,00
15:35:45	3.392	70.150,00
15:35:46	538	70.170,00
15:35:46	1	70.180,00
15:35:46	4.373	70.170,00
15:35:46	14.949	70.180,00
15:35:47	18.800	70.160,00
15:35:47	6.364	70.180,00
15:35:48	27.866	70.160,00
15:35:49	6.676	70.180,00
15:35:50	169	70.160,00
15:35:51	7.602	70.180,00
15:35:51	11.350	70.190,00
15:35:52	20.627	70.170,00
15:35:53	1.998	70.180,00
15:35:55	8	70.160,00
15:35:55	2.227	70.180,00
15:35:55	6	70.160,00
15:35:56	7.146	70.180,00
15:36:00	421	70.160,00
15:36:00	6.186	70.180,00
15:36:04	168	70.160,00
15:36:04	110	70.180,00
15:36:04	66	70.160,00
15:36:04	2.555	70.180,00
15:36:04	49.141	70.160,00
15:36:05	4.226	70.180,00
15:36:08	3.396	70.160,00
15:36:09	15.901	70.180,00
15:36:09	18.165	70.190,00
15:36:09	20.000	70.170,00
15:36:09	20	70.160,00
15:36:10	552	70.180,00
15:36:11	67	70.160,00
15:36:12	194	70.180,00
15:36:13	47.480	70.170,00
15:36:15	13	70.160,00
15:36:15	69	70.170,00
15:36:15	19.294	70.160,00
15:36:17	184.752	70.170,00
15:36:30	5.204	70.160,00
15:36:30	17.250	70.170,00
15:36:35	83	70.160,00
15:36:35	2.752	70.170,00
15:36:36	164	70.160,00
15:36:36	2.329	70.170,00
15:36:37	859	70.160,00
15:36:38	851	70.170,00
15:36:38	1.333	70.160,00
15:36:38	1.704	70.170,00
15:36:38	3.396	70.160,00
15:36:38	985	70.170,00
15:36:38	2.402	70.160,00
15:36:39	678	70.170,00
15:36:39	1.776	70.160,00
15:36:40	3.323	70.170,00
15:36:41	51	70.160,00
15:36:42	3.626	70.170,00
15:36:45	429	70.160,00
15:36:45	2.354	70.170,00
15:36:46	103	70.160,00
15:36:47	1.345	70.170,00
15:36:47	1.730	70.160,00
15:36:50	4.025	70.170,00
15:36:53	8.767	70.160,00
15:36:53	268	70.170,00
15:36:53	69	70.160,00
15:36:54	10.353	70.170,00
15:36:58	1	70.160,00
15:36:59	14.589	70.170,00
15:37:02	339	70.160,00
15:37:02	10.508	70.170,00
15:37:06	13	70.160,00
15:37:06	19.097	70.170,00
15:37:08	1.290	70.160,00
15:37:09	621	70.170,00
15:37:09	571	70.150,00
15:37:09	553	70.170,00
15:37:10	540	70.150,00
15:37:10	135	70.170,00
15:37:11	2.673	70.150,00
15:37:11	16.596	70.170,00
15:37:13	20.468	70.150,00
15:37:14	3.521	70.170,00
15:37:15	167	70.150,00
15:37:15	351	70.170,00
15:37:20	5.512	70.150,00
15:37:21	5.668	70.170,00
15:37:22	23	70.150,00
15:37:22	2.512	70.170,00
15:37:23	32	70.150,00
15:37:24	122.393	70.170,00
15:37:25	8.600	70.160,00
15:37:26	19.577	70.170,00
15:37:26	7.141	70.180,00
15:37:26	3.637	70.170,00
15:37:29	2.128	70.180,00
15:37:30	851	70.170,00
15:37:30	135	70.180,00
15:37:30	59	70.160,00
15:37:31	16	70.170,00
15:37:32	3.288	70.180,00
15:37:35	526	70.190,00
15:37:36	365	70.180,00
15:37:36	4.198	70.190,00
15:37:37	603	70.180,00
15:37:40	5	70.170,00
15:37:40	80	70.160,00
15:37:41	7.853	70.180,00
15:37:46	22.349	70.170,00
15:37:46	76.922	70.160,00
15:37:47	18	70.170,00
15:37:48	172	70.160,00
15:37:49	847	70.170,00
15:37:50	195	70.160,00
15:37:52	1.398	70.170,00
15:37:53	373	70.180,00
15:37:55	637	70.170,00
15:37:56	2.064	70.160,00
15:37:56	259	70.170,00
15:37:58	1	70.160,00
15:37:58	1.495	70.170,00
15:37:59	5.900	70.180,00
15:38:00	1.289	70.170,00
15:38:01	2.082	70.180,00
15:38:01	594	70.160,00
15:38:03	2.831	70.170,00
15:38:07	260	70.160,00
15:38:07	3.483	70.170,00
15:38:09	83	70.160,00
15:38:09	3.516	70.170,00
15:38:09	172	70.160,00
15:38:09	2.033	70.170,00
15:38:13	85	70.160,00
15:38:13	873	70.170,00
15:38:14	186	70.160,00
15:38:14	9.127	70.170,00
15:38:16	20.166	70.180,00
15:38:16	999	70.170,00
15:38:18	1.809	70.180,00
15:38:21	85	70.170,00
15:38:22	6.270	70.180,00
15:38:24	4.500	70.170,00
15:38:25	84.683	70.160,00
15:38:25	194	70.170,00
15:38:25	4.293	70.160,00
15:38:25	12.826	70.150,00
15:38:25	11.454	70.160,00
15:38:27	1.174	70.150,00
15:38:27	181	70.160,00
15:38:27	317	70.150,00
15:38:27	13.605	70.160,00
15:38:29	15.477	70.150,00
15:38:29	5.770	70.160,00
15:38:29	36.965	70.170,00
15:38:29	500	70.160,00
15:38:30	5	70.150,00
15:38:30	26.301	70.160,00
15:38:31	26.747	70.150,00
15:38:32	1.036	70.160,00
15:38:33	153	70.150,00
15:38:33	19.070	70.160,00
15:38:34	267	70.170,00
15:38:36	3.385	70.160,00
15:38:36	624	70.170,00
15:38:36	2.849	70.160,00
15:38:37	2.821	70.170,00
15:38:37	2.849	70.160,00
15:38:37	94	70.170,00
15:38:37	117	70.150,00
15:38:37	1.597	70.170,00
15:38:37	982	70.150,00
15:38:37	1.567	70.170,00
15:38:37	3.439	70.150,00
15:38:38	4.302	70.160,00
15:38:40	9.728	70.170,00
15:38:41	1.726	70.160,00
15:38:41	6.735	70.170,00
15:38:43	25.372	70.180,00
15:38:44	10.624	70.170,00
15:38:51	12	70.160,00
15:38:52	385	70.170,00
15:38:53	32	70.160,00
15:38:54	898	70.170,00
15:38:54	13.740	70.160,00
15:38:54	10.464	70.170,00
15:38:57	48.490	70.150,00
15:38:57	52.928	70.140,00
15:38:57	12.398	70.150,00
15:38:57	8.032	70.160,00
15:38:57	41.959	70.150,00
15:38:58	6.347	70.160,00
15:38:58	134	70.170,00
15:38:59	20.706	70.150,00
15:39:00	5.347	70.160,00
15:39:00	3.254	70.170,00
15:39:00	171	70.140,00
15:39:00	25.803	70.160,00
15:39:00	8.601	70.170,00
15:39:01	8.601	70.160,00
15:39:01	9.057	70.150,00
15:39:01	151	70.130,00
15:39:01	2.194	70.150,00
15:39:01	161	70.160,00
15:39:01	161	70.150,00
15:39:02	188	70.170,00
15:39:02	1.264	70.150,00
15:39:02	188	70.160,00
15:39:02	20.132	70.170,00
15:39:07	1.004	70.180,00
15:39:08	29.570	70.160,00
15:39:09	3.452	70.180,00
15:39:10	42	70.160,00
15:39:10	5.901	70.180,00
15:39:11	25.093	70.170,00
15:39:12	161	70.160,00
15:39:12	687	70.150,00
15:39:12	1.556	70.160,00
15:39:13	3.887	70.170,00
15:39:15	49	70.150,00
15:39:15	228	70.170,00
15:39:16	16.981	70.160,00
15:39:21	30.149	70.150,00
15:39:21	12.858	70.140,00
15:39:21	18.370	70.160,00
15:39:23	1.120	70.150,00
15:39:24	209	70.160,00
15:39:25	8.549	70.150,00
15:39:25	1.786	70.160,00
15:39:26	36	70.150,00
15:39:27	21.840	70.160,00
15:39:31	4.163	70.150,00
15:39:31	253	70.160,00
15:39:32	7.252	70.150,00
15:39:32	273	70.130,00
15:39:33	444	70.150,00
15:39:33	444	70.130,00
15:39:34	14.254	70.150,00
15:39:38	118	70.130,00
15:39:39	1.635	70.150,00
15:39:40	4.001	70.130,00
15:39:42	1.720	70.150,00
15:39:42	86	70.130,00
15:39:43	3.258	70.150,00
15:39:45	500	70.130,00
15:39:45	205	70.150,00
15:39:47	2.429	70.130,00
15:39:47	100.982	70.150,00
15:39:48	21.178	70.160,00
15:39:53	106	70.150,00
15:39:53	1.049	70.160,00
15:39:54	4	70.150,00
15:39:55	11.855	70.160,00
15:39:56	3	70.150,00
15:39:56	949	70.160,00
15:39:59	27.018	70.150,00
15:40:01	8.368	70.160,00
15:40:02	46.804	70.150,00
15:40:07	7.142	70.140,00
15:40:07	1.411	70.150,00
15:40:07	945	70.140,00
15:40:08	4.656	70.150,00
15:40:09	6	70.140,00
15:40:09	5.116	70.150,00
15:40:12	8.598	70.140,00
15:40:12	106	70.150,00
15:40:13	15	70.140,00
15:40:14	14.215	70.150,00
15:40:18	70	70.140,00
15:40:18	1.797	70.150,00
15:40:18	1.818	70.160,00
15:40:19	348	70.150,00
15:40:19	7.516	70.140,00
15:40:20	13.358	70.150,00
15:40:27	469	70.140,00
15:40:29	14.385	70.150,00
15:40:31	6	70.140,00
15:40:31	1.509	70.150,00
15:40:33	6	70.140,00
15:40:33	2.977	70.150,00
15:40:38	12.003	70.140,00
15:40:38	12.032	70.130,00
15:40:39	947	70.150,00
15:40:41	103	70.130,00
15:40:41	644	70.150,00
15:40:43	854	70.140,00
15:40:43	6.488	70.150,00
15:40:46	167	70.140,00
15:40:46	22.104	70.150,00
15:40:52	77	70.140,00
15:40:53	2.086	70.150,00
15:40:54	377	70.140,00
15:40:54	2.202	70.150,00
15:40:56	708	70.140,00
15:40:58	17.029	70.150,00
15:41:00	26.416	70.160,00
15:41:00	20	70.150,00
15:41:03	2.054	70.160,00
15:41:04	4.334	70.150,00
15:41:05	542	70.160,00
15:41:07	22.023	70.150,00
15:41:08	17.404	70.160,00
15:41:11	19.442	70.170,00
15:41:13	15	70.150,00
15:41:14	25.509	70.170,00
15:41:16	47	70.150,00
15:41:16	1.381	70.170,00
15:41:17	3.797	70.150,00
15:41:17	419	70.140,00
15:41:18	4.806	70.150,00
15:41:20	3.425	70.170,00
15:41:21	1.597	70.160,00
15:41:22	171	70.150,00
15:41:22	227	70.160,00
15:41:25	1	70.150,00
15:41:25	5.317	70.160,00
15:41:27	379	70.150,00
15:41:27	56	70.160,00
15:41:27	58	70.150,00
15:41:27	861	70.160,00
15:41:29	18.408	70.150,00
15:41:30	285	70.160,00
15:41:30	17.494	70.150,00
15:41:31	34	70.160,00
15:41:31	168	70.150,00
15:41:31	3.184	70.160,00
15:41:32	860	70.150,00
15:41:32	18.229	70.160,00
15:41:36	36.828	70.150,00
15:41:37	235	70.140,00
15:41:38	344	70.150,00
15:41:38	4.214	70.140,00
15:41:39	5.206	70.150,00
15:41:47	1.032	70.140,00
15:41:49	259	70.150,00
15:41:49	24.948	70.140,00

VOLVER AL INICIO

15:41:50	2.646	70.150,00
15:41:52	941	70.140,00
15:41:52	583	70.150,00
15:41:54	1.090	70.140,00
15:41:55	185	70.150,00
15:41:56	1	70.140,00
15:41:56	179	70.150,00
15:41:58	86	70.140,00
15:41:59	10.671	70.150,00
15:42:02	579	70.140,00
15:42:03	22.464	70.150,00
15:42:05	169	70.140,00
15:42:07	1.020	70.150,00
15:42:08	1.715	70.140,00
15:42:08	659	70.150,00
15:42:10	26.592	70.140,00
15:42:10	157	70.150,00
15:42:10	10.379	70.140,00
15:42:10	1.366	70.150,00
15:42:11	34	70.140,00
15:42:11	12.781	70.150,00
15:42:13	1	70.140,00
15:42:13	11.827	70.150,00
15:42:15	146	70.140,00
15:42:15	393	70.150,00
15:42:15	13.500	70.140,00
15:42:16	155	70.150,00
15:42:16	1	70.140,00
15:42:17	4.221	70.150,00
15:42:20	182	70.140,00
15:42:20	3.129	70.150,00
15:42:21	5.098	70.140,00
15:42:22	38.881	70.150,00
15:42:23	344	70.160,00
15:42:23	10.409	70.150,00
15:42:23	1.836	70.160,00
15:42:25	167	70.150,00
15:42:25	2.722	70.160,00
15:42:28	1.719	70.150,00
15:42:28	6.676	70.140,00
15:42:29	6.026	70.160,00
15:42:31	1.196	70.150,00
15:42:31	2.075	70.160,00
15:42:31	3.441	70.150,00
15:42:32	845	70.170,00
15:42:32	32.739	70.150,00
15:42:33	10.132	70.140,00
15:42:33	1.169	70.160,00
15:42:35	38.218	70.140,00
15:42:36	213	70.160,00
15:42:37	38.325	70.130,00
15:42:39	5.883	70.160,00
15:42:43	8	70.150,00
15:42:44	997	70.140,00
15:42:44	8	70.130,00
15:42:45	4.109	70.140,00
15:42:46	8.625	70.130,00
15:42:46	7.629	70.140,00
15:42:49	11	70.160,00
15:42:49	22.063	70.140,00
15:42:51	1.232	70.130,00
15:42:52	4.493	70.150,00
15:42:52	1.069	70.140,00
15:42:52	39.069	70.150,00
15:43:01	100	70.140,00
15:43:01	3.858	70.150,00
15:43:02	5.379	70.140,00
15:43:03	2.057	70.150,00
15:43:06	345	70.140,00
15:43:07	2.582	70.150,00
15:43:07	109	70.130,00
15:43:08	1.439	70.150,00
15:43:08	4.458	70.130,00
15:43:10	25.686	70.150,00
15:43:14	187	70.160,00
15:43:14	875	70.150,00
15:43:15	28	70.140,00
15:43:15	112	70.150,00
15:43:16	342	70.140,00
15:43:16	1.907	70.150,00
15:43:17	17.549	70.140,00
15:43:17	7.615	70.150,00
15:43:21	5.022	70.140,00
15:43:22	883	70.150,00
15:43:22	3.580	70.130,00
15:43:23	1.880	70.150,00
15:43:25	34	70.130,00
15:43:26	2.132	70.150,00
15:43:28	1	70.130,00
15:43:28	139	70.150,00
15:43:29	6.847	70.130,00
15:43:30	1.732	70.150,00
15:43:31	602	70.140,00
15:43:31	1.073	70.150,00
15:43:32	344	70.140,00
15:43:32	1.652	70.150,00
15:43:32	4.063	70.160,00
15:43:34	231	70.170,00
15:43:34	16.161	70.150,00
15:43:36	769	70.160,00
15:43:36	274	70.150,00
15:43:37	590	70.160,00
15:43:39	4	70.150,00
15:43:40	18.641	70.160,00
15:43:41	5.716	70.170,00
15:43:41	13	70.150,00
15:43:43	171	70.170,00
15:43:43	4.299	70.150,00
15:43:43	71.988	70.140,00
15:43:46	11.009	70.130,00
15:43:46	3.853	70.140,00
15:43:50	20.000	70.130,00
15:43:50	394	70.140,00
15:43:52	50.000	70.130,00
15:43:52	114.123	70.140,00
15:43:55	213	70.130,00
15:43:55	2.130	70.140,00
15:43:55	168	70.130,00
15:43:55	55	70.140,00
15:43:56	50	70.130,00
15:43:56	353	70.140,00
15:43:57	7.104	70.130,00
15:43:58	1.851	70.140,00
15:43:59	5.191	70.130,00
15:44:00	191	70.140,00
15:44:00	5.237	70.130,00
15:44:01	245	70.140,00
15:44:01	5.000	70.130,00
15:44:01	21	70.140,00
15:44:02	5.751	70.130,00
15:44:02	1.345	70.140,00
15:44:03	5.884	70.130,00
15:44:04	1.355	70.140,00
15:44:04	5.086	70.130,00
15:44:05	3.403	70.140,00
15:44:05	5.000	70.130,00
15:44:05	913	70.140,00
15:44:06	10.354	70.130,00
15:44:06	10.354	70.140,00
15:44:06	5.000	70.130,00
15:44:07	1.884	70.140,00
15:44:09	5	70.130,00
15:44:10	6.570	70.140,00
15:44:10	167	70.130,00
15:44:10	5.867	70.140,00
15:44:12	172	70.130,00
15:44:12	17.700	70.140,00
15:44:12	5.631	70.130,00
15:44:13	137.971	70.140,00
15:44:15	33	70.130,00
15:44:15	296	70.140,00
15:44:15	3.544	70.130,00
15:44:15	298	70.140,00
15:44:16	88	70.130,00
15:44:17	777	70.140,00
15:44:17	8	70.130,00
15:44:17	6.524	70.140,00
15:44:22	160	70.130,00
15:44:22	2.060	70.140,00
15:44:22	5.120	70.130,00
15:44:23	64.328	70.140,00
15:44:27	1	70.130,00
15:44:27	68	70.140,00
15:44:29	342	70.130,00
15:44:30	77	70.140,00
15:44:31	11	70.130,00
15:44:31	528	70.140,00
15:44:33	1.814	70.130,00
15:44:34	2	70.140,00
15:44:34	330	70.130,00
15:44:34	14.490	70.140,00
15:44:35	306	70.130,00
15:44:35	1.227	70.140,00
15:44:36	172	70.130,00
15:44:36	2.390	70.140,00
15:44:38	3.000	70.130,00
15:44:38	754	70.140,00
15:44:39	419	70.130,00
15:44:40	592	70.140,00
15:44:42	121	70.130,00
15:44:42	2.116	70.140,00
15:44:42	861	70.130,00
15:44:43	1.898	70.140,00
15:44:44	34.885	70.130,00
15:44:44	34.885	70.140,00
15:44:44	34.907	70.130,00
15:44:44	35.871	70.140,00
15:44:45	21.528	70.130,00
15:44:45	21.600	70.140,00
15:44:46	34.673	70.120,00
15:44:46	35.213	70.140,00
15:44:46	10.747	70.120,00
15:44:46	10.783	70.140,00
15:44:48	2.137	70.130,00
15:44:50	3.056	70.140,00
15:44:52	168	70.130,00
15:44:52	10.548	70.140,00
15:44:53	30	70.130,00
15:44:54	8.740	70.140,00
15:44:56	413	70.130,00
15:44:57	2.172	70.140,00
15:45:00	2.147	70.130,00
15:45:00	10.868	70.140,00
15:45:00	8.721	70.130,00
15:45:00	139	70.140,00
15:45:00	8.721	70.130,00
15:45:00	1.182	70.140,00
15:45:00	5.947	70.130,00
15:45:00	10.736	70.140,00
15:45:01	5.299	70.130,00
15:45:01	19.464	70.140,00
15:45:06	12	70.130,00
15:45:07	7.143	70.140,00
15:45:08	7.742	70.130,00
15:45:09	103.224	70.140,00
15:45:13	131	70.130,00
15:45:14	3.192	70.140,00
15:45:17	7.047	70.130,00
15:45:17	5.947	70.140,00
15:45:17	4.459	70.130,00
15:45:17	4.496	70.140,00
15:45:20	14.406	70.130,00
15:45:21	8.635	70.140,00
15:45:25	474	70.120,00
15:45:25	344	70.140,00
15:45:26	54	70.120,00
15:45:26	7.108	70.140,00
15:45:28	5	70.120,00
15:45:29	2.653	70.140,00
15:45:30	51	70.120,00
15:45:30	380	70.140,00
15:45:31	155	70.130,00
15:45:31	399	70.140,00
15:45:32	13.093	70.130,00
15:45:33	11.000	70.120,00
15:45:33	1.883	70.140,00
15:45:33	5.058	70.120,00
15:45:34	7.932	70.140,00
15:45:35	56.569	70.120,00
15:45:35	863	70.140,00
15:45:35	1.771	70.120,00
15:45:38	24	70.140,00
15:45:38	990	70.120,00
15:45:39	295	70.140,00
15:45:42	860	70.130,00
15:45:42	370	70.140,00
15:45:43	2.140	70.130,00
15:45:43	172	70.120,00
15:45:43	1.824	70.130,00
15:45:45	1	70.120,00
15:45:45	1.793	70.130,00
15:45:46	841	70.120,00
15:45:47	2.479	70.130,00
15:45:50	142	70.120,00
15:45:50	653	70.130,00
15:45:51	853	70.140,00
15:45:51	92	70.120,00
15:45:51	11	70.140,00
15:45:51	84	70.120,00
15:45:51	3.135	70.140,00
15:45:53	8.648	70.120,00
15:45:54	688	70.140,00
15:45:55	598	70.120,00
15:45:55	598	70.140,00
15:45:55	10.939	70.120,00
15:45:55	2.007	70.140,00
15:45:58	15	70.120,00
15:45:58	422	70.140,00
15:45:58	10.570	70.120,00
15:45:58	5.217	70.140,00
15:46:03	3	70.120,00
15:46:03	1.154	70.130,00
15:46:05	27	70.120,00
15:46:05	7.944	70.130,00
15:46:07	71	70.120,00
15:46:08	944	70.130,00
15:46:08	7	70.120,00
15:46:08	541	70.130,00
15:46:09	800	70.120,00
15:46:09	6.650	70.130,00
15:46:15	23.540	70.120,00
15:46:16	13.956	70.130,00
15:46:20	32.269	70.120,00
15:46:21	1.000	70.110,00
15:46:22	21	70.120,00
15:46:22	3	70.110,00
15:46:23	16.866	70.120,00
15:46:31	9.120	70.110,00
15:46:32	708	70.120,00
15:46:33	378	70.110,00
15:46:33	2.627	70.120,00
15:46:35	5.000	70.110,00
15:46:35	49.801	70.120,00
15:46:42	8	70.110,00
15:46:42	3.736	70.120,00
15:46:45	3.341	70.110,00
15:46:46	8.409	70.120,00
15:46:49	1.788	70.110,00
15:46:49	1.535	70.120,00
15:46:51	85	70.110,00
15:46:51	20.528	70.120,00
15:46:53	43.014	70.110,00
15:46:54	860	70.120,00
15:46:54	5.646	70.110,00
15:46:54	9.753	70.120,00
15:46:55	85	70.110,00
15:46:55	2.190	70.120,00
15:46:56	80	70.110,00
15:46:56	1.747	70.120,00
15:46:59	542	70.110,00
15:46:59	1.484	70.120,00
15:47:00	58	70.110,00
15:47:00	4.223	70.120,00
15:47:01	1.764	70.110,00
15:47:01	4.691	70.120,00
15:47:02	224	70.110,00
15:47:02	6.047	70.120,00
15:47:05	1.720	70.110,00
15:47:05	1.517	70.120,00
15:47:07	17.208	70.110,00
15:47:08	1.921	70.120,00
15:47:08	1.921	70.110,00
15:47:11	647	70.120,00
15:47:11	464	70.110,00
15:47:14	15.249	70.120,00
15:47:23	168	70.110,00
15:47:23	26.555	70.120,00
15:47:39	15.070	70.110,00
15:47:39	4.720	70.100,00
15:47:40	3.972	70.120,00
15:47:41	62	70.110,00
15:47:41	119	70.100,00
15:47:41	1.221	70.110,00
15:47:41	86	70.120,00
15:47:42	3	70.110,00
15:47:42	172	70.120,00
15:47:42	1	70.100,00
15:47:43	6.453	70.120,00
15:47:46	5.556	70.110,00
15:47:46	8.659	70.100,00
15:47:46	25.646	70.120,00
15:47:50	89	70.110,00
15:47:50	2.902	70.120,00
15:47:51	165	70.110,00
15:47:51	12.486	70.120,00
15:47:53	6.742	70.110,00
15:47:53	41	70.120,00
15:47:53	39	70.100,00
15:47:53	567	70.120,00
15:47:53	6.956	70.100,00
15:47:54	6.366	70.120,00
15:48:01	4.268	70.100,00
15:48:02	11.204	70.120,00
15:48:03	12.803	70.100,00
15:48:05	13.503	70.120,00
15:48:11	583	70.130,00
15:48:12	1.086	70.120,00
15:48:15	1	70.110,00
15:48:16	889	70.120,00
15:48:17	860	70.110,00
15:48:18	7.340	70.120,00
15:48:22	1.290	70.110,00
15:48:24	4.010	70.120,00
15:48:25	7	70.110,00
15:48:25	11.558	70.120,00
15:48:32	4.870	70.130,00
15:48:32	11.997	70.140,00
15:48:32	3.004	70.120,00
15:48:32	45	70.140,00
15:48:33	1.488	70.110,00
15:48:33	5.351	70.130,00
15:48:33	1.066	70.140,00
15:48:33	3.856	70.120,00
15:48:33	4.288	70.130,00
15:48:34	26.541	70.140,00
15:48:41	200	70.130,00
15:48:41	56.751	70.140,00
15:48:41	10.000	70.130,00
15:48:41	331	70.140,00
15:48:43	8.738	70.130,00
15:48:43	44.675	70.140,00
15:48:48	18.993	70.130,00
15:48:51	15	70.120,00
15:48:52	938	70.130,00
15:48:54	258	70.120,00
15:48:55	2.091	70.130,00
15:48:59	33	70.120,00
15:48:59	9.846	70.130,00
15:49:01	1.721	70.120,00
15:49:02	73	70.130,00
15:49:02	1	70.120,00
15:49:02	10.172	70.130,00
15:49:02	2.000	70.120,00
15:49:03	27.403	70.130,00
15:49:04	10.007	70.120,00
15:49:04	16.720	70.130,00
15:49:05	35.405	70.120,00
15:49:06	212	70.130,00
15:49:07	606	70.140,00
15:49:10	223	70.130,00
15:49:10	1.141	70.140,00
15:49:11	2.628	70.130,00
15:49:11	3.037	70.140,00
15:49:16	83	70.130,00
15:49:16	15.489	70.140,00
15:49:16	2.920	70.130,00
15:49:17	2.610	70.140,00
15:49:19	1.430	70.130,00
15:49:19	613	70.140,00
15:49:20	12.003	70.130,00
15:49:25	860	70.120,00
15:49:25	12.011	70.130,00
15:49:25	254	70.120,00
15:49:25	2.794	70.130,00
15:49:26	8.770	70.140,00
15:49:27	171	70.120,00
15:49:28	1.377	70.140,00
15:49:28	26	70.130,00
15:49:28	8.700	70.140,00
15:49:28	5.996	70.120,00
15:49:28	6.725	70.140,00
15:49:29	6.725	70.120,00
15:49:29	151	70.140,00
15:49:29	20	70.120,00
15:49:29	34.521	70.140,00
15:49:36	516	70.120,00
15:49:36	1.069	70.140,00
15:49:37	8.290	70.130,00
15:49:37	552	70.140,00
15:49:39	83	70.120,00
15:49:39	939	70.140,00
15:49:43	117	70.120,00
15:49:44	4.498	70.140,00
15:49:44	31	70.120,00
15:49:44	4.302	70.140,00
15:49:47	623	70.120,00
15:49:47	283	70.140,00
15:49:47	136	70.120,00
15:49:48	18.132	70.140,00
15:49:48	10.674	70.120,00
15:49:48	1.463	70.140,00
15:49:48	5.944	70.120,00
15:49:48	11.419	70.110,00
15:49:48	11.250	70.130,00
15:49:48	12.050	70.120,00
15:49:49	8	70.130,00
15:49:49	5.625	70.120,00
15:49:49	566	70.130,00
15:49:50	47.385	70.120,00
15:49:51	724	70.130,00
15:49:53	33	70.100,00
15:49:53	8.456	70.130,00
15:49:54	20.000	70.120,00
15:49:54	6.383	70.130,00
15:49:57	18.287	70.120,00
15:49:58	1.713	70.130,00
15:49:58	1.123	70.110,00
15:49:59	19.484	70.130,00
15:50:01	5.337	70.120,00
15:50:02	5.084	70.130,00
15:50:03	68	70.110,00
15:50:04	4.133	70.130,00
15:50:07	69	70.120,00
15:50:07	25.485	70.130,00
15:50:11	1.931	70.120,00
15:50:11	2.371	70.110,00
15:50:12	22.632	70.120,00
15:50:21	29.414	70.130,00
15:50:29	516	70.120,00
15:50:29	1.820	70.130,00
15:50:33	4.350	70.120,00
15:50:34	3.722	70.130,00
15:50:40	3.791	70.140,00
15:50:41	85	70.120,00
15:50:42	305	70.130,00
15:50:43	172	70.120,00
15:50:43	18.145	70.140,00
15:50:46	1.752	70.120,00
15:50:47	2.749	70.140,00
15:50:51	47.909	70.120,00
15:50:54	94	70.130,00
15:50:55	13.194	70.120,00
15:50:55	940	70.130,00
15:50:57	8.367	70.120,00
15:51:00	3.437	70.130,00
15:51:01	10.394	70.110,00
15:51:02	139	70.130,00
15:51:03	19	70.120,00
15:51:04	1.834	70.130,00
15:51:05	3.857	70.120,00
15:51:05	712	70.130,00
15:51:07	205	70.120,00
15:51:07	211	70.130,00
15:51:08	1.123	70.120,00
15:51:08	186	70.130,00
15:51:08	649	70.120,00
15:51:08	4.250	70.130,00
15:51:09	5.191	70.120,00
15:51:09	627	70.130,00
15:51:09	230	70.120,00
15:51:10	1.516	70.130,00
15:51:12	3.441	70.120,00
15:51:12	1.166	70.130,00
15:51:14	1.204	70.120,00
15:51:15	2.570	70.130,00
15:51:16	172	70.120,00
15:51:17	50.878	70.130,00
15:51:20	1.113	70.120,00
15:51:20	5.852	70.130,00
15:51:24	783	70.120,00
15:51:24	13	70.130,00
15:51:25	474	70.120,00
15:51:25	40.158	70.130,00
15:51:33	85	70.120,00
15:51:34	1.823	70.130,00
15:51:34	103	70.120,00
15:51:34	1.465	70.130,00
15:51:37	18	70.120,00
15:51:37	137	70.130,00
15:51:38	40.000	70.120,00
15:51:38	12.910	70.130,00
15:51:40	12.625	70.120,00
15:51:40	20.077	70.110,00
15:51:40	160.170	70.130,00
15:51:42	67	70.140,00
15:51:43	254	70.130,00
15:51:44	181	70.140,00
15:51:45	23.840	70.130,00
15:51:47	57.067	70.120,00
15:51:47	85.782	70.110,00
15:51:51	343	70.100,00
15:51:52	12.768	70.110,00
15:51:56	1.145	70.100,00
15:51:57	35.788	70.110,00
15:51:59	2.470	70.100,00
15:52:00	3.134	70.110,00
15:52:00	129	70.100,00
15:52:00	3.475	70.110,00
15:52:05	43.305	70.100,00
15:52:06	3.134	70.110,00
15:52:09	1.354	70.100,00
15:52:09	4.851	70.110,00
15:52:12	88	70.100,00
15:52:12	5.110	70.110,00
15:52:13	421	70.100,00
15:52:13	2.261	70.110,00
15:52:15	113	70.100,00
15:52:15	22.414	70.110,00
15:52:22	172	70.100,00
15:52:24	39.964	70.110,00
15:52:25	36.975	70.100,00
15:52:26	587	70.120,00
15:52:26	172	70.100,00
15:52:26	6.772	70.120,00
15:52:28	46	70.100,00
15:52:29	693	70.120,00
15:52:30	7	70.100,00
15:52:31	6.197	70.120,00
15:52:31	36.330	70.130,00
15:52:32	27.166	70.110,00
15:52:36	66	70.100,00
15:52:36	4.646	70.120,00
15:52:38	36	70.110,00
15:52:38	1.392	70.120,00
15:52:39	171	70.110,00
15:52:39	49.483	70.120,00
15:52:44	164	70.100,00
15:52:44	1.761	70.120,00
15:52:45	172	70.100,00
15:52:46	930	70.120,00
15:52:46	12.706	70.100,00
15:52:46	4.078	70.120,00
15:52:50	368	70.100,00
15:52:52	144	70.130,00
15:52:53	20.000	70.120,00
15:52:57	726	70.130,00
15:52:57	42	70.110,00
15:52:57	2.723	70.130,00
15:52:59	2.198	70.140,00
15:53:00	34	70.120,00
15:53:00	3.688	70.140,00
15:53:02	317	70.120,00
15:53:02	8.249	70.110,00
15:53:03	12.580	70.140,00
15:53:06	6.801	70.110,00
15:53:06	7	70.140,00
15:53:07	4.908	70.130,00
15:53:08	35.414	70.140,00
15:53:12	855	70.120,00
15:53:17	571	70.140,00
15:53:17	20.000	70.120,00
15:53:17	3.667	70.130,00
15:53:19	843	70.110,00
15:53:21	345	70.130,00
15:53:21	17.761	70.110,00
15:53:23	1.734	70.120,00
15:53:23	3.532	70.110,00
15:53:23	15.782	70.130,00
15:53:28	206	70.110,00
15:53:28	4.959	70.120,00
15:53:33	6.884	70.100,00
15:53:33	2.322	70.120,00
15:53:37	167	70.100,00
15:53:38	4.287	70.120,00
15:53:40	430	70.100,00
15:53:41	4.718	70.120,00
15:53:43	75	70.100,00
15:53:43	14.238	70.120,00
15:53:48	3.442	70.100,00
15:53:48	291	70.120,00
15:53:49	1	70.100,00
15:53:50	689	70.120,00
15:53:51	249	70.100,00
15:53:51	4.074	70.120,00
15:53:55	7.366	70.100,00
15:53:56	6.587	70.120,00
15:54:00	999	70.110,00
15:54:01	11.225	70.120,00
15:54:04	64	70.100,00
15:54:04	1.600	70.120,00
15:54:05	611	70.100,00
15:54:05	3.492	70.120,00
15:54:11	1	70.100,00
15:54:11	12.662	70.120,00
15:54:19	310	70.100,00
15:54:19	3.450	70.120,00
15:54:25	214	70.100,00
15:54:25	2.282	70.120,00
15:54:25	860	70.110,00
15:54:25	17.858	70.120,00

VOLVER AL INICIO

15:54:25	185	70.130,00
15:54:26	5.904	70.120,00
15:54:26	38.717	70.130,00
15:54:27	5.697	70.120,00
15:54:31	15	70.110,00
15:54:31	183	70.120,00
15:54:32	31	70.100,00
15:54:33	39	70.120,00
15:54:33	886	70.130,00
15:54:33	20.000	70.120,00
15:54:34	1.109	70.130,00
15:54:34	142	70.110,00
15:54:34	1.460	70.130,00
15:54:37	180	70.120,00
15:54:38	7.716	70.130,00
15:54:40	2.800	70.120,00
15:54:40	36.858	70.110,00
15:54:40	30.371	70.100,00
15:54:41	22.897	70.120,00
15:54:45	12.197	70.130,00
15:54:46	3.322	70.120,00
15:54:47	2.575	70.110,00
15:54:48	10.362	70.120,00
15:54:50	166	70.110,00
15:54:50	906	70.120,00
15:54:53	169	70.110,00
15:54:53	16	70.120,00
15:54:53	15	70.110,00
15:54:54	480	70.120,00
15:54:54	32	70.110,00
15:54:54	2.477	70.120,00
15:54:55	19.784	70.110,00
15:54:55	1.124	70.120,00
15:54:57	161	70.100,00
15:54:57	1.313	70.120,00
15:54:58	1.015	70.130,00
15:54:58	79	70.120,00
15:54:59	19.784	70.110,00
15:54:59	19.921	70.120,00
15:55:00	31.567	70.130,00
15:55:06	516	70.110,00
15:55:07	63	70.130,00
15:55:07	220	70.120,00
15:55:07	1.479	70.130,00
15:55:09	35.959	70.110,00
15:55:09	2.972	70.100,00
15:55:10	27.372	70.110,00
15:55:11	20.338	70.100,00
15:55:11	5.484	70.110,00
15:55:17	21.919	70.130,00
15:55:24	7.855	70.120,00
15:55:25	402	70.110,00
15:55:25	30.736	70.120,00
15:55:25	1.993	70.140,00
15:55:26	18.172	70.120,00
15:55:26	17.148	70.130,00
15:55:26	18.045	70.120,00
15:55:27	17.606	70.130,00
15:55:27	14.000	70.120,00
15:55:27	5.246	70.130,00
15:55:28	5.152	70.140,00
15:55:29	11	70.120,00
15:55:29	4.753	70.140,00
15:55:30	1.721	70.120,00
15:55:30	42	70.140,00
15:55:31	17	70.120,00
15:55:31	1.188	70.140,00
15:55:34	343	70.120,00
15:55:34	3.687	70.140,00
15:55:35	10.572	70.130,00
15:55:35	9.166	70.120,00
15:55:35	9.593	70.130,00
15:55:39	34	70.110,00
15:55:40	2.180	70.130,00
15:55:40	8.377	70.120,00
15:55:41	1.597	70.130,00
15:55:41	1.736	70.120,00
15:55:42	17.230	70.130,00
15:55:46	3.424	70.110,00
15:55:46	45.123	70.130,00
15:55:51	100	70.120,00
15:55:54	86	70.130,00
15:55:54	6.579	70.120,00
15:55:54	5.160	70.130,00
15:55:55	1	70.120,00
15:55:55	856	70.130,00
15:55:55	10.750	70.120,00
15:55:55	527	70.130,00
15:55:56	30	70.120,00
15:55:56	51	70.130,00
15:55:56	86	70.120,00
15:55:56	33	70.130,00
15:55:57	118	70.120,00
15:55:57	17.999	70.130,00
15:56:05	83	70.120,00
15:56:05	1.744	70.130,00
15:56:06	19.253	70.120,00
15:56:06	77.754	70.100,00
15:56:06	2.620	70.130,00
15:56:06	20.000	70.120,00
15:56:06	694	70.130,00
15:56:08	1	70.120,00
15:56:08	7.222	70.130,00
15:56:10	85	70.110,00
15:56:10	1.411	70.130,00
15:56:10	839	70.110,00
15:56:10	34.933	70.130,00
15:56:21	117	70.110,00
15:56:22	71	70.130,00
15:56:22	1.854	70.110,00
15:56:22	37.754	70.130,00
15:56:24	52.755	70.140,00
15:56:24	53.459	70.150,00
15:56:24	12.083	70.130,00
15:56:25	87	70.150,00
15:56:25	5.368	70.140,00
15:56:28	20.000	70.130,00
15:56:28	1.138	70.140,00
15:56:30	2	70.120,00
15:56:30	13.780	70.140,00
15:56:35	85	70.120,00
15:56:35	23.716	70.130,00
15:56:37	2.906	70.140,00
15:56:37	20.268	70.130,00
15:56:37	1.830	70.140,00
15:56:38	254	70.150,00
15:56:38	18.700	70.140,00
15:56:38	14.834	70.150,00
15:56:40	3.275	70.160,00
15:56:40	20.000	70.140,00
15:56:40	14.041	70.150,00
15:56:47	83	70.130,00
15:56:47	1.128	70.150,00
15:56:47	54	70.130,00
15:56:47	4.831	70.150,00
15:56:49	645	70.160,00
15:56:49	425	70.150,00
15:56:49	20.000	70.140,00
15:56:50	2.608	70.150,00
15:56:50	5.833	70.130,00
15:56:50	1	70.150,00
15:56:51	1	70.130,00
15:56:51	6.319	70.150,00
15:56:55	60	70.130,00
15:56:56	10.647	70.150,00
15:56:57	5.783	70.160,00
15:56:57	20.000	70.140,00
15:56:58	16	70.130,00
15:56:59	16.645	70.150,00
15:57:03	2.295	70.130,00
15:57:04	3.355	70.150,00
15:57:04	9.818	70.160,00
15:57:04	20.000	70.140,00
15:57:05	2.055	70.130,00
15:57:06	14.900	70.150,00
15:57:07	6	70.130,00
15:57:07	5.100	70.150,00
15:57:08	696	70.160,00
15:57:08	20.027	70.140,00
15:57:08	355	70.150,00
15:57:08	21.973	70.140,00
15:57:10	10.553	70.150,00
15:57:19	9.092	70.130,00
15:57:19	500	70.140,00
15:57:19	3.240	70.150,00
15:57:21	171	70.130,00
15:57:21	6.159	70.150,00
15:57:28	103	70.130,00
15:57:28	840	70.140,00
15:57:29	10.000	70.130,00
15:57:29	990	70.140,00
15:57:29	10.000	70.130,00
15:57:30	1.408	70.120,00
15:57:30	967	70.140,00
15:57:33	4.994	70.130,00
15:57:33	45	70.140,00
15:57:34	1.682	70.120,00
15:57:34	1.648	70.140,00
15:57:38	11.835	70.130,00
15:57:46	884	70.120,00
15:57:46	1.304	70.110,00
15:57:46	4.934	70.130,00
15:57:48	683	70.110,00
15:57:48	20.565	70.130,00
15:57:56	1	70.110,00
15:57:56	170	70.130,00
15:57:56	1.221	70.110,00
15:57:57	63	70.130,00
15:57:57	24.151	70.110,00
15:57:57	6.856	70.130,00
15:57:58	12	70.110,00
15:57:58	6.943	70.130,00
15:58:00	263	70.110,00
15:58:00	189	70.130,00
15:58:01	172	70.110,00
15:58:02	27.288	70.130,00
15:58:07	719	70.140,00
15:58:07	4.260	70.130,00
15:58:11	252	70.120,00
15:58:11	1.549	70.130,00
15:58:14	4	70.120,00
15:58:14	577	70.130,00
15:58:14	172	70.120,00
15:58:14	942	70.130,00
15:58:15	7.351	70.120,00
15:58:16	11.124	70.130,00
15:58:19	12.221	70.120,00
15:58:19	73.439	70.100,00
15:58:20	9.233	70.130,00
15:58:25	1.722	70.120,00
15:58:25	18.147	70.130,00
15:58:25	11.182	70.140,00
15:58:25	8.602	70.130,00
15:58:25	45.221	70.140,00
15:58:26	10.155	70.150,00
15:58:31	3	70.130,00
15:58:32	712	70.150,00
15:58:32	45	70.140,00
15:58:34	751	70.150,00
15:58:35	1.298	70.140,00
15:58:36	12.489	70.150,00
15:58:38	3.972	70.160,00
15:58:40	1.548	70.140,00
15:58:40	1.229	70.160,00
15:58:41	5.000	70.140,00
15:58:41	705	70.160,00
15:58:41	10.387	70.140,00
15:58:42	214	70.130,00
15:58:43	20.000	70.140,00
15:58:44	5.386	70.150,00
15:58:44	54.235	70.130,00
15:58:47	19.260	70.150,00
15:58:49	280	70.130,00
15:58:49	494	70.150,00
15:58:50	7.603	70.130,00
15:58:50	5.327	70.150,00
15:58:52	26	70.130,00
15:58:52	174	70.150,00
15:58:53	860	70.130,00
15:58:53	6.599	70.140,00
15:58:59	167	70.130,00
15:59:00	1.569	70.140,00
15:59:01	19.833	70.130,00
15:59:01	1.234	70.140,00
15:59:03	3.253	70.120,00
15:59:03	39.425	70.140,00
15:59:07	689	70.130,00
15:59:07	5.689	70.150,00
15:59:07	183	70.140,00
15:59:08	1	70.130,00
15:59:08	381	70.140,00
15:59:09	24.763	70.130,00
15:59:09	6.347	70.120,00
15:59:10	77	70.110,00
15:59:11	15.970	70.120,00
15:59:16	19.436	70.110,00
15:59:16	787	70.120,00
15:59:16	7.752	70.100,00
15:59:17	2.284	70.120,00
15:59:18	516	70.100,00
15:59:18	334.602	70.110,00
15:59:19	64.767	70.120,00
15:59:23	86	70.100,00
15:59:23	4.191	70.120,00
15:59:23	576	70.100,00
15:59:24	1.507	70.120,00
15:59:28	1.665	70.110,00
15:59:28	703	70.120,00
15:59:29	100.000	70.110,00
15:59:32	1.760	70.120,00
15:59:34	102.027	70.110,00
15:59:39	185.465	70.100,00
15:59:41	51	70.110,00
15:59:41	344	70.100,00
15:59:41	1.159	70.110,00
15:59:42	176	70.100,00
15:59:42	96.763	70.110,00
15:59:49	87	70.120,00
15:59:49	2.874	70.110,00
15:59:49	14.791	70.120,00
15:59:51	990	70.110,00
15:59:51	4.224	70.120,00
15:59:52	1.199	70.110,00
15:59:53	23.803	70.120,00
15:59:57	21.359	70.110,00
15:59:58	1.410	70.120,00
15:59:59	1	70.110,00
16:00:00	1.212	70.120,00
16:00:01	285	70.110,00
16:00:01	39.270	70.120,00
16:00:05	75	70.110,00
16:00:05	4.478	70.120,00
16:00:09	1.490	70.110,00
16:00:09	15.769	70.130,00
16:00:14	10	70.110,00
16:00:14	1.231	70.130,00
16:00:14	452	70.140,00
16:00:14	3.926	70.130,00
16:00:16	34	70.120,00
16:00:17	6.817	70.130,00
16:00:23	10	70.120,00
16:00:23	64	70.130,00
16:00:23	2	70.120,00
16:00:24	2.616	70.130,00
16:00:25	2.414	70.120,00
16:00:25	6.577	70.130,00
16:00:27	79.659	70.140,00
16:00:33	50.000	70.130,00
16:00:34	3.946	70.120,00
16:00:35	4.281	70.130,00
16:00:40	119	70.120,00
16:00:40	3.956	70.130,00
16:00:45	102	70.120,00
16:00:45	40.878	70.130,00
16:00:48	87	70.120,00
16:00:49	40	70.130,00
16:00:49	506	70.120,00
16:00:49	15.472	70.130,00
16:00:51	29	70.120,00
16:00:51	128	70.130,00
16:00:51	11	70.120,00
16:00:51	55.245	70.130,00
16:00:54	22.962	70.140,00
16:00:57	2.569	70.120,00
16:00:57	11.397	70.140,00
16:01:00	20.922	70.130,00
16:01:04	3.441	70.120,00
16:01:04	140	70.130,00
16:01:04	860	70.120,00
16:01:05	922	70.130,00
16:01:05	17	70.120,00
16:01:06	2.614	70.130,00
16:01:07	80	70.120,00
16:01:07	17	70.130,00
16:01:08	344	70.120,00
16:01:08	1.747	70.130,00
16:01:10	338	70.120,00
16:01:11	63.638	70.130,00
16:01:14	10.043	70.140,00
16:01:22	8.758	70.150,00
16:01:26	20.187	70.160,00
16:01:27	492	70.150,00
16:01:27	11.962	70.160,00
16:01:29	10.000	70.150,00
16:01:30	349	70.160,00
16:01:30	20	70.150,00
16:01:30	1.738	70.160,00
16:01:33	1.692	70.150,00
16:01:33	567	70.160,00
16:01:33	2.535	70.140,00
16:01:34	70	70.150,00
16:01:34	20.213	70.130,00
16:01:34	2.399	70.140,00
16:01:36	75.536	70.120,00
16:01:37	44	70.140,00
16:01:37	2.055	70.120,00
16:01:37	6.385	70.140,00
16:01:37	14.047	70.120,00
16:01:38	13.015	70.140,00
16:01:40	20.000	70.130,00
16:01:40	5.812	70.140,00
16:01:40	17.209	70.130,00
16:01:40	18.807	70.150,00
16:01:47	886	70.160,00
16:01:47	343	70.140,00
16:01:47	13	70.160,00
16:01:49	30.000	70.150,00
16:01:51	7.929	70.160,00
16:01:51	12.777	70.140,00
16:01:51	4.547	70.160,00
16:01:55	83	70.140,00
16:01:56	1.686	70.160,00
16:01:57	11	70.140,00
16:01:57	346	70.160,00
16:01:59	516	70.140,00
16:02:02	421	70.160,00
16:02:03	86	70.140,00
16:02:04	307	70.150,00
16:02:05	982	70.160,00
16:02:06	860	70.140,00
16:02:06	9	70.150,00
16:02:08	336	70.140,00
16:02:10	12.515	70.150,00
16:02:12	1	70.140,00
16:02:13	253	70.150,00
16:02:14	86	70.140,00
16:02:14	6.387	70.150,00
16:02:16	2	70.140,00
16:02:17	4.160	70.150,00
16:02:20	1.006	70.140,00
16:02:21	560	70.150,00
16:02:21	6	70.140,00
16:02:23	379	70.150,00
16:02:24	421	70.140,00
16:02:24	70	70.150,00
16:02:24	4.579	70.160,00
16:02:32	566	70.140,00
16:02:32	143.526	70.160,00
16:02:37	3.764	70.170,00
16:02:39	22.362	70.160,00
16:02:41	944	70.170,00
16:02:42	1	70.160,00
16:02:42	1.116	70.170,00
16:02:44	172	70.160,00
16:02:44	6.748	70.170,00
16:02:46	27.275	70.160,00
16:02:48	2.587	70.170,00
16:02:51	7.571	70.160,00
16:02:51	10.781	70.170,00
16:02:52	5.862	70.180,00
16:02:52	7.034	70.190,00
16:02:52	12.220	70.200,00
16:02:52	160.000	70.220,00
16:02:52	68.478	70.230,00
16:02:52	7.067	70.180,00
16:02:55	86	70.170,00
16:02:56	2.836	70.180,00
16:02:56	19.914	70.170,00
16:02:56	5.895	70.160,00
16:02:56	648	70.180,00
16:02:59	1.014	70.160,00
16:02:59	15	70.180,00
16:03:00	342	70.160,00
16:03:02	758	70.180,00
16:03:03	106	70.160,00
16:03:04	16.025	70.180,00
16:03:12	70.849	70.160,00
16:03:15	31	70.170,00
16:03:15	754	70.180,00
16:03:17	103	70.170,00
16:03:17	3.044	70.180,00
16:03:18	109	70.160,00
16:03:18	4.244	70.180,00
16:03:18	3.366	70.160,00
16:03:19	1.102	70.180,00
16:03:21	313	70.170,00
16:03:21	2.115	70.180,00
16:03:24	849	70.160,00
16:03:26	16.331	70.180,00
16:03:30	2.581	70.160,00
16:03:30	4.223	70.180,00
16:03:30	97	70.170,00
16:03:30	605	70.180,00
16:03:31	11.183	70.160,00
16:03:32	6.845	70.180,00
16:03:36	4.800	70.160,00
16:03:38	1.720	70.180,00
16:03:38	1.892	70.160,00
16:03:39	57.581	70.180,00
16:03:42	1	70.160,00
16:03:42	345	70.170,00
16:03:42	6.883	70.160,00
16:03:43	11	70.170,00
16:03:43	1.362	70.180,00
16:03:44	7.795	70.160,00
16:03:45	6.357	70.170,00
16:03:45	600	70.180,00
16:03:46	1.298	70.170,00
16:03:50	39.593	70.160,00
16:03:52	3.915	70.170,00
16:03:53	24.396	70.180,00
16:03:54	1	70.160,00
16:03:54	3.526	70.180,00
16:03:54	17	70.170,00
16:03:56	109	70.160,00
16:03:56	2.247	70.180,00
16:03:59	1.549	70.170,00
16:04:01	82	70.160,00
16:04:01	1.286	70.170,00
16:04:02	12.588	70.160,00
16:04:03	14.213	70.170,00
16:04:04	5.352	70.160,00
16:04:05	573	70.170,00
16:04:06	9	70.160,00
16:04:06	41	70.170,00
16:04:06	1.032	70.160,00
16:04:08	3.985	70.170,00
16:04:12	14	70.160,00
16:04:13	860	70.170,00
16:04:14	27.028	70.160,00
16:04:18	1.683	70.170,00
16:04:20	168	70.160,00
16:04:21	702	70.170,00
16:04:23	86	70.160,00
16:04:25	1.504	70.170,00
16:04:26	5.050	70.160,00
16:04:27	9.758	70.170,00
16:04:28	18	70.180,00
16:04:30	9.579	70.160,00
16:04:31	732	70.170,00
16:04:33	1	70.160,00
16:04:34	1.988	70.170,00
16:04:35	129.426	70.160,00
16:04:35	2.129	70.170,00
16:04:38	5.094	70.160,00
16:04:40	355	70.170,00
16:04:41	516	70.160,00
16:04:42	505	70.170,00
16:04:46	92	70.160,00
16:04:48	1.557	70.170,00
16:04:49	1.500	70.160,00
16:04:49	344	70.170,00
16:04:50	22.961	70.160,00
16:04:51	3.837	70.170,00
16:04:53	60.110	70.160,00
16:04:55	6	70.150,00
16:04:55	4.501	70.160,00
16:04:56	6	70.150,00
16:04:56	11.862	70.160,00
16:04:57	84	70.150,00
16:04:58	51.988	70.160,00
16:05:02	1	70.150,00
16:05:02	10.491	70.160,00
16:05:04	86	70.150,00
16:05:05	1.126	70.160,00
16:05:06	21.491	70.170,00
16:05:10	1	70.160,00
16:05:10	14.987	70.150,00
16:05:10	1.057	70.170,00
16:05:10	7.818	70.150,00
16:05:11	6.470	70.170,00
16:05:12	12	70.150,00
16:05:12	10.693	70.170,00
16:05:13	1	70.160,00
16:05:15	704	70.170,00
16:05:16	427	70.160,00
16:05:17	3.029	70.150,00
16:05:18	8.715	70.170,00
16:05:22	16	70.150,00
16:05:22	1.419	70.170,00
16:05:23	32	70.150,00
16:05:24	3.686	70.170,00
16:05:27	3	70.150,00
16:05:28	8.508	70.170,00
16:05:31	270	70.160,00
16:05:31	535	70.170,00
16:05:33	168	70.160,00
16:05:34	69	70.170,00
16:05:34	8	70.160,00
16:05:36	825	70.170,00
16:05:38	181	70.160,00
16:05:38	163	70.150,00
16:05:38	9.911	70.170,00
16:05:42	80	70.160,00
16:05:43	2.125	70.170,00
16:05:45	167	70.160,00
16:05:46	4.087	70.170,00
16:05:50	516	70.160,00
16:05:51	38.560	70.170,00
16:05:57	6	70.150,00
16:05:57	5.405	70.170,00
16:06:02	172	70.150,00
16:06:03	47	70.160,00
16:06:03	3.782	70.170,00
16:06:03	172	70.150,00
16:06:03	184.746	70.170,00
16:06:07	7	70.160,00
16:06:08	2.681	70.170,00
16:06:10	66	70.160,00
16:06:10	35.720	70.170,00
16:06:20	1	70.160,00
16:06:20	3.836	70.170,00
16:06:21	5.506	70.160,00
16:06:22	357	70.170,00
16:06:22	509	70.150,00
16:06:24	172	70.170,00
16:06:25	31	70.150,00
16:06:26	13.533	70.170,00
16:06:26	24.710	70.160,00
16:06:26	1.062	70.170,00
16:06:28	3.595	70.150,00
16:06:31	5.578	70.170,00
16:06:32	11	70.160,00
16:06:32	17	70.170,00
16:06:32	1.011	70.150,00
16:06:32	8.266	70.170,00
16:06:34	910	70.150,00
16:06:34	12.052	70.170,00
16:06:39	28.057	70.150,00
16:06:40	12.045	70.170,00
16:06:45	750	70.180,00
16:06:46	20.006	70.170,00
16:06:57	67.217	70.180,00
16:06:58	18	70.170,00
16:06:59	35	70.160,00
16:06:59	28.681	70.170,00
16:07:03	1.081	70.180,00
16:07:03	5.222	70.160,00
16:07:04	26.024	70.180,00
16:07:09	3.512	70.170,00
16:07:17	100	70.180,00
16:07:17	8.929	70.190,00
16:07:19	887	70.170,00
16:07:19	1.689	70.190,00
16:07:22	244	70.180,00
16:07:22	3.572	70.190,00
16:07:24	473	70.180,00
16:07:24	239	70.170,00
16:07:24	904	70.190,00
16:07:26	179	70.170,00
16:07:28	695	70.190,00
16:07:30	3.043	70.180,00
16:07:32	28	70.170,00
16:07:33	7.955	70.180,00
16:07:34	1.733	70.170,00
16:07:35	2.759	70.180,00
16:07:39	31	70.170,00
16:07:39	1.393	70.180,00
16:07:40	336	70.160,00
16:07:40	825	70.180,00
16:07:42	2.053	70.170,00
16:07:46	59.915	70.160,00
16:07:46	686	70.170,00
16:07:47	50.092	70.150,00
16:07:48	820	70.170,00
16:07:50	1	70.150,00
16:07:50	199	70.170,00
16:07:50	1.500	70.150,00
16:07:52	21	70.170,00
16:07:53	16	70.160,00
16:07:53	12.321	70.170,00
16:07:57	4.404	70.160,00
16:07:57	32	70.150,00
16:07:57	1	70.160,00
16:07:57	7	70.170,00

VOLVER AL INICIO

16:07:58	45.596	70.150,00
16:07:58	1.917	70.170,00
16:07:58	861	70.150,00
16:07:58	4.934	70.170,00
16:07:58	49.999	70.150,00
16:07:58	567	70.170,00
16:08:00	4.001	70.150,00
16:08:00	6	70.160,00
16:08:00	4.079	70.170,00
16:08:02	1.436	70.150,00
16:08:03	170	70.170,00
16:08:03	5.512	70.160,00
16:08:06	9	70.150,00
16:08:06	13.892	70.160,00
16:08:13	4.109	70.150,00
16:08:13	20.869	70.160,00
16:08:17	712	70.150,00
16:08:17	1.034	70.160,00
16:08:18	1	70.150,00
16:08:18	7.995	70.160,00
16:08:19	16	70.150,00
16:08:19	3.661	70.160,00
16:08:23	2	70.150,00
16:08:23	28.042	70.160,00
16:08:33	5.005	70.170,00
16:08:38	2.079	70.160,00
16:08:38	3.863	70.170,00
16:08:40	6	70.160,00
16:08:40	1.769	70.170,00
16:08:41	232	70.160,00
16:08:42	21.282	70.170,00
16:08:43	587	70.160,00
16:08:45	5.685	70.170,00
16:08:49	2.380	70.160,00
16:08:50	6.137	70.170,00
16:08:54	8.235	70.160,00
16:08:55	1.118	70.170,00
16:08:55	24.763	70.160,00
16:08:56	4.430	70.170,00
16:08:58	172	70.150,00
16:08:58	3.364	70.170,00
16:08:58	42.096	70.160,00
16:09:03	85	70.150,00
16:09:03	5.591	70.160,00
16:09:05	1.047	70.150,00
16:09:05	14.815	70.160,00
16:09:08	128	70.150,00
16:09:08	17.578	70.160,00
16:09:13	516	70.150,00
16:09:14	50	70.160,00
16:09:17	26	70.150,00
16:09:18	1.063	70.160,00
16:09:21	1.750	70.150,00
16:09:23	26.491	70.160,00
16:09:25	5.243	70.170,00
16:09:28	19	70.160,00
16:09:28	5.097	70.170,00
16:09:31	479	70.160,00
16:09:31	59.068	70.170,00
16:09:34	172	70.160,00
16:09:34	557	70.170,00
16:09:35	15	70.160,00
16:09:35	674	70.170,00
16:09:38	66	70.160,00
16:09:38	1.409	70.170,00
16:09:40	134	70.160,00
16:09:41	39.437	70.170,00
16:09:43	34	70.180,00
16:09:44	26	70.170,00
16:09:44	2.103	70.180,00
16:09:45	7.252	70.170,00
16:09:46	352	70.180,00
16:09:46	17.000	70.170,00
16:09:46	55.494	70.180,00
16:09:50	653	70.170,00
16:09:51	1.897	70.190,00
16:09:52	51	70.170,00
16:09:52	2.412	70.190,00
16:09:53	91	70.170,00
16:09:53	121	70.190,00
16:09:54	172	70.170,00
16:09:56	52	70.190,00
16:09:57	3.211	70.170,00
16:09:58	54.146	70.190,00
16:10:01	257	70.170,00
16:10:01	20	70.190,00
16:10:01	160	70.170,00
16:10:01	285	70.190,00
16:10:02	12	70.170,00
16:10:02	2.033	70.190,00
16:10:05	36	70.170,00
16:10:05	5.024	70.190,00
16:10:08	1.036	70.170,00
16:10:09	1.368	70.190,00
16:10:10	22	70.170,00
16:10:10	750	70.190,00
16:10:11	91	70.180,00
16:10:12	709	70.170,00
16:10:12	284	70.180,00
16:10:13	2.677	70.190,00
16:10:16	36	70.170,00
16:10:16	6.752	70.180,00
16:10:22	15	70.170,00
16:10:23	2.880	70.180,00
16:10:27	475	70.170,00
16:10:27	10.667	70.190,00
16:10:28	4.989	70.170,00
16:10:28	17.861	70.190,00
16:10:30	2	70.170,00
16:10:31	12	70.190,00
16:10:31	1.425	70.170,00
16:10:31	520	70.190,00
16:10:32	112.141	70.170,00
16:10:35	86	70.190,00
16:10:35	48	70.170,00
16:10:35	19	70.190,00
16:10:37	7	70.180,00
16:10:37	72	70.170,00
16:10:37	5.363	70.180,00
16:10:45	2.536	70.170,00
16:10:47	14.209	70.180,00
16:10:47	86	70.170,00
16:10:48	8.675	70.190,00
16:10:55	1.744	70.180,00
16:10:58	305	70.170,00
16:10:58	39.516	70.180,00
16:11:01	15.217	70.170,00
16:11:01	1.708	70.180,00
16:11:01	3.306	70.170,00
16:11:01	7.075	70.180,00
16:11:02	1.735	70.170,00
16:11:02	24.984	70.180,00
16:11:08	397	70.170,00
16:11:09	73.512	70.180,00
16:11:22	6.885	70.170,00
16:11:23	4.596	70.180,00
16:11:24	17.987	70.170,00
16:11:24	1.692	70.180,00
16:11:27	5.442	70.170,00
16:11:28	8.760	70.180,00
16:11:30	700	70.170,00
16:11:30	10.048	70.180,00
16:11:32	223	70.170,00
16:11:32	15.788	70.180,00
16:11:33	5.177	70.170,00
16:11:33	95	70.180,00
16:11:35	874	70.170,00
16:11:38	683	70.180,00
16:11:38	9	70.170,00
16:11:39	506	70.180,00
16:11:42	12	70.170,00
16:11:42	160	70.180,00
16:11:42	860	70.170,00
16:11:42	7.021	70.180,00
16:11:42	5.243	70.170,00
16:11:43	18	70.180,00
16:11:44	1.399	70.170,00
16:11:45	19	70.180,00
16:11:46	20.650	70.170,00
16:11:46	5.487	70.180,00
16:11:49	4.475	70.170,00
16:11:51	663	70.180,00
16:11:51	1.778	70.170,00
16:11:53	361	70.180,00
16:11:54	878	70.170,00
16:11:58	7.146	70.180,00
16:12:02	10.311	70.170,00
16:12:02	514	70.180,00
16:12:02	1.348	70.170,00
16:12:03	7.410	70.180,00
16:12:03	383	70.170,00
16:12:03	2.417	70.180,00
16:12:05	13	70.170,00
16:12:06	2.277	70.180,00
16:12:06	40	70.170,00
16:12:06	84	70.180,00
16:12:06	7.742	70.170,00
16:12:08	1.485	70.180,00
16:12:10	1.348	70.170,00
16:12:10	2.389	70.180,00
16:12:12	129	70.170,00
16:12:12	814	70.180,00
16:12:14	1.804	70.170,00
16:12:14	3.083	70.180,00
16:12:14	21	70.170,00
16:12:14	18.360	70.180,00
16:12:17	19.006	70.170,00
16:12:18	282	70.180,00
16:12:18	8.934	70.170,00
16:12:18	6.009	70.180,00
16:12:20	1.544	70.190,00
16:12:21	71	70.180,00
16:12:22	1.473	70.170,00
16:12:23	466	70.180,00
16:12:23	12	70.170,00
16:12:24	8	70.190,00
16:12:25	344	70.170,00
16:12:27	21.988	70.190,00
16:12:36	176	70.180,00
16:12:36	654	70.190,00
16:12:38	331	70.180,00
16:12:41	14	70.190,00
16:12:42	935	70.180,00
16:12:43	170	70.190,00
16:12:43	129	70.170,00
16:12:44	9.786	70.190,00
16:12:48	41	70.170,00
16:12:49	3.805	70.190,00
16:12:50	1	70.170,00
16:12:52	73.758	70.190,00
16:12:52	32	70.180,00
16:12:53	58.644	70.190,00
16:12:58	89	70.180,00
16:12:58	36.228	70.190,00
16:13:02	1.220	70.180,00
16:13:02	476	70.190,00
16:13:03	670	70.180,00
16:13:03	26.235	70.190,00
16:13:05	32	70.180,00
16:13:05	1.507	70.190,00
16:13:07	15.036	70.180,00
16:13:08	8.609	70.190,00
16:13:09	8.319	70.180,00
16:13:11	43.122	70.190,00
16:13:13	42.223	70.180,00
16:13:14	117	70.170,00
16:13:14	6.588	70.180,00
16:13:16	631	70.170,00
16:13:16	1.863	70.180,00
16:13:21	3.206	70.170,00
16:13:23	14.339	70.180,00
16:13:35	16	70.170,00
16:13:35	4.102	70.180,00
16:13:38	138	70.170,00
16:13:38	483	70.180,00
16:13:40	167	70.170,00
16:13:41	2.518	70.180,00
16:13:45	1	70.170,00
16:13:45	1.720	70.180,00
16:13:46	2	70.170,00
16:13:46	3.813	70.180,00
16:13:50	6	70.170,00
16:13:50	324	70.180,00
16:13:50	3	70.170,00
16:13:50	1.147	70.180,00
16:13:52	87	70.170,00
16:13:53	1.433	70.180,00
16:13:54	14.192	70.170,00
16:13:55	242	70.180,00
16:13:56	506	70.170,00
16:13:57	5.256	70.180,00
16:13:59	2.797	70.170,00
16:13:59	140	70.180,00
16:13:59	3.369	70.170,00
16:13:59	13.093	70.180,00
16:14:02	29.468	70.170,00
16:14:03	25.000	70.180,00
16:14:03	143	70.170,00
16:14:03	34.500	70.180,00
16:14:04	754	70.190,00
16:14:04	422	70.180,00
16:14:04	248	70.170,00
16:14:04	21	70.180,00
16:14:04	1.719	70.170,00
16:14:04	78	70.180,00
16:14:05	248	70.170,00
16:14:06	2.021	70.180,00
16:14:08	1.136	70.190,00
16:14:10	4.407	70.180,00
16:14:13	702	70.170,00
16:14:13	853	70.180,00
16:14:17	593	70.170,00
16:14:18	791	70.180,00
16:14:20	1.744	70.170,00
16:14:20	7.379	70.180,00
16:14:21	2.527	70.170,00
16:14:21	9.406	70.160,00
16:14:21	104.667	70.150,00
16:14:21	2.124	70.170,00
16:14:24	2.467	70.150,00
16:14:24	7.977	70.170,00
16:14:33	135	70.140,00
16:14:33	12.407	70.170,00
16:14:35	7.862	70.160,00
16:14:44	83	70.150,00
16:14:45	98	70.160,00
16:14:45	170	70.150,00
16:14:45	551	70.160,00
16:14:49	11	70.150,00
16:14:49	7.575	70.160,00
16:14:50	12.245	70.150,00
16:14:50	5.163	70.160,00
16:14:53	15	70.150,00
16:14:54	4.247	70.160,00
16:14:54	1.342	70.150,00
16:14:54	622	70.160,00
16:14:55	34	70.150,00
16:14:55	47.236	70.160,00
16:14:57	85	70.150,00
16:14:58	3.733	70.160,00
16:15:01	248	70.150,00
16:15:01	86	70.160,00
16:15:01	9.966	70.150,00
16:15:01	2.560	70.160,00
16:15:07	3.228	70.150,00
16:15:09	722	70.160,00
16:15:09	26.573	70.150,00
16:15:10	275	70.160,00
16:15:10	2.232	70.150,00
16:15:10	4.519	70.160,00
16:15:11	11.167	70.140,00
16:15:12	352	70.150,00
16:15:12	24.098	70.140,00
16:15:12	29.811	70.130,00
16:15:12	3.149	70.120,00
16:15:13	1.153	70.150,00
16:15:13	63	70.120,00
16:15:13	355	70.150,00
16:15:13	973	70.120,00
16:15:14	13.217	70.150,00
16:15:16	2	70.120,00
16:15:18	198	70.150,00
16:15:23	171	70.130,00
16:15:24	718	70.150,00
16:15:24	398	70.130,00
16:15:24	213	70.120,00
16:15:24	204	70.110,00
16:15:25	4.007	70.130,00
16:15:26	1.704	70.140,00
16:15:26	1.094	70.130,00
16:15:28	18.925	70.120,00
16:15:29	4.200	70.130,00
16:15:32	156	70.120,00
16:15:33	21.797	70.140,00
16:15:36	340	70.130,00
16:15:39	258	70.120,00
16:15:39	4.946	70.130,00
16:15:41	1.435	70.120,00
16:15:43	7.989	70.130,00
16:15:50	8.095	70.120,00
16:15:52	109.258	70.130,00
16:15:59	1.764	70.120,00
16:16:00	1.097	70.130,00
16:16:03	343	70.120,00
16:16:03	1.549	70.130,00
16:16:03	987	70.140,00
16:16:05	800	70.130,00
16:16:05	1.402	70.120,00
16:16:08	1.063	70.130,00
16:16:09	139	70.140,00
16:16:09	21.089	70.130,00
16:16:09	4.380	70.140,00
16:16:09	42.848	70.130,00
16:16:11	114	70.140,00
16:16:12	8.163	70.130,00
16:16:16	19.886	70.120,00
16:16:16	38.379	70.130,00
16:16:16	54.182	70.140,00
16:16:16	20.264	70.130,00
16:16:17	3.156	70.120,00
16:16:18	1.554	70.130,00
16:16:18	3.539	70.120,00
16:16:20	13.793	70.110,00
16:16:22	2.690	70.130,00
16:16:24	688	70.110,00
16:16:24	4.419	70.130,00
16:16:25	116.683	70.110,00
16:16:26	3.100	70.130,00
16:16:26	885	70.110,00
16:16:30	18.799	70.130,00
16:16:32	5.699	70.140,00
16:16:35	30.265	70.130,00
16:16:39	4.284	70.120,00
16:16:40	777	70.130,00
16:16:42	3.323	70.120,00
16:16:42	172	70.130,00
16:16:43	32.992	70.120,00
16:16:43	63.305	70.110,00
16:16:43	831	70.100,00
16:16:43	1.664	70.110,00
16:16:44	1.205	70.120,00
16:16:44	383	70.110,00
16:16:44	877	70.120,00
16:16:45	31.389	70.110,00
16:16:45	29.307	70.100,00
16:16:45	116	70.120,00
16:16:46	172	70.130,00
16:16:47	1.804	70.110,00
16:16:48	139	70.130,00
16:16:53	85	70.110,00
16:16:53	5	70.120,00
16:16:54	7.302	70.130,00
16:16:56	1.000	70.120,00
16:16:56	18	70.130,00
16:16:58	885	70.120,00
16:16:59	1.721	70.130,00
16:17:00	24	70.120,00
16:17:00	2.714	70.130,00
16:17:01	1.926	70.120,00
16:17:01	1.000	70.110,00
16:17:01	89.379	70.100,00
16:17:01	3.021	70.110,00
16:17:01	103.267	70.090,00
16:17:01	718	70.110,00
16:17:02	20.000	70.100,00
16:17:02	7.881	70.090,00
16:17:02	217	70.110,00
16:17:02	100.190	70.090,00
16:17:03	2.051	70.110,00
16:17:06	217	70.100,00
16:17:06	132.748	70.090,00
16:17:07	1.806	70.110,00
16:17:09	7	70.090,00
16:17:10	16.143	70.110,00
16:17:11	21.942	70.120,00
16:17:11	1.100	70.090,00
16:17:11	55	70.120,00
16:17:11	20.000	70.100,00
16:17:12	172	70.110,00
16:17:14	6.815	70.090,00
16:17:14	8.925	70.110,00
16:17:19	173	70.090,00
16:17:19	210	70.110,00
16:17:20	90.176	70.090,00
16:17:24	1.723	70.110,00
16:17:24	34.448	70.090,00
16:17:26	6.065	70.110,00
16:17:27	344	70.090,00
16:17:27	2.155	70.100,00
16:17:30	2.905	70.090,00
16:17:30	10	70.100,00
16:17:31	1.210	70.110,00
16:17:32	4	70.100,00
16:17:33	2.968	70.110,00
16:17:37	51	70.100,00
16:17:37	3.443	70.110,00
16:17:39	100	70.100,00
16:17:39	288	70.110,00
16:17:41	19.845	70.100,00
16:17:41	184	70.090,00
16:17:42	2.527	70.100,00
16:17:48	38.291	70.090,00
16:17:48	834	70.100,00
16:17:49	109	70.090,00
16:17:50	20.504	70.100,00
16:18:03	7.886	70.090,00
16:18:03	5.304	70.100,00
16:18:09	758	70.090,00
16:18:09	1.331	70.100,00
16:18:10	850	70.090,00
16:18:10	1.722	70.100,00
16:18:11	14.000	70.090,00
16:18:11	850	70.100,00
16:18:11	1.517	70.090,00
16:18:11	2.906	70.100,00
16:18:12	3.749	70.090,00
16:18:13	354	70.100,00
16:18:13	15.509	70.090,00
16:18:14	14.265	70.100,00
16:18:14	41.969	70.110,00
16:18:14	5.061	70.120,00
16:18:15	20.000	70.110,00
16:18:15	347	70.120,00
16:18:15	1.787	70.110,00
16:18:15	141	70.120,00
16:18:16	1.398	70.130,00
16:18:16	42.173	70.110,00
16:18:16	153	70.130,00
16:18:16	341	70.110,00
16:18:17	2	70.100,00
16:18:17	456	70.110,00
16:18:18	102	70.120,00
16:18:18	16.813	70.130,00
16:18:19	1.744	70.120,00
16:18:19	85	70.110,00
16:18:19	32	70.100,00
16:18:19	2.538	70.120,00
16:18:25	23.989	70.100,00
16:18:29	204	70.120,00
16:18:30	1.429	70.110,00
16:18:31	1.221	70.120,00
16:18:32	14.789	70.100,00
16:18:33	14.923	70.090,00
16:18:34	38.155	70.100,00
16:18:36	23.328	70.110,00
16:18:49	3.699	70.100,00
16:18:49	70	70.110,00
16:18:49	20.711	70.100,00
16:18:49	1.430	70.110,00
16:18:50	178	70.100,00
16:18:50	7	70.110,00
16:18:52	52	70.100,00
16:18:54	426	70.110,00
16:18:54	18.276	70.090,00
16:18:55	144	70.110,00
16:18:55	91.695	70.090,00
16:18:56	10.946	70.110,00
16:19:03	114	70.090,00
16:19:03	5.026	70.110,00
16:19:04	444	70.090,00
16:19:04	1.377	70.110,00
16:19:05	245	70.090,00
16:19:07	27.560	70.110,00
16:19:20	38.138	70.090,00
16:19:21	1.711	70.110,00
16:19:23	26.195	70.090,00
16:19:24	281	70.110,00
16:19:25	213	70.090,00
16:19:26	426	70.110,00
16:19:31	219	70.090,00
16:19:31	1.382	70.110,00
16:19:33	102	70.090,00
16:19:34	2.072	70.110,00
16:19:38	172	70.090,00
16:19:38	175	70.110,00
16:19:40	99	70.100,00
16:19:40	12.382	70.090,00
16:19:42	901	70.100,00
16:19:45	13.016	70.110,00
16:19:51	200	70.100,00
16:19:51	5.252	70.110,00
16:19:55	101	70.090,00
16:19:55	860	70.110,00
16:19:57	1.918	70.100,00
16:20:04	212	70.090,00
16:20:04	31.667	70.100,00
16:20:10	18	70.110,00
16:20:10	37	70.100,00
16:20:12	5.595	70.110,00
16:20:13	8.910	70.100,00
16:20:14	336	70.110,00
16:20:14	698	70.100,00
16:20:16	849	70.110,00
16:20:16	21.595	70.100,00
16:20:25	18.433	70.110,00
16:20:37	172	70.090,00
16:20:37	3.785	70.110,00
16:20:41	272	70.090,00
16:20:44	1	70.110,00
16:20:44	2.301	70.090,00
16:20:46	3.627	70.110,00
16:20:47	17.146	70.090,00
16:20:48	7.654	70.110,00
16:20:50	137	70.090,00
16:21:00	2.932	70.100,00
16:21:02	4.200	70.090,00
16:21:04	3.305	70.100,00
16:21:10	7.627	70.110,00
16:21:19	573	70.100,00
16:21:21	11	70.110,00
16:21:23	8.530	70.100,00
16:21:25	1.325	70.110,00
16:21:25	81	70.100,00
16:21:26	22.575	70.110,00
16:21:34	583	70.100,00
16:21:34	3.371	70.110,00
16:21:35	11.201	70.100,00
16:21:35	1.783	70.110,00
16:21:38	7.105	70.100,00
16:21:38	19.189	70.120,00
16:21:48	1.545	70.100,00
16:21:49	2.595	70.120,00
16:21:56	789	70.110,00
16:22:00	4.412	70.120,00
16:22:01	987	70.110,00
16:22:02	26.551	70.120,00
16:22:04	1	70.110,00
16:22:05	75.445	70.100,00
16:22:06	1.677	70.110,00
16:22:11	2.090	70.100,00
16:22:13	1	70.110,00
16:22:14	17.000	70.100,00
16:22:15	343	70.090,00
16:22:16	10.072	70.110,00
16:22:19	5.712	70.090,00
16:22:23	288	70.110,00
16:22:24	174.377	70.090,00
16:22:24	9.841	70.140,00
16:22:25	2.379	70.090,00
16:22:25	11	70.140,00
16:22:26	149	70.090,00
16:22:26	186	70.140,00
16:22:26	8	70.090,00
16:22:27	320	70.100,00
16:22:27	235	70.090,00
16:22:31	37	70.100,00
16:22:31	69	70.090,00
16:22:34	3.807	70.100,00
16:22:38	71	70.090,00
16:22:45	2.553	70.100,00
16:22:47	36.453	70.090,00
16:22:48	427	70.100,00
16:22:50	46.325	70.090,00
16:22:50	1.132	70.100,00
16:22:51	3.842	70.090,00
16:22:56	296	70.100,00
16:22:56	182	70.140,00
16:22:56	21.130	70.100,00
16:22:59	78.598	70.090,00
16:23:05	14	70.120,00
16:23:05	30.263	70.090,00
16:23:05	703	70.120,00
16:23:05	23.172	70.090,00
16:23:07	2.067	70.120,00
16:23:07	23.000	70.090,00
16:23:07	1.068	70.120,00
16:23:08	3.827	70.090,00
16:23:09	1.610	70.120,00
16:23:09	2.525	70.130,00
16:23:09	3.406	70.100,00
16:23:10	28.156	70.090,00
16:23:11	1.405	70.130,00
16:23:11	53.520	70.090,00
16:23:13	270	70.130,00
16:23:15	24	70.100,00
16:23:15	36.583	70.090,00
16:23:24	1.000	70.120,00
16:23:24	722	70.130,00
16:23:25	598	70.110,00
16:23:25	8.985	70.090,00
16:23:30	1.000	70.110,00
16:23:30	723	70.120,00
16:23:31	2.875	70.090,00
16:23:33	8.550	70.120,00
16:23:34	1.000	70.110,00

VOLVER AL INICIO

16:23:35	1.467	70.120,00
16:23:35	1.000	70.110,00
16:23:35	1.093	70.120,00
16:23:38	35.231	70.090,00
16:23:39	2.750	70.110,00
16:23:42	48.782	70.090,00
16:23:48	1.815	70.110,00
16:23:49	172	70.090,00
16:23:50	5.017	70.110,00
16:23:55	34.048	70.090,00
16:23:55	2.546	70.110,00
16:23:57	17.666	70.090,00
16:23:58	99	70.110,00
16:23:58	24.999	70.090,00
16:23:59	2.378	70.110,00
16:23:59	24.999	70.090,00
16:24:01	14.374	70.110,00
16:24:05	100	70.100,00
16:24:06	4.240	70.110,00
16:24:07	2.563	70.100,00
16:24:13	26.354	70.090,00
16:24:13	5.036	70.100,00
16:24:19	8	70.090,00
16:24:20	2.097	70.100,00
16:24:20	163	70.090,00
16:24:24	2.391	70.100,00
16:24:27	1.551	70.090,00
16:24:33	4.422	70.100,00
16:24:39	430	70.090,00
16:24:40	931	70.100,00
16:24:46	422	70.090,00
16:24:46	4.926	70.100,00
16:24:51	47	70.090,00
16:24:56	8.143	70.100,00
16:24:58	22.380	70.090,00
16:25:02	348	70.100,00
16:25:03	3.923	70.090,00
16:25:04	370	70.100,00
16:25:04	7.216	70.090,00
16:25:04	31.930	70.100,00
16:25:13	4.667	70.090,00
16:25:13	471	70.100,00
16:25:17	380	70.090,00
16:25:18	447	70.100,00
16:25:23	54	70.090,00
16:25:24	2.839	70.100,00
16:25:35	636	70.090,00
16:25:35	8.600	70.100,00
16:25:39	137	70.090,00
16:25:41	697	70.100,00
16:25:41	282	70.090,00
16:25:51	2.970	70.100,00
16:26:05	211	70.090,00
16:26:11	12.159	70.100,00
16:26:40	142	70.110,00
16:26:40	5.374	70.130,00
16:26:40	99	70.100,00
16:26:41	190.980	70.130,00
	P. Cierre	70.130,00
	233.897.852	70.100,713

	AL30C 24hs.	c/a: 57,25
11:01:29	2.200	57,31
11:02:47	1.418	57,57
11:02:47	500	57,65
11:05:57	5.000	57,52
11:08:39	2.291	57,42
11:08:45	3.974	57,41
11:10:02	5.875	57,42
11:10:24	7.028	57,36
11:10:24	10.722	57,35
11:12:26	4.523	57,48
11:15:11	204	57,46
11:15:12	4.000	57,45
11:15:15	9.594	57,43
11:15:16	11.953	57,44
11:15:24	4.195	57,41
11:15:26	461	57,45
11:15:29	3.666	57,43
11:15:29	3.669	57,44
11:15:30	885	57,43
11:15:39	1.062	57,42
11:15:40	38	57,39
11:15:41	4.000	57,41
11:15:42	4.000	57,37
11:15:42	174	57,36
11:15:42	2.595	57,32
11:15:42	8.000	57,37
11:15:42	108	57,33
11:15:43	525	57,37
11:15:43	1.745	57,40
11:15:43	8.527	57,41
11:15:51	74	57,40
11:16:05	1.271	57,42
11:16:05	2.729	57,43
11:16:09	1.741	57,36
11:16:10	18.033	57,40
11:16:26	174	57,37
11:16:34	174	57,34
11:16:35	173	57,35
11:16:35	174	57,34
11:16:35	175	57,35
11:16:35	174	57,40
11:17:55	174	57,39
11:17:57	174	57,36
11:17:57	72.312	57,37
11:18:58	521	57,41
11:18:58	1	57,43
11:18:58	139	57,42
11:18:58	213	57,43
11:18:58	170	57,44
11:19:17	3.664	57,39
11:19:18	173	57,40
11:19:18	210	57,41
11:19:18	139	57,42
11:19:18	173	57,40
11:19:18	1	57,42
11:19:19	1.566	57,41
11:20:45	174	57,42
11:21:12	174	57,39
11:21:12	1.826	57,38
11:21:26	174	57,40
11:21:26	174	57,41
11:21:34	696	57,40

11:21:35	796	57,41
11:21:50	240	57,39
11:23:08	2.534	57,43
11:23:14	2.650	57,44
11:24:58	6	57,41
11:26:54	178	57,45
11:27:02	163	57,46
11:27:02	429	57,48
11:27:03	870	57,46
11:27:04	348	57,49
11:27:04	174	57,46
11:27:11	322	57,47
11:27:11	1.931	57,48
11:27:17	173	57,51
11:27:17	173	57,48
11:27:17	173	57,50
11:27:17	4.684	57,47
11:27:17	347	57,48
11:27:17	174	57,46
11:27:18	322	57,47
11:27:18	174	57,48
11:27:19	174	57,46
11:27:19	174	57,47
11:27:19	1.112	57,48
11:27:22	224	57,47
11:27:23	173	57,50
11:27:24	122	57,46
11:27:35	173	57,48
11:27:35	52	57,46
11:27:35	173	57,48
11:27:35	173	57,47
11:27:37	358	57,46
11:27:38	143	57,47
11:27:38	522	57,48
11:27:39	694	57,47
11:27:39	94	57,48
11:27:39	254	57,46
11:27:41	239	57,45
11:27:42	348	57,46
11:27:43	66	57,45
11:27:43	352	57,46
11:27:43	34	57,48
11:27:43	1	57,49
11:27:44	50	57,48
11:27:45	2	57,46
11:27:46	12	57,49
11:27:46	161	57,50
11:27:46	284	57,46
11:27:46	174	57,47
11:27:46	188	57,46
11:27:46	160	57,47
11:27:46	522	57,46
11:27:51	26	57,45
11:27:54	15	57,47
11:27:55	2.429	57,45
11:28:41	817	57,50
11:28:43	3.987	57,47
11:29:59	27	57,48
11:29:59	423	57,50
11:30:09	1.072	57,48
11:30:10	7.205	57,47
11:30:52	1.295	57,48
11:33:40	28.782	57,44
11:35:12	33.097	57,43
11:35:18	34.647	57,44
11:35:20	5.754	57,42
11:35:20	152.345	57,44
11:35:26	5.883	57,43
11:36:33	4.246	57,42
11:37:32	2.200	57,40
11:37:49	5.024	57,39
11:38:03	2.201	57,36
11:41:24	1.243	57,40
11:41:30	44	57,39
11:41:31	22.077	57,40
11:42:43	10.000	57,42
11:43:12	3.552	57,38
11:47:24	220	57,42
11:53:14	250	57,45
11:53:31	1.322	57,44
11:53:31	1.878	57,45
11:59:44	1	57,50
12:00:34	680	57,52
12:00:35	2.747	57,51
12:00:36	58	57,52
12:00:40	1.663	57,53
12:00:48	1	57,54
12:00:49	1	57,58
12:03:06	661	57,54
12:06:39	7.429	57,53
12:08:20	17	57,55
12:08:48	1.789	57,57
12:13:12	5.000	57,55
12:15:19	152	57,52
12:21:57	2.858	57,53
12:21:57	13.908	57,52
12:21:58	8.235	57,51
12:21:58	14.550	57,50
12:22:37	22.876	57,52
12:22:45	1.177	57,49
12:25:16	12.344	57,47
12:31:15	8.748	57,49
12:31:56	8.503	57,51
12:31:59	487	57,49
12:33:14	844	57,48
12:35:53	9.323	57,47
12:36:03	350	57,53
12:36:03	16.216	57,47
12:36:07	17.409	57,45
12:36:34	29.908	57,42
12:36:34	1.740	57,39
12:36:34	12.352	57,25
12:37:07	2.653	57,46
12:37:30	21.371	57,42
12:37:31	379	57,45
12:38:06	719	57,43
12:38:07	1.252	57,42
12:41:43	31.616	57,48
12:41:46	16.169	57,43
12:43:17	50.000	57,45
12:43:39	10.575	57,48
12:43:46	71.815	57,47
12:44:50	56.704	57,45
12:45:11	76.042	57,44
12:46:13	37.021	57,43

12:46:17	2.602	57,41
12:46:17	146	57,45
12:46:22	15.146	57,43
12:46:22	34.987	57,42
12:46:41	16.777	57,43
12:47:36	17.421	57,41
12:48:09	17.421	57,39
12:48:14	6.601	57,40
12:48:20	64.951	57,38
12:48:35	434	57,33
12:49:20	354	57,40
12:50:29	7.473	57,37
12:52:14	1.000	57,41
12:53:42	1	57,43
12:55:39	548	57,38
12:55:42	10.400	57,37
12:56:11	22.729	57,38
12:57:44	287	57,32
13:04:04	1.011	57,35
13:04:05	331	57,40
13:04:05	6.378	57,35
13:04:10	6.660	57,37
13:06:01	870	57,39
13:09:11	1.593	57,41
13:10:39	13.230	57,42
13:13:22	100.756	57,43
13:17:59	174	57,42
13:18:00	243	57,39
13:18:18	740	57,43
13:18:30	10.000	57,44
13:19:29	122	57,45
13:20:22	37	57,44
13:20:41	322	57,45
13:22:13	3.826	57,44
13:23:13	2.200	57,42
13:23:20	6.570	57,41
13:23:51	50	57,47
13:24:34	50	57,41
13:24:35	7.708	57,40
13:24:54	5.783	57,41
13:27:41	10.000	57,46
13:30:00	300.252	57,49
13:31:42	3.800	57,47
13:31:44	1.556	57,45
13:32:38	92.127	57,47
13:36:08	1	57,48
13:36:16	7.588	57,46
13:38:07	2.740	57,47
13:38:34	837	57,46
13:39:10	277	57,45
13:39:14	277	57,48
13:40:04	32.924	57,47
13:40:19	341.162	57,46
13:42:15	42.400	57,45
13:45:20	3.605	57,47
13:47:12	126	57,43
13:49:11	15.612	57,46
13:53:53	1.439	57,44
13:53:54	2.200	57,46
13:54:28	45.155	57,45
13:54:28	3.838	57,43
13:54:28	45.155	57,45
13:54:28	2.618	57,43
13:54:36	187.663	57,45
13:55:51	401.915	57,44
13:56:18	5.240	57,46
13:56:22	1.191	57,50
13:57:01	4.715	57,48
13:57:01	331	57,47
13:57:18	4.715	57,45
13:57:41	1.987	57,48
13:59:52	5.721	57,47
14:00:39	98.809	57,50
14:02:03	178	57,49
14:02:25	1.054	57,47
14:03:19	409	57,48
14:06:34	31.523	57,47
14:06:34	372	57,46
14:06:34	70.161	57,47
14:06:36	1.353	57,46
14:06:36	1.353	57,48
14:06:36	2.620	57,46
14:06:37	607	57,48
14:06:37	1.836	57,46
14:06:37	746	57,48
14:06:37	1.353	57,46
14:06:37	1.353	57,48
14:06:37	4.059	57,46
14:06:38	1.353	57,47
14:06:38	1.353	57,46
14:06:38	1.353	57,47
14:06:38	3.792	57,46
14:08:41	984	57,41
14:08:41	19.334	57,40
14:08:42	492	57,39
14:08:42	64.980	57,40
14:08:45	4.689	57,43
14:08:45	11.000	57,39
14:08:45	24.910	57,40
14:08:46	37.001	57,39
14:08:47	4.089	57,42
14:12:52	17.561	57,44
14:13:58	32.439	57,41
14:15:05	6.046	57,43
14:19:00	249	57,39
14:19:01	8.400	57,40
14:19:13	1.651	57,43
14:19:13	4.385	57,40
14:19:26	870	57,39
14:19:27	3.937	57,38
14:19:46	94.924	57,36
14:22:09	34.400	57,37
14:22:09	51.254	57,38
14:22:35	4.400	57,35
14:22:35	53.224	57,34
14:23:10	9.674	57,36
14:26:40	4.000	57,39
14:26:59	44.750	57,36
14:26:59	10.799	57,35
14:31:33	4.719	57,38
14:33:03	281	57,39
14:33:03	8.534	57,40
14:35:05	4.400	57,36
14:36:58	37.380	57,34
14:42:50	928	57,35

14:42:54	1.500	57,34
14:42:54	1.500	57,33
14:42:54	26.482	57,32
14:43:03	4.400	57,35
14:43:06	324	57,36
14:43:06	13.854	57,38
14:44:10	1	57,35
14:44:41	3.047	57,34
14:48:32	478	57,36
14:48:36	16	57,32
14:49:57	1.200	57,37
14:49:57	223	57,38
14:49:57	4.116	57,33
14:52:00	2.063	57,37
14:54:01	1.260	57,36
14:54:01	1.077	57,38
14:54:47	6.851	57,35
14:55:05	2.037	57,39
14:55:23	5.760	57,38
14:55:26	320	57,30
14:56:51	320	57,38
14:57:19	200	57,39
14:58:04	1.681	57,40
14:59:23	108	57,37
14:59:24	2.092	57,39
15:00:40	4.400	57,38
15:00:48	510	57,37
15:10:37	14	57,38
15:11:31	28.744	57,37
15:13:05	1.430	57,36
15:13:14	15.019	57,37
15:13:26	8.016	57,35
15:15:47	10.000	57,39
15:15:47	4.400	57,38
15:17:00	1.436	57,33
15:17:06	10.000	57,39
15:20:25	24.144	57,34
15:20:27	8.417	57,33
15:20:27	23.343	57,34
15:20:28	162	57,33
15:20:30	162	57,35
15:20:30	8.437	57,34
15:20:31	17.362	57,35
15:20:32	57.321	57,34
15:20:39	5.054	57,35
15:20:41	14.328	57,34
15:20:43	17.287	57,35
15:20:46	19.155	57,34
15:21:33	144	57,32
15:21:44	77.243	57,35
15:21:59	14.332	57,34
15:21:59	7.166	57,38
15:22:00	37.092	57,34
15:22:03	926	57,33
15:22:03	4.013	57,32
15:22:04	7.669	57,38
15:22:15	21.499	57,33
15:22:17	351	57,32
15:22:24	3.669	57,38
15:23:11	144	57,34
15:23:44	144	57,37
15:23:44	1.897	57,38
15:23:45	1.434	57,34
15:26:17	10.535	57,33
15:26:17	1.743	57,31
15:26:17	6.746	57,33
15:26:17	975	57,31
15:26:17	500	57,33
15:26:17	39.501	57,32
15:27:20	173	57,43
15:28:02	128	57,41
15:30:17	173	57,40
15:30:45	775	57,36
15:31:22	515	57,33
15:33:01	6.498	57,36
15:39:42	2.200	57,29
15:41:39	3.520	57,28
15:42:01	1	57,35
15:43:04	4.000	57,30
15:46:51	7.109	57,26
15:54:25	2.352	57,33
15:59:32	29	57,32
15:59:36	53.126	57,33
15:59:39	60.310	57,32
16:01:00	1.146	57,33
16:01:00	1.157	57,32
16:01:00	17.868	57,34
16:01:01	700	57,32
16:01:01	3.386	57,34
16:01:02	12.243	57,33
16:01:02	996	57,34
16:01:02	12.166	57,35
16:02:52	137.282	57,34
16:06:35	3.838	57,32
16:09:51	700	57,34
16:10:14	2	57,30
16:10:23	1.400	57,34
16:10:29	1	57,30
16:10:51	1.400	57,31
16:11:01	336	57,30
16:11:04	1.400	57,29
16:11:47	2.280	57,30
16:12:10	718	57,27
16:12:49	1.383	57,30
16:14:15	2	57,35
16:15:09	47	57,30
16:15:13	47	57,26
16:15:57	90.301	57,25
16:16:46	147.148	57,21
16:17:05	1.000	57,10
16:17:20	4.900	57,25
16:19:24	267	57,20
16:22:21	17.002	57,23
16:22:47	267.998	57,25
16:22:47	993	57,24
16:22:48	22.088	57,21
16:22:50	1.986	57,18
16:22:51	114.265	57,21
16:23:59	500	57,18
16:23:59	2.155	57,17
16:25:48	23.226	57,25
16:28:56	11.278	57,18
16:30:30	1.871	57,20
16:30:59	11.201	57,17
16:31:10	45.086	57,16

16:32:05	1	57,20
16:32:22	34.000	57,25
16:32:38	1.245	57,20
16:32:38	1.245	57,17
16:32:38	14.999	57,20
16:32:50	4.901	57,19
16:32:52	14.999	57,20
16:33:09	2.200	57,18
16:33:09	12.123	57,20
16:33:24	2.217	57,19
16:33:28	3.600	57,20
16:33:36	2.700	57,21
16:33:39	399	57,19
16:33:44	200	57,21
16:33:47	100	57,19
16:33:47	100	57,25
16:33:48	19.498	57,21
16:35:52	328	57,25
16:35:52	8.099	57,21
16:35:59	418.845	57,20
16:37:40	25.000	57,19
16:37:45	46.607	57,18
16:38:23	488	57,05
16:38:23	5.000	57,16
16:39:40	557.958	57,15
16:40:51	574	57,13
16:40:52	44.430	57,15
16:40:55	138	57,13
16:40:55	38.892	57,15
16:42:24	24.288	57,18
16:42:25	25.964	57,17
16:43:10	17.099	57,16
16:44:23	1.956	57,12
16:44:27	2.901	57,17
16:44:44	5	57,14
16:44:49	2.063	57,13
16:44:49	23.654	57,12
16:45:15	3.540	57,17
16:45:15	3.140	57,12
16:45:15	8.140	57,17
16:45:16	25	57,12
16:45:18	11.408	57,17
16:45:28	18.300	57,18
16:46:01	14.899	57,20
16:47:28	34.939	57,17
16:47:30	29.703	57,16
16:47:31	9.969	57,17
16:47:31	9.969	57,15
16:47:31	80.199	57,16
16:48:13	5.345	57,17
16:48:20	4.556	57,14
16:48:55	12.000	57,17
16:49:06	53.686	57,16
16:49:28	100	57,17
16:49:29	100	57,18
16:49:30	113	57,16
16:50:39	13.200	57,17
16:50:49	861	57,16
16:50:49	1.800	57,17
16:50:53	495	57,16
16:50:53	26.077	57,17
16:51:10	50	57,16
16:51:14	1.741	57,17
16:51:27	18.000	57,22
16:51:29	15.500	57,19
16:51:49	192.142	57,20
16:52:34	6.014	57,19
16:52:35	107.857	57,20
16:52:49	3.423	57,19
16:52:52	1	57,20
16:52:52	14.420	57,21
16:52:53	18.014	57,22
16:52:55	17.217	57,17
16:54:14	217	57,15
16:54:27	48	57,17
16:54:37	2.847	57,15
16:54:47	2	57,17
16:55:36	31.027	57,15
	P. Cierre	57,15
	7.776.911	57,334

	Inm.	c/a: 57,30
11:00:36	10.000	57,25
11:00:45	11.718	57,32
11:01:13	941	57,34
11:01:13	1.665	57,31
11:01:14	27	57,30
11:01:27	17.198	57,50
11:01:29	2.700	57,29
11:01:29	7.701	57,49
11:01:30	1.100	57,29
11:01:30	1.768	57,25
11:01:35	1	57,49
11:01:35	1.099	57,50
11:01:35	864	57,49
11:01:37	6.442	57,45
11:02:15	1	57,49
11:02:15	1.214	58,50
11:02:39	3	57,28
11:02:47	38.836	57,96
11:02:48	1.100	57,97
11:02:48	36.406	57,96
11:02:49	96.857	57,98
11:02:49	1.100	57,96
11:03:02	18.985	57,46
11:03:03	38.325	57,47
11:03:03	2.831	57,46
11:03:04	68.608	57,47
11:03:08	657	57,31
11:03:09	1.865	57,46
11:03:10	1.631	57,47
11:03:11	56	57,48
11:03:12	194	57,31
11:03:12	1.259	57,48
11:03:16	443	57,31
11:03:16	1.695	57,48
11:03:21	75	57,31
11:03:32	47	57,52
11:03:32	29.953	57,68
11:03:33	1.182	57,52
11:03:45	85	57,51
11:03:51	6.343	57,30
11:03:53	520	57,49
11:03:53	1.993	57,50
11:03:53	1.100	57,51

VOLVER AL INICIO

11:03:53	32.633	57,53
11:03:53	127.824	57,60
11:03:56	8.004	57,30
11:03:56	809	57,51
11:04:05	3.004	57,31
11:04:19	1.309	57,44
11:04:19	8.481	57,45
11:04:19	2.408	57,44
11:04:20	446	57,35
11:04:26	6.966	57,45
11:04:26	424	57,52
11:04:26	202	57,36
11:04:39	13	57,41
11:04:39	163	57,75
11:04:39	8.505	57,76
11:04:42	39	57,41
11:04:53	380	57,46
11:05:01	34.610	57,70
11:05:09	269	57,46
11:05:16	8.525	57,47
11:05:38	20	57,50
11:05:39	491	57,47
11:05:57	5.000	57,50
11:05:58	2.501	57,47
11:06:06	3.453	57,50
11:06:08	218	57,47
11:06:14	221	57,46
11:06:14	88	57,45
11:06:18	7.182	57,47
11:06:22	50.005	57,45
11:06:24	2.391	57,47
11:06:28	50.021	57,45
11:06:31	313	57,47
11:06:34	51.326	57,45
11:06:39	10.089	57,47
11:06:50	15.000	57,44
11:06:53	866	57,47
11:06:59	15.000	57,44
11:07:01	7.752	57,45
11:07:01	3.248	57,44
11:07:07	136	57,46
11:07:09	4.334	57,47
11:07:18	9	57,45
11:07:18	1.897	57,47
11:07:37	2.094	57,45
11:07:45	12.899	57,47
11:07:48	125	57,46
11:07:49	308	57,47
11:07:55	446	57,46
11:07:57	17.480	57,42
11:07:58	1.674	57,46
11:08:06	34.034	57,45
11:08:19	3.097	57,44
11:08:33	11.567	57,42
11:08:34	297	57,44
11:08:37	17.421	57,41
11:08:39	189.741	57,40
11:09:11	69.953	57,39
11:09:48	47.752	57,40
11:10:24	10.346	57,38
11:10:28	308	57,40
11:10:33	6	57,39
11:10:34	2.774	57,40
11:10:36	1.214	57,38
11:10:47	9.786	57,39
11:10:47	72.067	57,40
11:11:05	1.731	57,45
11:11:06	780	57,41
11:11:12	9.484	57,42
11:11:28	2.604	57,45
11:11:41	4.308	57,42
11:11:44	6.602	57,45
11:12:11	50.000	57,44
11:12:15	122.268	57,45
11:12:17	3.180	57,47
11:12:17	32.525	57,45
11:12:23	87	57,46
11:12:23	5.790	57,47
11:12:24	87	57,45
11:12:24	676	57,47
11:12:24	65	57,45
11:12:24	75	57,47
11:12:24	2.465	57,49
11:12:24	62	57,46
11:12:25	205	57,49
11:12:25	26	57,46
11:12:26	48.430	57,49
11:12:26	12.420	57,50
11:12:31	2.745	57,49
11:12:36	29.948	57,48
11:12:45	11.000	57,47
11:12:45	111.497	57,48
11:12:46	304	57,49
11:12:51	13.959	57,53
11:12:55	816	57,49
11:13:06	456.318	57,53
11:13:15	16.213	57,54
11:13:17	62.854	57,53
11:13:40	364	57,51
11:13:41	8.782	57,49
11:13:41	18.045	57,48
11:13:42	57	57,52
11:13:47	13	57,53
11:13:50	555	57,48
11:13:53	1.740	57,53
11:14:07	8.477	57,51
11:14:12	906	57,53
11:14:16	11.823	57,51
11:14:33	566	57,50
11:14:37	1.003	57,48
11:14:42	1.256	57,50
11:14:44	25.029	57,49
11:14:47	1	57,50
11:14:47	688	57,49
11:14:47	423	57,50
11:14:48	9.591	57,49
11:14:50	175.775	57,48
11:14:51	1.865	57,50
11:14:58	76.505	57,48
11:15:00	41	57,50
11:15:03	70.023	57,48
11:15:09	18	57,49
11:15:10	42.125	57,48
11:15:10	63	57,46
11:15:10	215.148	57,45
11:15:10	1	57,44
11:15:10	67	57,42
11:15:10	7.026	57,40
11:15:11	137	57,44
11:15:11	312	57,42
11:15:11	1.294	57,41
11:15:12	40	57,48
11:15:13	17.418	57,44
11:15:13	3.887	57,43
11:15:13	2.974	57,40
11:15:13	45.861	57,35
11:15:15	22.291	57,41
11:15:15	4.000	57,40
11:15:15	313	57,36
11:15:15	50.550	57,35
11:15:15	50.000	57,33
11:15:15	45.136	57,32
11:15:17	21.398	57,42
11:15:17	3.999	57,41
11:15:17	4.864	57,32
11:15:17	150.000	57,31
11:15:17	18.809	57,30
11:15:18	2.402	57,45
11:15:21	19.894	57,42
11:15:21	5.100	57,41
11:15:21	116.844	57,30
11:15:21	51.735	57,28
11:15:21	50.000	57,26
11:15:21	25.690	57,25
11:15:22	5.657	57,42
11:15:23	3.868	57,45
11:15:26	11.807	57,42
11:15:26	1.558	57,38
11:15:26	202	57,30
11:15:26	195	57,28
11:15:26	43.059	57,25
11:15:26	670	57,44
11:15:26	7.118	57,43
11:15:26	34.650	57,44
11:15:29	13.406	57,41
11:15:29	3.666	57,40
11:15:29	17.467	57,38
11:15:29	19.483	57,25
11:15:29	10	57,23
11:15:29	18.133	57,22
11:15:29	77	57,43
11:15:29	10.923	57,42
11:15:29	1.100	57,43
11:15:31	206	57,44
11:15:34	36.829	57,43
11:15:37	12.207	57,41
11:15:37	177	57,40
11:15:37	17.418	57,36
11:15:37	50.000	57,26
11:15:37	81.867	57,22
11:15:37	108.520	57,21
11:15:39	16	57,43
11:15:39	108	57,41
11:15:39	78.608	57,40
11:15:40	38	57,37
11:15:40	195	57,36
11:15:41	7.437	57,40
11:15:42	17.479	57,35
11:15:42	4.000	57,34
11:15:42	6.769	57,28
11:15:42	50.000	57,24
11:15:42	41.560	57,21
11:15:42	150.000	57,20
11:15:42	323	57,19
11:15:42	4.055	57,35
11:15:43	1	57,39
11:15:43	9.858	57,40
11:15:51	10	57,38
11:15:51	16	57,37
11:15:51	1.745	57,35
11:15:51	54.313	57,26
11:15:56	3.325	57,40
11:15:59	15	57,38
11:15:59	16	57,37
11:15:59	1.100	57,35
11:15:59	5.991	57,30
11:16:01	1	57,38
11:16:01	16	57,37
11:16:01	144.009	57,30
11:16:01	5.708	57,27
11:16:01	95.687	57,26
11:16:01	24.034	57,20
11:16:02	15	57,37
11:16:02	11.337	57,35
11:16:05	2.729	57,42
11:16:08	5.741	57,38
11:16:12	15.144	57,35
11:16:12	14.033	57,38
11:16:22	44.359	57,35
11:16:34	47.271	57,33
11:16:36	25.880	57,35
11:17:02	35.011	57,34
11:17:04	109.987	57,35
11:17:06	16.073	57,38
11:17:09	2.491	57,39
11:17:09	64.402	57,38
11:17:57	240.616	57,35
11:17:57	49.322	57,38
11:18:31	1.363	57,40
11:18:43	35.500	57,37
11:18:47	5.159	57,38
11:18:56	52.294	57,39
11:18:58	388	57,41
11:19:01	1	57,39
11:19:01	172	57,42
11:19:02	12.904	57,39
11:19:09	27.351	57,40
11:19:12	8.845	57,39
11:19:17	8.715	57,37
11:19:17	5.981	57,38
11:19:18	6.804	57,37
11:19:18	908	57,40
11:19:33	907	57,37
11:19:54	1.736	57,38
11:20:23	2.609	57,40
11:20:29	344	57,38
11:20:31	10.417	57,40
11:20:51	40.467	57,38
11:20:53	35.387	57,39
11:20:55	1.954	57,40
11:20:55	8.728	57,39
11:20:56	4.277	57,40
11:20:56	24.861	57,39
11:20:59	988	57,40
11:21:02	11.423	57,39
11:21:06	31.449	57,38
11:21:26	1.737	57,39
11:21:32	425	57,40
11:21:34	1.127	57,39
11:21:34	1.127	57,38
11:21:34	7.751	57,39
11:21:43	31.593	57,40
11:21:49	493	57,38
11:21:49	26.321	57,39
11:21:50	845	57,38
11:21:50	174	57,39
11:21:50	250.750	57,40
11:21:52	2.818	57,39
11:21:52	32.033	57,40
11:21:54	2.731	57,39
11:21:54	372.723	57,40
11:22:06	35.366	57,42
11:22:07	141.669	57,40
11:23:02	1.069	57,39
11:23:03	14	57,38
11:23:05	896	57,41
11:23:05	45	57,38
11:23:07	132	57,40
11:23:08	16.677	57,42
11:23:15	68.816	57,40
11:23:17	35.101	57,42
11:23:33	99.458	57,40
11:24:29	10.621	57,42
11:24:35	34.849	57,39
11:24:36	1.300	57,40
11:24:36	23.662	57,39
11:24:51	13.677	57,40
11:25:45	18.617	57,41
11:25:48	4.357	57,39
11:25:53	4.357	57,40
11:25:54	115.898	57,41
11:25:56	58.879	57,42
11:25:56	567	57,39
11:25:57	59.455	57,42
11:25:57	165	57,39
11:25:57	89.926	57,42
11:26:08	264	57,39
11:26:12	148	57,42
11:26:12	4.352	57,43
11:26:13	116	57,42
11:26:13	59	57,43
11:26:16	3	57,39
11:26:18	150.003	57,42
11:26:21	2.904	57,39
11:26:28	2.794	57,42
11:26:32	6.956	57,43
11:26:32	8.304	57,42
11:26:33	14.032	57,43
11:26:42	9	57,39
11:26:50	142.037	57,44
11:27:02	3	57,39
11:27:02	30.733	57,44
11:27:05	1.740	57,46
11:27:08	72.179	57,44
11:27:11	199	57,46
11:27:11	1.993	57,44
11:27:11	1	57,46
11:27:12	8.252	57,44
11:27:12	8.878	57,46
11:27:14	8.704	57,44
11:27:15	692	57,46
11:27:15	8.704	57,44
11:27:15	37.441	57,46
11:27:17	173	57,44
11:27:17	818	57,46
11:27:18	184	57,45
11:27:18	174	57,46
11:27:19	315	57,45
11:27:19	57	57,46
11:27:20	125	57,45
11:27:20	136	57,46
11:27:20	129	57,45
11:27:21	63	57,46
11:27:21	163	57,48
11:27:21	17	57,46
11:27:21	216	57,45
11:27:22	80	57,46
11:27:23	154	57,48
11:27:23	244	57,45
11:27:24	30.839	57,44
11:27:32	1.100	57,45
11:27:33	11.418	57,44
11:27:38	174	57,47
11:27:38	143	57,44
11:27:39	2.453	57,47
11:27:39	174	57,45
11:27:40	193	57,43
11:27:42	476	57,44
11:27:43	23	57,47
11:27:44	3	57,44
11:27:46	161	57,47
11:27:46	770	57,44
11:27:47	17.079	57,47
11:27:48	305	57,44
11:27:54	15	57,48
11:27:55	1.100	57,44
11:27:55	3.438	57,49
11:27:56	1.172	57,44
11:28:06	978	57,47
11:28:07	41	57,49
11:28:09	9.086	57,44
11:28:11	32	57,49
11:28:11	52.844	57,44
11:28:19	79.406	57,45
11:28:36	418	57,48
11:28:37	8.958	57,46
11:28:40	861	57,48
11:28:40	1.985	57,46
11:28:41	25.442	57,45
11:28:43	6.236	57,48
11:28:44	6.236	57,46
11:28:44	29.789	57,45
11:29:03	1.661	57,48
11:29:03	1.206	57,49
11:29:04	1.661	57,46
11:29:05	8.703	57,45
11:29:06	7.886	57,48
11:29:06	73.539	57,45
11:29:12	3.453	57,48
11:29:12	2.756	57,46
11:29:17	3.422	57,48
11:29:17	119	57,46
11:29:19	191.790	57,45
11:29:43	7.593	57,46
11:29:43	4.267	57,45
11:29:44	18.923	57,46
11:29:47	7.685	57,45
11:29:47	7.327	57,46
11:29:49	4.149	57,45
11:29:49	36	57,46
11:29:52	14.552	57,45
11:29:58	33	57,46
11:29:59	116	57,48
11:30:04	13.951	57,46
11:30:13	6.436	57,48
11:30:13	38	57,46
11:30:14	945	57,48
11:30:18	3.178	57,46
11:30:19	69.173	57,48
11:30:20	4.462	57,46
11:30:29	444	57,45
11:30:41	4.350	57,49
11:30:42	456	57,45
11:30:52	22.316	57,46
11:31:25	36.440	57,47
11:31:40	64.577	57,46
11:32:07	11	57,48
11:32:10	343	57,46
11:32:10	1.916	57,47
11:32:10	8.701	57,46
11:32:10	155	57,47
11:32:11	8.701	57,46
11:32:11	21.406	57,47
11:32:11	790	57,46
11:32:12	4	57,48
11:32:12	2.313	57,46
11:32:16	40.698	57,45
11:32:18	10.000	57,46
11:32:18	22.537	57,45
11:32:21	5.589	57,46
11:32:22	59.479	57,45
11:32:27	5.826	57,44
11:32:28	25	57,46
11:32:28	2.874	57,44
11:32:28	56	57,46
11:32:28	32.074	57,44
11:32:35	8.704	57,41
11:32:39	1.527	57,44
11:33:26	4	57,41
11:33:37	57.896	57,44
11:33:49	2	57,42
11:34:06	3.220	57,43
11:34:08	35.558	57,44
11:34:15	2.017	57,43
11:34:16	4.993	57,44
11:34:24	81.626	57,43
11:34:46	459	57,44
11:34:46	8.706	57,43
11:34:46	11.294	57,44
11:34:48	20.622	57,43
11:34:56	16.802	57,44
11:34:56	27.659	57,43
11:35:03	71.410	57,44
11:35:05	2.802	57,43
11:35:06	1.233	57,42
11:35:07	2.301	57,43
11:35:08	8.707	57,42
11:35:08	1	57,43
11:35:08	135.885	57,42
11:35:12	5.234	57,43
11:35:12	22.722	57,42
11:35:15	38.094	57,43
11:35:15	5.420	57,42
11:35:16	207	57,41
11:35:17	174	57,42
11:35:18	1	57,43
11:35:18	36	57,41
11:35:18	11.000	57,43
11:35:18	8	57,41
11:35:18	2.806	57,42
11:35:18	2.075	57,43
11:35:18	3.884	57,42
11:35:18	2.177	57,43
11:35:18	7.989	57,42
11:35:18	8	57,41
11:35:18	718	57,42
11:35:19	3.671	57,43
11:35:19	569	57,42
11:35:20	5.754	57,43
11:35:20	648	57,42
11:35:20	13.004	57,43
11:35:20	21.973	57,42
11:35:20	13.865	57,43
11:35:21	3.169	57,42
11:35:21	14.318	57,43
11:35:21	8.707	57,42
11:35:22	34.825	57,43
11:35:22	2.066	57,42
11:35:23	17.412	57,43
11:35:23	11.136	57,42
11:35:23	1	57,43
11:35:23	1	57,42
11:35:24	6.268	57,43
11:35:24	10.774	57,42
11:35:25	17.412	57,43
11:35:25	13.563	57,42
11:35:25	17.412	57,43
11:35:25	17.414	57,42
11:35:28	113.146	57,43
11:35:38	2.900	57,41
11:35:38	614	57,40
11:35:38	1	57,43
11:35:38	690	57,44
11:35:39	343	57,43
11:35:40	602	57,44
11:35:52	1.106	57,43
11:35:53	1.938	57,44
11:35:53	6.686	57,45
11:36:01	2.719	57,44
11:36:10	301	57,43
11:36:14	4.197	57,41
11:36:27	4.850	57,43
11:36:29	26.030	57,41
11:36:48	9.412	57,42
11:36:48	413	57,41
11:36:48	69	57,42
11:36:48	259	57,41
11:36:48	9.574	57,42
11:36:48	259	57,41
11:36:48	670	57,42
11:36:49	521	57,41
11:36:49	11.051	57,42
11:36:49	14	57,41
11:36:49	8.903	57,43
11:36:49	1.084	57,42
11:36:50	2.960	57,41
11:36:50	23.077	57,42
11:36:51	14.419	57,41
11:36:52	8.992	57,42
11:36:52	86	57,43
11:36:52	2.180	57,42
11:36:52	25	57,43
11:36:52	21	57,42
11:36:53	32.234	57,41
11:36:56	17.680	57,42
11:36:57	38.257	57,41
11:36:59	2.092	57,42
11:36:59	173	57,41
11:36:59	631	57,42
11:36:59	30.686	57,41
11:37:02	10.995	57,40
11:37:03	3.693	57,41
11:37:03	3.371	57,40
11:37:03	3.693	57,41
11:37:03	33.235	57,40
11:37:04	134	57,41
11:37:04	2.782	57,40
11:37:05	439	57,41
11:37:05	28.644	57,40
11:37:07	3.120	57,41
11:37:08	363	57,42
11:37:08	1.210	57,40
11:37:08	1.420	57,41
11:37:08	16.953	57,42
11:37:08	1.855	57,41
11:37:08	29.404	57,40
11:37:11	692	57,41
11:37:11	40.000	57,40
11:37:12	558	57,41
11:37:12	316.439	57,40
11:37:21	6.924	57,41
11:37:22	107.012	57,40
11:37:23	4	57,42
11:37:23	7.594	57,40
11:37:23	1.119	57,41
11:37:23	5.963	57,40
11:37:23	8.173	57,41
11:37:23	15.102	57,40
11:37:23	15.094	57,41
11:37:23	8.019	57,40
11:37:29	102.200	57,39
11:37:32	293	57,38
11:37:36	20.000	57,39
11:37:42	5.023	57,37
11:37:48	60	57,39
11:37:49	5.024	57,37
11:37:56	430	57,39
11:38:00	1.090	57,38
11:38:03	43.584	57,36
11:38:04	54.809	57,38
11:38:06	887	57,39
11:38:07	81.519	57,38
11:38:11	6.446	57,39
11:38:11	3.727	57,36
11:38:14	6.383	57,39
11:38:16	3.377	57,36
11:38:22	51.575	57,38
11:38:31	34.854	57,35
11:38:35	17.465	57,36
11:39:09	22.865	57,38
11:39:11	13.917	57,36
11:39:27	17.546	57,37
11:39:51	4.079	57,38
11:39:51	20	57,36
11:39:53	70.494	57,37
11:40:06	17.171	57,38
11:40:08	13.228	57,39
11:40:26	64.892	57,37
11:40:31	9.349	57,40
11:40:32	339	57,43
11:40:33	4.016	57,40
11:40:34	2.417	57,37
11:40:50	19.277	57,41
11:40:51	2.656	57,44
11:40:53	4.899	57,42
11:40:54	34.823	57,41
11:40:54	970	57,44
11:40:57	411	57,45
11:40:58	1.436	57,42
11:40:59	32.121	57,41
11:41:00	1.369	57,44
11:41:02	4.405	57,41
11:41:03	991	57,44
11:41:05	61	57,40
11:41:06	5.714	57,44
11:41:06	1.143	57,47
11:41:07	5.081	57,43
11:41:07	220	57,38
11:41:08	220	57,43
11:41:08	2.612	57,44
11:41:09	1.819	57,47
11:41:09	5.821	57,42
11:41:10	5.482	57,40
11:41:11	2.605	57,42
11:41:11	378	57,41
11:41:12	19.817	57,42
11:41:13	1.213	57,44
11:41:14	1.740	57,40
11:41:15	11.885	57,44
11:41:16	8.711	57,39
11:41:19	430	57,44
11:41:20	2.200	57,40
11:41:24	1.205	57,38
11:41:24	86	57,43
11:41:29	4.297	57,38

VOLVER AL INICIO

11:41:38	23.434	57,39
11:41:45	44	57,43
11:41:45	18.752	57,38
11:41:52	84	57,39
11:41:54	780	57,41
11:41:55	2	57,38
11:41:59	780	57,37
11:42:02	8	57,43
11:42:13	2.786	57,42
11:42:13	7.607	57,43
11:42:19	175	57,38
11:42:19	10.396	57,37
11:42:20	2.791	57,38
11:42:24	41.883	57,37
11:42:42	3.470	57,40
11:42:46	1.320	57,41
11:42:56	346.429	57,40
11:43:01	1.733	57,41
11:43:01	362.602	57,40
11:43:39	138.142	57,42
11:43:40	11.000	57,41
11:43:43	159.445	57,40
11:44:10	1.186	57,42
11:44:20	329.200	57,40
11:44:43	1.741	57,41
11:44:44	215.449	57,40
11:45:08	4	57,38
11:45:14	191.258	57,40
11:45:28	764	57,39
11:45:32	2.542	57,40
11:45:32	64	57,39
11:45:52	86	57,40
11:45:54	23	57,39
11:45:55	8.261	57,40
11:46:08	270	57,39
11:46:17	1.721	57,40
11:46:18	730	57,39
11:46:28	145.425	57,40
11:46:29	12.058	57,41
11:46:36	79	57,39
11:46:40	133.506	57,41
11:47:08	382	57,47
11:47:12	149	57,40
11:47:17	33.321	57,45
11:47:22	26.511	57,40
11:47:24	220	57,45
11:47:31	455	57,39
11:47:32	1.473	57,47
11:47:33	542	57,39
11:47:48	28.302	57,47
11:48:09	14.686	57,39
11:48:39	3.928	57,47
11:48:40	4.907	57,39
11:48:43	3.617	57,47
11:48:58	20.590	57,45
11:49:10	13.068	57,47
11:50:01	450	57,46
11:50:30	443	57,44
11:50:36	520	57,45
11:50:40	34.019	57,44
11:51:41	17.421	57,42
11:51:45	35.815	57,43
11:51:48	247.288	57,44
11:52:00	37.335	57,41
11:52:08	233	57,43
11:52:09	893	57,41
11:52:09	26.326	57,43
11:52:25	1.736	57,44
11:52:35	133	57,41
11:52:45	5.530	57,45
11:53:03	3.380	57,41
11:53:03	4.480	57,43
11:53:03	551	57,41
11:53:07	172	57,43
11:53:10	693	57,41
11:53:17	706	57,43
11:53:18	66.709	57,42
11:53:24	4	57,40
11:53:24	36.944	57,42
11:53:29	9	57,40
11:53:31	1	57,42
11:53:32	44.066	57,43
11:53:34	20.001	57,46
11:53:37	996	57,43
11:53:37	6	57,46
11:53:40	1.161	57,43
11:53:56	2.578	57,45
11:53:56	6.236	57,43
11:54:05	7.323	57,45
11:54:06	1.140	57,43
11:54:14	17.230	57,45
11:54:17	697	57,43
11:54:20	275	57,45
11:54:23	49	57,43
11:54:24	35.193	57,45
11:54:26	71.721	57,43
11:54:36	1.738	57,45
11:54:43	40	57,43
11:54:44	12.898	57,45
11:54:49	27	57,43
11:54:52	48.865	57,45
11:54:56	29.543	57,46
11:55:56	100.252	57,48
11:55:56	98.640	57,49
11:56:01	579.667	57,51
11:56:08	284	57,48
11:56:23	5.190	57,51
11:56:29	180	57,48
11:56:33	8.612	57,53
11:56:34	937	57,48
11:56:42	2	57,53
11:56:44	5.673	57,48
11:57:21	1.610	57,54
11:57:28	60	57,50
11:57:54	51	57,55
11:57:54	84	57,56
11:57:55	46.096	57,51
11:58:12	310	57,52
11:58:16	9	57,54
11:58:16	34.578	57,56
11:58:16	10.940	57,54
11:58:20	1.600	57,52
11:58:23	55.662	57,54
11:58:35	211	57,53
11:58:36	5.549	57,54
11:58:38	5.021	57,53
11:58:41	17.401	57,54
11:58:44	529	57,53
11:58:46	522	57,54
11:58:46	6	57,53
11:58:49	20.866	57,54
11:58:49	5.124	57,57
11:58:52	89.501	57,54
11:59:08	28.895	57,53
11:59:10	1.022	57,51
11:59:21	257	57,54
11:59:22	24.206	57,51
11:59:38	1.985	57,55
11:59:51	1.154	57,54
12:00:13	241	57,52
12:00:16	32.459	57,54
12:00:33	16.774	57,55
12:00:35	3.341	57,52
12:00:36	2.747	57,54
12:00:36	583	57,55
12:00:36	58	57,54
12:00:36	33.225	57,55
12:00:41	326	57,57
12:00:44	2.186	57,55
12:00:46	5.151	57,57
12:00:46	362	57,55
12:00:47	1.483	57,57
12:00:48	274.412	57,55
12:01:20	4.825	57,56
12:01:53	11.940	57,55
12:01:55	1.180	57,56
12:02:08	41.972	57,55
12:02:11	591	57,53
12:02:21	16.680	57,56
12:02:28	464	57,53
12:02:28	28.972	57,56
12:02:41	1.680	57,57
12:03:01	13.804	57,59
12:03:02	11.411	57,57
12:03:06	11.000	57,54
12:03:06	1.200	57,53
12:03:15	235.666	57,58
12:04:43	176	57,55
12:04:46	67.694	57,58
12:05:26	3.691	57,55
12:05:35	12.096	57,58
12:05:36	14.478	57,55
12:06:20	3	57,57
12:06:24	82	57,55
12:06:30	860	57,57
12:06:37	71	57,56
12:06:39	2.242	57,55
12:06:47	574	57,56
12:06:48	147.819	57,55
12:06:55	16.421	57,52
12:07:06	65.768	57,55
12:07:17	733	57,58
12:07:19	2.704	57,57
12:07:24	1.000	57,52
12:07:25	1.704	57,51
12:07:32	42.537	57,58
12:07:44	3.842	57,51
12:07:48	61.564	57,58
12:07:49	3.842	57,57
12:07:50	102.181	57,58
12:07:56	58.979	57,52
12:07:58	3.456	57,58
12:07:59	480	57,52
12:08:08	49.559	57,58
12:08:10	2.515	57,52
12:08:20	17	57,58
12:08:20	17	57,53
12:08:23	8.787	57,54
12:08:35	10.366	57,58
12:08:36	1.515	57,54
12:08:40	15.302	57,59
12:08:47	197	57,54
12:08:48	12.140	57,59
12:08:49	22.008	57,60
12:09:09	50.000	57,56
12:09:09	56.438	57,59
12:09:17	8.328	57,58
12:09:56	2.142	57,56
12:10:01	445	57,58
12:10:04	460	57,56
12:10:08	8.683	57,58
12:10:26	3	57,56
12:10:27	2.594	57,58
12:10:27	2.363	57,56
12:10:28	5.434	57,58
12:10:28	20.000	57,56
12:10:28	1.232	57,58
12:10:43	602	57,56
12:10:54	75.876	57,58
12:11:35	26.215	57,59
12:11:41	72.488	57,58
12:11:42	45.368	57,56
12:12:00	129	57,55
12:12:01	26.215	57,56
12:12:05	869	57,58
12:12:06	7.719	57,55
12:12:15	15.426	57,56
12:12:29	1.856	57,58
12:12:36	4.186	57,56
12:12:42	3.364	57,54
12:13:03	3.487	57,58
12:13:05	3.487	57,55
12:13:05	12.529	57,54
12:13:11	9.530	57,52
12:13:12	17.529	57,54
12:13:16	175	57,58
12:13:18	175	57,54
12:13:20	5.213	57,55
12:13:25	4.633	57,54
12:14:13	1.737	57,57
12:14:18	8.847	57,54
12:14:20	236	57,57
12:14:25	350	57,54
12:14:30	13	57,57
12:14:34	1.954	57,54
12:15:23	2.213	57,53
12:15:44	244	57,55
12:15:44	11.060	57,56
12:15:44	1.100	57,57
12:15:44	12.921	57,58
12:15:44	19.691	57,52
12:16:05	9.381	57,55
12:16:06	12.100	57,53
12:16:39	3.240	57,52
12:16:43	24.818	57,55
12:16:43	79.385	57,56
12:16:43	33.991	57,52
12:16:55	9.495	57,55
12:16:57	9.495	57,53
12:17:03	519	57,55
12:17:04	25	57,53
12:17:04	986	57,55
12:17:07	1.169	57,56
12:17:08	148	57,53
12:17:08	12.613	57,56
12:17:46	24.098	57,53
12:17:46	749	57,56
12:17:48	3.118	57,53
12:17:48	716	57,55
12:17:49	6.970	57,53
12:17:49	99	57,55
12:17:50	4.248	57,53
12:18:01	1.740	57,55
12:18:19	2.142	57,53
12:18:25	197.411	57,55
12:18:46	8.865	57,53
12:19:15	7.888	57,55
12:19:26	3.320	57,54
12:19:30	285	57,53
12:19:39	3.320	57,54
12:19:41	10	57,53
12:19:41	4.922	57,55
12:19:48	1.463	57,53
12:19:54	3.188	57,55
12:19:57	4.198	57,53
12:19:59	316	57,55
12:20:06	6.280	57,54
12:20:10	221	57,53
12:20:11	2.081	57,55
12:20:12	600	57,53
12:20:13	22.602	57,55
12:20:22	2.820	57,53
12:20:24	5	57,55
12:20:25	2.555	57,53
12:20:51	14.569	57,55
12:20:58	4.854	57,53
12:21:22	1.000	57,55
12:21:23	15.846	57,53
12:21:27	17.789	57,55
12:21:29	1.125	57,53
12:21:51	15.564	57,55
12:21:52	11.830	57,53
12:21:58	7.674	57,52
12:21:59	306	57,51
12:21:59	9.578	57,48
12:22:27	1.628	57,54
12:22:34	15	57,49
12:22:37	51.048	57,54
12:22:41	12.848	57,51
12:22:47	8.884	57,50
12:22:51	17.854	57,54
12:23:05	3.491	57,50
12:23:18	26.068	57,54
12:23:26	309	57,55
12:23:27	279	57,51
12:23:29	2.074	57,54
12:23:31	7.669	57,51
12:23:32	7.300	57,54
12:23:37	87	57,55
12:23:53	171	57,54
12:24:17	475	57,51
12:24:18	839	57,54
12:24:23	1.783	57,51
12:24:29	5.054	57,54
12:24:35	779	57,51
12:24:41	113	57,50
12:24:50	2.459	57,53
12:24:56	26.076	57,50
12:25:10	17.695	57,53
12:25:10	778	57,54
12:25:10	2.466	57,53
12:25:16	4.772	57,46
12:25:16	571	57,54
12:25:39	20.996	57,46
12:25:39	1.100	57,52
12:25:39	6.042	57,47
12:25:39	41	57,49
12:25:39	446	57,52
12:25:39	58	57,47
12:25:41	27.938	57,54
12:25:43	91	57,47
12:26:02	22.526	57,53
12:26:45	416	57,47
12:26:54	37.857	57,53
12:27:56	62.093	57,51
12:28:18	19.089	57,50
12:28:29	100.488	57,51
12:29:14	235	57,50
12:29:14	13.131	57,49
12:29:37	317.343	57,50
12:29:50	26.020	57,51
12:29:53	2.252	57,47
12:30:05	515	57,51
12:30:14	540	57,50
12:30:44	10.243	57,47
12:30:47	165.319	57,50
12:31:15	8.748	57,48
12:31:21	2.136	57,50
12:31:24	14.101	57,51
12:31:33	1.269	57,50
12:31:33	41.147	57,51
12:31:46	89.443	57,50
12:32:24	424	57,49
12:32:25	17.483	57,50
12:32:34	10.954	57,49
12:32:40	229.454	57,50
12:32:52	7.019	57,51
12:32:54	31.415	57,50
12:33:01	1.102	57,48
12:33:02	36.728	57,50
12:33:11	27	57,51
12:33:24	5.284	57,48
12:33:59	17.352	57,50
12:34:52	9.215	57,48
12:35:03	1.718	57,50
12:35:13	8.433	57,47
12:35:24	7	57,50
12:35:35	670	57,47
12:35:37	727	57,50
12:35:48	908	57,48
12:35:54	18.582	57,46
12:36:03	585	57,43
12:36:03	350	57,46
12:36:03	938	57,43
12:36:03	76.204	57,46
12:36:07	284	57,45
12:36:07	13.747	57,44
12:36:07	17.403	57,46
12:36:07	11.046	57,45
12:36:11	270	57,46
12:36:13	13.325	57,44
12:36:15	25.609	57,46
12:36:21	36.507	57,45
12:36:34	9.486	57,44
12:36:45	84.622	57,45
12:36:58	8.798	57,46
12:36:58	11.151	57,47
12:36:58	2.180	57,46
12:36:59	1	57,47
12:37:00	1.903	57,48
12:37:00	436	57,46
12:37:00	3.806	57,48
12:37:00	51	57,46
12:37:00	1.903	57,48
12:37:01	3.931	57,46
12:37:01	1.903	57,48
12:37:02	882	57,46
12:37:04	156	57,48
12:37:06	27.924	57,46
12:37:07	34.024	57,48
12:37:07	3.258	57,46
12:37:07	8.153	57,48
12:37:08	2.877	57,47
12:37:13	8.347	57,46
12:37:19	37.652	57,48
12:37:19	3.940	57,50
12:37:20	4.650	57,48
12:37:25	535	57,45
12:37:25	34.063	57,47
12:37:31	6.371	57,44
12:37:31	362	57,47
12:37:31	174	57,44
12:37:32	47	57,46
12:37:32	1.562	57,45
12:37:39	95	57,44
12:37:46	23.138	57,45
12:38:01	463	57,47
12:38:06	6.567	57,45
12:38:06	4.331	57,47
12:38:07	2.433	57,44
12:38:07	35.719	57,47
12:38:07	1.231	57,46
12:38:08	1.000	57,44
12:38:09	7.426	57,46
12:38:10	7.560	57,47
12:39:04	158	57,44
12:39:08	56.138	57,48
12:39:23	1.951	57,50
12:39:23	46.754	57,48
12:39:46	51.302	57,50
12:39:51	6.685	57,47
12:39:54	1.383	57,50
12:40:03	73.117	57,49
12:40:18	9.396	57,45
12:40:21	49	57,49
12:40:24	175	57,48
12:40:24	169	57,49
12:40:30	3.407	57,48
12:41:03	350	57,47
12:41:11	5	57,44
12:41:12	1.724	57,45
12:41:30	660	57,44
12:41:34	31.044	57,47
12:41:34	55.175	57,49
12:41:43	1.310	57,48
12:41:43	171.128	57,50
12:41:43	1.053	57,47
12:41:43	11.000	57,46
12:41:48	255	57,45
12:41:53	1.055	57,44
12:41:58	23.203	57,46
12:42:27	98.280	57,44
12:42:28	11.657	57,45
12:42:46	23.195	57,47
12:43:46	71.453	57,46
12:44:28	20.000	57,45
12:44:38	28.547	57,44
12:44:50	655	57,45
12:44:51	11.000	57,44
12:44:53	7.978	57,45
12:44:56	2.303	57,44
12:45:03	1.731	57,45
12:45:05	48.864	57,43
12:45:13	9.205	57,45
12:45:27	3.705	57,42
12:45:29	3.000	57,45
12:45:32	7.441	57,42
12:45:43	694	57,41
12:45:55	281.287	57,45
12:46:09	65.697	57,43
12:46:13	29.784	57,42
12:46:17	9.839	57,45
12:46:17	3.705	57,44
12:46:21	1.258	57,45
12:46:22	22.717	57,42
12:46:28	3.705	57,41
12:46:30	200.000	57,43
12:46:37	3.705	57,42
12:46:49	110	57,41
12:46:52	302	57,45
12:46:53	1.202	57,41
12:47:03	33.000	57,42
12:47:06	45.133	57,41
12:47:12	140.632	57,42
12:47:19	6	57,41
12:47:25	7.885	57,45
12:47:26	200.058	57,42
12:47:30	49.150	57,41
12:47:31	1.723	57,42
12:47:36	38.216	57,40
12:47:43	696	57,42
12:47:45	2.190	57,41
12:47:58	11.001	57,39
12:48:00	403	57,40
12:48:00	5.331	57,39
12:48:04	430	57,40
12:48:09	6.890	57,38
12:48:13	57.427	57,39
12:48:32	74.550	57,40
12:48:32	2.634	57,37
12:48:36	55.817	57,35
12:48:45	4.110	57,37
12:48:46	141.890	57,39
12:49:40	10.426	57,40
12:49:46	105.356	57,39
12:49:54	5.150	57,41
12:50:11	639	57,39
12:50:13	227	57,42
12:50:18	24.258	57,39
12:50:32	16.206	57,36
12:50:32	52.467	57,35
12:50:32	12.100	57,38
12:50:35	3.215	57,39
12:50:49	10.012	57,41
12:51:07	6.017	57,38
12:51:18	90.973	57,41
12:51:51	216	57,43
12:51:51	141	57,41
12:51:51	8.175	57,44
12:52:02	12.930	57,41
12:52:03	8.619	57,43
12:52:14	1.097	57,40
12:52:29	17.962	57,43
12:52:35	8.609	57,38
12:52:44	483	57,35
12:52:46	2.620	57,38
12:52:57	7.437	57,41
12:53:41	175	57,43
12:53:44	16.148	57,40
12:54:49	47.380	57,38
12:54:56	3.268	57,43
12:55:02	70.000	57,38
12:55:28	100.000	57,37
12:55:38	17.422	57,40
12:55:39	10.000	57,37
12:55:43	17.422	57,36
12:55:50	11.550	57,39
12:55:52	1	57,37
12:56:10	1.545	57,39
12:56:10	8.834	57,40
12:56:11	8.834	57,37
12:56:11	2.165	57,38
12:56:12	11.020	57,40
12:56:13	37.309	57,41
12:56:58	15	57,36
12:57:01	18.000	57,37
12:57:03	61	57,36
12:57:18	15	57,40
12:57:19	30.166	57,41
12:57:20	179	57,36
12:57:20	86.008	57,40
12:57:40	11.492	57,36
12:57:44	287	57,35
12:57:46	86	57,36
12:58:08	11.000	57,38
12:58:33	31.547	57,39
12:58:36	9	57,35
12:58:47	8.710	57,37
12:58:48	1.747	57,38
12:59:42	6.933	57,40
12:59:47	20.202	57,36
13:00:24	1.000	57,40
13:00:38	9	57,38
13:00:38	5.189	57,40
13:01:06	42.657	57,36
13:01:17	2.607	57,39
13:01:19	268.385	57,40
13:01:33	11.739	57,36
13:01:34	10.362	57,39
13:02:03	2.309	57,36
13:02:06	121.445	57,40
13:02:45	6	57,36
13:02:53	28.555	57,40
13:02:58	27.869	57,36
13:02:58	10.362	57,37
13:02:58	919	57,36
13:03:01	7.388	57,40
13:03:05	2.098	57,36
13:03:18	7.388	57,37
13:03:20	349	57,40
13:03:21	18.783	57,36
13:03:36	550	57,39
13:03:39	158	57,37
13:03:44	4.198	57,39
13:03:50	5.077	57,37
13:04:09	34.848	57,39
13:04:15	567	57,36
13:04:54	49.569	57,37
13:05:07	38.616	57,39
13:05:09	11.000	57,38
13:05:10	11.000	57,39
13:05:10	11.000	57,37
13:05:11	11.000	57,39
13:05:11	11.000	57,37
13:05:11	11.000	57,39
13:05:14	11.000	57,37
13:05:14	2.913	57,39
13:05:15	2.913	57,37
13:05:16	29	57,36
13:05:23	85.664	57,40
13:06:01	870	57,41
13:06:01	5.704	57,37
13:06:24	11.688	57,42
13:08:20	76.851	57,44
13:08:52	3.971	57,42
13:09:02	2.033	57,44
13:09:03	346	57,40
13:09:10	1.739	57,43
13:09:13	4.056	57,44
13:09:53	935	57,43
13:10:41	80.313	57,42
13:11:14	2	57,41
13:11:16	172	57,43
13:11:17	110	57,41
13:11:38	14.739	57,43

VOLVER AL INICIO

13:12:01	13.871	57,42
13:12:38	3.438	57,41
13:13:01	116.714	57,42
13:13:24	860	57,44
13:13:27	26	57,42
13:13:32	100.013	57,44
13:13:46	37.420	57,45
13:14:35	214	57,42
13:14:53	45.785	57,45
13:16:00	1.332	57,42
13:16:00	19.831	57,45
13:16:04	9.668	57,42
13:16:23	1.332	57,44
13:16:23	9.112	57,45
13:16:23	9.668	57,43
13:16:23	97.752	57,45
13:16:23	1.340	57,42
13:16:24	7.035	57,45
13:16:24	3.267	57,42
13:16:25	7.311	57,45
13:16:25	6.498	57,42
13:16:27	18.838	57,45
13:16:29	283	57,41
13:16:40	148	57,45
13:16:46	3	57,41
13:16:59	1.227	57,43
13:17:23	10.260	57,41
13:17:31	838	57,45
13:17:44	259	57,42
13:17:51	11.000	57,45
13:17:57	7.299	57,42
13:17:57	34.992	57,41
13:17:59	11.174	57,44
13:18:18	88.217	57,45
13:18:30	10.000	57,47
13:18:30	15.710	57,46
13:18:32	6.855	57,48
13:18:33	68.208	57,47
13:19:31	2.387	57,44
13:19:34	17.709	57,47
13:19:44	276	57,41
13:19:49	46	57,40
13:20:11	4.503	57,45
13:20:22	25.124	57,46
13:20:41	1.732	57,45
13:20:41	11.798	57,47
13:20:46	1.726	57,43
13:20:46	33.248	57,47
13:21:10	24.377	57,46
13:21:15	20.000	57,45
13:21:17	71	57,43
13:21:21	10.131	57,46
13:21:31	10.552	57,43
13:21:35	40.000	57,45
13:21:35	925	57,43
13:21:41	45.492	57,46
13:22:01	14.573	57,47
13:22:01	34.579	57,43
13:22:12	10.762	57,46
13:22:29	50.000	57,47
13:22:36	343	57,48
13:22:44	11.000	57,45
13:23:20	58.716	57,43
13:23:21	23.166	57,47
13:23:21	11.000	57,46
13:23:40	100.392	57,48
13:23:54	62.825	57,47
13:24:08	61.000	57,43
13:24:29	36.821	57,46
13:24:35	6.048	57,42
13:24:42	1.743	57,46
13:24:42	10.527	57,42
13:24:51	3.000	57,46
13:24:51	274	57,42
13:24:54	3.465	57,46
13:24:54	920	57,42
13:24:54	594	57,43
13:24:55	348	57,45
13:24:55	1.310	57,46
13:24:55	593	57,43
13:25:17	172	57,45
13:26:05	5.189	57,43
13:26:13	1.015	57,46
13:26:26	1.691	57,47
13:26:34	5.189	57,46
13:26:45	1.762	57,47
13:26:48	54	57,46
13:27:04	838	57,47
13:27:06	1.469	57,46
13:27:36	10.449	57,47
13:27:41	78.964	57,48
13:27:46	243	57,47
13:27:46	251	57,48
13:27:46	4.218	57,49
13:27:49	401	57,47
13:28:14	5.938	57,49
13:28:40	21	57,47
13:28:47	344	57,49
13:28:48	101.488	57,47
13:29:13	2.967	57,48
13:29:33	1.760	57,47
13:29:34	230	57,49
13:30:14	14.660	57,47
13:30:32	51	57,49
13:30:49	496.178	57,48
13:31:38	198	57,47
13:31:38	180.957	57,48
13:31:44	1.627	57,47
13:31:47	55.193	57,48
13:31:49	26.774	57,47
13:32:19	500.000	57,48
13:32:38	6.812	57,49
13:33:30	7.654	57,48
13:33:43	13	57,46
13:34:27	51	57,49
13:34:32	346	57,46
13:34:39	2.082	57,49
13:35:09	91.604	57,46
13:35:34	527	57,49
13:35:44	52.235	57,47
13:35:44	5.359	57,49
13:35:49	20.000	57,47
13:35:49	5.642	57,49
13:35:57	27.765	57,47
13:36:19	184.013	57,46
13:37:32	34	57,48
13:37:34	27.204	57,46
13:37:38	4.305	57,48
13:37:38	27.986	57,46
13:37:42	4.163	57,48
13:37:44	229	57,46
13:37:51	46	57,48
13:37:53	1.349	57,46
13:38:07	5.192	57,48
13:38:07	5.480	57,46
13:38:07	5.500	57,47
13:38:08	9.783	57,46
13:38:18	1.739	57,48
13:38:20	18.935	57,46
13:38:34	8.076	57,47
13:38:37	144.071	57,46
13:38:56	6.947	57,47
13:39:10	15.178	57,45
13:39:10	4.350	57,43
13:39:10	1.042	57,42
13:39:10	731	57,40
13:39:10	277	57,46
13:39:10	5.544	57,47
13:39:10	178	57,48
13:39:42	497	57,47
13:40:04	37.096	57,48
13:40:07	10.471	57,49
13:40:10	25.866	57,48
13:40:19	13.685	57,47
13:40:22	13.685	57,46
13:40:24	567.932	57,47
13:41:59	14.733	57,46
13:42:16	10.307	57,45
13:42:49	45.909	57,46
13:43:13	178.179	57,45
13:43:45	147.159	57,46
13:44:14	11.140	57,47
13:44:37	127.436	57,45
13:44:52	175	57,48
13:45:13	100.000	57,45
13:45:20	4.296	57,48
13:45:22	44.738	57,47
13:45:47	111.000	57,45
13:45:55	5.544	57,43
13:46:01	29.910	57,47
13:46:34	85.079	57,45
13:46:34	2.999	57,43
13:46:56	42.100	57,47
13:46:58	4	57,43
13:47:02	42.100	57,47
13:47:38	100.000	57,46
13:47:42	34.349	57,47
13:47:47	116	57,43
13:47:59	18.634	57,47
13:48:04	25.000	57,46
13:49:14	17.754	57,47
13:49:20	8.400	57,46
13:49:20	37.801	57,47
13:50:04	352	57,45
13:50:39	54.510	57,47
13:51:09	53.238	57,45
13:51:38	17.394	57,47
13:51:39	14.819	57,45
13:51:39	344	57,47
13:51:42	5.334	57,45
13:52:06	51.886	57,47
13:52:09	3.626	57,45
13:52:32	1.827	57,47
13:52:35	11.280	57,45
13:52:52	34.261	57,47
13:53:19	4.919	57,44
13:53:52	350	57,47
13:53:54	2.200	57,46
13:54:08	10.455	57,47
13:54:16	110	57,42
13:54:28	87.017	57,46
13:54:28	3.838	57,41
13:54:31	7.676	57,42
13:54:36	19.804	57,46
13:54:36	4.049	57,43
13:54:40	25	57,47
13:54:52	6.897	57,46
13:54:58	8.038	57,42
13:55:00	6.897	57,43
13:55:03	138	57,42
13:55:05	118.910	57,46
13:55:08	43.516	57,42
13:55:29	8.658	57,46
13:55:30	10.512	57,43
13:55:34	868	57,46
13:55:34	488	57,43
13:55:47	809.680	57,45
13:56:18	45.609	57,47
13:56:18	315	57,49
13:56:18	8.321	57,50
13:56:19	41.401	57,47
13:56:23	7.735	57,46
13:56:25	106	57,49
13:56:25	57.677	57,50
13:56:44	669	57,46
13:56:56	59.014	57,49
13:57:01	24.610	57,46
13:57:06	14.991	57,45
13:57:10	8.655	57,48
13:57:17	5.384	57,46
13:58:17	2.345	57,48
13:58:17	1.985	57,49
13:58:25	3.317	57,46
13:59:16	178.000	57,45
13:59:33	61.369	57,46
13:59:56	2.639	57,48
14:00:12	52.666	57,50
14:00:32	11.000	57,49
14:00:53	66.617	57,51
14:01:53	28.500	57,50
14:01:54	28.480	57,48
14:02:03	437	57,46
14:02:25	363	57,45
14:02:31	11.000	57,50
14:02:41	6.418	57,51
14:03:19	6.768	57,46
14:03:50	689	57,51
14:04:20	1	57,50
14:04:46	17.389	57,51
14:04:51	11.606	57,50
14:05:12	34	57,51
14:05:35	146.716	57,50
14:05:41	8.738	57,51
14:06:27	28.390	57,48
14:06:34	12.286	57,47
14:06:34	30.538	57,46
14:06:34	196.729	57,45
14:06:35	186	57,44
14:06:35	324.609	57,45
14:06:38	186	57,44
14:06:38	435.838	57,45
14:06:48	317	57,49
14:06:49	190	57,51
14:07:12	175	57,49
14:07:35	40.680	57,45
14:08:41	492	57,42
14:08:41	84.806	57,41
14:08:44	492	57,39
14:08:44	15.689	57,44
14:08:44	1.633	57,45
14:08:45	35.730	57,41
14:08:46	180	57,43
14:08:47	34.981	57,40
14:08:47	15.410	57,41
14:08:51	10.112	57,45
14:09:20	11.148	57,42
14:10:44	30.023	57,45
14:12:10	897	57,41
14:12:36	35.153	57,45
14:13:25	10.960	57,44
14:13:48	2.983	57,45
14:13:50	38.529	57,42
14:14:00	310	57,45
14:14:08	2.579	57,44
14:14:23	869	57,42
14:15:05	6.045	57,44
14:15:25	9	57,42
14:15:30	173	57,44
14:15:37	157.812	57,42
14:16:34	11.000	57,43
14:16:59	6.652	57,44
14:17:41	4.029	57,42
14:18:15	11.256	57,43
14:18:40	252	57,41
14:18:59	2	57,40
14:19:00	2.001	57,39
14:19:01	14.438	57,42
14:19:15	250.000	57,39
14:19:17	100.870	57,38
14:19:26	870	57,41
14:19:26	22.000	57,40
14:19:27	5.391	57,38
14:19:36	184	57,39
14:19:40	2.885	57,40
14:19:46	52.293	57,38
14:20:33	2.580	57,40
14:20:43	3.430	57,38
14:20:50	48	57,37
14:20:50	1.709	57,36
14:20:55	100.000	57,40
14:21:05	419	57,37
14:21:09	72.707	57,38
14:21:36	11.599	57,39
14:21:42	4.793	57,38
14:21:48	2	57,40
14:21:51	4.397	57,36
14:22:09	100.000	57,39
14:22:09	22.914	57,37
14:22:19	13.441	57,36
14:22:30	81.903	57,37
14:22:32	4	57,39
14:22:33	3.486	57,37
14:22:33	4	57,39
14:22:33	7.244	57,37
14:22:34	3.758	57,36
14:22:34	94	57,37
14:22:35	52.905	57,36
14:22:45	1.701	57,38
14:22:45	1.701	57,35
14:22:46	433	57,38
14:22:47	2.139	57,35
14:23:08	6.215	57,33
14:23:10	11.000	57,37
14:23:10	16.116	57,38
14:23:25	1.742	57,35
14:23:32	344	57,39
14:24:09	13.075	57,35
14:24:09	16.925	57,33
14:24:09	11.000	57,38
14:24:10	2.797	57,39
14:24:21	7.150	57,35
14:24:21	7.150	57,38
14:24:29	219.286	57,39
14:26:12	6.266	57,38
14:26:17	172	57,40
14:26:19	23.734	57,38
14:26:19	11.103	57,36
14:26:20	2.813	57,40
14:26:28	2	57,36
14:26:36	180	57,40
14:26:37	27	57,36
14:26:59	50.000	57,38
14:26:59	4.868	57,36
14:26:59	2.200	57,35
14:26:59	216	57,34
14:26:59	11.889	57,32
14:27:02	13.842	57,37
14:27:03	15.682	57,39
14:27:03	871	57,37
14:27:04	968	57,39
14:27:15	8.500	57,40
14:27:18	30.717	57,35
14:27:39	1.358	57,38
14:27:52	2	57,37
14:27:53	28.703	57,38
14:27:58	60.797	57,37
14:28:18	2.582	57,39
14:28:22	35.894	57,37
14:28:27	9.267	57,39
14:28:59	74.407	57,38
14:29:09	34.758	57,40
14:29:18	1.200	57,39
14:29:20	600	57,34
14:29:28	4.835	57,40
14:31:08	15.682	57,34
14:31:31	472.225	57,40
14:32:41	1.021	57,37
14:32:55	7.140	57,40
14:33:46	6.970	57,38
14:34:06	792	57,40
14:34:12	43.591	57,36
14:34:50	35.943	57,40
14:34:52	119	57,36
14:34:54	752	57,35
14:35:01	2.600	57,40
14:35:05	16.681	57,35
14:36:26	125.538	57,36
14:38:12	536	57,34
14:38:20	171.391	57,36
14:40:04	68	57,39
14:40:04	2.269	57,36
14:40:12	14.331	57,39
14:40:14	26.167	57,35
14:40:41	9.812	57,39
14:40:43	13.682	57,34
14:40:54	175.506	57,36
14:42:09	5.187	57,40
14:42:17	79.325	57,34
14:42:59	46	57,33
14:43:01	2.260	57,34
14:43:03	3.444	57,39
14:43:05	4.518	57,34
14:43:06	5.351	57,37
14:43:06	7.597	57,34
14:43:17	819	57,37
14:43:38	4.587	57,34
14:43:38	626	57,37
14:43:39	227	57,36
14:43:41	226	57,33
14:43:42	1	57,36
14:43:43	190	57,33
14:43:53	1	57,36
14:43:54	703	57,33
14:44:05	52.121	57,37
14:44:10	3.487	57,34
14:44:14	1	57,33
14:44:15	1	57,40
14:44:15	1	57,34
14:44:20	1	57,40
14:44:20	1	57,34
14:44:21	1	57,40
14:44:21	15.150	57,34
14:44:28	10.998	57,40
14:44:28	2.170	57,41
14:44:28	4.265	57,42
14:44:28	14.484	57,35
14:44:28	1	57,41
14:44:29	34.799	57,35
14:44:41	3.047	57,33
14:45:51	69	57,41
14:46:03	173	57,39
14:46:15	15.274	57,35
14:46:17	1.390	57,38
14:46:35	2.115	57,40
14:48:32	3.810	57,35
14:48:32	2.317	57,38
14:48:33	1.020	57,35
14:48:34	478	57,31
14:48:37	28	57,36
14:49:10	3.989	57,40
14:49:52	13.948	57,35
14:49:57	3.272	57,39
14:49:57	3.815	57,35
14:49:57	2.372	57,32
14:49:57	100.956	57,31
14:49:57	14.127	57,30
14:49:57	1.744	57,28
14:49:57	31.810	57,26
14:49:57	2.220	57,39
14:50:21	24.578	57,40
14:52:00	2.637	57,39
14:52:28	19.614	57,35
14:52:42	136	57,40
14:52:42	164.598	57,35
14:52:57	4.740	57,34
14:53:00	1	57,39
14:53:00	5.260	57,34
14:53:03	150.000	57,35
14:53:06	45.563	57,34
14:53:29	1	57,40
14:53:29	18.500	57,34
14:53:37	1.700	57,38
14:53:37	3.487	57,34
14:53:40	8.351	57,38
14:53:40	1.513	57,34
14:53:40	11.000	57,35
14:53:41	20.937	57,34
14:53:58	11.000	57,39
14:53:58	3.275	57,33
14:54:00	25.112	57,38
14:54:00	261	57,40
14:54:00	1.971	57,38
14:54:00	1.260	57,35
14:54:01	1.077	57,40
14:54:01	5.743	57,41
14:54:05	210.372	57,35
14:54:16	1	57,41
14:54:21	12.748	57,35
14:54:26	39.304	57,41
14:54:47	6.851	57,37
14:54:49	121.894	57,38
14:55:05	5.708	57,41
14:55:05	4.965	57,38
14:55:05	978	57,41
14:55:11	16.616	57,38
14:55:23	9.985	57,37
14:55:23	320	57,36
14:55:23	77.980	57,35
14:55:23	5.672	57,28
14:55:50	326	57,35
14:56:27	34.843	57,38
14:56:30	4.010	57,39
14:56:37	27.788	57,38
14:56:40	1	57,37
14:56:51	1.098	57,40
14:56:51	1.100	57,41
14:56:51	8.891	57,43
14:57:19	200	57,42
14:58:03	22.100	57,38
14:58:04	1	57,43
14:58:04	50.000	57,38
14:58:18	9.567	57,41
14:58:18	15.000	57,38
14:58:24	868	57,41
14:58:24	25.000	57,38
14:58:35	11.000	57,40
14:59:04	21.464	57,42
14:59:20	6.973	57,39
14:59:24	2.092	57,38
14:59:31	28.269	57,42
14:59:31	10.731	57,44
14:59:48	11.072	57,39
14:59:50	107.697	57,38
15:00:08	4.331	57,43
15:00:16	54.331	57,38
15:00:39	39.269	57,40
15:00:39	2.200	57,37
15:00:40	2.200	57,41
15:00:40	276	57,37
15:00:40	11.234	57,41
15:00:41	11.000	57,37
15:00:41	6.533	57,41
15:00:42	6.533	57,37
15:00:42	4.467	57,41
15:00:42	4.466	57,37
15:00:42	6.533	57,41
15:00:43	8.968	57,37
15:00:47	9.500	57,40
15:00:47	9.500	57,37
15:01:46	236	57,40
15:02:13	34.964	57,42
15:03:23	1.024.903	57,40
15:04:33	100.000	57,39
15:04:35	704	57,40
15:04:38	167	57,43
15:04:42	3.054	57,40
15:04:48	1.786	57,42
15:05:17	7.031	57,41
15:05:33	343	57,43
15:05:36	8.283	57,44
15:05:46	15	57,41
15:06:16	16	57,44
15:06:28	256	57,41
15:06:33	1.724	57,44
15:06:34	2	57,41
15:06:39	34.384	57,44
15:06:41	12.216	57,41
15:06:47	3.464	57,44
15:06:49	1.740	57,42
15:06:50	690	57,44
15:06:51	32.533	57,42
15:07:32	877	57,44
15:07:33	870	57,42
15:07:34	1	57,44
15:07:34	6.090	57,42
15:07:43	1	57,43
15:07:43	19.824	57,42
15:07:46	530	57,40
15:07:48	11.000	57,42
15:07:50	297	57,43
15:08:06	1.219	57,42
15:08:09	871	57,40
15:08:10	3	57,43
15:08:10	2.066	57,40
15:08:12	21.931	57,43
15:08:21	13.936	57,40
15:08:34	10.499	57,42
15:08:55	40	57,40
15:09:08	4.332	57,41
15:09:15	8.673	57,40
15:09:29	561	57,39
15:09:41	421.457	57,40
15:10:26	15.530	57,41
15:10:38	32.788	57,40
15:11:16	6.188	57,41
15:12:08	3.491	57,37
15:12:35	29.319	57,40
15:13:26	8.016	57,38
15:13:29	12.170	57,40
15:14:09	7.509	57,38
15:14:10	197.892	57,37
15:14:25	14	57,35
15:14:25	14	57,40
15:14:43	327	57,35
15:14:56	6.140	57,40
15:15:02	26.076	57,34
15:15:05	68.939	57,40
15:15:06	34.924	57,34
15:15:16	1.100	57,33
15:15:17	255.244	57,34
15:15:24	50.000	57,38
15:15:40	34.947	57,35
15:15:43	191.828	57,40
15:15:44	15.053	57,35
15:15:46	57.304	57,38
15:15:47	8.445	57,34
15:15:47	4.796	57,38
15:15:48	5.751	57,34
15:15:52	76.776	57,40
15:16:15	40.000	57,39
15:16:16	20.000	57,35
15:16:16	10.000	57,39
15:16:16	46.250	57,35
15:16:17	37.840	57,34
15:16:30	97.280	57,39
15:16:46	19.292	57,33
15:16:47	37.815	57,39
15:16:57	26.807	57,34
15:17:00	30.708	57,35
15:17:04	27.675	57,39
15:17:04	36.950	57,34
15:17:04	2.902	57,39
15:17:05	36.950	57,34
15:17:06	60.000	57,38
15:17:06	20.000	57,34
15:17:06	11.381	57,38
15:17:18	1.921	57,34
15:17:18	569	57,38
15:17:19	221	57,34
15:17:19	26.181	57,38
15:17:32	26.346	57,37
15:17:33	2.349	57,34
15:17:33	230	57,38
15:17:34	25.491	57,34
15:17:34	6.551	57,38

VOLVER AL INICIO

15:17:35	19.818	57,34
15:17:36	9.900	57,37
15:17:41	10.000	57,38
15:17:41	1.776	57,36
15:17:42	11.000	57,35
15:17:42	3.632	57,38
15:17:48	98	57,37
15:18:00	2.556	57,34
15:19:03	33.874	57,36
15:20:39	3.351	57,37
15:20:39	1.875	57,39
15:20:39	10.293	57,37
15:20:46	5.467	57,36
15:20:48	3.603	57,34
15:21:06	233	57,36
15:21:06	12.082	57,37
15:21:27	1	57,34
15:21:32	18.626	57,37
15:21:59	344	57,36
15:21:59	6.822	57,37
15:22:00	11.674	57,36
15:22:03	11.365	57,35
15:22:04	245	57,36
15:22:04	24.144	57,37
15:24:54	3.551	57,36
15:25:21	1.249	57,37
15:25:25	4.978	57,36
15:25:26	1.141	57,37
15:25:26	2	57,36
15:25:26	680	57,37
15:25:27	100.102	57,36
15:25:53	99.973	57,35
15:25:55	3.565	57,37
15:26:17	11.027	57,35
15:26:17	40.476	57,34
15:26:21	8.400	57,37
15:26:51	5.000	57,36
15:26:51	5.182	57,42
15:26:52	100.182	57,36
15:27:20	173	57,42
15:27:20	173	57,36
15:27:20	34.592	57,35
15:27:22	3.450	57,42
15:27:22	3.450	57,36
15:27:37	885	57,42
15:28:02	89.910	57,40
15:30:12	3.455	57,39
15:30:25	100.000	57,37
15:30:49	137	57,38
15:31:22	515	57,35
15:31:29	342	57,37
15:31:38	19	57,38
15:32:13	7.103	57,36
15:32:15	11.000	57,35
15:32:15	9.540	57,38
15:32:26	100.000	57,37
15:32:31	123	57,38
15:33:00	109.540	57,36
15:33:01	3.175	57,38
15:33:01	1.460	57,36
15:33:03	20.777	57,38
15:33:04	3.173	57,36
15:33:10	76.000	57,38
15:33:24	7.517	57,39
15:33:28	20.647	57,38
15:33:42	85.600	57,36
15:34:17	9.634	57,38
15:35:19	484.130	57,35
15:35:30	8.882	57,34
15:35:39	137	57,33
15:35:39	136.737	57,35
15:36:13	12.584	57,33
15:36:18	5.393	57,35
15:36:30	1.776	57,34
15:37:04	3.067	57,35
15:38:36	10.001	57,31
15:38:57	5.009	57,33
15:39:05	4.323	57,30
15:39:08	11.322	57,33
15:39:19	18.701	57,30
15:39:25	156	57,34
15:39:25	8.919	57,35
15:39:27	11.089	57,33
15:39:31	4.163	57,30
15:39:33	598	57,29
15:39:40	86	57,35
15:39:42	3.965	57,29
15:39:42	2.200	57,28
15:39:42	1.103	57,26
15:39:42	2.132	57,25
15:39:59	18.143	57,32
15:40:07	7.142	57,30
15:40:11	2.117	57,33
15:40:11	15.287	57,34
15:40:34	214	57,30
15:40:37	214	57,33
15:40:37	1.528	57,34
15:40:39	673	57,30
15:41:08	38.183	57,33
15:41:25	3.803	57,34
15:41:39	3.057	57,30
15:41:46	10.683	57,34
15:42:03	5.207	57,31
15:42:13	1	57,33
15:42:15	365	57,31
15:42:16	1	57,33
15:42:21	1.224	57,31
15:42:21	500	57,33
15:42:22	4.706	57,31
15:42:22	26.943	57,30
15:42:23	1.718	57,32
15:42:25	8.691	57,33
15:42:31	112.614	57,31
15:42:38	57.304	57,30
15:42:41	9.255	57,31
15:43:04	345	57,33
15:43:22	3.914	57,32
15:43:39	1	57,33
15:43:58	100.751	57,30
15:44:13	17.448	57,31
15:44:28	1	57,28
15:44:44	136.916	57,31
15:45:00	2.137	57,33
15:45:00	27.263	57,31
15:45:03	808	57,30
15:45:17	11.506	57,33
15:45:30	18.732	57,30
15:45:33	14.771	57,33
15:45:52	7.580	57,35
15:45:55	598	57,31
15:45:55	13.735	57,33
15:46:12	289	57,34
15:46:12	1.383	57,35
15:46:24	87	57,32
15:46:24	455	57,33
15:46:36	1.397	57,28
15:46:38	869	57,33
15:46:51	14.115	57,28
15:47:02	448	57,29
15:47:11	6	57,25
15:48:03	10.273	57,33
15:48:41	9.702	57,34
15:48:48	18.653	57,28
15:49:02	20.000	57,30
15:49:08	10	57,29
15:49:22	203	57,33
15:49:22	58	57,34
15:49:25	32.275	57,30
15:49:28	4.275	57,33
15:49:28	6.725	57,30
15:49:29	6.725	57,33
15:49:29	5.375	57,30
15:49:30	11.199	57,29
15:49:48	16.011	57,32
15:49:48	11.422	57,30
15:49:49	84.124	57,29
15:49:57	5.792	57,34
15:49:57	46.170	57,35
15:49:57	5.452	57,33
15:50:01	25.337	57,29
15:50:53	60.001	57,33
15:51:07	669	57,29
15:51:21	1.389	57,33
15:51:22	826	57,29
15:51:38	40.000	57,33
15:51:42	90.000	57,34
15:51:44	1.952	57,35
15:51:46	21.280	57,29
15:51:57	43.815	57,34
15:52:05	1.062	57,27
15:52:17	353	57,33
15:52:18	214	57,27
15:52:20	516	57,33
15:52:24	10.593	57,27
15:52:25	13.580	57,26
15:52:25	13.557	57,27
15:52:25	10.323	57,31
15:52:26	2.453	57,27
15:52:27	13.326	57,33
15:52:27	2.454	57,27
15:52:30	9.346	57,33
15:53:12	463	57,27
15:53:17	20.000	57,33
15:53:34	343	57,26
15:53:48	11	57,27
15:53:57	344	57,33
15:54:06	365	57,27
15:54:21	451	57,28
15:54:25	22.398	57,33
15:54:25	1.744	57,34
15:54:25	2.800	57,35
15:54:25	2.488	57,33
15:54:25	5.904	57,34
15:54:25	54.569	57,33
15:54:27	17.552	57,35
15:54:29	861	57,34
15:54:55	19.784	57,32
15:54:55	161	57,30
15:54:59	19.784	57,32
15:55:25	1.124	57,33
15:55:26	8.374	57,32
15:55:27	35.340	57,31
15:55:32	11.000	57,32
15:55:39	8.604	57,31
15:55:46	1.722	57,34
15:55:46	41.672	57,31
15:55:54	17.329	57,33
15:56:19	8.789	57,32
15:56:24	12.083	57,33
15:56:25	68.796	57,34
15:56:40	121.973	57,35
15:57:29	20.000	57,34
15:57:31	1.400	57,33
15:57:33	4.994	57,34
15:57:36	37.406	57,33
15:58:21	5.385	57,34
15:58:25	25.814	57,33
15:58:25	8.602	57,34
15:58:25	65.552	57,33
15:58:32	1	57,35
15:58:36	1	57,32
15:58:41	8.000	57,33
15:58:43	83.559	57,34
15:59:04	38.894	57,32
15:59:08	1	57,33
15:59:18	122.107	57,32
15:59:32	29	57,31
15:59:36	69.670	57,32
15:59:41	43.622	57,31
16:00:38	101.034	57,32
16:00:46	86.467	57,31
16:01:00	1.146	57,32
16:01:00	103	57,31
16:01:00	716	57,32
16:01:00	63	57,31
16:01:00	16.452	57,32
16:01:00	700	57,33
16:01:00	4.086	57,32
16:01:01	1.190	57,31
16:01:02	12.243	57,32
16:01:02	3.078	57,31
16:01:13	25.924	57,32
16:01:14	6.128	57,31
16:01:14	97.823	57,32
16:01:37	35.572	57,33
16:01:37	1.162	57,32
16:01:37	14.047	57,33
16:01:37	31.301	57,32
16:01:51	4.317	57,33
16:01:55	17.749	57,32
16:01:55	5	57,31
16:02:12	189	57,33
16:02:40	7.100	57,32
16:02:42	16	57,33
16:02:53	9.944	57,34
16:04:03	24.441	57,35
16:04:49	697	57,34
16:04:54	24.201	57,35
16:04:55	56.323	57,34
16:05:13	1	57,35
16:05:18	14.735	57,33
16:06:11	36.027	57,34
16:06:35	11	57,32
16:06:35	298.773	57,31
16:08:49	2.650	57,32
16:08:52	13.188	57,31
16:08:59	393	57,30
16:09:02	10.458	57,31
16:09:11	10.740	57,30
16:09:16	1.895	57,35
16:10:14	3	57,29
16:10:35	109.263	57,30
16:11:01	34.447	57,29
16:11:04	17.778	57,30
16:11:07	4.709	57,29
16:11:07	7.778	57,28
16:11:42	7.021	57,29
16:11:47	5.242	57,32
16:11:49	37.169	57,29
16:11:54	631	57,31
16:12:06	7.742	57,32
16:12:10	382	57,29
16:12:24	1	57,32
16:12:43	500.000	57,33
16:12:49	1.383	57,34
16:12:49	366.876	57,35
16:12:49	17	57,37
16:12:49	100.000	57,40
16:12:49	28.245	57,42
16:12:49	5.824	57,50
16:12:49	177.058	57,35
16:14:03	10.717	57,31
16:14:16	1.744	57,34
16:14:55	1.781	57,33
16:14:59	362.243	57,29
16:16:40	502.862	57,25
16:16:43	156.225	57,24
16:16:45	173	57,21
16:16:45	173	57,20
16:16:45	7.653	57,24
16:16:50	34.896	57,20
16:16:50	256	57,15
16:17:01	505.285	57,20
16:17:11	20.000	57,29
16:17:14	6.815	57,27
16:17:20	4.900	57,28
16:17:23	1	57,29
16:17:26	198.873	57,25
16:18:54	168.305	57,20
16:19:21	6.902	57,25
16:19:24	267	57,19
16:19:33	761	57,25
16:20:17	116.354	57,24
16:22:21	2.889	57,22
16:22:47	6.493	57,23
16:22:47	1.392.233	57,20
16:25:41	260.878	57,25
16:30:29	1.085.754	57,20
	P. Cierre	57,20
	54.830.392	57,405

	AL30D	
	24hs.	c/a: 58,23
11:00:10	559.656	58,25
11:00:21	2.634	58,30
11:00:26	2.000	58,31
11:00:32	2.062	58,40
11:00:43	5.839	58,45
11:00:55	11	58,42
11:01:02	4.770	58,45
11:01:02	230	58,50
11:01:03	303	58,42
11:01:04	1	58,43
11:01:15	10.000	58,45
11:01:15	14.966	58,43
11:01:15	105.624	58,42
11:01:15	1.000	58,36
11:01:15	851	58,32
11:01:15	149	58,28
11:01:15	702	58,27
11:01:15	520	58,36
11:01:16	1.227	58,27
11:01:21	28	58,25
11:01:21	8.000	58,41
11:01:21	17.000	58,42
11:01:23	172	58,36
11:01:23	172	58,30
11:01:25	7.828	58,29
11:01:25	9.836	58,28
11:01:26	500	58,25
11:01:26	1.257	58,28
11:01:27	1.305	58,26
11:01:27	1.214	58,28
11:01:28	36.190	58,30
11:01:31	12.498	58,32
11:01:32	2.665	58,27
11:01:33	3.866	58,32
11:01:34	1.641	58,27
11:01:34	359	58,26
11:01:35	50.000	58,27
11:01:37	19.641	58,26
11:01:37	19.450	58,25
11:01:37	19.558	58,26
11:01:41	3.202	58,32
11:01:42	5.850	58,34
11:01:42	164	58,25
11:01:44	1.478	58,26
11:01:44	2.507	58,25
11:01:44	13.902	58,33
11:01:44	21.690	58,34
11:01:46	100.000	58,40
11:01:54	7.736	58,34
11:01:54	1.000	58,35
11:01:56	6.719	58,37
11:01:56	6.719	58,38
11:01:57	2.000	58,32
11:01:57	14.242	58,31
11:01:57	1.000	58,28
11:01:57	4.540	58,27
11:01:59	1.410	58,34
11:01:59	1.410	58,35
11:02:00	6.425	58,37
11:02:00	6.425	58,38
11:02:04	333	58,39
11:02:06	4.183	58,32
11:02:09	8.667	58,39
11:02:09	3.500	58,40
11:02:10	355	58,33
11:02:11	1.765	58,38
11:02:11	4.516	58,42
11:02:15	3.440	58,38
11:02:16	1.720	58,37
11:02:21	501.575	58,42
11:02:27	190	58,44
11:02:27	2.208	58,45
11:02:41	1.000	58,40
11:02:41	439	58,39
11:02:42	439	58,38
11:02:42	238	58,39
11:02:44	8.000	58,35
11:02:44	1.147	58,34
11:02:45	4.910	58,35
11:02:47	2.001	58,33
11:02:47	95.460	58,28
11:02:47	10.039	58,25
11:02:48	8	58,39
11:02:49	955	58,34
11:02:49	3.078	58,39
11:02:49	5.908	58,38
11:02:52	1.059	58,36
11:02:52	22.092	58,38
11:02:53	2.725	58,39
11:02:55	1.566	58,40
11:02:59	20.092	58,39
11:03:00	21.988	58,38
11:03:02	5.416	58,35
11:03:05	482.943	58,38
11:03:12	353	58,39
11:03:12	426	58,35
11:03:13	20.000	58,38
11:03:13	647	58,39
11:03:13	925	58,36
11:03:18	2.091	58,39
11:03:18	100.158	58,40
11:03:18	121	58,42
11:03:18	7.300	58,40
11:03:21	26	58,42
11:03:22	9	58,40
11:03:22	85	58,42
11:03:22	123	58,40
11:03:26	16.833	58,44
11:03:40	15.833	58,41
11:03:45	24	58,42
11:03:45	3.242	58,41
11:03:48	2.341	58,40
11:03:54	20.733	58,41
11:03:54	479.267	58,40
11:03:57	517	58,41
11:03:58	150.000	58,42
11:04:00	2.761	58,41
11:04:04	30.000	58,42
11:04:07	6.474	58,40
11:04:13	13.979	58,42
11:04:13	546	58,40
11:04:16	8.828	58,42
11:04:18	608	58,40
11:04:20	4.396	58,41
11:04:21	9.987	58,40
11:04:25	37.123	58,41
11:04:25	3.554	58,40
11:04:31	2.882	58,41
11:04:31	48.694	58,40
11:04:51	11.202	58,39
11:05:06	90.078	58,37
11:05:17	58.000	58,38
11:05:40	987	58,36
11:05:44	10	58,38
11:05:45	72.000	58,36
11:05:51	3.375	58,35
11:05:57	20	58,38
11:05:57	24.663	58,35
11:06:09	84	58,37
11:06:13	1.008	58,35
11:06:23	2.657	58,33
11:06:24	1.512	58,35
11:06:24	237.411	58,33
11:06:45	123.874	58,35
11:06:55	789	58,36
11:06:58	58.415	58,34
11:06:58	191.698	58,33
11:06:58	1.237	58,36
11:06:59	716	58,34
11:06:59	150	58,36
11:07:00	286	58,34
11:07:01	2.051	58,36
11:07:06	27.548	58,35
11:07:09	2.328	58,34
11:07:09	7.672	58,33
11:07:09	15.137	58,35
11:07:09	7.350	58,34
11:07:09	63.196	58,33
11:07:11	875	58,35
11:07:11	1.209	58,33
11:07:11	2.674	58,35
11:07:12	997	58,34
11:07:12	1.415	58,35
11:07:12	132	58,37
11:07:12	4.245	58,33
11:07:13	1.698	58,35
11:07:13	516	58,33
11:07:13	1.446	58,35
11:07:15	3.788	58,33
11:07:17	710	58,34
11:07:17	3.037	58,35
11:07:17	50.462	58,34
11:07:19	2.656	58,33
11:07:19	2.051	58,34
11:07:19	950	58,33
11:07:19	1.918	58,34
11:07:21	203	58,33
11:07:23	700	58,34
11:07:23	193	58,33
11:07:23	70.222	58,34
11:07:27	1.697	58,33
11:07:27	417	58,34
11:07:27	102.584	58,33
11:07:29	32	58,35
11:07:29	15.446	58,34
11:07:32	23.102	58,33
11:07:34	561	58,34
11:07:35	15.742	58,33
11:07:36	5	58,34
11:07:36	49.449	58,33
11:07:41	1.278	58,34
11:07:41	294.382	58,33
11:07:46	5.846	58,32
11:07:49	17.133	58,31
11:07:50	300	58,30
11:07:51	11.109	58,31
11:07:56	32	58,33
11:07:57	32	58,32
11:07:57	185	58,31
11:07:57	5.263	58,30
11:07:58	15.086	58,31
11:07:58	3.078	58,32
11:07:58	11.823	58,31
11:07:58	3.596	58,30
11:08:00	3.144	58,31
11:08:01	595	58,30
11:08:01	242	58,32
11:08:02	221	58,31
11:08:02	14.973	58,30
11:08:02	117	58,32
11:08:02	1.383	58,30
11:08:03	3.603	58,32
11:08:03	8.972	58,30
11:08:04	1.178	58,32
11:08:04	11.367	58,30
11:08:07	1.691	58,33
11:08:08	1.895	58,30
11:08:10	293	58,31
11:08:10	1.449	58,30
11:08:11	5.102	58,31
11:08:12	2.098	58,30
11:08:12	1.553	58,31
11:08:12	3.174	58,30
11:08:12	307	58,31
11:08:13	11.820	58,30
11:08:13	6.276	58,31
11:08:14	48.550	58,30
11:08:14	1.157	58,31
11:08:14	12.715	58,30
11:08:14	639	58,29
11:08:15	2.609	58,30
11:08:16	2.777	58,29
11:08:16	908	58,33
11:08:16	49	58,30
11:08:16	2.920	58,29
11:08:17	4.332	58,30
11:08:18	43.927	58,29
11:08:35	1.946	58,27
11:08:35	735	58,29
11:08:36	56	58,27
11:08:37	2.847	58,29
11:08:38	4.303	58,27
11:08:42	545	58,30
11:08:42	278	58,28
11:08:42	763	58,27
11:08:44	2.144	58,28
11:08:45	223	58,27
11:08:45	455	58,28
11:08:46	454	58,29
11:08:46	1.689	58,28
11:08:46	1.332	58,29
11:08:46	1.577	58,28
11:08:47	106	58,27
11:08:48	2.144	58,28
11:08:49	13	58,27
11:08:50	2.144	58,28
11:08:50	1.489	58,27
11:08:51	2.144	58,28
11:08:51	77.578	58,27
11:08:53	407	58,28
11:09:06	567	58,26
11:09:17	9.151	58,27
11:09:19	100	58,28
11:09:19	15	58,27
11:09:20	20.723	58,28
11:09:28	22	58,29
11:09:29	3.183	58,28
11:09:33	718	58,29
11:09:37	3.421	58,28
11:09:40	1.095	58,29
11:09:47	3.488	58,30
11:09:53	17.409	58,32
11:09:57	22	58,33
11:09:57	12.591	58,32
11:10:04	25.000	58,33
11:10:08	157	58,30
11:10:11	10	58,32
11:10:12	9.329	58,31
11:10:16	1.200	58,30
11:10:16	10	58,32
11:10:17	2.914	58,30
11:10:21	530	58,32
11:10:23	1.942	58,30
11:10:25	655	58,31
11:10:26	22.010	58,32
11:10:26	1.416	58,31
11:10:26	1.376	58,30
11:10:26	4.000	58,31
11:10:26	20.492	58,30
11:10:31	10	58,31
11:10:31	143.093	58,30
11:10:35	10	58,31
11:10:35	17	58,30
11:10:36	100.000	58,31
11:10:39	19.824	58,30
11:10:40	10	58,32
11:10:43	264	58,30
11:10:45	10	58,31
11:10:48	2.370	58,30
11:10:50	10	58,31
11:10:52	444	58,30
11:10:55	10	58,32

VOLVER AL INICIO

11:10:58	6.981	58,30
11:11:04	10	58,31
11:11:07	342.805	58,30
11:11:09	10	58,31
11:11:09	17.478	58,30
11:11:14	19.192	58,28
11:11:19	10	58,29
11:11:19	97.300	58,28
11:11:29	4.361	58,26
11:11:35	6.404	58,27
11:11:36	2.979	58,28
11:11:38	7.117	58,26
11:11:38	6.509	58,28
11:11:40	2.287	58,26
11:11:41	1.532	58,28
11:11:42	33.294	58,26
11:11:45	1.207	58,27
11:11:45	30.868	58,26
11:11:49	2.393	58,27
11:11:49	6.469	58,28
11:11:50	2.667	58,26
11:11:50	435	58,28
11:11:50	70.019	58,26
11:11:59	22	58,27
11:12:00	45	58,26
11:12:05	5.966	58,25
11:12:07	1.486	58,26
11:12:07	53.036	58,25
11:12:09	40	58,26
11:12:09	32.046	58,25
11:12:12	2	58,26
11:12:13	12.952	58,25
11:12:20	833	58,23
11:12:25	77	58,25
11:12:36	705	58,23
11:12:37	45.354	58,25
11:12:51	2.262	58,26
11:12:53	4.000	58,27
11:12:53	186	58,28
11:12:54	1.130	58,26
11:12:55	1.939	58,28
11:12:57	58.534	58,27
11:13:05	56	58,26
11:13:05	47.029	58,28
11:13:07	287	58,26
11:13:13	6	58,28
11:13:14	4.953	58,26
11:13:18	63.446	58,27
11:13:19	1.759	58,26
11:13:20	13.914	58,27
11:13:26	47.762	58,28
11:13:39	1	58,29
11:13:42	11.533	58,30
11:13:50	13.409	58,32
11:14:12	1	58,33
11:14:12	1.719	58,31
11:14:20	1.700	58,33
11:14:20	9	58,31
11:14:27	41	58,33
11:14:29	4.217	58,31
11:14:43	2.748	58,30
11:14:59	3.649	58,28
11:15:05	4.002	58,27
11:15:19	718	58,26
11:15:19	94	58,28
11:15:21	94	58,26
11:15:21	89	58,25
11:15:22	6.963	58,26
11:15:22	10.374	58,25
11:15:23	1.408	58,26
11:15:27	5	58,28
11:15:30	6.490	58,26
11:15:47	6.624	58,25
11:15:50	34	58,27
11:15:53	83.146	58,25
11:16:06	136.032	58,24
11:16:08	1.000	58,25
11:16:08	13.968	58,24
11:16:09	101.931	58,23
11:16:14	100	58,24
11:16:14	48.929	58,23
11:16:21	50.000	58,22
11:16:22	7.528	58,20
11:16:23	1.961	58,22
11:16:23	65.925	58,20
11:16:41	82.591	58,19
11:16:55	100	58,21
11:16:57	9.744	58,19
11:16:57	425	58,20
11:17:03	22.128	58,19
11:17:07	3.436	58,20
11:17:17	8.153	58,19
11:17:24	50.000	58,20
11:17:41	355	58,22
11:17:41	71	58,24
11:17:41	7	58,22
11:17:42	1.152	58,24
11:17:47	943	58,22
11:17:52	2.128	58,23
11:18:04	124	58,25
11:18:08	100	58,24
11:18:09	170	58,25
11:18:09	170	58,24
11:18:10	22	58,23
11:18:10	1.478	58,22
11:18:10	380	58,23
11:18:16	2.391	58,21
11:18:20	33	58,22
11:18:21	12.764	58,21
11:18:28	34.606	58,22
11:18:37	21	58,23
11:18:38	85.806	58,22
11:18:53	336	58,23
11:18:53	50.688	58,22
11:18:58	6.494	58,23
11:19:02	1.110	58,22
11:19:02	1.036	58,23
11:19:02	325.738	58,22
11:19:07	253	58,23
11:19:07	71.024	58,22
11:19:17	4.000	58,21
11:19:17	9.000	58,20
11:19:18	15.317	58,21
11:19:19	4.000	58,22
11:19:19	35.683	58,21

11:19:20	1.035	58,20
11:19:24	13.143	58,21
11:19:28	1.164	58,22
11:19:43	1.439	58,20
11:20:22	1.000	58,22
11:20:22	35.339	58,20
11:20:42	8.263	58,22
11:20:45	122	58,21
11:20:45	2.483	58,23
11:20:46	65.137	58,21
11:20:53	90	58,20
11:20:53	1.226	58,21
11:20:56	354	58,20
11:20:56	4.277	58,21
11:20:56	583	58,20
11:20:56	3.981	58,21
11:20:56	1.205	58,22
11:20:58	174	58,21
11:20:58	2.500	58,20
11:20:59	29	58,24
11:21:02	46.727	58,21
11:21:08	8.000	58,22
11:21:09	5.010	58,20
11:21:10	2.465	58,22
11:21:10	15.215	58,20
11:21:10	11	58,22
11:21:10	267.664	58,20
11:21:51	64	58,21
11:21:52	59.746	58,20
11:22:04	6.351	58,21
11:22:06	240	58,23
11:22:08	4.649	58,21
11:22:11	939	58,20
11:22:16	4.737	58,21
11:22:29	6.096	58,20
11:22:34	2.091	58,21
11:22:35	1.426	58,22
11:22:37	63	58,23
11:22:37	74	58,24
11:22:38	1.977	58,23
11:22:42	715	58,22
11:22:42	6.246	58,23
11:22:46	1	58,24
11:22:46	284	58,23
11:22:46	1.654	58,24
11:22:46	284	58,23
11:22:47	4.477	58,24
11:23:05	71.705	58,25
11:23:05	21.346	58,27
11:23:08	14.078	58,25
11:23:16	110	58,27
11:23:18	110	58,26
11:23:20	14.903	58,25
11:23:31	20	58,26
11:23:34	14.112	58,24
11:23:35	55.272	58,25
11:24:10	4.852	58,24
11:24:10	3.794	58,23
11:24:15	24	58,24
11:24:16	560	58,23
11:24:16	8.410	58,22
11:24:16	913	58,24
11:24:16	913	58,25
11:24:17	4.926	58,24
11:24:19	20.958	58,23
11:24:22	113	58,22
11:24:22	2.933	58,21
11:24:22	449	58,23
11:24:26	429	58,22
11:24:27	17	58,23
11:24:27	5.634	58,22
11:24:27	17	58,23
11:24:28	12.510	58,22
11:24:30	303	58,21
11:24:30	533	58,22
11:24:30	8.498	58,21
11:24:30	169	58,22
11:24:30	42.247	58,21
11:24:38	20.000	58,20
11:24:39	11.554	58,21
11:24:47	83	58,22
11:24:48	2.476	58,20
11:24:51	900	58,21
11:24:55	1.001	58,20
11:25:09	8.690	58,22
11:25:10	2.734	58,23
11:25:15	18.768	58,24
11:25:23	28.000	58,22
11:25:23	195	58,21
11:25:23	14.813	58,20
11:25:34	1.068	58,21
11:25:34	101	58,20
11:25:36	334	58,23
11:25:36	435	58,20
11:25:40	20.000	58,22
11:25:45	4.377	58,21
11:25:51	9.722	58,23
11:26:05	5.368	58,21
11:26:10	18.594	58,23
11:26:10	7.084	58,24
11:26:11	1.600	58,21
11:26:12	181	58,24
11:26:15	11.700	58,22
11:26:18	1.585	58,21
11:26:22	3.722	58,22
11:26:28	7.070	58,23
11:26:28	659	58,22
11:26:28	2.541	58,21
11:26:41	1.228	58,24
11:26:42	210	58,22
11:26:48	5.934	58,24
11:26:51	1	58,23
11:26:56	230	58,26
11:26:56	712	58,27
11:26:58	350	58,24
11:27:01	80.904	58,25
11:27:02	140	58,24
11:27:02	719	58,23
11:27:02	19.484	58,25
11:27:10	4.363	58,28
11:27:13	4.140	58,29
11:27:16	21.000	58,26
11:27:17	10.418	58,29
11:27:18	420	58,28
11:27:19	13.704	58,29

11:27:19	71	58,26
11:27:19	245	58,27
11:27:19	245	58,26
11:27:21	40.583	58,27
11:27:23	19	58,28
11:27:23	14.547	58,27
11:27:26	1	58,26
11:27:26	3.556	58,25
11:27:27	18	58,26
11:27:27	1.170	58,27
11:27:29	709	58,25
11:27:30	23	58,27
11:27:31	3.285	58,26
11:27:41	7.587	58,25
11:27:43	107	58,26
11:27:43	50	58,25
11:27:43	3	58,26
11:27:43	3.616	58,25
11:27:43	106	58,26
11:27:44	1.211	58,25
11:27:47	1.133	58,27
11:27:50	403	58,26
11:27:57	4.950	58,27
11:28:12	4.926	58,26
11:28:16	8.779	58,25
11:28:38	11.504	58,28
11:29:07	100	58,26
11:29:11	6	58,29
11:29:13	11.768	58,27
11:29:15	7.186	58,26
11:29:20	9.670	58,28
11:29:20	120.000	58,29
11:29:21	715	58,27
11:29:25	1.300	58,28
11:29:25	7	58,30
11:29:25	48.486	58,29
11:29:26	6.420	58,28
11:29:28	100	58,26
11:29:28	410	58,28
11:29:29	50.545	58,26
11:29:30	52	58,28
11:29:30	6.099	58,26
11:29:32	13	58,28
11:29:33	17.141	58,26
11:30:07	100	58,25
11:30:11	100	58,27
11:30:15	186	58,26
11:30:18	118	58,28
11:30:18	3.467	58,26
11:30:19	186	58,28
11:30:20	579	58,26
11:30:21	1.001	58,28
11:30:24	31.846	58,26
11:30:33	552	58,25
11:30:36	8.000	58,26
11:30:38	1.867	58,25
11:30:39	355	58,24
11:30:39	1.835	58,25
11:30:42	1	58,23
11:30:43	843	58,25
11:30:44	13.773	58,23
11:30:46	1	58,22
11:30:46	3.778	58,23
11:30:53	97	58,24
11:30:54	700	58,23
11:30:57	7.792	58,24
11:31:07	105	58,23
11:31:14	34.353	58,24
11:31:20	564	58,23
11:31:23	15	58,24
11:31:23	3.666	58,23
11:31:24	785	58,22
11:31:25	24.793	58,23
11:31:27	251	58,24
11:31:27	2.345	58,23
11:31:27	6.971	58,24
11:31:29	171	58,23
11:31:38	70	58,24
11:31:42	138	58,26
11:31:43	2.772	58,24
11:31:50	95.321	58,23
11:31:55	203	58,21
11:31:55	124.118	58,20
11:31:56	23.000	58,21
11:32:04	33.509	58,20
11:32:10	343	58,21
11:32:10	343	58,20
11:32:10	10.617	58,21
11:32:11	85	58,20
11:32:11	148	58,21
11:32:11	266	58,20
11:32:11	35.530	58,21
11:32:13	17.326	58,20
11:32:17	31.014	58,21
11:32:19	158	58,20
11:32:19	6.967	58,21
11:32:20	17.509	58,20
11:32:20	858	58,21
11:32:22	12.068	58,20
11:32:22	163	58,21
11:32:22	15.339	58,20
11:32:22	60	58,21
11:32:22	45.124	58,20
11:32:26	100	58,19
11:32:26	150.057	58,18
11:32:37	31	58,20
11:32:37	98	58,19
11:32:40	6.759	58,18
11:32:41	1.268	58,20
11:32:41	85	58,19
11:32:41	46.786	58,18
11:32:44	5.670	58,16
11:32:44	111.381	58,18
11:32:47	4.962	58,19
11:32:48	806	58,20
11:32:48	798	58,19
11:32:56	1.431	58,18
11:33:07	21.705	58,19
11:33:11	3.871	58,20
11:33:13	1.432	58,18
11:33:19	17.539	58,20
11:33:25	1.722	58,18
11:33:26	261	58,20
11:33:32	18.402	58,19
11:33:34	3.901	58,20

11:33:38	4.669	58,19
11:33:39	98	58,20
11:33:39	18.264	58,19
11:33:40	92	58,20
11:33:40	3.490	58,19
11:33:40	2.573	58,20
11:33:40	6.884	58,19
11:33:40	8.282	58,20
11:33:41	10.295	58,19
11:33:52	25.278	58,20
11:33:57	100.000	58,19
11:34:03	500	58,18
11:34:07	8.746	58,19
11:34:13	110.363	58,18
11:34:31	1.718	58,20
11:34:32	41.607	58,18
11:34:35	7	58,20
11:34:35	8.595	58,18
11:34:38	101	58,19
11:34:38	278	58,20
11:34:38	25.737	58,19
11:34:41	779.728	58,18
11:35:15	6.148	58,16
11:35:15	75	58,18
11:35:15	23.448	58,16
11:35:16	710	58,18
11:35:16	11.033	58,16
11:35:17	19	58,18
11:35:17	8.094	58,16
11:35:20	2.071	58,18
11:35:24	400	58,16
11:35:36	13	58,18
11:35:38	111	58,16
11:35:39	1.635	58,18
11:35:59	553.671	58,17
11:36:32	499.889	58,16
11:36:58	3.900	58,15
11:36:59	1.718	58,14
11:36:59	3.887	58,13
11:37:00	1.899	58,14
11:37:02	31	58,13
11:37:02	31	58,14
11:37:03	14.333	58,15
11:37:04	1.025	58,16
11:37:04	3.700	58,15
11:37:04	427	58,13
11:37:04	697	58,15
11:37:05	1.827	58,14
11:37:06	3.790	58,15
11:37:07	3.303	58,16
11:37:07	328	58,15
11:37:07	592	58,14
11:37:07	5.488	58,13
11:37:13	702	58,15
11:37:14	73	58,12
11:37:14	1.312	58,13
11:37:15	703	58,11
11:37:17	434	58,12
11:37:18	8.044	58,13
11:37:19	2	58,14
11:37:19	3.191	58,15
11:37:19	14.829	58,14
11:37:21	4.055	58,13
11:37:22	20.000	58,15
11:37:23	69.899	58,14
11:37:32	1.722	58,13
11:37:35	8.000	58,14
11:37:36	22.278	58,13
11:37:40	1.223	58,11
11:37:41	4.305	58,12
11:37:46	2.267	58,11
11:37:53	8.851	58,13
11:37:53	61.149	58,14
11:37:53	1.996	58,12
11:37:55	1.891	58,13
11:37:55	263	58,14
11:37:55	106.741	58,15
11:37:56	8.000	58,13
11:37:57	1.168	58,12
11:37:58	7.032	58,11
11:38:00	20.000	58,14
11:38:01	332	58,11
11:38:03	1	58,14
11:38:03	14.203	58,11
11:38:09	1	58,12
11:38:09	449	58,14
11:38:10	22.184	58,11
11:38:16	42	58,13
11:38:17	20.000	58,12
11:38:18	43.118	58,13
11:38:19	8.398	58,11
11:38:23	30	58,13
11:38:24	631.453	58,11
11:38:41	20	58,12
11:38:41	20.043	58,11
11:38:56	5.000	58,12
11:38:56	32.041	58,11
11:39:04	31.449	58,10
11:39:13	4.719	58,11
11:39:17	24.304	58,10
11:39:17	2.676	58,11
11:39:17	54.676	58,10
11:39:26	4.323	58,11
11:39:28	6.700	58,10
11:39:32	60	58,12
11:39:32	6.282	58,10
11:39:39	2.550	58,11
11:39:39	143	58,10
11:39:40	24.133	58,11
11:39:51	10.000	58,12
11:39:52	14.661	58,11
11:40:01	140	58,12
11:40:01	579	58,11
11:40:03	1.330	58,13
11:40:05	19.182	58,12
11:40:23	2.794	58,15
11:40:24	2.281	58,12
11:40:26	13	58,15
11:40:27	257.259	58,12
11:40:27	12.748	58,11
11:40:29	8.000	58,14
11:40:30	7	58,15
11:40:30	1	58,13
11:40:30	1.753	58,15
11:40:31	6.509	58,13

11:40:31	1.458	58,15
11:40:32	1.490	58,13
11:40:33	788	58,12
11:40:34	6.792	58,15
11:40:34	6.510	58,13
11:40:34	289	58,12
11:40:34	6.201	58,11
11:40:35	7.500	58,14
11:40:35	7.500	58,16
11:40:35	25.055	58,15
11:40:35	178	58,13
11:40:35	51.610	58,15
11:40:37	1.167	58,13
11:40:37	3.899	58,15
11:40:39	20.000	58,14
11:40:39	45.254	58,15
11:40:39	17.403	58,13
11:40:45	3.275	58,12
11:40:46	2.983	58,14
11:40:50	133	58,15
11:40:50	297	58,14
11:40:50	1.706	58,12
11:40:52	710	58,14
11:40:52	7.500	58,15
11:40:52	8.992	58,17
11:40:53	16.135	58,15
11:40:54	3.729	58,13
11:40:54	4.328	58,15
11:40:54	5.184	58,17
11:40:55	562	58,15
11:40:55	1.280	58,14
11:40:55	397	58,15
11:40:55	6.050	58,16
11:40:56	12.244	58,17
11:40:56	1.266	58,16
11:40:57	397	58,15
11:40:58	385	58,14
11:40:58	4.468	58,12
11:40:59	8.654	58,15
11:41:02	4.031	58,14
11:41:02	29.004	58,15
11:41:05	6.283	58,14
11:41:06	4.139	58,15
11:41:06	16	58,14
11:41:06	546	58,12
11:41:07	5.817	58,14
11:41:07	13	58,12
11:41:07	273	58,14
11:41:07	457	58,12
11:41:09	3.872	58,13
11:41:10	358	58,12
11:41:11	868	58,15
11:41:12	1.675	58,14
11:41:12	2.993	58,13
11:41:12	5.940	58,12
11:41:12	1.840	58,11
11:41:12	1.528	58,10
11:41:12	118	58,11
11:41:13	9.341	58,12
11:41:15	154	58,11
11:41:16	75	58,12
11:41:17	460	58,11
11:41:18	90	58,12
11:41:18	74	58,11
11:41:18	2.257	58,10
11:41:19	16.911	58,11
11:41:29	38	58,14
11:41:30	82	58,11
11:41:30	868	58,13
11:41:30	8	58,11
11:41:30	3.887	58,12
11:41:30	3.902	58,13
11:41:30	77	58,12
11:41:30	44	58,13
11:41:30	527	58,12
11:41:30	6.175	58,13
11:41:31	1.109	58,12
11:41:31	901	58,11
11:41:31	2.705	58,12
11:41:32	350	58,13
11:41:32	694	58,14
11:41:33	167	58,15
11:41:33	3.840	58,14
11:41:35	9.055	58,12
11:41:35	120.945	58,10
11:41:36	2.582	58,12
11:41:40	108	58,13
11:41:40	24.418	58,12
11:41:47	781	58,11
11:41:49	1.389	58,12
11:41:50	4.540	58,14
11:41:50	14.229	58,12
11:41:54	17.579	58,11
11:41:57	7.909	58,13
11:41:57	1.085	58,11
11:41:58	20	58,13
11:41:58	198	58,11
11:41:58	71	58,13
11:41:59	4.640	58,12
11:42:00	62	58,13
11:42:00	47	58,11
11:42:01	4.285	58,13
11:42:01	2.644	58,11
11:42:05	1.570	58,13
11:42:06	4.270	58,11
11:42:06	25.328	58,13
11:42:07	143	58,15
11:42:07	4.272	58,13
11:42:12	854	58,12
11:42:13	2.728	58,13
11:42:17	7.127	58,12
11:42:19	2.640	58,13
11:42:22	7.038	58,14
11:42:22	47.886	58,13
11:42:41	5.190	58,11
11:43:04	1.069	58,10
11:43:05	4.544	58,12
11:43:13	1.909	58,10
11:43:24	2.532	58,12
11:43:30	4.373	58,13
11:43:33	29.031	58,10
11:43:40	1.300	58,12
11:43:40	8.583	58,13
11:43:40	996	58,11
11:43:40	1.300	58,13

VOLVER AL INICIO

11:43:40	1	58,11
11:43:41	308	58,13
11:43:41	6.137	58,11
11:43:42	743	58,13
11:43:42	1.862	58,11
11:43:43	52.897	58,10
11:43:49	2.571	58,12
11:43:49	2.792	58,10
11:43:50	1.657	58,12
11:43:50	8.435	58,10
11:43:51	14	58,12
11:43:51	2.579	58,10
11:43:53	1.019	58,12
11:43:53	21.534	58,10
11:43:55	620	58,12
11:43:55	18.688	58,10
11:43:55	153	58,12
11:43:56	28.344	58,10
11:44:00	139	58,12
11:44:01	450	58,10
11:44:01	172	58,12
11:44:02	5.967	58,10
11:44:06	686	58,12
11:44:07	698	58,10
11:44:07	969	58,12
11:44:08	41.077	58,10
11:44:23	519	58,13
11:44:24	1.899	58,10
11:44:29	1.846	58,12
11:44:43	762	58,11
11:44:43	243	58,12
11:44:53	1.149	58,10
11:44:59	54.000	58,11
11:45:15	5.926	58,10
11:45:15	226.274	58,11
11:45:35	5.000	58,12
11:45:37	326.252	58,11
11:46:39	523	58,12
11:46:39	255.026	58,11
11:47:06	4.093	58,12
11:47:07	449	58,11
11:47:25	11.969	58,12
11:47:39	396	58,11
11:47:46	1.415	58,12
11:47:46	10.030	58,13
11:47:47	13.558	58,11
11:47:58	16.842	58,12
11:48:03	25.000	58,13
11:48:03	85.452	58,12
11:48:30	917	58,13
11:48:31	570	58,12
11:48:31	9.377	58,13
11:48:40	2.897	58,11
11:48:49	392	58,12
11:48:49	2.447	58,11
11:48:49	553	58,12
11:48:51	838	58,11
11:48:55	5.022	58,12
11:49:00	202.977	58,11
11:49:09	500	58,13
11:49:13	15.000	58,12
11:49:13	205	58,11
11:49:24	2.529	58,12
11:49:28	44.077	58,11
11:49:54	339	58,12
11:49:57	182.897	58,11
11:50:05	2.000	58,12
11:50:06	1.656	58,11
11:50:07	1.087	58,10
11:50:08	11.078	58,11
11:50:19	350	58,10
11:50:24	17.745	58,11
11:50:41	45	58,10
11:50:45	652.001	58,11
11:51:07	1	58,12
11:51:07	157.704	58,11
11:51:24	20.000	58,12
11:51:24	107.241	58,11
11:51:47	1.720	58,12
11:51:47	9.617	58,11
11:51:57	2.949	58,12
11:52:00	614	58,11
11:52:08	3.097	58,13
11:52:11	5.000	58,11
11:52:12	91	58,13
11:52:12	4.356	58,11
11:52:13	2.232	58,13
11:52:22	2.335	58,14
11:52:35	4.897	58,12
11:52:36	4.002	58,14
11:52:44	2.723	58,12
11:52:45	6.013	58,14
11:52:55	84	58,15
11:52:55	662	58,13
11:53:02	416	58,14
11:53:03	180	58,13
11:53:03	3.948	58,14
11:53:03	8	58,13
11:53:03	1.175	58,15
11:53:05	56	58,13
11:53:19	12.745	58,15
11:53:44	2.284	58,16
11:53:45	1.108	58,15
11:53:51	10	58,16
11:53:58	18.735	58,15
11:54:05	2.000	58,16
11:54:06	298.689	58,15
11:54:40	358	58,17
11:54:42	2.118	58,15
11:55:01	3.439	58,17
11:55:03	2.001	58,15
11:55:20	11.084	58,17
11:55:30	285	58,15
11:55:33	2.537	58,17
11:55:33	321	58,15
11:55:34	8.978	58,17
11:55:47	3.700	58,16
11:55:55	10.000	58,17
11:55:55	9.927	58,18
11:55:59	173	58,17
11:56:01	2.976	58,15
11:56:01	112.155	58,18
11:56:12	1.044	58,20
11:56:23	73	58,18
11:56:26	22.134	58,20
11:56:26	13.897	58,21
11:56:26	355	58,22
11:56:26	8.999	58,23
11:56:26	3.693	58,24
11:56:26	14.218	58,25
11:56:26	24.141	58,26
11:56:26	12.563	58,27
11:56:26	66	58,22
11:56:40	66	58,20
11:56:42	1.424	58,19
11:56:46	16	58,21
11:56:55	86	58,22
11:57:02	9.184	58,20
11:57:09	424	58,22
11:57:16	12.758	58,21
11:57:16	2.901	58,22
11:57:18	171	58,24
11:57:20	447	58,22
11:57:21	19.829	58,24
11:57:31	7.077	58,23
11:57:39	1.703	58,25
11:57:42	99	58,26
11:57:52	4.013	58,23
11:57:53	10	58,26
11:57:55	23.705	58,25
11:58:02	166	58,24
11:58:04	40	58,26
11:58:05	15	58,24
11:58:10	2.245	58,26
11:58:19	44.325	58,25
11:58:26	859	58,26
11:58:26	118.797	58,25
11:58:30	19.582	58,24
11:58:31	5.319	58,23
11:58:31	6.764	58,25
11:58:35	236.134	58,23
11:59:08	8.709	58,21
11:59:09	2.798	58,22
11:59:09	6.500	58,21
11:59:10	6.664	58,22
11:59:15	1.635	58,21
11:59:16	8.210	58,23
11:59:16	4.388	58,22
11:59:22	2.564	58,23
11:59:22	337	58,19
11:59:22	1.418	58,20
11:59:23	11.425	58,21
11:59:44	1.728	58,23
11:59:59	11.254	58,21
11:59:59	3.708	58,23
12:00:04	692	58,21
12:00:05	19.739	58,23
12:00:07	373	58,21
12:00:08	34.600	58,23
12:00:10	101	58,21
12:00:11	324.851	58,23
12:00:14	2.200	58,22
12:00:17	50	58,25
12:00:20	4.929	58,22
12:00:30	78	58,25
12:00:34	1.350	58,22
12:00:34	680	58,24
12:00:35	3.927	58,25
12:00:45	896	58,22
12:00:48	1	58,25
12:00:48	34.933	58,24
12:00:54	1.122	58,23
12:00:56	2.515	58,22
12:00:57	44.778	58,24
12:01:05	156	58,22
12:01:08	27.840	58,24
12:01:10	9.545	58,22
12:01:12	12.795	58,24
12:01:13	3.414	58,22
12:01:21	20.605	58,24
12:01:24	700	58,22
12:01:28	238	58,24
12:01:30	2.589	58,22
12:01:34	1.780	58,24
12:01:49	445	58,22
12:02:07	85	58,25
12:02:09	4.025	58,23
12:02:09	5.693	58,24
12:02:11	37	58,25
12:02:13	4.240	58,24
12:02:14	90.389	58,25
12:02:16	915	58,24
12:02:16	69.189	58,25
12:02:18	50.000	58,24
12:02:21	395	58,25
12:02:24	946	58,23
12:02:30	342	58,25
12:02:36	3.939	58,24
12:02:42	198.846	58,25
12:02:58	23.239	58,26
12:03:08	38.539	58,27
12:03:13	82.822	58,28
12:03:13	43.206	58,27
12:03:22	250.000	58,28
12:03:22	228.000	58,29
12:03:22	838.206	58,30
12:04:04	51.556	58,28
12:04:21	85	58,30
12:04:21	66.699	58,28
12:04:36	8.000	58,27
12:04:45	20.000	58,26
12:04:55	420	58,25
12:04:59	2.087	58,26
12:05:04	14	58,25
12:05:09	20.000	58,26
12:05:09	2.086	58,27
12:05:09	67.951	58,28
12:05:10	508	58,26
12:05:18	16.073	58,27
12:05:32	500	58,26
12:05:54	2.065	58,25
12:05:54	203	58,26
12:05:55	5.130	58,25
12:06:08	4.100	58,28
12:06:11	20.462	58,25
12:06:39	7.400	58,26
12:06:55	23.674	58,23
12:07:11	3.080	58,22
12:07:17	3.434	58,24
12:07:21	1.707	58,23
12:07:21	7.036	58,22
12:07:33	2.022	58,23
12:07:35	15.981	58,24
12:07:40	2.568	58,23
12:07:41	12	58,24
12:07:43	34	58,23
12:07:44	5	58,24
12:07:44	495	58,23
12:07:44	12.936	58,24
12:08:20	1.802	58,23
12:08:20	370	58,25
12:08:23	750	58,24
12:08:27	2.039	58,25
12:08:34	1.977	58,26
12:08:51	36.390	58,24
12:09:10	702	58,26
12:09:18	6.416	58,24
12:09:25	485	58,26
12:09:30	430	58,25
12:09:33	51.440	58,26
12:10:10	348.159	58,28
12:10:30	11.739	58,29
12:10:34	85.498	58,28
12:11:04	3	58,29
12:11:04	8.849	58,28
12:11:08	41.833	58,29
12:11:11	2.920	58,28
12:11:20	3.435	58,26
12:11:43	173	58,28
12:11:44	4.992	58,26
12:12:08	4.006	58,28
12:12:21	6.206	58,26
12:13:03	75	58,25
12:13:10	5.444	58,26
12:13:10	1.300	58,25
12:13:10	15.689	58,26
12:13:11	1.011	58,25
12:13:17	1.608	58,26
12:13:21	336	58,25
12:13:27	1.716	58,27
12:13:29	4.238	58,26
12:13:30	27.669	58,25
12:13:58	1.718	58,24
12:14:01	3.463	58,25
12:14:03	3.440	58,24
12:14:21	35	58,26
12:14:21	17.748	58,24
12:14:32	3.143	58,23
12:14:32	6.067	58,22
12:14:41	28	58,25
12:14:43	1.727	58,22
12:14:54	3.853	58,23
12:14:56	4.337	58,22
12:15:02	8.612	58,23
12:15:02	1.798	58,22
12:15:03	5.090	58,23
12:15:03	6.867	58,22
12:15:05	2.451	58,23
12:15:09	262	58,24
12:15:13	9.661	58,22
12:15:25	58	58,24
12:15:28	169.028	58,22
12:16:24	94.199	58,21
12:16:35	2.286	58,20
12:16:49	66.765	58,21
12:17:23	1.000	58,22
12:17:42	207	58,24
12:17:45	46.307	58,21
12:18:23	69	58,23
12:18:28	3.983	58,21
12:19:29	1.689	58,22
12:19:41	5.584	58,21
12:20:15	18.000	58,22
12:20:20	10.317	58,21
12:21:05	100	58,22
12:21:20	16.920	58,21
12:21:32	250	58,22
12:21:33	675	58,21
12:21:38	212	58,23
12:21:49	4.850	58,21
12:21:52	8.834	58,23
12:21:57	30.733	58,24
12:21:59	2.349	58,21
12:21:59	71	58,24
12:21:59	9.139	58,21
12:22:02	110	58,24
12:22:09	1.969	58,21
12:22:11	124	58,24
12:22:18	4.135	58,21
12:22:22	94	58,24
12:22:28	45	58,23
12:22:29	1.061	58,21
12:22:33	144	58,23
12:23:02	340	58,21
12:23:04	12	58,23
12:23:06	100	58,21
12:23:29	72	58,22
12:23:35	4.215	58,21
12:23:58	2	58,22
12:24:03	29.512	58,21
12:24:06	138	58,22
12:24:06	31.372	58,21
12:24:11	1.427	58,22
12:24:12	230.476	58,21
12:24:30	100.000	58,20
12:24:45	7.857	58,19
12:24:49	1.129	58,17
12:25:03	68.874	58,18
12:25:36	164	58,20
12:25:43	51.290	58,18
12:25:51	15.587	58,17
12:26:02	10.427	58,18
12:26:05	10.927	58,17
12:26:10	7	58,19
12:26:19	378	58,17
12:26:20	31.798	58,18
12:26:38	6.080	58,19
12:26:44	282	58,18
12:26:46	40.171	58,19
12:26:52	213	58,18
12:26:52	12	58,19
12:26:53	1.325	58,18
12:26:53	73.615	58,17
12:26:53	4.060	58,16
12:26:53	6.268	58,19
12:27:01	6	58,18
12:27:01	1.599	58,16
12:27:16	708	58,17
12:27:21	39.292	58,19
12:27:22	415	58,16
12:27:25	490	58,17
12:27:37	103	58,19
12:27:38	3.988	58,17
12:27:39	31.982	58,18
12:27:50	1.787	58,17
12:27:52	4.375	58,18
12:27:54	2.611	58,17
12:28:03	3	58,19
12:28:04	848	58,17
12:28:22	2.243	58,18
12:28:30	204	58,17
12:28:30	6.552	58,18
12:28:36	6	58,17
12:28:38	4.000	58,19
12:28:58	32.705	58,20
12:29:13	6.038	58,19
12:29:14	8.700	58,18
12:29:18	202	58,17
12:29:18	41.552	58,18
12:29:19	39.819	58,17
12:29:23	2.000	58,18
12:29:23	56.512	58,17
12:29:44	4.515	58,16
12:29:45	7.756	58,17
12:29:45	551	58,16
12:29:45	260.629	58,17
12:29:52	61	58,16
12:29:55	1.385	58,18
12:29:55	5.425	58,16
12:30:00	367	58,17
12:30:00	1.006	58,18
12:30:06	13	58,19
12:30:11	5.006	58,17
12:30:16	3.140	58,16
12:30:32	1.000	58,18
12:30:35	49.417	58,16
12:30:44	2.000	58,18
12:30:45	2.507	58,16
12:30:48	4.009	58,18
12:30:48	181.225	58,16
12:30:56	1.277	58,15
12:30:58	69.721	58,16
12:31:14	53.942	58,15
12:31:36	7.220	58,16
12:31:39	1	58,17
12:31:39	92.780	58,16
12:31:39	197.896	58,15
12:31:59	487	58,17
12:32:00	379.131	58,15
12:32:24	1.639	58,17
12:32:26	1.898	58,15
12:32:39	6.137	58,16
12:33:04	223	58,17
12:33:09	140	58,15
12:33:11	1.934	58,17
12:33:15	715	58,15
12:33:19	3.497	58,17
12:33:21	192.481	58,18
12:34:01	10.026	58,16
12:34:01	3.392	58,15
12:34:03	101.713	58,18
12:34:14	2.079	58,16
12:34:21	10.000	58,18
12:34:28	5.921	58,16
12:34:28	25.285	58,15
12:34:36	7.247	58,17
12:34:57	15.912	58,15
12:34:58	4	58,17
12:34:58	837	58,15
12:34:58	65	58,17
12:34:58	14.518	58,15
12:35:00	143	58,17
12:35:00	51.300	58,15
12:35:03	822	58,17
12:35:03	70.211	58,15
12:35:06	14.178	58,16
12:35:06	24.372	58,15
12:35:07	160	58,16
12:35:07	319.821	58,15
12:35:15	83.701	58,17
12:35:27	90.342	58,15
12:35:36	102.168	58,14
12:35:53	5.441	58,12
12:35:53	17.036	58,14
12:36:03	562	58,12
12:36:03	1.430	58,13
12:36:04	5.614	58,11
12:36:27	3.650	58,12
12:36:27	346.888	58,11
12:36:55	13.647	58,13
12:37:01	1.190	58,14
12:37:02	7	58,15
12:37:02	738	58,14
12:37:06	7.067	58,13
12:37:08	61	58,14
12:37:08	224	58,13
12:37:09	224	58,14
12:37:13	83.104	58,12
12:37:23	15.113	58,11
12:37:30	29.972	58,13
12:37:31	60.340	58,11
12:37:32	2.182	58,13
12:37:33	5.082	58,11
12:37:35	60	58,13
12:37:35	2.128	58,11
12:37:35	60	58,13
12:37:35	39.636	58,11
12:37:45	205	58,12
12:37:49	106.916	58,11
12:38:01	2.611	58,12
12:38:02	21.784	58,11
12:38:06	1.971	58,12
12:38:07	22.294	58,11
12:38:07	181	58,12
12:38:08	20.617	58,11
12:38:09	14.657	58,12
12:38:17	85	58,14
12:38:19	169	58,13
12:38:27	96.385	58,11
12:38:34	86	58,13
12:38:34	227.486	58,11
12:39:02	298	58,13
12:39:06	282	58,12
12:39:11	40	58,14
12:39:12	104.485	58,12
12:39:45	9.135	58,14
12:39:46	6.718	58,15
12:40:04	8.157	58,13
12:40:08	15.523	58,12
12:40:37	70.872	58,15
12:40:39	150	58,13
12:40:39	1.275	58,12
12:40:39	60.000	58,15
12:40:42	108	58,13
12:40:42	35.279	58,15
12:40:47	287	58,13
12:40:47	4.365	58,15
12:40:47	1.058	58,13
12:40:49	890	58,14
12:40:49	541	58,13
12:40:50	6.610	58,14
12:40:51	3.993	58,13
12:40:55	5.410	58,14
12:40:55	3	58,15
12:40:55	1	58,16
12:40:55	4.997	58,15
12:40:57	694	58,14
12:40:57	3.183	58,15
12:41:01	3.331	58,13
12:41:04	42	58,15
12:41:05	725	58,13
12:41:05	1.613	58,15
12:41:14	50	58,13
12:41:14	50.000	58,15
12:41:16	41.856	58,13
12:41:35	28.840	58,15
12:41:40	38.338	58,13
12:41:43	1.053	58,14
12:41:46	190.449	58,13
12:42:13	14.454	58,12
12:42:16	15.480	58,13
12:42:16	320.585	58,12
12:42:32	1.197	58,14
12:42:32	50.366	58,12
12:42:47	1.696	58,14
12:42:50	730	58,12
12:42:59	1.711	58,13
12:43:04	37.847	58,12
12:43:20	25.000	58,13
12:43:21	62.635	58,12
12:43:38	1.854	58,13
12:43:38	1.564	58,12
12:43:38	290	58,13
12:43:38	883	58,12
12:43:42	200.042	58,11
12:43:57	2	58,13
12:43:58	14.370	58,11
12:43:59	185	58,12
12:43:59	5.004	58,11
12:44:00	1	58,13
12:44:00	14.086	58,11
12:44:03	12.907	58,12
12:44:09	300.000	58,11
12:44:09	7.778	58,12
12:44:12	3.111	58,11
12:44:19	8.059	58,12
12:44:25	24	58,13
12:44:26	792	58,12
12:44:28	140	58,11
12:44:29	18.390	58,12
12:44:41	465	58,11
12:44:50	41.405	58,12
12:44:55	247	58,11
12:45:00	72.000	58,12
12:45:07	4.993	58,11
12:45:21	20.000	58,12
12:45:22	226.473	58,11
12:45:29	44.311	58,10
12:45:45	20.650	58,11
12:45:45	8.599	58,10
12:46:08	228	58,11
12:46:10	544	58,10
12:46:19	15.401	58,11
12:46:31	91.871	58,10
12:46:41	13.314	58,11
12:46:42	69.020	58,10
12:47:18	558	58,11
12:47:19	21.422	58,10
12:47:22	510	58,11
12:47:22	10.533	58,10
12:47:25	9.512	58,11
12:47:25	2.973	58,10
12:47:26	264	58,11
12:47:26	645.934	58,10
12:47:44	23.451	58,11
12:47:49	22.998	58,10
12:47:53	100.000	58,09
12:48:00	100.000	58,08
12:48:19	2.830	58,06
12:48:36	194.186	58,07
12:49:01	111	58,08
12:49:01	48.737	58,07
12:49:01	123	58,08
12:49:02	1.709	58,07
12:49:07	29.703	58,08
12:49:29	24	58,07
12:49:33	59.076	58,08
12:49:46	131.521	58,07
12:50:04	2.583	58,09
12:50:08	1.801	58,07
12:50:25	27.066	58,08
12:50:29	503	58,09
12:50:47	7.124	58,08
12:50:57	6.933	58,09
12:51:07	1.191	58,10
12:51:07	513	58,11
12:51:07	89.910	58,10
12:51:17	84	58,11
12:51:18	3.952	58,10
12:51:20	187	58,11
12:51:21	3.704	58,10
12:51:22	681	58,11
12:51:24	2.838	58,10
12:51:25	3.847	58,09
12:51:29	4.017	58,10

VOLVER AL INICIO

12:51:30	14.690	58,09
12:51:35	4.844	58,10
12:51:38	891	58,11
12:51:39	117.077	58,10
12:51:43	181	58,09
12:51:44	29.698	58,10
12:51:45	940	58,09
12:51:45	50	58,10
12:51:45	2.053	58,09
12:51:48	10.279	58,08
12:51:51	9.347	58,10
12:51:51	23	58,11
12:51:53	151	58,10
12:51:56	62.107	58,08
12:52:02	99	58,10
12:52:04	9.415	58,08
12:52:12	29	58,10
12:52:12	78.515	58,08
12:52:29	131.416	58,10
12:52:55	38	58,09
12:53:08	1.748	58,10
12:53:10	10.485	58,08
12:53:27	8.524	58,07
12:53:28	8.964	58,09
12:53:41	91	58,11
12:53:47	51.832	58,09
12:54:09	10.151	58,08
12:54:14	1.721	58,10
12:54:20	75.087	58,08
12:55:08	170	58,09
12:55:15	7.854	58,08
12:55:17	48	58,09
12:55:17	754.022	58,08
12:55:50	5.904	58,09
12:56:09	261.757	58,08
12:56:21	180	58,10
12:56:24	250.000	58,08
12:56:26	9.442	58,10
12:56:29	10.017	58,08
12:56:55	111	58,10
12:57:08	703	58,08
12:57:11	1.602	58,10
12:57:15	500	58,08
12:57:16	10.815	58,10
12:57:32	1.620	58,08
12:57:34	1.876	58,10
12:57:36	3.004	58,08
12:57:41	137	58,10
12:57:42	121.138	58,08
12:58:10	1.938	58,07
12:58:13	1.679	58,09
12:58:17	38.551	58,07
12:58:32	103.045	58,08
12:59:55	2.269	58,07
13:00:21	516	58,09
13:00:23	774	58,08
13:00:31	995	58,07
13:00:36	1.731	58,08
13:00:38	143	58,07
13:00:39	94	58,08
13:00:40	3.783	58,07
13:00:43	98	58,08
13:00:43	3.350	58,07
13:00:48	72	58,08
13:00:49	2.462	58,07
13:00:54	37	58,08
13:00:54	2.063	58,07
13:00:57	59	58,08
13:00:58	17.232	58,07
13:01:03	82	58,08
13:01:03	52.898	58,07
13:01:07	76	58,08
13:01:07	1.113	58,07
13:01:08	50	58,08
13:01:08	95.269	58,07
13:01:11	17.218	58,08
13:01:11	8.514	58,07
13:01:13	23	58,08
13:01:13	345	58,07
13:01:13	4.815	58,08
13:01:14	22.185	58,07
13:01:18	69	58,08
13:01:19	101.656	58,07
13:01:26	69	58,08
13:01:28	31.582	58,07
13:01:29	133	58,06
13:01:34	3.666	58,07
13:01:35	5.167	58,06
13:01:36	4.410	58,07
13:01:37	25.205	58,06
13:01:39	74	58,08
13:01:57	1.724	58,06
13:02:08	50.071	58,08
13:02:09	4.356	58,06
13:02:17	56.044	58,08
13:02:35	71	58,07
13:02:35	103	58,06
13:02:54	56.648	58,08
13:03:00	20.000	58,06
13:03:01	2.740	58,08
13:03:01	120.014	58,06
13:03:15	8	58,07
13:03:15	32.232	58,06
13:03:26	3	58,07
13:03:27	60.685	58,06
13:03:55	31	58,08
13:03:55	1.318	58,06
13:03:59	258	58,08
13:03:59	357	58,06
13:04:00	11	58,08
13:04:01	14.494	58,06
13:04:04	8.078	58,07
13:04:07	12.916	58,06
13:04:10	6.660	58,08
13:04:10	5.040	58,07
13:04:10	2.616	58,06
13:04:12	88	58,08
13:04:16	1.827	58,06
13:04:23	1.557	58,08
13:04:30	690	58,06
13:04:30	3.106	58,08
13:04:42	800	58,06
13:04:43	26.442	58,08
13:04:55	220	58,06
13:04:56	39.430	58,08

13:05:03	17.553	58,06
13:05:13	995	58,09
13:05:24	6.358	58,10
13:05:26	350	58,09
13:05:26	594	58,10
13:05:27	3.650	58,09
13:05:27	573	58,08
13:05:28	1.823	58,10
13:05:31	100	58,09
13:05:38	6.989	58,08
13:06:09	2.932	58,10
13:06:09	4.130	58,08
13:06:10	281	58,11
13:06:13	17.224	58,08
13:06:27	10.070	58,11
13:06:37	6.408	58,12
13:06:39	1.222	58,09
13:06:43	2.650	58,11
13:06:57	1.062	58,10
13:07:04	4.290	58,11
13:07:16	10.000	58,09
13:07:19	75.563	58,10
13:07:34	27.145	58,12
13:07:47	100	58,10
13:07:57	19.193	58,12
13:08:04	67.233	58,13
13:08:09	1.040	58,12
13:09:01	100	58,14
13:09:07	212	58,15
13:09:19	69.503	58,16
13:09:19	16.407	58,17
13:09:42	13.412	58,14
13:09:45	9.299	58,12
13:09:46	13.636	58,14
13:09:56	3.280	58,12
13:11:07	800	58,14
13:11:08	11.653	58,12
13:11:59	20	58,14
13:12:01	3.742	58,12
13:12:42	71	58,14
13:12:45	1.133	58,12
13:13:07	7.109	58,14
13:13:07	46	58,12
13:13:09	988	58,14
13:13:10	12.389	58,15
13:13:11	57	58,14
13:13:14	57	58,12
13:13:16	228	58,14
13:13:30	180	58,16
13:13:35	7.757	58,14
13:13:49	9.781	58,16
13:14:00	87	58,14
13:14:00	10.219	58,16
13:14:02	5.702	58,15
13:14:09	1	58,18
13:14:14	3.397	58,15
13:14:18	48	58,18
13:14:29	15.010	58,16
13:14:43	28.093	58,17
13:14:43	1.032	58,16
13:14:43	779	58,17
13:14:45	720	58,16
13:14:46	6.691	58,17
13:14:49	1.423	58,18
13:14:55	17	58,17
13:14:55	13	58,18
13:14:56	528	58,17
13:14:58	4	58,18
13:14:58	88	58,17
13:15:00	103	58,18
13:15:01	7.092	58,17
13:15:03	12.417	58,18
13:15:08	52.005	58,16
13:15:24	2.738	58,18
13:15:26	24.557	58,16
13:15:31	674	58,18
13:15:37	3.008	58,16
13:15:40	3.576	58,17
13:15:40	614	58,18
13:15:43	22.756	58,16
13:15:49	69	58,18
13:15:49	795	58,16
13:15:55	81	58,18
13:15:55	16.897	58,16
13:16:03	100.000	58,14
13:16:22	5.571	58,12
13:16:49	219	58,14
13:16:54	34.808	58,12
13:17:36	72.228	58,14
13:17:37	284	58,12
13:17:43	4.918	58,14
13:17:48	10.365	58,12
13:17:50	59	58,14
13:17:50	3.561	58,12
13:17:50	159	58,14
13:17:51	8.243	58,12
13:17:51	9.450	58,14
13:18:00	47.090	58,13
13:18:07	20.000	58,14
13:18:08	1.343	58,12
13:18:26	26.235	58,14
13:18:36	3.180	58,13
13:18:45	429	58,15
13:18:50	16.837	58,13
13:19:05	2.351	58,15
13:19:34	17.220	58,13
13:19:38	815	58,14
13:19:50	45.093	58,13
13:20:08	792	58,14
13:20:08	17.018	58,13
13:20:19	73.070	58,14
13:20:32	30.000	58,13
13:20:32	50.657	58,12
13:20:40	51.174	58,11
13:20:50	34	58,13
13:20:55	2.976	58,11
13:21:22	20.000	58,12
13:21:38	32.057	58,11
13:21:47	69	58,13
13:21:48	26.268	58,11
13:22:12	112	58,13
13:22:13	9.699	58,12
13:22:13	17.193	58,13
13:22:14	1.628	58,14
13:22:21	10.301	58,12

13:22:38	2.096	58,14
13:22:38	1.266	58,11
13:22:53	5.853	58,14
13:23:05	4.953	58,12
13:23:20	161.130	58,11
13:23:22	24.331	58,10
13:23:26	225	58,13
13:23:42	31.042	58,11
13:23:56	19.775	58,10
13:23:56	1.894	58,11
13:23:58	4.313	58,10
13:24:08	27.802	58,11
13:24:08	448	58,13
13:24:09	1.330	58,11
13:24:16	8.073	58,13
13:24:16	9.128	58,14
13:24:25	10.046	58,12
13:24:28	10.994	58,11
13:24:34	2.614	58,14
13:24:39	8.421	58,13
13:24:57	13.611	58,12
13:25:11	34.627	58,14
13:25:11	82	58,15
13:25:11	13.580	58,16
13:25:11	28.502	58,17
13:25:11	1.070	58,18
13:25:11	59.737	58,19
13:25:11	3.438	58,14
13:25:12	242	58,15
13:25:13	23.482	58,14
13:25:22	57.000	58,15
13:25:28	242	58,14
13:25:29	14.030	58,15
13:25:34	2.162	58,16
13:25:50	1.430	58,15
13:25:51	7.340	58,16
13:25:56	284	58,15
13:25:57	36.484	58,16
13:26:02	3.825	58,18
13:26:02	348	58,16
13:26:03	5.494	58,17
13:26:08	15.653	58,16
13:26:24	42.713	58,15
13:26:43	6.159	58,17
13:26:54	3.663	58,19
13:27:01	4.731	58,17
13:27:09	100	58,19
13:27:12	5.575	58,17
13:27:25	26.216	58,16
13:27:25	3.300	58,15
13:27:43	33	58,16
13:27:45	5.252	58,15
13:27:54	20.280	58,16
13:28:04	765	58,18
13:28:15	60	58,16
13:28:20	2.347	58,18
13:28:22	140	58,17
13:28:43	8.323	58,19
13:28:56	566	58,18
13:29:02	8.532	58,19
13:29:02	49.356	58,18
13:29:10	1.300	58,17
13:29:24	2.522	58,18
13:29:26	863	58,17
13:29:27	22.039	58,18
13:29:59	150.438	58,19
13:30:02	112.550	58,20
13:30:17	4.287	58,21
13:30:17	5.547	58,22
13:30:17	15.166	58,23
13:30:22	15.091	58,21
13:30:22	5.706	58,23
13:30:27	2.239	58,20
13:30:40	426	58,22
13:30:42	884	58,20
13:30:52	156	58,22
13:30:52	1.000	58,20
13:31:26	2.573	58,21
13:31:29	300	58,20
13:31:29	803	58,21
13:31:31	721	58,20
13:31:32	3.874	58,21
13:31:44	3.484	58,20
13:31:47	4.923	58,21
13:31:48	65	58,20
13:31:48	4.923	58,21
13:31:49	4.035	58,20
13:31:50	4.078	58,21
13:31:51	9.977	58,20
13:32:09	1.000	58,21
13:32:12	21.108	58,20
13:32:22	514.992	58,21
13:32:31	100	58,20
13:32:32	293.902	58,21
13:33:19	28	58,22
13:33:36	88.537	58,21
13:33:46	32.803	58,22
13:33:47	1.127	58,21
13:33:50	95.264	58,22
13:34:41	169.924	58,21
13:34:41	56.879	58,20
13:34:43	1.632	58,21
13:34:55	26.388	58,20
13:35:12	264	58,21
13:35:14	3.284	58,20
13:35:19	2.440	58,21
13:35:21	1.433	58,20
13:35:22	103.369	58,21
13:35:22	255.106	58,20
13:35:42	33.168	58,21
13:35:48	4.014	58,20
13:35:58	2.405	58,21
13:35:59	119.968	58,20
13:36:22	5.185	58,19
13:36:22	3.822	58,20
13:36:22	48.815	58,19
13:36:22	42.783	58,20
13:36:24	46.000	58,19
13:36:27	7.452	58,20
13:36:31	4.059	58,19
13:36:35	2.105	58,18
13:36:44	468	58,19
13:36:44	1.953	58,18
13:36:46	438	58,19
13:36:54	20.607	58,18

13:37:04	5.025	58,19
13:37:10	66.680	58,18
13:37:30	7.962	58,17
13:37:30	6.737	58,18
13:37:58	1.669	58,17
13:38:05	15.362	58,18
13:38:16	7.342	58,19
13:38:25	1.291	58,20
13:38:49	4.425	58,21
13:38:58	5.000	58,20
13:39:04	230.761	58,21
13:39:05	461	58,19
13:39:13	78.487	58,21
13:39:59	270	58,20
13:40:04	33.139	58,21
13:40:13	52.190	58,20
13:40:57	29.717	58,21
13:41:00	13.884	58,22
13:41:03	22.262	58,20
13:41:25	1.663	58,22
13:41:26	25.733	58,20
13:41:41	171	58,21
13:41:42	190.216	58,20
13:42:19	68	58,21
13:42:20	4.269	58,20
13:42:21	16.661	58,21
13:42:24	74	58,22
13:42:25	21.662	58,21
13:42:27	77	58,22
13:42:27	33.013	58,21
13:42:29	145	58,22
13:42:33	991	58,21
13:42:36	1.743	58,20
13:42:36	81	58,22
13:42:38	61	58,21
13:42:41	126	58,22
13:42:49	6.245	58,20
13:42:51	36	58,22
13:42:57	25.868	58,21
13:43:11	2.000	58,20
13:43:12	2.068	58,22
13:43:12	6.690	58,20
13:43:16	3.117	58,22
13:43:18	37.371	58,20
13:43:23	106.981	58,22
13:43:28	5.264	58,21
13:43:53	25.764	58,22
13:44:03	3.415	58,20
13:44:17	2.744	58,21
13:44:18	21.464	58,20
13:44:27	76	58,21
13:44:28	1.871	58,20
13:44:29	7.408	58,21
13:44:30	1.600	58,20
13:44:31	18.361	58,21
13:44:42	6.348	58,20
13:44:44	415	58,21
13:44:45	780	58,20
13:44:51	165	58,21
13:44:52	1.912	58,20
13:45:02	5	58,21
13:45:03	2.996	58,20
13:45:05	1.654	58,21
13:45:10	200	58,20
13:45:12	800	58,21
13:45:12	712	58,20
13:45:12	515	58,21
13:45:13	10.000	58,20
13:45:15	76.656	58,21
13:45:17	11.923	58,20
13:45:20	137	58,21
13:45:20	2.651	58,20
13:45:24	502	58,21
13:45:25	29.682	58,20
13:45:31	53.898	58,21
13:45:40	2.655	58,22
13:45:45	507	58,21
13:45:45	3.810	58,20
13:45:57	101	58,22
13:46:11	7.348	58,20
13:46:12	107.095	58,22
13:46:31	4.000	58,21
13:46:33	15.374	58,22
13:46:47	25	58,21
13:46:47	1.693	58,22
13:46:50	450	58,21
13:46:54	46.271	58,22
13:47:04	894	58,21
13:47:06	140	58,22
13:47:06	7.944	58,21
13:47:11	1.515	58,20
13:47:11	70	58,22
13:47:11	1.000	58,20
13:47:11	181	58,22
13:47:12	1.195	58,20
13:47:33	284	58,21
13:47:34	286	58,22
13:47:39	622	58,21
13:47:40	204	58,22
13:47:41	25	58,21
13:47:47	57.605	58,22
13:48:21	340	58,21
13:48:23	2.346	58,22
13:48:30	622	58,21
13:48:31	589	58,22
13:48:35	1.617	58,21
13:48:35	9.745	58,22
13:48:38	4.210	58,21
13:48:40	6.311	58,22
13:48:54	4.000	58,20
13:48:55	125.172	58,22
13:49:09	440	58,23
13:49:11	16.061	58,22
13:49:20	11.702	58,21
13:49:23	1.198	58,22
13:49:24	785	58,20
13:49:28	4.070	58,22
13:49:34	25.813	58,20
13:49:37	3.240	58,22
13:49:41	3.404	58,20
13:49:41	14.154	58,22
13:49:49	459	58,21
13:49:50	42.780	58,22
13:50:09	4.570	58,23
13:50:10	2.722	58,21

13:50:28	10	58,23
13:50:33	20.672	58,21
13:50:48	3.524	58,20
13:50:50	356	58,21
13:50:55	1.375	58,20
13:51:34	35.204	58,21
13:51:37	18.256	58,22
13:52:04	3.175	58,21
13:52:09	844	58,22
13:52:16	9.996	58,20
13:52:17	28.851	58,21
13:52:33	924	58,20
13:52:41	2.727	58,21
13:53:07	11.111	58,20
13:53:25	10.307	58,19
13:53:41	5.350	58,20
13:53:41	6.832	58,19
13:54:02	3.849	58,20
13:54:04	2.770	58,19
13:54:17	115.212	58,20
13:54:42	13.499	58,22
13:54:47	4.785	58,20
13:55:04	6.362	58,22
13:55:10	8.973	58,20
13:55:27	1	58,21
13:55:29	5.377	58,20
13:55:32	3.955	58,21
13:55:38	11.098	58,20
13:55:54	2.909	58,21
13:56:08	6.556	58,20
13:56:18	50.334	58,21
13:56:30	163	58,22
13:56:31	2.120	58,20
13:56:53	14.837	58,22
13:56:55	14.116	58,23
13:57:01	1.852	58,21
13:57:03	265	58,23
13:57:09	4.209	58,21
13:57:27	3.167	58,23
13:57:29	7.657	58,21
13:57:46	12.346	58,23
13:58:10	143.888	58,20
13:59:08	3.661	58,21
13:59:21	10	58,20
13:59:22	20.210	58,21
13:59:32	14.315	58,20
13:59:35	2	58,22
13:59:35	5.113	58,23
13:59:55	30.700	58,22
14:00:10	1.880	58,21
14:00:23	1.540	58,22
14:00:30	4	58,21
14:00:39	2.059	58,23
14:01:03	46	58,21
14:01:03	4.230	58,23
14:01:22	210	58,21
14:01:37	4.292	58,23
14:02:01	1.346	58,21
14:02:55	1.300	58,22
14:02:55	1.300	58,23
14:03:01	6.836	58,22
14:03:01	17.389	58,21
14:03:01	29.858	58,20
14:03:17	874	58,22
14:03:35	951	58,23
14:03:37	4.000	58,21
14:03:37	274	58,20
14:03:37	741	58,23
14:03:38	52.793	58,22
14:03:40	15.162	58,23
14:03:41	813	58,21
14:03:42	19.263	58,23
14:03:46	566	58,21
14:03:46	4.183	58,23
14:03:52	6.621	58,21
14:04:04	16	58,23
14:04:07	1.397	58,20
14:04:14	48.968	58,23
14:04:19	3.545	58,21
14:04:20	1.305	58,23
14:04:22	1.566	58,20
14:04:23	2.614	58,23
14:04:31	736	58,20
14:04:47	7.983	58,23
14:05:11	10.598	58,20
14:05:12	17.173	58,23
14:05:17	38.844	58,21
14:05:36	4	58,20
14:05:38	9.870	58,21
14:05:43	4.815	58,23
14:05:55	18.172	58,22
14:06:01	2.299	58,24
14:06:07	4.931	58,22
14:06:35	4.848	58,24
14:07:01	5.708	58,22
14:07:08	8.609	58,20
14:07:11	1.900	58,21
14:08:01	211	58,20
14:08:07	5.872	58,22
14:08:16	343	58,20
14:08:24	2.239	58,22
14:08:41	85.182	58,21
14:08:44	19.260	58,20
14:08:45	89.349	58,21
14:09:10	56.720	58,20
14:09:25	2.323	58,21
14:09:26	20.136	58,20
14:09:45	1.355	58,21
14:09:46	3.724	58,20
14:09:53	2.446	58,21
14:09:57	100	58,20
14:09:59	7.018	58,21
14:10:09	90.698	58,20
14:11:06	2.452	58,21
14:11:06	7.984	58,20
14:11:07	9.785	58,21
14:11:12	86	58,22
14:11:22	17.036	58,20
14:11:30	2.645	58,22
14:11:31	1.016	58,20
14:11:45	38.661	58,21
14:11:49	6.377	58,20
14:12:04	61	58,21
14:12:06	2.975	58,20
14:12:08	1.478	58,21

VOLVER AL INICIO

14:12:11	91.547	58,20
14:12:51	44.369	58,21
14:12:54	468.593	58,22
14:12:55	13.765	58,20
14:13:10	2.840	58,22
14:13:11	17.586	58,20
14:13:14	2.501	58,22
14:13:16	69.745	58,20
14:13:23	2.134	58,22
14:13:28	1.091	58,20
14:13:36	2.407	58,22
14:13:36	47.034	58,20
14:13:57	10.786	58,19
14:14:08	12.241	58,21
14:14:46	8.646	58,19
14:14:53	312	58,21
14:14:53	3.129	58,22
14:14:55	3.836	58,19
14:15:38	3.586	58,21
14:15:40	149	58,19
14:15:54	143	58,21
14:16:05	13.115	58,20
14:17:02	17.180	58,21
14:17:03	10.668	58,20
14:17:04	946	58,19
14:17:12	646	58,20
14:17:15	17.699	58,21
14:17:17	3.350	58,19
14:17:29	6.490	58,21
14:17:36	8.680	58,20
14:17:50	2.185	58,21
14:17:50	4.144	58,20
14:17:54	2.206	58,21
14:17:58	2.832	58,19
14:17:58	753	58,21
14:18:04	88.630	58,19
14:18:09	3.000	58,21
14:18:12	2.749	58,19
14:18:40	2.157	58,21
14:18:49	71.699	58,19
14:18:54	3.266	58,21
14:18:55	3.476	58,19
14:18:58	77.521	58,18
14:19:00	192	58,19
14:19:01	249	58,20
14:19:01	22.921	58,18
14:19:03	15.205	58,17
14:19:21	2.650	58,18
14:19:23	8.083	58,20
14:19:23	1.917	58,21
14:19:36	8.077	58,18
14:19:40	7.479	58,17
14:19:41	6.500	58,18
14:19:43	2.131	58,17
14:19:45	40	58,19
14:19:51	50	58,17
14:19:53	8.000	58,19
14:19:57	27	58,20
14:19:59	155.541	58,17
14:20:46	3.115	58,20
14:20:48	2.232	58,17
14:20:48	99	58,20
14:20:49	4.645	58,17
14:20:51	2.391	58,19
14:20:51	116.623	58,17
14:21:15	4.302	58,16
14:21:41	8.337	58,18
14:21:42	90.126	58,16
14:21:55	1.796	58,17
14:21:55	97.471	58,16
14:22:11	4.498	58,17
14:22:14	746	58,18
14:22:23	516	58,17
14:22:23	197	58,16
14:22:30	4.368	58,17
14:22:34	26.082	58,16
14:22:41	8.000	58,18
14:22:56	17.150	58,16
14:22:56	52.850	58,15
14:23:10	41.348	58,16
14:23:32	19.552	58,17
14:23:46	3.169	58,18
14:24:04	1.902	58,19
14:24:08	281	58,17
14:24:08	568	58,16
14:24:10	901	58,17
14:24:20	14.421	58,19
14:24:40	5.745	58,17
14:24:43	35	58,19
14:24:55	59.230	58,17
14:25:19	3.688	58,19
14:25:22	68.639	58,17
14:25:58	536	58,16
14:26:07	4	58,18
14:26:13	2.270	58,16
14:26:22	5.924	58,18
14:26:44	2.100	58,16
14:27:07	2.045	58,18
14:27:08	14.240	58,16
14:27:46	5.000	58,17
14:28:01	56.664	58,16
14:28:11	49.647	58,17
14:28:12	4.102	58,16
14:28:12	1.877	58,15
14:28:13	532	58,17
14:28:13	2.173	58,15
14:28:44	14.498	58,17
14:29:02	13.012	58,15
14:29:34	4.970	58,17
14:30:02	10.000	58,16
14:30:11	2.215	58,15
14:30:14	84	58,16
14:30:14	9.804	58,15
14:30:17	120	58,17
14:30:34	3.839	58,15
14:30:45	1.253	58,17
14:30:50	32.618	58,15
14:31:26	283	58,16
14:31:32	4.272	58,17
14:31:47	3.600	58,15
14:31:59	11.502	58,17
14:32:07	1.193	58,15
14:32:09	36.794	58,17
14:33:09	774	58,15
14:33:13	3.807	58,18
14:33:23	262	58,17
14:33:33	25.000	58,15
14:33:35	43.175	58,17
14:34:02	20.277	58,15
14:34:06	15.470	58,17
14:34:12	143.402	58,15
14:34:23	16.292	58,14
14:34:23	13.767	58,15
14:34:24	98	58,16
14:34:33	57	58,17
14:34:38	642	58,15
14:34:38	52.639	58,17
14:35:09	3.287	58,18
14:35:11	3.880	58,17
14:35:11	3.320	58,16
14:35:12	142	58,15
14:35:15	3.055	58,16
14:35:15	184	58,17
14:35:18	7.669	58,16
14:35:20	10.861	58,17
14:35:24	426	58,15
14:35:29	4.014	58,18
14:35:35	1.720	58,15
14:35:38	2.577	58,17
14:35:39	2.416	58,15
14:35:42	12.772	58,17
14:35:43	205	58,18
14:35:47	19.671	58,15
14:36:01	1.256	58,17
14:36:01	473	58,18
14:36:05	259	58,17
14:36:13	395	58,18
14:36:18	949	58,17
14:36:18	119	58,16
14:36:19	119	58,17
14:36:20	23.099	58,15
14:36:21	119	58,18
14:36:21	200	58,15
14:36:26	7.161	58,18
14:36:55	8.856	58,15
14:36:58	33.415	58,18
14:37:03	723	58,15
14:37:10	12.580	58,17
14:37:16	1.768	58,16
14:37:18	2.022	58,18
14:37:21	934	58,16
14:37:26	3.259	58,17
14:37:32	85	58,15
14:37:56	2.668	58,16
14:37:57	81	58,17
14:37:57	5.335	58,16
14:38:07	3.920	58,18
14:38:16	117	58,16
14:38:37	155	58,18
14:38:44	12.889	58,16
14:38:45	25.009	58,15
14:39:45	601	58,16
14:39:47	13.398	58,15
14:39:52	11.730	58,16
14:40:06	1.715	58,17
14:40:06	933	58,16
14:40:06	1.606	58,17
14:40:07	12.337	58,16
14:40:10	11.615	58,15
14:40:12	5.006	58,16
14:40:27	6.878	58,15
14:40:32	80.455	58,16
14:41:12	23.352	58,15
14:41:34	20.000	58,16
14:41:36	1.300	58,15
14:41:43	6	58,16
14:41:44	101.069	58,15
14:41:51	1.402	58,14
14:41:51	33.970	58,15
14:41:52	5.457	58,16
14:41:57	292	58,15
14:42:00	770	58,16
14:42:06	142.228	58,14
14:42:27	4.430	58,12
14:42:27	5.570	58,11
14:42:28	124.752	58,14
14:42:34	7.420	58,12
14:42:34	20.000	58,13
14:42:40	116	58,14
14:42:45	1.170	58,12
14:42:50	30.410	58,14
14:42:56	38.062	58,13
14:43:04	5.550	58,12
14:43:05	10.011	58,13
14:43:27	13.310	58,12
14:43:38	2.588	58,13
14:43:38	108.536	58,12
14:43:46	31.032	58,13
14:44:05	1.790	58,12
14:44:05	33.471	58,13
14:44:07	1.427	58,12
14:44:09	5.092	58,13
14:44:20	704	58,12
14:44:21	11.422	58,13
14:44:29	1.216	58,12
14:44:36	35.300	58,13
14:44:51	4.482	58,12
14:45:08	20.265	58,13
14:45:27	117.696	58,12
14:45:50	55.855	58,11
14:46:19	33	58,13
14:46:54	2.305	58,11
14:47:02	33.260	58,13
14:47:05	10.000	58,11
14:47:08	8.526	58,13
14:47:33	37.991	58,11
14:47:59	27.820	58,13
14:48:10	3.000	58,11
14:48:12	31.007	58,13
14:48:33	12.834	58,11
14:48:57	95.233	58,13
14:49:53	1.000	58,12
14:49:54	98.542	58,13
14:50:42	1.723	58,12
14:50:42	2.188	58,13
14:50:43	1.424	58,12
14:50:43	36.503	58,13
14:50:50	34	58,12
14:50:50	24.808	58,13
14:50:57	15.600	58,12
14:50:57	6.512	58,13
14:51:00	125	58,12
14:51:01	5.100	58,13
14:51:15	18	58,12
14:51:21	2.049	58,13
14:51:38	1.900	58,12
14:51:42	4.085	58,13
14:51:51	3.192	58,12
14:51:51	348	58,13
14:51:55	3.443	58,12
14:51:57	3.388	58,13
14:52:05	843	58,12
14:52:07	32.811	58,13
14:52:22	10.666	58,14
14:52:36	3.127	58,12
14:52:37	8.334	58,14
14:52:45	1.000	58,12
14:52:46	10.000	58,14
14:53:03	125	58,13
14:53:06	178	58,12
14:53:10	1.023	58,14
14:53:20	1.222	58,12
14:53:28	2.150	58,14
14:53:29	6.710	58,12
14:53:31	1	58,14
14:53:35	98.535	58,12
14:54:06	143.469	58,14
14:54:13	60.546	58,13
14:54:15	19.580	58,14
14:54:16	12.718	58,15
14:54:16	4.519	58,16
14:54:18	573	58,17
14:54:21	28.000	58,15
14:54:21	17.444	58,17
14:54:31	90	58,15
14:54:31	423	58,17
14:54:35	26.795	58,14
14:54:43	392	58,17
14:54:44	500	58,14
14:54:48	3.411	58,17
14:54:50	254	58,14
14:56:04	1.398	58,15
14:56:04	41.526	58,16
14:56:20	803	58,15
14:56:20	12.799	58,16
14:56:20	14.916	58,14
14:56:21	142	58,16
14:56:22	5.695	58,14
14:56:23	4.253	58,15
14:56:44	28.250	58,14
14:56:46	68	58,16
14:56:51	22.493	58,14
14:57:32	44.532	58,15
14:57:33	6.080	58,14
14:58:02	41.390	58,15
14:58:03	26.834	58,14
14:58:13	84	58,16
14:58:45	44.578	58,14
14:59:09	94	58,15
14:59:11	3.500	58,12
14:59:15	175	58,13
14:59:15	5.214	58,11
14:59:15	41	58,14
14:59:16	3.046	58,15
14:59:25	3.528	58,14
14:59:25	2.384	58,13
14:59:31	8.001	58,15
14:59:34	3.921	58,16
14:59:46	112.336	58,13
15:00:53	12.257	58,14
15:01:25	8.197	58,13
15:01:33	12.257	58,15
15:01:50	10.045	58,14
15:02:19	38	58,15
15:02:19	974	58,14
15:02:24	2.963	58,16
15:02:24	2.000	58,15
15:02:25	1.309	58,16
15:02:28	21.944	58,15
15:02:41	2.579	58,16
15:02:52	1.274	58,15
15:03:03	13.754	58,16
15:03:07	1.720	58,15
15:03:22	3.193	58,16
15:03:25	174	58,15
15:03:25	942	58,16
15:03:33	62.452	58,15
15:04:04	253	58,16
15:04:05	7.307	58,15
15:04:13	31.028	58,16
15:04:13	44.408	58,15
15:04:44	8.172	58,16
15:05:11	19.350	58,15
15:05:12	34.707	58,16
15:05:19	4.704	58,15
15:05:27	5.227	58,16
15:05:36	2.523	58,17
15:05:51	435	58,15
15:05:52	8.472	58,17
15:05:54	14.618	58,16
15:06:10	541	58,17
15:06:12	884	58,18
15:06:19	712	58,17
15:06:19	7.579	58,18
15:06:21	44	58,17
15:06:22	3.535	58,18
15:06:28	44.458	58,19
15:06:31	15.257	58,18
15:06:31	912	58,19
15:06:43	200	58,20
15:06:43	137.287	58,19
15:06:51	5.062	58,18
15:06:58	56	58,19
15:06:58	15.000	58,18
15:06:58	4.994	58,19
15:07:04	500	58,18
15:07:16	23.426	58,19
15:07:55	2.732	58,18
15:08:06	56.489	58,19
15:09:14	729	58,18
15:09:14	8.533	58,19
15:09:17	175	58,18
15:09:18	38.284	58,19
15:09:21	712	58,18
15:09:24	119.825	58,19
15:10:41	1.000	58,18
15:10:41	25.630	58,19
15:10:43	2.500	58,20
15:10:57	1.500	58,18
15:11:01	75.161	58,20
15:11:58	14.136	58,18
15:11:59	44.888	58,20
15:12:56	1.168	58,18
15:12:59	1.430	58,20
15:12:59	1.000	58,18
15:13:02	2.860	58,20
15:13:09	250	58,18
15:13:14	715	58,19
15:13:14	36.664	58,18
15:13:18	22.320	58,20
15:13:36	4.000	58,18
15:14:03	25.773	58,20
15:14:46	4.248	58,18
15:15:02	363	58,20
15:15:09	5.789	58,18
15:15:47	338	58,20
15:15:48	55.802	58,18
15:15:54	340	58,19
15:15:59	15.791	58,18
15:15:59	33.414	58,17
15:16:01	701	58,18
15:16:01	88.050	58,17
15:16:22	37.859	58,16
15:16:27	12.918	58,17
15:16:32	1.131	58,16
15:16:55	93.121	58,17
15:17:04	5.246	58,16
15:17:17	3.766	58,17
15:17:17	1.423	58,16
15:17:19	2.811	58,17
15:17:19	731	58,16
15:17:19	2.230	58,17
15:17:19	4.838	58,16
15:17:30	19.395	58,17
15:17:34	7.119	58,16
15:17:34	68.515	58,17
15:17:42	4.891	58,16
15:17:44	1.092	58,17
15:17:44	257	58,16
15:17:46	3.420	58,17
15:17:47	55	58,16
15:17:48	3.809	58,17
15:18:04	6.847	58,16
15:18:04	279	58,17
15:18:07	1.399	58,16
15:18:07	4.936	58,17
15:18:37	10	58,16
15:18:45	3.097	58,17
15:18:57	3.519	58,16
15:18:58	4.291	58,17
15:19:03	4.707	58,16
15:19:06	9.783	58,17
15:19:07	1.209	58,16
15:19:14	35.044	58,17
15:19:52	56.365	58,16
15:19:52	354.402	58,15
15:19:53	20.000	58,17
15:19:55	6.826	58,16
15:20:03	2.033	58,17
15:20:09	500	58,16
15:20:12	2	58,17
15:20:24	11.579	58,16
15:20:35	27.539	58,17
15:20:46	1.224	58,16
15:20:53	4.621	58,18
15:21:02	14.755	58,16
15:21:05	3.564	58,18
15:21:26	158	58,17
15:21:26	3.785	58,16
15:21:43	3.785	58,17
15:21:44	66.424	58,16
15:22:00	4.283	58,17
15:22:00	717	58,18
15:22:01	12.954	58,16
15:22:04	3.801	58,18
15:22:06	18.668	58,16
15:22:11	800	58,15
15:22:11	4.903	58,18
15:22:25	2	58,16
15:22:25	103.407	58,15
15:22:25	396.593	58,14
15:22:25	20.000	58,17
15:22:25	306	58,14
15:22:25	20.000	58,17
15:22:32	2.532	58,15
15:22:42	20.000	58,17
15:22:42	14.851	58,18
15:22:49	3.425	58,17
15:22:49	103	58,18
15:22:51	22.052	58,15
15:22:57	32	58,14
15:22:58	5.115	58,15
15:23:01	43	58,14
15:23:01	1.281	58,15
15:23:14	355	58,13
15:23:28	39	58,15
15:23:28	1.415	58,13
15:23:36	10	58,15
15:23:43	359	58,14
15:23:44	55.198	58,15
15:23:54	6.879	58,14
15:23:54	1.471	58,15
15:23:55	6.879	58,14
15:23:58	170.940	58,15
15:24:14	1.677	58,14
15:24:23	8.110	58,15
15:24:25	27.071	58,14
15:25:34	7.159	58,15
15:25:44	474	58,14
15:25:52	179.599	58,15
15:26:18	283	58,14
15:26:18	38.492	58,15
15:26:18	694	58,14
15:26:39	27.492	58,15
15:26:55	683	58,16
15:27:10	6.217	58,14
15:27:20	156	58,16
15:27:49	6.382	58,15
15:27:58	30.000	58,16
15:27:58	9.413	58,15
15:27:58	213	58,16
15:28:02	698	58,15
15:28:05	118	58,16
15:28:09	722	58,15
15:28:11	256	58,16
15:28:16	5.875	58,17
15:28:29	25.000	58,15
15:28:33	2.074	58,17
15:28:34	17.569	58,15
15:28:37	3.780	58,17
15:28:42	1.035	58,15
15:28:45	6.073	58,17
15:28:46	1.396	58,15
15:28:46	28.309	58,17
15:28:48	111.430	58,15
15:28:52	1.342	58,14
15:28:53	91	58,15
15:29:06	94	58,14
15:29:06	18.734	58,15
15:29:20	6.436	58,14
15:29:21	571	58,15
15:29:40	250	58,14
15:29:41	12.383	58,15
15:29:48	30.000	58,14
15:29:50	64.848	58,15
15:30:09	1.900	58,16
15:30:15	343	58,17
15:30:17	173	58,15
15:30:18	21	58,14
15:30:19	331	58,17
15:30:20	518	58,14
15:30:22	603	58,16
15:30:36	18.038	58,17
15:30:58	2.709	58,14
15:31:22	515	58,16
15:31:23	7.240	58,14
15:31:36	744	58,16
15:31:54	100.917	58,15
15:32:21	4.010	58,16
15:32:22	13.181	58,17
15:32:23	17.644	58,15
15:32:34	15.362	58,16
15:32:40	39.516	58,15
15:32:49	344	58,14
15:33:07	2.313	58,15
15:33:13	27.141	58,14
15:33:49	1.497	58,15
15:33:54	6.399	58,14
15:34:08	83	58,15
15:34:08	2.736	58,14
15:34:12	83	58,15
15:34:15	169	58,14
15:34:17	10	58,15
15:34:23	690	58,14
15:34:28	48	58,15
15:34:48	837	58,14
15:34:49	985	58,13
15:35:08	4.346	58,15
15:35:26	23.924	58,13
15:35:38	45	58,15
15:35:39	4.291	58,13
15:35:45	31.873	58,15
15:36:39	62	58,13
15:36:47	1.579	58,15
15:36:53	21	58,13
15:36:53	15.267	58,15
15:37:08	722	58,14
15:37:28	4.277	58,15
15:37:37	564	58,14
15:37:43	83.293	58,15
15:38:00	42.103	58,14
15:38:04	856	58,15
15:38:10	5.771	58,14
15:38:28	8.197	58,15
15:38:29	3.736	58,14
15:38:29	10.950	58,15
15:38:30	57.484	58,14
15:38:32	1.974	58,15
15:38:33	156	58,13
15:38:34	1.823	58,15
15:38:49	122.519	58,14
15:39:12	10.917	58,13
15:39:32	182	58,14
15:39:40	6	58,15
15:39:44	2.612	58,13
15:40:05	1.397	58,14
15:40:05	64.522	58,13
15:40:16	11.439	58,14
15:40:18	9.934	58,13
15:40:19	695	58,14
15:40:19	4.247	58,13
15:40:20	7.067	58,12
15:40:20	4.440	58,13
15:40:20	8.076	58,14
15:40:22	126	58,13
15:40:22	7.577	58,14
15:40:22	1.743	58,13
15:40:26	6.477	58,14
15:40:30	1.443	58,13
15:40:45	10.933	58,12
15:40:50	377	58,13
15:40:53	173	58,12
15:40:54	1.682	58,13
15:41:11	643	58,12
15:41:28	592	58,13
15:41:35	11.813	58,12
15:41:39	3.520	58,13
15:41:40	681	58,12
15:41:42	17.203	58,13
15:41:42	6.386	58,12
15:42:17	3.462	58,13
15:42:25	49	58,14
15:42:26	9.578	58,12
15:43:46	1.348	58,13
15:44:01	15.993	58,12
15:44:10	144	58,13
15:44:12	58.605	58,12
15:44:31	87	58,13
15:44:38	5.495	58,12
15:44:52	8.046	58,13
15:45:00	42.808	58,11
15:45:00	83	58,13
15:45:07	1.978	58,11
15:45:18	45	58,13
15:45:21	1.515	58,12

VOLVER AL INICIO

15:45:25	58.022	58,11
15:46:05	5.640	58,12
15:46:21	4.192	58,11
15:46:51	7.109	58,12
15:47:07	1	58,11
15:47:14	414.603	58,10
15:47:17	100.801	58,09
15:47:17	20.245	58,08
15:47:17	523.187	58,10
15:47:53	439	58,09
15:47:54	17.211	58,10
15:48:14	972	58,09
15:48:16	17.211	58,10
15:48:29	183.905	58,09
15:48:39	2.790	58,07
15:48:47	681	58,09
15:48:57	14.073	58,07
15:49:05	3.500	58,08
15:49:07	7.210	58,09
15:49:32	66	58,08
15:49:44	83	58,09
15:49:46	135.685	58,08
15:50:32	8.008	58,09
15:50:37	8.877	58,11
15:50:41	14	58,09
15:50:41	15.548	58,11
15:50:51	10.776	58,10
15:50:58	144	58,09
15:51:07	649	58,10
15:51:21	9.243	58,09
15:51:55	34.420	58,11
15:51:57	16.077	58,10
15:52:24	1.040	58,11
15:52:25	2.065	58,10
15:52:26	49	58,08
15:53:11	13.425	58,10
15:53:23	350	58,08
15:54:00	9.916	58,10
15:54:26	16.380	58,11
15:54:28	4.424	58,09
15:54:31	4.886	58,11
15:54:40	4.533	58,12
15:54:54	54.648	58,11
15:55:22	175	58,13
15:55:26	99	58,12
15:55:30	3.355	58,14
15:55:46	1.144	58,11
15:55:50	9.540	58,13
15:56:17	2.000	58,11
15:56:23	999	58,10
15:56:24	17.203	58,13
15:56:41	208	58,14
15:56:41	19.692	58,15
15:57:23	1.583	58,14
15:57:23	4.012	58,12
15:57:23	1.060	58,11
15:57:47	3.573	58,14
15:58:26	3.573	58,13
15:58:26	4.000	58,12
15:58:26	11.605	58,11
15:58:44	3.938	58,10
15:59:24	74	58,11
15:59:33	62	58,12
15:59:33	7.585	58,11
15:59:58	99	58,12
15:59:58	21.183	58,11
16:00:01	2.065	58,12
16:00:03	5.123	58,11
16:00:12	2.538	58,12
16:00:19	3.025	58,11
16:00:33	116	58,12
16:00:34	144	58,11
16:00:43	889	58,12
16:00:45	279.783	58,11
16:01:13	40.174	58,12
16:01:13	4.023	58,13
16:01:14	61.526	58,11
16:01:40	2.847	58,13
16:01:41	25.070	58,11
16:01:50	1	58,13
16:02:04	2.151	58,12
16:02:07	44.515	58,11
16:02:56	5.428	58,10
16:02:57	723	58,11
16:03:13	1.501	58,10
16:03:28	22.857	58,11
16:03:33	1.018	58,10
16:03:33	507	58,11
16:03:38	92.161	58,10
16:03:38	24.161	58,09
16:03:45	1.653	58,10
16:03:45	14.033	58,09
16:03:49	405	58,10
16:03:53	14.603	58,09
16:04:02	2.822	58,10
16:04:45	188	58,11
16:04:50	2.609	58,09
16:05:18	102.760	58,11
16:06:27	688	58,12
16:06:27	4.485	58,11
16:06:33	782	58,12
16:06:34	14.900	58,11
16:06:35	8.165	58,12
16:06:39	4.943	58,11
16:06:39	7.960	58,12
16:06:43	1.331	58,11
16:06:43	46.133	58,12
16:06:59	38	58,11
16:07:00	4.528	58,12
16:07:01	1.234	58,11
16:07:02	86.768	58,12
16:07:25	61	58,11
16:07:25	7.716	58,12
16:07:26	190	58,11
16:07:26	2.236	58,12
16:07:27	209	58,11
16:07:28	9.401	58,12
16:07:38	5	58,11
16:07:41	300	58,12
16:08:04	350	58,13
16:08:06	4.211	58,14
16:08:11	286	58,12
16:08:17	3.644	58,14
16:08:43	345	58,12
16:08:51	42.999	58,14
16:08:52	33.224	58,12
16:09:33	126.589	58,11
16:09:33	7.430	58,10
16:09:33	172.359	58,09
16:09:36	884	58,11
16:09:39	11.830	58,09
16:10:00	11.757	58,08
16:10:08	20.601	58,09
16:10:11	2.566	58,08
16:10:13	973	58,09
16:10:16	341	58,08
16:10:18	17.526	58,09
16:10:33	41.337	58,08
16:10:48	305	58,10
16:10:48	18.006	58,08
16:10:49	1.761	58,10
16:11:00	8.808	58,08
16:11:12	42	58,09
16:11:23	26.467	58,10
16:11:36	20.650	58,11
16:11:37	13.803	58,10
16:12:01	10.311	58,11
16:12:01	1.415	58,10
16:12:02	1.348	58,11
16:12:04	1	58,10
16:12:10	718	58,11
16:12:11	4.250	58,10
16:12:21	4.308	58,11
16:12:36	496	58,12
16:12:43	248	58,11
16:12:54	45.410	58,10
16:12:56	248	58,11
16:12:56	17.011	58,10
16:13:02	248	58,11
16:13:02	32.214	58,10
16:13:07	248	58,11
16:13:09	158.800	58,10
16:13:50	4.236	58,09
16:13:53	8.748	58,07
16:14:02	9.436	58,06
16:14:03	283	58,05
16:14:03	1.006	58,06
16:14:08	172	58,08
16:14:10	2.283	58,06
16:14:13	2.293	58,05
16:14:16	3.490	58,06
16:14:22	51.471	58,05
16:14:33	6	58,07
16:14:38	209	58,06
16:14:43	174.380	58,05
16:14:52	10	58,06
16:15:00	315.423	58,05
16:15:05	1.709	58,04
16:15:08	100.000	58,05
16:15:10	1	58,03
16:15:20	6	58,04
16:15:28	71	58,05
16:15:49	1.617	58,04
16:15:49	9.903	58,05
16:16:06	650	58,04
16:16:06	4.653	58,05
16:16:22	809	58,04
16:16:24	5.169	58,05
16:16:41	2.163	58,04
16:16:42	1.718	58,05
16:16:42	99.888	58,04
16:16:42	302	58,03
16:16:42	2.301	58,02
16:16:43	252.000	58,01
16:16:43	5.762	58,02
16:16:52	101.600	58,00
16:16:53	119.468	58,02
16:17:05	993	58,00
16:17:06	1.119	58,02
16:17:14	40	58,04
16:17:48	74	58,00
16:18:09	13.592	58,03
16:18:21	126	58,04
16:18:29	12.942	58,03
16:18:32	40	58,04
16:18:42	360	58,03
16:19:05	3.515	58,01
16:19:09	28	58,03
16:19:10	2.010	58,01
16:19:14	128	58,03
16:19:39	92.813	58,02
16:19:46	690	58,01
16:19:47	88.753	58,02
16:20:13	23.335	58,04
16:20:17	81	58,02
16:20:31	25.185	58,03
16:20:48	49	58,04
16:20:48	3.981	58,03
16:20:56	2.534	58,02
16:20:58	500.057	58,03
16:21:26	25.000	58,04
16:21:37	4.774	58,03
16:21:45	22.526	58,04
16:22:04	170	58,05
16:22:07	4.072	58,04
16:22:21	14.113	58,05
16:22:28	8.085	58,04
16:22:31	861	58,05
16:22:32	85	58,04
16:22:41	47	58,05
16:22:44	338.174	58,04
16:22:58	29.228	58,03
16:23:59	2.655	58,04
16:24:05	4.423	58,01
16:24:14	4.245	58,02
16:24:23	337	58,04
16:24:26	756	58,02
16:24:35	1.640	58,03
16:24:43	344	58,04
16:25:02	215.819	58,02
16:25:43	1.599	58,04
16:26:09	16.019	58,02
16:26:10	2.000	58,04
16:26:15	3.642	58,02
16:26:53	1.017	58,04
16:26:57	35.355	58,02
16:27:10	4.688	58,04
16:27:11	82.093	58,02
16:28:19	12.136	58,04
16:29:06	181	58,03
16:29:10	8.614	58,04
16:29:10	212	58,02
16:29:18	37.250	58,04
16:29:52	3.381	58,05
16:29:56	17.230	58,04
16:29:57	4.243	58,02
16:29:58	4.426	58,04
16:30:05	40.000	58,02
16:30:05	3.382	58,04
16:30:30	1.871	58,03
16:30:35	64.736	58,02
16:30:59	15.934	58,04
16:31:11	110.454	58,02
16:31:19	7.424	58,04
16:31:19	7.424	58,02
16:31:23	3.692	58,04
16:31:23	3.542	58,02
16:31:23	25.810	58,04
16:31:27	699	58,02
16:31:31	156	58,04
16:31:53	778	58,02
16:32:02	1.930	58,04
16:32:05	620	58,02
16:32:05	11.975	58,04
16:32:31	3	58,02
16:32:34	4.737	58,04
16:32:38	4.999	58,02
16:32:39	3.445	58,04
16:32:39	34.843	58,02
16:33:01	685	58,04
16:33:01	1	58,02
16:33:06	5	58,04
16:33:06	5.000	58,02
16:33:09	1.500	58,04
16:33:11	9.428	58,02
16:33:19	439	58,04
16:33:19	1	58,02
16:33:20	2.997	58,04
16:33:20	4.999	58,02
16:33:22	3.435	58,04
16:33:22	1	58,02
16:33:23	122	58,03
16:33:24	13.426	58,02
16:33:37	32.163	58,03
16:33:38	900	58,02
16:33:39	20.000	58,03
16:33:39	28.763	58,02
16:33:54	14.352	58,03
16:34:13	16.129	58,02
16:34:37	3.232	58,03
16:34:43	110.460	58,02
16:35:13	1.465	58,03
16:35:17	28.062	58,02
16:35:40	80	58,03
16:35:42	148.060	58,02
16:36:20	21.104	58,01
16:36:35	26.992	58,03
16:36:35	655	58,01
16:36:38	91.360	58,03
16:36:48	72.187	58,01
16:36:52	8	58,02
16:36:52	47.813	58,01
16:37:11	58	58,02
16:37:13	75.000	58,01
16:37:14	480.857	58,00
16:37:24	21	58,02
16:37:32	106.807	58,00
16:38:14	47.186	57,97
16:38:23	5.488	57,95
16:38:26	12	57,98
16:39:11	1.425	57,95
16:39:32	16.722	57,98
16:40:03	27	57,95
16:40:05	9.762	57,98
16:40:12	13.842	57,99
16:40:24	100	57,95
16:40:24	6.881	57,99
16:40:30	11.685	57,95
16:40:30	909	57,99
16:40:31	14.635	57,95
16:40:31	3.918	57,99
16:40:34	19.193	57,98
16:40:36	4.633	57,95
16:40:36	861	57,98
16:40:38	106	57,95
16:40:39	262	57,98
16:40:40	6.114	57,99
16:40:43	6.531	57,95
16:40:43	505	57,99
16:40:44	504	57,95
16:40:45	981	57,99
16:40:45	2.790	57,95
16:40:46	1.959	57,99
16:40:47	930	57,95
16:40:47	2	57,99
16:40:48	2.943	57,95
16:40:49	1.959	57,99
16:40:49	3.196	57,95
16:40:49	1.956	57,99
16:40:50	3.914	57,95
16:40:50	24	57,99
16:40:51	4.400	57,95
16:40:51	1.959	57,99
16:40:52	25	57,95
16:40:52	1.959	57,99
16:40:53	3.918	57,95
16:40:53	2.963	57,99
16:40:54	4.743	57,95
16:40:55	2.044	57,99
16:40:55	4.660	57,95
16:40:56	4.837	57,99
16:40:58	4.838	57,95
16:40:58	1.040	57,99
16:40:59	1.040	57,95
16:40:59	20.647	57,99
16:41:00	80	57,95
16:41:00	1	57,99
16:41:01	1.975	58,00
16:41:02	2.623	57,95
16:41:02	1.294	58,00
16:41:03	17	57,95
16:41:03	629	58,00
16:41:03	8.579	57,99
16:41:04	1.311	58,00
16:41:04	3.217	57,95
16:41:05	3.917	58,00
16:41:05	18.000	57,96
16:41:06	421	58,00
16:41:06	4.338	57,96
16:41:07	841	58,00
16:41:28	1.701	57,99
16:41:30	700	57,98
16:42:10	344.000	57,99
16:42:10	4.339	57,98
16:42:12	68.268	57,97
16:42:25	100.000	57,98
16:42:34	73.772	57,97
16:42:39	25.643	57,96
16:42:51	38.207	57,97
16:42:57	18.000	57,96
16:42:57	15.447	57,97
16:42:58	40.834	57,96
16:43:10	100.001	57,97
16:43:28	49.492	57,95
16:43:43	2.779	57,97
16:44:18	102.220	57,95
16:44:20	11.965	57,96
16:44:39	11.047	57,95
16:45:03	1	57,94
16:45:06	9.408	57,92
16:45:06	10.592	57,91
16:45:07	13.637	57,92
16:45:10	3.500	57,91
16:45:12	1.957	57,92
16:45:13	6.908	57,91
16:45:13	92.498	57,90
16:45:27	6.986	57,94
16:45:33	1	57,90
16:45:33	21.000	57,93
16:45:57	20.348	57,94
16:45:57	213.820	57,95
16:46:17	160	57,93
16:46:23	204.017	57,92
16:46:33	21.000	57,91
16:46:34	96.854	57,90
16:46:44	172	57,91
16:46:46	3.145	57,90
16:46:46	2	57,83
16:46:53	585.752	57,90
16:46:53	161.633	57,91
16:46:53	200	57,92
16:46:53	87.792	57,94
16:46:54	22.000	57,95
16:46:56	3.811	57,97
16:46:59	145.478	57,95
16:47:03	4.254	57,94
16:47:10	15.000	57,86
16:47:10	42.000	57,85
16:47:10	8.983	57,94
16:47:18	13.549	57,93
16:47:24	30.000	57,86
16:47:24	158.000	57,85
16:47:24	1	57,83
16:47:24	50.000	57,82
16:47:24	17.999	57,80
16:47:24	2.609	57,93
16:47:28	34.999	57,92
16:47:29	1.740	57,93
16:47:29	5.000	57,92
16:47:30	5	57,93
16:47:30	140.000	57,92
16:47:43	52.097	57,93
16:47:54	77	57,97
16:48:12	739	57,94
16:48:16	23.082	57,97
16:48:28	760.658	57,96
16:48:37	85.969	57,97
16:48:49	212	58,00
16:48:49	53.651	57,97
16:48:55	3.000	57,98
16:48:58	50.000	58,00
16:48:58	43.811	57,98
16:49:06	21.565	57,99
16:49:07	4.376	58,00
16:49:07	42.366	57,99
16:49:10	16.166	58,00
16:49:11	2.014	57,99
16:49:14	1.583	58,00
16:49:14	9.976	58,01
16:49:15	18.109	57,99
16:49:18	108.891	57,98
16:49:21	25.125	58,00
16:49:26	9.433	58,01
16:49:26	588.720	58,00
16:49:39	2.041	58,02
16:49:40	42.268	58,00
16:49:46	2.979	58,02
16:49:46	333.657	58,00
16:50:09	2.000	58,01
16:50:09	98.301	58,02
16:50:16	10.704	58,00
16:50:19	18	58,02
16:50:30	38.155	58,01
16:50:31	196	58,02
16:50:39	15.000	58,01
16:50:53	495	58,02
16:50:54	215.338	58,01
16:51:00	999.367	58,02
16:51:15	2.090	58,05
16:51:27	18.000	58,03
16:51:32	1.066	58,04
16:51:37	2.785	58,05
16:51:41	93.934	58,04
16:51:44	100.000	58,03
16:51:49	500.000	58,04
16:51:54	120.997	58,03
16:52:20	3.512	58,04
16:52:20	12.999	58,03
16:52:25	3.366	58,04
16:52:25	1	58,03
16:52:29	3.061	58,04
16:52:29	22.000	58,03
16:52:34	6.014	58,04
16:52:35	21.999	58,03
16:52:40	98	58,04
16:52:40	66.000	58,03
16:52:47	3.154	58,04
16:52:47	42.580	58,03
16:52:52	9	58,04
16:52:52	44.935	58,03
16:53:06	2.961	58,04
16:53:07	122.217	58,03
16:53:17	2.825	58,04
16:53:21	3.176	58,05
16:53:31	118.740	58,04
16:53:57	433.272	58,03
16:54:08	863	58,02
16:54:11	884.385	58,01
16:54:25	250.000	58,02
16:54:31	200.000	58,01
16:54:37	283.738	58,02
16:55:11	250.000	58,03
16:55:11	342.861	58,02
16:55:49	503.585	58,03
16:56:14	262.000	58,02
16:56:24	6	58,04
16:56:25	1.000.505	58,02
16:56:31	1	58,03
16:56:31	865.571	58,02
16:56:39	659.525	58,01
16:56:56	1.454.428	58,02
17:00:00	7.847.206	58,01
	P. Cierre	58,01
	82.410.193	58,129
	Inm.	c/a: 58,19
11:00:10	3.814	58,18
11:00:10	40.305	58,19
11:00:10	306.428	58,20
11:00:15	718	58,22
11:00:15	5.641	58,23
11:00:15	22.256	58,25
11:00:21	16.400	58,30
11:00:21	12.101	58,35
11:00:27	89.530	58,40
11:00:44	854	58,45
11:00:47	4.234	58,41
11:00:47	13.743	58,44
11:00:52	6.985	58,42
11:00:53	5.162	58,44
11:00:54	1.387	58,42
11:01:01	680	58,43
11:01:02	500	58,44
11:01:04	2.477	58,43
11:01:08	1.231	58,44
11:01:09	15.748	58,45
11:01:10	4.344	58,44
11:01:11	2.098	58,45
11:01:11	19.304	58,44
11:01:14	683	58,45
11:01:14	25.121	58,44
11:01:15	14.966	58,43
11:01:15	45.942	58,41
11:01:15	128.919	58,40
11:01:15	1.702	58,32
11:01:15	851	58,30
11:01:15	293	58,39
11:01:15	1.073	58,30
11:01:16	227	58,39
11:01:16	1.116	58,30
11:01:17	282	58,40
11:01:17	134	58,30
11:01:17	134	58,40
11:01:17	371	58,30
11:01:17	34.993	58,40
11:01:18	307	58,30
11:01:18	44.999	58,39
11:01:18	2.907	58,30
11:01:21	28	58,26
11:01:21	1	58,39
11:01:21	1	58,40
11:01:21	51.931	58,43
11:01:21	14.567	58,42
11:01:23	2.281	58,39
11:01:23	71.950	58,42
11:01:23	172	58,38
11:01:23	172	58,36
11:01:23	21.012	58,31
11:01:28	37.936	58,33
11:01:31	25.000	58,35
11:01:35	116.064	58,33
11:01:39	23.989	58,31
11:01:40	1.000	58,30
11:01:40	11.304	58,28
11:01:40	3.357	58,29
11:01:40	1.342	58,28
11:01:40	2.133	58,29
11:01:40	28	58,28
11:01:40	2.400	58,29
11:01:41	28	58,28
11:01:41	2.044	58,29
11:01:41	1.965	58,28
11:01:42	5.850	58,30
11:01:42	7.162	58,28
11:01:44	2.000	58,29
11:01:44	725	58,28
11:01:44	17.617	58,30
11:01:46	10.432	58,31
11:01:46	60	58,30
11:01:46	18.993	58,31
11:01:47	7.483	58,30
11:01:47	20.344	58,29
11:01:47	19.480	58,28
11:01:47	177	58,30
11:01:47	108.753	58,33
11:01:48	851	58,31
11:01:49	15.043	58,33
11:01:49	1.378	58,35
11:01:49	25.551	58,31
11:01:49	27.903	58,30
11:01:49	4.539	58,29
11:01:51	119.079	58,30
11:01:51	541	58,34
11:01:52	517	58,29
11:01:52	8.035	58,31
11:01:52	362	58,29
11:01:53	1.988	58,35
11:01:53	3.161	58,29
11:01:53	11.120	58,28
11:01:54	2.084	58,29
11:01:54	546	58,34
11:01:54	435	58,29
11:01:56	13.438	58,34
11:01:57	345	58,30
11:01:59	6.389	58,31

VOLVER AL INICIO

11:02:00	6.425	58,34
11:02:00	4.250	58,35
11:02:01	19	58,31
11:02:02	547	58,34
11:02:04	1.728	58,36
11:02:04	35.400	58,37
11:02:04	9.650	58,38
11:02:04	98.272	58,39
11:02:04	780	58,34
11:02:05	1.992	58,37
11:02:05	9.098	58,34
11:02:06	4.183	58,32
11:02:06	2.000	58,34
11:02:06	8	58,35
11:02:06	49.384	58,37
11:02:07	807	58,32
11:02:07	8	58,37
11:02:07	1.728	58,39
11:02:07	130.841	58,40
11:02:08	12	58,32
11:02:08	7.344	58,40
11:02:08	100.000	58,35
11:02:10	714	58,33
11:02:11	1.765	58,34
11:02:12	467	58,33
11:02:12	38.030	58,35
11:02:13	35.774	58,33
11:02:15	2.429	58,34
11:02:16	2.848	58,35
11:02:16	55	58,34
11:02:16	1	58,35
11:02:16	4.419	58,39
11:02:16	107.480	58,40
11:02:19	5.101	58,41
11:02:19	6.434	58,40
11:02:20	42.335	58,41
11:02:20	11.570	58,40
11:02:25	1	58,41
11:02:25	66.468	58,42
11:02:25	911	58,43
11:02:25	1.960	58,40
11:02:26	171	58,41
11:02:26	4.000	58,43
11:02:27	5.799	58,41
11:02:31	2.861	58,40
11:02:31	1	58,43
11:02:31	428	58,44
11:02:31	12.896	58,40
11:02:34	2.527	58,43
11:02:34	3.948	58,40
11:02:34	1	58,43
11:02:34	482	58,40
11:02:34	101	58,44
11:02:34	9.030	58,40
11:02:34	17.254	58,44
11:02:34	14.275	58,40
11:02:38	570	58,44
11:02:39	88.600	58,40
11:02:41	14.584	58,39
11:02:41	201	58,43
11:02:41	4.128	58,44
11:02:41	694	58,39
11:02:41	1.598	58,37
11:02:41	238	58,38
11:02:41	45.464	58,37
11:02:41	5.074	58,39
11:02:42	1.167	58,38
11:02:42	238	58,41
11:02:42	201	58,42
11:02:42	4.000	58,44
11:02:42	25.836	58,45
11:02:42	64.001	58,47
11:02:42	2.322	58,39
11:02:42	1.817	58,37
11:02:42	8.564	58,39
11:02:42	201	58,38
11:02:42	7.683	58,37
11:02:42	238	58,43
11:02:42	2.973	58,47
11:02:42	106	58,37
11:02:42	8.563	58,39
11:02:42	3.030	58,37
11:02:42	8.563	58,39
11:02:42	4.675	58,37
11:02:42	8.563	58,38
11:02:43	14.550	58,37
11:02:43	2.833	58,38
11:02:43	23.653	58,37
11:02:43	8.564	58,35
11:02:44	8.563	58,37
11:02:44	5.493	58,35
11:02:44	956	58,34
11:02:44	13.400	58,33
11:02:44	2.835	58,32
11:02:44	8.566	58,37
11:02:44	10.358	58,32
11:02:44	8.566	58,37
11:02:45	387	58,32
11:02:45	12.559	58,33
11:02:45	2.000	58,37
11:02:45	5.441	58,38
11:02:45	14.944	58,32
11:02:45	19.999	58,40
11:02:45	1.094	58,32
11:02:45	6.557	58,37
11:02:46	2.009	58,36
11:02:46	388	58,32
11:02:46	6.220	58,36
11:02:46	1	58,39
11:02:46	2.344	58,36
11:02:46	7.762	58,33
11:02:46	848	58,36
11:02:46	2.603	58,38
11:02:46	13.647	58,39
11:02:46	87	58,38
11:02:46	7.718	58,36
11:02:46	13.602	58,34
11:02:46	2.849	58,39
11:02:46	3.708	58,37
11:02:46	1.535	58,36
11:02:46	6.352	58,38
11:02:46	4.289	58,36
11:02:47	879	58,37
11:02:47	160	58,39
11:02:47	5.652	58,37
11:02:47	342	58,39
11:02:47	4.541	58,37
11:02:47	1	58,39
11:02:47	1.800	58,37
11:02:47	2.644	58,39
11:02:47	6.621	58,37
11:02:47	2.742	58,36
11:02:47	4.175	58,32
11:02:47	8.954	58,31
11:02:47	8.567	58,36
11:02:47	3.146	58,34
11:02:47	4.559	58,31
11:02:47	5.078	58,32
11:02:47	3.493	58,34
11:02:47	2.769	58,31
11:02:48	955	58,32
11:02:48	1.738	58,39
11:02:48	1	58,37
11:02:48	1.904	58,36
11:02:48	3.548	58,40
11:02:48	8	58,42
11:02:48	6.666	58,36
11:02:48	17.596	58,31
11:02:48	1.763	58,36
11:02:48	4.811	58,42
11:02:48	6.804	58,36
11:02:48	5.627	58,32
11:02:48	1.053	58,37
11:02:48	16.672	58,38
11:02:48	11.327	58,40
11:02:48	1.420	58,37
11:02:48	3.369	58,33
11:02:48	383	58,36
11:02:48	16.672	58,39
11:02:48	1.518	58,36
11:02:49	28.000	58,38
11:02:49	5.503	58,36
11:02:49	9	58,37
11:02:49	1.723	58,38
11:02:49	1.525	58,36
11:02:49	5.276	58,38
11:02:49	10.965	58,36
11:02:49	8.531	58,32
11:02:49	15.280	58,31
11:02:49	1	58,38
11:02:49	11.329	58,39
11:02:49	8.671	58,40
11:02:49	6.999	58,38
11:02:49	8.566	58,36
11:02:50	10.059	58,32
11:02:50	1.731	58,40
11:02:50	8.573	58,34
11:02:50	10.750	58,32
11:02:50	26.347	58,31
11:02:50	8.573	58,36
11:02:50	16.923	58,31
11:02:51	3.955	58,36
11:02:51	19.999	58,40
11:02:51	4.608	58,36
11:02:51	4.233	58,32
11:02:51	15.031	58,31
11:02:51	352	58,34
11:02:51	1.920	58,40
11:02:51	8.566	58,36
11:02:51	1.059	58,33
11:02:51	16.142	58,31
11:02:51	3.951	58,37
11:02:51	6.080	58,38
11:02:51	9.909	58,37
11:02:51	881	58,36
11:02:51	158.486	58,40
11:02:52	3.383	58,41
11:02:52	108.411	58,40
11:02:55	507	58,44
11:02:55	237.231	58,40
11:02:59	12.220	58,37
11:02:59	27.116	58,35
11:02:59	5.585	58,36
11:02:59	1.231	58,35
11:02:59	11.855	58,36
11:02:59	20.000	58,40
11:02:59	3.630	58,36
11:02:59	1.003	58,35
11:02:59	3.850	58,36
11:02:59	14.062	58,35
11:02:59	138	58,37
11:02:59	7.896	58,36
11:02:59	24.907	58,35
11:02:59	430	58,37
11:03:00	2.997	58,36
11:03:00	1.667	58,35
11:03:00	6.800	58,36
11:03:00	1.689	58,35
11:03:00	6.088	58,36
11:03:00	8.561	58,35
11:03:00	7.686	58,34
11:03:00	275	58,32
11:03:00	1.734	58,35
11:03:01	141	58,34
11:03:01	4	58,36
11:03:01	14.057	58,37
11:03:01	1.361	58,34
11:03:01	743	58,36
11:03:01	847	58,37
11:03:01	2.928	58,34
11:03:03	181.302	58,40
11:03:03	819	58,35
11:03:03	48	58,34
11:03:04	65	58,37
11:03:05	9	58,35
11:03:05	283	58,36
11:03:05	5.000	58,40
11:03:05	172	58,37
11:03:06	1.331	58,34
11:03:07	100.000	58,41
11:03:07	20.000	58,42
11:03:07	116	58,34
11:03:08	860	58,35
11:03:08	507	58,41
11:03:08	21.776	58,35
11:03:08	723	58,33
11:03:08	20.000	58,40
11:03:08	99.493	58,41
11:03:08	5.000	58,42
11:03:08	25.507	58,44
11:03:08	957	58,33
11:03:08	382	58,35
11:03:09	20.000	58,36
11:03:09	4.359	58,35
11:03:09	8.186	58,34
11:03:09	9.001	58,33
11:03:09	8.567	58,34
11:03:09	34.658	58,33
11:03:09	8.568	58,34
11:03:10	30.020	58,33
11:03:11	61	58,38
11:03:11	15.633	58,33
11:03:11	14.400	58,35
11:03:11	3.254	58,38
11:03:11	2.987	58,35
11:03:11	56	58,38
11:03:11	1.482	58,35
11:03:12	8.050	58,36
11:03:12	783	58,38
11:03:12	520	58,36
11:03:12	5.426	58,35
11:03:13	274	58,38
11:03:13	8.221	58,36
11:03:13	99	58,38
11:03:13	346	58,36
11:03:13	9.792	58,35
11:03:13	8.567	58,36
11:03:14	10.173	58,35
11:03:14	8.567	58,36
11:03:14	3.438	58,35
11:03:14	8.568	58,36
11:03:14	18.902	58,35
11:03:14	1.758	58,36
11:03:15	112	58,35
11:03:15	1.667	58,36
11:03:18	54.244	58,37
11:03:18	5.142	58,36
11:03:18	9.110	58,35
11:03:18	15.473	58,38
11:03:18	247	58,39
11:03:18	20.369	58,37
11:03:19	1.769	58,39
11:03:19	257	58,37
11:03:21	718	58,39
11:03:21	172	58,37
11:03:21	6.009	58,39
11:03:21	9	58,37
11:03:21	753	58,39
11:03:22	123	58,37
11:03:22	92.520	58,39
11:03:22	116.067	58,40
11:03:25	2.016	58,41
11:03:25	39.770	58,40
11:03:25	87	58,44
11:03:25	9.113	58,40
11:03:26	19	58,44
11:03:26	169	58,40
11:03:26	421	58,44
11:03:26	367	58,40
11:03:26	2.041	58,44
11:03:26	553	58,40
11:03:27	686	58,44
11:03:27	2.605	58,40
11:03:27	3.093	58,44
11:03:27	63.006	58,40
11:03:27	186	58,44
11:03:27	30.488	58,40
11:03:27	167	58,44
11:03:27	1.141	58,40
11:03:27	71	58,44
11:03:28	170	58,40
11:03:28	581	58,44
11:03:28	17.791	58,40
11:03:28	1.425	58,44
11:03:28	1.442	58,40
11:03:28	53	58,44
11:03:28	97	58,40
11:03:28	50	58,44
11:03:28	6.430	58,40
11:03:29	3	58,44
11:03:29	1.994	58,40
11:03:31	674	58,42
11:03:31	1.359	58,40
11:03:31	27	58,42
11:03:31	5.604	58,40
11:03:31	60	58,42
11:03:31	282	58,40
11:03:31	1.679	58,42
11:03:31	598	58,40
11:03:32	70	58,42
11:03:32	17.839	58,40
11:03:32	167	58,42
11:03:32	11.606	58,40
11:03:32	260	58,42
11:03:32	22.046	58,40
11:03:32	82	58,42
11:03:32	20.021	58,40
11:03:33	82	58,42
11:03:33	170	58,40
11:03:33	8	58,42
11:03:33	888	58,40
11:03:33	83	58,42
11:03:33	4.117	58,40
11:03:33	409	58,42
11:03:33	72	58,44
11:03:33	1.376	58,40
11:03:34	153	58,44
11:03:34	1.639	58,40
11:03:34	150	58,44
11:03:34	375.140	58,40
11:03:35	8.568	58,41
11:03:36	10.180	58,40
11:03:36	8.561	58,41
11:03:36	510	58,40
11:03:36	9.151	58,41
11:03:40	20.000	58,42
11:03:40	85	58,41
11:03:41	5.698	58,42
11:03:42	270	58,41
11:03:42	4.412	58,40
11:03:42	733	58,42
11:03:42	2.877	58,43
11:03:43	908	58,40
11:03:43	4.285	58,42
11:03:44	13.833	58,41
11:03:45	580	58,43
11:03:45	19	58,41
11:03:45	141	58,43
11:03:46	9.278	58,41
11:03:46	34.021	58,40
11:03:46	8.561	58,41
11:03:50	2.526	58,40
11:03:51	7.038	58,41
11:03:53	3.409	58,42
11:03:53	23.918	58,43
11:03:54	35	58,41
11:03:54	11.548	58,42
11:03:56	296	58,43
11:03:56	8.452	58,42
11:04:00	16.030	58,41
11:04:00	805	58,43
11:04:00	20.437	58,41
11:04:02	100.682	58,42
11:04:04	11.849	58,43
11:04:04	27.142	58,42
11:04:05	97.149	58,41
11:04:08	934	58,42
11:04:09	32.075	58,41
11:04:10	12.281	58,43
11:04:11	16.207	58,41
11:04:13	13.696	58,43
11:04:13	30.321	58,41
11:04:13	1.424	58,43
11:04:13	14.864	58,41
11:04:13	338	58,43
11:04:13	4.871	58,41
11:04:13	3.451	58,43
11:04:14	20.879	58,41
11:04:16	8.828	58,43
11:04:16	16.765	58,41
11:04:17	2.923	58,42
11:04:17	39.038	58,41
11:04:19	154.581	58,40
11:04:19	2.230	58,41
11:04:20	10.563	58,40
11:04:25	54.200	58,42
11:04:25	3.554	58,40
11:04:30	3.381	58,41
11:04:31	15.236	58,40
11:04:40	34.073	58,41
11:04:40	36.930	58,40
11:04:45	360	58,41
11:04:45	8	58,40
11:04:45	26.405	58,41
11:04:45	2.207	58,42
11:04:46	4.065	58,40
11:04:46	273	58,41
11:04:47	263.589	58,40
11:04:51	1.324	58,39
11:04:51	22.230	58,38
11:04:52	16.809	58,37
11:04:53	20.000	58,39
11:04:53	6.894	58,40
11:04:53	20.360	58,41
11:04:53	4.937	58,38
11:04:54	6.849	58,40
11:04:54	23.449	58,38
11:05:04	20.000	58,40
11:05:04	11.773	58,38
11:05:04	87.389	58,37
11:05:04	172.207	58,35
11:05:04	25.384	58,34
11:05:04	15.799	58,36
11:05:06	749	58,34
11:05:07	6.596	58,36
11:05:07	1.016	58,35
11:05:09	5.785	58,37
11:05:16	38.242	58,38
11:05:16	138.201	58,39
11:05:18	179	58,40
11:05:18	269	58,39
11:05:18	169	58,40
11:05:18	2.191	58,39
11:05:19	1.691	58,40
11:05:19	94.987	58,39
11:05:20	757	58,37
11:05:22	335	58,39
11:05:22	2.704	58,37
11:05:26	885	58,38
11:05:27	31.070	58,37
11:05:30	99	58,38
11:05:31	1.422	58,37
11:05:31	554	58,38
11:05:31	218	58,37
11:05:31	838	58,38
11:05:32	367	58,37
11:05:32	7.543	58,38
11:05:33	21.089	58,39
11:05:33	22.493	58,40
11:05:33	20.000	58,38
11:05:35	8.365	58,37
11:05:36	708	58,36
11:05:37	340	58,37
11:05:37	3.544	58,36
11:05:37	269	58,37
11:05:37	477	58,36
11:05:38	84	58,37
11:05:39	9.397	58,36
11:05:43	20.339	58,37
11:05:44	536	58,39
11:05:44	708	58,37
11:05:44	70	58,39
11:05:44	425	58,37
11:05:44	13	58,39
11:05:44	50.031	58,37
11:05:47	110	58,39
11:05:47	9.064	58,37
11:05:50	50	58,39
11:05:50	904	58,37
11:05:50	340	58,39
11:05:51	44.346	58,37
11:05:57	180	58,36
11:05:58	4.567	58,35
11:06:00	20.000	58,37
11:06:00	4.977	58,35
11:06:02	1.839	58,36
11:06:02	3.668	58,35
11:06:04	26	58,36
11:06:04	32.503	58,35
11:06:07	2.575	58,34
11:06:08	5	58,36
11:06:08	4.634	58,34
11:06:09	171	58,36
11:06:10	6.475	58,34
11:06:11	858	58,36
11:06:11	25.802	58,34
11:06:18	245	58,35
11:06:19	257	58,34
11:06:19	38	58,35
11:06:19	105	58,36
11:06:19	3.736	58,34
11:06:21	171	58,35
11:06:22	89.137	58,34
11:06:23	4.000	58,33
11:06:23	3.686	58,32
11:06:25	100	58,35
11:06:25	8.571	58,34
11:06:26	172	58,32
11:06:27	11.278	58,34
11:06:29	176	58,35
11:06:29	114	58,32
11:06:31	8.571	58,35
11:06:31	354	58,32
11:06:32	841	58,33
11:06:32	7.729	58,35
11:06:32	2.836	58,32
11:06:33	722	58,35
11:06:33	619	58,33
11:06:34	15.646	58,35
11:06:34	1.388	58,32
11:06:34	893	58,35
11:06:34	12.712	58,32
11:06:34	1.026	58,35
11:06:35	1.404	58,32
11:06:35	3.385	58,35
11:06:35	1.070	58,33
11:06:35	16.844	58,34
11:06:36	999	58,33
11:06:36	26.689	58,34
11:06:36	173	58,32
11:06:36	3.881	58,34
11:06:37	9	58,32
11:06:37	2.052	58,34
11:06:37	103	58,33
11:06:37	8.467	58,34
11:06:37	1.772	58,33
11:06:37	15.368	58,34
11:06:37	7	58,32
11:06:38	727	58,33
11:06:38	10	58,34
11:06:38	300	58,33
11:06:40	109	58,34
11:06:40	1.275	58,33
11:06:40	92	58,34
11:06:40	11	58,33
11:06:40	225	58,34
11:06:40	11	58,33
11:06:40	1.935	58,34
11:06:41	70	58,33
11:06:41	1.462	58,34
11:06:41	623	58,33
11:06:41	11	58,34
11:06:41	21	58,33
11:06:41	1.026	58,34
11:06:41	918	58,33
11:06:41	1.027	58,34
11:06:41	163	58,33
11:06:42	4.913	58,34
11:06:42	175	58,33
11:06:42	4.153	58,34
11:06:42	70	58,33
11:06:43	3.166	58,34
11:06:43	709	58,33
11:06:43	4.953	58,34
11:06:43	42	58,33
11:06:44	3.040	58,34
11:06:44	11	58,33
11:06:44	3.704	58,34
11:06:45	177	58,33
11:06:45	1.873	58,34
11:06:45	1.179	58,35
11:06:45	18	58,33
11:06:45	846	58,35
11:06:45	679	58,33
11:06:45	5.494	58,35
11:06:45	5.632	58,34
11:06:46	6.855	58,35
11:06:46	1.712	58,34
11:06:47	740	58,35
11:06:47	4.270	58,34
11:06:47	1.026	58,35
11:06:47	692	58,34
11:06:47	286	58,35
11:06:47	6.606	58,34
11:06:50	1.026	58,35
11:06:50	354	58,34
11:06:50	1.026	58,35
11:06:50	4.159	58,34
11:06:51	1.940	58,35
11:06:51	3.456	58,34
11:06:51	1.026	58,35
11:06:52	724	58,34
11:06:52	26.580	58,35
11:06:52	970	58,34
11:06:53	171	58,35
11:06:53	151	58,34
11:06:54	110	58,35
11:06:54	188	58,34
11:06:54	4.365	58,35
11:06:56	1.539	58,36
11:06:56	61	58,35
11:06:57	3.566	58,37
11:06:57	88	58,35
11:06:58	5.087	58,37
11:06:58	596	58,35
11:06:58	96	58,34
11:06:59	1.388	58,36
11:06:59	347	58,35
11:06:59	9.931	58,36
11:06:59	1.329	58,35
11:06:59	1.026	58,36
11:07:00	313	58,35
11:07:00	6.510	58,36
11:07:01	173	58,35
11:07:01	1.145	58,36

VOLVER AL INICIO

11:07:01	333	58,37
11:07:01	4.262	58,38
11:07:01	2.344	58,36
11:07:01	859	58,37
11:07:01	687	58,36
11:07:02	171	58,37
11:07:02	21.737	58,36
11:07:02	859	58,37
11:07:02	12.934	58,36
11:07:03	173	58,37
11:07:03	683	58,38
11:07:03	19.136	58,36
11:07:04	143	58,38
11:07:04	83.162	58,36
11:07:04	53.838	58,35
11:07:04	31.471	58,34
11:07:05	882	58,35
11:07:05	116	58,37
11:07:05	236	58,34
11:07:05	3.810	58,35
11:07:06	67	58,37
11:07:06	15.723	58,35
11:07:07	646	58,34
11:07:08	20	58,35
11:07:08	20	58,37
11:07:08	29.196	58,34
11:07:08	13.204	58,33
11:07:08	17	58,35
11:07:08	335	58,37
11:07:08	3.444	58,35
11:07:08	5.822	58,37
11:07:08	1.940	58,35
11:07:08	5	58,36
11:07:09	3.317	58,35
11:07:09	21.037	58,34
11:07:09	1.538	58,35
11:07:09	566	58,34
11:07:09	2.052	58,35
11:07:09	890	58,34
11:07:09	10.025	58,35
11:07:09	1	58,36
11:07:09	1.700	58,38
11:07:09	20.685	58,36
11:07:09	186	58,34
11:07:09	58.138	58,33
11:07:10	225	58,34
11:07:10	8.386	58,33
11:07:10	1.800	58,34
11:07:10	150	58,36
11:07:11	1.418	58,33
11:07:11	449	58,36
11:07:11	848	58,33
11:07:11	995	58,36
11:07:11	48.213	58,33
11:07:11	30	58,36
11:07:11	400	58,33
11:07:11	999	58,36
11:07:11	2.377	58,34
11:07:12	17	58,33
11:07:12	132	58,36
11:07:13	423	58,34
11:07:13	623	58,36
11:07:13	70	58,34
11:07:13	1	58,36
11:07:13	1.344	58,34
11:07:13	1.446	58,36
11:07:13	1.455	58,34
11:07:14	71	58,36
11:07:14	8.661	58,34
11:07:15	1.026	58,36
11:07:15	10.461	58,34
11:07:16	171	58,36
11:07:16	41.982	58,34
11:07:19	2.051	58,35
11:07:19	15	58,34
11:07:19	2.091	58,35
11:07:19	1.026	58,36
11:07:19	964	58,34
11:07:19	1.679	58,35
11:07:20	531	58,34
11:07:20	184	58,33
11:07:20	786	58,35
11:07:20	1.026	58,36
11:07:20	183	58,35
11:07:20	4.000	58,36
11:07:20	827	58,35
11:07:20	362	58,34
11:07:20	2.356	58,33
11:07:20	1.282	58,36
11:07:20	51	58,33
11:07:20	5.271	58,36
11:07:21	716	58,34
11:07:21	876	58,33
11:07:21	1.112	58,36
11:07:21	468	58,35
11:07:22	347	58,34
11:07:22	2.518	58,36
11:07:22	5.207	58,34
11:07:22	1	58,36
11:07:22	455	58,34
11:07:22	2.410	58,36
11:07:22	1.246	58,34
11:07:22	1.590	58,36
11:07:22	17	58,34
11:07:22	1.590	58,36
11:07:23	60	58,34
11:07:23	3.540	58,36
11:07:23	172	58,34
11:07:23	1.026	58,36
11:07:23	3	58,34
11:07:23	1	58,36
11:07:23	285	58,34
11:07:23	2.154	58,36
11:07:23	1.026	58,35
11:07:23	895	58,34
11:07:24	1	58,35
11:07:24	326	58,34
11:07:24	1.026	58,35
11:07:24	255	58,34
11:07:24	3.202	58,35
11:07:24	42.144	58,36
11:07:24	1.122	58,35
11:07:24	2.053	58,36
11:07:25	5.660	58,35
11:07:25	1.026	58,36
11:07:25	992	58,35
11:07:25	3	58,36
11:07:25	8.593	58,35
11:07:25	3.072	58,36
11:07:25	4.956	58,35
11:07:25	2.052	58,36
11:07:25	128	58,35
11:07:25	1.026	58,36
11:07:25	17.470	58,35
11:07:26	464	58,36
11:07:26	22.576	58,35
11:07:26	80.675	58,33
11:07:26	10.000	58,35
11:07:26	42.911	58,33
11:07:27	21.691	58,32
11:07:27	8.568	58,33
11:07:27	10.556	58,32
11:07:27	4.255	58,33
11:07:28	86.340	58,32
11:07:28	164.562	58,31
11:07:28	282	58,34
11:07:28	35.301	58,35
11:07:28	304	58,36
11:07:28	16.626	58,35
11:07:31	99	58,33
11:07:31	2.156	58,35
11:07:31	11.554	58,33
11:07:31	2.331	58,35
11:07:31	1.071	58,33
11:07:31	559	58,32
11:07:31	48.218	58,35
11:07:33	7.917	58,33
11:07:34	7.501	58,34
11:07:35	30.808	58,33
11:07:38	2.127	58,34
11:07:38	13.189	58,35
11:07:38	2.754	58,33
11:07:39	49.290	58,34
11:07:40	2.815	58,32
11:07:40	35.922	58,34
11:07:40	18.799	58,32
11:07:42	3.427	58,34
11:07:42	9.101	58,32
11:07:43	850	58,34
11:07:43	1.830	58,32
11:07:45	4.254	58,34
11:07:45	169	58,32
11:07:45	1.021	58,34
11:07:45	2.874	58,32
11:07:46	5	58,34
11:07:46	2.699	58,31
11:07:46	1.627	58,32
11:07:46	5.684	58,31
11:07:47	733	58,32
11:07:48	35.432	58,31
11:07:48	125	58,32
11:07:48	2.831	58,31
11:07:48	2.145	58,32
11:07:49	250	58,31
11:07:49	5.105	58,34
11:07:50	8	58,31
11:07:50	90	58,32
11:07:51	74	58,33
11:07:51	3.373	58,32
11:07:51	15	58,33
11:07:51	733	58,32
11:07:51	16	58,33
11:07:51	11.871	58,32
11:07:52	1.256	58,33
11:07:52	23.744	58,34
11:07:52	25.464	58,32
11:07:55	1.701	58,34
11:07:55	11.976	58,32
11:07:56	1.316	58,34
11:07:56	468	58,31
11:07:56	12	58,34
11:07:56	4.082	58,33
11:07:56	332	58,34
11:07:56	1.000	58,33
11:07:56	173	58,34
11:07:56	17	58,33
11:07:56	6.500	58,34
11:07:56	3.065	58,33
11:07:56	84.066	58,31
11:07:56	54.311	58,30
11:07:56	250	58,34
11:07:56	4.104	58,31
11:07:57	14	58,32
11:07:57	23	58,31
11:07:57	105.587	58,30
11:07:57	1.456	58,29
11:07:57	1.000	58,28
11:07:57	18.665	58,27
11:07:57	104.000	58,26
11:07:57	2.985	58,25
11:07:57	265	58,33
11:07:57	102	58,34
11:07:58	560	58,28
11:07:58	35.096	58,33
11:07:58	18.098	58,31
11:07:59	925	58,32
11:07:59	716	58,33
11:07:59	1.684	58,34
11:08:00	9.335	58,32
11:08:00	3.084	58,31
11:08:01	1.123	58,33
11:08:01	9.490	58,34
11:08:01	432	58,31
11:08:01	20.000	58,32
11:08:01	2.015	58,31
11:08:01	32.005	58,30
11:08:01	290	58,32
11:08:01	2.749	58,33
11:08:02	8.417	58,30
11:08:02	105	58,33
11:08:02	708	58,30
11:08:02	199	58,33
11:08:02	11	58,30
11:08:02	1.784	58,33
11:08:02	1.596	58,30
11:08:02	2.432	58,33
11:08:02	173	58,30
11:08:02	1.506	58,33
11:08:02	10.388	58,30
11:08:02	35	58,33
11:08:02	3.752	58,30
11:08:02	2.565	58,32
11:08:02	12.398	58,33
11:08:03	172	58,31
11:08:03	2.328	58,32
11:08:03	2.600	58,31
11:08:03	334	58,32
11:08:03	349	58,31
11:08:03	6.786	58,32
11:08:03	173	58,31
11:08:03	49	58,32
11:08:03	139	58,31
11:08:03	4.928	58,32
11:08:03	5.607	58,31
11:08:03	1.942	58,32
11:08:03	2.838	58,31
11:08:03	3.633	58,32
11:08:03	1.901	58,34
11:08:03	2.450	58,31
11:08:03	422	58,34
11:08:03	4.137	58,31
11:08:04	68	58,34
11:08:04	549	58,31
11:08:04	547	58,34
11:08:04	855	58,31
11:08:04	35	58,34
11:08:04	688	58,31
11:08:04	53	58,34
11:08:04	836	58,31
11:08:04	899	58,33
11:08:04	141	58,31
11:08:04	6.711	58,30
11:08:04	488	58,33
11:08:04	195	58,34
11:08:04	364	58,30
11:08:04	248	58,34
11:08:04	3.868	58,32
11:08:04	2.800	58,31
11:08:04	520	58,32
11:08:04	738	58,31
11:08:04	1.030	58,32
11:08:05	118	58,31
11:08:05	1.534	58,32
11:08:05	16.344	58,31
11:08:05	65.127	58,30
11:08:06	300	58,32
11:08:06	36.911	58,30
11:08:09	10	58,31
11:08:09	680	58,32
11:08:09	2.279	58,31
11:08:10	639	58,32
11:08:10	1.404	58,31
11:08:10	1.547	58,30
11:08:10	1.721	58,32
11:08:10	348	58,30
11:08:10	33	58,32
11:08:10	907	58,30
11:08:11	216	58,31
11:08:11	338	58,30
11:08:11	1.176	58,32
11:08:11	173	58,30
11:08:11	2.245	58,32
11:08:11	354	58,30
11:08:11	5.641	58,32
11:08:11	16.966	58,33
11:08:12	11.960	58,34
11:08:12	1.485	58,30
11:08:12	2.038	58,34
11:08:12	864	58,30
11:08:12	655	58,31
11:08:12	307	58,32
11:08:12	1.350	58,31
11:08:12	905	58,30
11:08:13	2.363	58,32
11:08:13	122	58,30
11:08:13	707	58,29
11:08:13	15	58,30
11:08:13	3.772	58,32
11:08:13	1.200	58,30
11:08:13	141	58,32
11:08:13	8.709	58,31
11:08:14	3.919	58,28
11:08:14	840	58,30
11:08:14	8.576	58,31
11:08:14	5.702	58,29
11:08:15	283	58,32
11:08:15	8.574	58,31
11:08:16	4.256	58,29
11:08:16	728	58,30
11:08:16	1.667	58,33
11:08:16	18.989	58,30
11:08:16	3.654	58,29
11:08:16	3.633	58,33
11:08:16	1.238	58,29
11:08:17	3.442	58,31
11:08:17	754	58,32
11:08:17	5.132	58,31
11:08:18	1.314	58,29
11:08:18	8.576	58,31
11:08:18	15.230	58,29
11:08:18	8.574	58,31
11:08:19	3.405	58,29
11:08:20	13.873	58,31
11:08:21	2.144	58,30
11:08:21	6.807	58,32
11:08:21	2.148	58,30
11:08:22	81	58,31
11:08:22	4.204	58,30
11:08:22	17.903	58,29
11:08:22	1.222	58,30
11:08:23	7.352	58,31
11:08:23	22.896	58,29
11:08:23	5.457	58,31
11:08:24	494	58,30
11:08:24	812	58,32
11:08:24	2.623	58,30
11:08:24	505	58,29
11:08:25	354	58,30
11:08:25	1.904	58,31
11:08:25	172	58,32
11:08:25	4.000	58,31
11:08:25	3.590	58,30
11:08:26	335	58,32
11:08:26	4.630	58,30
11:08:27	2.592	58,29
11:08:27	8.576	58,30
11:08:27	1.358	58,29
11:08:27	8.576	58,30
11:08:28	2.860	58,29
11:08:28	8.574	58,30
11:08:28	14.689	58,29
11:08:28	8.574	58,30
11:08:29	815	58,29
11:08:29	8.579	58,30
11:08:30	655	58,29
11:08:31	13	58,31
11:08:31	283	58,30
11:08:31	3.738	58,31
11:08:31	4.836	58,32
11:08:31	8.293	58,30
11:08:31	4.771	58,29
11:08:32	17.152	58,30
11:08:33	3.966	58,29
11:08:33	256	58,28
11:08:33	27.358	58,27
11:08:33	15.595	58,26
11:08:33	1.000	58,28
11:08:34	13.036	58,26
11:08:34	6.300	58,27
11:08:34	2.117	58,26
11:08:34	139	58,30
11:08:34	3	58,31
11:08:34	7.969	58,26
11:08:35	5.531	58,27
11:08:35	254	58,30
11:08:35	12.818	58,26
11:08:36	1.040	58,28
11:08:36	1.021	58,30
11:08:36	3.967	58,28
11:08:37	5.984	58,26
11:08:37	20.000	58,30
11:08:37	2.137	58,26
11:08:37	493	58,30
11:08:37	520	58,26
11:08:37	3.584	58,29
11:08:37	867	58,26
11:08:38	1.438	58,27
11:08:38	4.420	58,26
11:08:38	137	58,25
11:08:38	2.255	58,26
11:08:39	4.205	58,27
11:08:41	382	58,26
11:08:41	3.947	58,25
11:08:41	831	58,26
11:08:42	1.798	58,25
11:08:42	479	58,26
11:08:42	251	58,25
11:08:42	177	58,26
11:08:43	3.097	58,27
11:08:44	7.550	58,26
11:08:46	549	58,27
11:08:46	1.199	58,26
11:08:46	16.078	58,28
11:08:46	985	58,27
11:08:47	440	58,26
11:08:47	1.819	58,27
11:08:47	1.924	58,26
11:08:47	25.672	58,25
11:08:48	24	58,26
11:08:48	7.102	58,25
11:08:48	214	58,26
11:08:49	10.685	58,27
11:08:49	5.092	58,26
11:08:49	7.739	58,25
11:08:49	7.067	58,27
11:08:49	4	58,26
11:08:49	5.662	58,25
11:08:49	995	58,27
11:08:49	144	58,25
11:08:50	1	58,26
11:08:50	7	58,25
11:08:50	173	58,27
11:08:50	285	58,25
11:08:50	1.695	58,27
11:08:50	1.140	58,25
11:08:50	1.489	58,26
11:08:51	2.144	58,27
11:08:51	3.019	58,26
11:08:51	524	58,25
11:08:52	1.239	58,26
11:08:52	77	58,25
11:08:52	20.742	58,26
11:08:52	5.712	58,27
11:08:52	294	58,26
11:08:52	769	58,25
11:08:52	857	58,27
11:08:53	641	58,25
11:08:53	334	58,26
11:08:53	517	58,25
11:08:53	7.652	58,27
11:08:53	3.183	58,25
11:08:55	15.820	58,27
11:08:55	8	58,25
11:08:55	481	58,26
11:08:55	7.703	58,27
11:08:55	376	58,26
11:08:55	3.562	58,25
11:08:56	857	58,26
11:08:57	954	58,25
11:08:58	857	58,27
11:08:58	56	58,25
11:08:59	3.344	58,26
11:09:00	8.240	58,27
11:09:00	7.423	58,26
11:09:01	514	58,28
11:09:01	89.233	58,26
11:09:04	1.240	58,25
11:09:04	857	58,26
11:09:04	3.091	58,25
11:09:04	857	58,26
11:09:04	1.066	58,25
11:09:05	2.767	58,27
11:09:05	173	58,25
11:09:05	191	58,27
11:09:06	52	58,26
11:09:06	162	58,27
11:09:06	17.986	58,26
11:09:06	300	58,27
11:09:06	6.848	58,26
11:09:07	504	58,27
11:09:07	8.012	58,26
11:09:07	354	58,27
11:09:07	237	58,26
11:09:07	20.400	58,25
11:09:07	1.086	58,26
11:09:07	548	58,25
11:09:07	857	58,26
11:09:07	165	58,25
11:09:07	1.131	58,26
11:09:07	372	58,25
11:09:08	4.494	58,26
11:09:08	2.607	58,25
11:09:08	469	58,26
11:09:08	2.479	58,25
11:09:08	1.474	58,26
11:09:08	5.185	58,25
11:09:08	1.474	58,26
11:09:08	1.713	58,25
11:09:08	4.720	58,26
11:09:08	1.781	58,25
11:09:08	848	58,26
11:09:08	2.694	58,25
11:09:08	3.442	58,26
11:09:08	54.972	58,25
11:09:10	857	58,26
11:09:11	689	58,25
11:09:11	7.893	58,27
11:09:11	2.453	58,25
11:09:12	1.716	58,27
11:09:13	3.701	58,25
11:09:14	469	58,26
11:09:14	8.002	58,25
11:09:15	1.109	58,26
11:09:15	1.370	58,27
11:09:16	717	58,26
11:09:16	72	58,25
11:09:16	858	58,26
11:09:17	312	58,25
11:09:17	1.126	58,26
11:09:17	58	58,25
11:09:17	240	58,27
11:09:17	590	58,26
11:09:18	1.715	58,27
11:09:18	155	58,26
11:09:19	804	58,27
11:09:19	172	58,26
11:09:19	15.273	58,27
11:09:19	44	58,26
11:09:20	19.858	58,27
11:09:21	377	58,26
11:09:21	31.857	58,27
11:09:28	22	58,28
11:09:28	2.428	58,27
11:09:30	9.762	58,28
11:09:32	37.238	58,29
11:09:34	74.368	58,30
11:09:36	58	58,31
11:09:36	3.196	58,30
11:09:36	380	58,31
11:09:36	112.674	58,30
11:09:37	33.879	58,29
11:09:40	524	58,30
11:09:40	28.630	58,31
11:09:40	214	58,30
11:09:40	10.935	58,31
11:09:40	63	58,29
11:09:41	34	58,30
11:09:41	9	58,29
11:09:41	37	58,30
11:09:41	197	58,31
11:09:41	9.794	58,29
11:09:42	171	58,31
11:09:42	12.806	58,30
11:09:46	72	58,31
11:09:46	495	58,30
11:09:47	8.871	58,31
11:09:47	84	58,30
11:09:47	295	58,31
11:09:47	36.586	58,30
11:09:52	8.598	58,31
11:09:52	163	58,30
11:09:52	151	58,29
11:09:53	1.081	58,30
11:09:53	12.166	58,31
11:09:55	382	58,32
11:09:55	679	58,31
11:09:56	856	58,32
11:09:56	781	58,31
11:09:57	99	58,32
11:09:57	5.455	58,31
11:10:01	618	58,32
11:10:02	2.132	58,31
11:10:04	20.514	58,32
11:10:04	44	58,31
11:10:04	7.609	58,32
11:10:04	105.393	58,31
11:10:06	9.628	58,32
11:10:06	4.743	58,31
11:10:06	16.046	58,32
11:10:06	22.029	58,31
11:10:07	168	58,32
11:10:07	74.319	58,31
11:10:09	19.996	58,30
11:10:10	17.469	58,29
11:10:11	10	58,30
11:10:11	31.241	58,29
11:10:12	85	58,30
11:10:12	2.286	58,29
11:10:12	8.798	58,30
11:10:15	184	58,29
11:10:16	2.365	58,30
11:10:16	3.867	58,29
11:10:16	3.087	58,30
11:10:17	1.698	58,29
11:10:17	1.824	58,30
11:10:17	9.322	58,29
11:10:18	2.781	58,30
11:10:19	284	58,29
11:10:19	3.635	58,30
11:10:21	1.064	58,31
11:10:21	8.492	58,30
11:10:21	2.880	58,31
11:10:21	2.251	58,30
11:10:21	13.310	58,29
11:10:22	1.294	58,30

11:10:22	5.590	58,29
11:10:22	56	58,30
11:10:22	104.503	58,29
11:10:25	852	58,30
11:10:25	3.010	58,29
11:10:26	2.077	58,30
11:10:26	1.570	58,28
11:10:26	26.492	58,30
11:10:27	9	58,29
11:10:27	4.198	58,30
11:10:27	1.853	58,29
11:10:28	3.000	58,30
11:10:28	8.117	58,29
11:10:28	175	58,30
11:10:28	364	58,29
11:10:29	1.706	58,30
11:10:29	177	58,29
11:10:29	340	58,30
11:10:29	6.463	58,29
11:10:29	20.008	58,30
11:10:30	55.814	58,29
11:10:31	639	58,30
11:10:31	522	58,29
11:10:32	31	58,30
11:10:33	813	58,29
11:10:33	1.715	58,30
11:10:34	467	58,29
11:10:34	256.003	58,30
11:10:34	53.986	58,29
11:10:35	25	58,30
11:10:35	33.953	58,29
11:10:36	91.379	58,30
11:10:38	4.441	58,29
11:10:39	801	58,30
11:10:40	42	58,31
11:10:40	2.940	58,30
11:10:41	514	58,31
11:10:42	19.944	58,30
11:10:43	67.352	58,29
11:10:45	495	58,30
11:10:45	1.418	58,29
11:10:46	4.290	58,30
11:10:47	6.156	58,29
11:10:48	2.165	58,30
11:10:49	1.544	58,29
11:10:50	52.452	58,30
11:10:54	1.964	58,31
11:10:54	12.785	58,30
11:10:54	33	58,31
11:10:55	109.778	58,30
11:10:58	27.366	58,29
11:11:01	10.271	58,31
11:11:02	3.444	58,29
11:11:03	171	58,30
11:11:04	873	58,29
11:11:05	171	58,30
11:11:05	44.341	58,29
11:11:05	452	58,30
11:11:05	980	58,29
11:11:05	1.279	58,30
11:11:06	179.875	58,29
11:11:09	5.932	58,28
11:11:09	8.018	58,29
11:11:09	11.756	58,28
11:11:09	159	58,29
11:11:09	9.203	58,28
11:11:10	5.000	58,29
11:11:10	37.208	58,27
11:11:11	1.026	58,29
11:11:11	30.383	58,27
11:11:13	1.715	58,29
11:11:13	30.483	58,27
11:11:13	429	58,29
11:11:14	8.320	58,27
11:11:14	4.802	58,29
11:11:15	8.722	58,27
11:11:16	72	58,29
11:11:16	15.940	58,27
11:11:17	2.571	58,28
11:11:17	2.572	58,27
11:11:18	857	58,28
11:11:18	2.764	58,27
11:11:20	852	58,28
11:11:20	45	58,27
11:11:20	5	58,28
11:11:20	5.510	58,27
11:11:22	1.715	58,28
11:11:22	59.045	58,27
11:11:24	22	58,28
11:11:24	9.600	58,27
11:11:24	5.337	58,26
11:11:24	7.188	58,27
11:11:24	2.637	58,26
11:11:25	15.768	58,27
11:11:25	892	58,26
11:11:25	7.694	58,27
11:11:25	1.869	58,26
11:11:25	8.267	58,27
11:11:25	3.148	58,26
11:11:26	4.161	58,27
11:11:26	952	58,26
11:11:26	856	58,27
11:11:26	1.635	58,26
11:11:26	19.092	58,27
11:11:26	1.214	58,26
11:11:26	5.071	58,27
11:11:27	493	58,26
11:11:27	857	58,27
11:11:28	1.774	58,26
11:11:28	857	58,27
11:11:28	97.394	58,26
11:11:28	37.612	58,25
11:11:28	857	58,26
11:11:28	3	58,25
11:11:28	857	58,27
11:11:28	2.481	58,26
11:11:28	857	58,27
11:11:28	1.384	58,26
11:11:29	1.714	58,27
11:11:29	884	58,26
11:11:30	1.083	58,25
11:11:30	76	58,27
11:11:30	857	58,26
11:11:30	136.076	58,25
11:11:30	1.518	58,26
11:11:31	1.714	58,27
11:11:31	3.606	58,26
11:11:31	2.643	58,25
11:11:31	1.714	58,27
11:11:31	2.560	58,25
11:11:31	857	58,26
11:11:31	8.882	58,25
11:11:32	588	58,27
11:11:32	173	58,25
11:11:32	1.298	58,27
11:11:32	157	58,26
11:11:33	850	58,27
11:11:33	1.298	58,26
11:11:34	3.933	58,25
11:11:34	1.833	58,26
11:11:34	902	58,25
11:11:34	1.556	58,26
11:11:34	212	58,25
11:11:35	14.811	58,26
11:11:35	425	58,25
11:11:35	546	58,26
11:11:35	142	58,25
11:11:35	241	58,27
11:11:35	2.237	58,26
11:11:35	150	58,27
11:11:35	3.373	58,26
11:11:36	50	58,27
11:11:36	283	58,26
11:11:36	39	58,27
11:11:36	352	58,26
11:11:36	25	58,27
11:11:36	17.214	58,26
11:11:36	338	58,27
11:11:36	63.320	58,26
11:11:37	38.465	58,25
11:11:37	11.179	58,27
11:11:37	340	58,25
11:11:37	6.710	58,27
11:11:37	12.199	58,25
11:11:38	6.779	58,26
11:11:38	7.398	58,25
11:11:39	3.606	58,27
11:11:39	2.979	58,25
11:11:39	8.581	58,27
11:11:39	9	58,25
11:11:39	2.846	58,27
11:11:39	2.210	58,25
11:11:40	24.314	58,27
11:11:40	8.500	58,25
11:11:40	887	58,26
11:11:40	6.816	58,27
11:11:40	612	58,26
11:11:40	20.218	58,25
11:11:41	11.929	58,27
11:11:41	1.883	58,26
11:11:41	6.563	58,25
11:11:42	1.038	58,27
11:11:42	39.461	58,25
11:11:45	979	58,26
11:11:46	354	58,25
11:11:46	1.225	58,24
11:11:46	11.675	58,25
11:11:48	12.999	58,26
11:11:48	3.887	58,27
11:11:48	1.720	58,25
11:11:48	632	58,26
11:11:48	1.521	58,25
11:11:48	170	58,26
11:11:48	34	58,25
11:11:48	425	58,26
11:11:49	5.950	58,25
11:11:50	257	58,27
11:11:50	4.157	58,25
11:11:50	449	58,24
11:11:51	8.006	58,25
11:11:51	876	58,24
11:11:51	344	58,25
11:11:52	431	58,26
11:11:52	1.173	58,25
11:11:52	30.415	58,24
11:11:52	217	58,25
11:11:52	643	58,24
11:11:52	263	58,26
11:11:52	710	58,24
11:11:53	3.500	58,25
11:11:53	1.948	58,24
11:11:54	12.525	58,25
11:11:58	170	58,26
11:11:58	27.277	58,25
11:11:59	1.485	58,24
11:11:59	4.498	58,26
11:11:59	332	58,25
11:11:59	12	58,24
11:12:00	316	58,25
11:12:00	3.270	58,26
11:12:00	1.028	58,27
11:12:00	107	58,26
11:12:00	3.057	58,27
11:12:00	11.623	58,26
11:12:01	22.863	58,24
11:12:02	4.276	58,25
11:12:02	4.268	58,27
11:12:03	5.312	58,26
11:12:04	413	58,25
11:12:04	85	58,26
11:12:05	12.877	58,27
11:12:05	9.060	58,25
11:12:05	6.707	58,24
11:12:06	4.939	58,25
11:12:06	75.337	58,24
11:12:09	92	58,25
11:12:09	1.281	58,26
11:12:09	4.852	58,24
11:12:09	49	58,26
11:12:09	49.865	58,24
11:12:14	22.226	58,25
11:12:16	1.707	58,26
11:12:16	44.210	58,25
11:12:17	68	58,24
11:12:17	25.530	58,25
11:12:18	173	58,24
11:12:18	10.786	58,25
11:12:18	1.000	58,24
11:12:18	1.261	58,25
11:12:18	162	58,24
11:12:18	5.050	58,25
11:12:19	70	58,24
11:12:19	2.569	58,25
11:12:19	895	58,24
11:12:19	1.734	58,25
11:12:19	8	58,24
11:12:19	1.816	58,25
11:12:20	863	58,24
11:12:20	1.706	58,25
11:12:20	12	58,24
11:12:20	549	58,25
11:12:20	278	58,24
11:12:20	1.073	58,25
11:12:21	708	58,24
11:12:21	206	58,25
11:12:21	863	58,24
11:12:21	3.665	58,25
11:12:22	280	58,26
11:12:22	709	58,25
11:12:23	87	58,26
11:12:23	3.282	58,25
11:12:24	567	58,24
11:12:24	25.189	58,25
11:12:24	1.719	58,26
11:12:24	712	58,25
11:12:25	15	58,26
11:12:25	53	58,25
11:12:25	20	58,26
11:12:25	2.422	58,25
11:12:25	6	58,26
11:12:26	1.060	58,25
11:12:27	10.075	58,26
11:12:28	517	58,25
11:12:28	387	58,26
11:12:28	19	58,25
11:12:28	6.666	58,26
11:12:29	35	58,25
11:12:29	1.809	58,26
11:12:29	120.020	58,25
11:12:30	198	58,24
11:12:30	2.906	58,25
11:12:31	418	58,24
11:12:31	5.167	58,25
11:12:31	6.339	58,26
11:12:32	12	58,24
11:12:33	2.367	58,26
11:12:34	1.210	58,24
11:12:34	2.773	58,26
11:12:34	35	58,24
11:12:35	5.139	58,26
11:12:35	710	58,24
11:12:35	815	58,26
11:12:35	42	58,24
11:12:36	169	58,26
11:12:36	851	58,25
11:12:36	52	58,26
11:12:36	655	58,24
11:12:36	53.426	58,26
11:12:37	54	58,25
11:12:37	423	58,27
11:12:37	15.672	58,26
11:12:37	29.841	58,27
11:12:38	32	58,25
11:12:38	2.674	58,26
11:12:38	87.756	58,27
11:12:38	704	58,25
11:12:41	78	58,27
11:12:42	1.562	58,25
11:12:43	255	58,27
11:12:43	48.028	58,25
11:12:48	1.717	58,27
11:12:48	1.720	58,25
11:12:48	6.487	58,27
11:12:48	1.857	58,25
11:12:49	2.745	58,27
11:12:49	928	58,25
11:12:50	344	58,26
11:12:51	5.962	58,27
11:12:51	15.445	58,28
11:12:51	2.551	58,27
11:12:53	9.125	58,28
11:12:53	57.696	58,29
11:12:53	18.942	58,30
11:12:53	991	58,27
11:12:54	2.568	58,28
11:12:55	1.716	58,29
11:12:56	267.452	58,28
11:12:57	93.273	58,27
11:12:57	116.660	58,26
11:12:57	294	58,27
11:12:59	6	58,28
11:12:59	19.706	58,27
11:12:59	25.698	58,26
11:13:00	100.000	58,28
11:13:03	10.326	58,26
11:13:03	279	58,27
11:13:03	20.000	58,28
11:13:03	26.871	58,27
11:13:05	20.000	58,28
11:13:05	6.837	58,27
11:13:06	11.647	58,29
11:13:06	3.280	58,27
11:13:07	16.246	58,29
11:13:07	71.247	58,30
11:13:07	64.537	58,27
11:13:09	23.845	58,28
11:13:09	8.913	58,27
11:13:09	25.058	58,28
11:13:10	130	58,27
11:13:10	569	58,29
11:13:11	37.124	58,27
11:13:13	20.000	58,29
11:13:13	10.081	58,27
11:13:13	49.431	58,29
11:13:13	28.595	58,27
11:13:15	5.213	58,28
11:13:15	108.984	58,27
11:13:15	6.183	58,26
11:13:15	3.431	58,29
11:13:15	3.180	58,26
11:13:15	411	58,27
11:13:15	84	58,29
11:13:15	3.589	58,27
11:13:15	10.132	58,26
11:13:15	1.003	58,28
11:13:15	3.535	58,27
11:13:15	7.188	58,28
11:13:16	1.075	58,27
11:13:16	14.314	58,28
11:13:16	65.323	58,27
11:13:17	18.132	58,28
11:13:17	566	58,26
11:13:17	1.730	58,27
11:13:18	51.568	58,28
11:13:18	13.860	58,27
11:13:19	34.674	58,28
11:13:19	7.619	58,27
11:13:20	7.902	58,28
11:13:20	3.847	58,29
11:13:20	81.860	58,28
11:13:22	24.377	58,29
11:13:22	204	58,28
11:13:23	26	58,29
11:13:23	6.572	58,28
11:13:25	79.906	58,29
11:13:25	3.189	58,28
11:13:26	70.976	58,29
11:13:26	273	58,28
11:13:26	439	58,26
11:13:26	5.640	58,27
11:13:27	20.448	58,28
11:13:27	18.066	58,29
11:13:27	19.312	58,28
11:13:28	14.875	58,29
11:13:29	983	58,27
11:13:29	59	58,29
11:13:30	95	58,27
11:13:30	25.729	58,29
11:13:30	28	58,27
11:13:30	24.316	58,29
11:13:31	2.405	58,27
11:13:33	184	58,29
11:13:34	992	58,27
11:13:34	631	58,29
11:13:36	28.044	58,30
11:13:37	2.230	58,31
11:13:37	23.348	58,30
11:13:42	18.953	58,31
11:13:42	2.987	58,30
11:13:44	414	58,31
11:13:44	4.386	58,32
11:13:44	12.653	58,30
11:13:45	165	58,31
11:13:45	8.989	58,32
11:13:45	8	58,31
11:13:45	18.540	58,30
11:13:48	144	58,31
11:13:48	102.020	58,32
11:13:49	3.322	58,31
11:13:50	1	58,32
11:13:50	19.929	58,33
11:13:51	296	58,31
11:13:51	2.378	58,33
11:13:51	12.527	58,34
11:13:51	6.095	58,31
11:13:51	1.606	58,30
11:13:52	20.000	58,32
11:13:52	211	58,31
11:13:52	931	58,33
11:13:52	1.455	58,34
11:13:52	2.152	58,31
11:13:52	432	58,33
11:13:52	1.282	58,34
11:13:52	3.340	58,31
11:13:54	59.730	58,33
11:13:54	10.150	58,31
11:13:55	5.383	58,33
11:13:55	39.623	58,31
11:13:59	19.886	58,33
11:13:59	6.915	58,31
11:13:59	17.967	58,33
11:14:00	1.728	58,31
11:14:00	108	58,33
11:14:00	4.448	58,31
11:14:01	20	58,32
11:14:02	257	58,33
11:14:02	1.277	58,32
11:14:03	4.744	58,33
11:14:04	1.551	58,32
11:14:04	27.052	58,33
11:14:04	171	58,32
11:14:04	100.171	58,33
11:14:05	35.476	58,32
11:14:05	150	58,34
11:14:06	11.505	58,32
11:14:06	23.253	58,31
11:14:06	771	58,33
11:14:06	8.206	58,32
11:14:07	340	58,33
11:14:07	11.794	58,32
11:14:08	19.957	58,31
11:14:09	685	58,32
11:14:09	18.889	58,33
11:14:09	22.314	58,32
11:14:10	18.111	58,33
11:14:10	7.305	58,32
11:14:10	24.791	58,33
11:14:10	27.448	58,32
11:14:10	97	58,31
11:14:11	41	58,33
11:14:11	3.086	58,31
11:14:11	1.714	58,33
11:14:11	5.580	58,31
11:14:11	342	58,33
11:14:11	74.495	58,31
11:14:15	42	58,33
11:14:15	13.337	58,31
11:14:18	20.000	58,33
11:14:18	2.584	58,31
11:14:20	347	58,32
11:14:20	2.075	58,31
11:14:21	294	58,32
11:14:21	2.550	58,33
11:14:21	15.220	58,31
11:14:26	51.439	58,32
11:14:26	9	58,30
11:14:27	6.808	58,32
11:14:27	7.369	58,30
11:14:30	1	58,32
11:14:30	857	58,33
11:14:30	991	58,30
11:14:30	1.110	58,31
11:14:30	20.000	58,32
11:14:30	1.161	58,31
11:14:31	1.976	58,32
11:14:31	175	58,31
11:14:31	2.573	58,32
11:14:31	1.597	58,31
11:14:31	63.347	58,32
11:14:32	1.119	58,31
11:14:32	25.891	58,32
11:14:32	1.877	58,31
11:14:33	40.033	58,32
11:14:33	8.576	58,31
11:14:37	4.911	58,32
11:14:37	1.959	58,31
11:14:38	85	58,32
11:14:38	16.426	58,31
11:14:39	3.640	58,30
11:14:40	1.779	58,31
11:14:40	43.525	58,30
11:14:42	2.788	58,32
11:14:42	115.342	58,30
11:14:43	2.767	58,29
11:14:44	27.262	58,31
11:14:44	40.792	58,29
11:14:45	3.553	58,28
11:14:46	11.724	58,29
11:14:47	19.999	58,31
11:14:47	688	58,29
11:14:48	4.999	58,31
11:14:48	1.041	58,29
11:14:50	204	58,28
11:14:51	342	58,31
11:14:52	1.000	58,28
11:14:53	11.250	58,30
11:14:53	470	58,28
11:14:54	20.000	58,30
11:14:54	2.695	58,28
11:14:56	5.317	58,30
11:14:57	187.403	58,28
11:14:57	1.460	58,27
11:14:58	6.758	58,30
11:14:58	1.719	58,27
11:15:01	10.963	58,29
11:15:01	177	58,27
11:15:01	11.357	58,29
11:15:02	344	58,27
11:15:02	3.923	58,29
11:15:03	1.640	58,27
11:15:03	8.698	58,29
11:15:03	516	58,27
11:15:04	10.413	58,29
11:15:04	5.836	58,27
11:15:04	1.713	58,26
11:15:04	37.396	58,29
11:15:05	5.621	58,27
11:15:06	8.698	58,29
11:15:06	17.449	58,27
11:15:06	34.306	58,26
11:15:06	866	58,28
11:15:06	68	58,26
11:15:06	14.000	58,28
11:15:06	18.377	58,27
11:15:07	6.000	58,28
11:15:07	2.774	58,27
11:15:07	6.000	58,28
11:15:07	385	58,26
11:15:07	11.181	58,27
11:15:07	8.698	58,28
11:15:08	520	58,27
11:15:08	12.453	58,28
11:15:08	22.299	58,27
11:15:08	3.087	58,26
11:15:08	8.698	58,28
11:15:08	2.261	58,27
11:15:08	11.302	58,28
11:15:08	1.207	58,27
11:15:09	2.271	58,29
11:15:09	1.229	58,27
11:15:09	4	58,29
11:15:10	2.200	58,27
11:15:10	8.698	58,29
11:15:10	8.509	58,27
11:15:11	20.000	58,29
11:15:11	4.594	58,27
11:15:11	2.081	58,26
11:15:11	692	58,27
11:15:11	769	58,28
11:15:11	6.165	58,27
11:15:12	33.231	58,28
11:15:12	27.143	58,27
11:15:13	4.455	58,26
11:15:13	39.000	58,28
11:15:13	20.657	58,26
11:15:13	11.075	58,28
11:15:13	1.328	58,26
11:15:13	3.431	58,28
11:15:14	2.938	58,26
11:15:14	14.157	58,28
11:15:14	29.681	58,26
11:15:15	3.066	58,28
11:15:15	4.392	58,26
11:15:16	691	58,25
11:15:16	178	58,26
11:15:16	738	58,25
11:15:16	16.569	58,27
11:15:16	2.961	58,25
11:15:17	9.590	58,28
11:15:17	424	58,25
11:15:17	12.089	58,26
11:15:17	820	58,28
11:15:17	28.829	58,27
11:15:17	3.728	58,26
11:15:17	8.878	58,28
11:15:18	265	58,26
11:15:18	17.718	58,28
11:15:18	8.857	58,27
11:15:19	3.039	58,28
11:15:19	11.143	58,27
11:15:19	81.836	58,25
11:15:20	25.000	58,28
11:15:20	1.264	58,25
11:15:20	603	58,26
11:15:20	13.908	58,27

VOLVER AL INICIO

11:15:20	20.000	58,28
11:15:20	41.338	58,27
11:15:21	8.228	58,28
11:15:21	1.157	58,27
11:15:21	1.318	58,26
11:15:21	6	58,28
11:15:21	9.172	58,26
11:15:21	11.772	58,28
11:15:21	2.315	58,26
11:15:22	20.000	58,28
11:15:22	2.145	58,26
11:15:23	6.456	58,28
11:15:23	1.032	58,27
11:15:23	46.876	58,26
11:15:23	20.000	58,28
11:15:23	10.084	58,27
11:15:25	6	58,29
11:15:26	36.884	58,27
11:15:27	4.190	58,26
11:15:27	10.395	58,27
11:15:29	8.431	58,28
11:15:29	9.605	58,27
11:15:30	25.821	58,26
11:15:31	672	58,28
11:15:32	7.124	58,26
11:15:33	49.243	58,27
11:15:34	283	58,28
11:15:34	50.757	58,27
11:15:36	6.665	58,26
11:15:36	34.166	58,25
11:15:38	2.193	58,27
11:15:38	682	58,25
11:15:38	30.302	58,27
11:15:38	27.570	58,28
11:15:38	643	58,25
11:15:38	25.999	58,26
11:15:41	53.464	58,25
11:15:43	17.161	58,27
11:15:43	35.069	58,25
11:15:44	46.266	58,27
11:15:44	22.005	58,25
11:15:46	274	58,27
11:15:46	3.146	58,25
11:15:47	11.719	58,27
11:15:47	3.443	58,25
11:15:47	21	58,27
11:15:47	56	58,25
11:15:47	4.032	58,27
11:15:47	109.427	58,25
11:15:49	712	58,27
11:15:50	80	58,25
11:15:51	1.732	58,27
11:15:51	173	58,25
11:15:51	530	58,27
11:15:51	988	58,25
11:15:51	2	58,27
11:15:51	170.745	58,25
11:15:51	10.098	58,24
11:15:51	3.508	58,25
11:15:51	13.602	58,26
11:15:52	9.999	58,25
11:15:52	17.010	58,24
11:15:53	85	58,26
11:15:54	84.946	58,25
11:15:55	858	58,26
11:15:55	7.021	58,25
11:15:56	5.149	58,26
11:15:56	283	58,25
11:15:56	42.909	58,26
11:15:56	525	58,25
11:15:56	2.983	58,26
11:15:56	26.534	58,24
11:15:57	2	58,25
11:15:57	2.992	58,24
11:15:59	49	58,25
11:15:59	27.106	58,26
11:15:59	10.179	58,24
11:16:00	6.276	58,26
11:16:00	324	58,24
11:16:00	113	58,26
11:16:00	37	58,24
11:16:00	712	58,25
11:16:00	10.660	58,26
11:16:00	217	58,24
11:16:00	17	58,25
11:16:01	54.016	58,24
11:16:01	179.925	58,23
11:16:01	14.011	58,21
11:16:01	12.077	58,24
11:16:01	10.393	58,21
11:16:02	7.519	58,24
11:16:02	392	58,25
11:16:02	11.635	58,24
11:16:04	4.907	58,25
11:16:04	3.051	58,24
11:16:05	345	58,23
11:16:05	47.054	58,24
11:16:05	7.032	58,23
11:16:06	4.056	58,22
11:16:06	2.399	58,21
11:16:06	10.885	58,23
11:16:06	40.746	58,24
11:16:06	17.704	58,23
11:16:07	24.465	58,24
11:16:07	4.255	58,23
11:16:07	244	58,24
11:16:07	24.998	58,23
11:16:08	343	58,24
11:16:08	55.503	58,23
11:16:08	476	58,21
11:16:08	153	58,22
11:16:08	14.009	58,21
11:16:09	8.953	58,22
11:16:09	1.717	58,23
11:16:09	26.714	58,22
11:16:09	17.180	58,24
11:16:09	230	58,22
11:16:09	5.554	58,23
11:16:10	1.244	58,22
11:16:10	5.343	58,23
11:16:10	182	58,22
11:16:10	186	58,21
11:16:10	26.084	58,23
11:16:11	10.080	58,24
11:16:11	15.031	58,23
11:16:11	21.802	58,24
11:16:11	21.942	58,23
11:16:11	20.311	58,22
11:16:11	58.321	58,21
11:16:12	713	58,22
11:16:12	3.807	58,21
11:16:12	13.744	58,22
11:16:12	308	58,23
11:16:12	100	58,25
11:16:12	10.330	58,23
11:16:13	4.334	58,22
11:16:13	8.477	58,21
11:16:13	31.229	58,22
11:16:14	20	58,23
11:16:14	62	58,24
11:16:14	24.520	58,22
11:16:15	2.575	58,24
11:16:15	10.567	58,22
11:16:16	834	58,24
11:16:16	9.666	58,22
11:16:16	1.715	58,24
11:16:16	6.817	58,22
11:16:17	1.654	58,21
11:16:17	2.743	58,22
11:16:18	15.890	58,21
11:16:19	171	58,23
11:16:19	1.134	58,21
11:16:19	3.316	58,23
11:16:20	54.587	58,21
11:16:22	19.463	58,23
11:16:22	10.319	58,24
11:16:23	10.678	58,21
11:16:23	377	58,23
11:16:23	508	58,21
11:16:23	17	58,23
11:16:23	5.663	58,21
11:16:23	20.000	58,22
11:16:23	34.271	58,21
11:16:24	3.434	58,23
11:16:24	155.061	58,21
11:16:26	127	58,20
11:16:26	380	58,21
11:16:26	2.484	58,20
11:16:27	56	58,21
11:16:27	273	58,22
11:16:27	535	58,20
11:16:27	693	58,21
11:16:28	865	58,20
11:16:28	36	58,22
11:16:28	2.412	58,20
11:16:28	11.129	58,22
11:16:29	3.831	58,20
11:16:30	104	58,21
11:16:30	291	58,20
11:16:30	62.332	58,21
11:16:30	2.135	58,20
11:16:30	1.412	58,21
11:16:30	8.563	58,20
11:16:31	33	58,21
11:16:31	3.041	58,20
11:16:32	600	58,21
11:16:33	123.876	58,20
11:16:34	10	58,21
11:16:34	5.574	58,20
11:16:35	193	58,19
11:16:35	4.999	58,20
11:16:35	164	58,19
11:16:35	17.710	58,18
11:16:35	320	58,20
11:16:35	3.249	58,18
11:16:36	343	58,20
11:16:36	706	58,18
11:16:36	118	58,20
11:16:36	4.863	58,18
11:16:36	24.999	58,20
11:16:36	28	58,18
11:16:36	24.990	58,20
11:16:36	3.069	58,18
11:16:36	132	58,20
11:16:36	10.248	58,18
11:16:37	63.665	58,20
11:16:38	78	58,18
11:16:39	509	58,20
11:16:39	18.378	58,18
11:16:40	24.999	58,20
11:16:40	3.099	58,18
11:16:40	35	58,20
11:16:41	251.387	58,18
11:16:42	24.999	58,20
11:16:42	1.854	58,18
11:16:42	316	58,20
11:16:43	1.858	58,18
11:16:44	2.792	58,19
11:16:44	2.369	58,18
11:16:45	47.208	58,19
11:16:45	21.057	58,18
11:16:45	341	58,20
11:16:45	752	58,18
11:16:45	27.089	58,20
11:16:46	9	58,18
11:16:46	3	58,20
11:16:46	14	58,18
11:16:46	81.137	58,20
11:16:47	772	58,18
11:16:47	24.264	58,20
11:16:47	235	58,18
11:16:48	8	58,20
11:16:48	180	58,21
11:16:48	17.199	58,20
11:16:49	1.564	58,21
11:16:49	19.999	58,20
11:16:49	10.940	58,19
11:16:51	1	58,20
11:16:51	20.006	58,21
11:16:51	3.915	58,19
11:16:51	86	58,21
11:16:51	279	58,19
11:16:51	840	58,21
11:16:51	3.730	58,19
11:16:52	7.573	58,21
11:16:52	1.136	58,19
11:16:52	961	58,18
11:16:52	19.999	58,20
11:16:53	7.773	58,19
11:16:53	1.292	58,20
11:16:53	6.624	58,19
11:16:54	1.120	58,20
11:16:54	45	58,19
11:16:54	5.109	58,21
11:16:54	1.433	58,19
11:16:54	19.999	58,21
11:16:54	7.284	58,19
11:16:55	700	58,20
11:16:55	19.299	58,21
11:16:55	1.428	58,19
11:16:55	345	58,20
11:16:55	1.674	58,21
11:16:55	90.542	58,19
11:16:57	2.849	58,21
11:16:57	195	58,20
11:16:57	3.678	58,19
11:16:59	853	58,21
11:16:59	17	58,20
11:16:59	5.153	58,21
11:16:59	8	58,20
11:17:00	20.481	58,21
11:17:00	490	58,20
11:17:00	131	58,21
11:17:00	1.077	58,20
11:17:01	687	58,21
11:17:01	5.762	58,20
11:17:01	330	58,21
11:17:01	496	58,20
11:17:02	5	58,21
11:17:02	27.943	58,20
11:17:03	38.619	58,19
11:17:04	22.335	58,20
11:17:04	23.703	58,19
11:17:06	1	58,20
11:17:06	697	58,21
11:17:06	28.804	58,19
11:17:07	698	58,21
11:17:07	2.324	58,19
11:17:08	1.034	58,21
11:17:08	326	58,19
11:17:09	1.034	58,21
11:17:09	86	58,19
11:17:09	6.577	58,21
11:17:09	1.316	58,20
11:17:10	850	58,19
11:17:10	6	58,20
11:17:10	137	58,19
11:17:10	603	58,20
11:17:10	11.626	58,19
11:17:10	5.362	58,21
11:17:10	84.709	58,19
11:17:12	7.202	58,21
11:17:12	182.435	58,19
11:17:14	9.131	58,18
11:17:14	27	58,19
11:17:14	19.999	58,20
11:17:14	1.103	58,19
11:17:14	1	58,20
11:17:14	340	58,21
11:17:14	17.773	58,19
11:17:14	51	58,21
11:17:14	1.097	58,19
11:17:14	5.544	58,18
11:17:15	19.999	58,20
11:17:15	18.102	58,19
11:17:15	1	58,20
11:17:15	22	58,21
11:17:15	1.711	58,19
11:17:15	713	58,20
11:17:15	187	58,19
11:17:15	848	58,18
11:17:16	1	58,20
11:17:16	135	58,18
11:17:16	20	58,19
11:17:16	962	58,18
11:17:16	7.149	58,20
11:17:16	9.125	58,19
11:17:16	4.275	58,20
11:17:16	861	58,19
11:17:17	8.575	58,20
11:17:17	16.362	58,19
11:17:18	1	58,20
11:17:18	81	58,21
11:17:18	1.694	58,19
11:17:18	1.410	58,20
11:17:18	16	58,19
11:17:18	1	58,20
11:17:18	338	58,21
11:17:18	40.813	58,19
11:17:20	87	58,21
11:17:20	6.182	58,19
11:17:22	6.237	58,21
11:17:22	173	58,19
11:17:22	1.323	58,21
11:17:22	488	58,19
11:17:23	9.827	58,20
11:17:23	7.246	58,19
11:17:23	1	58,20
11:17:23	18.949	58,21
11:17:24	907	58,20
11:17:24	39.956	58,21
11:17:25	12.317	58,20
11:17:26	512	58,21
11:17:27	22.356	58,20
11:17:27	10.087	58,19
11:17:27	512	58,21
11:17:27	37	58,19
11:17:27	183	58,21
11:17:27	1.582	58,20
11:17:28	7.037	58,21
11:17:28	3.644	58,20
11:17:29	19.999	58,21
11:17:30	1.418	58,20
11:17:30	25.590	58,21
11:17:30	17	58,20
11:17:30	25.278	58,21
11:17:31	425	58,20
11:17:31	75.285	58,21
11:17:32	10.763	58,22
11:17:34	48.074	58,23
11:17:35	24.042	58,24
11:17:35	26.460	58,23
11:17:36	420	58,24
11:17:37	643	58,23
11:17:37	458	58,25
11:17:37	32.557	58,23
11:17:41	330	58,25
11:17:41	36	58,23
11:17:42	1.007	58,25
11:17:42	1.418	58,23
11:17:42	57	58,25
11:17:42	4.024	58,23
11:17:43	18	58,25
11:17:43	11.371	58,23
11:17:46	70	58,25
11:17:46	4.429	58,23
11:17:48	496	58,24
11:17:49	346	58,23
11:17:49	1.192	58,24
11:17:49	10.979	58,23
11:17:51	71.267	58,24
11:17:53	222	58,25
11:17:53	9.751	58,24
11:17:55	32.907	58,25
11:17:55	12.665	58,24
11:17:55	819	58,25
11:17:56	9.237	58,26
11:17:56	172	58,25
11:17:56	5.762	58,26
11:17:57	646	58,25
11:17:57	4.120	58,26
11:17:57	1.832	58,25
11:17:57	29	58,26
11:17:57	2.409	58,25
11:17:58	167	58,26
11:17:58	36.888	58,25
11:18:02	248	58,27
11:18:02	8.216	58,25
11:18:04	8.580	58,27
11:18:04	201.595	58,25
11:18:06	224.507	58,24
11:18:09	170	58,26
11:18:09	19.603	58,24
11:18:09	2.992	58,23
11:18:10	22	58,24
11:18:10	911	58,23
11:18:10	20.162	58,24
11:18:10	2.934	58,23
11:18:10	22	58,24
11:18:10	133	58,23
11:18:10	170	58,24
11:18:10	1.103	58,23
11:18:10	464	58,22
11:18:11	367	58,23
11:18:11	851	58,22
11:18:11	22	58,23
11:18:11	1.209	58,22
11:18:11	1.171	58,23
11:18:11	28.388	58,22
11:18:13	10.691	58,24
11:18:13	69.539	58,22
11:18:14	20.990	58,21
11:18:15	11.994	58,22
11:18:15	5.435	58,21
11:18:15	165	58,24
11:18:15	4.266	58,21
11:18:16	1.961	58,22
11:18:16	16	58,21
11:18:16	3.118	58,22
11:18:16	165	58,24
11:18:16	311	58,22
11:18:16	13.083	58,23
11:18:16	15.658	58,22
11:18:17	6.133	58,21
11:18:17	22.276	58,22
11:18:18	12.814	58,21
11:18:18	23.820	58,22
11:18:19	2.251	58,21
11:18:19	26.259	58,22
11:18:20	7.989	58,21
11:18:20	21.639	58,22
11:18:21	19.218	58,21
11:18:22	8.580	58,22
11:18:22	181	58,21
11:18:22	8.588	58,23
11:18:22	2.630	58,21
11:18:22	5.930	58,20
11:18:22	8.592	58,22
11:18:22	822	58,23
11:18:22	1.255	58,22
11:18:22	172	58,20
11:18:22	711	58,21
11:18:22	8.592	58,22
11:18:22	8.586	58,23
11:18:23	7.048	58,20
11:18:23	3.307	58,23
11:18:23	5.708	58,22
11:18:24	3	58,23
11:18:24	2.881	58,22
11:18:24	1.559	58,21
11:18:24	4.367	58,20
11:18:24	27	58,22
11:18:24	173	58,21
11:18:24	359	58,22
11:18:25	28	58,23
11:18:25	25.257	58,22
11:18:25	355	58,21
11:18:25	43.536	58,22
11:18:25	18.969	58,21
11:18:25	2.823	58,22
11:18:25	16.411	58,21
11:18:27	1.830	58,22
11:18:28	1.378	58,21
11:18:28	793	58,22
11:18:28	21	58,21
11:18:28	4.851	58,22
11:18:28	28.990	58,21
11:18:31	67	58,22
11:18:31	4.141	58,21
11:18:31	10.325	58,22
11:18:31	283	58,21
11:18:31	5.160	58,22
11:18:32	739	58,21
11:18:32	220.910	58,22
11:18:32	32.054	58,21
11:18:33	16.115	58,22
11:18:34	827	58,23
11:18:34	5.716	58,22
11:18:37	226	58,23
11:18:37	7.949	58,22
11:18:37	319	58,23
11:18:37	258	58,22
11:18:38	171	58,23
11:18:38	12.152	58,22
11:18:40	198	58,23
11:18:40	2.190	58,22
11:18:40	813	58,23
11:18:41	11.634	58,22
11:18:42	2.852	58,23
11:18:43	728	58,22
11:18:43	86	58,23
11:18:43	12.309	58,22
11:18:43	6.357	58,21
11:18:43	9.517	58,20
11:18:43	12.676	58,22
11:18:44	857	58,21
11:18:44	7.352	58,22
11:18:44	14.702	58,21
11:18:45	1	58,22
11:18:45	2.779	58,21
11:18:46	50	58,22
11:18:46	617	58,23
11:18:46	2.607	58,21
11:18:46	8.808	58,22
11:18:48	225	58,23
11:18:48	2.848	58,22
11:18:49	1.717	58,23
11:18:49	22.283	58,22
11:18:50	924	58,23
11:18:50	106.972	58,22
11:18:54	8.303	58,23
11:18:54	29.359	58,22
11:18:57	8.610	58,23
11:18:58	5.709	58,22
11:18:58	4.281	58,21
11:18:58	497	58,23
11:18:58	2.556	58,22
11:18:59	1	58,23
11:18:59	1.418	58,22
11:18:59	129	58,23
11:18:59	1.157	58,22
11:19:00	85	58,23
11:19:00	2.608	58,22
11:19:01	175	58,23
11:19:01	849	58,22
11:19:02	1.110	58,21
11:19:02	1.717	58,23
11:19:02	703	58,21
11:19:02	864	58,22
11:19:02	294.656	58,21
11:19:02	158.364	58,20
11:19:02	12.528	58,21
11:19:02	827	58,22
11:19:02	17	58,21
11:19:03	734	58,22
11:19:03	3.449	58,21
11:19:03	5.000	58,22
11:19:03	14	58,21
11:19:03	3.462	58,22
11:19:03	4.659	58,21
11:19:04	7.859	58,22
11:19:04	732	58,21
11:19:04	13.999	58,22
11:19:05	515	58,23
11:19:05	24.738	58,22
11:19:09	10	58,23
11:19:09	172	58,21
11:19:09	169	58,23
11:19:09	28.636	58,21
11:19:09	71	58,22
11:19:09	7.143	58,21
11:19:09	58.144	58,22
11:19:09	56.486	58,21
11:19:12	403	58,20
11:19:12	1.308	58,21
11:19:12	3.000	58,22
11:19:12	588	58,21
11:19:13	168	58,22
11:19:13	3.115	58,21
11:19:13	24	58,22
11:19:13	39.975	58,21
11:19:13	5.003	58,20
11:19:13	179	58,22
11:19:13	2.503	58,20
11:19:14	7.374	58,22
11:19:14	7.285	58,21
11:19:14	9.461	58,20
11:19:14	4.668	58,22
11:19:14	33.625	58,20
11:19:15	86	58,22
11:19:15	13.098	58,20
11:19:16	1.765	58,22
11:19:16	78.103	58,20
11:19:17	3.001	58,19
11:19:17	63.124	58,20
11:19:17	422	58,22
11:19:17	11.765	58,20
11:19:17	21	58,22
11:19:17	1.819	58,20
11:19:17	244	58,19
11:19:18	100.607	58,20
11:19:19	2	58,22
11:19:19	8	58,21
11:19:19	33.078	58,20
11:19:20	16.313	58,21
11:19:20	1.255	58,20
11:19:21	2	58,22
11:19:21	2.368	58,21
11:19:21	30.631	58,20
11:19:22	1	58,22
11:19:22	49.981	58,20
11:19:25	4.467	58,22
11:19:25	10.395	58,20
11:19:27	583	58,21
11:19:27	11	58,20
11:19:27	2.091	58,21
11:19:27	334	58,20
11:19:27	54.051	58,21
11:19:27	854	58,20
11:19:27	19.938	58,21
11:19:27	2.602	58,20
11:19:28	4.134	58,21
11:19:28	1.666	58,20
11:19:29	1.356	58,21
11:19:29	29.884	58,20

VOLVER AL INICIO

11:19:30	515	58,21
11:19:30	22.387	58,20
11:19:30	7.431	58,19
11:19:31	214	58,21
11:19:31	656	58,19
11:19:32	515	58,21
11:19:32	122.226	58,19
11:19:33	5.033	58,21
11:19:33	3.443	58,20
11:19:33	70	58,19
11:19:33	5.353	58,21
11:19:34	907	58,20
11:19:34	240	58,19
11:19:35	34	58,21
11:19:35	4.199	58,20
11:19:36	1.393	58,21
11:19:36	28	58,20
11:19:37	172	58,21
11:19:37	1.448	58,20
11:19:37	3.783	58,21
11:19:37	1.902	58,20
11:19:38	235	58,21
11:19:38	87	58,20
11:19:39	1.826	58,21
11:19:39	21.597	58,20
11:19:39	2.575	58,21
11:19:39	972	58,20
11:19:39	5.197	58,21
11:19:40	21	58,20
11:19:40	170	58,21
11:19:40	172	58,20
11:19:41	171	58,21
11:19:41	12.640	58,20
11:19:41	6	58,21
11:19:41	141	58,20
11:19:41	305	58,21
11:19:42	4.153	58,20
11:19:43	34	58,21
11:19:43	3.023	58,20
11:19:43	705	58,21
11:19:44	897	58,20
11:19:44	2.050	58,21
11:19:45	21.036	58,20
11:19:45	171	58,21
11:19:45	21	58,20
11:19:45	2.319	58,21
11:19:46	1.946	58,20
11:19:46	8.554	58,21
11:19:46	18.879	58,20
11:19:48	1.718	58,21
11:19:48	3.095	58,20
11:19:50	204	58,21
11:19:50	1.461	58,20
11:19:50	70.546	58,21
11:19:51	42	58,22
11:19:51	7.715	58,21
11:19:51	32	58,22
11:19:51	9	58,21
11:19:51	330	58,22
11:19:52	2.603	58,21
11:19:53	549	58,22
11:19:53	354	58,21
11:19:53	142	58,22
11:19:53	1.115	58,21
11:19:54	49.214	58,22
11:19:54	2.701	58,21
11:19:55	10	58,22
11:19:55	865	58,21
11:19:55	142	58,22
11:19:55	1.110	58,21
11:19:55	391	58,22
11:19:56	17.384	58,21
11:19:56	29.750	58,22
11:19:56	371	58,21
11:19:57	661	58,22
11:19:57	23.555	58,21
11:19:59	2.576	58,22
11:19:59	2.278	58,21
11:20:00	171	58,22
11:20:00	5.171	58,21
11:20:01	284	58,22
11:20:02	4.784	58,21
11:20:03	178.196	58,22
11:20:03	330	58,23
11:20:03	4.288	58,22
11:20:04	11	58,23
11:20:04	1.914	58,22
11:20:05	102	58,23
11:20:05	369	58,22
11:20:06	340	58,23
11:20:06	4.006	58,22
11:20:07	128	58,23
11:20:07	21.434	58,22
11:20:08	4.776	58,21
11:20:08	24.557	58,23
11:20:08	40.998	58,21
11:20:10	25.232	58,20
11:20:10	6.878	58,21
11:20:11	8.584	58,22
11:20:11	1.343	58,21
11:20:11	2.969	58,22
11:20:11	981	58,21
11:20:12	12.833	58,22
11:20:12	88.256	58,21
11:20:13	280	58,22
11:20:13	12.757	58,21
11:20:13	13.225	58,22
11:20:13	8.511	58,21
11:20:14	13.738	58,22
11:20:14	22	58,23
11:20:14	36.262	58,22
11:20:15	49.513	58,21
11:20:18	4.329	58,22
11:20:18	1.669	58,23
11:20:19	3.426	58,22
11:20:19	9.473	58,21
11:20:19	6.571	58,22
11:20:19	2.015	58,23
11:20:19	11.242	58,21
11:20:19	173	58,23
11:20:19	105.327	58,21
11:20:25	3.576	58,22
11:20:25	378	58,21
11:20:25	134	58,22
11:20:25	425	58,21
11:20:25	1	58,22
11:20:25	24.916	58,21
11:20:25	107.585	58,20
11:20:27	32	58,22
11:20:27	3.350	58,20
11:20:28	354	58,22
11:20:28	4.046	58,20
11:20:28	579	58,22
11:20:28	1.051	58,20
11:20:28	2	58,22
11:20:28	173	58,20
11:20:28	3	58,22
11:20:28	1.236	58,20
11:20:28	344	58,21
11:20:28	32	58,22
11:20:29	344	58,21
11:20:29	16.545	58,20
11:20:29	7	58,22
11:20:29	1.847	58,20
11:20:29	23	58,22
11:20:29	430	58,20
11:20:30	67	58,22
11:20:30	3.644	58,20
11:20:30	70	58,22
11:20:30	1.956	58,20
11:20:30	82	58,22
11:20:30	8.381	58,20
11:20:31	345	58,22
11:20:31	460	58,20
11:20:31	1	58,22
11:20:31	640	58,20
11:20:31	231	58,22
11:20:31	697	58,20
11:20:32	114.237	58,22
11:20:32	5.276	58,20
11:20:32	33	58,22
11:20:32	828	58,20
11:20:32	32	58,22
11:20:32	155	58,20
11:20:32	3.044	58,22
11:20:32	1.002	58,20
11:20:32	1.702	58,22
11:20:33	1.520	58,20
11:20:34	9	58,22
11:20:34	1.567	58,20
11:20:34	67	58,22
11:20:34	1.181	58,20
11:20:34	8	58,22
11:20:35	1.271	58,20
11:20:35	169	58,22
11:20:35	529	58,20
11:20:36	1.581	58,22
11:20:36	30.721	58,20
11:20:36	12	58,22
11:20:36	1.558	58,20
11:20:36	277	58,22
11:20:37	347	58,20
11:20:37	1.485	58,22
11:20:37	31.467	58,20
11:20:37	1	58,22
11:20:37	1.704	58,20
11:20:37	46	58,22
11:20:37	10.526	58,20
11:20:37	174	58,22
11:20:37	173	58,20
11:20:37	33	58,22
11:20:38	172	58,20
11:20:38	10.864	58,22
11:20:38	1.189	58,20
11:20:38	72	58,22
11:20:39	3.478	58,20
11:20:40	205	58,22
11:20:40	2.117	58,20
11:20:40	93	58,22
11:20:41	35	58,20
11:20:41	5	58,22
11:20:41	2.456	58,20
11:20:41	45	58,22
11:20:41	1.850	58,20
11:20:42	219	58,22
11:20:42	21	58,20
11:20:42	758	58,22
11:20:42	1.261	58,20
11:20:43	204	58,22
11:20:43	346	58,20
11:20:43	159	58,22
11:20:43	9	58,20
11:20:43	2.581	58,22
11:20:43	14	58,21
11:20:43	1	58,22
11:20:44	683	58,21
11:20:44	1.660	58,22
11:20:44	1.736	58,20
11:20:44	44	58,22
11:20:44	91	58,20
11:20:44	3.411	58,22
11:20:44	1.827	58,20
11:20:44	1.067	58,22
11:20:44	709	58,20
11:20:44	90	58,22
11:20:45	985	58,20
11:20:45	6	58,22
11:20:45	311	58,20
11:20:45	17.395	58,22
11:20:45	42	58,21
11:20:45	8.824	58,22
11:20:46	10.239	58,21
11:20:46	111.776	58,22
11:20:47	8	58,21
11:20:47	26.646	58,22
11:20:47	778	58,21
11:20:47	37	58,22
11:20:47	214	58,21
11:20:48	1	58,22
11:20:48	5.200	58,21
11:20:48	9	58,22
11:20:48	86	58,21
11:20:48	10	58,22
11:20:48	999	58,21
11:20:48	540	58,22
11:20:49	434	58,21
11:20:49	182	58,22
11:20:49	2.583	58,21
11:20:49	2.002	58,22
11:20:50	173	58,21
11:20:50	476	58,22
11:20:50	3.971	58,21
11:20:50	88	58,22
11:20:50	1.093	58,21
11:20:51	647	58,22
11:20:51	1.557	58,21
11:20:51	13	58,22
11:20:52	3.948	58,21
11:20:52	2.061	58,22
11:20:52	380	58,21
11:20:52	34	58,22
11:20:52	174	58,21
11:20:52	1.261	58,22
11:20:52	4.058	58,21
11:20:52	5.919	58,20
11:20:52	2.217	58,22
11:20:52	697	58,21
11:20:52	109.686	58,20
11:20:53	203	58,22
11:20:53	418	58,20
11:20:53	1	58,22
11:20:53	518	58,20
11:20:53	9.213	58,22
11:20:53	465	58,20
11:20:54	8.720	58,22
11:20:54	283	58,20
11:20:54	12	58,22
11:20:54	486	58,20
11:20:54	8.712	58,22
11:20:55	17	58,20
11:20:55	186	58,22
11:20:55	355	58,21
11:20:55	8.713	58,22
11:20:55	184	58,21
11:20:55	33	58,22
11:20:55	16	58,21
11:20:56	13.043	58,22
11:20:56	1.004	58,21
11:20:56	1.442	58,22
11:20:56	103	58,23
11:20:56	7.296	58,22
11:20:56	372	58,21
11:20:56	827	58,22
11:20:57	17	58,23
11:20:57	9	58,22
11:20:57	412	58,23
11:20:57	4.226	58,22
11:20:57	3.115	58,21
11:20:58	38	58,23
11:20:58	55	58,22
11:20:58	24	58,23
11:20:58	14	58,22
11:20:58	199	58,23
11:20:59	7.522	58,22
11:20:59	184	58,23
11:20:59	7.467	58,22
11:20:59	687	58,23
11:21:00	1.000	58,22
11:21:00	6.922	58,23
11:21:00	1.498	58,22
11:21:00	374	58,23
11:21:01	10.662	58,22
11:21:01	827	58,23
11:21:01	6.413	58,22
11:21:02	31	58,23
11:21:02	1.721	58,22
11:21:02	3	58,23
11:21:02	1.410	58,22
11:21:02	86	58,23
11:21:02	282	58,22
11:21:02	7.121	58,23
11:21:02	1.553	58,22
11:21:02	17.985	58,21
11:21:02	8.862	58,20
11:21:03	174	58,21
11:21:03	98	58,22
11:21:03	5.414	58,21
11:21:04	696	58,22
11:21:04	1.445	58,21
11:21:04	111	58,22
11:21:04	154	58,21
11:21:05	419	58,22
11:21:05	2.028	58,21
11:21:05	840	58,22
11:21:05	10.785	58,21
11:21:05	24.880	58,20
11:21:05	4.206	58,22
11:21:05	2.778	58,20
11:21:05	5	58,22
11:21:05	204	58,20
11:21:05	523	58,22
11:21:06	354	58,20
11:21:06	170	58,22
11:21:06	800	58,21
11:21:06	75	58,22
11:21:07	800	58,21
11:21:07	277	58,20
11:21:07	445	58,22
11:21:07	242	58,20
11:21:07	124	58,22
11:21:07	5.304	58,20
11:21:08	517	58,22
11:21:08	926	58,20
11:21:08	33	58,22
11:21:08	411	58,20
11:21:08	28	58,22
11:21:08	7.377	58,20
11:21:09	6.000	58,22
11:21:09	42.707	58,20
11:21:09	167	58,22
11:21:09	233	58,20
11:21:09	58	58,22
11:21:09	5.927	58,20
11:21:09	215	58,22
11:21:09	686	58,20
11:21:09	303	58,22
11:21:09	1.740	58,20
11:21:10	38	58,21
11:21:10	1.122	58,20
11:21:10	3.922	58,21
11:21:10	15.733	58,20
11:21:10	527	58,22
11:21:10	7.094	58,20
11:21:10	13	58,22
11:21:11	2.840	58,20
11:21:11	2	58,22
11:21:11	260	58,20
11:21:11	11	58,22
11:21:11	1.096	58,20
11:21:11	409	58,22
11:21:11	11	58,21
11:21:11	1.149	58,20
11:21:11	24	58,22
11:21:11	342	58,20
11:21:11	558	58,22
11:21:11	2.880	58,20
11:21:11	100	58,22
11:21:11	2.809	58,20
11:21:11	238	58,22
11:21:11	4.096	58,20
11:21:11	99	58,22
11:21:11	198	58,21
11:21:11	15.905	58,20
11:21:12	127	58,22
11:21:12	2.566	58,20
11:21:12	83	58,22
11:21:13	3.562	58,20
11:21:13	28	58,22
11:21:13	345	58,20
11:21:13	58	58,22
11:21:13	821	58,20
11:21:14	373	58,22
11:21:14	915	58,20
11:21:14	106	58,22
11:21:14	1.694	58,20
11:21:15	185	58,22
11:21:15	1.805	58,20
11:21:15	1.345	58,22
11:21:15	6.725	58,20
11:21:16	42	58,22
11:21:16	6.050	58,20
11:21:16	32	58,22
11:21:16	205	58,20
11:21:16	83	58,22
11:21:16	3.992	58,20
11:21:16	504	58,22
11:21:16	7.851	58,20
11:21:16	266	58,22
11:21:16	8.259	58,20
11:21:17	15	58,22
11:21:17	512	58,20
11:21:17	158	58,22
11:21:17	37.003	58,20
11:21:17	29	58,22
11:21:17	13	58,20
11:21:17	10	58,22
11:21:18	6.505	58,21
11:21:18	4	58,22
11:21:18	138	58,21
11:21:18	15	58,22
11:21:18	457	58,21
11:21:18	444	58,22
11:21:18	3.925	58,21
11:21:18	86	58,22
11:21:18	3.664	58,21
11:21:19	167	58,22
11:21:19	2.504	58,21
11:21:19	3	58,22
11:21:19	11.632	58,21
11:21:19	2.289	58,22
11:21:19	10.448	58,21
11:21:20	15	58,22
11:21:20	963	58,21
11:21:20	1.527	58,22
11:21:20	4.452	58,21
11:21:20	420	58,22
11:21:20	1.657	58,21
11:21:20	54	58,22
11:21:20	3.655	58,21
11:21:20	2.832	58,20
11:21:21	2	58,22
11:21:21	19.599	58,20
11:21:21	37	58,22
11:21:21	1.485	58,20
11:21:21	336	58,22
11:21:21	49	58,21
11:21:21	118	58,20
11:21:21	176	58,22
11:21:21	31.102	58,20
11:21:22	3.400	58,22
11:21:22	50.000	58,20
11:21:22	840	58,22
11:21:22	1.719	58,20
11:21:22	377	58,22
11:21:22	2.121	58,20
11:21:22	44	58,22
11:21:22	17.970	58,20
11:21:23	42	58,22
11:21:23	13.209	58,20
11:21:23	3	58,22
11:21:23	109	58,20
11:21:23	1.058	58,22
11:21:23	4.122	58,20
11:21:23	545	58,22
11:21:23	3.457	58,20
11:21:23	525	58,22
11:21:23	15.295	58,20
11:21:24	205	58,22
11:21:24	11.506	58,20
11:21:24	203	58,22
11:21:24	7.117	58,20
11:21:25	16	58,22
11:21:25	12.260	58,20
11:21:25	1	58,22
11:21:25	15.859	58,20
11:21:25	24	58,22
11:21:25	1.320	58,20
11:21:25	462	58,22
11:21:26	18	58,20
11:21:26	957	58,22
11:21:26	3	58,20
11:21:26	28.442	58,22
11:21:26	1.902	58,20
11:21:26	6.588	58,21
11:21:26	6	58,22
11:21:26	837	58,21
11:21:26	27.872	58,22
11:21:26	111	58,21
11:21:26	1.539	58,22
11:21:27	527	58,20
11:21:27	3.201	58,22
11:21:27	842	58,20
11:21:27	1.105	58,22
11:21:27	525	58,20
11:21:27	41	58,22
11:21:27	222	58,20
11:21:27	5.201	58,22
11:21:27	8	58,20
11:21:27	4	58,22
11:21:27	1.721	58,20
11:21:27	10	58,22
11:21:27	8	58,21
11:21:27	14.995	58,22
11:21:28	12.471	58,21
11:21:28	682	58,22
11:21:28	341	58,20
11:21:28	9.612	58,22
11:21:28	87	58,20
11:21:28	83	58,22
11:21:28	10.042	58,20
11:21:28	82	58,22
11:21:28	2.546	58,20
11:21:28	136	58,22
11:21:28	583	58,20
11:21:29	2.535	58,22
11:21:29	5.314	58,20
11:21:29	716	58,22
11:21:29	335	58,20
11:21:29	64	58,22
11:21:29	354	58,20
11:21:29	33.320	58,22
11:21:30	709	58,21
11:21:30	9	58,22
11:21:30	559	58,21
11:21:30	2.612	58,20
11:21:31	563	58,21
11:21:31	140	58,20
11:21:31	13	58,22
11:21:31	43	58,20
11:21:31	434	58,22
11:21:31	860	58,21
11:21:31	204	58,22
11:21:32	72	58,20
11:21:32	712	58,21
11:21:32	172	58,20
11:21:32	176	58,22
11:21:32	34	58,20
11:21:32	121.390	58,22
11:21:32	346	58,21
11:21:33	137	58,20
11:21:33	1.919	58,22
11:21:33	862	58,20
11:21:33	26	58,22
11:21:33	171	58,20
11:21:33	10.208	58,22
11:21:34	1.720	58,21
11:21:34	91	58,22
11:21:34	943	58,21
11:21:34	162	58,20
11:21:34	1.127	58,21
11:21:34	1	58,22
11:21:34	86	58,21
11:21:34	1.120	58,22
11:21:34	774	58,21
11:21:34	394	58,22
11:21:34	441	58,21
11:21:34	1.116	58,20
11:21:35	241	58,21
11:21:35	5.880	58,22
11:21:35	1.127	58,21
11:21:35	10.472	58,20
11:21:35	361	58,22
11:21:35	550	58,20
11:21:35	12	58,22
11:21:36	485	58,20
11:21:36	172	58,21
11:21:36	230	58,22
11:21:36	3.652	58,20
11:21:36	446	58,22
11:21:36	8.074	58,20
11:21:37	142	58,22
11:21:37	1.002	58,21
11:21:37	10.509	58,20
11:21:37	1.362	58,22
11:21:37	133	58,20
11:21:37	4.138	58,22
11:21:38	183	58,20
11:21:38	163	58,22
11:21:38	1.734	58,20
11:21:38	447	58,22
11:21:38	14	58,21
11:21:38	15	58,22
11:21:38	4.171	58,21
11:21:38	45	58,22
11:21:38	14	58,20
11:21:38	5	58,22
11:21:38	4.303	58,20
11:21:39	1.787	58,22
11:21:39	398	58,20
11:21:39	10	58,22
11:21:39	525	58,20
11:21:39	66	58,22
11:21:39	3.100	58,21
11:21:39	2.183	58,20
11:21:40	1.744	58,22
11:21:40	524	58,20
11:21:40	2.101	58,22
11:21:40	4.361	58,21
11:21:41	422	58,22
11:21:41	141	58,21
11:21:41	9	58,22
11:21:41	877	58,21
11:21:41	94	58,22
11:21:41	2.581	58,21
11:21:41	15	58,22
11:21:42	433	58,21
11:21:42	553	58,22
11:21:42	182	58,21
11:21:42	2.714	58,22
11:21:42	1.654	58,21
11:21:42	296	58,22
11:21:42	1.342	58,21
11:21:42	43	58,22
11:21:43	1.036	58,21
11:21:43	23	58,22

VOLVER AL INICIO

11:21:43	1.118	58,21
11:21:43	167	58,22
11:21:43	79	58,21
11:21:43	24	58,22
11:21:43	9	58,21
11:21:43	7	58,22
11:21:43	97	58,21
11:21:43	324	58,22
11:21:44	656	58,21
11:21:44	19	58,22
11:21:44	10.185	58,21
11:21:44	257	58,22
11:21:44	1.205	58,21
11:21:44	1.552	58,22
11:21:44	17	58,21
11:21:44	1.764	58,22
11:21:45	189	58,21
11:21:45	704	58,22
11:21:45	21	58,21
11:21:45	21	58,22
11:21:45	514	58,20
11:21:45	454	58,22
11:21:45	862	58,20
11:21:46	37	58,22
11:21:46	1.038	58,20
11:21:46	4.026	58,22
11:21:46	344	58,20
11:21:46	326	58,22
11:21:46	6.695	58,20
11:21:46	4.267	58,21
11:21:47	378	58,20
11:21:47	201	58,22
11:21:47	1.254	58,20
11:21:47	1.231	58,22
11:21:47	5.656	58,20
11:21:47	185	58,22
11:21:47	1.242	58,20
11:21:47	175	58,21
11:21:48	18.163	58,20
11:21:48	15	58,22
11:21:49	3.500	58,20
11:21:49	82	58,22
11:21:49	4.209	58,20
11:21:49	83	58,22
11:21:49	254	58,20
11:21:49	493	58,21
11:21:49	211	58,20
11:21:49	25.480	58,21
11:21:49	4.648	58,20
11:21:50	174	58,22
11:21:50	174	58,21
11:21:50	669	58,20
11:21:50	3	58,22
11:21:50	1.085	58,20
11:21:50	1	58,22
11:21:50	141	58,20
11:21:50	71	58,22
11:21:50	705	58,20
11:21:50	14	58,22
11:21:50	809	58,20
11:21:51	5	58,22
11:21:51	3.245	58,20
11:21:51	303	58,22
11:21:51	6.661	58,20
11:21:52	2.825	58,21
11:21:52	853	58,20
11:21:52	150.066	58,22
11:21:53	285	58,20
11:21:53	109	58,22
11:21:53	3.858	58,20
11:21:53	861	58,22
11:21:53	382	58,20
11:21:54	2.731	58,21
11:21:54	1.221	58,20
11:21:54	25	58,22
11:21:54	484	58,20
11:21:54	34.824	58,22
11:21:54	1.591	58,20
11:21:55	34.824	58,22
11:21:55	5.242	58,20
11:21:56	19.891	58,22
11:21:56	1.556	58,20
11:21:56	40.553	58,22
11:21:57	1.000	58,21
11:21:57	11	58,20
11:21:57	1.742	58,22
11:21:57	8.984	58,20
11:21:57	34.811	58,22
11:21:57	344	58,20
11:21:58	7.876	58,22
11:21:58	511	58,20
11:21:58	302	58,22
11:21:58	1.145	58,20
11:21:58	12.460	58,22
11:21:58	181	58,20
11:21:59	170	58,22
11:21:59	1.201	58,20
11:21:59	64	58,22
11:21:59	12.134	58,20
11:21:59	25.747	58,22
11:21:59	4.705	58,20
11:21:59	167	58,22
11:22:00	497	58,20
11:22:00	13.514	58,22
11:22:00	2.370	58,20
11:22:01	63	58,22
11:22:01	1.183	58,20
11:22:02	4.649	58,22
11:22:02	918	58,20
11:22:02	170	58,22
11:22:02	704	58,20
11:22:02	14.820	58,22
11:22:02	335	58,20
11:22:02	14.239	58,22
11:22:03	310	58,20
11:22:03	120.404	58,22
11:22:03	2.545	58,20
11:22:03	15.033	58,22
11:22:04	693	58,21
11:22:04	300	58,22
11:22:04	1.109	58,21
11:22:04	24	58,22
11:22:04	22.984	58,21
11:22:04	4.288	58,22
11:22:04	255	58,21
11:22:04	4.748	58,22
11:22:04	13.925	58,21
11:22:04	32	58,22
11:22:04	9.160	58,21
11:22:04	420	58,22
11:22:04	352	58,21
11:22:05	34.817	58,22
11:22:05	5.423	58,21
11:22:05	195	58,22
11:22:05	9.288	58,21
11:22:05	166	58,22
11:22:05	2.578	58,21
11:22:05	34.857	58,22
11:22:06	59	58,21
11:22:06	23	58,22
11:22:06	1.121	58,21
11:22:06	12	58,22
11:22:06	1.311	58,21
11:22:06	34.829	58,22
11:22:06	4.475	58,21
11:22:06	346	58,22
11:22:06	170	58,21
11:22:07	240	58,22
11:22:07	3.190	58,21
11:22:07	34.440	58,22
11:22:07	10.429	58,21
11:22:07	17.247	58,22
11:22:07	1.722	58,21
11:22:07	2	58,22
11:22:07	33	58,21
11:22:07	27	58,22
11:22:07	1.700	58,21
11:22:08	22.741	58,22
11:22:08	27.276	58,21
11:22:08	1	58,22
11:22:08	13.898	58,21
11:22:08	10.030	58,22
11:22:08	1.295	58,21
11:22:09	25.055	58,22
11:22:09	19.853	58,21
11:22:10	7.878	58,22
11:22:10	8.078	58,21
11:22:10	34.831	58,22
11:22:10	2.740	58,21
11:22:11	6.722	58,22
11:22:11	1.052	58,23
11:22:11	3.342	58,21
11:22:11	1.116	58,22
11:22:11	439	58,21
11:22:11	18	58,22
11:22:11	479	58,21
11:22:12	126	58,22
11:22:12	25.305	58,21
11:22:12	7	58,22
11:22:13	861	58,21
11:22:13	42.620	58,22
11:22:13	66	58,23
11:22:13	8.238	58,22
11:22:13	165	58,23
11:22:13	29.358	58,22
11:22:14	1.240	58,23
11:22:14	50.573	58,22
11:22:14	13	58,23
11:22:14	43.309	58,22
11:22:14	99.537	58,21
11:22:15	8.630	58,22
11:22:15	167	58,23
11:22:15	12.565	58,22
11:22:15	4	58,23
11:22:15	2.812	58,22
11:22:16	37	58,23
11:22:16	16.314	58,22
11:22:16	35	58,23
11:22:16	20.670	58,22
11:22:16	341	58,23
11:22:16	103.674	58,22
11:22:19	170	58,23
11:22:19	6	58,22
11:22:19	172	58,23
11:22:19	18.312	58,22
11:22:19	1	58,23
11:22:19	35.488	58,22
11:22:20	113	58,23
11:22:20	1.454	58,22
11:22:20	117	58,23
11:22:20	76	58,22
11:22:20	10	58,23
11:22:21	563	58,22
11:22:21	26	58,23
11:22:21	155	58,22
11:22:21	83	58,23
11:22:21	7.337	58,22
11:22:22	623	58,21
11:22:22	4	58,22
11:22:22	586	58,21
11:22:22	380	58,22
11:22:22	234	58,21
11:22:23	219	58,22
11:22:23	14.622	58,21
11:22:23	16	58,22
11:22:23	354	58,21
11:22:24	83	58,22
11:22:24	43	58,21
11:22:24	49	58,22
11:22:24	2.073	58,21
11:22:24	858	58,22
11:22:24	35.029	58,21
11:22:25	39	58,22
11:22:25	37.990	58,21
11:22:26	10	58,22
11:22:26	2.970	58,21
11:22:26	172	58,22
11:22:26	401	58,21
11:22:26	170	58,22
11:22:26	3.248	58,21
11:22:27	167	58,22
11:22:27	18.956	58,21
11:22:27	431	58,22
11:22:27	184	58,23
11:22:27	226	58,21
11:22:27	166	58,23
11:22:27	5.485	58,21
11:22:27	3.416	58,23
11:22:28	993	58,21
11:22:28	413	58,23
11:22:28	1.298	58,21
11:22:28	285	58,23
11:22:28	3.660	58,21
11:22:28	197	58,23
11:22:28	16.440	58,21
11:22:28	17	58,23
11:22:28	5.805	58,21
11:22:29	19.961	58,23
11:22:29	12.158	58,21
11:22:29	20.000	58,23
11:22:29	434	58,21
11:22:29	14	58,23
11:22:29	3.704	58,21
11:22:30	92.440	58,23
11:22:30	347	58,21
11:22:30	6	58,23
11:22:30	141	58,21
11:22:30	29.797	58,23
11:22:30	821	58,21
11:22:30	1.004	58,23
11:22:31	2.011	58,21
11:22:31	209	58,23
11:22:31	1.766	58,21
11:22:31	6.155	58,23
11:22:31	157	58,21
11:22:32	24.267	58,23
11:22:32	462	58,21
11:22:33	83.247	58,23
11:22:33	5	58,21
11:22:33	15.978	58,23
11:22:33	35	58,21
11:22:33	4	58,23
11:22:34	7	58,21
11:22:34	1	58,23
11:22:34	11.551	58,21
11:22:34	20.014	58,23
11:22:34	9.865	58,21
11:22:34	67.947	58,23
11:22:34	15	58,24
11:22:34	3.729	58,23
11:22:35	824	58,24
11:22:35	4.585	58,23
11:22:35	7	58,24
11:22:36	24.589	58,23
11:22:37	1.970	58,24
11:22:37	5.214	58,25
11:22:37	3.411	58,23
11:22:37	143	58,24
11:22:37	90	58,23
11:22:37	19	58,25
11:22:37	173	58,23
11:22:38	187	58,25
11:22:38	534	58,23
11:22:38	51	58,24
11:22:39	1.573	58,23
11:22:39	3.400	58,24
11:22:39	244	58,23
11:22:39	297	58,24
11:22:40	83	58,25
11:22:40	1.740	58,23
11:22:40	149	58,25
11:22:40	3.959	58,23
11:22:41	124	58,24
11:22:41	2.095	58,23
11:22:41	30	58,24
11:22:41	2.721	58,23
11:22:42	4	58,24
11:22:42	595	58,23
11:22:42	151	58,24
11:22:42	715	58,23
11:22:42	159	58,24
11:22:43	100	58,23
11:22:43	180	58,24
11:22:43	2.064	58,23
11:22:43	10	58,24
11:22:43	1.383	58,23
11:22:44	1	58,24
11:22:44	432	58,23
11:22:44	489	58,24
11:22:44	63	58,23
11:22:44	301	58,24
11:22:44	1.945	58,23
11:22:44	33	58,24
11:22:45	1.138	58,23
11:22:45	11.915	58,24
11:22:45	19.491	58,25
11:22:45	2.934	58,26
11:22:46	1	58,25
11:22:46	537	58,23
11:22:46	1.654	58,25
11:22:46	2.639	58,23
11:22:47	174	58,24
11:22:47	4.714	58,25
11:22:47	1.351	58,24
11:22:47	32	58,25
11:22:47	634	58,23
11:22:47	4	58,25
11:22:47	212	58,23
11:22:47	198	58,25
11:22:48	1.747	58,24
11:22:48	56	58,23
11:22:48	816	58,25
11:22:49	177	58,24
11:22:49	341	58,25
11:22:49	1.112	58,24
11:22:50	165	58,25
11:22:50	4.898	58,24
11:22:50	14	58,25
11:22:51	85	58,24
11:22:51	97	58,25
11:22:51	24	58,24
11:22:51	200	58,25
11:22:52	1.294	58,24
11:22:52	11	58,25
11:22:52	1.287	58,24
11:22:52	392	58,25
11:22:52	453	58,26
11:22:53	525	58,24
11:22:53	363	58,25
11:22:53	1.270	58,24
11:22:53	2.540	58,25
11:22:53	4.101	58,24
11:22:54	813	58,25
11:22:54	81	58,26
11:22:55	20.624	58,25
11:22:56	4	58,26
11:22:56	242	58,25
11:22:56	134	58,26
11:22:56	3.067	58,25
11:22:57	343	58,26
11:22:57	859	58,25
11:22:57	136	58,26
11:22:57	361	58,25
11:22:58	96	58,26
11:22:58	3.813	58,25
11:22:58	2	58,26
11:22:58	3.377	58,25
11:22:59	135	58,26
11:22:59	754	58,25
11:22:59	87	58,26
11:22:59	3.067	58,25
11:23:00	145	58,26
11:23:00	7.245	58,25
11:23:00	840	58,26
11:23:00	800	58,25
11:23:01	206	58,26
11:23:01	284	58,25
11:23:01	95	58,26
11:23:01	1.798	58,25
11:23:02	7	58,26
11:23:02	43.549	58,25
11:23:03	41	58,26
11:23:03	2.678	58,25
11:23:03	3	58,26
11:23:03	3.835	58,25
11:23:04	283	58,26
11:23:04	2.468	58,25
11:23:05	1.218	58,26
11:23:05	1.863	58,25
11:23:05	12	58,26
11:23:05	516	58,25
11:23:05	151.227	58,26
11:23:06	1	58,27
11:23:06	3.661	58,26
11:23:06	184	58,27
11:23:07	4.423	58,26
11:23:07	2	58,27
11:23:07	10.305	58,26
11:23:07	1.377	58,27
11:23:07	51.242	58,26
11:23:08	687	58,27
11:23:08	2.088	58,26
11:23:08	16.458	58,27
11:23:08	2.129	58,26
11:23:08	7	58,27
11:23:08	2.452	58,26
11:23:09	15.391	58,27
11:23:09	192	58,25
11:23:09	120	58,27
11:23:09	524	58,25
11:23:09	11	58,27
11:23:09	16.197	58,25
11:23:09	128	58,26
11:23:09	620	58,25
11:23:10	169	58,26
11:23:10	3.795	58,25
11:23:10	170	58,26
11:23:10	355	58,25
11:23:10	1	58,26
11:23:10	2.926	58,25
11:23:10	5	58,26
11:23:10	9.920	58,25
11:23:11	3.776	58,26
11:23:11	5.137	58,25
11:23:11	12	58,26
11:23:11	7.199	58,25
11:23:11	45	58,26
11:23:11	298	58,27
11:23:11	4.073	58,25
11:23:11	130	58,26
11:23:11	7.270	58,25
11:23:12	341	58,26
11:23:12	2.862	58,25
11:23:12	29	58,26
11:23:12	91.007	58,25
11:23:12	12	58,26
11:23:12	7.135	58,25
11:23:13	744	58,26
11:23:13	109	58,25
11:23:13	230	58,26
11:23:13	189	58,25
11:23:13	2	58,26
11:23:13	1.716	58,25
11:23:13	5.416	58,26
11:23:13	31	58,27
11:23:13	2.026	58,26
11:23:14	7	58,27
11:23:14	68	58,26
11:23:14	6	58,27
11:23:14	12.659	58,26
11:23:14	5.444	58,25
11:23:16	107	58,27
11:23:16	1.526	58,25
11:23:17	981	58,27
11:23:17	535	58,25
11:23:17	10	58,26
11:23:17	3.444	58,25
11:23:17	2.953	58,26
11:23:17	686	58,27
11:23:17	21.265	58,26
11:23:18	1.500	58,27
11:23:18	1.009	58,26
11:23:18	139	58,27
11:23:18	46.158	58,26
11:23:19	132.137	58,25
11:23:20	32	58,27
11:23:20	28.174	58,25
11:23:21	202	58,27
11:23:21	1.008	58,25
11:23:21	3	58,27
11:23:21	25.088	58,25
11:23:22	31	58,27
11:23:22	8.816	58,25
11:23:22	32	58,27
11:23:22	6.313	58,25
11:23:23	3	58,27
11:23:23	5.033	58,25
11:23:23	3	58,27
11:23:23	1.150	58,25
11:23:23	217	58,27
11:23:24	9.936	58,25
11:23:24	6	58,27
11:23:24	1.442	58,25
11:23:24	5.834	58,27
11:23:24	1.326	58,25
11:23:24	32	58,27
11:23:24	215	58,25
11:23:24	6	58,27
11:23:24	23.006	58,25
11:23:25	3	58,27
11:23:25	9.583	58,25
11:23:26	2.091	58,27
11:23:26	7.341	58,25
11:23:27	1	58,26
11:23:27	1.290	58,25
11:23:27	272	58,27
11:23:27	470	58,25
11:23:27	25.742	58,27
11:23:27	1.880	58,25
11:23:28	15	58,27
11:23:28	526	58,25
11:23:28	556	58,27
11:23:28	1.877	58,25
11:23:29	392	58,26
11:23:29	4.343	58,25
11:23:29	3.043	58,26
11:23:29	7.978	58,25
11:23:31	8.268	58,26
11:23:31	1.403	58,25
11:23:31	1	58,26
11:23:31	11.397	58,25
11:23:31	353	58,26
11:23:31	861	58,25
11:23:31	505	58,26
11:23:31	568	58,25
11:23:32	95	58,26
11:23:32	3.157	58,25
11:23:32	170	58,26
11:23:33	448	58,25
11:23:33	872	58,26
11:23:34	21.791	58,25
11:23:34	341	58,26
11:23:35	10.328	58,25
11:23:35	148	58,26
11:23:35	4.425	58,25
11:23:36	402	58,26
11:23:36	144	58,25
11:23:36	13	58,26
11:23:36	694	58,25
11:23:36	16.217	58,26
11:23:36	3.800	58,25
11:23:37	14	58,26
11:23:37	163	58,25
11:23:38	17	58,26
11:23:38	2.926	58,25
11:23:38	102	58,26
11:23:38	172	58,25
11:23:38	147	58,26
11:23:38	2.514	58,25
11:23:39	201	58,26
11:23:39	205	58,25
11:23:39	566	58,26
11:23:40	13.714	58,25
11:23:40	91	58,26
11:23:40	354	58,25
11:23:40	157	58,26
11:23:41	346	58,25
11:23:41	768	58,26
11:23:41	603	58,25
11:23:41	150.012	58,26
11:23:41	18.554	58,25
11:23:42	139	58,26
11:23:42	815	58,25
11:23:43	167	58,26
11:23:44	778	58,25
11:23:44	9	58,26
11:23:44	284	58,25
11:23:44	1	58,26
11:23:44	458	58,25
11:23:44	167	58,26
11:23:45	17	58,25
11:23:45	1.022	58,26
11:23:45	711	58,25
11:23:45	1.201	58,26
11:23:45	6.130	58,25
11:23:46	6	58,26
11:23:46	174	58,25
11:23:46	491	58,26
11:23:46	10.616	58,25
11:23:47	36	58,26
11:23:47	1.679	58,25
11:23:48	12	58,26
11:23:48	109.831	58,25
11:23:49	107	58,26
11:23:49	8	58,25
11:23:49	6	58,26
11:23:49	243	58,25
11:23:50	137	58,26
11:23:50	1.115	58,25
11:23:51	3.928	58,26
11:23:51	346	58,25
11:23:51	191	58,26
11:23:51	152	58,25
11:23:51	6.943	58,26
11:23:52	756	58,25
11:23:52	59	58,26
11:23:53	1.028	58,25
11:23:53	1	58,26
11:23:53	1.510	58,25
11:23:53	6	58,26
11:23:54	56	58,25
11:23:54	44	58,26
11:23:54	346	58,25
11:23:54	18	58,26
11:23:55	173	58,25
11:23:55	25	58,26
11:23:55	566	58,25
11:23:55	2	58,26
11:23:55	87	58,25
11:23:55	2	58,26
11:23:56	1.313	58,25
11:23:56	172	58,26
11:23:56	701	58,25
11:23:57	46	58,26
11:23:57	1.456	58,25

VOLVER AL INICIO

11:23:58	452	58,26
11:23:58	1.234	58,25
11:23:59	115	58,26
11:23:59	2.733	58,25
11:24:00	38	58,26
11:24:00	191	58,25
11:24:00	184	58,26
11:24:00	2.099	58,25
11:24:01	6	58,26
11:24:01	3.229	58,25
11:24:01	6	58,26
11:24:01	6.386	58,25
11:24:02	68	58,26
11:24:02	2.563	58,25
11:24:02	798	58,26
11:24:03	736	58,25
11:24:03	449	58,26
11:24:04	309	58,25
11:24:04	24	58,26
11:24:04	15.818	58,25
11:24:05	100	58,26
11:24:05	33.567	58,25
11:24:06	196	58,26
11:24:06	3.836	58,25
11:24:07	7	58,26
11:24:07	352	58,25
11:24:07	186	58,26
11:24:07	156	58,25
11:24:07	164	58,26
11:24:08	2.580	58,25
11:24:08	18	58,26
11:24:08	24.281	58,25
11:24:08	4.133	58,26
11:24:08	18.523	58,25
11:24:09	3.077	58,24
11:24:09	340	58,26
11:24:09	5.238	58,24
11:24:09	77	58,26
11:24:09	3.757	58,24
11:24:09	1	58,26
11:24:09	1.685	58,25
11:24:09	5	58,26
11:24:09	1.330	58,25
11:24:10	13.662	58,24
11:24:10	839	58,23
11:24:10	54	58,25
11:24:10	937	58,24
11:24:10	91	58,23
11:24:10	31	58,25
11:24:10	269	58,24
11:24:10	792	58,23
11:24:10	15.000	58,25
11:24:10	3.387	58,23
11:24:11	173	58,25
11:24:11	561	58,23
11:24:11	8	58,25
11:24:11	593	58,23
11:24:11	384	58,25
11:24:11	4.724	58,23
11:24:12	107	58,25
11:24:12	1.728	58,23
11:24:12	1	58,25
11:24:13	17.740	58,23
11:24:13	337	58,25
11:24:13	579	58,23
11:24:14	1	58,25
11:24:14	49.138	58,23
11:24:15	29	58,25
11:24:15	4.330	58,23
11:24:15	25	58,25
11:24:15	5.890	58,23
11:24:16	41	58,25
11:24:16	36.517	58,23
11:24:16	116.105	58,25
11:24:16	7	58,26
11:24:16	4.338	58,25
11:24:16	286	58,26
11:24:16	7.950	58,25
11:24:17	6	58,26
11:24:17	21.607	58,25
11:24:17	4.926	58,24
11:24:17	2.096	58,23
11:24:17	342	58,24
11:24:17	14	58,25
11:24:17	2.467	58,23
11:24:18	35	58,24
11:24:18	8	58,25
11:24:18	4.397	58,23
11:24:18	1.724	58,24
11:24:18	4.357	58,23
11:24:18	12	58,25
11:24:18	15.796	58,23
11:24:18	335	58,25
11:24:18	16.385	58,23
11:24:19	6	58,25
11:24:19	7.646	58,23
11:24:19	3	58,25
11:24:19	44.326	58,23
11:24:20	36	58,25
11:24:20	305	58,23
11:24:20	1.135	58,22
11:24:21	20.736	58,23
11:24:21	1.687	58,25
11:24:21	12.046	58,26
11:24:21	1.166	58,23
11:24:21	1.098	58,24
11:24:21	32	58,25
11:24:21	1.687	58,24
11:24:21	373	58,23
11:24:21	32	58,24
11:24:21	17.714	58,23
11:24:22	291	58,22
11:24:22	6.916	58,23
11:24:22	75	58,24
11:24:22	1.670	58,23
11:24:22	630	58,22
11:24:22	442	58,21
11:24:22	184	58,23
11:24:22	216	58,24
11:24:22	8.402	58,23
11:24:22	7.212	58,21
11:24:22	8.586	58,23
11:24:23	2.331	58,22
11:24:23	80	58,24
11:24:23	2.813	58,22
11:24:23	145	58,24
11:24:23	8.586	58,23
11:24:23	5.728	58,22
11:24:23	2.275	58,23
11:24:23	34	58,24
11:24:23	4.115	58,23
11:24:23	97	58,24
11:24:23	2.198	58,23
11:24:24	1.293	58,22
11:24:24	19	58,24
11:24:24	2.358	58,23
11:24:24	1	58,24
11:24:24	5.237	58,23
11:24:24	38	58,24
11:24:24	20	58,23
11:24:24	57	58,24
11:24:24	973	58,23
11:24:24	708	58,22
11:24:24	212	58,24
11:24:24	141	58,22
11:24:24	693	58,24
11:24:25	5.334	58,23
11:24:25	34	58,24
11:24:25	465	58,23
11:24:25	1.218	58,24
11:24:25	175	58,23
11:24:25	13	58,24
11:24:26	2.612	58,23
11:24:26	3.165	58,22
11:24:26	8.588	58,23
11:24:27	5.497	58,22
11:24:27	5.309	58,21
11:24:27	17	58,22
11:24:27	8.586	58,23
11:24:27	1.249	58,21
11:24:27	6.108	58,23
11:24:27	98	58,24
11:24:27	2.480	58,23
11:24:28	8.138	58,22
11:24:28	17.266	58,21
11:24:28	8.586	58,23
11:24:28	9.583	58,21
11:24:28	8.586	58,23
11:24:28	13.374	58,21
11:24:28	83	58,24
11:24:28	10.038	58,23
11:24:28	831	58,21
11:24:28	8.586	58,23
11:24:28	437	58,22
11:24:29	2.479	58,24
11:24:29	567	58,21
11:24:29	8.589	58,22
11:24:29	7.895	58,21
11:24:29	38	58,23
11:24:30	354	58,22
11:24:30	507	58,23
11:24:30	3.213	58,24
11:24:30	17	58,23
11:24:30	1.204	58,22
11:24:30	9	58,23
11:24:30	3.208	58,22
11:24:30	206	58,23
11:24:30	138	58,22
11:24:30	179	58,23
11:24:30	2.946	58,22
11:24:31	515	58,23
11:24:31	739	58,22
11:24:31	18.558	58,21
11:24:32	536	58,23
11:24:32	3.127	58,22
11:24:32	1.395	58,23
11:24:32	5.710	58,22
11:24:33	13.157	58,21
11:24:33	1.010	58,23
11:24:33	7.567	58,22
11:24:33	1.426	58,23
11:24:33	585	58,22
11:24:33	860	58,23
11:24:33	31	58,22
11:24:34	2.139	58,23
11:24:34	1	58,22
11:24:34	1.989	58,23
11:24:34	1.732	58,22
11:24:34	7.773	58,23
11:24:34	268	58,22
11:24:35	700	58,23
11:24:35	1.522	58,22
11:24:35	48	58,23
11:24:35	22.377	58,22
11:24:35	65.788	58,21
11:24:35	5.472	58,22
11:24:35	355	58,21
11:24:35	11	58,22
11:24:35	2.323	58,21
11:24:36	6.371	58,22
11:24:36	1.540	58,21
11:24:36	771	58,22
11:24:36	4.170	58,23
11:24:36	5.670	58,22
11:24:36	20	58,23
11:24:36	2.338	58,22
11:24:36	342	58,23
11:24:36	4.114	58,22
11:24:36	9	58,23
11:24:36	10.351	58,22
11:24:37	109	58,21
11:24:37	2.517	58,22
11:24:37	1.940	58,21
11:24:37	9.372	58,22
11:24:37	3.663	58,20
11:24:38	3.517	58,22
11:24:38	1.772	58,20
11:24:38	2.683	58,22
11:24:38	36	58,23
11:24:38	70	58,21
11:24:39	14.494	58,22
11:24:39	6.172	58,21
11:24:39	17.178	58,22
11:24:39	5.374	58,21
11:24:39	6.880	58,22
11:24:39	10	58,23
11:24:39	141	58,21
11:24:40	181	58,23
11:24:40	70	58,21
11:24:40	68	58,23
11:24:40	1.145	58,21
11:24:40	10	58,23
11:24:40	668	58,21
11:24:41	1	58,23
11:24:41	912	58,21
11:24:41	1.082	58,20
11:24:41	1.053	58,21
11:24:42	168	58,23
11:24:42	8	58,21
11:24:42	87	58,23
11:24:42	1.425	58,21
11:24:42	4	58,23
11:24:42	4.459	58,21
11:24:43	2	58,22
11:24:43	1.644	58,21
11:24:43	6.386	58,20
11:24:43	5.096	58,22
11:24:43	21	58,23
11:24:43	12.166	58,22
11:24:44	173	58,20
11:24:44	1.997	58,22
11:24:44	979	58,21
11:24:45	3	58,22
11:24:45	1.888	58,21
11:24:45	190	58,22
11:24:45	5.162	58,21
11:24:46	7.152	58,22
11:24:46	560	58,21
11:24:46	626	58,20
11:24:46	36.602	58,22
11:24:46	8.589	58,21
11:24:47	788	58,20
11:24:47	83	58,22
11:24:47	784	58,21
11:24:47	11	58,22
11:24:48	1.180	58,21
11:24:48	293	58,22
11:24:48	6.625	58,21
11:24:48	3.476	58,20
11:24:48	183	58,21
11:24:49	51	58,22
11:24:49	1.445	58,21
11:24:49	2.232	58,22
11:24:49	865	58,21
11:24:49	201.413	58,22
11:24:50	108	58,21
11:24:50	273	58,22
11:24:50	141	58,21
11:24:50	21.093	58,22
11:24:50	1.025	58,21
11:24:50	35	58,22
11:24:50	4.311	58,21
11:24:51	342	58,22
11:24:51	511	58,21
11:24:51	1.970	58,20
11:24:51	17.331	58,22
11:24:51	172	58,20
11:24:51	26.050	58,22
11:24:51	688	58,21
11:24:51	8.750	58,22
11:24:51	56	58,21
11:24:51	6	58,22
11:24:52	212	58,21
11:24:52	191	58,22
11:24:52	2.107	58,21
11:24:52	16.537	58,22
11:24:53	11	58,21
11:24:53	633	58,22
11:24:53	1.963	58,21
11:24:53	14	58,22
11:24:53	4.439	58,21
11:24:53	3.994	58,20
11:24:53	8.589	58,21
11:24:53	31.623	58,20
11:24:53	2.488	58,21
11:24:54	519	58,22
11:24:54	1.445	58,21
11:24:54	3.925	58,22
11:24:54	86	58,21
11:24:54	353	58,22
11:24:55	2.624	58,21
11:24:55	29	58,22
11:24:55	1.946	58,21
11:24:55	2.080	58,20
11:24:55	7.727	58,22
11:24:56	1.034	58,21
11:24:56	13	58,23
11:24:56	8.589	58,22
11:24:56	4.247	58,21
11:24:56	14	58,23
11:24:56	181	58,21
11:24:56	374	58,23
11:24:56	8.589	58,22
11:24:56	37.003	58,21
11:24:56	8.588	58,22
11:24:57	3.444	58,21
11:24:57	8.595	58,22
11:24:57	1.206	58,21
11:24:57	6	58,23
11:24:57	16.972	58,22
11:24:58	1.575	58,21
11:24:58	1	58,23
11:24:58	43.344	58,21
11:24:59	1	58,23
11:24:59	22	58,21
11:24:59	1	58,23
11:24:59	3.997	58,21
11:24:59	18	58,23
11:24:59	7.672	58,21
11:25:00	2	58,23
11:25:00	355	58,21
11:25:01	70.000	58,23
11:25:01	1.229	58,21
11:25:01	16.547	58,23
11:25:02	1.415	58,21
11:25:02	99	58,23
11:25:02	208	58,21
11:25:03	73	58,23
11:25:03	1.910	58,21
11:25:05	51	58,23
11:25:05	1.219	58,21
11:25:05	15	58,23
11:25:05	172	58,21
11:25:05	179	58,23
11:25:05	1.909	58,21
11:25:06	221	58,23
11:25:06	25	58,21
11:25:06	8	58,23
11:25:06	861	58,21
11:25:06	1	58,23
11:25:07	3.290	58,21
11:25:07	504	58,23
11:25:07	19.637	58,21
11:25:07	15	58,23
11:25:07	2.149	58,21
11:25:07	194	58,23
11:25:07	26.262	58,21
11:25:08	7	58,23
11:25:08	332	58,21
11:25:08	7	58,23
11:25:08	7.631	58,21
11:25:09	31	58,22
11:25:09	2.492	58,21
11:25:10	729	58,22
11:25:10	916	58,23
11:25:10	9.173	58,22
11:25:10	122	58,23
11:25:10	4.569	58,22
11:25:10	435	58,23
11:25:10	2.399	58,22
11:25:10	9.652	58,23
11:25:11	1.303	58,22
11:25:11	506	58,23
11:25:11	1.557	58,22
11:25:12	43	58,23
11:25:12	5.197	58,22
11:25:12	754	58,21
11:25:12	573	58,22
11:25:12	2.450	58,21
11:25:12	42	58,23
11:25:12	1.982	58,21
11:25:13	167	58,23
11:25:13	9.957	58,21
11:25:14	418	58,23
11:25:14	7.850	58,24
11:25:14	3.628	58,21
11:25:14	7.741	58,22
11:25:15	18	58,23
11:25:15	2.129	58,22
11:25:15	5	58,23
11:25:15	1.443	58,22
11:25:15	11.547	58,23
11:25:15	1.319	58,22
11:25:15	31	58,23
11:25:15	39.368	58,22
11:25:16	878	58,21
11:25:17	6	58,23
11:25:17	3.397	58,21
11:25:17	22	58,23
11:25:17	14.177	58,21
11:25:18	266	58,23
11:25:18	1.659	58,21
11:25:18	210	58,23
11:25:18	12.772	58,21
11:25:18	1	58,23
11:25:18	336	58,21
11:25:18	13	58,23
11:25:18	425	58,21
11:25:18	46	58,23
11:25:18	1.204	58,21
11:25:19	8.958	58,23
11:25:19	1.353	58,24
11:25:19	794	58,21
11:25:19	17.746	58,24
11:25:19	1.099	58,22
11:25:19	2.050	58,23
11:25:19	2.535	58,22
11:25:19	14	58,23
11:25:19	1.105	58,22
11:25:21	219	58,23
11:25:21	78	58,22
11:25:21	79	58,23
11:25:21	274	58,22
11:25:21	1.194	58,23
11:25:21	14.893	58,22
11:25:22	3	58,23
11:25:22	16	58,22
11:25:22	2.053	58,21
11:25:22	426	58,23
11:25:22	5.012	58,21
11:25:22	64	58,23
11:25:22	5.460	58,21
11:25:23	489	58,23
11:25:23	211	58,21
11:25:23	32	58,23
11:25:23	11.727	58,21
11:25:23	3.805	58,22
11:25:23	2.676	58,21
11:25:24	1	58,23
11:25:24	32.475	58,21
11:25:24	2	58,23
11:25:24	225	58,21
11:25:24	2	58,23
11:25:24	3.169	58,21
11:25:24	14	58,23
11:25:24	7.300	58,21
11:25:24	4	58,23
11:25:24	5.228	58,21
11:25:25	43	58,23
11:25:25	4.681	58,21
11:25:25	393	58,23
11:25:25	28.270	58,21
11:25:26	24	58,23
11:25:26	17.960	58,21
11:25:27	1	58,23
11:25:27	14.023	58,21
11:25:27	12	58,23
11:25:27	1.648	58,21
11:25:27	6	58,23
11:25:27	505	58,21
11:25:27	826	58,23
11:25:27	354	58,21
11:25:27	32	58,23
11:25:27	2.798	58,21
11:25:28	5	58,23
11:25:28	87	58,21
11:25:28	99	58,23
11:25:28	5.498	58,21
11:25:28	7	58,23
11:25:29	650	58,21
11:25:29	64	58,23
11:25:29	422	58,21
11:25:29	2.406	58,23
11:25:30	18.999	58,21
11:25:30	169	58,23
11:25:30	2.346	58,21
11:25:30	510	58,23
11:25:30	1.428	58,21
11:25:30	2.700	58,23
11:25:31	21.833	58,21
11:25:31	17	58,23
11:25:31	16	58,21
11:25:31	357	58,23
11:25:31	1.451	58,21
11:25:32	109	58,23
11:25:33	189	58,21
11:25:33	1.183	58,23
11:25:33	350	58,21
11:25:34	3.778	58,23
11:25:34	70	58,21
11:25:34	343	58,23
11:25:34	2.121	58,21
11:25:34	66	58,23
11:25:35	403	58,21
11:25:35	73	58,23
11:25:35	184	58,21
11:25:35	21	58,23
11:25:36	252	58,21
11:25:36	6.869	58,23
11:25:36	355	58,21
11:25:36	160	58,23
11:25:36	138	58,21
11:25:36	350	58,23
11:25:36	6.526	58,21
11:25:37	12	58,23
11:25:37	5.207	58,21
11:25:38	6	58,23
11:25:38	192	58,21
11:25:39	5	58,23
11:25:39	348	58,21
11:25:39	355	58,23
11:25:39	2.522	58,21
11:25:40	9.021	58,22
11:25:40	1.117	58,21
11:25:40	11.835	58,22
11:25:40	1	58,23
11:25:40	823	58,21
11:25:41	50	58,23
11:25:41	138	58,21
11:25:41	44	58,23
11:25:41	1.070	58,21
11:25:42	172	58,23
11:25:42	8.450	58,21
11:25:43	65	58,23
11:25:43	23.097	58,21
11:25:44	32	58,23
11:25:44	1.573	58,21
11:25:44	19	58,23
11:25:44	16.716	58,21
11:25:44	171	58,23
11:25:45	346	58,21
11:25:45	150.000	58,23
11:25:45	1.785	58,21
11:25:45	19.717	58,23
11:25:45	511	58,21
11:25:46	280	58,23
11:25:46	2.976	58,21
11:25:46	128	58,23
11:25:47	1.385	58,21
11:25:47	32	58,23
11:25:47	380	58,21
11:25:47	769	58,23
11:25:47	138	58,21
11:25:47	35	58,23
11:25:48	1.023	58,21
11:25:48	32	58,23
11:25:48	8.727	58,22
11:25:49	428	58,21
11:25:49	207	58,23
11:25:49	8	58,21
11:25:49	5	58,23
11:25:49	444	58,21
11:25:49	199	58,23
11:25:49	709	58,21
11:25:50	169	58,23
11:25:50	374	58,21
11:25:51	23	58,23
11:25:51	1.102	58,21
11:25:51	12	58,23
11:25:51	18.338	58,21
11:25:52	10	58,23
11:25:52	198	58,21
11:25:52	6	58,23
11:25:53	368	58,21
11:25:53	1	58,23
11:25:53	3.599	58,21
11:25:54	29.237	58,23
11:25:54	3.911	58,21
11:25:54	18.534	58,23
11:25:54	55	58,21
11:25:54	34.823	58,23
11:25:55	20	58,21
11:25:55	80	58,23
11:25:55	3.037	58,21
11:25:55	34.817	58,23
11:25:55	1.670	58,21
11:25:56	29	58,23
11:25:56	15	58,21
11:25:56	568	58,22
11:25:57	2.071	58,21
11:25:57	69	58,23
11:25:57	251	58,21
11:25:58	25	58,23
11:25:58	1.418	58,21
11:25:58	20	58,23
11:25:59	522	58,21
11:25:59	9	58,23
11:25:59	425	58,21
11:25:59	20	58,23
11:25:59	707	58,21
11:25:59	53	58,23
11:26:00	448	58,21
11:26:00	1.777	58,23
11:26:01	7.323	58,21
11:26:02	3.308	58,23

VOLVER AL INICIO

11:26:02	173	58,21
11:26:02	169	58,23
11:26:02	521	58,21
11:26:02	549	58,23
11:26:02	9.116	58,21
11:26:03	63	58,23
11:26:04	1.684	58,21
11:26:04	165	58,23
11:26:05	524	58,21
11:26:05	397	58,23
11:26:05	14.477	58,21
11:26:05	22	58,23
11:26:06	172	58,21
11:26:06	205	58,23
11:26:06	5.602	58,21
11:26:07	81	58,23
11:26:07	2.084	58,21
11:26:08	23	58,23
11:26:08	14.732	58,21
11:26:08	172	58,23
11:26:08	14.285	58,21
11:26:08	22	58,23
11:26:08	15.622	58,21
11:26:09	33	58,23
11:26:09	23.772	58,21
11:26:10	221.520	58,23
11:26:10	834	58,21
11:26:10	2.921	58,23
11:26:10	15.103	58,21
11:26:11	52.000	58,22
11:26:11	36.538	58,21
11:26:12	149	58,23
11:26:12	7.774	58,21
11:26:12	71	58,23
11:26:12	8.937	58,21
11:26:12	73	58,23
11:26:12	8.965	58,21
11:26:12	283	58,23
11:26:12	8.929	58,21
11:26:12	181	58,23
11:26:12	427	58,21
11:26:12	4.352	58,23
11:26:12	2.825	58,21
11:26:12	823	58,23
11:26:13	287	58,21
11:26:13	574	58,23
11:26:13	1.400	58,21
11:26:13	29	58,23
11:26:13	909	58,21
11:26:13	3	58,23
11:26:13	704	58,21
11:26:13	10	58,23
11:26:13	707	58,21
11:26:13	33	58,23
11:26:13	27.788	58,21
11:26:14	1	58,23
11:26:14	1.979	58,21
11:26:14	79.119	58,23
11:26:15	1.050	58,24
11:26:15	13.140	58,23
11:26:15	869	58,24
11:26:15	107.741	58,23
11:26:15	6.640	58,22
11:26:16	7	58,23
11:26:16	10.067	58,22
11:26:17	343	58,23
11:26:17	12.358	58,22
11:26:18	683	58,23
11:26:18	281	58,22
11:26:18	127	58,23
11:26:18	5.202	58,22
11:26:19	26	58,23
11:26:19	567	58,22
11:26:19	91	58,23
11:26:19	6.677	58,22
11:26:19	6.560	58,21
11:26:19	865	58,23
11:26:19	10.972	58,21
11:26:20	3.590	58,22
11:26:20	88	58,23
11:26:20	21.784	58,22
11:26:21	87	58,23
11:26:21	378	58,22
11:26:21	7	58,23
11:26:21	4.998	58,22
11:26:21	8.514	58,23
11:26:21	2.724	58,22
11:26:21	20	58,23
11:26:22	4.811	58,22
11:26:22	7	58,23
11:26:22	2.413	58,22
11:26:22	8	58,23
11:26:22	1.458	58,22
11:26:22	2	58,23
11:26:22	2.488	58,22
11:26:23	2	58,23
11:26:23	842	58,22
11:26:23	1	58,23
11:26:23	2.318	58,22
11:26:23	29.563	58,23
11:26:23	17.746	58,22
11:26:23	83	58,23
11:26:24	658	58,22
11:26:24	7.212	58,21
11:26:24	4.114	58,22
11:26:24	169	58,23
11:26:24	1.077	58,22
11:26:24	12	58,23
11:26:24	133.687	58,22
11:26:25	3	58,23
11:26:25	960	58,22
11:26:25	2	58,23
11:26:25	10.162	58,22
11:26:25	3.645	58,21
11:26:25	3	58,23
11:26:25	3.693	58,21
11:26:25	5	58,23
11:26:25	22.891	58,21
11:26:26	3.668	58,23
11:26:26	3.402	58,21
11:26:27	123	58,23
11:26:27	1.353	58,21
11:26:27	47.750	58,23
11:26:27	7	58,24
11:26:27	603	58,23
11:26:27	5	58,24
11:26:28	2.087	58,23
11:26:28	197	58,24
11:26:28	329	58,23
11:26:29	90	58,24
11:26:29	3.945	58,23
11:26:29	16.553	58,24
11:26:29	204.301	58,23
11:26:29	14	58,24
11:26:29	3.211	58,23
11:26:30	3	58,24
11:26:30	612	58,23
11:26:30	6	58,24
11:26:30	512	58,23
11:26:32	25.100	58,24
11:26:32	9.038	58,23
11:26:33	92	58,24
11:26:34	172	58,23
11:26:34	6	58,24
11:26:34	1.062	58,23
11:26:34	663	58,24
11:26:34	453	58,23
11:26:35	7	58,24
11:26:36	36.543	58,23
11:26:37	3	58,24
11:26:37	3.121	58,23
11:26:38	14	58,24
11:26:38	355	58,23
11:26:38	595	58,24
11:26:38	45	58,23
11:26:39	4	58,24
11:26:39	354	58,23
11:26:39	352	58,24
11:26:39	172	58,23
11:26:39	14	58,24
11:26:39	792	58,23
11:26:40	325	58,24
11:26:40	2.558	58,23
11:26:41	55.014	58,24
11:26:41	8.476	58,25
11:26:41	174	58,23
11:26:42	3	58,24
11:26:42	1.275	58,23
11:26:42	9	58,24
11:26:42	4.987	58,23
11:26:43	134	58,24
11:26:43	9.995	58,23
11:26:44	83	58,24
11:26:45	780	58,23
11:26:45	934	58,24
11:26:45	19	58,23
11:26:45	165	58,24
11:26:46	29	58,23
11:26:46	32	58,24
11:26:46	850	58,23
11:26:47	6	58,24
11:26:47	519	58,23
11:26:47	59	58,24
11:26:47	14	58,23
11:26:47	83	58,24
11:26:48	564	58,23
11:26:48	34.436	58,24
11:26:49	227	58,25
11:26:49	531	58,24
11:26:49	1.013	58,25
11:26:49	598	58,24
11:26:50	16.989	58,25
11:26:50	1.306	58,24
11:26:51	1.323	58,26
11:26:51	236	58,24
11:26:51	83	58,26
11:26:51	1.394	58,24
11:26:51	51	58,26
11:26:52	17.110	58,24
11:26:52	12	58,26
11:26:53	524	58,24
11:26:53	326	58,26
11:26:53	347	58,24
11:26:53	28	58,26
11:26:53	260	58,24
11:26:53	392	58,26
11:26:53	964	58,24
11:26:54	197	58,26
11:26:54	14	58,24
11:26:54	42	58,26
11:26:55	1.607	58,24
11:26:55	402	58,26
11:26:56	1.418	58,24
11:26:56	805	58,26
11:26:56	861	58,24
11:26:56	6	58,26
11:26:56	600	58,24
11:26:57	72	58,26
11:26:57	39	58,24
11:26:57	334	58,26
11:26:57	3.751	58,24
11:26:58	1.546	58,26
11:26:58	70.700	58,24
11:26:58	15	58,26
11:26:58	1.844	58,24
11:26:58	1.795	58,26
11:26:59	1.423	58,24
11:26:59	7	58,26
11:26:59	184	58,24
11:27:00	7.174	58,26
11:27:00	978	58,24
11:27:00	728	58,25
11:27:01	4	58,26
11:27:01	25.022	58,25
11:27:01	342	58,24
11:27:01	55.877	58,25
11:27:01	3.440	58,24
11:27:01	5	58,25
11:27:01	1.035	58,24
11:27:02	13.137	58,25
11:27:02	4.203	58,24
11:27:02	5.959	58,25
11:27:02	9	58,26
11:27:02	171	58,25
11:27:02	200	58,26
11:27:02	22.976	58,25
11:27:03	1	58,26
11:27:03	5.959	58,25
11:27:03	16.509	58,26
11:27:03	3.953	58,25
11:27:03	7.533	58,26
11:27:04	42	58,25
11:27:04	145	58,26
11:27:04	2.552	58,25
11:27:04	50	58,26
11:27:04	1.080	58,25
11:27:04	2.442	58,26
11:27:04	106	58,25
11:27:04	42.929	58,26
11:27:05	5.870	58,27
11:27:05	924	58,26
11:27:06	895	58,27
11:27:06	632	58,26
11:27:06	688	58,27
11:27:06	1.523	58,26
11:27:06	24.986	58,25
11:27:07	5	58,27
11:27:07	31.531	58,25
11:27:07	23	58,27
11:27:07	277	58,25
11:27:07	23	58,27
11:27:07	5.217	58,25
11:27:08	5.598	58,27
11:27:08	4.828	58,25
11:27:08	1	58,27
11:27:08	1.269	58,25
11:27:08	8	58,27
11:27:08	411	58,25
11:27:08	441	58,27
11:27:08	182	58,25
11:27:08	9.211	58,27
11:27:08	5.080	58,25
11:27:08	7	58,26
11:27:08	9.605	58,25
11:27:09	9.202	58,27
11:27:09	2.840	58,25
11:27:09	8.704	58,27
11:27:09	2.723	58,25
11:27:10	8.729	58,27
11:27:10	45	58,25
11:27:10	13.870	58,27
11:27:10	307.159	58,28
11:27:10	9	58,29
11:27:11	20.021	58,28
11:27:11	1.463	58,29
11:27:11	2.499	58,28
11:27:11	1	58,29
11:27:11	24.429	58,28
11:27:12	338	58,29
11:27:12	36.513	58,28
11:27:12	25	58,29
11:27:12	4.694	58,28
11:27:12	58	58,29
11:27:12	6.396	58,28
11:27:13	239	58,29
11:27:13	14.391	58,28
11:27:13	15	58,29
11:27:13	28.161	58,28
11:27:14	109	58,27
11:27:14	54	58,29
11:27:14	13.378	58,27
11:27:14	11.781	58,26
11:27:15	592	58,27
11:27:15	30	58,29
11:27:15	4.432	58,27
11:27:15	18	58,29
11:27:15	3.680	58,27
11:27:15	5.843	58,26
11:27:15	54.167	58,27
11:27:16	10.318	58,28
11:27:17	5.089	58,27
11:27:17	95	58,28
11:27:17	9.219	58,27
11:27:17	2	58,29
11:27:18	429	58,27
11:27:18	13	58,28
11:27:18	3.850	58,27
11:27:18	241	58,28
11:27:18	4.055	58,27
11:27:18	5	58,28
11:27:18	77.176	58,27
11:27:18	34.446	58,26
11:27:18	202	58,29
11:27:18	288	58,26
11:27:18	9	58,27
11:27:18	1.368	58,26
11:27:18	1.359	58,27
11:27:18	1.716	58,28
11:27:18	830	58,27
11:27:18	140	58,28
11:27:18	1.230	58,27
11:27:18	250	58,28
11:27:19	2.962	58,27
11:27:19	272	58,26
11:27:19	13.870	58,28
11:27:19	25.265	58,29
11:27:19	13.045	58,26
11:27:19	13.704	58,28
11:27:19	3.273	58,26
11:27:19	19.980	58,25
11:27:19	7.994	58,26
11:27:20	5	58,28
11:27:20	1.457	58,26
11:27:20	125	58,28
11:27:20	5.997	58,26
11:27:20	3.438	58,25
11:27:20	129	58,27
11:27:20	68	58,26
11:27:20	104	58,25
11:27:20	4.000	58,26
11:27:20	11.565	58,25
11:27:20	4.521	58,26
11:27:21	2.689	58,25
11:27:21	5	58,28
11:27:21	329	58,25
11:27:21	73	58,28
11:27:21	25.344	58,25
11:27:21	83	58,28
11:27:21	63	58,26
11:27:21	8.887	58,25
11:27:21	33.031	58,26
11:27:22	10	58,28
11:27:22	868	58,26
11:27:22	5.146	58,28
11:27:22	1.852	58,26
11:27:22	22	58,28
11:27:22	2.084	58,26
11:27:22	27	58,28
11:27:23	202	58,26
11:27:23	214	58,28
11:27:23	19	58,27
11:27:23	171	58,26
11:27:23	224	58,27
11:27:23	559	58,26
11:27:23	12	58,28
11:27:24	122	58,27
11:27:24	1.640	58,26
11:27:24	330	58,28
11:27:24	4.838	58,26
11:27:24	2.509	58,28
11:27:25	2.708	58,26
11:27:25	5.343	58,25
11:27:25	295	58,26
11:27:25	551	58,25
11:27:25	423	58,26
11:27:26	10	58,28
11:27:26	305	58,26
11:27:26	3.627	58,25
11:27:26	12.324	58,28
11:27:26	861	58,25
11:27:26	1	58,28
11:27:26	8.725	58,27
11:27:27	8	58,28
11:27:27	10	58,26
11:27:27	400	58,28
11:27:27	96	58,29
11:27:27	5.378	58,26
11:27:27	12	58,29
11:27:27	3.040	58,26
11:27:27	1	58,28
11:27:27	279	58,26
11:27:27	1.631	58,25
11:27:27	87	58,26
11:27:27	8.704	58,27
11:27:28	775	58,26
11:27:28	12	58,27
11:27:28	345	58,25
11:27:28	6	58,28
11:27:28	1.318	58,26
11:27:28	1	58,28
11:27:28	1.704	58,26
11:27:29	254	58,28
11:27:29	897	58,26
11:27:29	3	58,28
11:27:30	1.130	58,26
11:27:30	19	58,27
11:27:30	248	58,28
11:27:30	9.753	58,29
11:27:30	52	58,27
11:27:30	240	58,26
11:27:30	482	58,27
11:27:31	2.565	58,26
11:27:31	946	58,25
11:27:31	4.009	58,27
11:27:31	11	58,25
11:27:31	3.586	58,27
11:27:32	11.238	58,28
11:27:32	3.111	58,27
11:27:32	18	58,28
11:27:32	3.463	58,27
11:27:32	542	58,26
11:27:33	335	58,28
11:27:33	1.568	58,26
11:27:33	338	58,28
11:27:34	2.262	58,26
11:27:34	132	58,25
11:27:34	2	58,28
11:27:34	705	58,26
11:27:34	86	58,25
11:27:34	3.603	58,27
11:27:34	286	58,26
11:27:34	8.704	58,27
11:27:35	739	58,26
11:27:35	33	58,28
11:27:35	18	58,27
11:27:35	201	58,28
11:27:35	2.004	58,27
11:27:35	56	58,26
11:27:35	2.060	58,25
11:27:35	1	58,28
11:27:35	140	58,25
11:27:35	423	58,26
11:27:36	1.021	58,27
11:27:36	295	58,25
11:27:37	1.642	58,26
11:27:37	3.118	58,27
11:27:37	2.675	58,26
11:27:37	2	58,27
11:27:37	1.933	58,26
11:27:37	1.652	58,27
11:27:37	260	58,26
11:27:37	294	58,27
11:27:38	928	58,26
11:27:38	3	58,27
11:27:38	6.869	58,26
11:27:38	338	58,27
11:27:38	4.675	58,26
11:27:38	4.006	58,27
11:27:39	1.204	58,26
11:27:39	516	58,25
11:27:39	2.279	58,27
11:27:39	345	58,25
11:27:39	189	58,27
11:27:39	346	58,25
11:27:39	174	58,27
11:27:39	97	58,25
11:27:39	104	58,27
11:27:39	16.038	58,25
11:27:40	1.341	58,26
11:27:40	77	58,25
11:27:40	42	58,27
11:27:41	354	58,25
11:27:41	5.781	58,26
11:27:41	3.329	58,27
11:27:41	296	58,25
11:27:41	38.445	58,27
11:27:41	284	58,25
11:27:41	7	58,27
11:27:41	2.967	58,26
11:27:41	8	58,27
11:27:41	2.578	58,26
11:27:42	560	58,27
11:27:42	1.109	58,26
11:27:42	10	58,27
11:27:43	1.961	58,26
11:27:43	107	58,27
11:27:43	2.731	58,26
11:27:43	3	58,27
11:27:43	5.222	58,26
11:27:43	11	58,27
11:27:44	21	58,26
11:27:44	1	58,27
11:27:44	18	58,26
11:27:44	94	58,27
11:27:44	139	58,26
11:27:44	3.644	58,25
11:27:45	1	58,26
11:27:45	3.438	58,25
11:27:45	419	58,26
11:27:45	1	58,27
11:27:45	1.035	58,26
11:27:45	1.738	58,25
11:27:45	1	58,27
11:27:46	172	58,25
11:27:46	161	58,27
11:27:46	19	58,26
11:27:46	1.761	58,25
11:27:46	1.292	58,27
11:27:46	4.051	58,28
11:27:46	31	58,27
11:27:46	92	58,25
11:27:47	4.217	58,26
11:27:47	17.090	58,27
11:27:47	198	58,26
11:27:48	1.512	58,27
11:27:48	21	58,26
11:27:48	305	58,27
11:27:48	1.849	58,26
11:27:48	14	58,27
11:27:49	3.644	58,26
11:27:49	9.915	58,27
11:27:49	19.873	58,26
11:27:50	9	58,27
11:27:50	9	58,26
11:27:50	6	58,27
11:27:51	10.465	58,26
11:27:52	1.512	58,27
11:27:53	3.289	58,26
11:27:53	25	58,27
11:27:53	6.257	58,26
11:27:54	1	58,27
11:27:54	15	58,26
11:27:54	5	58,27
11:27:54	1.619	58,26
11:27:54	50	58,27
11:27:55	7.688	58,26
11:27:55	62.193	58,27
11:27:56	865	58,28
11:27:56	3.450	58,27
11:27:56	40	58,28
11:27:56	1.937	58,27
11:27:56	8	58,28
11:27:56	1.669	58,27
11:27:57	21	58,28
11:27:57	2.598	58,27
11:27:57	11	58,28
11:27:57	5.329	58,27
11:27:58	2	58,28
11:27:58	445	58,27
11:27:58	522	58,28
11:27:59	117.203	58,27
11:28:00	7	58,28
11:28:00	589	58,27
11:28:00	32	58,28
11:28:00	525	58,27
11:28:01	696	58,28
11:28:01	18.292	58,27
11:28:03	102	58,28
11:28:03	2.091	58,27
11:28:04	2	58,28
11:28:04	70.796	58,27
11:28:04	1.339	58,28
11:28:04	3.786	58,27
11:28:05	7	58,28
11:28:05	11.563	58,27
11:28:05	134	58,28
11:28:05	3.073	58,27
11:28:05	14	58,28
11:28:05	3.133	58,27
11:28:05	930	58,26
11:28:06	5	58,28
11:28:06	856	58,26
11:28:06	1	58,28
11:28:06	4.827	58,27
11:28:06	3	58,28
11:28:06	769	58,27
11:28:06	489	58,28
11:28:07	6.002	58,27
11:28:07	49	58,28
11:28:07	1.457	58,27
11:28:07	6	58,28
11:28:07	182	58,27
11:28:08	81	58,28
11:28:08	5.662	58,27
11:28:08	81	58,28
11:28:08	101	58,27
11:28:08	74	58,26
11:28:08	2.490	58,28
11:28:08	87	58,29
11:28:08	941	58,28
11:28:09	13.770	58,27
11:28:09	926	58,29
11:28:09	28.320	58,27
11:28:10	142	58,28
11:28:11	8.369	58,27
11:28:11	823	58,26
11:28:11	253	58,27
11:28:11	3.077	58,26
11:28:11	8.704	58,27
11:28:11	2.416	58,26
11:28:12	15.712	58,27
11:28:12	3.256	58,26
11:28:12	8.704	58,27
11:28:12	13.784	58,26
11:28:12	126	58,27

VOLVER AL INICIO

11:28:12	12.340	58,26
11:28:13	4.247	58,25
11:28:13	8.704	58,27
11:28:13	4.456	58,25
11:28:13	11.751	58,27
11:28:13	12.591	58,25
11:28:13	1.472	58,28
11:28:13	1.942	58,29
11:28:13	1.029	58,26
11:28:13	171	58,25
11:28:13	8	58,26
11:28:13	8.704	58,27
11:28:13	465	58,25
11:28:14	19.965	58,27
11:28:14	20.000	58,26
11:28:15	2.017	58,25
11:28:15	242	58,26
11:28:15	28.704	58,27
11:28:15	12.500	58,26
11:28:16	400	58,28
11:28:16	7.258	58,26
11:28:16	4.516	58,25
11:28:16	1.218	58,28
11:28:16	68	58,25
11:28:16	1.374	58,26
11:28:17	1.786	58,25
11:28:17	8.310	58,27
11:28:18	14	58,28
11:28:18	1.313	58,27
11:28:19	19.081	58,28
11:28:19	27.858	58,27
11:28:20	2.291	58,29
11:28:20	17.475	58,27
11:28:21	757	58,26
11:28:21	10.236	58,27
11:28:21	5.902	58,29
11:28:21	8.849	58,27
11:28:22	255	58,29
11:28:22	15.977	58,27
11:28:22	823	58,26
11:28:22	8.703	58,28
11:28:22	2.895	58,26
11:28:23	8.641	58,27
11:28:23	8.703	58,28
11:28:23	3.841	58,27
11:28:23	12.154	58,26
11:28:23	2.268	58,25
11:28:23	12.076	58,26
11:28:23	172	58,28
11:28:23	859	58,26
11:28:23	8.703	58,28
11:28:24	8.462	58,26
11:28:24	171	58,29
11:28:24	549	58,25
11:28:24	79	58,27
11:28:24	8.703	58,28
11:28:25	12.366	58,27
11:28:25	82	58,29
11:28:25	437	58,27
11:28:26	7.118	58,29
11:28:26	1.432	58,27
11:28:28	5.927	58,29
11:28:28	37	58,27
11:28:28	12.977	58,29
11:28:29	3.815	58,27
11:28:29	144	58,29
11:28:29	3.419	58,27
11:28:29	1.414	58,26
11:28:30	15.191	58,27
11:28:31	102	58,29
11:28:31	11.084	58,27
11:28:32	6.286	58,26
11:28:32	174	58,29
11:28:33	1.454	58,26
11:28:34	170	58,29
11:28:34	1.221	58,26
11:28:35	1.718	58,27
11:28:36	1.970	58,26
11:28:36	272	58,29
11:28:36	9	58,26
11:28:36	418	58,29
11:28:36	2.979	58,26
11:28:37	88	58,29
11:28:37	8	58,26
11:28:37	1.652	58,29
11:28:37	29	58,26
11:28:37	8.701	58,29
11:28:38	886	58,26
11:28:38	3	58,28
11:28:39	1.323	58,26
11:28:39	254	58,28
11:28:39	491	58,26
11:28:39	56.687	58,27
11:28:40	1.191	58,26
11:28:40	1.985	58,28
11:28:40	2.512	58,26
11:28:41	56	58,28
11:28:41	78	58,27
11:28:42	8.703	58,28
11:28:42	19.922	58,27
11:28:42	26.558	58,26
11:28:42	8.874	58,28
11:28:43	2.625	58,26
11:28:43	7.980	58,28
11:28:43	434	58,27
11:28:43	826	58,28
11:28:43	8.361	58,27
11:28:44	6.236	58,28
11:28:44	3.354	58,27
11:28:44	8.703	58,28
11:28:44	2.032	58,27
11:28:45	8.703	58,28
11:28:45	2.825	58,27
11:28:46	3.532	58,28
11:28:46	1.923	58,27
11:28:46	133	58,29
11:28:46	425	58,27
11:28:46	234	58,29
11:28:47	1.870	58,27
11:28:48	254	58,29
11:28:48	425	58,27
11:28:48	8.260	58,29
11:28:49	3.939	58,27
11:28:52	3.415	58,29
11:28:52	816	58,27

11:28:52	170	58,29
11:28:53	402	58,27
11:28:54	330	58,29
11:28:54	8	58,27
11:28:54	147	58,29
11:28:54	1.750	58,27
11:28:55	169	58,29
11:28:55	28.968	58,27
11:28:59	238	58,29
11:28:59	3.036	58,27
11:29:01	545	58,29
11:29:01	8.372	58,27
11:29:03	1.100	58,26
11:29:03	1.124	58,27
11:29:03	20.000	58,28
11:29:04	715	58,29
11:29:04	17.200	58,27
11:29:04	861	58,29
11:29:05	150	58,27
11:29:05	157	58,29
11:29:05	3.081	58,27
11:29:05	4	58,29
11:29:05	362	58,27
11:29:05	1.290	58,26
11:29:05	8.703	58,28
11:29:05	547	58,27
11:29:06	26	58,28
11:29:06	887	58,27
11:29:06	319	58,28
11:29:06	7.294	58,27
11:29:06	8.851	58,28
11:29:06	11.272	58,27
11:29:06	12.492	58,26
11:29:07	8.703	58,28
11:29:07	6.760	58,26
11:29:07	43	58,28
11:29:07	14.067	58,26
11:29:07	8.703	58,28
11:29:07	9.884	58,26
11:29:08	8.705	58,28
11:29:08	5.149	58,26
11:29:08	32	58,28
11:29:09	508	58,26
11:29:09	3.915	58,28
11:29:09	986	58,26
11:29:09	892	58,27
11:29:09	15	58,28
11:29:09	7.736	58,27
11:29:09	8.834	58,28
11:29:10	12	58,27
11:29:10	18	58,28
11:29:10	2.438	58,27
11:29:10	8.704	58,28
11:29:11	1.598	58,27
11:29:11	8.720	58,28
11:29:11	2.281	58,27
11:29:11	388	58,28
11:29:11	180	58,27
11:29:11	8.790	58,28
11:29:11	2.939	58,27
11:29:11	178	58,28
11:29:12	69	58,27
11:29:12	2.000	58,28
11:29:12	439	58,27
11:29:12	303	58,28
11:29:12	7.451	58,27
11:29:12	6	58,28
11:29:12	2.033	58,27
11:29:12	15	58,28
11:29:12	343	58,27
11:29:12	163	58,28
11:29:12	7.148	58,27
11:29:13	9.496	58,26
11:29:13	1	58,28
11:29:13	14.237	58,26
11:29:14	1.994	58,27
11:29:14	549	58,26
11:29:14	1	58,27
11:29:14	86	58,26
11:29:14	7	58,27
11:29:14	191	58,26
11:29:14	103	58,27
11:29:14	7.100	58,26
11:29:14	71	58,27
11:29:14	2.220	58,26
11:29:14	3.402	58,27
11:29:14	29	58,28
11:29:14	4.160	58,27
11:29:14	21	58,28
11:29:14	10.269	58,27
11:29:15	8.104	58,26
11:29:15	5	58,28
11:29:15	687	58,26
11:29:15	1.356	58,28
11:29:15	7.576	58,26
11:29:15	805	58,28
11:29:15	2.062	58,26
11:29:15	5.480	58,28
11:29:15	863	58,26
11:29:15	20.039	58,28
11:29:16	6.670	58,26
11:29:16	15	58,28
11:29:16	89	58,26
11:29:16	8	58,28
11:29:16	846	58,26
11:29:16	5	58,28
11:29:16	82	58,26
11:29:16	2	58,28
11:29:16	455	58,26
11:29:16	38.762	58,28
11:29:16	169	58,26
11:29:16	16	58,25
11:29:16	335	58,28
11:29:16	4.752	58,25
11:29:17	20.000	58,27
11:29:17	20.000	58,26
11:29:17	7.178	58,25
11:29:17	19.081	58,27
11:29:17	2.134	58,28
11:29:17	919	58,27
11:29:17	27.787	58,25
11:29:18	6.025	58,27
11:29:18	12.954	58,28
11:29:18	336	58,25
11:29:18	118	58,28

11:29:18	2.085	58,26
11:29:18	4	58,27
11:29:18	1.939	58,26
11:29:18	3	58,27
11:29:18	2.077	58,26
11:29:18	6.025	58,27
11:29:18	7.329	58,26
11:29:19	4	58,27
11:29:19	343	58,26
11:29:19	184	58,27
11:29:19	2.131	58,26
11:29:19	13.968	58,27
11:29:19	2.350	58,26
11:29:19	4.488	58,25
11:29:19	1.746	58,27
11:29:19	4.965	58,25
11:29:19	83	58,27
11:29:19	13.729	58,26
11:29:20	19.917	58,27
11:29:20	23.163	58,28
11:29:20	710	58,26
11:29:20	85.534	58,28
11:29:20	5.561	58,26
11:29:20	5.429	58,25
11:29:20	6.350	58,28
11:29:20	1.403	58,26
11:29:20	51.373	58,28
11:29:20	1	58,29
11:29:20	17.249	58,28
11:29:20	770	58,27
11:29:20	9.317	58,26
11:29:21	4	58,27
11:29:21	591	58,26
11:29:21	24	58,27
11:29:21	1.558	58,26
11:29:21	5.977	58,27
11:29:21	1.359	58,26
11:29:21	350	58,28
11:29:21	7.559	58,26
11:29:21	5	58,29
11:29:21	189	58,27
11:29:21	20.002	58,28
11:29:21	280	58,27
11:29:22	37	58,29
11:29:22	550	58,27
11:29:22	469	58,28
11:29:22	5	58,29
11:29:22	427	58,27
11:29:22	164	58,29
11:29:23	528	58,27
11:29:23	95	58,29
11:29:23	3.330	58,27
11:29:23	38.982	58,29
11:29:23	183	58,27
11:29:23	21	58,29
11:29:23	939	58,27
11:29:24	222	58,28
11:29:24	16.534	58,29
11:29:24	174	58,28
11:29:24	272	58,29
11:29:24	3.440	58,28
11:29:25	165	58,29
11:29:25	5.000	58,28
11:29:25	131	58,29
11:29:25	48	58,28
11:29:25	55	58,29
11:29:25	48.398	58,28
11:29:26	8.598	58,27
11:29:26	83	58,28
11:29:26	1.269	58,27
11:29:26	48.367	58,28
11:29:26	774	58,27
11:29:26	4.125	58,28
11:29:26	10.225	58,29
11:29:26	452	58,28
11:29:27	4.957	58,29
11:29:27	4.126	58,28
11:29:27	4.380	58,27
11:29:27	5.920	58,26
11:29:27	83	58,29
11:29:27	2.266	58,27
11:29:28	34	58,28
11:29:28	1.869	58,27
11:29:28	1.668	58,28
11:29:28	1.739	58,27
11:29:28	254	58,28
11:29:28	7.521	58,27
11:29:29	73.765	58,28
11:29:30	90	58,27
11:29:30	37	58,28
11:29:30	75	58,27
11:29:30	4.054	58,26
11:29:30	41.133	58,28
11:29:30	2.144	58,26
11:29:30	1.498	58,27
11:29:30	219	58,28
11:29:30	13.003	58,26
11:29:30	284	58,27
11:29:31	9.745	58,28
11:29:31	3.768	58,27
11:29:31	8.703	58,28
11:29:31	4.411	58,27
11:29:32	8.881	58,28
11:29:32	12.861	58,27
11:29:33	853	58,28
11:29:33	2.494	58,27
11:29:33	8.703	58,28
11:29:33	882	58,27
11:29:33	1.215	58,26
11:29:33	19.180	58,28
11:29:33	1.761	58,27
11:29:33	137	58,26
11:29:34	50.377	58,28
11:29:34	429	58,27
11:29:35	22	58,28
11:29:35	1.390	58,26
11:29:35	40.087	58,28
11:29:36	174	58,26
11:29:36	8.926	58,28
11:29:36	45.453	58,27
11:29:36	460	58,26
11:29:36	8.716	58,27
11:29:37	206	58,26
11:29:37	40.486	58,27
11:29:38	125	58,26

11:29:38	33.092	58,27
11:29:40	200	58,26
11:29:40	1.122	58,27
11:29:40	347	58,26
11:29:40	24.078	58,27
11:29:41	1.730	58,26
11:29:41	363	58,27
11:29:41	237	58,26
11:29:41	153.107	58,27
11:29:42	175	58,26
11:29:42	153.132	58,27
11:29:42	3.633	58,26
11:29:42	20.616	58,27
11:29:44	105	58,26
11:29:44	5.427	58,27
11:29:44	1.418	58,26
11:29:44	26.223	58,27
11:29:45	118	58,26
11:29:46	12.100	58,27
11:29:47	8.773	58,26
11:29:47	394	58,25
11:29:47	5.593	58,26
11:29:47	16.782	58,27
11:29:47	694	58,25
11:29:47	72.805	58,27
11:29:49	834	58,25
11:29:49	14.596	58,27
11:29:51	7.912	58,25
11:29:51	1.725	58,27
11:29:51	701	58,25
11:29:51	6.299	58,27
11:29:51	695	58,25
11:29:51	6.308	58,27
11:29:52	4.362	58,25
11:29:52	15.002	58,27
11:29:53	2.085	58,25
11:29:53	29.157	58,27
11:29:53	13.277	58,26
11:29:54	283	58,25
11:29:55	5.469	58,26
11:29:55	1.177	58,25
11:29:56	1	58,26
11:29:56	6.354	58,27
11:29:57	565	58,25
11:29:57	12.616	58,27
11:29:58	1.390	58,25
11:29:58	6.276	58,27
11:29:58	1.750	58,25
11:29:59	7.128	58,27
11:29:59	277	58,25
11:29:59	41.525	58,27
11:30:01	30.373	58,25
11:30:01	20.307	58,27
11:30:02	644	58,25
11:30:02	8.436	58,26
11:30:03	6.308	58,27
11:30:03	5.590	58,26
11:30:04	12.616	58,27
11:30:04	638	58,25
11:30:04	12.616	58,27
11:30:04	976	58,25
11:30:05	12.616	58,27
11:30:05	1.950	58,25
11:30:05	12.163	58,27
11:30:06	34	58,25
11:30:06	1.564	58,27
11:30:06	3.624	58,25
11:30:06	11.996	58,27
11:30:06	2.684	58,25
11:30:07	310	58,27
11:30:07	15	58,25
11:30:07	6.308	58,27
11:30:07	1.383	58,25
11:30:07	3.305	58,27
11:30:07	7.305	58,25
11:30:07	1.411	58,27
11:30:08	686	58,25
11:30:08	6.308	58,27
11:30:08	354	58,25
11:30:08	28	58,27
11:30:08	12.703	58,25
11:30:08	116.258	58,27
11:30:08	17.238	58,25
11:30:09	6.308	58,27
11:30:09	22.673	58,25
11:30:09	6.308	58,27
11:30:09	8.416	58,25
11:30:09	6.308	58,27
11:30:09	2.934	58,25
11:30:10	6.285	58,27
11:30:10	1.035	58,25
11:30:10	6.308	58,27
11:30:10	3.501	58,25
11:30:10	6.308	58,27
11:30:10	227	58,25
11:30:10	5.681	58,27
11:30:11	2.074	58,25
11:30:11	6.308	58,27
11:30:11	7.127	58,25
11:30:11	2.373	58,27
11:30:11	1.817	58,25
11:30:11	6.308	58,28
11:30:11	3.637	58,26
11:30:12	6.308	58,27
11:30:12	8.352	58,26
11:30:12	4.000	58,27
11:30:12	4.733	58,25
11:30:12	5.681	58,27
11:30:12	627	58,28
11:30:12	69	58,25
11:30:12	174	58,26
11:30:12	4.004	58,27
11:30:12	4.559	58,26
11:30:13	975	58,25
11:30:13	2.304	58,28
11:30:13	1.097	58,26
11:30:13	3.414	58,27
11:30:13	1.887	58,28
11:30:13	2.513	58,27
11:30:14	146	58,28
11:30:14	2.229	58,27
11:30:14	6.293	58,28
11:30:14	4.445	58,27
11:30:14	3.740	58,26
11:30:14	6.308	58,28

11:30:14	5.287	58,26
11:30:14	6.308	58,28
11:30:14	6.696	58,26
11:30:15	6.308	58,28
11:30:15	20.543	58,26
11:30:15	33.883	58,28
11:30:15	2.605	58,26
11:30:15	6.308	58,28
11:30:15	8.869	58,26
11:30:16	6.479	58,28
11:30:16	8.944	58,26
11:30:16	6.308	58,28
11:30:16	33.748	58,26
11:30:16	6.308	58,28
11:30:16	3.895	58,26
11:30:17	6.308	58,28
11:30:17	6.642	58,26
11:30:17	6.308	58,28
11:30:17	1.481	58,26
11:30:17	6.308	58,28
11:30:17	12.660	58,26
11:30:18	2.578	58,28
11:30:18	10.275	58,26
11:30:18	53	58,27
11:30:18	8.895	58,26
11:30:18	20.000	58,28
11:30:18	38.120	58,26
11:30:18	3.922	58,27
11:30:18	45.382	58,26
11:30:19	1.683	58,28
11:30:19	9.521	58,26
11:30:19	2.740	58,25
11:30:19	697	58,26
11:30:19	3.622	58,25
11:30:19	16.078	58,26
11:30:19	20.370	58,25
11:30:20	40.000	58,27
11:30:20	17.097	58,25
11:30:21	8.000	58,27
11:30:21	8	58,25
11:30:21	8.000	58,27
11:30:21	2.291	58,26
11:30:21	23.992	58,27
11:30:22	3.603	58,26
11:30:22	140	58,27
11:30:22	83.277	58,26
11:30:23	9.926	58,25
11:30:23	1.278	58,26
11:30:24	35.558	58,27
11:30:24	18.722	58,26
11:30:24	9.893	58,25
11:30:24	339	58,27
11:30:24	266	58,26
11:30:24	1.373	58,25
11:30:24	5.202	58,26
11:30:24	20.000	58,27
11:30:24	1.598	58,26
11:30:24	20.000	58,27
11:30:24	26.595	58,26
11:30:25	5.646	58,25
11:30:25	34	58,26
11:30:25	20.000	58,27
11:30:25	342	58,26
11:30:25	5.234	58,25
11:30:25	6.503	58,27
11:30:25	1.650	58,28
11:30:25	13.497	58,27
11:30:26	20.000	58,26
11:30:27	4.071	58,25
11:30:27	602	58,26
11:30:27	899	58,25
11:30:27	20.000	58,27
11:30:27	2.043	58,25
11:30:27	20.000	58,27
11:30:27	33.398	58,26
11:30:27	20.539	58,25
11:30:28	278	58,27
11:30:28	22.000	58,25
11:30:28	34.144	58,27
11:30:28	2.121	58,25
11:30:28	283	58,27
11:30:28	14	58,28
11:30:28	3.246	58,25
11:30:28	10.302	58,26
11:30:29	19.722	58,27
11:30:29	6.950	58,26
11:30:29	231	58,27
11:30:29	20.748	58,26
11:30:29	22.093	58,25
11:30:30	56	58,27
11:30:30	165	58,28
11:30:30	15.092	58,27
11:30:30	2.950	58,25
11:30:30	20.000	58,26
11:30:31	21.517	58,25
11:30:31	78	58,24
11:30:31	1.136	58,25
11:30:31	11.353	58,24
11:30:31	534	58,26
11:30:31	19.466	58,27
11:30:31	435	58,24
11:30:31	703	58,27
11:30:31	2.685	58,28
11:30:31	11.413	58,24
11:30:32	1.543	58,25
11:30:32	33	58,26
11:30:32	4.541	58,25
11:30:32	8.579	58,26
11:30:32	6.120	58,25
11:30:32	12.612	58,26
11:30:32	652	58,27
11:30:32	7.594	58,26
11:30:33	7.796	58,25
11:30:33	17.010	58,24
11:30:33	197	58,26
11:30:33	133.428	58,27
11:30:33	9.869	58,24
11:30:34	20.000	58,25
11:30:34	7.831	58,24
11:30:34	127	58,26
11:30:34	1.281	58,24
11:30:35	59	58,25
11:30:35	627	58,27
11:30:35	2.667	58,24
11:30:35	59	58,25

VOLVER AL INICIO

11:30:35	7.648	58,24
11:30:35	3.899	58,23
11:30:35	18.301	58,22
11:30:36	121	58,25
11:30:36	3	58,22
11:30:36	121	58,25
11:30:36	18	58,23
11:30:36	4.111	58,24
11:30:36	17.889	58,26
11:30:36	2.621	58,24
11:30:37	247	58,26
11:30:37	568	58,24
11:30:37	59.863	58,26
11:30:37	12.514	58,24
11:30:37	3.886	58,23
11:30:38	95.091	58,26
11:30:38	1.467	58,24
11:30:38	847	58,25
11:30:38	1.383	58,24
11:30:38	4.853	58,25
11:30:38	272	58,24
11:30:38	214	58,25
11:30:38	16.878	58,24
11:30:39	2.403	58,23
11:30:39	14.223	58,25
11:30:39	288	58,22
11:30:39	7	58,23
11:30:39	7.966	58,25
11:30:39	4.100	58,24
11:30:39	282	58,25
11:30:39	16.403	58,26
11:30:39	13.314	58,24
11:30:40	1.125	58,25
11:30:40	29.232	58,24
11:30:41	19	58,25
11:30:41	22.939	58,26
11:30:41	7.426	58,24
11:30:41	19	58,25
11:30:41	5.579	58,24
11:30:42	266	58,25
11:30:42	1.598	58,24
11:30:42	165	58,25
11:30:42	11.422	58,24
11:30:43	26.806	58,25
11:30:43	3.480	58,24
11:30:43	8.585	58,25
11:30:43	16.350	58,24
11:30:43	47.639	58,25
11:30:43	68	58,24
11:30:43	8.585	58,25
11:30:43	3.353	58,24
11:30:44	169	58,25
11:30:44	673	58,24
11:30:44	998	58,25
11:30:44	587	58,24
11:30:44	137	58,25
11:30:44	44	58,24
11:30:44	13.729	58,25
11:30:44	5.038	58,24
11:30:44	998	58,25
11:30:44	14.973	58,24
11:30:44	283	58,25
11:30:44	5.003	58,24
11:30:45	38.807	58,25
11:30:45	9.745	58,24
11:30:45	517	58,25
11:30:45	322	58,24
11:30:45	12	58,25
11:30:45	173	58,24
11:30:45	15	58,25
11:30:45	1.679	58,24
11:30:45	11	58,25
11:30:45	694	58,24
11:30:45	19	58,25
11:30:45	1.475	58,24
11:30:46	8.585	58,25
11:30:46	349	58,24
11:30:46	27.081	58,25
11:30:46	2.299	58,24
11:30:46	8.585	58,25
11:30:46	625	58,24
11:30:46	8.585	58,25
11:30:46	549	58,24
11:30:46	167	58,25
11:30:46	4.006	58,24
11:30:46	181	58,25
11:30:46	678	58,24
11:30:46	8.585	58,25
11:30:46	15.938	58,24
11:30:47	7	58,25
11:30:47	7.878	58,24
11:30:48	578	58,25
11:30:48	511	58,24
11:30:48	23	58,25
11:30:48	7.547	58,24
11:30:48	978	58,25
11:30:48	1.358	58,24
11:30:49	26.763	58,25
11:30:49	469	58,24
11:30:49	335	58,25
11:30:49	972	58,24
11:30:49	19	58,25
11:30:49	704	58,24
11:30:49	36	58,25
11:30:49	4.539	58,24
11:30:49	1.469	58,25
11:30:49	2.415	58,24
11:30:49	343	58,25
11:30:49	266	58,24
11:30:49	3.671	58,25
11:30:49	1.762	58,24
11:30:49	101	58,25
11:30:49	140	58,24
11:30:49	5.091	58,25
11:30:49	91	58,24
11:30:49	56	58,25
11:30:50	16	58,24
11:30:50	34.324	58,25
11:30:50	10	58,24
11:30:50	43.636	58,25
11:30:50	1.479	58,24
11:30:50	10.096	58,25
11:30:50	24.486	58,24
11:30:51	187	58,25
11:30:51	102	58,24
11:30:51	8	58,25
11:30:51	260	58,24
11:30:51	853	58,25
11:30:51	2.334	58,24
11:30:51	856	58,25
11:30:51	14	58,24
11:30:51	88	58,25
11:30:51	40.119	58,24
11:30:51	22.669	58,25
11:30:51	3.865	58,24
11:30:51	11.161	58,25
11:30:51	15	58,26
11:30:51	4.458	58,25
11:30:51	2.327	58,26
11:30:52	210	58,25
11:30:52	58	58,26
11:30:52	2.411	58,25
11:30:52	17	58,26
11:30:52	178	58,25
11:30:52	20	58,26
11:30:52	224	58,25
11:30:52	41	58,26
11:30:52	43	58,25
11:30:52	1.030	58,26
11:30:52	249	58,25
11:30:52	45	58,26
11:30:52	2.949	58,25
11:30:52	3.669	58,24
11:30:52	19.278	58,26
11:30:52	8.751	58,23
11:30:52	51	58,22
11:30:53	7.793	58,24
11:30:53	97	58,23
11:30:53	234	58,26
11:30:53	2.463	58,24
11:30:53	135	58,25
11:30:53	602	58,24
11:30:53	3.625	58,25
11:30:53	1.283	58,24
11:30:54	6	58,25
11:30:54	8.455	58,24
11:30:54	504	58,25
11:30:54	1.736	58,24
11:30:54	69	58,25
11:30:54	391	58,26
11:30:54	27	58,24
11:30:54	4.463	58,26
11:30:54	845	58,24
11:30:54	25	58,26
11:30:54	3.146	58,24
11:30:55	5	58,26
11:30:55	5.499	58,24
11:30:55	6.831	58,26
11:30:55	3.274	58,24
11:30:55	53	58,26
11:30:55	1.695	58,24
11:30:55	602	58,23
11:30:55	14	58,26
11:30:55	357	58,23
11:30:55	4.602	58,24
11:30:56	26	58,25
11:30:56	612	58,24
11:30:56	251	58,25
11:30:56	7	58,24
11:30:56	41	58,25
11:30:56	117	58,24
11:30:56	876	58,25
11:30:56	13.842	58,24
11:30:56	8	58,25
11:30:56	2.091	58,24
11:30:56	13.498	58,23
11:30:56	343	58,25
11:30:56	134	58,23
11:30:56	34	58,25
11:30:56	8.451	58,23
11:30:56	26.396	58,22
11:30:57	20	58,23
11:30:57	83	58,25
11:30:57	1.626	58,23
11:30:57	10	58,25
11:30:57	782	58,23
11:30:57	10.300	58,25
11:30:57	3.203	58,23
11:30:57	68	58,26
11:30:57	1.550	58,23
11:30:57	68	58,26
11:30:57	2.650	58,23
11:30:57	12	58,25
11:30:57	154	58,23
11:30:58	242	58,25
11:30:58	8.417	58,23
11:30:58	1.765	58,22
11:30:58	183	58,25
11:30:58	1.766	58,23
11:30:58	31	58,25
11:30:58	508	58,23
11:30:58	5	58,25
11:30:58	36.446	58,23
11:30:58	342	58,25
11:30:58	182	58,23
11:30:58	796	58,22
11:30:59	34	58,25
11:30:59	4.263	58,23
11:30:59	4.908	58,25
11:30:59	3	58,26
11:30:59	1.401	58,25
11:30:59	1.166	58,24
11:30:59	15	58,26
11:30:59	8	58,24
11:30:59	3.718	58,23
11:30:59	1.588	58,22
11:30:59	20	58,23
11:30:59	18.710	58,25
11:31:00	156	58,23
11:31:00	826	58,24
11:31:00	2.342	58,23
11:31:00	487	58,24
11:31:00	2.815	58,23
11:31:00	2.106	58,24
11:31:00	17.362	58,23
11:31:00	1.650	58,24
11:31:00	1.425	58,25
11:31:00	4.854	58,23
11:31:01	1.650	58,24
11:31:01	9.818	58,23
11:31:01	35	58,25
11:31:01	1.316	58,23
11:31:01	3.055	58,25
11:31:01	1.346	58,23
11:31:01	327	58,25
11:31:01	562	58,23
11:31:02	1.269	58,25
11:31:02	6.295	58,23
11:31:02	18.635	58,25
11:31:02	3.201	58,23
11:31:02	21.352	58,25
11:31:02	10.286	58,23
11:31:03	51.301	58,25
11:31:03	1.828	58,23
11:31:03	29	58,25
11:31:03	11.786	58,23
11:31:03	14.095	58,25
11:31:03	8.773	58,23
11:31:04	170	58,25
11:31:04	4.879	58,23
11:31:04	330	58,25
11:31:04	6.759	58,23
11:31:05	51	58,24
11:31:05	6.268	58,23
11:31:05	51	58,24
11:31:05	1.632	58,23
11:31:06	170	58,24
11:31:06	29.759	58,23
11:31:06	1.717	58,24
11:31:06	5.724	58,23
11:31:06	89	58,24
11:31:06	5.834	58,23
11:31:07	1.251	58,24
11:31:07	3.945	58,23
11:31:07	32	58,25
11:31:07	3.814	58,23
11:31:07	175	58,24
11:31:07	246.329	58,23
11:31:08	119	58,24
11:31:08	10.395	58,23
11:31:08	85	58,24
11:31:08	1.198	58,23
11:31:08	10	58,24
11:31:08	26.767	58,23
11:31:09	411	58,24
11:31:09	16.960	58,23
11:31:09	66	58,24
11:31:09	30.019	58,23
11:31:10	251	58,24
11:31:10	18.912	58,23
11:31:10	128	58,24
11:31:10	7.152	58,23
11:31:10	193	58,24
11:31:11	520	58,23
11:31:11	17	58,24
11:31:11	535	58,23
11:31:11	398	58,24
11:31:11	179	58,23
11:31:11	216	58,24
11:31:11	15.783	58,23
11:31:11	500	58,24
11:31:11	73	58,23
11:31:11	28	58,24
11:31:11	1.252	58,23
11:31:11	4.144	58,24
11:31:11	69	58,23
11:31:11	16	58,24
11:31:11	17.568	58,23
11:31:12	34	58,24
11:31:12	16.730	58,23
11:31:12	170	58,24
11:31:12	2.490	58,23
11:31:12	170	58,24
11:31:12	3.997	58,23
11:31:12	456	58,24
11:31:12	2.907	58,23
11:31:13	1.026	58,24
11:31:13	594	58,23
11:31:13	85	58,24
11:31:13	429	58,23
11:31:13	29	58,24
11:31:13	2.539	58,23
11:31:13	95	58,24
11:31:13	1.695	58,23
11:31:13	1	58,24
11:31:13	3.121	58,23
11:31:13	2.983	58,24
11:31:13	3.869	58,23
11:31:14	24	58,24
11:31:14	5.197	58,23
11:31:14	1	58,24
11:31:14	414	58,23
11:31:14	3	58,24
11:31:14	1.203	58,23
11:31:15	5	58,24
11:31:15	3	58,23
11:31:15	13.848	58,24
11:31:15	1.589	58,23
11:31:15	2.765	58,24
11:31:15	529	58,23
11:31:15	15	58,24
11:31:15	2.092	58,23
11:31:15	71	58,24
11:31:15	1.039	58,23
11:31:15	182.583	58,24
11:31:15	123.082	58,25
11:31:15	5.967	58,23
11:31:16	80	58,25
11:31:16	31.668	58,23
11:31:16	8	58,25
11:31:16	178	58,23
11:31:16	426	58,25
11:31:16	17.303	58,23
11:31:16	14	58,25
11:31:16	2.116	58,23
11:31:16	672	58,25
11:31:16	6.061	58,23
11:31:17	171	58,25
11:31:17	22.514	58,23
11:31:17	669	58,25
11:31:17	18.886	58,23
11:31:18	60	58,24
11:31:18	7.404	58,23
11:31:18	15	58,24
11:31:18	1.199	58,23
11:31:18	35	58,24
11:31:18	14.719	58,23
11:31:18	2	58,24
11:31:18	74	58,23
11:31:18	1	58,24
11:31:18	71.852	58,23
11:31:19	85	58,24
11:31:19	380	58,23
11:31:19	1	58,24
11:31:19	19.321	58,23
11:31:20	1	58,24
11:31:20	47.387	58,23
11:31:20	19	58,24
11:31:20	71.453	58,23
11:31:21	6.613	58,24
11:31:21	5.567	58,23
11:31:21	83	58,24
11:31:21	44.128	58,23
11:31:22	7	58,24
11:31:22	3.077	58,23
11:31:22	14	58,24
11:31:22	5.474	58,23
11:31:22	342	58,24
11:31:22	1.594	58,23
11:31:22	1.474	58,24
11:31:23	3.104	58,23
11:31:23	6	58,25
11:31:23	4.176	58,23
11:31:23	15	58,24
11:31:23	5.124	58,23
11:31:23	83	58,24
11:31:23	2.169	58,23
11:31:24	1.254	58,24
11:31:24	35.339	58,23
11:31:24	167	58,24
11:31:24	166	58,23
11:31:24	85	58,24
11:31:24	4.195	58,23
11:31:24	4	58,24
11:31:24	21.144	58,23
11:31:24	6	58,24
11:31:24	1.259	58,23
11:31:25	633	58,24
11:31:25	572	58,23
11:31:25	3	58,24
11:31:25	82	58,23
11:31:25	15.057	58,24
11:31:25	1.409	58,23
11:31:25	77	58,24
11:31:25	7.516	58,23
11:31:26	91	58,24
11:31:26	521	58,23
11:31:26	11	58,24
11:31:26	4.776	58,23
11:31:26	4	58,24
11:31:26	11.510	58,23
11:31:26	29	58,24
11:31:26	1.217	58,23
11:31:26	12	58,24
11:31:26	11.917	58,23
11:31:27	93	58,24
11:31:27	132	58,23
11:31:27	10	58,24
11:31:27	210	58,23
11:31:27	277	58,24
11:31:27	549	58,25
11:31:27	812	58,23
11:31:27	6	58,24
11:31:27	16.408	58,23
11:31:27	124	58,24
11:31:27	11.410	58,23
11:31:27	168	58,24
11:31:27	10.356	58,23
11:31:27	83	58,24
11:31:27	2.294	58,23
11:31:27	108	58,24
11:31:27	10.808	58,23
11:31:28	1.041	58,24
11:31:28	30.176	58,23
11:31:29	11	58,25
11:31:29	73	58,23
11:31:29	355	58,25
11:31:29	240	58,23
11:31:29	176	58,25
11:31:29	357	58,23
11:31:29	51	58,25
11:31:29	24.796	58,23
11:31:29	6	58,25
11:31:29	8.135	58,23
11:31:29	24	58,25
11:31:29	310.209	58,23
11:31:30	733	58,25
11:31:30	55.817	58,23
11:31:30	49	58,25
11:31:30	14.874	58,23
11:31:30	48	58,25
11:31:31	17.193	58,23
11:31:31	29	58,25
11:31:31	364	58,23
11:31:31	52	58,25
11:31:31	26.845	58,23
11:31:32	39	58,25
11:31:32	15.020	58,23
11:31:32	333	58,24
11:31:32	52.354	58,23
11:31:32	2	58,24
11:31:32	225	58,23
11:31:32	1	58,24
11:31:32	4.444	58,23
11:31:32	5	58,24
11:31:32	1.386	58,23
11:31:33	273	58,24
11:31:33	753	58,23
11:31:33	525	58,24
11:31:33	1.803	58,23
11:31:33	221	58,24
11:31:33	1.598	58,25
11:31:33	22.076	58,23
11:31:34	6	58,25
11:31:34	112	58,23
11:31:34	191	58,25
11:31:34	1.377	58,23
11:31:34	249	58,25
11:31:34	141	58,23
11:31:34	6	58,25
11:31:35	32.653	58,23
11:31:35	507	58,25
11:31:35	199	58,23
11:31:35	58	58,25
11:31:35	2.571	58,23
11:31:36	281	58,25
11:31:36	4.974	58,23
11:31:36	75	58,25
11:31:36	1.586	58,23
11:31:37	17	58,25
11:31:37	619	58,23
11:31:37	457	58,25
11:31:37	974	58,23
11:31:37	33	58,25
11:31:37	12.528	58,23
11:31:37	14	58,25
11:31:37	19.131	58,23
11:31:38	251	58,25
11:31:38	243	58,23
11:31:38	503	58,25
11:31:38	2.455	58,23
11:31:38	1.270	58,25
11:31:38	16.651	58,23
11:31:39	24	58,25
11:31:39	6.149	58,23
11:31:39	110	58,25
11:31:39	4.897	58,23
11:31:40	661	58,25
11:31:40	1.737	58,23
11:31:40	167	58,25
11:31:40	21.354	58,23
11:31:40	339	58,25
11:31:40	1.436	58,23
11:31:40	82	58,25
11:31:41	4.795	58,23
11:31:41	172	58,25
11:31:41	4.612	58,23
11:31:41	79	58,25
11:31:41	3.848	58,23
11:31:41	18	58,25
11:31:41	1.216	58,23
11:31:41	2	58,25
11:31:41	2.262	58,23
11:31:42	4.142	58,24
11:31:42	1.083	58,23
11:31:42	160	58,25
11:31:42	49.222	58,23
11:31:43	2	58,25
11:31:43	21.678	58,23
11:31:44	379	58,25
11:31:44	4.448	58,23
11:31:44	2	58,25
11:31:44	6.253	58,23
11:31:44	33	58,25
11:31:44	297	58,23
11:31:44	1.021	58,24
11:31:44	2.486	58,23
11:31:44	93	58,25
11:31:44	4.824	58,23
11:31:45	661	58,25
11:31:45	13.957	58,23
11:31:45	7	58,25
11:31:45	170	58,23
11:31:45	133	58,25
11:31:45	15	58,23
11:31:45	2.430	58,25
11:31:45	1.212	58,23
11:31:45	17	58,25
11:31:45	2.690	58,23
11:31:46	32	58,25
11:31:46	3.684	58,23
11:31:46	15	58,25
11:31:46	79.630	58,23
11:31:47	100	58,25
11:31:47	1.306	58,23
11:31:47	83	58,25
11:31:47	1.096	58,23
11:31:47	82	58,25
11:31:47	6.129	58,23
11:31:48	12	58,25
11:31:48	34.062	58,23
11:31:48	1.074	58,22
11:31:48	83	58,23
11:31:48	13.086	58,22
11:31:48	142	58,23
11:31:48	458	58,22
11:31:48	208	58,23
11:31:48	1.036	58,22
11:31:49	2	58,23
11:31:49	2.190	58,22
11:31:49	200	58,23
11:31:49	897	58,22
11:31:49	2	58,23
11:31:49	4.390	58,22
11:31:49	338	58,23
11:31:49	41.482	58,22
11:31:50	12	58,23
11:31:50	17.722	58,22
11:31:50	6	58,23
11:31:50	5.548	58,22
11:31:50	186	58,23
11:31:50	704	58,22
11:31:50	24	58,23
11:31:50	2.196	58,22
11:31:51	2	58,23
11:31:51	332	58,22
11:31:51	7	58,23
11:31:51	2.210	58,22
11:31:51	63	58,23
11:31:51	3.665	58,22
11:31:51	14	58,23
11:31:51	1.915	58,22
11:31:51	98	58,23
11:31:51	4.408	58,22
11:31:51	240	58,23
11:31:51	20.466	58,22
11:31:52	3.375	58,23
11:31:52	233	58,22
11:31:52	863	58,23
11:31:52	17.027	58,22
11:31:53	24.389	58,21
11:31:53	23.042	58,22
11:31:55	85	58,23
11:31:55	18.280	58,22
11:31:56	9.807	58,21

11:31:56	329	58,23
11:31:56	16.676	58,21
11:31:56	1.757	58,20
11:31:57	23.941	58,21
11:31:57	3.888	58,20
11:31:57	2.114	58,21
11:31:57	8	58,20
11:31:57	72.114	58,22
11:31:57	345	58,20
11:31:57	25.633	58,22
11:31:57	1.458	58,20
11:31:58	6.812	58,21
11:31:58	4.442	58,20
11:31:58	2.065	58,22
11:31:58	52.624	58,20
11:31:59	85	58,22
11:31:59	1.389	58,20
11:31:59	7.914	58,22
11:31:59	4.021	58,21
11:32:00	3.767	58,20
11:32:00	33.055	58,22
11:32:00	10.281	58,20
11:32:00	4.913	58,21
11:32:00	3.837	58,22
11:32:00	16.205	58,21
11:32:01	10.457	58,20
11:32:02	5.543	58,21
11:32:02	12	58,22
11:32:02	189	58,21
11:32:02	42	58,22
11:32:02	175	58,21
11:32:02	22	58,22
11:32:02	11.374	58,21
11:32:03	1	58,22
11:32:03	5.849	58,21
11:32:03	1	58,22
11:32:03	27	58,21
11:32:03	2.112	58,20
11:32:03	15	58,22
11:32:03	18	58,20
11:32:03	21	58,22
11:32:03	20.842	58,20
11:32:04	11.323	58,21
11:32:04	168	58,22
11:32:04	4.803	58,21
11:32:04	2.405	58,20
11:32:04	389	58,22
11:32:04	23	58,20
11:32:04	628	58,22
11:32:04	1.611	58,20
11:32:05	2.113	58,21
11:32:05	7.746	58,20
11:32:05	1.769	58,22
11:32:05	4.040	58,20
11:32:05	56	58,22
11:32:05	2.591	58,20
11:32:05	1.634	58,22
11:32:05	2.259	58,20
11:32:05	14.082	58,21
11:32:05	1.638	58,22
11:32:05	154	58,20
11:32:05	94	58,22
11:32:05	25.722	58,20
11:32:06	14	58,22
11:32:06	506	58,20
11:32:06	52	58,21
11:32:06	49	58,22
11:32:06	4.010	58,21
11:32:07	176	58,22
11:32:07	4.529	58,21
11:32:07	18.625	58,20
11:32:07	8.592	58,21
11:32:07	1.191	58,20
11:32:07	8.589	58,21
11:32:07	8.246	58,20
11:32:08	8.589	58,21
11:32:08	1.955	58,20
11:32:08	8.589	58,21
11:32:08	11.980	58,20
11:32:08	8.589	58,21
11:32:09	15.735	58,20
11:32:10	343	58,21
11:32:10	9.302	58,20
11:32:10	1.916	58,21
11:32:10	233	58,20
11:32:10	8.701	58,21
11:32:10	2.712	58,20
11:32:10	148	58,21
11:32:10	71.001	58,20
11:32:11	8.708	58,21
11:32:11	356	58,20
11:32:11	18.905	58,21
11:32:11	3.180	58,20
11:32:11	188	58,21
11:32:11	814	58,20
11:32:11	3.103	58,21
11:32:12	838	58,20
11:32:12	2.313	58,21
11:32:12	9.019	58,20
11:32:12	2.313	58,21
11:32:12	31.235	58,20
11:32:13	8.808	58,19
11:32:13	8.592	58,20
11:32:13	2.452	58,19
11:32:13	8.592	58,20
11:32:14	108.708	58,19
11:32:16	8.703	58,20
11:32:16	2.999	58,19
11:32:17	8.592	58,20
11:32:17	1.657	58,19
11:32:17	8.592	58,20
11:32:17	574	58,19
11:32:17	17.184	58,20
11:32:17	1.155	58,19
11:32:17	8.592	58,20
11:32:17	865	58,19
11:32:17	13.337	58,20
11:32:17	21.034	58,21
11:32:17	140	58,20
11:32:17	8.589	58,21
11:32:17	2.926	58,20
11:32:17	8.589	58,21
11:32:17	2.515	58,20
11:32:17	8.589	58,21
11:32:17	3.122	58,20
11:32:17	1.295	58,19
11:32:17	8.589	58,21
11:32:17	3.602	58,19
11:32:18	8.589	58,21
11:32:18	4.606	58,19
11:32:18	7.095	58,20
11:32:18	1.497	58,21
11:32:18	1.051	58,19
11:32:18	8.589	58,21
11:32:18	1.085	58,19
11:32:18	8.589	58,21
11:32:18	2.034	58,19
11:32:18	1.526	58,21
11:32:18	7.063	58,20
11:32:19	31.387	58,19
11:32:19	16.617	58,18
11:32:19	1.951	58,19
11:32:19	2.169	58,18
11:32:19	1.264	58,19
11:32:19	2.854	58,18
11:32:19	268	58,20
11:32:19	164	58,21
11:32:19	3.211	58,20
11:32:19	5.198	58,21
11:32:19	8.939	58,20
11:32:19	10.333	58,19
11:32:19	11.307	58,18
11:32:20	1.769	58,21
11:32:20	5.947	58,19
11:32:20	2.570	58,18
11:32:20	76.920	58,19
11:32:22	163	58,21
11:32:22	2.802	58,19
11:32:22	5.105	58,18
11:32:22	60	58,21
11:32:22	19.900	58,20
11:32:23	11.206	58,19
11:32:23	8.229	58,18
11:32:24	4.740	58,19
11:32:24	4.533	58,18
11:32:24	18.695	58,19
11:32:25	5.105	58,20
11:32:25	5.488	58,19
11:32:25	169	58,20
11:32:25	78	58,19
11:32:25	2.288	58,18
11:32:26	32	58,20
11:32:26	390	58,18
11:32:26	17	58,20
11:32:26	3.909	58,18
11:32:26	37	58,20
11:32:26	18.257	58,18
11:32:26	286	58,20
11:32:26	40.552	58,18
11:32:27	442	58,19
11:32:27	844	58,18
11:32:27	1	58,20
11:32:27	374	58,18
11:32:27	174	58,20
11:32:27	1.821	58,18
11:32:27	14	58,20
11:32:27	1.088	58,18
11:32:27	1.670	58,20
11:32:27	1.030	58,18
11:32:27	9	58,20
11:32:27	1.858	58,18
11:32:27	1.228	58,20
11:32:27	2.603	58,18
11:32:28	992	58,20
11:32:28	4.560	58,18
11:32:28	14	58,20
11:32:28	1.565	58,18
11:32:28	127	58,20
11:32:28	4.064	58,18
11:32:28	165	58,20
11:32:28	171	58,18
11:32:28	18	58,20
11:32:28	1.827	58,18
11:32:28	562	58,20
11:32:28	351	58,18
11:32:28	22	58,20
11:32:28	10.349	58,18
11:32:29	5	58,20
11:32:29	6.017	58,18
11:32:29	20	58,20
11:32:29	2.712	58,18
11:32:29	2	58,20
11:32:29	468	58,18
11:32:29	7	58,19
11:32:29	509	58,18
11:32:29	2.990	58,17
11:32:30	10.513	58,19
11:32:30	162	58,20
11:32:30	420	58,19
11:32:30	991	58,17
11:32:30	27	58,20
11:32:30	672	58,17
11:32:30	1	58,20
11:32:30	23	58,17
11:32:30	184	58,20
11:32:30	767	58,17
11:32:30	8.709	58,19
11:32:31	5.199	58,18
11:32:31	171	58,17
11:32:31	25.572	58,19
11:32:31	3.354	58,17
11:32:31	612	58,19
11:32:31	648	58,17
11:32:31	18	58,19
11:32:31	747	58,17
11:32:32	5.214	58,18
11:32:32	35.868	58,17
11:32:32	33	58,18
11:32:32	263	58,17
11:32:32	1	58,18
11:32:32	1.164	58,17
11:32:32	622	58,18
11:32:32	83	58,17
11:32:32	3	58,18
11:32:32	812	58,17
11:32:32	176	58,18
11:32:32	1.408	58,17
11:32:32	714	58,18
11:32:32	2.273	58,17
11:32:33	2.376	58,18
11:32:33	87.572	58,17
11:32:34	363	58,19
11:32:34	2.754	58,17
11:32:34	9.351	58,19
11:32:34	3.720	58,17
11:32:34	960	58,19
11:32:34	2.008	58,17
11:32:35	3.438	58,18
11:32:35	1.397	58,17
11:32:35	5.587	58,19
11:32:35	8.123	58,17
11:32:35	323	58,19
11:32:35	613	58,17
11:32:36	19.462	58,19
11:32:36	1	58,18
11:32:36	28.206	58,19
11:32:36	8.784	58,17
11:32:36	9	58,19
11:32:36	203	58,17
11:32:36	2.857	58,19
11:32:36	2.877	58,17
11:32:36	28.126	58,19
11:32:36	4.886	58,17
11:32:36	35.202	58,19
11:32:36	59.895	58,17
11:32:36	4	58,19
11:32:36	13	58,17
11:32:37	14.045	58,19
11:32:37	454	58,17
11:32:37	335	58,19
11:32:37	3.747	58,17
11:32:37	6	58,19
11:32:37	9	58,17
11:32:37	33	58,18
11:32:37	189	58,19
11:32:37	231	58,18
11:32:37	201	58,17
11:32:37	332	58,19
11:32:37	5.595	58,17
11:32:37	84	58,19
11:32:37	10.645	58,17
11:32:37	10.533	58,19
11:32:37	74	58,17
11:32:37	167	58,19
11:32:37	203	58,17
11:32:37	18.741	58,19
11:32:38	10	58,20
11:32:38	7.635	58,19
11:32:38	166	58,20
11:32:38	593	58,19
11:32:38	1	58,20
11:32:38	1.294	58,19
11:32:38	62	58,20
11:32:38	22	58,19
11:32:38	164	58,20
11:32:38	50	58,19
11:32:38	179	58,20
11:32:38	1.688	58,19
11:32:39	167	58,20
11:32:39	10.065	58,19
11:32:39	7.899	58,20
11:32:39	543	58,19
11:32:39	118	58,20
11:32:39	1.064	58,19
11:32:39	174	58,20
11:32:39	118	58,19
11:32:39	12	58,20
11:32:39	550	58,19
11:32:39	12	58,20
11:32:39	3.543	58,19
11:32:39	82	58,20
11:32:39	199	58,19
11:32:39	277	58,20
11:32:39	2.697	58,19
11:32:40	167	58,20
11:32:40	3.529	58,19
11:32:40	103	58,20
11:32:40	11.140	58,19
11:32:40	4.451	58,20
11:32:40	13.812	58,19
11:32:41	3.950	58,20
11:32:41	10.308	58,17
11:32:41	77	58,20
11:32:41	3.850	58,17
11:32:41	83	58,20
11:32:41	1.314	58,17
11:32:41	86	58,20
11:32:41	22	58,17
11:32:41	69	58,18
11:32:41	49	58,17
11:32:41	6	58,20
11:32:41	769	58,17
11:32:42	257	58,19
11:32:42	1.841	58,17
11:32:42	6	58,19
11:32:42	1.016	58,17
11:32:42	5.575	58,19
11:32:42	2.414	58,20
11:32:42	2.271	58,17
11:32:42	989	58,20
11:32:42	1.958	58,19
11:32:42	238	58,17
11:32:42	11	58,19
11:32:42	2.820	58,17
11:32:42	9.786	58,19
11:32:42	7.203	58,17
11:32:43	245	58,20
11:32:43	131	58,17
11:32:43	9	58,20
11:32:43	385	58,17
11:32:43	6.132	58,18
11:32:43	1.196	58,17
11:32:43	9.581	58,18
11:32:43	6.140	58,17
11:32:44	1.093	58,19
11:32:44	7.648	58,17
11:32:44	1.326	58,20
11:32:44	38.545	58,17
11:32:45	4.040	58,19
11:32:45	56	58,17
11:32:45	85	58,18
11:32:45	1.681	58,17
11:32:45	82	58,19
11:32:45	1.322	58,17
11:32:45	38	58,19
11:32:45	1.734	58,17
11:32:45	25	58,19
11:32:45	5.696	58,17
11:32:45	46	58,19
11:32:45	81.025	58,17
11:32:47	22	58,19
11:32:47	735	58,17
11:32:47	10	58,19
11:32:47	685	58,17
11:32:47	6.057	58,19
11:32:47	142	58,17
11:32:47	111	58,19
11:32:47	5.831	58,17
11:32:48	9.907	58,19
11:32:48	3.163	58,17
11:32:48	323	58,19
11:32:48	69	58,17
11:32:48	15	58,18
11:32:48	12	58,19
11:32:48	366	58,17
11:32:48	5.672	58,18
11:32:48	806	58,19
11:32:48	548	58,18
11:32:48	1.098	58,17
11:32:48	322	58,18
11:32:49	2.816	58,17
11:32:49	1	58,19
11:32:49	5.334	58,17
11:32:49	89	58,19
11:32:49	23	58,17
11:32:50	1.140	58,18
11:32:50	4.296	58,19
11:32:50	893	58,18
11:32:50	13	58,19
11:32:50	4.939	58,18
11:32:50	4	58,19
11:32:50	4.718	58,18
11:32:51	1.712	58,19
11:32:51	33.310	58,18
11:32:52	8.541	58,17
11:32:52	806	58,19
11:32:52	17	58,17
11:32:52	12.852	58,18
11:32:52	351	58,17
11:32:52	2.267	58,18
11:32:52	984	58,17
11:32:53	3.367	58,18
11:32:53	71.618	58,17
11:32:56	1.514	58,18
11:32:56	5.518	58,19
11:32:56	1.520	58,17
11:32:56	330	58,19
11:32:56	4.236	58,17
11:32:57	22.865	58,18
11:32:58	118	58,19
11:32:58	4.268	58,18
11:32:58	85.940	58,19
11:32:58	69	58,18
11:32:58	34.376	58,19
11:32:58	727	58,18
11:32:58	73.718	58,19
11:32:58	12.222	58,20
11:32:58	22.071	58,18
11:32:59	4.265	58,17
11:32:59	1.331	58,18
11:32:59	2.580	58,17
11:32:59	9.331	58,18
11:33:01	29.171	58,17
11:33:02	6.619	58,19
11:33:02	9.575	58,17
11:33:03	15.675	58,18
11:33:04	88	58,19
11:33:04	184.325	58,18
11:33:06	25.077	58,17
11:33:06	4.669	58,18
11:33:07	718	58,19
11:33:07	25.009	58,18
11:33:08	273	58,19
11:33:08	11.341	58,18
11:33:09	36	58,19
11:33:09	21.698	58,18
11:33:10	2.928	58,19
11:33:10	142	58,20
11:33:10	16.637	58,18
11:33:10	76.431	58,20
11:33:10	129.596	58,21
11:33:10	43.973	58,22
11:33:10	1.366	58,18
11:33:10	1.438	58,19
11:33:11	341	58,21
11:33:11	173	58,19
11:33:11	2.135	58,18
11:33:11	4.552	58,19
11:33:11	5.199	58,18
11:33:11	778	58,19
11:33:11	5.622	58,18
11:33:11	1.854	58,19
11:33:12	2.331	58,18
11:33:12	267	58,19
11:33:12	10.820	58,18
11:33:12	79	58,19
11:33:12	68	58,18
11:33:12	268	58,19
11:33:12	35.761	58,18
11:33:13	3.419	58,19
11:33:13	15.355	58,18
11:33:13	829	58,20
11:33:13	29.953	58,18
11:33:14	37	58,20
11:33:14	33.414	58,18
11:33:14	172	58,20
11:33:14	53.037	58,18
11:33:16	702	58,19
11:33:16	4.643	58,18
11:33:16	2.078	58,19
11:33:16	2.796	58,18
11:33:16	30	58,19
11:33:16	16.904	58,18
11:33:16	4.064	58,19
11:33:16	14.070	58,18
11:33:17	170	58,19
11:33:17	11.393	58,18
11:33:17	1.918	58,19
11:33:17	13.565	58,18
11:33:17	1.238	58,19
11:33:17	1.331	58,18
11:33:18	46	58,20
11:33:18	3.501	58,19
11:33:18	15.119	58,18
11:33:18	3.592	58,19
11:33:18	11.633	58,18
11:33:18	17	58,20
11:33:18	30.088	58,18
11:33:19	8.268	58,20
11:33:19	17.505	58,21
11:33:19	857	58,18
11:33:19	337	58,19
11:33:19	173	58,18
11:33:19	1.495	58,19
11:33:19	12.115	58,18
11:33:19	1.474	58,19
11:33:19	13	58,18
11:33:19	34	58,21
11:33:19	344	58,18
11:33:19	930	58,19
11:33:20	3.660	58,18
11:33:20	9.000	58,19
11:33:20	1.871	58,18
11:33:20	3.394	58,19
11:33:20	170	58,20
11:33:20	5.581	58,19
11:33:21	89	58,20
11:33:21	23.491	58,19
11:33:22	170	58,20
11:33:22	1.252	58,19
11:33:22	10.826	58,20
11:33:22	16.282	58,19
11:33:22	30.598	58,18
11:33:23	67	58,20
11:33:23	81	58,18
11:33:23	17.695	58,19
11:33:24	17	58,20
11:33:24	39.851	58,19
11:33:25	10	58,20
11:33:25	6.162	58,19
11:33:25	27.970	58,18
11:33:26	1.495	58,20
11:33:26	8.074	58,18
11:33:26	873	58,19
11:33:26	2.851	58,18
11:33:26	223	58,21
11:33:26	431	58,20
11:33:26	2.499	58,18
11:33:26	176	58,19
11:33:26	675	58,18
11:33:26	1.355	58,19
11:33:26	256	58,20
11:33:26	1.328	58,19
11:33:26	75	58,18
11:33:27	147	58,21
11:33:27	141	58,18
11:33:27	4.683	58,19
11:33:27	4.964	58,20
11:33:27	5.709	58,18
11:33:27	181	58,21
11:33:27	69	58,18
11:33:27	1.806	58,19
11:33:28	89	58,20
11:33:28	13.855	58,19
11:33:28	85	58,21
11:33:28	4.603	58,19
11:33:29	2.150	58,20
11:33:29	1.634	58,19
11:33:29	827	58,20
11:33:29	13.249	58,19
11:33:29	9.328	58,18
11:33:29	119	58,20
11:33:29	282	58,18
11:33:29	255	58,20
11:33:29	3.366	58,18
11:33:29	827	58,20
11:33:29	17.707	58,18
11:33:31	1.718	58,20
11:33:31	65.257	58,18
11:33:33	792	58,19
11:33:33	1.326	58,18
11:33:33	193	58,20
11:33:33	4.101	58,18
11:33:33	343	58,20
11:33:33	422	58,19
11:33:33	2.094	58,18
11:33:33	34	58,20
11:33:33	12.472	58,18
11:33:34	1.128	58,20
11:33:34	515	58,19
11:33:34	2.365	58,20
11:33:34	572	58,19
11:33:34	1.754	58,18
11:33:34	361	58,20
11:33:34	2.044	58,19
11:33:34	1.412	58,18
11:33:34	1.322	58,20
11:33:35	1.087	58,19
11:33:35	6.298	58,18
11:33:35	540	58,19
11:33:35	76.684	58,18
11:33:36	3.508	58,19
11:33:36	118.817	58,18
11:33:36	1.717	58,20
11:33:36	1.717	58,19
11:33:36	13.671	58,18
11:33:37	10	58,20
11:33:37	10	58,19
11:33:37	96.918	58,18
11:33:38	63.396	58,17
11:33:38	744	58,18
11:33:39	98	58,20
11:33:39	32	58,18
11:33:39	98	58,19
11:33:39	20.786	58,18
11:33:39	893	58,17
11:33:39	3.943	58,18
11:33:40	92	58,20
11:33:40	6.431	58,18
11:33:40	1.846	58,17
11:33:40	2.573	58,20
11:33:40	3.122	58,17
11:33:40	31.818	58,19
11:33:40	8.282	58,20
11:33:40	353	58,19

VOLVER AL INICIO

11:33:40	8.172	58,20
11:33:40	4.501	58,19
11:33:41	652	58,20
11:33:41	4.992	58,19
11:33:41	870	58,18
11:33:41	955	58,17
11:33:41	12.449	58,20
11:33:42	962	58,17
11:33:42	286	58,18
11:33:42	188	58,17
11:33:42	24.183	58,18
11:33:42	49	58,17
11:33:42	1.323	58,18
11:33:42	3.741	58,17
11:33:42	58.250	58,18
11:33:42	5.397	58,17
11:33:42	938	58,18
11:33:42	4.000	58,20
11:33:43	7.468	58,18
11:33:43	302	58,20
11:33:43	1.155	58,18
11:33:43	907	58,20
11:33:43	6.708	58,18
11:33:44	4.235	58,20
11:33:44	18.297	58,18
11:33:45	859	58,20
11:33:45	10.500	58,18
11:33:46	2.671	58,17
11:33:46	245	58,18
11:33:46	21.405	58,17
11:33:46	1.655	58,20
11:33:46	481	58,17
11:33:47	756	58,18
11:33:47	53	58,17
11:33:47	707	58,18
11:33:47	1.146	58,17
11:33:47	103.724	58,19
11:33:47	55	58,17
11:33:47	1.450	58,19
11:33:47	372	58,17
11:33:47	22.705	58,19
11:33:47	7.542	58,17
11:33:48	1.450	58,19
11:33:48	12.704	58,17
11:33:48	1.450	58,19
11:33:48	7.959	58,17
11:33:49	1.450	58,19
11:33:49	344	58,18
11:33:49	10.462	58,17
11:33:49	523	58,18
11:33:49	18.830	58,17
11:33:50	907	58,18
11:33:50	3.500	58,17
11:33:50	11	58,19
11:33:50	1.477	58,17
11:33:50	64	58,18
11:33:50	9.104	58,17
11:33:51	1.450	58,18
11:33:51	718	58,17
11:33:51	135	58,18
11:33:51	19.630	58,17
11:33:51	293	58,18
11:33:51	1.172	58,17
11:33:51	160	58,19
11:33:51	10.183	58,17
11:33:51	726	58,19
11:33:51	2.623	58,17
11:33:51	725	58,19
11:33:51	90	58,17
11:33:51	314	58,19
11:33:51	520	58,17
11:33:52	538	58,19
11:33:52	2.285	58,17
11:33:52	234	58,19
11:33:52	451	58,17
11:33:52	6.218	58,18
11:33:52	8.833	58,17
11:33:52	4.975	58,19
11:33:52	5.280	58,17
11:33:52	14.006	58,19
11:33:52	14	58,17
11:33:52	1.450	58,19
11:33:52	3.780	58,17
11:33:53	1.450	58,19
11:33:53	3.096	58,17
11:33:53	65.128	58,19
11:33:53	343	58,17
11:33:53	1.630	58,19
11:33:53	9.403	58,17
11:33:54	8.593	58,19
11:33:54	63.996	58,17
11:33:56	331	58,19
11:33:56	24.913	58,17
11:33:57	7.329	58,18
11:33:58	916	58,19
11:33:58	1.453	58,18
11:33:58	222	58,19
11:33:58	14.285	58,18
11:33:59	84	58,19
11:33:59	933	58,18
11:33:59	498	58,17
11:33:59	68.484	58,18
11:34:00	8.298	58,19
11:34:00	8.470	58,18
11:34:00	1.475	58,17
11:34:00	11.631	58,18
11:34:01	127	58,19
11:34:01	226	58,18
11:34:01	74	58,19
11:34:01	2.700	58,18
11:34:02	1.264	58,17
11:34:02	61	58,19
11:34:02	7.573	58,17
11:34:02	158	58,19
11:34:02	9	58,18
11:34:02	2.448	58,19
11:34:02	358	58,18
11:34:02	56	58,19
11:34:02	1.933	58,17
11:34:03	923	58,18
11:34:03	3.240	58,17
11:34:03	3	58,19
11:34:03	85	58,17
11:34:03	24	58,19
11:34:03	8.136	58,17
11:34:04	14	58,19
11:34:04	222	58,17
11:34:04	20	58,19
11:34:04	1.491	58,17
11:34:04	1.789	58,19
11:34:04	3.480	58,17
11:34:04	11.987	58,19
11:34:04	91.968	58,17
11:34:05	5.154	58,19
11:34:05	2.765	58,17
11:34:05	2.252	58,19
11:34:05	169	58,18
11:34:05	6.975	58,17
11:34:06	51.555	58,19
11:34:06	3.137	58,18
11:34:06	85	58,19
11:34:06	1.222	58,18
11:34:07	1.279	58,17
11:34:07	1.272	58,18
11:34:07	18	58,19
11:34:07	3.050	58,18
11:34:08	7.521	58,17
11:34:08	8.727	58,19
11:34:08	17.545	58,17
11:34:09	642	58,18
11:34:09	8.704	58,19
11:34:09	18.899	58,18
11:34:09	8.704	58,19
11:34:09	16.017	58,18
11:34:11	29.979	58,17
11:34:11	44	58,19
11:34:11	8.692	58,17
11:34:13	172	58,18
11:34:13	9	58,19
11:34:13	500	58,18
11:34:13	10	58,19
11:34:13	11.246	58,18
11:34:13	4.678	58,19
11:34:13	8.082	58,18
11:34:14	314	58,17
11:34:14	12.844	58,19
11:34:14	529	58,17
11:34:14	9.932	58,19
11:34:14	82.219	58,17
11:34:14	173	58,19
11:34:14	103	58,17
11:34:14	672	58,19
11:34:14	1.737	58,17
11:34:14	14.322	58,19
11:34:14	18.809	58,18
11:34:15	54	58,19
11:34:15	15.170	58,18
11:34:15	11	58,19
11:34:15	2.587	58,18
11:34:16	515	58,19
11:34:16	12.113	58,18
11:34:16	160	58,19
11:34:16	1.140	58,18
11:34:16	24	58,19
11:34:16	1.381	58,18
11:34:16	5.097	58,19
11:34:16	2.162	58,18
11:34:16	2.456	58,19
11:34:16	180	58,18
11:34:16	3	58,19
11:34:16	6.662	58,18
11:34:17	180	58,19
11:34:17	781	58,18
11:34:17	15	58,19
11:34:17	255	58,18
11:34:17	9.553	58,19
11:34:17	1.083	58,18
11:34:17	2	58,19
11:34:17	25.903	58,18
11:34:17	9	58,19
11:34:17	226	58,18
11:34:17	49	58,19
11:34:18	9.957	58,18
11:34:18	66	58,19
11:34:18	4.591	58,18
11:34:18	23.594	58,17
11:34:19	27	58,19
11:34:19	20.536	58,17
11:34:19	67	58,19
11:34:19	3.902	58,17
11:34:19	167	58,19
11:34:19	1.365	58,17
11:34:19	2	58,19
11:34:19	3.473	58,17
11:34:20	3	58,19
11:34:20	1.644	58,17
11:34:20	34.818	58,18
11:34:20	36.954	58,17
11:34:20	34	58,19
11:34:20	14.893	58,17
11:34:21	8.441	58,19
11:34:21	9.101	58,17
11:34:21	66	58,19
11:34:21	957	58,17
11:34:21	4	58,19
11:34:21	10.921	58,17
11:34:21	96	58,19
11:34:21	2.532	58,17
11:34:22	1.460	58,19
11:34:22	5.209	58,17
11:34:22	54	58,19
11:34:22	71.600	58,17
11:34:23	18	58,19
11:34:23	509	58,17
11:34:23	71	58,19
11:34:23	3.432	58,17
11:34:23	24	58,19
11:34:23	13.545	58,17
11:34:23	1.031	58,19
11:34:23	24.220	58,17
11:34:24	3	58,19
11:34:24	422	58,17
11:34:24	49	58,19
11:34:24	427	58,17
11:34:24	17	58,19
11:34:24	5.466	58,17
11:34:24	15.696	58,19
11:34:24	26.667	58,17
11:34:25	1.718	58,18
11:34:25	347	58,17
11:34:25	70	58,18
11:34:25	608	58,19
11:34:25	2.155	58,18
11:34:25	4.518	58,17
11:34:25	84	58,19
11:34:25	11.812	58,17
11:34:26	200	58,19
11:34:26	7	58,17
11:34:26	4.786	58,19
11:34:26	260	58,17
11:34:26	5.965	58,19
11:34:26	1.815	58,17
11:34:26	886	58,19
11:34:26	3.033	58,17
11:34:26	3.283	58,19
11:34:26	170	58,17
11:34:27	852	58,19
11:34:27	720	58,17
11:34:27	17	58,19
11:34:27	2.146	58,17
11:34:27	1.821	58,19
11:34:27	3.444	58,17
11:34:28	496	58,19
11:34:28	436	58,17
11:34:28	2.925	58,19
11:34:28	416	58,17
11:34:28	1	58,19
11:34:28	4.446	58,17
11:34:28	2.692	58,19
11:34:28	10	58,17
11:34:28	182	58,19
11:34:28	4.989	58,17
11:34:29	80	58,19
11:34:29	196	58,17
11:34:29	1	58,19
11:34:29	1.706	58,17
11:34:29	5.617	58,19
11:34:29	346	58,17
11:34:29	9.921	58,19
11:34:29	176	58,17
11:34:29	428	58,19
11:34:29	82	58,17
11:34:29	428	58,19
11:34:29	8.970	58,17
11:34:30	54	58,19
11:34:30	210	58,17
11:34:30	3.647	58,19
11:34:30	2.648	58,17
11:34:31	4.125	58,19
11:34:31	18.083	58,17
11:34:31	2.766	58,19
11:34:31	335	58,17
11:34:31	1.767	58,19
11:34:31	270	58,17
11:34:32	3	58,19
11:34:32	4.411	58,17
11:34:32	89	58,19
11:34:32	3.254	58,17
11:34:32	1.261	58,19
11:34:32	283	58,17
11:34:32	786	58,19
11:34:32	636	58,17
11:34:33	331	58,19
11:34:33	2.396	58,17
11:34:33	83	58,19
11:34:33	10.795	58,17
11:34:33	2.303	58,19
11:34:33	21.440	58,17
11:34:34	24	58,19
11:34:34	14	58,17
11:34:34	1	58,19
11:34:34	280	58,17
11:34:34	2.380	58,16
11:34:34	2	58,19
11:34:34	2.251	58,17
11:34:35	257	58,19
11:34:35	563	58,17
11:34:35	26	58,18
11:34:35	12	58,17
11:34:35	3	58,18
11:34:35	112	58,17
11:34:35	7	58,18
11:34:35	57	58,17
11:34:35	8.777	58,18
11:34:35	11.482	58,17
11:34:35	8.706	58,18
11:34:36	1.067	58,17
11:34:36	2	58,18
11:34:36	171	58,17
11:34:36	210	58,18
11:34:36	3.966	58,17
11:34:36	290	58,18
11:34:36	465	58,17
11:34:37	6	58,18
11:34:37	16.241	58,17
11:34:37	3.102	58,18
11:34:37	5.222	58,17
11:34:38	4.151	58,18
11:34:38	101	58,17
11:34:38	157	58,19
11:34:38	2.258	58,18
11:34:38	2.045	58,17
11:34:38	105	58,19
11:34:38	324	58,18
11:34:39	1.549	58,17
11:34:39	2.089	58,19
11:34:39	240	58,17
11:34:39	5.843	58,18
11:34:40	3	58,19
11:34:40	8.763	58,18
11:34:40	80	58,19
11:34:40	1.984	58,18
11:34:41	6	58,19
11:34:41	8.492	58,18
11:34:41	4.294	58,17
11:34:41	3	58,19
11:34:41	509	58,17
11:34:41	2.000	58,19
11:34:41	363	58,18
11:34:41	14.416	58,17
11:34:41	43.473	58,15
11:34:41	94	58,17
11:34:41	171	58,16
11:34:41	1.559	58,17
11:34:42	3.416	58,18
11:34:42	2.529	58,17
11:34:42	102	58,18
11:34:42	3.788	58,17
11:34:43	571	58,18
11:34:43	8	58,17
11:34:43	1.655	58,18
11:34:44	204	58,17
11:34:44	167	58,18
11:34:44	45	58,17
11:34:44	83	58,18
11:34:44	190	58,17
11:34:44	68	58,18
11:34:44	169	58,17
11:34:44	134	58,18
11:34:44	6.173	58,17
11:34:45	87	58,18
11:34:45	56	58,17
11:34:45	8.706	58,18
11:34:45	352	58,17
11:34:45	30.010	58,18
11:34:45	515	58,17
11:34:45	34	58,18
11:34:45	4.369	58,17
11:34:46	8.710	58,18
11:34:46	4.855	58,17
11:34:46	2	58,18
11:34:46	704	58,17
11:34:46	459	58,18
11:34:46	3.406	58,17
11:34:47	3	58,18
11:34:47	1.196	58,17
11:34:47	152	58,18
11:34:47	5.039	58,17
11:34:47	197	58,16
11:34:48	46	58,18
11:34:48	353	58,17
11:34:48	2.107	58,16
11:34:48	687	58,18
11:34:48	456	58,16
11:34:48	9	58,18
11:34:48	66	58,16
11:34:48	2.296	58,17
11:34:48	30	58,18
11:34:48	8	58,17
11:34:48	14	58,16
11:34:49	1.267	58,17
11:34:49	12	58,18
11:34:49	4.081	58,17
11:34:49	102	58,18
11:34:49	119	58,17
11:34:49	184	58,18
11:34:49	245	58,17
11:34:50	41	58,18
11:34:50	342	58,17
11:34:50	167	58,18
11:34:50	1.110	58,17
11:34:50	505	58,18
11:34:50	5.147	58,17
11:34:51	99	58,18
11:34:51	4.588	58,17
11:34:51	142	58,18
11:34:51	871	58,17
11:34:51	81	58,18
11:34:51	5.583	58,17
11:34:52	1	58,18
11:34:52	854	58,17
11:34:52	412	58,18
11:34:52	87	58,17
11:34:52	69	58,18
11:34:52	1.781	58,17
11:34:52	95	58,18
11:34:52	2.889	58,17
11:34:53	148	58,18
11:34:53	27	58,17
11:34:53	170	58,18
11:34:53	15	58,17
11:34:53	89	58,18
11:34:53	2.874	58,17
11:34:54	32	58,18
11:34:54	2.847	58,17
11:34:54	481	58,18
11:34:54	704	58,17
11:34:54	134	58,18
11:34:55	6.211	58,17
11:34:55	8.706	58,18
11:34:55	8	58,17
11:34:55	83	58,18
11:34:55	14.805	58,17
11:34:55	2.292	58,18
11:34:55	4.399	58,17
11:34:56	16.597	58,18
11:34:56	732	58,17
11:34:56	21.482	58,18
11:34:56	3.912	58,17
11:34:56	50	58,18
11:34:57	7.905	58,17
11:34:58	1.718	58,18
11:34:58	9.271	58,17
11:34:59	343	58,18
11:34:59	17.132	58,17
11:35:01	993	58,18
11:35:01	169	58,17
11:35:01	2.022	58,18
11:35:02	2.763	58,17
11:35:02	62	58,18
11:35:02	35.984	58,17
11:35:03	42	58,18
11:35:03	1.619	58,17
11:35:03	71.367	58,18
11:35:03	15.304	58,17
11:35:04	170	58,18
11:35:04	3.962	58,17
11:35:05	1	58,18
11:35:05	24.181	58,17
11:35:06	1.644	58,16
11:35:06	2.293	58,17
11:35:06	11.030	58,16
11:35:06	5.397	58,15
11:35:06	1.233	58,17
11:35:06	14	58,15
11:35:06	231	58,17
11:35:06	6.988	58,15
11:35:07	1	58,17
11:35:07	345	58,15
11:35:07	1	58,17
11:35:07	86	58,15
11:35:07	1	58,17
11:35:07	13	58,15
11:35:07	2.063	58,18
11:35:07	667	58,15
11:35:07	1	58,17
11:35:07	3.703	58,15
11:35:07	1	58,17
11:35:07	2.274	58,15
11:35:07	1	58,17
11:35:07	7.116	58,15
11:35:07	1	58,17
11:35:07	2.347	58,15
11:35:07	8.708	58,17
11:35:08	4.054	58,15
11:35:08	17	58,16
11:35:08	211	58,15
11:35:08	101	58,16
11:35:08	8.707	58,17
11:35:08	4.650	58,16
11:35:08	11.802	58,17
11:35:08	29.286	58,16
11:35:09	8.707	58,17
11:35:09	9.613	58,16
11:35:09	3.472	58,15
11:35:09	199	58,16
11:35:09	531	58,15
11:35:09	8.707	58,17
11:35:10	614	58,16
11:35:10	12.723	58,15
11:35:10	4.037	58,16
11:35:10	2.166	58,15
11:35:10	1.004	58,16
11:35:10	1.852	58,15
11:35:10	171	58,17
11:35:10	17.876	58,15
11:35:10	874	58,16
11:35:10	8.707	58,17
11:35:10	2.132	58,15
11:35:10	13.723	58,16
11:35:10	170	58,17
11:35:10	1.189	58,15
11:35:10	2.747	58,16
11:35:10	4.829	58,15
11:35:11	410	58,16
11:35:11	339	58,15
11:35:11	8.707	58,17
11:35:11	12.308	58,15
11:35:11	663	58,16
11:35:11	17.961	58,15
11:35:11	3.134	58,16
11:35:11	9.938	58,15
11:35:11	2.654	58,16
11:35:11	6	58,15
11:35:11	630	58,16
11:35:11	8.707	58,17
11:35:11	22.473	58,16
11:35:12	1.844	58,15
11:35:12	811	58,16
11:35:12	7.590	58,15
11:35:12	5.234	58,17
11:35:12	23.571	58,15
11:35:13	8.501	58,16
11:35:13	19.583	58,15
11:35:14	1.719	58,17
11:35:14	11.266	58,15
11:35:14	224	58,16
11:35:14	7.650	58,15
11:35:15	5.551	58,16
11:35:15	35.094	58,15
11:35:15	43	58,17
11:35:15	9.195	58,15
11:35:15	4.824	58,14
11:35:15	38.094	58,17
11:35:15	7.087	58,14
11:35:16	85.954	58,17
11:35:16	10.060	58,14
11:35:16	11.033	58,15
11:35:16	1.941	58,14
11:35:17	259	58,16
11:35:17	1.715	58,15
11:35:17	9.278	58,14
11:35:17	1.837	58,15
11:35:17	1	58,17
11:35:17	3.416	58,15
11:35:17	7.914	58,14
11:35:18	1.778	58,15
11:35:18	2.152	58,14
11:35:18	292	58,15
11:35:18	2.771	58,16
11:35:18	22	58,15
11:35:18	85.954	58,17
11:35:18	3.671	58,16
11:35:18	555	58,15
11:35:18	89.764	58,17
11:35:19	343	58,18
11:35:19	6.372	58,17
11:35:20	10.995	58,15
11:35:20	2.834	58,16
11:35:20	827	58,18
11:35:20	6.167	58,17
11:35:20	62.013	58,18
11:35:20	24.357	58,19
11:35:20	14.598	58,17
11:35:21	85	58,19
11:35:21	4.037	58,17
11:35:21	4.416	58,16
11:35:21	27.994	58,17
11:35:22	18.519	58,16
11:35:22	17.412	58,17
11:35:22	3.969	58,16
11:35:22	19.480	58,17
11:35:23	19.401	58,16
11:35:23	414	58,18
11:35:23	3.708	58,17
11:35:23	48	58,18
11:35:23	13.705	58,17
11:35:24	3.124	58,16
11:35:24	14.975	58,17
11:35:25	2.563	58,16
11:35:25	17.412	58,17
11:35:25	709	58,16
11:35:25	7.787	58,15
11:35:25	34.826	58,17
11:35:26	718	58,16

11:35:26	165	58,17
11:35:26	3.173	58,16
11:35:26	2.506	58,15
11:35:26	52	58,16
11:35:26	5.492	58,18
11:35:26	19.711	58,16
11:35:27	628	58,15
11:35:27	2.540	58,18
11:35:27	318	58,15
11:35:27	5.275	58,16
11:35:28	16.852	58,17
11:35:28	14.725	58,16
11:35:28	4.072	58,15
11:35:28	11.548	58,17
11:35:28	496	58,18
11:35:29	3.492	58,17
11:35:29	1.489	58,18
11:35:29	89.149	58,17
11:35:32	25.160	58,18
11:35:33	248	58,19
11:35:33	34.946	58,18
11:35:33	34.809	58,17
11:35:35	1.277	58,16
11:35:35	3.734	58,17
11:35:36	13	58,18
11:35:36	131	58,17
11:35:36	780	58,16
11:35:36	373	58,17
11:35:36	1.368	58,16
11:35:36	3.666	58,17
11:35:36	363	58,16
11:35:36	1	58,17
11:35:36	56.324	58,16
11:35:38	690	58,18
11:35:38	1.389	58,16
11:35:39	343	58,18
11:35:39	131	58,16
11:35:39	469	58,17
11:35:39	1.282	58,16
11:35:39	455	58,17
11:35:39	1.731	58,16
11:35:40	602	58,18
11:35:40	1.626	58,16
11:35:40	69	58,17
11:35:40	1.077	58,16
11:35:40	354	58,17
11:35:41	2.563	58,16
11:35:41	4.000	58,18
11:35:41	2.191	58,19
11:35:41	2.487	58,16
11:35:41	14	58,17
11:35:41	159	58,16
11:35:41	75	58,17
11:35:41	2.528	58,16
11:35:41	150	58,17
11:35:41	929	58,16
11:35:41	45	58,17
11:35:41	12	58,16
11:35:41	9	58,17
11:35:41	8	58,16
11:35:42	13	58,17
11:35:42	4.226	58,16
11:35:42	5	58,17
11:35:42	9.916	58,16
11:35:43	1	58,17
11:35:43	8.190	58,16
11:35:43	117	58,18
11:35:43	22.025	58,16
11:35:46	6	58,17
11:35:46	1.000	58,16
11:35:46	353	58,17
11:35:46	9.855	58,16
11:35:47	165	58,19
11:35:47	112.175	58,16
11:35:50	1.718	58,19
11:35:51	115	58,16
11:35:51	24.000	58,17
11:35:52	8.727	58,16
11:35:52	11.200	58,17
11:35:53	1.938	58,18
11:35:53	4.108	58,17
11:35:53	10.294	58,18
11:35:53	1.646	58,17
11:35:53	1.938	58,18
11:35:53	3.046	58,17
11:35:53	15.717	58,16
11:35:53	3.995	58,17
11:35:54	497	58,18
11:35:54	2.984	58,17
11:35:54	859	58,18
11:35:54	3.021	58,17
11:35:54	10.511	58,16
11:35:55	2.313	58,18
11:35:55	7.700	58,16
11:35:56	16.557	58,18
11:35:56	355.174	58,16
11:35:59	95	58,18
11:35:59	5.113	58,16
11:35:59	515	58,18
11:35:59	20.893	58,16
11:36:00	21.597	58,18
11:36:00	22.967	58,16
11:36:02	20	58,18
11:36:02	180	58,16
11:36:02	2.699	58,18
11:36:02	7.473	58,16
11:36:03	82	58,18
11:36:03	498	58,16
11:36:03	645	58,18
11:36:03	8.159	58,16
11:36:03	6.319	58,17
11:36:04	857	58,18
11:36:04	13.681	58,17
11:36:05	182.789	58,16
11:36:10	301	58,17
11:36:10	31.663	58,16
11:36:11	1.792	58,15
11:36:12	6.819	58,16
11:36:12	4.291	58,17
11:36:12	21.293	58,18
11:36:12	10.221	58,16
11:36:13	17.190	58,17
11:36:13	4.005	58,16
11:36:13	27.474	58,17
11:36:14	28.186	58,16
11:36:14	27.066	58,15
11:36:14	386	58,16
11:36:14	892	58,15
11:36:14	2.017	58,16
11:36:15	23.631	58,15
11:36:15	44.901	58,16
11:36:16	42.543	58,15
11:36:16	23.081	58,16
11:36:17	3.682	58,15
11:36:17	7.236	58,16
11:36:17	11.663	58,15
11:36:17	760	58,16
11:36:17	2.370	58,15
11:36:17	277	58,16
11:36:17	1.738	58,15
11:36:18	29	58,16
11:36:18	2.864	58,15
11:36:18	115	58,17
11:36:18	25	58,16
11:36:18	2.246	58,15
11:36:18	47.729	58,16
11:36:19	2.916	58,15
11:36:19	17.389	58,16
11:36:20	1.898	58,15
11:36:20	687	58,17
11:36:20	782	58,15
11:36:20	5.518	58,16
11:36:20	2.204	58,15
11:36:20	2.876	58,16
11:36:20	183	58,15
11:36:20	17	58,16
11:36:20	961	58,15
11:36:20	75.808	58,16
11:36:24	10.742	58,15
11:36:24	1.139	58,16
11:36:25	472	58,15
11:36:25	1.682	58,16
11:36:25	2.896	58,15
11:36:25	672	58,16
11:36:25	1.392	58,15
11:36:25	461	58,16
11:36:25	9	58,15
11:36:25	177	58,16
11:36:25	732	58,15
11:36:25	21	58,16
11:36:25	401	58,15
11:36:25	2	58,16
11:36:25	2.837	58,15
11:36:25	19	58,16
11:36:25	150	58,15
11:36:25	44.255	58,16
11:36:26	69	58,15
11:36:26	15.563	58,16
11:36:26	496	58,17
11:36:26	10.298	58,16
11:36:26	12.616	58,15
11:36:27	6.874	58,16
11:36:27	3.817	58,15
11:36:27	49	58,17
11:36:27	8.089	58,15
11:36:27	1.486	58,16
11:36:27	284	58,15
11:36:27	4.850	58,17
11:36:27	615	58,15
11:36:27	490	58,16
11:36:27	110	58,15
11:36:27	192	58,16
11:36:27	645	58,15
11:36:28	25	58,16
11:36:28	2.203	58,15
11:36:28	48.481	58,16
11:36:28	2.990	58,15
11:36:28	7.582	58,16
11:36:29	1.031	58,17
11:36:29	1.598	58,16
11:36:29	61	58,17
11:36:29	10.081	58,16
11:36:29	4.817	58,15
11:36:29	7.320	58,16
11:36:29	9.554	58,15
11:36:30	2.538	58,16
11:36:30	16.397	58,15
11:36:30	219	58,16
11:36:30	2.151	58,15
11:36:30	7.107	58,16
11:36:31	5.249	58,15
11:36:31	2.443	58,16
11:36:31	472	58,15
11:36:31	565	58,16
11:36:31	43	58,15
11:36:31	46	58,16
11:36:31	943	58,15
11:36:31	14	58,16
11:36:31	549	58,15
11:36:31	2	58,16
11:36:31	5.372	58,15
11:36:32	1.249	58,16
11:36:32	163	58,15
11:36:32	8	58,17
11:36:32	31	58,15
11:36:32	5	58,17
11:36:32	1.235	58,16
11:36:32	1.887	58,15
11:36:32	218	58,16
11:36:32	509	58,15
11:36:32	20.000	58,16
11:36:33	87.473	58,15
11:36:33	12	58,17
11:36:33	93.782	58,15
11:36:34	167	58,17
11:36:34	179	58,15
11:36:34	383	58,17
11:36:34	104	58,15
11:36:34	217	58,17
11:36:34	3.601	58,15
11:36:34	167	58,17
11:36:34	4.936	58,15
11:36:34	331	58,17
11:36:34	10.056	58,15
11:36:35	1.750	58,16
11:36:35	37.497	58,15
11:36:36	1	58,17
11:36:36	8.202	58,15
11:36:37	865	58,17
11:36:37	24.146	58,15
11:36:39	31.383	58,17
11:36:39	2.334	58,15
11:36:39	1.762	58,17
11:36:39	7.775	58,15
11:36:40	6.196	58,17
11:36:40	182	58,15
11:36:40	6.001	58,17
11:36:40	2.737	58,15
11:36:40	893	58,17
11:36:40	66.230	58,15
11:36:42	1.890	58,16
11:36:42	2.788	58,15
11:36:42	2.781	58,17
11:36:42	46.928	58,15
11:36:46	838	58,17
11:36:46	846	58,15
11:36:46	3	58,17
11:36:46	17.287	58,15
11:36:47	8.707	58,17
11:36:48	705	58,16
11:36:48	13.875	58,17
11:36:48	413	58,15
11:36:48	8	58,17
11:36:48	587	58,15
11:36:48	867	58,16
11:36:48	66	58,15
11:36:48	8.707	58,17
11:36:48	182	58,15
11:36:48	422	58,16
11:36:48	522	58,15
11:36:48	595	58,16
11:36:49	8.707	58,17
11:36:49	7	58,15
11:36:49	1.412	58,16
11:36:49	7	58,15
11:36:49	49	58,17
11:36:49	336	58,16
11:36:49	3.508	58,15
11:36:49	608	58,17
11:36:49	172	58,15
11:36:49	13	58,16
11:36:49	7.621	58,17
11:36:49	3.878	58,15
11:36:49	188	58,17
11:36:49	3.270	58,15
11:36:50	169	58,16
11:36:50	3.429	58,15
11:36:50	8.707	58,17
11:36:50	699	58,15
11:36:50	1.296	58,17
11:36:50	143.737	58,15
11:36:50	1.040	58,16
11:36:50	1.106	58,15
11:36:50	2	58,17
11:36:51	3.581	58,16
11:36:51	7.802	58,14
11:36:51	8.707	58,17
11:36:51	2.067	58,14
11:36:51	169	58,16
11:36:51	5.047	58,14
11:36:51	1.612	58,17
11:36:51	14.299	58,16
11:36:51	49	58,17
11:36:51	461	58,16
11:36:51	1.894	58,15
11:36:52	1.029	58,16
11:36:52	218	58,17
11:36:52	33	58,16
11:36:52	8.707	58,17
11:36:52	2.048	58,16
11:36:52	86	58,17
11:36:52	6.964	58,16
11:36:52	5	58,17
11:36:52	2.582	58,16
11:36:53	12.351	58,17
11:36:53	35	58,16
11:36:53	12	58,17
11:36:53	288	58,16
11:36:53	18.984	58,17
11:36:53	181	58,16
11:36:53	993	58,17
11:36:53	705	58,16
11:36:53	25	58,17
11:36:53	1.788	58,16
11:36:53	171	58,17
11:36:53	15.583	58,16
11:36:53	5.214	58,15
11:36:53	4.000	58,14
11:36:53	130	58,12
11:36:53	3.440	58,13
11:36:53	1.488	58,12
11:36:53	577	58,15
11:36:54	2.132	58,13
11:36:54	8	58,15
11:36:54	184	58,13
11:36:54	188	58,16
11:36:54	295	58,13
11:36:54	22.719	58,15
11:36:54	1.931	58,13
11:36:54	5.392	58,16
11:36:54	699	58,13
11:36:54	563	58,14
11:36:54	1	58,15
11:36:54	375	58,14
11:36:54	20.288	58,15
11:36:54	24	58,16
11:36:55	19.897	58,15
11:36:56	100	58,16
11:36:56	8	58,15
11:36:56	17	58,16
11:36:56	2.632	58,15
11:36:56	14	58,16
11:36:56	1.940	58,15
11:36:56	6	58,16
11:36:57	4.435	58,15
11:36:57	8.709	58,16
11:36:57	1.835	58,15
11:36:57	167	58,16
11:36:57	2.931	58,15
11:36:58	1.690	58,16
11:36:58	191	58,15
11:36:58	16	58,16
11:36:58	11.376	58,15
11:36:58	1	58,16
11:36:58	141	58,15
11:36:58	8.709	58,16
11:36:58	2.701	58,15
11:36:58	336	58,16
11:36:58	4.806	58,15
11:36:59	3.692	58,16
11:36:59	13.841	58,15
11:36:59	8.280	58,16
11:36:59	3.342	58,15
11:36:59	8.709	58,16
11:36:59	425	58,14
11:37:00	408	58,16
11:37:00	19	58,14
11:37:00	2	58,16
11:37:00	548	58,14
11:37:00	15	58,16
11:37:00	814	58,14
11:37:00	167	58,16
11:37:00	185	58,15
11:37:00	6.538	58,14
11:37:00	20	58,15
11:37:00	1.003	58,16
11:37:01	1.051	58,14
11:37:01	94.566	58,16
11:37:01	394	58,14
11:37:01	203	58,16
11:37:01	9.273	58,14
11:37:01	230	58,13
11:37:01	1.356	58,12
11:37:01	6	58,16
11:37:01	211	58,12
11:37:02	3.693	58,15
11:37:02	4.950	58,12
11:37:02	422	58,13
11:37:02	20	58,15
11:37:02	2.206	58,14
11:37:02	8.710	58,15
11:37:03	4.164	58,14
11:37:03	3.693	58,15
11:37:03	17.374	58,14
11:37:03	3.693	58,15
11:37:03	19	58,14
11:37:03	8.710	58,15
11:37:03	14	58,14
11:37:03	2.138	58,15
11:37:03	1.091	58,14
11:37:04	7	58,15
11:37:04	173	58,14
11:37:04	10	58,15
11:37:04	87	58,14
11:37:04	6	58,15
11:37:04	1.423	58,14
11:37:04	63	58,16
11:37:04	183	58,14
11:37:04	2.021	58,16
11:37:04	55	58,14
11:37:04	171	58,16
11:37:04	2.073	58,14
11:37:04	307	58,15
11:37:04	5	58,16
11:37:04	4.723	58,15
11:37:05	1.897	58,14
11:37:05	751	58,16
11:37:05	17	58,14
11:37:05	171	58,16
11:37:05	422	58,14
11:37:05	307	58,15
11:37:05	154	58,14
11:37:05	83	58,15
11:37:05	2.272	58,14
11:37:05	15	58,16
11:37:05	13.578	58,14
11:37:05	788	58,12
11:37:05	7	58,16
11:37:05	448	58,12
11:37:06	2.640	58,15
11:37:06	10.136	58,12
11:37:06	34	58,15
11:37:06	424	58,13
11:37:06	207	58,16
11:37:06	67	58,15
11:37:06	1.233	58,14
11:37:06	3.363	58,13
11:37:06	458	58,12
11:37:06	12	58,15
11:37:06	646	58,14
11:37:06	1.365	58,15
11:37:06	8.774	58,13
11:37:07	27	58,15
11:37:07	1.103	58,13
11:37:07	117	58,15
11:37:07	8.031	58,13
11:37:07	79	58,15
11:37:07	982	58,12
11:37:07	85	58,14
11:37:07	8.720	58,15
11:37:07	920	58,13
11:37:07	292	58,14
11:37:07	70	58,15
11:37:07	116	58,14
11:37:07	237	58,13
11:37:07	4	58,15
11:37:07	204	58,13
11:37:07	762	58,14
11:37:08	3.648	58,13
11:37:08	20.207	58,12
11:37:08	2	58,15
11:37:08	448	58,14
11:37:08	915	58,12
11:37:08	320	58,15
11:37:08	33	58,12
11:37:08	18.286	58,15
11:37:08	3.208	58,14
11:37:08	3.840	58,12
11:37:08	14	58,15
11:37:08	42	58,12
11:37:08	8.106	58,14
11:37:09	121	58,15
11:37:09	1.597	58,14
11:37:09	8.717	58,15
11:37:09	1.667	58,14
11:37:09	13	58,16
11:37:09	2.241	58,14
11:37:09	1.049	58,15
11:37:09	16	58,14
11:37:09	5	58,15
11:37:09	6.472	58,14
11:37:09	1.539	58,15
11:37:09	5.125	58,14
11:37:10	3	58,15
11:37:10	4.836	58,14
11:37:10	85	58,15
11:37:10	3.222	58,14
11:37:10	1.525	58,15
11:37:10	16.846	58,14
11:37:10	1.553	58,13
11:37:11	285	58,15
11:37:11	4.102	58,14
11:37:11	5.760	58,13
11:37:11	4.630	58,12
11:37:11	1.886	58,14
11:37:11	707	58,12
11:37:11	915	58,14
11:37:11	240	58,12
11:37:11	1.049	58,15
11:37:11	15.805	58,12
11:37:11	343	58,15
11:37:11	263	58,12
11:37:11	8.710	58,15
11:37:12	1.010	58,12
11:37:12	153	58,15
11:37:12	58.404	58,12
11:37:12	8.710	58,15
11:37:12	3.507	58,12
11:37:12	6	58,15
11:37:12	3.516	58,12
11:37:12	513	58,15
11:37:12	2.123	58,12
11:37:12	409	58,15
11:37:13	3.502	58,12
11:37:13	32	58,15
11:37:13	4.998	58,12
11:37:13	8.710	58,15
11:37:13	6.690	58,12
11:37:13	12.086	58,11
11:37:13	10	58,15
11:37:13	431	58,12
11:37:13	13.308	58,11
11:37:13	8.710	58,15
11:37:13	54	58,11
11:37:13	25	58,15
11:37:13	1.266	58,11
11:37:13	16	58,15
11:37:13	226	58,11
11:37:13	83	58,15
11:37:13	900	58,11
11:37:14	654	58,12
11:37:14	8.710	58,14
11:37:14	9.636	58,12
11:37:14	40	58,14
11:37:14	3.005	58,12
11:37:14	6	58,14
11:37:14	7.867	58,11
11:37:14	1.259	58,13
11:37:14	3.388	58,14
11:37:15	170	58,15
11:37:15	32.709	58,14
11:37:15	167	58,15
11:37:15	4.118	58,14
11:37:15	1.762	58,15
11:37:15	30	58,14
11:37:15	24	58,15
11:37:15	5.881	58,14
11:37:15	167	58,15
11:37:15	21.202	58,14
11:37:16	7.885	58,12
11:37:16	8.710	58,15
11:37:16	5.966	58,12
11:37:16	68	58,15
11:37:16	2.664	58,12
11:37:16	6.504	58,15
11:37:16	3.485	58,12
11:37:16	992	58,11
11:37:16	1.215	58,12
11:37:16	4.564	58,11
11:37:16	189	58,12
11:37:16	8.710	58,15
11:37:16	7.234	58,12
11:37:17	8.710	58,14
11:37:17	16.918	58,12
11:37:17	2.859	58,11
11:37:17	176	58,14
11:37:17	1.378	58,12
11:37:17	11.114	58,14
11:37:17	176	58,15
11:37:17	358	58,14
11:37:18	8.710	58,15
11:37:18	354	58,14
11:37:18	88	58,15
11:37:18	8.174	58,14
11:37:18	771	58,12
11:37:18	92	58,14
11:37:18	4.177	58,12
11:37:18	11.140	58,14
11:37:18	2.374	58,12
11:37:18	5.709	58,14
11:37:18	3.001	58,15
11:37:18	5.554	58,12
11:37:19	13.748	58,14
11:37:19	779	58,12
11:37:19	8.000	58,14
11:37:19	710	58,15
11:37:19	16.400	58,14
11:37:19	685	58,15
11:37:19	3.600	58,14
11:37:19	65	58,12
11:37:19	49	58,15
11:37:19	5.335	58,12
11:37:19	1.848	58,14
11:37:19	8.710	58,15
11:37:19	5.690	58,14
11:37:20	292	58,15
11:37:20	31.234	58,14
11:37:20	52	58,15
11:37:20	968	58,14
11:37:20	339	58,15
11:37:20	344	58,14
11:37:20	13	58,15
11:37:20	4.772	58,14
11:37:20	166	58,15
11:37:20	6.801	58,14

VOLVER AL INICIO

11:37:21	8.710	58,15
11:37:21	3.177	58,14
11:37:21	1	58,15
11:37:21	21.326	58,14
11:37:21	1.258	58,13
11:37:21	1.198	58,12
11:37:21	62.220	58,14
11:37:22	8.710	58,15
11:37:22	21.413	58,14
11:37:22	10	58,15
11:37:22	20.968	58,14
11:37:23	11.455	58,15
11:37:23	8.000	58,14
11:37:23	7.125	58,15
11:37:23	281	58,14
11:37:23	1.119	58,15
11:37:23	1.268	58,14
11:37:23	8.173	58,15
11:37:23	1.166	58,14
11:37:23	8.710	58,15
11:37:23	36.629	58,14
11:37:23	132	58,15
11:37:23	668	58,14
11:37:24	403	58,15
11:37:24	23.010	58,14
11:37:24	5.875	58,15
11:37:24	17.636	58,14
11:37:25	2.517	58,13
11:37:25	3.582	58,12
11:37:25	16	58,15
11:37:25	146	58,12
11:37:25	1	58,15
11:37:25	829	58,12
11:37:25	4.727	58,13
11:37:25	331	58,15
11:37:26	7.103	58,13
11:37:26	14	58,15
11:37:26	6.558	58,13
11:37:26	10.109	58,14
11:37:27	9	58,15
11:37:27	3.663	58,14
11:37:27	165	58,15
11:37:27	7.618	58,14
11:37:28	83	58,15
11:37:28	14.811	58,14
11:37:28	3.853	58,13
11:37:28	10.333	58,12
11:37:29	12.236	58,13
11:37:29	2.081	58,12
11:37:29	9.949	58,13
11:37:30	6.427	58,12
11:37:30	256	58,15
11:37:30	4.203	58,12
11:37:30	3.020	58,13
11:37:30	168	58,12
11:37:30	8.712	58,13
11:37:30	6.418	58,12
11:37:30	26.138	58,13
11:37:30	29.732	58,12
11:37:31	35.021	58,13
11:37:31	3.720	58,12
11:37:31	223	58,13
11:37:31	9.406	58,12
11:37:31	63	58,13
11:37:31	226	58,12
11:37:31	7.999	58,13
11:37:31	16	58,12
11:37:31	36.762	58,13
11:37:31	896	58,12
11:37:32	89	58,13
11:37:32	1.601	58,12
11:37:32	5.512	58,13
11:37:32	420	58,12
11:37:32	3.458	58,13
11:37:32	10	58,14
11:37:32	1.565	58,13
11:37:32	7	58,14
11:37:32	4.329	58,13
11:37:32	3.451	58,12
11:37:32	111	58,14
11:37:33	10.141	58,12
11:37:33	73	58,14
11:37:33	15.175	58,12
11:37:34	10	58,14
11:37:34	1.583	58,12
11:37:35	786	58,14
11:37:35	5.881	58,12
11:37:35	13	58,14
11:37:35	5.556	58,12
11:37:35	168	58,14
11:37:35	2.523	58,12
11:37:35	3.386	58,13
11:37:36	8	58,14
11:37:36	2.467	58,13
11:37:36	20.000	58,14
11:37:36	33.260	58,13
11:37:37	119	58,14
11:37:37	1.421	58,13
11:37:37	339	58,14
11:37:37	90.586	58,13
11:37:37	23.040	58,11
11:37:37	14.632	58,12
11:37:37	22.670	58,11
11:37:37	344	58,12
11:37:37	61.611	58,14
11:37:38	200	58,12
11:37:38	2.207	58,13
11:37:38	860	58,14
11:37:38	2.762	58,13
11:37:38	4.412	58,14
11:37:38	4.850	58,13
11:37:39	5	58,14
11:37:39	10.785	58,13
11:37:39	4	58,14
11:37:39	2.343	58,13
11:37:40	1	58,14
11:37:40	3.233	58,13
11:37:40	6	58,14
11:37:40	140	58,13
11:37:40	179	58,14
11:37:40	1.434	58,13
11:37:40	5.033	58,14
11:37:40	334	58,12
11:37:40	1.534	58,11
11:37:40	69	58,14
11:37:40	42	58,13
11:37:40	2.647	58,11
11:37:40	390	58,14
11:37:40	1.451	58,12
11:37:40	174	58,11
11:37:40	139	58,12
11:37:40	1.509	58,11
11:37:40	9.813	58,13
11:37:41	201	58,14
11:37:41	4.465	58,13
11:37:41	41	58,14
11:37:41	1.856	58,13
11:37:41	3	58,14
11:37:41	155	58,13
11:37:41	1	58,14
11:37:41	3.711	58,13
11:37:42	3.025	58,12
11:37:42	205	58,13
11:37:42	2.662	58,12
11:37:42	1.028	58,11
11:37:42	5.024	58,12
11:37:42	2.859	58,11
11:37:42	1	58,12
11:37:42	176	58,11
11:37:42	5.023	58,12
11:37:42	14.977	58,13
11:37:42	383	58,12
11:37:42	205	58,13
11:37:42	170	58,11
11:37:42	1.289	58,12
11:37:42	17.311	58,13
11:37:43	20	58,14
11:37:43	7.152	58,13
11:37:43	6.621	58,14
11:37:43	4.818	58,13
11:37:44	53	58,12
11:37:44	58	58,13
11:37:44	3.681	58,12
11:37:44	1.940	58,11
11:37:44	277	58,12
11:37:44	6.914	58,13
11:37:44	128	58,12
11:37:44	1.656	58,14
11:37:44	644	58,12
11:37:45	1	58,14
11:37:45	41	58,12
11:37:45	335	58,14
11:37:45	18.910	58,12
11:37:45	4.156	58,11
11:37:46	32	58,14
11:37:46	371	58,11
11:37:46	422	58,12
11:37:46	3.430	58,13
11:37:46	55	58,11
11:37:46	864	58,12
11:37:46	196	58,13
11:37:46	331	58,11
11:37:46	23	58,14
11:37:46	4	58,12
11:37:46	246	58,14
11:37:46	2.140	58,12
11:37:46	512	58,11
11:37:47	1.224	58,12
11:37:47	343	58,13
11:37:47	16.856	58,14
11:37:47	1.547	58,12
11:37:47	202	58,13
11:37:47	2.195	58,12
11:37:47	705	58,11
11:37:47	1.705	58,14
11:37:47	1	58,11
11:37:47	17	58,12
11:37:47	342	58,13
11:37:47	1.041	58,12
11:37:47	207	58,13
11:37:48	16.176	58,12
11:37:48	32	58,13
11:37:48	2.132	58,12
11:37:48	167	58,13
11:37:48	15.083	58,12
11:37:48	171	58,13
11:37:48	502	58,12
11:37:48	226	58,13
11:37:48	24	58,12
11:37:48	24.000	58,13
11:37:48	3.049	58,12
11:37:48	377	58,13
11:37:48	2.040	58,12
11:37:48	2.199	58,11
11:37:49	38.858	58,13
11:37:49	423	58,11
11:37:49	1.284	58,12
11:37:49	414	58,13
11:37:49	5.495	58,12
11:37:49	2.801	58,13
11:37:49	398	58,11
11:37:49	45.710	58,13
11:37:49	1.535	58,12
11:37:49	3	58,13
11:37:49	3.489	58,12
11:37:49	600	58,11
11:37:49	7.118	58,13
11:37:49	21.932	58,11
11:37:51	53	58,13
11:37:51	36	58,11
11:37:51	72.239	58,13
11:37:51	34	58,11
11:37:51	70	58,13
11:37:51	4.442	58,11
11:37:51	4	58,13
11:37:51	2.157	58,11
11:37:51	928	58,13
11:37:51	1.299	58,11
11:37:51	15	58,13
11:37:51	7.512	58,11
11:37:52	83	58,13
11:37:52	23.770	58,11
11:37:53	39.897	58,13
11:37:53	3.741	58,11
11:37:54	2.548	58,13
11:37:54	605	58,11
11:37:54	83	58,13
11:37:54	182	58,11
11:37:54	20	58,13
11:37:54	411	58,11
11:37:54	40	58,13
11:37:54	177	58,11
11:37:55	54	58,13
11:37:55	2.891	58,11
11:37:55	14	58,13
11:37:55	3.438	58,11
11:37:55	100	58,13
11:37:55	384	58,11
11:37:55	2.547	58,13
11:37:55	7.691	58,11
11:37:55	67.202	58,13
11:37:55	675	58,11
11:37:55	64.311	58,13
11:37:56	10.727	58,11
11:37:57	6	58,13
11:37:57	1.941	58,11
11:37:57	1.114	58,13
11:37:58	17.657	58,11
11:37:58	1.010	58,13
11:37:58	26.933	58,11
11:37:59	57	58,13
11:37:59	3.076	58,11
11:37:59	10.519	58,10
11:38:00	15	58,13
11:38:00	3.710	58,10
11:38:00	4.522	58,12
11:38:01	13.615	58,11
11:38:01	793	58,12
11:38:01	17.830	58,13
11:38:01	8.023	58,11
11:38:01	3.874	58,13
11:38:01	3.658	58,11
11:38:01	4.216	58,13
11:38:01	281	58,11
11:38:01	994	58,13
11:38:01	41	58,11
11:38:01	142	58,13
11:38:02	574	58,11
11:38:02	3.874	58,13
11:38:02	2.177	58,11
11:38:02	167	58,13
11:38:02	37.839	58,11
11:38:02	1	58,13
11:38:02	436	58,11
11:38:03	172	58,13
11:38:03	2.827	58,11
11:38:03	13.702	58,13
11:38:03	128.761	58,10
11:38:03	1	58,13
11:38:03	1.584	58,10
11:38:03	1	58,13
11:38:03	3.912	58,10
11:38:04	13.702	58,13
11:38:04	2.484	58,10
11:38:04	6.544	58,13
11:38:04	1.214	58,10
11:38:04	7	58,13
11:38:04	5.063	58,10
11:38:05	4.000	58,12
11:38:05	4.713	58,13
11:38:05	797	58,10
11:38:05	793	58,12
11:38:05	4.975	58,10
11:38:05	226	58,12
11:38:05	8.713	58,13
11:38:06	715	58,12
11:38:06	66	58,13
11:38:06	460	58,12
11:38:06	15	58,13
11:38:06	11.873	58,12
11:38:06	8.713	58,13
11:38:06	4.431	58,12
11:38:07	8.713	58,13
11:38:07	7.908	58,12
11:38:07	6.066	58,10
11:38:07	167	58,13
11:38:07	313	58,10
11:38:07	9.000	58,13
11:38:08	3.698	58,10
11:38:08	7	58,13
11:38:08	1.358	58,10
11:38:08	8.713	58,13
11:38:08	4.718	58,10
11:38:08	350	58,11
11:38:08	190	58,13
11:38:08	350	58,11
11:38:08	5.636	58,10
11:38:08	350	58,11
11:38:08	525	58,10
11:38:08	49	58,13
11:38:08	168	58,10
11:38:09	8.713	58,12
11:38:09	2.072	58,10
11:38:09	3.270	58,12
11:38:09	1.406	58,10
11:38:09	449	58,12
11:38:09	5.811	58,10
11:38:09	47.491	58,12
11:38:09	323	58,10
11:38:09	637	58,11
11:38:09	8.713	58,12
11:38:09	585	58,11
11:38:09	2.738	58,12
11:38:10	14.675	58,11
11:38:10	15.578	58,12
11:38:10	13.225	58,11
11:38:11	15.397	58,12
11:38:11	41	58,11
11:38:11	3.188	58,12
11:38:11	5.628	58,11
11:38:11	68	58,12
11:38:11	40.158	58,11
11:38:13	15	58,12
11:38:13	19.150	58,11
11:38:13	8.719	58,10
11:38:13	2	58,12
11:38:13	5.712	58,10
11:38:13	70	58,11
11:38:13	5	58,10
11:38:13	32	58,11
11:38:13	4.289	58,10
11:38:13	3.345	58,11
11:38:13	38	58,12
11:38:13	32	58,11
11:38:13	8.021	58,10
11:38:14	4	58,12
11:38:14	11.373	58,10
11:38:14	17.778	58,12
11:38:14	5.145	58,10
11:38:15	4.326	58,12
11:38:15	2.542	58,10
11:38:15	11.604	58,11
11:38:15	17.205	58,12
11:38:15	8.396	58,11
11:38:15	10.252	58,10
11:38:16	10.271	58,11
11:38:16	8.365	58,10
11:38:17	778	58,12
11:38:17	34	58,10
11:38:17	17.778	58,12
11:38:17	2.453	58,10
11:38:17	14.905	58,11
11:38:17	52	58,12
11:38:17	2.083	58,11
11:38:18	614	58,12
11:38:18	3.012	58,11
11:38:18	12.525	58,10
11:38:18	2.163	58,12
11:38:18	216	58,10
11:38:18	171	58,11
11:38:18	8.993	58,12
11:38:18	3.270	58,11
11:38:18	11.523	58,10
11:38:18	22.285	58,12
11:38:18	3.466	58,11
11:38:18	692	58,10
11:38:18	141	58,11
11:38:18	4.000	58,12
11:38:18	2.068	58,11
11:38:19	94	58,12
11:38:19	22.026	58,11
11:38:20	20.390	58,10
11:38:21	842	58,12
11:38:21	58.990	58,10
11:38:23	17.207	58,12
11:38:23	47.982	58,10
11:38:24	946	58,12
11:38:24	32.294	58,10
11:38:24	42	58,09
11:38:24	170	58,10
11:38:25	3.503	58,09
11:38:25	4.380	58,10
11:38:25	1.948	58,09
11:38:25	4.221	58,10
11:38:25	2.010	58,12
11:38:25	1.933	58,10
11:38:25	55.654	58,11
11:38:25	159	58,10
11:38:25	3.568	58,09
11:38:26	43.352	58,10
11:38:26	3.980	58,09
11:38:26	8.713	58,10
11:38:26	34	58,08
11:38:26	34.855	58,10
11:38:26	1.429	58,08
11:38:26	78.456	58,10
11:38:26	6.669	58,09
11:38:26	392	58,10
11:38:26	4.118	58,09
11:38:26	4.792	58,10
11:38:26	596	58,09
11:38:27	8.596	58,10
11:38:27	1.258	58,09
11:38:27	340	58,10
11:38:28	18.914	58,09
11:38:28	530	58,10
11:38:28	4.218	58,09
11:38:28	3.424	58,11
11:38:28	7.901	58,10
11:38:28	965	58,09
11:38:29	19.065	58,10
11:38:29	3.862	58,09
11:38:29	355	58,11
11:38:29	1.302	58,09
11:38:29	1.658	58,10
11:38:29	139	58,09
11:38:29	350	58,10
11:38:30	10	58,09
11:38:30	99	58,11
11:38:30	1.671	58,09
11:38:30	7.703	58,10
11:38:30	928	58,09
11:38:30	597	58,10
11:38:30	496	58,09
11:38:30	244	58,10
11:38:31	7	58,09
11:38:31	20	58,10
11:38:31	726	58,09
11:38:31	3.372	58,10
11:38:31	1.364	58,09
11:38:31	1.197	58,11
11:38:31	704	58,10
11:38:31	18	58,09
11:38:31	3.662	58,10
11:38:31	154	58,09
11:38:32	606	58,10
11:38:32	1.046	58,09
11:38:32	1.524	58,10
11:38:32	15	58,09
11:38:32	33	58,10
11:38:32	1.159	58,11
11:38:32	13	58,10
11:38:32	210	58,09
11:38:32	922	58,10
11:38:33	104	58,09
11:38:33	1.005	58,10
11:38:33	2.357	58,09
11:38:33	347	58,11
11:38:33	438	58,09
11:38:33	26.057	58,10
11:38:33	269	58,08
11:38:33	17.211	58,10
11:38:33	17	58,09
11:38:33	100.470	58,10
11:38:33	429	58,09
11:38:33	69	58,10
11:38:33	966	58,08
11:38:34	351	58,10
11:38:34	70	58,09
11:38:34	18	58,10
11:38:34	17	58,09
11:38:34	66	58,11
11:38:34	2.833	58,10
11:38:34	237	58,09
11:38:34	1.973	58,08
11:38:34	601	58,09
11:38:35	2.323	58,10
11:38:35	1.178	58,09
11:38:35	594	58,10
11:38:35	2.111	58,09
11:38:35	5.612	58,10
11:38:36	414	58,09
11:38:36	269	58,11
11:38:36	85	58,10
11:38:36	1.042	58,09
11:38:36	2.355	58,10
11:38:36	3.229	58,09
11:38:37	1.310	58,10
11:38:37	586	58,09
11:38:37	1.605	58,10
11:38:37	754	58,09
11:38:37	975	58,10
11:38:38	7.075	58,09
11:38:38	2.802	58,10
11:38:38	15	58,09
11:38:38	395	58,10
11:38:38	13.524	58,09
11:38:39	4.439	58,10
11:38:39	210	58,09
11:38:39	953	58,10
11:38:39	7.829	58,11
11:38:39	1.494	58,10
11:38:40	3.011	58,09
11:38:40	329	58,10
11:38:40	1.566	58,09
11:38:40	226	58,10
11:38:40	1.182	58,09
11:38:40	3.872	58,10
11:38:40	85	58,09
11:38:40	341	58,10
11:38:40	11.040	58,09
11:38:41	5.173	58,10
11:38:41	125	58,09
11:38:41	34	58,10
11:38:41	725	58,09
11:38:41	1.395	58,10
11:38:41	20	58,11
11:38:41	281	58,10
11:38:41	558	58,09
11:38:41	2.675	58,10
11:38:42	705	58,09
11:38:42	2.611	58,10
11:38:43	2.019	58,11
11:38:43	172	58,09
11:38:43	721	58,10
11:38:43	101	58,11
11:38:43	361	58,10
11:38:43	45	58,11
11:38:44	1.750	58,10
11:38:44	18	58,11
11:38:44	5.685	58,10
11:38:45	141	58,09
11:38:45	1.013	58,10
11:38:46	4.619	58,09
11:38:46	1.133	58,10
11:38:46	1.720	58,11
11:38:46	5.827	58,10
11:38:47	344	58,11
11:38:47	4.061	58,10
11:38:47	860	58,11
11:38:48	17.382	58,10
11:38:49	5.180	58,11
11:38:49	11.391	58,12
11:38:50	4.063	58,10
11:38:50	16	58,12
11:38:50	34.198	58,10
11:38:54	394	58,11
11:38:54	196	58,10
11:38:54	342	58,11
11:38:54	16.849	58,10
11:38:56	17.222	58,11
11:38:56	1.613	58,10
11:38:56	5.000	58,11
11:38:56	11.110	58,10
11:38:58	1.000	58,11
11:38:58	24.288	58,10
11:39:02	1.720	58,11
11:39:02	10.510	58,10
11:39:02	66	58,11
11:39:02	27.500	58,10
11:39:04	4.645	58,11
11:39:04	19.111	58,10
11:39:06	5	58,11
11:39:06	2.055	58,10
11:39:06	90.345	58,11
11:39:06	109.912	58,10
11:39:09	19.367	58,11
11:39:09	57.921	58,10
11:39:11	5.201	58,11
11:39:11	6.721	58,10
11:39:11	8.716	58,11
11:39:11	8.261	58,10
11:39:12	84	58,11
11:39:12	26.661	58,10
11:39:14	331	58,11
11:39:15	708.095	58,10
11:39:27	8.604	58,11
11:39:27	1.899	58,10
11:39:27	2.817	58,11
11:39:27	11.156	58,10
11:39:28	172	58,11
11:39:28	19.568	58,10
11:39:29	172	58,11
11:39:29	351	58,10
11:39:29	2.486	58,11
11:39:29	11.555	58,10
11:39:30	54	58,11
11:39:30	17.806	58,10
11:39:32	60	58,11
11:39:32	5.220	58,10
11:39:33	255.686	58,11
11:39:33	3.207	58,10
11:39:33	1.657	58,11
11:39:33	26.654	58,10
11:39:34	24.143	58,11

VOLVER AL INICIO

11:39:35	342	58,12
11:39:35	19.675	58,11
11:39:36	8.310	58,12
11:39:36	375	58,11
11:39:37	6	58,12
11:39:37	29.819	58,11
11:39:39	290	58,12
11:39:39	1.228	58,11
11:39:39	582	58,12
11:39:40	35.448	58,11
11:39:41	16.574	58,12
11:39:41	43.499	58,11
11:39:43	4.301	58,12
11:39:43	43.036	58,11
11:39:45	1.720	58,12
11:39:45	16	58,11
11:39:45	99	58,12
11:39:46	2.761	58,11
11:39:46	37.696	58,10
11:39:51	20	58,11
11:39:51	9.044	58,10
11:39:52	2.617	58,11
11:39:53	774	58,12
11:39:53	8.026	58,11
11:39:54	7	58,12
11:39:54	33.764	58,11
11:39:56	8.715	58,12
11:39:57	8.407	58,11
11:39:57	8.715	58,12
11:39:57	6.539	58,11
11:39:58	12.611	58,12
11:39:58	13.897	58,11
11:39:58	8.715	58,12
11:39:58	7.167	58,11
11:39:59	8.715	58,12
11:39:59	1.600	58,11
11:40:00	8.715	58,12
11:40:00	5.140	58,11
11:40:00	8.715	58,12
11:40:00	3.035	58,11
11:40:01	8.715	58,12
11:40:01	547	58,11
11:40:01	116.291	58,12
11:40:02	193	58,13
11:40:02	14.065	58,12
11:40:02	19.563	58,11
11:40:03	1.599	58,13
11:40:03	58	58,14
11:40:03	3.052	58,12
11:40:03	13	58,13
11:40:03	22.346	58,12
11:40:04	1.105	58,13
11:40:04	342	58,12
11:40:04	167	58,13
11:40:04	4.178	58,12
11:40:04	167	58,13
11:40:04	88	58,12
11:40:04	32	58,13
11:40:04	12.611	58,12
11:40:05	339	58,13
11:40:05	26.949	58,12
11:40:06	10	58,13
11:40:06	12.560	58,12
11:40:06	24	58,13
11:40:06	31.122	58,12
11:40:07	509	58,13
11:40:07	17.471	58,12
11:40:08	12	58,13
11:40:08	9.347	58,12
11:40:08	252	58,13
11:40:08	2.685	58,12
11:40:08	3.723	58,13
11:40:08	1.665	58,12
11:40:08	73	58,13
11:40:08	211	58,12
11:40:08	1.010	58,13
11:40:09	2.272	58,12
11:40:09	14	58,13
11:40:09	20.053	58,12
11:40:09	2	58,13
11:40:09	173	58,12
11:40:09	5	58,13
11:40:10	2.073	58,12
11:40:10	52	58,13
11:40:10	7.338	58,12
11:40:11	12	58,13
11:40:11	198	58,12
11:40:11	81	58,13
11:40:11	4.386	58,12
11:40:11	15	58,13
11:40:11	378	58,12
11:40:11	6	58,13
11:40:11	2.057	58,12
11:40:12	46	58,13
11:40:12	20.160	58,12
11:40:13	1.459	58,13
11:40:13	1.332	58,12
11:40:13	1.484	58,13
11:40:13	898	58,12
11:40:13	3.690	58,13
11:40:13	5.515	58,12
11:40:13	2.423	58,13
11:40:13	507	58,12
11:40:13	167	58,13
11:40:13	3.867	58,12
11:40:13	5.589	58,13
11:40:14	773	58,12
11:40:14	275	58,13
11:40:14	6.424	58,12
11:40:14	25	58,13
11:40:14	5.340	58,12
11:40:14	25	58,13
11:40:14	16.704	58,12
11:40:14	83	58,13
11:40:14	17.161	58,12
11:40:14	843	58,13
11:40:14	5.420	58,12
11:40:14	66	58,13
11:40:14	7.903	58,12
11:40:15	163	58,13
11:40:15	16.709	58,12
11:40:15	336	58,13
11:40:15	56	58,12
11:40:15	166	58,13
11:40:15	4.190	58,12

11:40:15	103	58,13
11:40:15	289	58,14
11:40:15	1.371	58,12
11:40:15	47	58,13
11:40:15	829	58,12
11:40:15	2.423	58,13
11:40:15	3.981	58,12
11:40:15	100	58,14
11:40:16	3.126	58,12
11:40:16	673	58,13
11:40:16	879	58,12
11:40:16	167	58,13
11:40:16	1.217	58,12
11:40:16	15	58,13
11:40:16	47	58,12
11:40:16	103	58,13
11:40:16	171	58,12
11:40:16	352	58,13
11:40:16	4.952	58,12
11:40:16	19	58,13
11:40:16	20.318	58,12
11:40:16	2.406	58,13
11:40:16	1.097	58,12
11:40:16	1.694	58,13
11:40:16	6.988	58,12
11:40:17	98	58,13
11:40:17	873	58,12
11:40:17	167	58,13
11:40:17	176	58,12
11:40:17	134	58,13
11:40:17	2.831	58,12
11:40:17	83	58,13
11:40:17	532	58,12
11:40:17	29.185	58,13
11:40:17	8	58,14
11:40:17	5.048	58,13
11:40:17	6.839	58,12
11:40:17	1.205	58,13
11:40:18	1.059	58,12
11:40:18	8	58,14
11:40:18	703	58,12
11:40:18	7	58,14
11:40:18	103	58,13
11:40:18	11.643	58,12
11:40:19	26	58,14
11:40:19	844	58,12
11:40:19	66	58,14
11:40:19	702	58,12
11:40:19	4	58,14
11:40:19	17	58,12
11:40:19	6	58,14
11:40:19	260	58,12
11:40:19	504	58,14
11:40:19	332	58,12
11:40:19	15	58,14
11:40:19	28	58,12
11:40:19	200	58,14
11:40:19	631	58,12
11:40:19	2.490	58,14
11:40:19	1.427	58,12
11:40:19	32	58,14
11:40:19	6.729	58,12
11:40:19	173	58,14
11:40:19	1.787	58,12
11:40:19	1.766	58,13
11:40:20	4.314	58,12
11:40:20	172	58,13
11:40:20	686	58,12
11:40:20	19	58,13
11:40:20	356	58,12
11:40:20	35	58,13
11:40:20	1.054	58,12
11:40:20	172	58,13
11:40:20	9	58,12
11:40:20	34	58,13
11:40:20	2.631	58,12
11:40:20	4.489	58,13
11:40:20	14.450	58,12
11:40:21	22	58,13
11:40:21	162	58,12
11:40:21	7	58,13
11:40:21	695	58,12
11:40:21	10.682	58,13
11:40:21	90.927	58,14
11:40:21	2.520	58,12
11:40:21	7	58,14
11:40:21	5.547	58,12
11:40:21	1	58,14
11:40:21	16.864	58,12
11:40:22	185	58,14
11:40:22	8.832	58,12
11:40:23	124	58,14
11:40:23	5.358	58,12
11:40:23	2.794	58,14
11:40:23	7.694	58,12
11:40:23	179	58,14
11:40:23	21.075	58,12
11:40:24	7	58,14
11:40:24	1.006	58,12
11:40:24	171	58,14
11:40:24	862	58,12
11:40:24	36	58,14
11:40:24	700	58,12
11:40:24	4.576	58,13
11:40:24	1.257	58,12
11:40:24	118	58,14
11:40:25	431	58,12
11:40:25	421	58,14
11:40:25	3.098	58,12
11:40:25	15	58,14
11:40:25	1.633	58,12
11:40:25	8.300	58,14
11:40:25	3.784	58,12
11:40:26	172	58,14
11:40:26	171	58,12
11:40:26	13	58,14
11:40:26	173	58,12
11:40:26	828	58,14
11:40:26	128	58,12
11:40:26	117	58,14
11:40:26	1.300	58,12
11:40:26	20	58,14
11:40:26	42	58,12
11:40:26	7.278	58,14
11:40:26	1.449	58,12

11:40:26	247	58,14
11:40:26	1.855	58,12
11:40:27	7	58,14
11:40:27	3.196	58,12
11:40:27	291	58,14
11:40:27	16.413	58,12
11:40:28	1.496	58,13
11:40:28	1.656	58,14
11:40:28	480	58,13
11:40:29	65.754	58,14
11:40:29	49.796	58,15
11:40:29	51.460	58,16
11:40:29	671	58,13
11:40:29	83	58,16
11:40:29	808	58,13
11:40:29	1.993	58,14
11:40:29	65	58,15
11:40:29	1.621	58,14
11:40:29	463	58,13
11:40:29	3.904	58,14
11:40:30	169	58,13
11:40:30	7	58,15
11:40:30	451	58,13
11:40:30	1	58,15
11:40:30	791	58,13
11:40:30	28	58,15
11:40:30	281	58,13
11:40:30	1.724	58,15
11:40:30	108	58,13
11:40:31	10.781	58,14
11:40:31	1.242	58,15
11:40:31	1.077	58,16
11:40:31	83	58,15
11:40:31	543	58,14
11:40:32	1	58,15
11:40:32	2.551	58,14
11:40:32	5	58,15
11:40:32	5.834	58,14
11:40:33	860	58,15
11:40:33	22.390	58,14
11:40:33	13.451	58,13
11:40:33	169	58,15
11:40:33	14.989	58,13
11:40:33	2.992	58,15
11:40:34	2.211	58,13
11:40:34	3	58,15
11:40:34	344	58,13
11:40:34	27.711	58,15
11:40:34	51.500	58,16
11:40:34	4.380	58,13
11:40:34	2.706	58,14
11:40:34	25	58,15
11:40:34	178	58,14
11:40:34	3.195	58,15
11:40:34	3.461	58,13
11:40:35	7.500	58,14
11:40:35	25.807	58,15
11:40:35	491	58,16
11:40:35	838	58,15
11:40:35	14	58,16
11:40:35	65.855	58,15
11:40:35	209	58,14
11:40:35	289	58,15
11:40:35	22.095	58,14
11:40:37	167	58,15
11:40:37	3.903	58,14
11:40:37	682	58,15
11:40:37	2.826	58,16
11:40:37	1.340	58,14
11:40:38	165	58,16
11:40:38	6.265	58,14
11:40:38	1.377	58,15
11:40:38	9.061	58,16
11:40:38	11.432	58,14
11:40:39	45.254	58,15
11:40:39	27.971	58,14
11:40:39	84	58,16
11:40:39	9.929	58,14
11:40:40	9.481	58,15
11:40:40	16.928	58,14
11:40:41	5.660	58,15
11:40:41	2.526	58,14
11:40:41	19	58,15
11:40:41	1.244	58,14
11:40:41	15	58,15
11:40:41	11.020	58,14
11:40:42	1.721	58,15
11:40:42	7.245	58,14
11:40:43	23.095	58,15
11:40:43	1.409	58,14
11:40:43	8.627	58,15
11:40:43	4.866	58,14
11:40:43	1.377	58,15
11:40:43	704	58,14
11:40:43	26.334	58,15
11:40:43	1.217	58,14
11:40:43	13.396	58,15
11:40:43	561	58,14
11:40:43	91	58,15
11:40:43	1.693	58,14
11:40:43	51	58,15
11:40:43	46	58,14
11:40:44	20.000	58,15
11:40:44	87.943	58,14
11:40:44	167	58,15
11:40:44	3.282	58,14
11:40:44	6.603	58,15
11:40:44	8.065	58,14
11:40:45	6.603	58,15
11:40:45	33.080	58,14
11:40:45	62.441	58,15
11:40:45	14	58,16
11:40:46	774	58,15
11:40:46	127	58,16
11:40:46	2.135	58,15
11:40:46	240	58,16
11:40:46	7	58,15
11:40:46	252	58,16
11:40:46	2.965	58,15
11:40:46	294	58,16
11:40:46	174	58,15
11:40:46	29	58,16
11:40:46	223	58,15
11:40:46	6	58,16
11:40:46	8.095	58,15

11:40:47	66	58,16
11:40:47	203.144	58,15
11:40:48	12.633	58,16
11:40:48	1.205	58,15
11:40:48	4.241	58,16
11:40:48	360	58,15
11:40:48	5	58,16
11:40:48	35	58,15
11:40:48	10	58,16
11:40:48	1.335	58,15
11:40:48	2.961	58,16
11:40:48	14.672	58,15
11:40:49	85	58,16
11:40:49	9.975	58,15
11:40:49	21.448	58,14
11:40:50	33	58,15
11:40:50	4.476	58,14
11:40:50	33.205	58,15
11:40:51	57	58,16
11:40:51	1.867	58,15
11:40:51	1.108	58,16
11:40:51	20.487	58,15
11:40:52	464	58,14
11:40:52	4.901	58,16
11:40:52	4.903	58,15
11:40:52	3.882	58,16
11:40:52	903	58,15
11:40:52	8.270	58,14
11:40:53	17.196	58,15
11:40:53	7.413	58,14
11:40:53	1.969	58,13
11:40:53	5.774	58,14
11:40:53	3	58,16
11:40:53	91	58,14
11:40:53	1.434	58,15
11:40:53	1.306	58,16
11:40:53	948	58,14
11:40:54	2.706	58,15
11:40:54	1.137	58,16
11:40:54	10.027	58,14
11:40:54	47	58,15
11:40:54	563	58,14
11:40:54	10.405	58,15
11:40:54	218	58,16
11:40:54	345	58,15
11:40:54	167	58,16
11:40:54	564	58,15
11:40:55	3.378	58,16
11:40:55	1.783	58,15
11:40:55	33	58,16
11:40:55	1.937	58,15
11:40:55	9	58,16
11:40:55	824	58,15
11:40:55	7	58,16
11:40:55	4.572	58,15
11:40:56	32	58,16
11:40:56	5.732	58,15
11:40:56	162	58,16
11:40:56	5.787	58,15
11:40:56	12.244	58,16
11:40:56	881	58,15
11:40:57	36	58,16
11:40:57	17	58,15
11:40:57	6	58,16
11:40:57	5.440	58,15
11:40:58	1.436	58,16
11:40:58	1.486	58,15
11:40:58	1.342	58,16
11:40:58	28	58,15
11:40:58	1.434	58,16
11:40:58	345	58,15
11:40:58	42	58,16
11:40:58	771	58,15
11:40:58	2.521	58,14
11:40:58	771	58,15
11:40:58	185	58,16
11:40:58	484	58,15
11:40:58	1.377	58,14
11:40:58	3.876	58,13
11:40:58	9	58,14
11:40:58	706	58,13
11:40:58	2.734	58,14
11:40:59	1.882	58,13
11:40:59	8.302	58,15
11:40:59	2.336	58,14
11:40:59	5.221	58,13
11:40:59	13.085	58,15
11:40:59	309	58,14
11:40:59	22.636	58,15
11:41:00	64	58,16
11:41:00	3.190	58,15
11:41:00	12	58,16
11:41:00	1.405	58,15
11:41:00	3	58,16
11:41:00	93.936	58,15
11:41:02	165	58,16
11:41:02	8.831	58,15
11:41:02	47.956	58,14
11:41:02	24	58,13
11:41:03	1	58,15
11:41:03	911	58,13
11:41:03	9	58,16
11:41:03	8.086	58,13
11:41:03	277	58,16
11:41:03	167	58,15
11:41:03	6.493	58,13
11:41:04	714	58,15
11:41:04	613	58,13
11:41:04	2.095	58,15
11:41:04	2.395	58,16
11:41:04	5.241	58,15
11:41:04	2.462	58,13
11:41:04	509	58,16
11:41:04	379	58,13
11:41:05	61	58,15
11:41:05	2.153	58,13
11:41:05	4.000	58,14
11:41:05	18.223	58,13
11:41:05	152	58,16
11:41:05	2.184	58,13
11:41:05	3	58,16
11:41:05	32.164	58,13
11:41:06	349	58,16
11:41:06	952	58,13
11:41:06	16	58,15

11:41:06	4.862	58,13
11:41:06	5.714	58,15
11:41:06	549	58,13
11:41:06	11	58,14
11:41:06	3.840	58,13
11:41:07	1	58,15
11:41:07	1.480	58,13
11:41:07	84	58,14
11:41:07	36	58,13
11:41:07	220	58,14
11:41:07	1.350	58,13
11:41:07	4.861	58,14
11:41:07	28	58,13
11:41:07	220	58,14
11:41:07	349	58,13
11:41:07	493	58,14
11:41:07	2.788	58,13
11:41:08	2.612	58,15
11:41:08	752	58,14
11:41:08	3.803	58,13
11:41:08	480	58,14
11:41:09	49	58,15
11:41:09	1.668	58,14
11:41:09	1.108	58,15
11:41:09	143	58,14
11:41:09	1.100	58,15
11:41:09	2.873	58,14
11:41:09	143	58,13
11:41:09	285	58,14
11:41:09	8.866	58,15
11:41:09	3.205	58,13
11:41:09	39	58,15
11:41:09	1.849	58,13
11:41:09	246	58,15
11:41:09	4.477	58,16
11:41:09	14.570	58,13
11:41:10	5.482	58,14
11:41:10	37.160	58,13
11:41:11	23	58,16
11:41:11	184	58,13
11:41:11	292	58,15
11:41:11	379	58,16
11:41:11	1.513	58,15
11:41:11	88	58,16
11:41:11	800	58,15
11:41:11	5.514	58,13
11:41:11	2.431	58,15
11:41:12	20.007	58,16
11:41:12	9.054	58,15
11:41:12	13.215	58,16
11:41:12	801	58,14
11:41:12	14.243	58,13
11:41:12	14	58,15
11:41:12	72.531	58,13
11:41:12	18	58,15
11:41:12	3.410	58,13
11:41:13	34.223	58,15
11:41:13	344	58,13
11:41:13	104	58,15
11:41:13	3.644	58,13
11:41:13	83	58,15
11:41:13	5.111	58,13
11:41:13	2.565	58,15
11:41:13	5.712	58,13
11:41:13	21	58,15
11:41:13	2.632	58,13
11:41:14	122	58,15
11:41:14	2.811	58,13
11:41:14	10.660	58,12
11:41:14	508	58,13
11:41:14	13	58,15
11:41:14	733	58,13
11:41:14	11.870	58,12
11:41:14	1.740	58,15
11:41:14	11.295	58,12
11:41:15	11.885	58,15
11:41:15	12.750	58,12
11:41:15	4.000	58,14
11:41:15	6.647	58,12
11:41:15	20	58,15
11:41:15	2.408	58,12
11:41:15	52	58,14
11:41:15	1	58,15
11:41:15	757	58,12
11:41:15	1	58,15
11:41:15	3.871	58,13
11:41:16	1.436	58,15
11:41:16	2.597	58,14
11:41:16	188	58,15
11:41:16	6.114	58,14
11:41:16	1.537	58,13
11:41:16	75	58,14
11:41:16	3.321	58,15
11:41:16	4.221	58,13
11:41:16	1.847	58,15
11:41:16	2.732	58,13
11:41:16	1.847	58,15
11:41:16	3.048	58,13
11:41:16	10.381	58,12
11:41:17	343	58,15
11:41:17	17.344	58,12
11:41:18	49	58,13
11:41:18	5.732	58,12
11:41:18	164	58,15
11:41:18	2.074	58,12
11:41:18	75	58,15
11:41:18	7.085	58,12
11:41:18	6	58,15
11:41:18	74	58,14
11:41:18	3.437	58,12
11:41:19	21	58,15
11:41:19	29.897	58,12
11:41:19	4	58,15
11:41:19	1.091	58,12
11:41:19	702	58,15
11:41:19	695	58,12
11:41:19	478	58,15
11:41:20	11	58,12
11:41:20	2.855	58,15
11:41:20	1.367	58,12
11:41:20	679	58,15
11:41:20	2.347	58,12
11:41:20	2.200	58,14
11:41:20	3.227	58,12
11:41:21	201	58,14

VOLVER AL INICIO

11:41:21	4.591	58,12
11:41:21	66	58,14
11:41:21	3.162	58,12
11:41:22	14	58,14
11:41:22	796	58,13
11:41:22	1.656	58,14
11:41:22	589	58,12
11:41:22	18.779	58,14
11:41:22	439	58,12
11:41:22	145	58,14
11:41:22	11.591	58,12
11:41:23	15.504	58,14
11:41:23	4.528	58,12
11:41:23	91	58,14
11:41:23	5.500	58,12
11:41:23	29	58,14
11:41:23	3.041	58,12
11:41:23	30.998	58,14
11:41:23	101	58,12
11:41:23	1.205	58,13
11:41:24	3.088	58,14
11:41:24	33	58,13
11:41:24	178	58,12
11:41:24	343	58,14
11:41:24	3.982	58,12
11:41:24	86	58,14
11:41:24	352	58,12
11:41:25	3.007	58,14
11:41:25	154	58,12
11:41:25	273	58,14
11:41:25	7.138	58,12
11:41:25	177	58,14
11:41:25	949	58,12
11:41:25	275	58,14
11:41:25	954	58,12
11:41:25	33	58,14
11:41:26	523	58,12
11:41:26	864	58,14
11:41:26	7.364	58,12
11:41:26	4.084	58,14
11:41:26	686	58,12
11:41:26	121	58,14
11:41:26	5.102	58,12
11:41:27	108	58,14
11:41:27	13.338	58,12
11:41:27	1.988	58,14
11:41:27	7.598	58,12
11:41:28	3.065	58,14
11:41:28	136.073	58,12
11:41:28	2.857	58,14
11:41:28	2.269	58,12
11:41:28	7.996	58,14
11:41:28	1.879	58,12
11:41:29	170	58,14
11:41:29	38	58,13
11:41:29	3.340	58,12
11:41:29	71	58,14
11:41:29	2.686	58,12
11:41:29	15	58,14
11:41:29	281	58,12
11:41:29	76	58,13
11:41:29	4.550	58,12
11:41:30	38	58,13
11:41:30	13	58,12
11:41:30	830	58,13
11:41:30	16.369	58,14
11:41:30	8.186	58,12
11:41:30	868	58,13
11:41:30	692	58,12
11:41:30	44	58,13
11:41:30	434	58,12
11:41:30	1.465	58,13
11:41:31	1.738	58,14
11:41:31	2.323	58,13
11:41:31	15	58,14
11:41:31	974	58,13
11:41:31	1.754	58,12
11:41:31	4	58,14
11:41:31	3.454	58,12
11:41:31	17.199	58,14
11:41:31	702	58,12
11:41:31	8.676	58,14
11:41:31	10.428	58,12
11:41:31	17.199	58,14
11:41:31	294	58,12
11:41:31	347	58,13
11:41:31	85.652	58,14
11:41:31	44	58,13
11:41:31	623	58,12
11:41:32	347	58,14
11:41:32	1.629	58,12
11:41:32	47.751	58,14
11:41:32	27	58,12
11:41:32	1.553	58,13
11:41:32	1.238	58,14
11:41:32	704	58,13
11:41:32	822	58,14
11:41:32	3.370	58,13
11:41:32	673	58,14
11:41:32	6.003	58,13
11:41:32	182	58,12
11:41:32	167	58,13
11:41:33	2.273	58,12
11:41:33	17.199	58,14
11:41:33	8	58,12
11:41:33	4.844	58,14
11:41:33	905	58,13
11:41:33	3	58,15
11:41:33	20	58,13
11:41:34	347	58,14
11:41:34	4.126	58,13
11:41:34	3.398	58,14
11:41:34	1.762	58,13
11:41:34	401	58,12
11:41:34	3.427	58,13
11:41:35	110	58,14
11:41:35	308	58,13
11:41:35	504	58,14
11:41:35	1.340	58,13
11:41:35	8.856	58,14
11:41:35	1.191	58,13
11:41:35	1.994	58,12
11:41:35	162	58,14
11:41:35	13.410	58,12
11:41:36	88	58,14
11:41:36	4.987	58,12
11:41:36	793	58,14
11:41:36	3.473	58,12
11:41:36	52	58,13
11:41:36	1.556	58,14
11:41:36	1.000	58,12
11:41:37	17.199	58,14
11:41:37	52	58,13
11:41:37	541	58,12
11:41:37	13.793	58,14
11:41:37	4.698	58,12
11:41:37	1	58,14
11:41:37	170	58,12
11:41:37	52	58,14
11:41:37	13	58,12
11:41:37	16.165	58,14
11:41:37	1.706	58,12
11:41:37	217	58,13
11:41:38	419	58,12
11:41:38	719	58,14
11:41:38	442	58,12
11:41:38	5	58,14
11:41:38	171	58,12
11:41:38	16.165	58,14
11:41:38	91	58,12
11:41:38	17.545	58,14
11:41:38	1.408	58,12
11:41:38	8.712	58,14
11:41:38	2.589	58,12
11:41:39	12.887	58,14
11:41:39	349	58,12
11:41:39	8.815	58,14
11:41:39	2.306	58,12
11:41:39	15	58,14
11:41:39	87	58,12
11:41:39	2.410	58,13
11:41:40	6.563	58,12
11:41:40	1.205	58,13
11:41:40	586	58,12
11:41:40	3.600	58,14
11:41:40	3.779	58,12
11:41:41	66	58,14
11:41:41	332	58,12
11:41:41	2.116	58,14
11:41:41	2.221	58,12
11:41:42	163	58,14
11:41:42	225	58,12
11:41:42	117	58,14
11:41:42	180	58,12
11:41:42	83	58,14
11:41:42	281	58,12
11:41:42	2.484	58,14
11:41:42	1.128	58,12
11:41:42	5	58,14
11:41:42	21.480	58,12
11:41:43	422	58,14
11:41:43	6.532	58,12
11:41:43	13	58,14
11:41:43	2.521	58,12
11:41:44	41	58,14
11:41:44	5.659	58,12
11:41:44	38	58,13
11:41:44	5.460	58,12
11:41:45	4.000	58,13
11:41:45	47	58,14
11:41:45	1.402	58,13
11:41:45	55	58,12
11:41:45	4.000	58,13
11:41:45	2.239	58,12
11:41:45	38	58,13
11:41:45	1.244	58,12
11:41:45	43	58,14
11:41:45	177	58,12
11:41:45	81	58,13
11:41:45	3.003	58,12
11:41:45	8.713	58,13
11:41:45	1.733	58,12
11:41:46	17.199	58,13
11:41:46	873	58,12
11:41:46	8	58,13
11:41:46	1.621	58,12
11:41:46	200.336	58,13
11:41:46	22.100	58,12
11:41:46	347	58,13
11:41:46	1.453	58,12
11:41:46	58.721	58,13
11:41:46	5.773	58,14
11:41:46	2.044	58,12
11:41:46	20	58,14
11:41:46	123	58,12
11:41:46	43.026	58,14
11:41:47	6.126	58,12
11:41:47	147.507	58,14
11:41:47	1.282	58,12
11:41:47	4.540	58,13
11:41:47	3.232	58,12
11:41:47	343	58,13
11:41:48	6	58,14
11:41:48	34	58,13
11:41:48	64	58,14
11:41:48	109	58,13
11:41:48	88	58,14
11:41:48	356	58,13
11:41:48	1.621	58,12
11:41:48	662	58,14
11:41:48	3.387	58,12
11:41:48	1	58,14
11:41:48	28	58,12
11:41:49	10.308	58,13
11:41:50	5	58,14
11:41:50	12.548	58,13
11:41:50	529	58,14
11:41:50	3.354	58,13
11:41:50	294	58,14
11:41:50	14.421	58,13
11:41:52	20	58,14
11:41:52	23.198	58,13
11:41:52	25.211	58,12
11:41:52	17.222	58,14
11:41:53	91	58,12
11:41:53	248	58,14
11:41:53	1.299	58,12
11:41:53	11	58,14
11:41:53	27.289	58,12
11:41:54	780	58,14
11:41:54	1.937	58,12
11:41:54	780	58,14
11:41:54	14.145	58,12
11:41:54	336	58,14
11:41:54	23.121	58,12
11:41:55	365	58,14
11:41:55	29	58,12
11:41:55	46	58,14
11:41:55	2.198	58,12
11:41:56	1	58,14
11:41:56	792	58,12
11:41:56	15	58,14
11:41:56	6.716	58,12
11:41:57	7.909	58,13
11:41:57	6.597	58,12
11:41:58	20	58,13
11:41:58	3.531	58,12
11:41:58	71	58,13
11:41:58	265	58,14
11:41:58	6.162	58,12
11:41:58	10	58,14
11:41:59	612	58,12
11:41:59	828	58,14
11:41:59	84	58,12
11:41:59	210	58,13
11:41:59	201	58,14
11:41:59	91	58,13
11:41:59	4.913	58,12
11:42:00	9	58,13
11:42:00	867	58,12
11:42:00	53	58,13
11:42:00	3.610	58,12
11:42:01	4.285	58,13
11:42:01	3.572	58,14
11:42:01	3.981	58,12
11:42:01	298	58,14
11:42:01	1.159	58,12
11:42:02	8	58,14
11:42:02	5.063	58,12
11:42:02	2.895	58,14
11:42:02	10.438	58,12
11:42:03	854	58,14
11:42:03	31.489	58,12
11:42:05	1.405	58,13
11:42:05	21.991	58,12
11:42:05	165	58,13
11:42:05	27.809	58,12
11:42:06	27.208	58,13
11:42:06	673	58,14
11:42:07	105	58,13
11:42:07	17	58,14
11:42:07	21.846	58,13
11:42:08	10	58,14
11:42:08	172	58,13
11:42:08	22.614	58,14
11:42:08	669	58,13
11:42:08	12.578	58,12
11:42:09	1	58,14
11:42:09	14.336	58,12
11:42:10	94	58,13
11:42:10	23.525	58,12
11:42:10	6	58,13
11:42:10	4.633	58,12
11:42:10	429	58,13
11:42:10	12.431	58,12
11:42:11	621	58,13
11:42:11	57.659	58,12
11:42:12	58	58,13
11:42:12	21.903	58,12
11:42:13	1.364	58,13
11:42:13	605	58,12
11:42:13	5.880	58,14
11:42:13	343	58,12
11:42:13	4.516	58,14
11:42:13	422	58,12
11:42:13	1.422	58,13
11:42:13	1.243	58,12
11:42:13	3.440	58,13
11:42:13	168.728	58,12
11:42:13	11.760	58,14
11:42:13	3.357	58,12
11:42:13	4.516	58,14
11:42:13	10.783	58,12
11:42:14	515	58,13
11:42:14	3.147	58,12
11:42:15	17.202	58,13
11:42:15	25.965	58,12
11:42:15	173	58,14
11:42:15	1.127	58,12
11:42:15	6	58,14
11:42:15	1.403	58,12
11:42:15	141	58,14
11:42:15	44.011	58,12
11:42:16	7	58,13
11:42:16	21.046	58,12
11:42:18	9	58,13
11:42:18	460	58,12
11:42:18	162	58,13
11:42:18	9.210	58,12
11:42:19	9	58,13
11:42:19	1.109	58,12
11:42:19	20	58,13
11:42:19	786	58,12
11:42:19	1.773	58,13
11:42:19	6.214	58,12
11:42:20	85	58,13
11:42:20	15.336	58,12
11:42:20	143	58,13
11:42:20	7.796	58,12
11:42:20	70	58,13
11:42:20	13.997	58,12
11:42:20	182	58,13
11:42:20	24.922	58,12
11:42:21	1	58,13
11:42:21	11.299	58,12
11:42:22	8	58,13
11:42:22	2.459	58,12
11:42:22	15.648	58,13
11:42:22	681	58,12
11:42:22	7	58,13
11:42:22	12.099	58,12
11:42:22	21	58,13
11:42:22	591	58,12
11:42:23	3.026	58,13
11:42:23	385	58,12
11:42:23	167	58,13
11:42:23	10.509	58,12
11:42:24	17	58,13
11:42:24	16.999	58,12
11:42:24	6.881	58,13
11:42:24	10.894	58,12
11:42:25	41.913	58,13
11:42:25	1.959	58,12
11:42:25	293	58,13
11:42:25	16.577	58,12
11:42:26	11.009	58,13
11:42:26	1.244	58,12
11:42:27	69	58,13
11:42:27	27.024	58,12
11:42:28	1	58,13
11:42:28	197	58,12
11:42:28	83	58,13
11:42:28	18.169	58,12
11:42:30	205	58,13
11:42:30	1.929	58,12
11:42:30	169	58,13
11:42:30	506	58,12
11:42:30	14.269	58,13
11:42:31	1.487	58,12
11:42:31	1	58,13
11:42:31	6.338	58,12
11:42:31	713	58,11
11:42:31	3.806	58,12
11:42:31	2.423	58,11
11:42:31	837	58,12
11:42:32	280	58,11
11:42:32	32	58,13
11:42:32	2.974	58,11
11:42:32	15	58,13
11:42:32	902	58,11
11:42:32	1	58,13
11:42:32	9.424	58,11
11:42:33	9	58,13
11:42:33	1.557	58,11
11:42:33	82	58,13
11:42:33	2.010	58,11
11:42:33	83	58,13
11:42:33	2.266	58,11
11:42:33	504	58,13
11:42:33	2.511	58,11
11:42:34	175	58,13
11:42:34	15.429	58,11
11:42:35	27	58,13
11:42:35	6.006	58,11
11:42:35	494	58,13
11:42:35	5.599	58,11
11:42:36	51	58,13
11:42:36	8.940	58,11
11:42:36	100.080	58,10
11:42:36	439	58,11
11:42:36	8.715	58,12
11:42:36	3.262	58,11
11:42:37	8.715	58,12
11:42:37	7.078	58,11
11:42:37	4.004	58,12
11:42:37	4.827	58,11
11:42:38	8.715	58,12
11:42:38	290	58,11
11:42:38	10	58,12
11:42:38	15.253	58,11
11:42:38	8.715	58,12
11:42:38	2.843	58,11
11:42:39	9.126	58,12
11:42:39	16.674	58,13
11:42:39	3.329	58,11
11:42:39	4.472	58,12
11:42:39	196	58,11
11:42:39	15.487	58,12
11:42:39	10.695	58,11
11:42:40	1	58,12
11:42:40	2.195	58,11
11:42:40	39	58,12
11:42:40	3.909	58,11
11:42:41	179	58,12
11:42:41	280	58,11
11:42:41	1	58,12
11:42:41	1.403	58,11
11:42:41	248	58,12
11:42:41	2.864	58,11
11:42:41	2	58,12
11:42:41	3.680	58,11
11:42:42	3.528	58,12
11:42:42	5.874	58,11
11:42:44	322	58,10
11:42:44	3	58,12
11:42:44	359	58,10
11:42:44	27	58,12
11:42:44	924	58,10
11:42:44	513	58,12
11:42:44	1.350	58,10
11:42:44	1	58,12
11:42:45	73	58,10
11:42:45	23	58,11
11:42:45	15	58,12
11:42:45	7.174	58,11
11:42:46	255	58,12
11:42:46	3.834	58,11
11:42:47	280	58,12
11:42:47	6.806	58,11
11:42:49	11	58,12
11:42:49	180	58,11
11:42:49	54	58,12
11:42:49	45.983	58,11
11:42:50	72.706	58,10
11:42:50	29	58,12
11:42:50	2.133	58,10
11:42:50	282	58,12
11:42:50	2.206	58,10
11:42:50	3.032	58,12
11:42:51	5.321	58,10
11:42:51	1.541	58,12
11:42:52	3.752	58,10
11:42:52	220	58,12
11:42:52	3.150	58,10
11:42:53	87	58,12
11:42:53	1.488	58,10
11:42:54	10	58,12
11:42:54	4.036	58,10
11:42:54	68	58,12
11:42:54	1.184	58,10
11:42:55	236	58,12
11:42:55	83	58,10
11:42:55	801	58,12
11:42:55	6.450	58,10
11:42:55	685	58,12
11:42:55	568	58,10
11:42:55	44	58,12
11:42:55	1.425	58,10
11:42:56	159	58,11
11:42:56	7	58,12
11:42:56	378	58,11
11:42:56	1.516	58,10
11:42:56	260	58,11
11:42:56	404	58,12
11:42:57	200.000	58,11
11:42:57	22.807	58,12
11:42:57	807	58,11
11:42:57	6	58,12
11:42:57	1.206	58,11
11:42:57	338	58,12
11:42:58	103.022	58,11
11:42:58	504	58,12
11:42:58	872	58,11
11:42:59	16.736	58,12
11:42:59	1.010	58,11
11:42:59	1	58,12
11:42:59	2.421	58,11
11:43:00	19	58,12
11:43:00	1.841	58,11
11:43:00	20	58,12
11:43:01	6.427	58,11
11:43:01	12	58,12
11:43:01	257	58,11
11:43:01	6.300	58,12
11:43:01	22.070	58,11
11:43:01	4.338	58,10
11:43:01	86	58,11
11:43:01	1	58,12
11:43:01	704	58,10
11:43:01	6.034	58,11
11:43:02	1.733	58,12
11:43:02	14	58,11
11:43:02	176	58,12
11:43:02	1.979	58,11
11:43:02	1.774	58,10
11:43:02	360	58,11
11:43:03	250.000	58,12
11:43:03	4.697	58,11
11:43:03	549	58,10
11:43:03	172	58,12
11:43:03	875	58,11
11:43:03	1	58,12
11:43:03	168	58,10
11:43:04	2.917	58,11
11:43:04	7	58,12
11:43:04	1.068	58,11
11:43:04	138	58,12
11:43:04	7.513	58,11
11:43:04	1	58,12
11:43:04	8.048	58,11
11:43:05	450	58,12
11:43:05	4.774	58,11
11:43:06	15	58,12
11:43:06	1.439	58,11
11:43:06	617	58,12
11:43:06	12.742	58,11
11:43:06	2	58,12
11:43:06	466	58,11
11:43:06	14	58,12
11:43:06	12.708	58,11
11:43:07	132	58,12
11:43:07	13.923	58,11
11:43:08	15	58,12
11:43:08	5.550	58,11
11:43:08	4.619	58,10
11:43:08	20	58,12
11:43:08	3.416	58,10
11:43:09	611	58,11
11:43:09	7.448	58,10
11:43:09	549	58,11
11:43:09	2.399	58,10
11:43:09	34	58,12
11:43:09	800	58,10
11:43:09	23.807	58,12
11:43:09	2.217	58,11
11:43:10	4.803	58,10
11:43:10	11.540	58,11
11:43:11	41	58,12
11:43:11	7.308	58,11
11:43:12	108	58,12
11:43:12	2.870	58,11
11:43:12	15	58,12
11:43:12	143	58,11
11:43:12	1.613	58,10
11:43:13	1.003	58,11
11:43:13	10.282	58,10
11:43:13	2	58,12
11:43:13	301	58,10
11:43:13	923	58,11
11:43:13	3.662	58,10
11:43:13	167	58,12
11:43:13	3.124	58,10
11:43:13	58	58,12
11:43:13	2.266	58,10
11:43:13	716	58,11
11:43:13	3.973	58,10
11:43:14	548	58,12
11:43:14	243	58,10
11:43:14	19.275	58,11
11:43:15	52.309	58,10
11:43:16	48.397	58,11
11:43:17	58.361	58,10
11:43:20	548	58,12
11:43:20	6.580	58,10
11:43:21	8.605	58,11
11:43:22	6.010	58,10
11:43:22	5.306	58,11
11:43:22	2.813	58,12
11:43:23	176	58,11
11:43:23	50.000	58,12
11:43:23	2.711	58,11
11:43:23	84	58,12
11:43:23	412	58,11
11:43:24	416	58,10
11:43:24	6.743	58,11

VOLVER AL INICIO

11:43:24	1.031	58,12
11:43:24	1.862	58,11
11:43:25	10.509	58,10
11:43:25	24	58,11
11:43:25	24	58,12
11:43:25	8.581	58,11
11:43:25	15.810	58,10
11:43:25	5.255	58,11
11:43:26	416	58,10
11:43:26	24	58,11
11:43:26	10.762	58,10
11:43:27	83.587	58,12
11:43:27	3.904	58,10
11:43:28	165	58,12
11:43:28	2.455	58,10
11:43:28	100	58,11
11:43:28	220	58,10
11:43:28	100	58,11
11:43:28	1.364	58,10
11:43:28	1.878	58,11
11:43:29	52.220	58,12
11:43:29	1.044	58,11
11:43:29	1.586	58,10
11:43:29	2.360	58,11
11:43:29	1.137	58,10
11:43:29	2.360	58,11
11:43:29	1.494	58,10
11:43:30	3.536	58,12
11:43:30	4.356	58,10
11:43:30	1.131	58,11
11:43:31	50.000	58,12
11:43:31	1.229	58,11
11:43:31	3.815	58,10
11:43:31	172.057	58,12
11:43:31	1.436	58,10
11:43:31	138	58,12
11:43:31	6.592	58,10
11:43:32	213	58,12
11:43:32	11.493	58,10
11:43:33	165	58,12
11:43:33	11.708	58,10
11:43:34	1.019	58,12
11:43:34	81.210	58,10
11:43:39	1.720	58,12
11:43:39	6.027	58,10
11:43:39	28.242	58,12
11:43:39	5.412	58,10
11:43:40	18.627	58,12
11:43:40	11.331	58,13
11:43:40	13.570	58,12
11:43:40	776	58,11
11:43:40	9.833	58,10
11:43:40	20.579	58,12
11:43:40	82	58,10
11:43:41	2.856	58,11
11:43:41	493	58,12
11:43:41	19.507	58,11
11:43:41	5.149	58,10
11:43:41	20.000	58,11
11:43:41	24.426	58,10
11:43:42	12.346	58,12
11:43:42	10.080	58,10
11:43:42	571	58,12
11:43:42	2.098	58,10
11:43:43	3.693	58,11
11:43:43	51	58,12
11:43:43	2.097	58,11
11:43:43	2.023	58,10
11:43:43	285	58,11
11:43:43	13.271	58,10
11:43:44	616	58,12
11:43:44	10.772	58,10
11:43:45	1.325	58,12
11:43:45	7	58,10
11:43:45	498	58,11
11:43:45	382	58,10
11:43:45	3.096	58,12
11:43:45	498	58,11
11:43:45	6.395	58,10
11:43:45	21.620	58,11
11:43:45	35.506	58,10
11:43:46	2.814	58,11
11:43:46	2.675	58,10
11:43:46	8.604	58,11
11:43:46	970	58,10
11:43:46	8.604	58,11
11:43:47	1.561	58,10
11:43:47	731	58,11
11:43:47	171	58,12
11:43:48	7.873	58,11
11:43:48	2.301	58,10
11:43:48	8.604	58,11
11:43:49	1.239	58,10
11:43:49	739	58,11
11:43:49	4.645	58,12
11:43:49	7.131	58,11
11:43:50	1.657	58,12
11:43:50	734	58,11
11:43:50	1.007	58,10
11:43:50	8.604	58,11
11:43:50	2.067	58,10
11:43:51	807	58,11
11:43:51	14	58,12
11:43:51	7.797	58,11
11:43:51	4.037	58,10
11:43:51	8.604	58,11
11:43:52	603	58,10
11:43:52	8.604	58,11
11:43:53	2.723	58,10
11:43:53	1.019	58,12
11:43:53	7.089	58,10
11:43:53	8.604	58,11
11:43:53	1.171	58,10
11:43:54	8.604	58,11
11:43:54	3.535	58,10
11:43:54	8.604	58,11
11:43:54	3.140	58,10
11:43:54	9.154	58,11
11:43:55	620	58,12
11:43:55	2.898	58,11
11:43:55	153	58,12
11:43:55	149.993	58,11
11:43:58	51.011	58,10
11:43:59	8.604	58,11
11:43:59	12.221	58,10

11:44:00	4.426	58,11
11:44:00	139	58,12
11:44:00	4.178	58,11
11:44:01	6.209	58,10
11:44:01	3.178	58,11
11:44:01	172	58,12
11:44:01	41.847	58,10
11:44:06	1.637	58,11
11:44:06	399	58,10
11:44:06	338	58,11
11:44:06	441	58,10
11:44:06	170	58,12
11:44:06	9.299	58,10
11:44:07	516	58,12
11:44:07	12.714	58,10
11:44:07	17.205	58,12
11:44:07	55.181	58,10
11:44:10	52.186	58,11
11:44:10	46	58,10
11:44:10	2.752	58,12
11:44:10	52.186	58,11
11:44:12	37.618	58,10
11:44:13	562	58,12
11:44:13	16.866	58,10
11:44:14	6.434	58,12
11:44:14	29.809	58,10
11:44:15	171	58,12
11:44:15	87.013	58,10
11:44:18	17	58,12
11:44:18	185	58,10
11:44:18	773	58,12
11:44:18	47.635	58,10
11:44:20	89.076	58,11
11:44:20	13.729	58,10
11:44:20	30.571	58,11
11:44:20	17	58,12
11:44:20	6.955	58,11
11:44:21	1.647	58,12
11:44:21	30.633	58,11
11:44:22	101	58,12
11:44:22	13.156	58,11
11:44:22	172	58,12
11:44:22	7.761	58,11
11:44:22	64.163	58,10
11:44:25	1.428	58,12
11:44:26	1.629	58,10
11:44:26	994	58,12
11:44:26	8.112	58,10
11:44:27	6.629	58,12
11:44:27	16.024	58,10
11:44:28	10.783	58,11
11:44:28	1.666	58,10
11:44:28	11.783	58,11
11:44:28	327	58,10
11:44:28	1.000	58,11
11:44:28	2.286	58,10
11:44:28	2.000	58,11
11:44:29	262	58,10
11:44:29	1.000	58,11
11:44:29	200	58,10
11:44:29	2.000	58,11
11:44:29	1.166	58,10
11:44:29	1.000	58,11
11:44:29	3.105	58,10
11:44:29	1.000	58,11
11:44:29	2.602	58,10
11:44:29	1.000	58,11
11:44:29	1.683	58,10
11:44:29	1.000	58,11
11:44:29	3.578	58,10
11:44:29	2.994	58,11
11:44:30	86	58,10
11:44:30	1.000	58,11
11:44:30	1.421	58,10
11:44:30	1.000	58,11
11:44:30	2.186	58,10
11:44:30	1.000	58,11
11:44:30	1.155	58,10
11:44:30	1.000	58,11
11:44:30	12	58,10
11:44:30	1.000	58,11
11:44:30	176	58,10
11:44:30	1.000	58,11
11:44:30	159	58,10
11:44:30	2.000	58,11
11:44:30	1.039	58,10
11:44:31	1.000	58,11
11:44:31	2.503	58,10
11:44:31	2.011	58,11
11:44:31	1.219	58,10
11:44:31	1.000	58,11
11:44:31	924	58,10
11:44:31	2.000	58,11
11:44:31	558	58,10
11:44:31	1.000	58,11
11:44:31	76	58,10
11:44:31	2.000	58,11
11:44:31	63	58,10
11:44:31	1.000	58,11
11:44:31	6.532	58,10
11:44:32	2.000	58,11
11:44:32	499	58,10
11:44:32	2.000	58,11
11:44:32	84	58,10
11:44:32	1.000	58,11
11:44:32	989	58,10
11:44:32	1.000	58,11
11:44:32	3.334	58,10
11:44:32	85	58,11
11:44:32	3.936	58,10
11:44:32	1.000	58,11
11:44:32	369	58,10
11:44:32	1.000	58,11
11:44:32	27	58,10
11:44:33	1.000	58,11
11:44:33	3.108	58,10
11:44:33	1.000	58,11
11:44:33	2.259	58,10
11:44:33	1.000	58,11
11:44:33	1.393	58,10
11:44:33	1.000	58,11
11:44:33	1.717	58,10
11:44:33	1.000	58,11
11:44:33	809	58,10
11:44:33	2.000	58,11

11:44:33	932	58,10
11:44:33	2.000	58,11
11:44:34	199	58,10
11:44:34	1.000	58,11
11:44:34	2.972	58,10
11:44:34	1.000	58,11
11:44:34	2.209	58,10
11:44:34	172	58,11
11:44:34	689	58,10
11:44:34	1.000	58,11
11:44:34	9	58,10
11:44:34	1.000	58,11
11:44:34	31	58,10
11:44:34	1.000	58,11
11:44:34	32	58,10
11:44:34	3.848	58,11
11:44:34	732	58,10
11:44:34	1.000	58,11
11:44:35	15	58,10
11:44:35	1.000	58,11
11:44:35	1.692	58,10
11:44:35	1.005	58,11
11:44:35	399	58,10
11:44:35	1.000	58,11
11:44:35	170	58,10
11:44:35	252	58,11
11:44:35	3.787	58,10
11:44:35	4.000	58,11
11:44:35	48	58,10
11:44:35	1.000	58,11
11:44:35	185	58,10
11:44:35	1	58,11
11:44:35	141	58,10
11:44:35	1.000	58,11
11:44:35	1.180	58,10
11:44:35	1.000	58,11
11:44:35	387	58,10
11:44:36	1.000	58,11
11:44:36	5.329	58,10
11:44:36	5.000	58,11
11:44:36	10	58,10
11:44:36	1.000	58,11
11:44:36	56	58,10
11:44:36	2	58,11
11:44:36	1.267	58,10
11:44:36	1.000	58,11
11:44:36	2.363	58,10
11:44:36	2.000	58,11
11:44:36	4.017	58,10
11:44:37	1.000	58,11
11:44:37	742	58,10
11:44:37	1.000	58,11
11:44:37	172	58,10
11:44:37	2.000	58,11
11:44:37	2.568	58,10
11:44:37	1.000	58,11
11:44:37	394	58,10
11:44:37	151	58,11
11:44:37	4.918	58,10
11:44:37	1.000	58,11
11:44:37	1.894	58,10
11:44:37	1.000	58,11
11:44:37	182	58,10
11:44:37	2.000	58,11
11:44:38	170	58,10
11:44:38	1.000	58,11
11:44:38	696	58,10
11:44:38	1.000	58,11
11:44:38	643	58,10
11:44:38	1.000	58,11
11:44:38	670	58,10
11:44:38	1.095	58,11
11:44:38	3.071	58,10
11:44:38	1.000	58,11
11:44:38	4.743	58,10
11:44:38	2.007	58,11
11:44:38	43	58,10
11:44:38	1.000	58,11
11:44:38	995	58,10
11:44:38	1.000	58,11
11:44:38	70	58,10
11:44:39	1.000	58,11
11:44:39	843	58,10
11:44:39	1.000	58,11
11:44:39	583	58,10
11:44:39	42	58,11
11:44:39	3.673	58,10
11:44:39	1.000	58,11
11:44:39	227	58,10
11:44:39	1.000	58,11
11:44:39	1.192	58,10
11:44:39	1.000	58,11
11:44:39	1.632	58,10
11:44:39	1.000	58,11
11:44:39	493	58,10
11:44:39	1.000	58,11
11:44:39	743	58,10
11:44:39	1.000	58,11
11:44:39	859	58,10
11:44:39	38	58,11
11:44:39	69	58,10
11:44:40	1.000	58,11
11:44:40	28	58,10
11:44:40	2.000	58,11
11:44:40	3.278	58,10
11:44:40	1.000	58,11
11:44:40	1.611	58,10
11:44:40	1.006	58,11
11:44:40	12	58,10
11:44:40	1.000	58,11
11:44:40	3.339	58,10
11:44:40	1.000	58,11
11:44:40	175	58,10
11:44:40	1.000	58,11
11:44:40	606	58,10
11:44:40	1.000	58,11
11:44:40	692	58,10
11:44:40	1.000	58,11
11:44:40	4.209	58,10
11:44:41	1.000	58,11
11:44:41	56	58,10
11:44:41	174.087	58,11
11:44:41	158	58,10
11:44:41	1.477	58,11
11:44:41	5.856	58,10

11:44:41	1.000	58,11
11:44:41	1.010	58,10
11:44:41	1.000	58,11
11:44:41	1.271	58,10
11:44:41	650	58,11
11:44:41	522	58,10
11:44:41	1.000	58,11
11:44:41	105	58,10
11:44:41	1.000	58,11
11:44:41	183	58,10
11:44:41	1.000	58,11
11:44:41	2.437	58,10
11:44:42	1.000	58,11
11:44:42	86	58,10
11:44:42	8.604	58,11
11:44:42	172	58,10
11:44:42	18.208	58,11
11:44:42	819	58,10
11:44:42	8.604	58,11
11:44:42	28	58,10
11:44:42	26.812	58,11
11:44:42	8	58,10
11:44:42	10.604	58,11
11:44:42	1.290	58,10
11:44:42	1.000	58,11
11:44:42	1.132	58,10
11:44:42	7.483	58,11
11:44:42	5.860	58,12
11:44:42	1.121	58,11
11:44:42	12.372	58,10
11:44:43	241	58,11
11:44:43	3.866	58,10
11:44:43	1.000	58,11
11:44:43	13.391	58,10
11:44:45	1.740	58,12
11:44:45	4.331	58,10
11:44:45	172	58,11
11:44:45	14.318	58,10
11:44:47	65	58,12
11:44:47	11.456	58,10
11:44:49	77	58,12
11:44:49	3.802	58,10
11:44:50	69	58,11
11:44:50	9.897	58,10
11:44:51	339	58,11
11:44:51	7	58,10
11:44:51	101	58,11
11:44:51	1.712	58,10
11:44:51	1.530	58,11
11:44:51	7.282	58,10
11:44:52	2	58,11
11:44:52	27.690	58,10
11:44:56	198	58,11
11:44:56	13.541	58,10
11:44:58	8.088	58,11
11:44:58	11.354	58,10
11:44:59	17.208	58,11
11:44:59	8.363	58,10
11:44:59	504	58,11
11:44:59	4.002	58,10
11:44:59	8.604	58,11
11:44:59	55	58,10
11:44:59	17.208	58,11
11:44:59	1.098	58,10
11:45:00	2.391	58,11
11:45:01	5.742	58,10
11:45:01	509	58,11
11:45:01	324	58,10
11:45:02	165	58,11
11:45:02	27.252	58,10
11:45:06	1.145	58,11
11:45:06	5.411	58,10
11:45:06	1.027	58,11
11:45:06	1.749	58,10
11:45:07	1.253	58,11
11:45:07	35.140	58,10
11:45:08	441	58,11
11:45:08	26.195	58,10
11:45:09	1.462	58,11
11:45:09	3.655	58,10
11:45:09	172	58,11
11:45:09	138	58,10
11:45:09	16.574	58,11
11:45:09	5.395	58,10
11:45:10	253	58,11
11:45:10	14.174	58,10
11:45:11	1.285	58,11
11:45:11	3.036	58,10
11:45:11	89	58,11
11:45:11	38.379	58,10
11:45:14	6.453	58,11
11:45:14	14.171	58,10
11:45:15	665	58,11
11:45:15	12.466	58,10
11:45:16	506	58,11
11:45:16	66.937	58,10
11:45:19	1.200	58,11
11:45:19	80.485	58,10
11:45:23	1.720	58,11
11:45:23	3.770	58,10
11:45:23	1.204	58,11
11:45:23	3.510	58,10
11:45:24	2.320	58,11
11:45:24	7.526	58,10
11:45:24	67	58,11
11:45:24	11.686	58,10
11:45:25	148.838	58,11
11:45:25	423	58,10
11:45:25	17.208	58,11
11:45:25	256	58,10
11:45:25	22	58,11
11:45:26	997	58,10
11:45:26	65	58,11
11:45:26	1.722	58,10
11:45:26	153	58,11
11:45:26	6.594	58,10
11:45:27	8	58,11
11:45:27	10.525	58,10
11:45:27	455	58,11
11:45:27	28.675	58,10
11:45:29	127	58,11
11:45:29	13.276	58,10
11:45:30	497	58,11
11:45:30	26.224	58,10
11:45:33	86.068	58,11

11:45:33	5.148	58,10
11:45:33	3.814	58,11
11:45:33	169	58,10
11:45:34	3.814	58,11
11:45:34	2.261	58,10
11:45:34	14.108	58,12
11:45:34	12.907	58,10
11:45:35	632	58,11
11:45:35	86	58,10
11:45:35	336	58,11
11:45:36	10.153	58,10
11:45:36	89	58,12
11:45:36	4.735	58,10
11:45:36	127	58,11
11:45:36	598	58,10
11:45:36	125	58,11
11:45:36	177	58,10
11:45:36	55	58,11
11:45:36	561	58,10
11:45:36	3.839	58,11
11:45:37	4.032	58,10
11:45:37	306	58,11
11:45:37	19.031	58,10
11:45:40	172	58,11
11:45:40	11.698	58,10
11:45:41	6.882	58,11
11:45:41	4.520	58,10
11:45:41	33	58,11
11:45:41	13.546	58,10
11:45:43	57	58,11
11:45:43	3.386	58,12
11:45:43	30.972	58,10
11:45:47	13.659	58,12
11:45:47	2.152	58,10
11:45:47	116	58,12
11:45:48	3.242	58,11
11:45:48	86	58,12
11:45:48	5.268	58,11
11:45:48	35.853	58,10
11:45:52	165	58,12
11:45:52	3.676	58,10
11:45:53	135	58,12
11:45:53	42.523	58,10
11:45:54	176	58,12
11:45:54	10.637	58,10
11:45:55	181	58,12
11:45:55	25.838	58,10
11:45:55	29	58,12
11:45:55	1.922	58,10
11:45:56	285	58,12
11:45:56	3.404	58,10
11:45:56	32	58,12
11:45:56	6.026	58,10
11:45:57	10	58,12
11:45:57	59	58,10
11:45:57	172	58,12
11:45:57	3.687	58,10
11:45:57	821	58,12
11:45:58	1.325	58,10
11:45:58	1.350	58,12
11:45:58	3.340	58,10
11:45:59	158	58,12
11:45:59	5.916	58,10
11:45:59	30	58,12
11:45:59	10.827	58,10
11:46:00	8	58,12
11:46:00	8.817	58,10
11:46:02	287	58,12
11:46:02	46.161	58,10
11:46:03	25	58,12
11:46:03	9.632	58,10
11:46:04	85	58,12
11:46:04	834	58,10
11:46:04	836	58,12
11:46:04	7.084	58,10
11:46:05	171	58,12
11:46:05	4.978	58,10
11:46:05	85	58,12
11:46:05	92.287	58,10
11:46:10	516	58,11
11:46:10	106.916	58,10
11:46:15	60	58,11
11:46:15	50.190	58,10
11:46:17	86	58,11
11:46:17	31.900	58,10
11:46:19	6.629	58,11
11:46:19	34.375	58,10
11:46:21	1.110	58,11
11:46:21	3.759	58,10
11:46:21	2.058	58,11
11:46:21	21.649	58,10
11:46:23	696	58,11
11:46:23	1.852	58,10
11:46:24	1.720	58,11
11:46:24	10.728	58,10
11:46:26	206	58,11
11:46:26	44.643	58,10
11:46:28	32.371	58,11
11:46:28	837	58,10
11:46:28	32.371	58,11
11:46:28	3.217	58,10
11:46:28	828	58,11
11:46:28	14.186	58,10
11:46:31	1	58,11
11:46:31	19.920	58,10
11:46:33	25	58,11
11:46:33	3.348	58,10
11:46:34	507	58,11
11:46:34	5.084	58,10
11:46:34	120	58,11
11:46:34	3.233	58,10
11:46:35	169	58,11
11:46:36	50	58,10
11:46:36	2	58,11
11:46:36	3.131	58,10
11:46:37	38.890	58,11
11:46:37	1.219	58,10
11:46:37	1	58,11
11:46:37	1.791	58,10
11:46:37	1.720	58,11
11:46:37	23.330	58,10
11:46:39	629	58,11
11:46:39	2.267	58,10
11:46:39	409	58,11
11:46:39	11.243	58,10

VOLVER AL INICIO

11:46:40	430	58,11
11:46:40	17.197	58,10
11:46:43	152	58,11
11:46:43	2.475	58,10
11:46:44	165	58,11
11:46:44	1.659	58,10
11:46:44	2	58,11
11:46:44	24.983	58,10
11:46:45	3.615	58,11
11:46:45	15.652	58,10
11:46:46	263.134	58,11
11:46:46	30.341	58,10
11:46:48	37	58,12
11:46:48	22.127	58,10
11:46:48	170	58,12
11:46:49	410	58,10
11:46:49	6.629	58,12
11:46:49	3.065	58,10
11:46:50	458	58,12
11:46:50	31.796	58,10
11:46:53	2.561	58,11
11:46:53	21.507	58,12
11:46:53	1.038	58,11
11:46:54	8.990	58,12
11:46:54	28.018	58,11
11:46:57	828	58,12
11:46:57	8.461	58,11
11:46:59	5.225	58,12
11:46:59	379	58,11
11:46:59	5.225	58,12
11:46:59	5.318	58,11
11:47:00	174	58,12
11:47:00	13.875	58,11
11:47:03	17.205	58,12
11:47:03	721	58,11
11:47:03	3.199	58,12
11:47:03	213	58,11
11:47:03	17.421	58,12
11:47:03	140	58,11
11:47:03	21.054	58,12
11:47:03	1.161	58,11
11:47:03	17.205	58,12
11:47:03	4.900	58,11
11:47:04	3.250	58,12
11:47:04	42.936	58,11
11:47:05	5.000	58,12
11:47:05	24.759	58,11
11:47:06	2.320	58,12
11:47:06	8.456	58,11
11:47:07	17.205	58,12
11:47:07	3.178	58,11
11:47:08	2.795	58,12
11:47:08	37.019	58,11
11:47:09	4.920	58,12
11:47:09	18.399	58,11
11:47:10	17.205	58,12
11:47:10	7.447	58,11
11:47:10	17.205	58,12
11:47:10	34.074	58,11
11:47:11	5.000	58,12
11:47:11	44.179	58,11
11:47:13	5.000	58,12
11:47:13	14.794	58,11
11:47:13	3.656	58,12
11:47:13	28.185	58,11
11:47:14	5.000	58,12
11:47:14	2.053	58,11
11:47:14	146	58,12
11:47:15	20.078	58,11
11:47:16	5.000	58,12
11:47:16	16.301	58,11
11:47:17	5.000	58,12
11:47:17	7.247	58,11
11:47:17	16.574	58,12
11:47:17	5.337	58,11
11:47:17	260	58,12
11:47:17	1.872	58,11
11:47:17	58.180	58,12
11:47:17	2.549	58,11
11:47:17	29.090	58,12
11:47:18	2.789	58,11
11:47:18	157	58,12
11:47:18	17	58,11
11:47:18	7.505	58,12
11:47:18	2.131	58,11
11:47:18	256	58,12
11:47:18	2.106	58,11
11:47:18	17.205	58,12
11:47:18	7	58,11
11:47:18	5.135	58,12
11:47:18	404	58,11
11:47:19	5.632	58,12
11:47:19	1.789	58,11
11:47:20	10.323	58,12
11:47:20	16.033	58,11
11:47:20	5.635	58,12
11:47:20	2.416	58,11
11:47:21	241	58,12
11:47:21	2.771	58,11
11:47:21	5.000	58,12
11:47:21	5.116	58,11
11:47:22	5.000	58,12
11:47:22	7.297	58,11
11:47:23	5.000	58,12
11:47:23	3.036	58,11
11:47:24	2.819	58,12
11:47:24	524	58,11
11:47:24	220	58,12
11:47:24	523	58,11
11:47:25	97	58,12
11:47:25	7.458	58,11
11:47:25	15.226	58,12
11:47:25	34	58,11
11:47:25	4.330	58,12
11:47:25	254	58,13
11:47:25	4.062	58,12
11:47:26	3.572	58,13
11:47:26	2.126	58,12
11:47:26	1.701	58,13
11:47:26	904	58,12
11:47:27	168	58,13
11:47:27	9.532	58,12
11:47:28	849	58,13
11:47:28	690	58,12
11:47:28	172	58,13
11:47:28	4.357	58,12
11:47:29	284	58,13
11:47:29	3.348	58,12
11:47:30	343	58,13
11:47:30	2.202	58,12
11:47:31	165	58,13
11:47:31	25.471	58,12
11:47:35	92	58,13
11:47:35	7.111	58,12
11:47:37	2.731	58,11
11:47:37	662	58,13
11:47:37	28.400	58,11
11:47:41	150	58,12
11:47:41	34.220	58,11
11:47:45	2.082	58,12
11:47:45	13.923	58,11
11:47:46	4.428	58,12
11:47:46	10.946	58,13
11:47:46	5.793	58,11
11:47:46	10	58,13
11:47:47	165	58,11
11:47:47	162	58,13
11:47:47	22.380	58,11
11:47:51	100	58,12
11:47:51	8.505	58,13
11:47:51	7.475	58,11
11:47:52	56	58,13
11:47:52	1.019	58,11
11:47:52	339	58,13
11:47:52	3.273	58,11
11:47:52	527	58,12
11:47:53	6	58,13
11:47:53	218	58,12
11:47:53	94	58,13
11:47:53	6.340	58,12
11:47:54	85	58,13
11:47:54	16.568	58,12
11:47:57	149	58,13
11:47:57	32.229	58,12
11:48:02	71	58,13
11:48:02	695	58,12
11:48:02	82	58,13
11:48:02	9.031	58,12
11:48:03	33.158	58,13
11:48:03	1.775	58,12
11:48:03	25.000	58,13
11:48:03	176	58,12
11:48:03	1.592	58,13
11:48:03	45.267	58,12
11:48:06	27	58,13
11:48:06	2.285	58,12
11:48:07	5.136	58,13
11:48:07	2.700	58,12
11:48:08	32	58,13
11:48:08	5.719	58,12
11:48:08	4	58,13
11:48:08	282	58,12
11:48:08	14	58,13
11:48:08	14	58,12
11:48:08	92	58,13
11:48:08	38	58,12
11:48:08	68	58,13
11:48:08	12.110	58,12
11:48:09	16	58,13
11:48:09	48.893	58,12
11:48:10	5	58,13
11:48:10	5.401	58,12
11:48:10	108	58,13
11:48:10	2.264	58,12
11:48:11	3	58,13
11:48:11	4.008	58,12
11:48:11	158.462	58,13
11:48:11	14.368	58,12
11:48:11	120	58,14
11:48:11	9.529	58,12
11:48:12	4	58,14
11:48:12	12.113	58,12
11:48:12	261	58,14
11:48:12	5.490	58,12
11:48:12	2	58,14
11:48:12	26.277	58,12
11:48:13	801	58,14
11:48:13	58.232	58,12
11:48:15	13	58,14
11:48:15	4.432	58,12
11:48:16	5.533	58,13
11:48:17	38	58,14
11:48:17	36.077	58,13
11:48:17	304	58,14
11:48:17	336.490	58,13
11:48:22	228.045	58,12
11:48:22	33	58,14
11:48:22	14.679	58,12
11:48:25	656	58,14
11:48:25	4.102	58,12
11:48:25	1.656	58,14
11:48:25	76.328	58,12
11:48:27	7.156	58,11
11:48:27	1.148	58,12
11:48:27	260	58,11
11:48:27	190	58,13
11:48:27	44.107	58,11
11:48:29	70	58,12
11:48:29	1.325	58,13
11:48:29	2.197	58,12
11:48:30	1.148	58,13
11:48:30	2.291	58,14
11:48:30	7.852	58,12
11:48:30	124	58,11
11:48:30	31.741	58,12
11:48:33	114	58,13
11:48:33	6.909	58,12
11:48:33	1.470	58,11
11:48:33	2.478	58,12
11:48:33	957	58,13
11:48:34	35.038	58,12
11:48:37	1.103	58,11
11:48:37	32.346	58,12
11:48:37	28	58,11
11:48:37	8.604	58,12
11:48:37	664	58,11
11:48:37	172	58,12
11:48:37	12	58,11
11:48:37	8.429	58,12
11:48:37	396	58,11
11:48:37	8.602	58,12
11:48:38	1.180	58,11
11:48:38	8.602	58,12
11:48:38	2.882	58,11
11:48:38	144	58,12
11:48:38	3.975	58,11
11:48:39	3.854	58,12
11:48:39	2.209	58,11
11:48:39	3.268	58,12
11:48:39	1.262	58,11
11:48:39	43	58,12
11:48:39	678	58,11
11:48:39	707	58,12
11:48:39	3.103	58,11
11:48:39	1.274	58,12
11:48:39	315	58,11
11:48:40	52	58,12
11:48:40	893	58,11
11:48:40	1.619	58,12
11:48:40	172	58,11
11:48:40	1.902	58,12
11:48:40	183	58,11
11:48:40	8.602	58,12
11:48:40	3.987	58,11
11:48:41	8.602	58,12
11:48:41	5.451	58,11
11:48:41	279	58,12
11:48:41	837	58,11
11:48:42	175	58,12
11:48:42	791	58,11
11:48:42	850	58,12
11:48:42	199	58,11
11:48:42	7.298	58,12
11:48:42	4.751	58,11
11:48:42	8.602	58,12
11:48:42	356	58,11
11:48:42	17.204	58,12
11:48:43	659	58,11
11:48:43	5.917	58,12
11:48:43	2.685	58,13
11:48:43	4.433	58,11
11:48:44	172	58,13
11:48:44	2.469	58,11
11:48:45	1.178	58,13
11:48:45	4.749	58,11
11:48:46	3.281	58,13
11:48:46	12.189	58,11
11:48:48	85	58,12
11:48:48	779	58,11
11:48:49	5.575	58,12
11:48:49	4.953	58,11
11:48:49	2.931	58,13
11:48:49	15.226	58,11
11:48:51	662	58,13
11:48:51	142.549	58,11
11:48:52	71.815	58,13
11:48:52	9.562	58,11
11:48:53	15.267	58,13
11:48:53	3.451	58,11
11:48:54	570	58,12
11:48:54	8.123	58,11
11:48:56	50.318	58,13
11:48:56	705	58,11
11:48:56	17.202	58,13
11:48:56	7.648	58,11
11:48:57	56	58,13
11:48:57	2.145	58,11
11:48:58	432	58,13
11:48:58	1.881	58,12
11:48:58	25	58,13
11:48:58	8.908	58,12
11:49:00	17.134	58,13
11:49:00	52.211	58,12
11:49:01	280	58,13
11:49:01	1.322	58,12
11:49:02	83.336	58,13
11:49:02	23.720	58,12
11:49:02	140	58,11
11:49:02	8.604	58,12
11:49:02	2.045	58,11
11:49:03	8.396	58,12
11:49:03	10.005	58,11
11:49:04	17.000	58,12
11:49:05	18.038	58,11
11:49:07	4.388	58,12
11:49:08	82	58,13
11:49:08	23.206	58,12
11:49:09	313	58,13
11:49:09	83.616	58,12
11:49:13	162	58,11
11:49:13	33	58,12
11:49:13	37.961	58,11
11:49:15	33	58,13
11:49:15	11.389	58,11
11:49:16	17.202	58,13
11:49:16	29.381	58,11
11:49:16	5.139	58,13
11:49:16	3.779	58,11
11:49:17	17.202	58,13
11:49:17	10.415	58,11
11:49:18	4.368	58,13
11:49:18	375	58,11
11:49:18	278	58,13
11:49:18	18.528	58,11
11:49:19	343	58,13
11:49:19	10.856	58,11
11:49:19	208	58,13
11:49:19	2.389	58,11
11:49:20	17.202	58,13
11:49:20	7.827	58,11
11:49:20	17.202	58,13
11:49:21	3.923	58,11
11:49:21	17.202	58,13
11:49:21	6.159	58,11
11:49:21	69	58,13
11:49:21	5.836	58,11
11:49:22	8.783	58,13
11:49:22	22.155	58,11
11:49:24	74	58,13
11:49:24	274	58,11
11:49:24	53	58,13
11:49:24	7.880	58,11
11:49:24	5.238	58,13
11:49:24	2.793	58,11
11:49:25	16	58,13
11:49:25	3.203	58,11
11:49:25	512	58,13
11:49:25	1.272	58,11
11:49:25	218	58,13
11:49:25	4.837	58,11
11:49:26	172	58,13
11:49:26	18.386	58,11
11:49:27	6.846	58,13
11:49:27	173	58,11
11:49:27	17.202	58,13
11:49:27	32.376	58,11
11:49:31	994	58,13
11:49:31	16.331	58,11
11:49:32	17.205	58,12
11:49:32	6.086	58,11
11:49:32	17.205	58,12
11:49:33	837	58,11
11:49:33	6.377	58,12
11:49:33	15.465	58,11
11:49:35	367	58,13
11:49:35	531	58,11
11:49:35	1.300	58,13
11:49:35	25.489	58,11
11:49:36	17.202	58,13
11:49:36	20.298	58,11
11:49:36	17.202	58,13
11:49:37	18.588	58,11
11:49:39	772	58,13
11:49:39	4.263	58,11
11:49:39	3.049	58,13
11:49:39	1.410	58,11
11:49:39	21	58,13
11:49:39	19.299	58,11
11:49:41	17.202	58,13
11:49:41	5.637	58,11
11:49:41	17.202	58,13
11:49:41	8.009	58,11
11:49:42	21	58,12
11:49:42	70.967	58,11
11:49:44	248	58,13
11:49:44	31.888	58,11
11:49:48	17.205	58,12
11:49:48	12.074	58,11
11:49:48	17.205	58,12
11:49:48	7.440	58,11
11:49:49	2.125	58,12
11:49:49	4.235	58,11
11:49:50	17.205	58,12
11:49:50	516	58,11
11:49:50	1.657	58,12
11:49:50	948	58,11
11:49:50	17.205	58,12
11:49:50	5.721	58,11
11:49:51	17.205	58,12
11:49:51	3.083	58,11
11:49:51	2.082	58,12
11:49:51	2.933	58,11
11:49:51	227	58,12
11:49:51	8.406	58,11
11:49:52	11.066	58,12
11:49:52	14.903	58,11
11:49:54	17.202	58,13
11:49:54	11.473	58,11
11:49:54	92	58,13
11:49:54	21.411	58,11
11:49:57	615	58,12
11:49:57	15.513	58,13
11:49:57	16.274	58,11
11:49:58	16	58,13
11:49:58	17.753	58,11
11:49:59	50.000	58,12
11:49:59	18.773	58,13
11:49:59	31.677	58,11
11:50:02	17.202	58,13
11:50:02	5.957	58,11
11:50:03	34	58,13
11:50:03	11.790	58,11
11:50:04	856	58,12
11:50:05	72.594	58,11
11:50:06	474	58,12
11:50:06	52.147	58,11
11:50:08	7.741	58,12
11:50:08	36.329	58,11
11:50:09	85	58,12
11:50:09	20.555	58,11
11:50:10	8.500	58,12
11:50:10	2.514	58,11
11:50:10	119	58,12
11:50:10	31.358	58,11
11:50:12	78	58,12
11:50:12	68.777	58,11
11:50:14	250	58,12
11:50:14	9.266	58,11
11:50:15	51	58,12
11:50:15	5.191	58,11
11:50:16	17.420	58,12
11:50:16	17.767	58,11
11:50:16	162.626	58,10
11:50:18	745	58,12
11:50:18	1.924	58,10
11:50:18	22	58,12
11:50:19	9.541	58,10
11:50:20	8.849	58,12
11:50:20	3.755	58,10
11:50:21	6.067	58,11
11:50:21	116.823	58,10
11:50:22	9	58,11
11:50:22	2.323	58,12
11:50:22	261	58,11
11:50:22	1.672	58,12
11:50:22	8.247	58,11
11:50:24	32.948	58,12
11:50:24	3.707	58,10
11:50:25	1.187	58,11
11:50:25	16.018	58,12
11:50:25	2.285	58,10
11:50:26	1.187	58,11
11:50:26	2.193	58,10
11:50:26	18.159	58,11
11:50:27	2.298	58,10
11:50:27	17.208	58,11
11:50:27	2.180	58,10
11:50:28	17.208	58,11
11:50:28	340	58,10
11:50:28	17.208	58,11
11:50:28	1.607	58,10
11:50:29	17.208	58,11
11:50:29	2.364	58,10
11:50:29	19.038	58,11
11:50:29	12.289	58,10
11:50:30	17.290	58,11
11:50:30	950	58,10
11:50:30	443	58,11
11:50:30	1.780	58,10
11:50:31	1.004	58,11
11:50:31	4.566	58,10
11:50:31	17.208	58,11
11:50:31	3.547	58,10
11:50:32	2.792	58,11
11:50:32	547	58,10
11:50:32	2.581	58,11
11:50:32	3.136	58,10
11:50:33	17.314	58,11
11:50:33	4.746	58,10
11:50:33	78	58,11
11:50:33	538	58,10
11:50:33	3.320	58,11
11:50:33	1.594	58,10
11:50:34	2.702	58,11
11:50:34	3.458	58,10
11:50:35	5.000	58,12
11:50:35	429	58,10
11:50:35	3.645	58,12
11:50:35	271	58,10
11:50:35	17.205	58,12
11:50:35	5.655	58,10
11:50:36	4.867	58,12
11:50:36	3.864	58,10
11:50:36	5.270	58,12
11:50:36	183	58,10
11:50:36	3.101	58,12
11:50:37	9.991	58,10
11:50:37	10.162	58,12
11:50:37	919	58,10
11:50:38	17.205	58,12
11:50:38	8	58,10
11:50:38	17.205	58,12
11:50:38	2.229	58,10
11:50:39	2.795	58,12
11:50:39	1.187	58,10
11:50:40	3.314	58,12
11:50:40	9	58,11
11:50:40	17.205	58,12
11:50:40	78	58,11
11:50:40	462	58,10
11:50:40	366	58,11
11:50:41	17.205	58,12
11:50:41	861	58,11
11:50:41	34.208	58,12
11:50:41	633	58,11
11:50:41	17.635	58,12
11:50:41	9.372	58,11
11:50:42	34.410	58,12
11:50:43	3.673	58,11
11:50:43	17.205	58,12
11:50:44	89.215	58,11
11:50:44	705	58,10
11:50:44	32.721	58,11
11:50:44	1.081	58,10
11:50:45	17.208	58,11
11:50:45	204	58,10
11:50:45	2.383	58,11
11:50:45	195	58,10
11:50:45	108.930	58,11
11:50:45	204	58,12
11:50:45	3.762	58,11
11:50:47	25	58,12
11:50:47	2.308	58,11
11:50:48	17.462	58,12
11:50:48	438	58,11
11:50:49	3.717	58,12
11:50:49	4.562	58,11
11:50:49	1.475	58,10
11:50:49	240.000	58,11
11:50:49	172	58,10
11:50:49	17.490	58,11
11:50:51	1.231	58,10
11:50:51	6.279	58,11
11:50:52	12.900	58,12
11:50:52	3.674	58,11
11:50:52	82	58,12
11:50:53	179	58,11
11:50:53	170	58,12
11:50:53	3.302	58,11
11:50:53	1.380	58,12
11:50:53	150	58,11
11:50:53	853	58,12
11:50:53	198.447	58,11
11:50:56	165	58,12
11:50:57	20.503	58,11
11:51:00	228	58,12
11:51:00	13.910	58,11
11:51:02	409	58,12
11:51:02	763	58,11
11:51:03	16.571	58,12
11:51:03	9.360	58,11
11:51:03	1.516	58,10
11:51:03	3.223	58,11
11:51:04	1.720	58,12
11:51:04	6.020	58,11
11:51:06	344	58,12
11:51:06	11.622	58,11
11:51:06	720	58,10
11:51:06	866	58,11
11:51:06	13.216	58,10
11:51:06	17.661	58,11
11:51:07	4.301	58,12
11:51:07	101.369	58,11
11:51:08	210.774	58,10
11:51:09	8.673	58,11
11:51:10	82.587	58,12
11:51:10	9.484	58,11
11:51:10	23	58,12
11:51:10	27.833	58,11
11:51:11	380	58,12
11:51:11	15.181	58,11
11:51:12	9.218	58,12
11:51:12	172	58,11
11:51:12	1	58,12
11:51:12	4.789	58,11

11:51:12	3.015	58,10
11:51:12	2.336	58,11
11:51:12	451	58,12
11:51:12	185	58,11
11:51:12	17.020	58,12
11:51:13	9.541	58,10
11:51:13	78	58,11
11:51:13	28	58,10
11:51:13	911	58,11
11:51:13	51	58,10
11:51:13	23.476	58,11
11:51:13	185	58,10
11:51:13	11.067	58,11
11:51:14	216	58,12
11:51:14	874	58,11
11:51:14	514	58,12
11:51:14	629	58,11
11:51:14	2.374	58,10
11:51:15	171	58,12
11:51:15	148.692	58,10
11:51:15	118	58,12
11:51:16	369	58,10
11:51:16	280	58,12
11:51:16	43.160	58,10
11:51:16	292	58,12
11:51:16	2.543	58,10
11:51:17	37	58,12
11:51:17	1.428	58,10
11:51:17	7	58,12
11:51:18	94	58,10
11:51:18	85	58,12
11:51:18	1.392	58,10
11:51:18	51	58,12
11:51:18	38.340	58,10
11:51:19	17.208	58,11
11:51:20	6.653	58,10
11:51:20	17.208	58,11
11:51:20	409	58,10
11:51:20	51	58,11
11:51:20	101	58,10
11:51:21	17.209	58,11
11:51:21	541	58,10
11:51:21	2	58,11
11:51:21	340	58,10
11:51:21	828	58,11
11:51:21	1.602	58,10
11:51:21	11.685	58,11
11:51:21	4.365	58,10
11:51:22	13	58,11
11:51:22	2.571	58,10
11:51:22	41	58,11
11:51:22	1.104	58,10
11:51:23	10.000	58,11
11:51:23	5.631	58,10
11:51:24	61	58,11
11:51:24	721	58,10
11:51:24	13.963	58,11
11:51:24	688	58,10
11:51:24	22	58,11
11:51:24	282	58,10
11:51:24	78	58,11
11:51:24	855	58,10
11:51:24	165	58,11
11:51:25	883	58,10
11:51:25	3.957	58,11
11:51:25	6.237	58,10
11:51:25	11.513	58,11
11:51:25	10.280	58,10
11:51:27	172	58,11
11:51:27	1.374	58,10
11:51:28	185	58,11
11:51:28	1.412	58,10
11:51:28	13.199	58,11
11:51:28	2.460	58,10
11:51:28	17.208	58,11
11:51:28	7.570	58,10
11:51:30	167	58,11
11:51:30	2.583	58,10
11:51:30	492	58,11
11:51:30	13.238	58,10
11:51:32	108	58,11
11:51:32	18.379	58,10
11:51:34	21.350	58,11
11:51:34	4.716	58,10
11:51:35	2.792	58,11
11:51:35	2.451	58,10
11:51:35	17.208	58,11
11:51:35	1.646	58,10
11:51:35	6.179	58,11
11:51:35	2.048	58,10
11:51:35	1.422	58,11
11:51:35	2.383	58,10
11:51:36	49	58,11
11:51:36	589	58,10
11:51:36	17.208	58,11
11:51:36	2.470	58,10
11:51:36	25.937	58,11
11:51:36	567	58,10
11:51:36	17.421	58,11
11:51:36	1.284	58,10
11:51:37	7.438	58,11
11:51:37	4.822	58,10
11:51:37	12.438	58,11
11:51:37	19	58,10
11:51:37	5.000	58,11
11:51:37	5.316	58,10
11:51:38	5.000	58,11
11:51:38	12.926	58,10
11:51:40	193	58,11
11:51:40	8.234	58,10
11:51:42	82	58,11
11:51:42	43.790	58,10
11:51:44	8.604	58,11
11:51:44	1.124	58,10
11:51:45	21.349	58,11
11:51:45	1.286	58,12
11:51:45	8.000	58,11
11:51:47	662	58,12
11:51:47	11.154	58,11
11:51:49	10.324	58,12
11:51:49	365	58,11
11:51:49	167	58,12
11:51:49	10	58,11
11:51:49	1.410	58,12
11:51:49	11.972	58,11

11:51:51	4.377	58,12
11:51:51	141	58,11
11:51:51	26	58,12
11:51:52	203	58,11
11:51:52	11.932	58,10
11:51:54	8.287	58,12
11:51:54	9.199	58,10
11:51:55	57.763	58,12
11:51:55	211	58,10
11:51:55	2.086	58,11
11:51:55	66.679	58,12
11:51:56	2.783	58,11
11:51:56	6.886	58,12
11:51:56	242	58,11
11:51:56	56.102	58,12
11:51:56	1.303	58,11
11:51:57	48.958	58,12
11:51:57	6.314	58,11
11:51:57	44.867	58,12
11:51:57	5.080	58,11
11:51:58	51.591	58,12
11:51:58	4.101	58,11
11:51:59	50.271	58,12
11:51:59	4.512	58,11
11:51:59	5.000	58,12
11:51:59	632	58,11
11:51:59	50.033	58,12
11:51:59	4.689	58,11
11:52:00	16.311	58,12
11:52:00	2.316	58,11
11:52:01	12.936	58,13
11:52:01	7.924	58,11
11:52:01	20.580	58,13
11:52:01	1.798	58,11
11:52:01	1.396	58,10
11:52:01	1.536	58,11
11:52:02	48.000	58,12
11:52:02	3.118	58,11
11:52:02	473	58,12
11:52:03	1.031	58,11
11:52:03	84	58,13
11:52:03	12.476	58,11
11:52:04	678	58,12
11:52:04	4.298	58,11
11:52:06	343	58,12
11:52:06	712	58,11
11:52:06	343	58,12
11:52:07	2.266	58,11
11:52:07	97.602	58,13
11:52:07	4.681	58,11
11:52:08	171	58,13
11:52:08	942	58,11
11:52:08	41.317	58,13
11:52:09	70	58,14
11:52:10	1.412	58,13
11:52:10	53.991	58,14
11:52:10	2.636	58,12
11:52:10	2.855	58,11
11:52:10	528	58,12
11:52:10	21	58,11
11:52:10	440	58,12
11:52:10	1.684	58,11
11:52:10	1.163	58,12
11:52:11	13.735	58,11
11:52:11	17.171	58,12
11:52:11	12.753	58,11
11:52:12	1.254	58,13
11:52:12	1.206	58,11
11:52:13	1.657	58,13
11:52:13	429	58,11
11:52:13	29.254	58,13
11:52:13	1	58,11
11:52:13	15.116	58,13
11:52:14	4	58,12
11:52:15	6.000	58,13
11:52:16	6.653	58,12
11:52:17	10.778	58,13
11:52:17	4.462	58,12
11:52:19	1.375	58,13
11:52:19	2.662	58,12
11:52:20	22.648	58,13
11:52:22	140.010	58,14
11:52:23	74.380	58,13
11:52:28	373	58,14
11:52:28	22.923	58,13
11:52:33	1.325	58,14
11:52:33	1.625	58,13
11:52:33	171	58,14
11:52:33	343	58,13
11:52:34	174	58,14
11:52:34	22.527	58,13
11:52:35	42	58,14
11:52:36	8	58,13
11:52:36	6.219	58,14
11:52:36	213	58,13
11:52:37	82	58,14
11:52:37	4.295	58,13
11:52:38	10.149	58,14
11:52:38	32.870	58,15
11:52:38	3.524	58,13
11:52:41	341	58,14
11:52:41	11.810	58,13
11:52:42	859	58,14
11:52:43	34.409	58,13
11:52:43	7.394	58,12
11:52:43	11.969	58,14
11:52:44	210	58,13
11:52:45	53	58,14
11:52:45	34	58,13
11:52:45	3.446	58,14
11:52:45	5.412	58,15
11:52:45	1.357	58,13
11:52:47	1.711	58,14
11:52:47	4.860	58,13
11:52:48	3.430	58,14
11:52:48	711	58,15
11:52:48	2.947	58,13
11:52:50	10.268	58,14
11:52:51	1.378	58,13
11:52:51	1.032	58,12
11:52:52	189	58,14
11:52:52	3.871	58,12
11:52:53	859	58,14
11:52:54	5.960	58,12
11:52:54	108	58,14

11:52:55	258	58,12
11:52:55	305	58,14
11:52:55	7.102	58,12
11:52:56	23.461	58,13
11:52:56	1.340	58,14
11:52:56	4.489	58,13
11:52:59	1.833	58,14
11:52:59	874	58,13
11:53:00	1	58,14
11:53:00	106	58,15
11:53:00	17.923	58,14
11:53:01	849	58,15
11:53:01	2.365	58,13
11:53:02	416	58,14
11:53:03	5.690	58,13
11:53:03	4.639	58,14
11:53:03	11.835	58,13
11:53:04	13.326	58,14
11:53:05	4.506	58,13
11:53:05	6.957	58,14
11:53:06	1.549	58,15
11:53:06	93.752	58,14
11:53:08	250	58,15
11:53:09	8.550	58,14
11:53:10	21.281	58,15
11:53:10	12.550	58,14
11:53:12	7.951	58,15
11:53:13	8.510	58,14
11:53:14	10.424	58,15
11:53:17	2.694	58,14
11:53:18	86.236	58,15
11:53:22	930	58,16
11:53:22	21.601	58,15
11:53:22	55.727	58,14
11:53:22	20.446	58,16
11:53:25	4.943	58,14
11:53:28	36	58,15
11:53:31	2.169	58,14
11:53:32	1.656	58,15
11:53:32	1.400	58,14
11:53:35	11.843	58,15
11:53:36	1.415	58,14
11:53:37	835	58,16
11:53:38	50.758	58,14
11:53:38	195.280	58,13
11:53:38	117.720	58,12
11:53:38	7.504	58,15
11:53:39	75	58,14
11:53:39	42.496	58,15
11:53:41	75.292	58,16
11:53:44	1.412	58,14
11:53:44	1.419	58,16
11:53:44	346	58,15
11:53:44	43.477	58,14
11:53:44	5.980	58,16
11:53:47	4.103	58,15
11:53:47	3.903	58,16
11:53:49	10.237	58,15
11:53:50	170	58,16
11:53:50	1.210	58,15
11:53:51	1.618	58,16
11:53:55	20.049	58,15
11:53:57	679	58,16
11:53:58	3.742	58,15
11:53:58	1.871	58,14
11:53:59	217	58,16
11:54:01	471	58,14
11:54:01	26	58,16
11:54:02	9.368	58,14
11:54:03	67.829	58,15
11:54:04	6.597	58,14
11:54:05	566	58,15
11:54:06	47.950	58,14
11:54:08	5.000	58,15
11:54:08	6.591	58,14
11:54:08	1.418	58,15
11:54:09	36.951	58,14
11:54:09	33.497	58,13
11:54:09	25	58,14
11:54:10	20.341	58,15
11:54:11	1.202	58,14
11:54:11	1.655	58,15
11:54:11	3.275	58,14
11:54:11	25.000	58,15
11:54:12	3.611	58,14
11:54:13	3.396	58,15
11:54:13	1.548	58,14
11:54:14	539	58,15
11:54:14	1.118	58,14
11:54:14	19.976	58,15
11:54:15	78.732	58,14
11:54:19	6.781	58,15
11:54:19	496	58,16
11:54:20	21.914	58,15
11:54:23	16	58,16
11:54:23	1.480	58,15
11:54:24	2.191	58,16
11:54:25	8.348	58,15
11:54:28	5.000	58,16
11:54:28	7.455	58,15
11:54:31	331	58,16
11:54:31	349	58,15
11:54:31	170	58,16
11:54:32	58.821	58,15
11:54:32	25.729	58,14
11:54:32	21.635	58,16
11:54:33	11.406	58,14
11:54:34	5.000	58,16
11:54:35	893	58,14
11:54:35	56.096	58,16
11:54:36	4.054	58,14
11:54:37	1.997	58,16
11:54:37	2.653	58,14
11:54:38	24.301	58,15
11:54:40	942	58,16
11:54:41	331	58,17
11:54:42	13.444	58,16
11:54:43	433	58,14
11:54:44	5.000	58,16
11:54:46	1.256	58,14
11:54:46	20.000	58,16
11:54:47	2.550	58,15
11:54:47	27.554	58,16
11:54:48	711	58,14
11:54:48	67	58,16

11:54:48	641	58,14
11:54:48	5.000	58,16
11:54:50	874	58,14
11:54:50	82.934	58,16
11:54:53	2.075	58,14
11:54:55	125	58,16
11:54:55	43	58,17
11:54:55	1.886	58,16
11:54:57	329	58,15
11:54:58	331	58,16
11:54:59	4.906	58,15
11:55:00	17.782	58,16
11:55:02	9.260	58,15
11:55:03	1	58,16
11:55:03	79.950	58,17
11:55:03	31.621	58,15
11:55:08	3.311	58,17
11:55:08	2.048	58,15
11:55:08	474	58,17
11:55:08	1.365	58,15
11:55:09	859	58,17
11:55:09	16.440	58,15
11:55:12	174	58,16
11:55:12	172	58,15
11:55:12	8.278	58,16
11:55:12	3.954	58,17
11:55:13	13.087	58,15
11:55:14	37.871	58,17
11:55:14	5.093	58,15
11:55:16	51.769	58,17
11:55:16	357	58,15
11:55:16	37.168	58,17
11:55:16	2.737	58,15
11:55:17	30	58,17
11:55:17	430	58,15
11:55:17	1.902	58,17
11:55:17	17.643	58,15
11:55:18	828	58,17
11:55:18	776	58,15
11:55:19	285	58,17
11:55:19	786	58,15
11:55:20	17.242	58,17
11:55:21	26.888	58,15
11:55:22	168	58,17
11:55:23	7.659	58,15
11:55:23	662	58,17
11:55:23	1.544	58,15
11:55:24	88	58,17
11:55:24	1.096	58,15
11:55:24	15	58,17
11:55:24	353	58,15
11:55:24	841	58,17
11:55:24	19	58,15
11:55:24	66	58,17
11:55:25	5.553	58,15
11:55:25	687	58,17
11:55:25	2.581	58,15
11:55:26	51	58,17
11:55:26	433	58,15
11:55:27	133	58,17
11:55:28	7.491	58,15
11:55:30	17.533	58,17
11:55:31	6.084	58,15
11:55:32	1.674	58,16
11:55:33	2.537	58,17
11:55:33	2.272	58,18
11:55:33	2.628	58,16
11:55:34	750	58,17
11:55:34	4.304	58,16
11:55:34	23.867	58,17
11:55:36	1.817	58,16
11:55:38	53	58,18
11:55:39	108.878	58,16
11:55:39	82	58,18
11:55:39	2.417	58,16
11:55:41	2.977	58,18
11:55:41	1.423	58,16
11:55:42	21.607	58,17
11:55:44	62	58,18
11:55:44	3.435	58,17
11:55:45	266	58,18
11:55:45	10.069	58,17
11:55:46	6.450	58,18
11:55:46	5.221	58,17
11:55:48	229	58,18
11:55:49	3.277	58,17
11:55:51	8.255	58,18
11:55:53	4.752	58,17
11:55:54	662	58,18
11:55:54	76.263	58,17
11:55:59	179	58,18
11:56:00	1	58,17
11:56:00	859	58,16
11:56:01	217.352	58,18
11:56:01	1.000	58,16
11:56:01	214.000	58,17
11:56:01	202.034	58,18
11:56:02	173.882	58,19
11:56:02	6.553	58,18
11:56:03	2.265	58,19
11:56:03	3.677	58,18
11:56:04	40.118	58,19
11:56:04	412	58,18
11:56:05	938	58,19
11:56:06	103	58,18
11:56:06	48.086	58,19
11:56:06	16.677	58,18
11:56:10	57	58,19
11:56:10	19.278	58,18
11:56:15	583	58,19
11:56:16	39.291	58,18
11:56:18	4.296	58,19
11:56:19	26.781	58,18
11:56:20	1.527	58,19
11:56:20	12.280	58,18
11:56:21	331	58,19
11:56:21	33.280	58,18
11:56:23	3.209	58,19
11:56:23	29.616	58,18
11:56:25	170	58,19
11:56:25	3.636	58,18
11:56:26	7.353	58,19
11:56:26	178	58,20
11:56:26	10.746	58,19
11:56:27	362	58,20

11:56:29	71	58,19
11:56:29	5.382	58,20
11:56:30	10.944	58,19
11:56:30	85	58,20
11:56:31	637	58,19
11:56:32	495	58,20
11:56:32	257	58,19
11:56:33	8.918	58,20
11:56:34	981	58,19
11:56:35	200.000	58,20
11:56:35	1.611	58,21
11:56:40	35	58,20
11:56:40	5.935	58,19
11:56:41	63.048	58,20
11:56:44	541	58,19
11:56:44	16	58,20
11:56:44	6.395	58,19
11:56:45	199	58,20
11:56:45	35.370	58,19
11:56:45	27.955	58,20
11:56:47	682	58,19
11:56:47	1.218	58,20
11:56:49	2.581	58,19
11:56:49	4.364	58,20
11:56:49	177	58,19
11:56:49	11.755	58,20
11:56:51	1.807	58,19
11:56:51	45.510	58,20
11:56:51	192	58,21
11:56:52	853	58,20
11:56:55	59.255	58,21
11:56:56	377	58,20
11:56:57	3.625	58,21
11:56:57	3.893	58,20
11:57:00	4.113	58,21
11:57:00	59.055	58,20
11:57:00	25.773	58,21
11:57:02	17.805	58,20
11:57:02	1.023	58,22
11:57:02	138	58,20
11:57:03	9	58,22
11:57:03	387	58,20
11:57:03	330	58,22
11:57:03	142	58,20
11:57:03	4.300	58,22
11:57:04	1.869	58,21
11:57:04	80.500	58,22
11:57:04	4.883	58,21
11:57:05	127	58,22
11:57:05	27.093	58,21
11:57:06	856	58,22
11:57:06	602	58,21
11:57:06	250	58,22
11:57:07	5.233	58,21
11:57:09	68.366	58,22
11:57:09	37.634	58,23
11:57:09	3.131	58,21
11:57:10	827	58,23
11:57:10	1.281	58,21
11:57:11	15.046	58,22
11:57:15	112.926	58,23
11:57:15	12.090	58,22
11:57:16	57	58,23
11:57:17	3.436	58,22
11:57:17	309	58,23
11:57:17	206	58,24
11:57:17	9.980	58,22
11:57:18	171	58,24
11:57:18	23.853	58,22
11:57:21	330	58,24
11:57:21	4.059	58,23
11:57:24	3.391	58,24
11:57:24	5.337	58,23
11:57:25	738	58,24
11:57:25	52.527	58,23
11:57:26	167	58,24
11:57:26	2.532	58,23
11:57:28	16.797	58,24
11:57:29	263	58,25
11:57:30	5.812	58,24
11:57:30	523	58,25
11:57:31	817	58,24
11:57:33	13.538	58,25
11:57:34	2.445	58,24
11:57:38	2.090	58,25
11:57:40	280	58,24
11:57:40	930	58,25
11:57:40	4.214	58,24
11:57:40	1.559	58,25
11:57:41	662	58,24
11:57:41	70.151	58,25
11:57:44	111	58,24
11:57:44	60.341	58,25
11:57:47	375	58,24
11:57:48	330	58,25
11:57:51	134.615	58,24
11:57:51	51.815	58,23
11:57:52	343	58,25
11:57:52	7.672	58,23
11:57:53	23.272	58,25
11:57:57	2.900	58,26
11:57:59	3.430	58,27
11:57:59	3.080	58,25
11:58:00	15.612	58,27
11:58:00	1.610	58,25
11:58:01	153	58,27
11:58:02	25.287	58,25
11:58:02	21.789	58,24
11:58:02	126.840	58,23
11:58:03	22	58,24
11:58:03	2.926	58,25
11:58:03	2.064	58,24
11:58:03	210	58,25
11:58:04	344	58,24
11:58:04	19	58,25
11:58:04	854	58,24
11:58:04	412	58,25
11:58:04	1.129	58,24
11:58:05	165	58,25
11:58:05	4.142	58,24
11:58:06	30.623	58,25
11:58:09	3.565	58,26
11:58:09	5.557	58,25
11:58:11	766	58,26
11:58:12	1.446	58,25

VOLVER AL INICIO

11:58:12	110	58,26
11:58:13	85	58,25
11:58:13	183	58,26
11:58:14	3.524	58,25
11:58:15	162	58,26
11:58:15	11.615	58,25
11:58:17	3.397	58,26
11:58:18	137.613	58,25
11:58:18	261	58,26
11:58:19	173	58,25
11:58:20	76	58,26
11:58:20	798	58,25
11:58:20	2.022	58,24
11:58:21	360	58,26
11:58:22	2.077	58,24
11:58:23	300	58,25
11:58:23	4.189	58,24
11:58:24	341	58,25
11:58:25	1.199	58,24
11:58:25	1.401	58,25
11:58:26	9.195	58,24
11:58:27	40	58,25
11:58:27	203.846	58,24
11:58:30	423	58,25
11:58:30	223	58,24
11:58:30	85	58,25
11:58:30	19.548	58,24
11:58:31	1.246	58,23
11:58:31	8.585	58,25
11:58:31	5.198	58,24
11:58:31	4.305	58,25
11:58:31	6.391	58,24
11:58:32	4.154	58,25
11:58:33	7.948	58,24
11:58:34	495	58,25
11:58:34	18.635	58,24
11:58:35	690	58,23
11:58:35	1.454	58,24
11:58:36	6.296	58,23
11:58:38	12	58,24
11:58:38	515	58,23
11:58:38	21	58,24
11:58:39	5.754	58,23
11:58:40	648	58,24
11:58:40	13.430	58,23
11:58:41	9.919	58,24
11:58:41	1.246	58,23
11:58:42	250	58,24
11:58:43	11.017	58,23
11:58:44	171	58,24
11:58:45	5.510	58,23
11:58:45	2.115	58,24
11:58:45	254.977	58,23
11:58:49	5.124	58,24
11:58:49	1.065	58,23
11:58:50	507	58,22
11:58:51	413	58,23
11:58:51	15.968	58,22
11:58:52	3.021	58,23
11:58:52	3.435	58,22
11:58:52	170	58,24
11:58:53	38.472	58,22
11:58:55	1.424	58,21
11:58:55	36.557	58,22
11:58:55	3.435	58,21
11:58:55	40.920	58,22
11:58:55	7.574	58,23
11:58:55	3.712	58,22
11:58:56	38.439	58,23
11:58:57	9.988	58,22
11:58:57	686	58,23
11:58:58	139	58,22
11:58:58	2.748	58,23
11:58:58	42.932	58,24
11:58:58	9.027	58,23
11:59:00	496	58,24
11:59:00	9.041	58,23
11:59:01	3.418	58,24
11:59:01	8.720	58,22
11:59:02	291	58,24
11:59:03	19.411	58,22
11:59:05	59	58,24
11:59:05	3.847	58,22
11:59:05	1.022	58,23
11:59:06	238	58,24
11:59:06	3.435	58,22
11:59:06	20.000	58,23
11:59:06	1.589	58,24
11:59:06	7.668	58,23
11:59:06	4.143	58,22
11:59:07	1.614	58,24
11:59:07	72.173	58,22
11:59:07	3.435	58,21
11:59:07	9.941	58,22
11:59:08	3.435	58,21
11:59:08	3.392	58,22
11:59:08	5.539	58,21
11:59:08	7.281	58,20
11:59:08	9.847	58,22
11:59:08	3.435	58,21
11:59:09	7.746	58,22
11:59:09	963	58,23
11:59:09	4.753	58,22
11:59:09	3.468	58,23
11:59:10	7.891	58,21
11:59:10	12.009	58,20
11:59:10	7.903	58,22
11:59:10	7.668	58,21
11:59:11	2.439	58,22
11:59:11	11.305	58,21
11:59:13	515	58,22
11:59:13	590	58,21
11:59:13	353	58,22
11:59:14	2.371	58,21
11:59:14	5.234	58,22
11:59:14	3.802	58,21
11:59:14	653	58,20
11:59:14	382	58,22
11:59:15	1.585	58,21
11:59:15	183	58,22
11:59:15	522	58,21
11:59:15	1.116	58,22
11:59:16	172	58,21
11:59:16	15.304	58,22
11:59:16	3.697	58,23
11:59:16	498	58,22
11:59:16	1.436	58,23
11:59:17	5.963	58,22
11:59:18	6.329	58,23
11:59:18	5.578	58,22
11:59:21	708	58,21
11:59:21	1.107	58,23
11:59:22	27.623	58,21
11:59:22	13.263	58,20
11:59:22	34.328	58,21
11:59:23	4.000	58,22
11:59:23	4.589	58,23
11:59:23	3.435	58,21
11:59:24	165	58,23
11:59:24	5.554	58,21
11:59:25	20.000	58,22
11:59:25	33.901	58,23
11:59:25	3.969	58,22
11:59:25	322	58,23
11:59:26	3.632	58,22
11:59:26	4.000	58,23
11:59:27	5.259	58,22
11:59:27	5.531	58,23
11:59:27	2.183	58,21
11:59:27	20.609	58,23
11:59:28	178	58,21
11:59:28	13.670	58,23
11:59:28	17.388	58,21
11:59:31	85	58,23
11:59:31	5.874	58,21
11:59:33	1.157	58,23
11:59:33	1.374	58,22
11:59:33	1.302	58,21
11:59:33	32	58,23
11:59:34	9.914	58,22
11:59:36	6.786	58,23
11:59:39	2.722	58,22
11:59:40	17.511	58,23
11:59:40	278	58,22
11:59:40	2.064	58,23
11:59:44	385	58,22
11:59:44	22.591	58,23
11:59:46	365	58,22
11:59:50	4.206	58,23
11:59:53	3.435	58,22
11:59:54	85.377	58,23
11:59:57	18.503	58,22
11:59:59	3.434	58,23
12:00:00	8.592	58,22
12:00:01	992	58,23
12:00:01	40.595	58,22
12:00:03	11	58,23
12:00:04	3.647	58,22
12:00:05	50.000	58,23
12:00:05	206	58,22
12:00:06	6	58,23
12:00:06	377	58,22
12:00:07	429	58,23
12:00:07	29	58,22
12:00:07	858	58,23
12:00:08	10.152	58,22
12:00:08	34.600	58,23
12:00:09	11.025	58,22
12:00:11	996	58,23
12:00:12	12.799	58,22
12:00:12	173	58,23
12:00:12	2.842	58,22
12:00:12	324.307	58,23
12:00:13	1.205	58,22
12:00:13	6.270	58,23
12:00:13	241	58,24
12:00:13	34.163	58,23
12:00:17	1.705	58,24
12:00:17	26.463	58,23
12:00:20	20.604	58,24
12:00:20	20.582	58,23
12:00:21	209	58,24
12:00:21	3.133	58,23
12:00:21	854	58,24
12:00:22	51.059	58,23
12:00:25	1.653	58,24
12:00:25	11.158	58,23
12:00:26	2.232	58,24
12:00:27	2.340	58,23
12:00:27	71	58,24
12:00:27	10.559	58,23
12:00:27	339	58,24
12:00:28	65.328	58,23
12:00:29	103	58,24
12:00:29	21.340	58,23
12:00:31	81	58,24
12:00:31	23.389	58,23
12:00:35	5.631	58,24
12:00:35	208	58,23
12:00:35	8.863	58,24
12:00:36	21.379	58,23
12:00:39	1.180	58,24
12:00:40	344	58,23
12:00:40	1.930	58,24
12:00:41	1.126	58,23
12:00:41	326	58,24
12:00:41	266	58,23
12:00:43	171	58,24
12:00:44	15.653	58,23
12:00:45	6.414	58,24
12:00:46	1.410	58,23
12:00:47	334	58,25
12:00:48	20.930	58,24
12:00:49	7.124	58,23
12:00:49	5.735	58,24
12:00:50	4.224	58,23
12:00:50	8.268	58,24
12:00:51	7.029	58,23
12:00:57	23.504	58,24
12:00:59	3.434	58,23
12:00:59	11.117	58,24
12:00:59	2.477	58,23
12:01:01	14.528	58,24
12:01:02	11.820	58,23
12:01:04	3.590	58,24
12:01:05	1.652	58,23
12:01:05	426	58,24
12:01:06	180	58,23
12:01:06	3.478	58,24
12:01:07	619	58,23
12:01:08	959	58,24
12:01:08	52	58,23
12:01:08	43.003	58,24
12:01:09	23.882	58,23
12:01:12	12.795	58,24
12:01:12	3.110	58,23
12:01:13	5	58,24
12:01:13	1.726	58,23
12:01:13	17.201	58,24
12:01:14	9.556	58,23
12:01:15	2.606	58,24
12:01:15	9.250	58,23
12:01:15	2.440	58,24
12:01:16	547	58,23
12:01:17	2.997	58,24
12:01:17	344	58,23
12:01:18	872	58,24
12:01:18	1.963	58,23
12:01:20	81	58,24
12:01:20	6.183	58,23
12:01:21	46.022	58,24
12:01:21	107.016	58,25
12:01:21	1.055	58,23
12:01:21	4.383	58,24
12:01:22	8.477	58,23
12:01:22	19.226	58,24
12:01:22	12.402	58,23
12:01:23	75	58,24
12:01:24	5.952	58,23
12:01:28	2.314	58,24
12:01:28	2.450	58,23
12:01:28	621	58,24
12:01:28	1.955	58,25
12:01:30	22.856	58,23
12:01:34	17	58,24
12:01:35	12.454	58,23
12:01:35	1.766	58,24
12:01:35	1.540	58,25
12:01:36	39.094	58,23
12:01:42	16.534	58,25
12:01:42	1.426	58,23
12:01:43	1.716	58,25
12:01:44	29.433	58,23
12:01:45	32	58,25
12:01:45	3.543	58,23
12:01:46	271	58,25
12:01:46	20	58,23
12:01:47	1.887	58,25
12:01:47	2.072	58,23
12:01:48	253	58,25
12:01:48	9.413	58,23
12:01:50	3.477	58,25
12:01:50	7	58,23
12:01:51	858	58,25
12:01:51	9.233	58,23
12:01:52	16.537	58,25
12:01:52	3.443	58,23
12:01:53	18	58,25
12:01:53	1.726	58,23
12:01:53	18.437	58,24
12:01:55	14.935	58,25
12:01:55	8.610	58,24
12:01:57	609	58,25
12:01:57	29.667	58,24
12:02:00	776	58,25
12:02:00	885	58,24
12:02:01	661	58,25
12:02:02	3.122	58,24
12:02:03	16	58,25
12:02:03	4.178	58,24
12:02:04	2.904	58,25
12:02:04	2.236	58,24
12:02:06	82	58,25
12:02:07	94.351	58,24
12:02:09	6.067	58,25
12:02:09	5.855	58,24
12:02:09	29	58,25
12:02:09	51.585	58,24
12:02:10	85	58,25
12:02:12	1.534	58,24
12:02:14	4.000	58,25
12:02:14	282	58,24
12:02:14	117.687	58,25
12:02:16	82	58,24
12:02:16	17.167	58,25
12:02:16	872	58,24
12:02:16	17.167	58,25
12:02:17	4.933	58,24
12:02:17	49.205	58,23
12:02:17	34.421	58,25
12:02:18	90	58,24
12:02:18	2.774	58,25
12:02:19	182	58,24
12:02:19	14.927	58,25
12:02:21	826	58,26
12:02:21	1.574	58,24
12:02:23	77	58,26
12:02:23	1.915	58,24
12:02:23	31.886	58,26
12:02:25	47	58,24
12:02:26	17.164	58,26
12:02:26	150	58,24
12:02:26	496	58,26
12:02:26	43.200	58,24
12:02:26	26.396	58,26
12:02:27	198.013	58,24
12:02:27	26.262	58,23
12:02:28	48.000	58,25
12:02:29	13.241	58,26
12:02:29	16.000	58,24
12:02:29	106.547	58,26
12:02:32	17.167	58,25
12:02:32	7.285	58,24
12:02:32	4.141	58,25
12:02:33	1.203	58,24
12:02:33	30.962	58,25
12:02:35	10.167	58,24
12:02:35	92.252	58,25
12:02:38	4.222	58,24
12:02:38	17.167	58,25
12:02:38	584	58,24
12:02:39	34.370	58,25
12:02:40	292	58,24
12:02:41	17.167	58,25
12:02:41	26.412	58,24
12:02:41	4.190	58,23
12:02:41	40.096	58,25
12:02:43	18	58,24
12:02:43	932	58,26
12:02:44	5	58,24
12:02:44	17.164	58,26
12:02:44	95.362	58,24
12:02:44	86.479	58,26
12:02:48	2.383	58,24
12:02:48	17.164	58,26
12:02:49	552	58,24
12:02:49	12.954	58,26
12:02:49	1.468	58,24
12:02:50	17.164	58,26
12:02:50	57.134	58,24
12:02:51	2.211	58,26
12:02:51	7.351	58,25
12:02:52	165	58,26
12:02:52	3.433	58,25
12:02:53	17.164	58,26
12:02:53	3.433	58,25
12:02:53	8.740	58,26
12:02:54	159	58,27
12:02:54	7.428	58,25
12:02:55	2.396	58,26
12:02:55	4.561	58,25
12:02:56	19.490	58,27
12:02:56	250	58,25
12:02:57	333	58,27
12:02:57	3.433	58,25
12:02:57	23.357	58,26
12:02:57	71	58,25
12:02:57	756	58,26
12:02:57	3.433	58,25
12:02:57	7.489	58,26
12:02:58	3.435	58,25
12:02:58	3.504	58,26
12:02:58	546	58,27
12:02:59	330	58,25
12:02:59	3.503	58,26
12:02:59	2.719	58,25
12:02:59	42.903	58,27
12:02:59	14.528	58,25
12:03:00	36.909	58,27
12:03:00	4.203	58,25
12:03:01	36.315	58,27
12:03:01	7.796	58,25
12:03:02	17.571	58,27
12:03:02	306	58,25
12:03:02	16.204	58,27
12:03:02	3.989	58,25
12:03:02	1.587	58,26
12:03:03	8.294	58,27
12:03:03	3.432	58,26
12:03:03	165	58,27
12:03:03	6.296	58,26
12:03:04	806	58,27
12:03:04	7.830	58,26
12:03:04	343	58,27
12:03:04	855	58,26
12:03:04	21.202	58,25
12:03:08	11.581	58,26
12:03:09	4.960	58,27
12:03:09	3.849	58,26
12:03:10	65	58,27
12:03:10	21.282	58,26
12:03:13	80.113	58,27
12:03:13	12.768	58,26
12:03:14	11.580	58,27
12:03:14	3.432	58,26
12:03:14	10.300	58,27
12:03:15	16.359	58,26
12:03:16	57.756	58,27
12:03:17	1.029	58,28
12:03:17	3.604	58,27
12:03:18	2.314	58,28
12:03:18	3.432	58,27
12:03:19	16	58,28
12:03:19	23.657	58,27
12:03:21	8.861	58,26
12:03:22	28.000	58,28
12:03:22	241.326	58,29
12:03:23	3.431	58,28
12:03:23	118.228	58,29
12:03:23	165	58,30
12:03:24	274	58,29
12:03:24	34.726	58,28
12:03:24	12.149	58,29
12:03:25	17.843	58,30
12:03:25	7.973	58,29
12:03:26	1.459	58,30
12:03:26	15.820	58,29
12:03:28	495	58,30
12:03:28	8.718	58,29
12:03:29	53	58,30
12:03:29	4.407	58,29
12:03:30	32.662	58,30
12:03:30	12.507	58,29
12:03:32	200.000	58,30
12:03:32	13.450	58,29
12:03:33	247	58,30
12:03:34	7.419	58,29
12:03:35	132.147	58,30
12:03:36	1.100	58,31
12:03:36	6.860	58,30
12:03:37	42.874	58,31
12:03:38	22.738	58,30
12:03:38	22.551	58,31
12:03:38	6.357	58,30
12:03:39	495	58,31
12:03:40	7.057	58,30
12:03:41	48	58,31
12:03:41	217	58,32
12:03:41	4.433	58,30
12:03:42	23	58,32
12:03:43	9.780	58,30
12:03:43	22.204	58,32
12:03:43	12.424	58,30
12:03:44	8.553	58,31
12:03:44	170	58,32
12:03:44	8.108	58,30
12:03:46	3.379	58,31
12:03:46	4.324	58,32
12:03:46	22	58,30
12:03:47	13.036	58,31
12:03:50	22.506	58,30
12:03:50	665	58,31
12:03:51	135.000	58,30
12:03:51	359	58,31
12:03:52	3.486	58,30
12:03:53	1.982	58,31
12:03:56	179	58,30
12:03:56	2.129	58,31
12:03:56	83	58,30
12:03:57	2.704	58,31
12:03:59	15.166	58,30
12:04:00	523	58,29
12:04:00	2.746	58,30
12:04:02	4.282	58,29
12:04:02	301	58,30
12:04:02	9.193	58,29
12:04:04	511	58,30
12:04:04	6.636	58,29
12:04:05	825	58,30
12:04:05	7.366	58,29
12:04:05	24.623	58,28
12:04:08	6.545	58,27
12:04:10	32.525	58,29
12:04:11	4.425	58,28
12:04:12	1.715	58,29
12:04:12	4.921	58,28
12:04:13	341	58,29
12:04:13	11.028	58,28
12:04:14	26	58,29
12:04:15	89	58,28
12:04:15	12	58,29
12:04:15	12.138	58,28
12:04:17	1.651	58,29
12:04:18	3.007	58,28
12:04:18	17.155	58,29
12:04:18	1.277	58,28
12:04:19	1.474	58,29
12:04:19	12.341	58,28
12:04:24	219	58,29
12:04:24	3.314	58,28
12:04:26	121	58,29
12:04:26	6.693	58,28
12:04:26	1.321	58,29
12:04:27	4.516	58,28
12:04:29	6.331	58,29
12:04:29	47.108	58,28
12:04:32	165	58,29
12:04:32	13.671	58,28
12:04:33	683	58,27
12:04:34	30	58,29
12:04:35	11.516	58,27
12:04:36	34.723	58,26
12:04:36	16.358	58,28
12:04:36	11.816	58,27
12:04:41	1.321	58,28
12:04:43	1.774	58,27
12:04:43	21.684	58,28
12:04:44	38.934	58,27
12:04:45	4.301	58,26
12:04:45	17.161	58,27
12:04:46	5.064	58,26
12:04:46	5	58,27
12:04:46	85	58,26
12:04:46	17.491	58,27
12:04:46	70	58,26
12:04:47	17.161	58,27
12:04:47	282	58,26
12:04:47	17.295	58,27
12:04:48	171	58,26
12:04:48	18.003	58,27
12:04:48	3.706	58,26
12:04:49	13.557	58,27
12:04:49	8.071	58,26
12:04:50	1.652	58,28
12:04:50	278	58,26
12:04:51	63	58,28
12:04:51	20.914	58,26
12:04:55	41	58,28
12:04:55	7.161	58,26
12:04:58	178	58,27
12:04:58	1.296	58,28
12:04:58	858	58,27
12:04:59	1	58,28
12:04:59	7.983	58,27
12:04:59	14.087	58,26
12:04:59	9.879	58,27
12:04:59	24.496	58,25
12:04:59	8.583	58,27
12:05:00	351	58,26
12:05:00	661	58,27
12:05:00	1.859	58,26
12:05:01	508	58,27
12:05:02	3.453	58,26
12:05:02	2.437	58,27
12:05:03	3.417	58,26
12:05:05	118	58,27
12:05:05	4.295	58,26
12:05:05	272	58,27
12:05:06	2.810	58,26
12:05:08	1.868	58,27
12:05:08	53.458	58,26
12:05:09	50.098	58,27
12:05:10	508	58,28
12:05:11	1.494	58,27
12:05:12	8.746	58,29
12:05:14	4.257	58,27
12:05:15	16.526	58,29
12:05:17	396	58,27
12:05:18	37	58,29
12:05:19	1.380	58,27
12:05:19	335	58,29
12:05:19	3.766	58,27
12:05:20	6.573	58,29
12:05:20	9.936	58,30
12:05:22	46.274	58,27
12:05:22	91.739	58,26
12:05:23	3.726	58,27
12:05:24	2.945	58,29
12:05:25	27	58,27
12:05:25	132	58,29
12:05:26	806	58,27
12:05:27	15.399	58,29
12:05:27	627	58,27
12:05:28	360	58,29
12:05:30	2.245	58,27

VOLVER AL INICIO

12:05:31	99	58,29
12:05:31	25.906	58,28
12:05:33	139	58,27
12:05:33	2.671	58,28
12:05:34	3.627	58,27
12:05:35	15.816	58,28
12:05:37	4.969	58,27
12:05:38	10	58,28
12:05:40	119	58,27
12:05:40	340	58,26
12:05:40	471	58,28
12:05:41	1.944	58,26
12:05:42	165	58,28
12:05:44	418	58,26
12:05:48	4.397	58,28
12:05:49	4.649	58,27
12:05:53	797	58,26
12:05:54	516	58,27
12:05:54	1.991	58,28
12:05:55	8.291	58,26
12:05:58	332	58,28
12:05:59	6.705	58,26
12:05:59	105	58,28
12:06:01	58	58,27
12:06:02	60.043	58,26
12:06:06	16.859	58,27
12:06:07	7.711	58,26
12:06:08	171	58,27
12:06:09	44.693	58,26
12:06:09	6.661	58,25
12:06:11	1.663	58,26
12:06:12	15.657	58,25
12:06:16	1.157	58,26
12:06:17	862	58,25
12:06:18	511	58,26
12:06:18	38.565	58,25
12:06:19	100.112	58,26
12:06:19	76.028	58,27
12:06:19	991	58,25
12:06:19	28	58,26
12:06:20	1.204	58,25
12:06:21	26.716	58,26
12:06:24	2.850	58,25
12:06:24	3.412	58,26
12:06:25	3	58,25
12:06:25	495	58,26
12:06:25	28.996	58,25
12:06:30	135	58,26
12:06:30	4.970	58,25
12:06:31	76	58,26
12:06:32	1.513	58,25
12:06:34	1.178	58,26
12:06:34	507	58,25
12:06:35	171	58,26
12:06:35	2.748	58,25
12:06:36	307	58,26
12:06:36	2.496	58,25
12:06:36	52	58,26
12:06:36	21.555	58,25
12:06:38	17	58,26
12:06:38	5.112	58,25
12:06:40	512	58,26
12:06:41	12.322	58,25
12:06:41	5.188	58,24
12:06:41	4.037	58,25
12:06:42	5.553	58,24
12:06:42	17	58,25
12:06:42	934	58,24
12:06:42	1.708	58,25
12:06:42	1.210	58,24
12:06:43	8	58,25
12:06:43	1.415	58,24
12:06:43	170	58,25
12:06:44	1.415	58,24
12:06:44	6.942	58,25
12:06:45	2.639	58,24
12:06:46	55.218	58,25
12:06:46	2.137	58,24
12:06:46	16	58,25
12:06:46	417	58,24
12:06:47	25.480	58,25
12:06:47	421	58,24
12:06:47	99	58,25
12:06:48	1.462	58,24
12:06:48	85	58,25
12:06:48	8.550	58,24
12:06:48	77.387	58,25
12:06:50	7.972	58,24
12:06:50	624	58,23
12:06:50	704	58,24
12:06:50	1.374	58,25
12:06:50	839	58,24
12:06:51	678	58,25
12:06:51	2.293	58,24
12:06:51	3.810	58,25
12:06:51	85	58,24
12:06:52	1.360	58,25
12:06:52	4.191	58,24
12:06:54	584	58,25
12:06:54	3.535	58,24
12:06:54	117	58,25
12:06:54	16.946	58,24
12:06:55	54.223	58,23
12:06:55	25.965	58,22
12:06:55	106.401	58,21
12:06:55	76.237	58,20
12:06:55	8.588	58,24
12:06:57	17.170	58,25
12:06:58	97	58,24
12:06:59	967	58,25
12:06:59	107.000	58,24
12:07:00	16.896	58,25
12:07:01	128.275	58,24
12:07:04	6.951	58,25
12:07:04	31.071	58,24
12:07:05	8.000	58,25
12:07:05	137	58,24
12:07:05	6.831	58,25
12:07:05	4.665	58,24
12:07:06	1.264	58,23
12:07:07	165	58,25
12:07:08	27	58,23
12:07:10	1.204	58,25
12:07:10	6.644	58,23
12:07:11	7.287	58,22
12:07:11	23.791	58,21
12:07:11	278	58,22
12:07:11	11.412	58,24
12:07:12	2.208	58,25
12:07:12	7.034	58,22
12:07:12	125	58,25
12:07:14	132	58,22
12:07:14	21.000	58,24
12:07:15	1	58,25
12:07:16	3.364	58,22
12:07:17	7.385	58,24
12:07:19	3.536	58,25
12:07:20	4.560	58,24
12:07:21	4.571	58,25
12:07:22	1.704	58,24
12:07:22	4.296	58,23
12:07:22	17.167	58,25
12:07:23	1.252	58,23
12:07:24	28.848	58,25
12:07:25	17.164	58,26
12:07:25	2.101	58,23
12:07:26	1.207	58,26
12:07:26	3.896	58,23
12:07:26	85.991	58,26
12:07:29	1.600	58,23
12:07:30	18.761	58,26
12:07:31	189	58,23
12:07:31	5.018	58,26
12:07:33	10.136	58,23
12:07:33	1.095	58,24
12:07:35	16.532	58,26
12:07:35	2.578	58,25
12:07:36	339	58,24
12:07:37	7.081	58,25
12:07:37	712	58,24
12:07:37	3.839	58,25
12:07:38	14.060	58,24
12:07:38	2.159	58,25
12:07:39	355	58,24
12:07:39	216	58,25
12:07:39	373	58,26
12:07:39	2.786	58,24
12:07:39	5.882	58,25
12:07:40	5.839	58,24
12:07:41	5.851	58,25
12:07:43	27.883	58,24
12:07:44	16.392	58,25
12:07:44	495	58,24
12:07:44	2	58,25
12:07:45	588	58,26
12:07:46	375	58,25
12:07:47	2.668	58,24
12:07:48	35	58,26
12:07:48	557	58,24
12:07:49	4.013	58,26
12:07:51	100	58,25
12:07:52	6.649	58,26
12:07:54	181	58,25
12:07:55	413	58,26
12:07:56	2.884	58,25
12:07:56	341	58,26
12:07:56	2.094	58,25
12:07:59	33	58,26
12:08:00	460	58,25
12:08:00	170	58,26
12:08:00	6.995	58,25
12:08:01	16.963	58,26
12:08:01	11.424	58,25
12:08:04	169	58,26
12:08:04	870	58,25
12:08:04	169	58,26
12:08:04	10.647	58,25
12:08:07	30	58,26
12:08:08	57.723	58,25
12:08:08	264	58,26
12:08:08	1.203	58,25
12:08:10	159	58,26
12:08:10	15.986	58,25
12:08:11	86	58,26
12:08:11	1.909	58,25
12:08:12	514	58,26
12:08:12	2.450	58,25
12:08:12	330	58,26
12:08:13	1.716	58,25
12:08:14	170	58,26
12:08:15	28.093	58,25
12:08:18	972	58,26
12:08:18	21.011	58,25
12:08:20	17	58,26
12:08:20	46.797	58,24
12:08:22	340	58,25
12:08:22	17.223	58,24
12:08:23	28.000	58,25
12:08:23	22.029	58,26
12:08:23	69.218	58,27
12:08:23	121	58,26
12:08:23	8.873	58,25
12:08:24	1.855	58,26
12:08:25	9.538	58,25
12:08:26	1.266	58,26
12:08:26	1.151	58,25
12:08:26	18.673	58,26
12:08:26	65.981	58,27
12:08:27	180	58,25
12:08:27	1.044	58,26
12:08:27	12.181	58,27
12:08:27	4.094	58,25
12:08:28	6.386	58,26
12:08:29	6.574	58,27
12:08:30	6.945	58,26
12:08:32	9.754	58,25
12:08:34	352	58,27
12:08:35	516	58,25
12:08:35	5.183	58,27
12:08:35	26.621	58,25
12:08:36	21.229	58,24
12:08:36	9.706	58,25
12:08:37	20.000	58,26
12:08:37	20.641	58,27
12:08:37	1.750	58,25
12:08:39	4.629	58,27
12:08:40	6.997	58,25
12:08:42	390	58,26
12:08:42	21.292	58,25
12:08:48	10.080	58,27
12:08:48	35.615	58,25
12:08:48	49	58,27
12:08:48	19.959	58,25
12:08:50	471	58,26
12:08:51	85	58,27
12:08:51	34.271	58,25
12:08:51	1.716	58,27
12:08:51	3.528	58,25
12:08:53	893	58,27
12:08:54	3.662	58,25
12:08:55	120	58,27
12:08:55	42	58,25
12:08:55	60	58,27
12:08:56	3.372	58,25
12:08:58	180	58,27
12:08:58	15.511	58,25
12:08:59	1.822	58,27
12:08:59	2.344	58,25
12:09:01	659	58,27
12:09:01	2	58,25
12:09:02	826	58,27
12:09:02	4.551	58,25
12:09:03	50	58,27
12:09:03	2.872	58,25
12:09:03	141	58,27
12:09:04	8.438	58,25
12:09:04	850	58,27
12:09:05	46.435	58,25
12:09:07	3.305	58,27
12:09:08	1.820	58,25
12:09:08	87	58,27
12:09:10	551	58,25
12:09:10	26	58,27
12:09:10	45.717	58,25
12:09:14	18.032	58,27
12:09:14	12.799	58,25
12:09:14	171	58,27
12:09:15	1.710	58,25
12:09:16	19	58,27
12:09:16	14.205	58,25
12:09:18	4.990	58,27
12:09:18	2.483	58,25
12:09:20	6.774	58,27
12:09:20	35.435	58,25
12:09:20	44	58,27
12:09:20	6.993	58,25
12:09:21	104	58,27
12:09:21	15.268	58,25
12:09:24	3.855	58,27
12:09:25	1.845	58,25
12:09:27	81	58,27
12:09:29	34	58,25
12:09:29	35.148	58,27
12:09:29	1.076	58,25
12:09:30	17.161	58,27
12:09:30	556	58,25
12:09:30	100	58,27
12:09:30	1.346	58,25
12:09:31	88	58,27
12:09:32	3.546	58,25
12:09:33	20.208	58,27
12:09:34	510	58,28
12:09:34	8.356	58,26
12:09:34	5.480	58,28
12:09:35	9.080	58,27
12:09:35	14.588	58,28
12:09:36	351	58,27
12:09:37	3.501	58,28
12:09:42	174	58,27
12:09:43	267	58,28
12:09:43	9.915	58,27
12:09:43	1.644	58,28
12:09:44	851	58,29
12:09:45	2.189	58,27
12:09:45	278	58,26
12:09:45	17.161	58,27
12:09:45	338	58,26
12:09:46	30.996	58,27
12:09:48	3.088	58,28
12:09:48	912	58,27
12:09:50	16.912	58,28
12:09:52	3.949	58,29
12:09:53	3.371	58,27
12:09:55	1.689	58,29
12:09:56	27.583	58,27
12:09:58	88	58,29
12:09:59	5.575	58,27
12:10:01	85	58,29
12:10:02	3.953	58,27
12:10:04	96	58,29
12:10:04	3.061	58,27
12:10:05	686	58,29
12:10:05	3.201	58,27
12:10:05	509	58,29
12:10:05	14.729	58,27
12:10:08	428	58,29
12:10:08	2.857	58,27
12:10:11	221	58,29
12:10:11	1.816	58,27
12:10:12	506	58,29
12:10:12	1.745	58,27
12:10:12	18	58,29
12:10:13	860	58,28
12:10:13	6	58,29
12:10:13	190	58,28
12:10:13	83	58,29
12:10:14	3.864	58,28
12:10:15	677	58,29
12:10:16	9.447	58,28
12:10:17	7.602	58,29
12:10:17	53.089	58,28
12:10:22	453	58,29
12:10:23	32.492	58,28
12:10:26	10.000	58,29
12:10:26	8.792	58,28
12:10:28	330	58,29
12:10:30	1.901	58,28
12:10:30	78.644	58,29
12:10:30	26.372	58,28
12:10:35	3.017	58,30
12:10:35	547	58,28
12:10:36	600	58,30
12:10:37	858	58,28
12:10:37	682	58,30
12:10:37	3.437	58,28
12:10:37	165	58,30
12:10:37	7.337	58,28
12:10:39	7	58,30
12:10:39	6.535	58,28
12:10:40	257	58,30
12:10:41	1.137	58,28
12:10:41	46	58,30
12:10:41	181	58,28
12:10:41	506	58,30
12:10:43	2.888	58,28
12:10:43	495	58,30
12:10:43	3.979	58,28
12:10:45	1.138	58,30
12:10:45	164.714	58,28
12:10:50	2.478	58,30
12:10:51	25.630	58,28
12:10:58	18	58,30
12:10:58	400	58,28
12:10:58	102	58,30
12:10:58	802	58,29
12:10:58	2.597	58,28
12:10:59	10.865	58,29
12:10:59	802	58,28
12:10:59	3.430	58,29
12:10:59	9.461	58,28
12:10:59	6.217	58,27
12:10:59	6.609	58,29
12:10:59	21	58,28
12:10:59	2.127	58,27
12:11:00	3.164	58,28
12:11:01	99	58,29
12:11:01	1.316	58,28
12:11:03	17.181	58,29
12:11:03	997	58,28
12:11:03	17.155	58,29
12:11:04	8.849	58,28
12:11:05	3.425	58,27
12:11:06	53	58,28
12:11:06	2.549	58,27
12:11:07	145	58,28
12:11:07	6.071	58,27
12:11:08	20	58,28
12:11:08	3.233	58,27
12:11:09	302	58,28
12:11:09	2.518	58,27
12:11:10	1.715	58,29
12:11:11	427	58,28
12:11:11	1.652	58,29
12:11:11	19.020	58,27
12:11:12	37.040	58,28
12:11:13	5.731	58,27
12:11:13	19.227	58,28
12:11:13	343	58,27
12:11:13	257	58,28
12:11:14	85.893	58,27
12:11:14	9	58,28
12:11:14	284	58,27
12:11:14	17.324	58,28
12:11:15	3.483	58,27
12:11:15	17.158	58,28
12:11:15	622	58,27
12:11:15	683	58,28
12:11:16	285	58,27
12:11:16	15.085	58,28
12:11:16	1.048	58,27
12:11:16	16.523	58,28
12:11:16	384	58,27
12:11:16	17.158	58,28
12:11:17	712	58,27
12:11:17	1.916	58,28
12:11:17	2.298	58,27
12:11:18	168	58,29
12:11:18	1.184	58,27
12:11:21	370	58,29
12:11:22	181	58,27
12:11:22	170	58,29
12:11:23	83.890	58,28
12:11:25	278	58,27
12:11:25	35.390	58,28
12:11:26	1.754	58,27
12:11:27	47.036	58,28
12:11:28	98	58,27
12:11:28	74.215	58,29
12:11:28	2.286	58,27
12:11:28	17.158	58,28
12:11:28	2.738	58,27
12:11:29	1.477	58,28
12:11:29	3.009	58,27
12:11:31	26	58,28
12:11:32	2.306	58,27
12:11:32	17.158	58,28
12:11:32	849	58,27
12:11:33	16.269	58,28
12:11:33	1.048	58,27
12:11:35	16.302	58,29
12:11:35	167	58,27
12:11:36	10.000	58,28
12:11:36	569	58,29
12:11:37	156	58,27
12:11:38	1.987	58,29
12:11:39	7.337	58,27
12:11:42	71	58,29
12:11:42	4.510	58,28
12:11:42	6.176	58,29
12:11:42	1.506	58,27
12:11:47	6	58,29
12:11:48	2.133	58,27
12:11:50	855	58,29
12:11:51	4.352	58,27
12:11:54	252	58,29
12:11:56	15.980	58,27
12:11:57	134	58,29
12:11:57	2.003	58,27
12:12:01	635	58,29
12:12:01	2.394	58,27
12:12:02	9	58,29
12:12:03	3.822	58,27
12:12:03	18	58,29
12:12:03	6.604	58,27
12:12:05	24	58,29
12:12:05	9.576	58,27
12:12:08	30	58,29
12:12:08	17.192	58,28
12:12:08	2.932	58,27
12:12:09	17.178	58,28
12:12:09	345	58,27
12:12:09	17.158	58,28
12:12:09	1.140	58,27
12:12:09	3.135	58,26
12:12:10	17.507	58,28
12:12:10	471	58,27
12:12:11	14.868	58,28
12:12:11	1.829	58,29
12:12:11	3.362	58,27
12:12:12	71	58,29
12:12:12	975	58,27
12:12:13	43	58,29
12:12:14	3.774	58,27
12:12:14	2.735	58,26
12:12:14	8.582	58,27
12:12:14	2.939	58,26
12:12:15	1.976	58,27
12:12:15	202	58,28
12:12:15	487	58,27
12:12:15	186	58,28
12:12:16	4.510	58,27
12:12:17	3.386	58,28
12:12:17	1.609	58,27
12:12:17	40.207	58,26
12:12:17	3.499	58,28
12:12:18	137	58,27
12:12:18	151	58,28
12:12:18	8.445	58,27
12:12:18	15.035	58,26
12:12:18	6.274	58,28
12:12:18	515	58,27
12:12:18	2.854	58,28
12:12:18	5.631	58,27
12:12:20	30.684	58,28
12:12:21	4.495	58,27
12:12:23	2.091	58,28
12:12:23	4.014	58,27
12:12:25	4.284	58,28
12:12:25	4.113	58,27
12:12:25	1.050	58,26
12:12:25	42.357	58,27
12:12:27	807	58,28
12:12:27	2.257	58,27
12:12:27	148	58,26
12:12:28	2.210	58,27
12:12:29	682	58,28
12:12:30	141	58,27
12:12:30	1.652	58,28
12:12:30	6.231	58,27
12:12:31	191	58,26
12:12:32	356	58,27
12:12:32	12	58,28
12:12:32	1.637	58,27
12:12:33	4.805	58,28
12:12:33	2.626	58,27
12:12:36	1.585	58,28
12:12:36	3.388	58,27
12:12:38	899	58,28
12:12:38	575	58,27
12:12:38	1.279	58,26
12:12:39	8.582	58,27
12:12:39	3.459	58,26
12:12:39	283	58,25
12:12:39	20.687	58,27
12:12:40	364	58,28
12:12:41	420	58,27
12:12:42	589	58,28
12:12:42	3.271	58,27
12:12:42	44	58,28
12:12:42	1.774	58,27
12:12:43	81	58,28
12:12:43	430	58,27
12:12:43	109	58,28
12:12:43	3.108	58,27
12:12:43	5.142	58,26
12:12:44	107	58,28
12:12:44	43.275	58,27
12:12:45	247	58,28
12:12:45	9.286	58,27
12:12:47	33	58,28
12:12:47	1.375	58,27
12:12:48	745	58,28
12:12:48	174	58,27
12:12:48	1.507	58,28
12:12:48	570	58,27
12:12:49	1.229	58,28
12:12:49	809	58,27
12:12:49	6.154	58,26
12:12:49	340	58,28
12:12:50	653	58,27
12:12:50	620	58,28
12:12:50	2.495	58,27
12:12:50	330	58,28
12:12:50	257	58,27
12:12:51	227	58,28
12:12:51	72	58,27
12:12:51	530	58,28
12:12:52	5.105	58,27
12:12:52	5.208	58,26
12:12:52	962	58,28
12:12:52	1.000	58,27
12:12:53	269	58,28
12:12:53	858	58,27
12:12:53	44.468	58,28
12:12:55	62	58,27
12:12:55	727	58,28
12:12:57	344	58,27
12:12:57	8	58,28
12:12:57	356	58,27
12:12:57	265	58,28
12:12:57	611	58,27
12:12:57	335	58,28
12:12:57	171	58,27
12:12:57	1.571	58,28
12:12:57	1.717	58,27
12:12:58	4.650	58,28
12:12:58	344	58,27
12:12:59	508	58,28
12:12:59	257	58,27
12:12:59	1.194	58,28
12:12:59	2.862	58,27
12:12:59	4.616	58,26
12:12:59	612	58,27
12:12:59	16.997	58,28
12:13:00	694	58,27

VOLVER AL INICIO

12:13:00	11.838	58,28
12:13:01	3.176	58,27
12:13:01	4.737	58,28
12:13:02	4.100	58,27
12:13:02	2.495	58,26
12:13:02	36.365	58,25
12:13:02	17.161	58,27
12:13:02	192	58,26
12:13:02	2.839	58,27
12:13:02	1.066	58,28
12:13:03	12.921	58,26
12:13:04	330	58,28
12:13:04	859	58,26
12:13:05	66	58,28
12:13:05	172	58,26
12:13:05	83	58,28
12:13:05	28.934	58,26
12:13:10	89.841	58,25
12:13:10	2.852	58,26
12:13:10	25.837	58,27
12:13:10	561	58,26
12:13:10	8.583	58,27
12:13:10	400	58,28
12:13:10	8.582	58,27
12:13:11	338	58,26
12:13:11	25.000	58,28
12:13:11	2.843	58,26
12:13:14	700	58,27
12:13:14	952	58,28
12:13:15	7.403	58,26
12:13:16	3.168	58,27
12:13:16	1.416	58,26
12:13:17	8.582	58,27
12:13:17	2.395	58,28
12:13:17	34.326	58,27
12:13:17	6.952	58,26
12:13:18	17.162	58,27
12:13:18	20.000	58,26
12:13:18	46.902	58,27
12:13:18	739	58,26
12:13:18	17.160	58,27
12:13:19	4.908	58,28
12:13:19	8.582	58,27
12:13:19	83	58,28
12:13:19	11.171	58,26
12:13:21	504	58,28
12:13:22	6.913	58,26
12:13:22	13	58,28
12:13:23	1.408	58,26
12:13:23	3.355	58,25
12:13:23	1	58,28
12:13:23	178	58,26
12:13:24	661	58,27
12:13:24	256	58,26
12:13:25	8.338	58,27
12:13:25	10.432	58,26
12:13:27	1.605	58,27
12:13:27	9.134	58,26
12:13:27	27.085	58,25
12:13:29	171	58,27
12:13:29	1.560	58,26
12:13:30	706	58,25
12:13:30	2.385	58,27
12:13:31	4.291	58,25
12:13:31	15.000	58,27
12:13:31	11.333	58,25
12:13:31	872	58,27
12:13:31	2.003	58,25
12:13:32	85	58,27
12:13:33	1.566	58,25
12:13:33	41	58,26
12:13:34	5.882	58,25
12:13:35	41.291	58,24
12:13:35	15.382	58,23
12:13:35	35.000	58,22
12:13:35	50.317	58,21
12:13:35	61	58,22
12:13:35	615	58,26
12:13:35	22.407	58,25
12:13:37	10.382	58,26
12:13:37	6.783	58,27
12:13:37	8.583	58,26
12:13:37	860	58,25
12:13:38	158	58,26
12:13:38	42.910	58,27
12:13:38	13.742	58,26
12:13:38	6	58,27
12:13:38	77.641	58,25
12:13:40	498	58,24
12:13:40	2.468	58,26
12:13:40	5.735	58,25
12:13:40	4.620	58,27
12:13:41	706	58,25
12:13:41	680	58,26
12:13:41	134	58,27
12:13:41	1.115	58,25
12:13:42	1.115	58,26
12:13:42	1.029	58,25
12:13:42	1.628	58,26
12:13:42	213	58,25
12:13:42	880	58,26
12:13:42	17	58,25
12:13:42	273	58,26
12:13:42	976	58,25
12:13:43	4.877	58,26
12:13:43	67	58,25
12:13:43	1.532	58,26
12:13:44	851	58,25
12:13:45	165	58,26
12:13:45	15.000	58,25
12:13:45	403	58,26
12:13:46	17	58,24
12:13:46	2.479	58,26
12:13:47	3.248	58,24
12:13:50	171	58,26
12:13:50	363	58,25
12:13:51	916	58,26
12:13:51	173	58,25
12:13:52	10.233	58,26
12:13:52	16.483	58,25
12:13:53	1.351	58,24
12:13:56	165	58,25
12:13:56	1.578	58,24
12:13:56	15.047	58,25
12:13:57	13.308	58,26
12:13:57	2.631	58,25
12:13:58	9.026	58,26
12:13:58	213	58,24
12:13:59	11.404	58,26
12:14:00	1.778	58,24
12:14:01	1.152	58,26
12:14:01	3.784	58,24
12:14:02	483	58,25
12:14:02	22.342	58,26
12:14:02	6.093	58,25
12:14:04	35.708	58,24
12:14:12	19.360	58,26
12:14:13	1.536	58,24
12:14:15	763	58,26
12:14:15	10.172	58,24
12:14:17	1.717	58,26
12:14:17	1.940	58,24
12:14:17	7	58,26
12:14:18	601	58,24
12:14:19	8.643	58,26
12:14:19	9.503	58,24
12:14:20	108	58,26
12:14:21	1.982	58,24
12:14:22	50	58,26
12:14:22	1.751	58,24
12:14:23	91	58,26
12:14:23	2.764	58,24
12:14:23	242	58,26
12:14:24	17	58,24
12:14:24	5.787	58,26
12:14:24	14.388	58,25
12:14:26	166	58,26
12:14:26	8.401	58,25
12:14:28	9.407	58,24
12:14:28	6.061	58,23
12:14:28	1.131	58,24
12:14:28	1.402	58,25
12:14:28	826	58,24
12:14:29	36	58,25
12:14:29	158	58,26
12:14:29	4	58,25
12:14:29	596	58,26
12:14:29	2.964	58,24
12:14:30	1	58,25
12:14:30	195	58,26
12:14:30	18.154	58,24
12:14:32	41.260	58,23
12:14:33	3.671	58,25
12:14:33	8.620	58,23
12:14:33	18.697	58,25
12:14:34	1.569	58,23
12:14:35	5.256	58,25
12:14:35	13.010	58,23
12:14:37	731	58,25
12:14:37	3.849	58,26
12:14:37	3.440	58,23
12:14:37	21	58,26
12:14:38	1	58,23
12:14:38	2	58,25
12:14:38	11.224	58,23
12:14:39	22.590	58,25
12:14:39	799	58,23
12:14:40	335	58,25
12:14:40	3.535	58,23
12:14:41	30	58,25
12:14:41	7.432	58,23
12:14:44	35.749	58,24
12:14:44	8.414	58,23
12:14:44	164	58,21
12:14:44	1	58,24
12:14:44	686	58,22
12:14:44	789	58,24
12:14:45	1.017	58,22
12:14:46	17.370	58,24
12:14:46	2.233	58,23
12:14:46	5.494	58,24
12:14:47	13.008	58,21
12:14:47	37.170	58,24
12:14:47	3.396	58,21
12:14:47	17.170	58,24
12:14:47	1.268	58,21
12:14:48	20.000	58,24
12:14:48	172	58,22
12:14:48	17.170	58,24
12:14:48	213	58,21
12:14:49	1.717	58,24
12:14:49	789	58,21
12:14:49	15.015	58,23
12:14:49	2.252	58,24
12:14:49	1.425	58,22
12:14:50	17.173	58,23
12:14:50	640	58,22
12:14:50	2.833	58,23
12:14:51	1.691	58,22
12:14:51	5.406	58,23
12:14:51	11.764	58,24
12:14:51	345	58,23
12:14:51	2.565	58,24
12:14:51	1.652	58,23
12:14:52	17.170	58,24
12:14:52	1.542	58,23
12:14:52	34.983	58,24
12:14:53	2.279	58,22
12:14:54	17.170	58,24
12:14:54	1.771	58,22
12:14:54	546	58,24
12:14:54	1.036	58,22
12:14:54	2.258	58,24
12:14:55	11.995	58,22
12:14:56	292	58,21
12:14:56	13.310	58,22
12:14:57	17.173	58,23
12:14:57	2.304	58,22
12:14:58	3	58,23
12:14:59	8.519	58,22
12:15:00	760	58,23
12:15:00	121.202	58,22
12:15:01	2.064	58,23
12:15:01	21	58,22
12:15:01	1.053	58,23
12:15:02	8.612	58,24
12:15:02	967	58,23
12:15:02	9.159	58,24
12:15:03	44	58,23
12:15:03	21.388	58,22
12:15:04	642	58,21
12:15:04	1.759	58,23
12:15:04	2.438	58,22
12:15:05	17.173	58,23
12:15:05	1.048	58,22
12:15:06	2.827	58,23
12:15:06	3.285	58,22
12:15:07	165	58,24
12:15:07	606	58,22
12:15:08	17.170	58,24
12:15:08	1.031	58,22
12:15:09	9.667	58,24
12:15:09	8.992	58,22
12:15:11	17.170	58,24
12:15:11	465	58,22
12:15:11	371	58,23
12:15:11	1.229	58,22
12:15:12	371	58,23
12:15:12	344	58,22
12:15:13	1.021	58,24
12:15:13	27.048	58,22
12:15:16	167	58,24
12:15:17	5.739	58,22
12:15:19	20.165	58,24
12:15:20	1.271	58,22
12:15:23	63	58,24
12:15:23	1.028	58,22
12:15:26	17.239	58,24
12:15:26	224	58,22
12:15:26	3.167	58,24
12:15:27	2.549	58,22
12:15:29	7	58,24
12:15:30	556	58,23
12:15:30	4.355	58,22
12:15:31	556	58,23
12:15:31	104.652	58,22
12:15:31	33.205	58,21
12:15:31	20.000	58,23
12:15:32	567	58,22
12:15:32	89	58,24
12:15:33	950	58,22
12:15:33	1.653	58,24
12:15:33	5.200	58,22
12:15:34	85	58,24
12:15:34	3.575	58,22
12:15:37	884	58,24
12:15:37	1.199	58,22
12:15:40	2.728	58,24
12:15:41	3.866	58,22
12:15:42	60	58,23
12:15:42	3.064	58,24
12:15:43	616	58,22
12:15:43	17.173	58,23
12:15:43	290	58,22
12:15:43	80	58,23
12:15:44	1.178	58,22
12:15:44	17.233	58,23
12:15:44	4.961	58,22
12:15:45	2.827	58,23
12:15:45	1.704	58,22
12:15:45	17.173	58,23
12:15:45	2.231	58,22
12:15:45	8.589	58,23
12:15:46	361	58,22
12:15:47	6.925	58,23
12:15:47	25	58,22
12:15:48	75	58,24
12:15:49	426	58,22
12:15:49	17.170	58,24
12:15:50	1.722	58,22
12:15:50	34.340	58,24
12:15:51	3.007	58,22
12:15:51	8.058	58,24
12:15:51	2.408	58,22
12:15:52	17.195	58,24
12:15:52	697	58,22
12:15:52	10.000	58,24
12:15:52	80	58,22
12:15:52	11.478	58,24
12:15:53	4.993	58,22
12:15:56	6	58,24
12:15:56	956	58,22
12:15:57	17.170	58,24
12:15:57	7.082	58,22
12:15:58	37.170	58,24
12:15:58	17	58,22
12:15:58	43.329	58,24
12:15:59	66	58,22
12:15:59	22.301	58,24
12:16:00	4.350	58,23
12:16:01	5.011	58,22
12:16:04	17.170	58,24
12:16:04	521	58,22
12:16:05	11.405	58,24
12:16:05	40.855	58,22
12:16:05	340	58,24
12:16:06	12.712	58,22
12:16:15	13.598	58,24
12:16:16	4.455	58,22
12:16:19	341	58,24
12:16:19	4.391	58,22
12:16:23	24	58,24
12:16:23	5.000	58,22
12:16:23	85	58,24
12:16:23	186.008	58,22
12:16:26	1.905	58,21
12:16:28	420	58,22
12:16:29	13.932	58,21
12:16:32	1.714	58,23
12:16:32	10.120	58,21
12:16:34	1.029	58,23
12:16:35	16.095	58,21
12:16:36	5.107	58,23
12:16:36	16.349	58,21
12:16:38	2.575	58,23
12:16:39	9.074	58,22
12:16:39	3.009	58,21
12:16:41	1	58,22
12:16:42	1.077	58,21
12:16:42	17.176	58,22
12:16:42	1.476	58,21
12:16:43	24.818	58,22
12:16:43	171	58,21
12:16:43	2.647	58,22
12:16:44	17.051	58,21
12:16:44	24.813	58,20
12:16:44	4.166	58,22
12:16:45	2.185	58,21
12:16:45	3.543	58,22
12:16:46	6.406	58,21
12:16:46	979	58,20
12:16:46	6.675	58,22
12:16:46	568	58,21
12:16:46	354	58,22
12:16:47	4.275	58,21
12:16:47	1.025	58,22
12:16:47	20.262	58,21
12:16:47	102	58,22
12:16:48	17	58,21
12:16:48	340	58,22
12:16:48	1.936	58,21
12:16:49	149.317	58,22
12:16:50	13.288	58,23
12:16:50	7.119	58,22
12:16:50	4.000	58,23
12:16:50	178	58,24
12:16:50	2.771	58,22
12:16:52	5.108	58,24
12:16:52	3.929	58,22
12:16:54	1.202	58,23
12:16:55	6.805	58,22
12:16:55	207	58,24
12:16:55	1.812	58,22
12:16:55	17	58,23
12:16:55	1.775	58,22
12:16:56	3.536	58,23
12:16:56	2.452	58,22
12:16:57	18	58,23
12:16:58	2.751	58,22
12:16:58	17	58,23
12:16:58	2.105	58,22
12:16:59	283	58,23
12:16:59	19.075	58,22
12:17:01	496	58,23
12:17:01	2.200	58,22
12:17:01	8	58,24
12:17:01	370	58,22
12:17:02	67	58,23
12:17:02	4.297	58,22
12:17:03	166	58,23
12:17:03	6.964	58,22
12:17:03	168	58,23
12:17:03	870	58,22
12:17:05	33	58,24
12:17:05	3.930	58,22
12:17:06	54	58,23
12:17:06	11.813	58,22
12:17:08	51	58,23
12:17:08	3.380	58,22
12:17:09	254	58,23
12:17:09	17	58,22
12:17:09	1.710	58,24
12:17:10	28.990	58,22
12:17:12	50	58,24
12:17:12	6.495	58,22
12:17:17	140	58,24
12:17:17	1.353	58,22
12:17:19	170	58,24
12:17:19	173	58,22
12:17:20	136	58,24
12:17:20	869	58,22
12:17:20	14.652	58,23
12:17:20	172	58,22
12:17:21	522	58,24
12:17:21	39.497	58,22
12:17:21	17.173	58,23
12:17:21	9.391	58,22
12:17:21	374	58,23
12:17:21	3.575	58,22
12:17:22	127	58,24
12:17:23	213	58,22
12:17:23	170	58,23
12:17:24	1.569	58,22
12:17:24	131	58,23
12:17:25	1.031	58,22
12:17:25	195	58,23
12:17:25	3.468	58,22
12:17:26	86	58,23
12:17:26	13	58,22
12:17:26	17	58,23
12:17:26	343	58,22
12:17:26	3.392	58,23
12:17:26	2.384	58,22
12:17:27	262	58,23
12:17:27	13.347	58,22
12:17:28	1.683	58,23
12:17:29	3.219	58,22
12:17:30	854	58,23
12:17:30	830	58,22
12:17:30	169	58,23
12:17:30	1.430	58,22
12:17:31	4	58,23
12:17:31	447	58,22
12:17:32	3.434	58,23
12:17:32	11.668	58,22
12:17:33	99	58,23
12:17:33	34.135	58,22
12:17:33	11	58,23
12:17:33	794	58,22
12:17:34	99	58,23
12:17:34	20.489	58,22
12:17:35	22	58,23
12:17:35	3.237	58,22
12:17:35	517	58,23
12:17:35	84.433	58,22
12:17:36	5.965	58,23
12:17:36	2.096	58,22
12:17:36	15	58,23
12:17:37	4.959	58,22
12:17:37	31.545	58,23
12:17:37	3.040	58,24
12:17:37	89	58,22
12:17:37	67	58,23
12:17:38	96	58,24
12:17:38	512	58,22
12:17:38	26	58,23
12:17:38	57	58,24
12:17:38	27.707	58,22
12:17:38	112.924	58,21
12:17:39	11	58,23
12:17:39	125	58,24
12:17:39	2.938	58,22
12:17:40	73	58,23
12:17:40	12.921	58,22
12:17:41	943	58,23
12:17:42	3.527	58,22
12:17:42	20	58,23
12:17:42	27.494	58,22
12:17:44	10	58,23
12:17:44	1.120	58,22
12:17:44	2.014	58,21
12:17:45	686	58,23
12:17:45	7.909	58,21
12:17:48	13.923	58,22
12:17:49	10	58,23
12:17:49	7.069	58,22
12:17:50	152	58,21
12:17:50	2.190	58,22
12:17:50	715	58,21
12:17:50	171	58,22
12:17:50	2.832	58,23
12:17:51	541	58,22
12:17:51	140	58,23
12:17:51	7.130	58,22
12:17:53	24.107	58,21
12:17:57	4.708	58,22
12:17:58	170	58,23
12:17:58	2.010	58,22
12:18:01	684	58,23
12:18:02	1.132	58,22
12:18:02	83	58,23
12:18:03	2.004	58,22
12:18:05	7	58,23
12:18:05	314	58,22
12:18:05	15	58,23
12:18:06	957	58,22
12:18:06	18.546	58,23
12:18:06	181	58,22
12:18:07	17.173	58,23
12:18:07	1.759	58,22
12:18:07	3.308	58,23
12:18:07	345	58,22
12:18:08	220	58,23
12:18:09	516	58,22
12:18:09	173	58,23
12:18:10	2.674	58,22
12:18:10	170	58,23
12:18:11	35.084	58,22
12:18:11	44.918	58,21
12:18:12	1.532	58,23
12:18:13	142	58,21
12:18:13	202	58,23
12:18:15	2.603	58,21
12:18:17	7.151	58,23
12:18:17	207	58,21
12:18:18	2.089	58,23
12:18:18	172	58,21
12:18:19	2.593	58,22
12:18:19	100	58,23
12:18:19	152	58,22
12:18:20	4	58,23
12:18:20	284	58,22
12:18:21	18.593	58,23
12:18:22	172	58,22
12:18:22	17.281	58,23
12:18:23	708	58,22
12:18:23	17.173	58,23
12:18:24	34	58,22
12:18:24	18.354	58,23
12:18:25	7.674	58,22
12:18:25	13.240	58,21
12:18:25	4.540	58,22
12:18:25	507	58,23
12:18:25	27	58,22
12:18:26	7.161	58,23
12:18:26	1.222	58,22
12:18:27	826	58,23
12:18:27	2.800	58,22
12:18:29	245	58,21
12:18:29	2.372	58,22
12:18:32	4	58,23
12:18:32	517	58,22
12:18:33	2.323	58,23
12:18:33	5.700	58,22
12:18:33	8.200	58,21
12:18:33	284	58,22
12:18:34	1.202	58,23
12:18:34	887	58,22
12:18:35	126	58,23
12:18:36	7.418	58,22
12:18:36	6.737	58,21
12:18:37	348	58,23
12:18:37	2.435	58,22
12:18:38	10.015	58,23
12:18:39	58	58,22
12:18:39	5	58,23
12:18:40	2.511	58,22
12:18:43	1.728	58,21
12:18:46	579	58,23
12:18:46	684	58,22
12:18:46	12.542	58,21
12:18:47	1.718	58,23
12:18:47	527	58,21
12:18:49	84	58,23
12:18:49	120	58,21
12:18:49	2.844	58,22
12:18:50	168	58,23
12:18:50	1.292	58,22
12:18:51	1.711	58,23
12:18:52	14.540	58,22
12:18:55	10.008	58,23
12:18:56	7.633	58,22
12:18:57	27.682	58,21
12:18:58	2.004	58,22
12:19:01	7	58,23
12:19:01	427	58,22
12:19:02	5.410	58,23
12:19:02	193	58,22
12:19:03	9.147	58,23
12:19:03	1.717	58,22
12:19:04	691	58,23
12:19:04	4.248	58,22
12:19:04	4.345	58,21
12:19:05	1.434	58,22
12:19:05	6.095	58,21

12:19:06	1	58,23
12:19:06	2.705	58,21
12:19:07	394	58,23
12:19:08	4.413	58,21
12:19:10	252	58,23
12:19:10	21.976	58,21
12:19:11	336	58,23
12:19:11	7.127	58,21
12:19:13	341	58,23
12:19:13	22.936	58,21
12:19:17	170.888	58,23
12:19:18	7.580	58,21
12:19:19	84	58,23
12:19:20	1.066	58,21
12:19:21	1.461	58,23
12:19:21	3.816	58,21
12:19:22	2.545	58,23
12:19:22	37.691	58,21
12:19:26	13.578	58,23
12:19:27	18.071	58,21
12:19:30	285	58,22
12:19:30	1.841	58,21
12:19:30	2.159	58,23
12:19:31	8.598	58,21
12:19:31	9	58,23
12:19:31	68	58,21
12:19:32	827	58,23
12:19:32	11.164	58,21
12:19:36	171	58,23
12:19:36	2.577	58,21
12:19:36	6	58,23
12:19:37	734	58,22
12:19:38	496	58,23
12:19:38	5.329	58,22
12:19:39	172	58,23
12:19:39	586	58,22
12:19:39	3.320	58,23
12:19:39	5.320	58,22
12:19:41	162	58,21
12:19:41	3.580	58,22
12:19:42	744	58,23
12:19:42	8.297	58,21
12:19:45	3	58,23
12:19:45	66.959	58,21
12:19:47	13.565	58,23
12:19:47	6.120	58,21
12:19:48	162	58,23
12:19:48	2.423	58,21
12:19:48	400	58,22
12:19:48	5.566	58,21
12:19:50	119	58,23
12:19:50	16.560	58,21
12:19:53	4.209	58,23
12:19:53	1.907	58,21
12:19:54	8.191	58,23
12:19:54	206	58,21
12:19:54	25.758	58,23
12:19:54	190	58,21
12:19:54	51.516	58,23
12:19:55	11.068	58,21
12:19:57	172	58,23
12:19:57	4.633	58,21
12:19:59	144	58,23
12:19:59	171	58,21
12:19:59	340	58,23
12:19:59	173	58,21
12:19:59	51	58,23
12:19:59	13.024	58,21
12:20:02	3	58,23
12:20:03	7.085	58,21
12:20:05	594	58,23
12:20:05	257	58,21
12:20:06	6.280	58,23
12:20:06	14.246	58,21
12:20:07	419	58,23
12:20:07	14.912	58,21
12:20:08	85	58,23
12:20:08	10.708	58,21
12:20:10	29	58,23
12:20:11	4.570	58,21
12:20:12	1.149	58,22
12:20:12	2.483	58,21
12:20:13	600	58,22
12:20:14	2.102	58,21
12:20:15	2.433	58,22
12:20:15	49.305	58,21
12:20:16	284	58,22
12:20:16	343	58,23
12:20:16	5.009	58,22
12:20:17	756	58,21
12:20:18	8.071	58,23
12:20:18	58.641	58,21
12:20:20	3.778	58,23
12:20:21	960	58,21
12:20:22	370	58,23
12:20:22	1.063	58,21
12:20:24	2.143	58,23
12:20:25	155	58,21
12:20:26	173	58,23
12:20:26	345	58,21
12:20:26	1.700	58,23
12:20:27	9.101	58,21
12:20:29	67	58,23
12:20:30	1.481	58,21
12:20:33	1.889	58,23
12:20:33	4.020	58,21
12:20:34	9	58,23
12:20:34	95	58,21
12:20:35	5.187	58,23
12:20:35	255	58,21
12:20:36	3.434	58,23
12:20:37	864	58,21
12:20:40	7	58,23
12:20:40	326	58,21
12:20:40	17.173	58,23
12:20:41	10.352	58,21
12:20:43	11.002	58,23
12:20:44	18	58,21
12:20:44	110	58,23
12:20:45	1.719	58,21
12:20:45	415	58,22
12:20:45	911	58,21
12:20:46	1	58,22
12:20:46	571	58,23
12:20:46	21	58,21
12:20:46	223	58,23
12:20:46	167	58,21
12:20:47	5.256	58,23
12:20:47	1.836	58,21
12:20:50	119	58,23
12:20:50	3.159	58,21
12:20:55	220	58,22
12:20:55	71.268	58,21
12:20:59	192	58,23
12:20:59	1.770	58,21
12:21:01	712	58,22
12:21:01	43.216	58,21
12:21:01	669	58,23
12:21:01	18.604	58,21
12:21:05	171	58,23
12:21:05	1.110	58,21
12:21:06	7.282	58,23
12:21:06	410	58,21
12:21:06	1.654	58,23
12:21:07	9.737	58,21
12:21:08	31	58,23
12:21:09	378	58,21
12:21:09	343	58,23
12:21:09	4.776	58,21
12:21:10	562	58,23
12:21:10	9.560	58,21
12:21:13	5.883	58,23
12:21:13	12.942	58,21
12:21:16	496	58,23
12:21:17	6.555	58,21
12:21:17	196	58,23
12:21:17	9.304	58,21
12:21:19	24.901	58,23
12:21:20	18.912	58,21
12:21:21	148	58,23
12:21:21	9.254	58,21
12:21:24	262	58,23
12:21:25	1.829	58,21
12:21:26	9.870	58,23
12:21:26	139	58,21
12:21:26	165	58,23
12:21:26	7.580	58,21
12:21:29	168	58,23
12:21:30	1.302	58,21
12:21:30	32.591	58,23
12:21:30	4.738	58,21
12:21:31	343	58,23
12:21:31	2.679	58,21
12:21:33	3	58,23
12:21:33	28.640	58,21
12:21:35	9.187	58,23
12:21:35	9.679	58,21
12:21:36	1.231	58,23
12:21:37	1.031	58,21
12:21:37	127	58,23
12:21:37	511	58,21
12:21:37	567	58,23
12:21:38	171	58,21
12:21:38	2.829	58,23
12:21:38	42	58,21
12:21:38	3.162	58,23
12:21:38	1.718	58,21
12:21:38	257	58,23
12:21:39	859	58,21
12:21:39	23	58,23
12:21:39	2.868	58,21
12:21:39	2.020	58,23
12:21:39	13	58,21
12:21:40	785	58,23
12:21:40	4.413	58,21
12:21:41	7.061	58,23
12:21:41	4.212	58,21
12:21:41	350	58,23
12:21:41	568	58,21
12:21:41	19.610	58,23
12:21:42	1.783	58,21
12:21:43	12	58,23
12:21:43	6.282	58,21
12:21:44	12.021	58,23
12:21:44	9.218	58,21
12:21:45	8.611	58,23
12:21:45	172	58,21
12:21:45	969	58,23
12:21:45	5.446	58,21
12:21:45	417	58,23
12:21:46	63.214	58,21
12:21:47	800	58,23
12:21:47	516	58,21
12:21:47	1.753	58,23
12:21:48	25	58,21
12:21:48	464	58,23
12:21:49	8.591	58,21
12:21:49	858	58,23
12:21:49	1.979	58,21
12:21:50	1.635	58,23
12:21:50	858	58,21
12:21:50	563	58,23
12:21:51	347	58,21
12:21:51	59.503	58,23
12:21:52	197	58,22
12:21:52	231	58,23
12:21:52	639	58,22
12:21:52	130	58,23
12:21:53	123	58,22
12:21:53	7	58,23
12:21:53	656	58,22
12:21:54	1	58,23
12:21:54	1.115	58,22
12:21:54	251	58,23
12:21:54	285	58,22
12:21:54	68	58,23
12:21:54	422	58,22
12:21:55	13	58,23
12:21:55	2.243	58,22
12:21:55	342	58,23
12:21:55	237	58,22
12:21:56	8	58,23
12:21:56	6.966	58,22
12:21:56	1.196	58,23
12:21:56	344	58,22
12:21:57	522	58,23
12:21:57	182	58,22
12:21:57	602	58,23
12:21:57	3.436	58,22
12:21:57	14.202	58,23
12:21:58	6.209	58,22
12:21:58	9.142	58,23
12:21:59	599	58,22
12:21:59	5	58,23
12:21:59	3	58,22
12:21:59	5.431	58,23
12:21:59	496	58,22
12:21:59	2.585	58,21
12:21:59	71	58,23
12:22:00	8.154	58,22
12:22:00	139	58,23
12:22:01	434	58,22
12:22:01	1.436	58,21
12:22:01	8.588	58,22
12:22:02	1.254	58,21
12:22:02	60	58,23
12:22:02	188	58,22
12:22:02	90	58,23
12:22:02	724	58,22
12:22:03	343	58,23
12:22:04	2.682	58,22
12:22:05	170	58,23
12:22:05	530	58,22
12:22:05	174	58,23
12:22:05	4.464	58,22
12:22:05	2.668	58,21
12:22:06	1.914	58,23
12:22:06	4.019	58,22
12:22:08	8.612	58,23
12:22:08	4.569	58,22
12:22:09	1.510	58,21
12:22:09	25	58,23
12:22:09	41	58,22
12:22:09	26	58,23
12:22:09	7.164	58,22
12:22:10	8.587	58,23
12:22:10	1.383	58,22
12:22:10	2.753	58,21
12:22:10	2.510	58,22
12:22:11	85	58,23
12:22:11	654	58,22
12:22:11	61	58,23
12:22:12	1.083	58,22
12:22:12	13	58,23
12:22:13	892	58,21
12:22:14	24	58,23
12:22:14	14.844	58,21
12:22:15	99.618	58,23
12:22:15	2.839	58,21
12:22:16	167	58,23
12:22:16	14.561	58,21
12:22:17	1	58,23
12:22:17	1.428	58,21
12:22:18	39	58,23
12:22:18	4.508	58,21
12:22:22	1.772	58,23
12:22:22	10.256	58,21
12:22:25	372	58,23
12:22:26	384	58,21
12:22:26	848	58,23
12:22:26	11.074	58,21
12:22:28	45	58,22
12:22:29	1.061	58,21
12:22:30	81	58,22
12:22:30	14.528	58,21
12:22:32	165	58,22
12:22:32	1.722	58,21
12:22:32	2	58,22
12:22:33	8.693	58,21
12:22:33	99	58,22
12:22:33	1.499	58,21
12:22:35	168	58,22
12:22:35	24.896	58,21
12:22:36	2.260	58,22
12:22:36	35.659	58,23
12:22:37	3.957	58,21
12:22:37	18.062	58,22
12:22:37	6.114	58,21
12:22:38	1	58,22
12:22:38	523	58,23
12:22:39	10.755	58,21
12:22:43	1.180	58,23
12:22:43	59.363	58,21
12:22:48	57	58,22
12:22:48	1.182	58,21
12:22:49	2	58,22
12:22:49	858	58,21
12:22:49	425	58,22
12:22:49	3.199	58,21
12:22:51	1.595	58,22
12:22:52	33.556	58,21
12:22:55	3	58,22
12:22:55	1.349	58,21
12:22:57	5	58,22
12:22:58	552	58,21
12:22:58	3.639	58,22
12:22:58	1.986	58,21
12:23:00	3.500	58,22
12:23:01	3.841	58,21
12:23:02	165	58,22
12:23:04	25.483	58,21
12:23:06	1.510	58,22
12:23:06	571	58,21
12:23:07	1.550	58,22
12:23:07	3.136	58,21
12:23:09	165	58,22
12:23:09	577	58,21
12:23:11	85	58,22
12:23:12	1.207	58,21
12:23:12	15	58,22
12:23:13	17	58,21
12:23:13	1.885	58,22
12:23:14	4.817	58,21
12:23:16	3.623	58,22
12:23:16	517	58,21
12:23:17	1.654	58,22
12:23:18	172	58,21
12:23:18	26.068	58,22
12:23:18	2.849	58,21
12:23:18	221	58,22
12:23:19	8.510	58,21
12:23:19	170	58,22
12:23:19	4.702	58,21
12:23:21	10	58,22
12:23:21	392	58,21
12:23:21	216	58,22
12:23:21	1.229	58,21
12:23:22	83	58,22
12:23:22	7.860	58,21
12:23:25	18	58,22
12:23:26	1.136	58,21
12:23:26	86.330	58,22
12:23:27	1.050	58,21
12:23:29	2.074	58,22
12:23:29	2.349	58,21
12:23:31	169	58,22
12:23:32	345	58,21
12:23:32	7.300	58,22
12:23:32	2.552	58,21
12:23:34	165	58,22
12:23:34	709	58,21
12:23:36	341	58,22
12:23:36	2.435	58,21
12:23:37	285	58,22
12:23:38	896	58,21
12:23:44	827	58,22
12:23:44	3.824	58,21
12:23:46	171	58,22
12:23:47	3.576	58,21
12:23:48	511	58,22
12:23:48	562	58,21
12:23:48	1.705	58,22
12:23:49	1.543	58,21
12:23:50	11.578	58,22
12:23:50	4.191	58,21
12:23:52	1	58,22
12:23:53	3.511	58,21
12:23:56	49	58,22
12:23:56	140.590	58,21
12:24:00	1.737	58,22
12:24:01	1.567	58,21
12:24:02	500	58,22
12:24:02	89.497	58,21
12:24:03	707	58,20
12:24:03	12.000	58,21
12:24:05	1.171	58,20
12:24:05	54	58,21
12:24:05	117	58,20
12:24:05	7.242	58,21
12:24:06	139	58,22
12:24:06	4.733	58,21
12:24:08	262	58,22
12:24:08	213	58,21
12:24:09	858	58,22
12:24:09	1.939	58,21
12:24:09	2.610	58,22
12:24:10	20.315	58,21
12:24:11	2	58,22
12:24:11	4.189	58,21
12:24:11	60.098	58,22
12:24:12	8.484	58,21
12:24:13	858	58,22
12:24:13	1.059	58,21
12:24:13	851	58,22
12:24:14	7.618	58,21
12:24:15	477	58,22
12:24:15	1.004	58,21
12:24:16	858	58,22
12:24:16	40.504	58,21
12:24:16	38.767	58,20
12:24:16	958	58,21
12:24:18	330	58,22
12:24:19	52.742	58,21
12:24:22	1.718	58,20
12:24:22	43.000	58,21
12:24:22	2.126	58,20
12:24:22	41.107	58,21
12:24:23	89.139	58,20
12:24:25	9.901	58,21
12:24:26	1.271	58,20
12:24:26	1	58,21
12:24:26	720	58,20
12:24:27	827	58,21
12:24:27	13.704	58,20
12:24:29	6.877	58,21
12:24:29	344	58,20
12:24:29	16.613	58,21
12:24:30	22.755	58,20
12:24:31	165	58,21
12:24:31	15.670	58,20
12:24:34	15	58,21
12:24:34	149.419	58,20
12:24:35	1.718	58,19
12:24:35	55.871	58,20
12:24:35	504	58,21
12:24:36	2.505	58,20
12:24:36	340	58,21
12:24:36	72.058	58,20
12:24:41	1.654	58,21
12:24:41	2.882	58,20
12:24:42	1.782	58,21
12:24:42	9.466	58,20
12:24:45	3.161	58,19
12:24:45	6.452	58,18
12:24:45	20.028	58,20
12:24:46	7	58,21
12:24:46	365	58,20
12:24:46	490	58,21
12:24:46	876	58,20
12:24:46	85	58,21
12:24:46	429	58,20
12:24:47	3	58,21
12:24:47	27.391	58,19
12:24:47	24.391	58,18
12:24:47	8.592	58,20
12:24:47	10.807	58,19
12:24:47	8.592	58,20
12:24:47	17.785	58,19
12:24:47	8.592	58,20
12:24:48	3.172	58,18
12:24:49	709	58,20
12:24:49	584	58,18
12:24:49	90	58,20
12:24:49	1.786	58,18
12:24:49	1.382	58,20
12:24:49	2.145	58,18
12:24:50	1.883	58,20
12:24:50	345	58,18
12:24:50	175	58,20
12:24:50	49	58,18
12:24:50	864	58,20
12:24:50	8.591	58,18
12:24:50	25.773	58,20
12:24:50	234	58,18
12:24:51	1.004	58,20
12:24:51	28.437	58,18
12:24:51	172	58,20
12:24:52	853	58,18
12:24:52	11.987	58,20
12:24:52	5.373	58,18
12:24:54	2.000	58,20
12:24:54	329	58,18
12:24:55	496	58,20
12:24:56	23.110	58,19
12:24:56	142	58,18
12:24:56	3.780	58,19
12:24:57	1.079	58,18
12:24:57	21.220	58,19
12:24:57	343	58,18
12:24:57	1	58,19
12:24:58	17	58,18
12:24:58	17.676	58,19
12:24:59	1.205	58,18
12:24:59	30.451	58,19
12:25:00	1.378	58,18
12:25:00	33.762	58,19
12:25:00	4.049	58,18
12:25:03	295	58,20
12:25:04	568	58,18
12:25:04	300	58,20
12:25:05	348	58,18
12:25:06	172	58,20
12:25:06	1.553	58,18
12:25:08	7.800	58,19
12:25:09	66	58,20
12:25:09	101	58,19
12:25:09	309	58,18
12:25:10	6.138	58,20
12:25:11	2.752	58,18
12:25:11	1.446	58,20
12:25:12	18.178	58,18
12:25:13	684	58,20
12:25:13	12.109	58,18
12:25:13	9.853	58,17
12:25:13	20.034	58,19
12:25:14	2.000	58,18
12:25:14	155	58,20
12:25:14	5.223	58,18
12:25:16	58	58,20
12:25:16	42.213	58,18
12:25:19	354	58,20
12:25:19	6.113	58,18
12:25:20	165	58,20
12:25:20	11.290	58,18
12:25:22	13.008	58,17
12:25:22	644	58,18
12:25:22	1	58,20
12:25:22	20.021	58,18
12:25:24	204	58,20
12:25:24	4.646	58,18
12:25:26	16.551	58,20
12:25:27	11.984	58,18
12:25:27	6.727	58,17
12:25:27	20.000	58,19
12:25:27	34.469	58,18
12:25:28	821	58,17
12:25:28	7	58,20
12:25:28	6.778	58,17
12:25:28	3.167	58,18
12:25:28	1.328	58,17
12:25:28	275	58,20
12:25:28	2.189	58,17
12:25:28	20.000	58,18
12:25:28	7.187	58,17
12:25:28	20.000	58,19
12:25:29	355	58,18
12:25:29	20.127	58,19
12:25:29	19.645	58,18
12:25:30	4.024	58,17
12:25:30	2.061	58,18
12:25:30	20.000	58,19
12:25:30	9.574	58,18
12:25:30	20.256	58,20
12:25:30	2.921	58,18
12:25:31	144	58,20
12:25:32	5.444	58,18
12:25:34	687	58,17
12:25:35	20.000	58,19
12:25:35	20.000	58,18
12:25:36	36.555	58,17
12:25:37	12.450	58,18
12:25:37	20.000	58,19
12:25:38	38	58,20
12:25:38	17	58,18
12:25:38	1.213	58,20
12:25:39	660	58,18
12:25:40	26.521	58,19
12:25:40	14.302	58,18
12:25:41	24.376	58,19
12:25:42	13.768	58,18
12:25:43	14.469	58,17
12:25:43	5.793	58,19
12:25:43	47.457	58,17
12:25:43	2.209	58,16
12:25:43	246	58,17
12:25:43	314	58,16
12:25:43	20.000	58,18
12:25:43	32.258	58,17
12:25:49	165	58,19
12:25:49	1.742	58,17
12:25:50	1.793	58,16
12:25:50	6.100	58,17
12:25:50	20.000	58,18
12:25:51	3.031	58,17
12:25:51	20.000	58,19
12:25:51	254	58,18
12:25:51	10.869	58,17
12:25:52	1.714	58,16
12:25:52	75.000	58,19
12:25:52	399	58,16
12:25:52	17.000	58,19
12:25:52	9.237	58,16
12:25:52	20.000	58,17
12:25:52	18.645	58,16
12:25:54	20.000	58,18

VOLVER AL INICIO

12:25:54	40	58,17
12:25:54	20.000	58,18
12:25:55	165	58,19
12:25:55	19.960	58,17
12:25:55	6.538	58,16
12:25:55	20.000	58,18
12:25:55	12.820	58,17
12:25:58	85	58,19
12:25:58	7.180	58,17
12:25:58	8.425	58,16
12:25:58	3.327	58,17
12:25:58	20.000	58,18
12:25:58	4.612	58,17
12:25:59	15	58,19
12:25:59	31.000	58,18
12:26:00	332	58,19
12:26:00	2.433	58,17
12:26:01	232	58,19
12:26:01	6.935	58,17
12:26:01	173	58,19
12:26:01	25.674	58,17
12:26:02	25.630	58,16
12:26:02	286	58,17
12:26:02	20.000	58,18
12:26:02	859	58,17
12:26:02	1	58,18
12:26:02	3.423	58,17
12:26:03	31.999	58,18
12:26:03	19.920	58,17
12:26:05	6.295	58,18
12:26:05	16.942	58,17
12:26:06	15.380	58,18
12:26:06	1.411	58,17
12:26:06	1.676	58,19
12:26:07	3.055	58,17
12:26:08	49	58,19
12:26:08	2.915	58,17
12:26:10	93	58,19
12:26:10	464	58,17
12:26:10	330	58,19
12:26:11	173	58,17
12:26:11	171	58,19
12:26:11	1.125	58,17
12:26:12	171	58,19
12:26:12	2.688	58,17
12:26:12	846	58,19
12:26:13	3	58,18
12:26:13	67	58,16
12:26:13	3.115	58,17
12:26:13	20.000	58,18
12:26:13	33.916	58,17
12:26:14	6.312	58,16
12:26:14	20.000	58,18
12:26:14	548	58,17
12:26:15	14.000	58,18
12:26:16	2.570	58,17
12:26:16	4	58,19
12:26:16	25.211	58,17
12:26:18	207	58,19
12:26:18	5.671	58,17
12:26:18	4.952	58,16
12:26:18	20.000	58,18
12:26:19	20.000	58,17
12:26:19	3.128	58,16
12:26:19	2.906	58,17
12:26:19	20.000	58,18
12:26:19	17.812	58,17
12:26:20	6.368	58,16
12:26:20	23.437	58,18
12:26:20	697	58,17
12:26:20	5	58,18
12:26:20	426	58,17
12:26:21	5.464	58,19
12:26:21	53.401	58,17
12:26:24	28.274	58,19
12:26:24	6.487	58,17
12:26:25	17.000	58,19
12:26:25	2.578	58,17
12:26:25	5.057	58,16
12:26:26	257	58,17
12:26:26	20.000	58,18
12:26:26	471	58,17
12:26:26	14.000	58,18
12:26:26	36.303	58,17
12:26:29	711	58,16
12:26:29	22.483	58,18
12:26:29	1.290	58,17
12:26:30	14.548	58,18
12:26:30	6.111	58,17
12:26:32	1	58,19
12:26:32	18.725	58,17
12:26:34	8.593	58,19
12:26:34	16.556	58,17
12:26:35	447	58,19
12:26:36	896	58,17
12:26:36	2.592	58,19
12:26:37	21.052	58,17
12:26:37	1	58,19
12:26:37	4.966	58,17
12:26:37	20.000	58,19
12:26:37	5.256	58,17
12:26:38	17.000	58,19
12:26:38	11.155	58,17
12:26:41	18	58,19
12:26:41	9.285	58,17
12:26:42	18	58,19
12:26:42	710	58,17
12:26:42	34	58,19
12:26:43	13.107	58,17
12:26:43	128	58,19
12:26:43	47.093	58,17
12:26:46	20.000	58,19
12:26:46	13.580	58,17
12:26:47	120	58,19
12:26:47	2.150	58,17
12:26:48	20.000	58,19
12:26:48	9.852	58,17
12:26:50	31.682	58,18
12:26:52	51	58,19
12:26:52	110.288	58,18
12:26:52	12	58,19
12:26:53	3.055	58,18
12:26:53	7.704	58,17
12:26:53	1.715	58,19
12:26:53	301	58,17
12:26:54	1	58,19
12:26:54	795	58,17
12:26:54	134	58,19
12:26:55	78	58,17
12:26:55	384	58,18
12:26:55	715	58,17
12:26:55	20.000	58,19
12:26:55	4.705	58,17
12:26:56	20.000	58,19
12:26:56	3.389	58,17
12:26:58	322	58,18
12:26:58	1.729	58,19
12:26:58	17.371	58,17
12:26:58	515	58,19
12:26:59	11.156	58,17
12:27:00	10.084	58,19
12:27:00	5.318	58,17
12:27:01	38	58,19
12:27:01	23.784	58,17
12:27:03	100	58,19
12:27:03	926	58,17
12:27:04	12.576	58,18
12:27:04	20.000	58,19
12:27:04	17.158	58,18
12:27:04	17.000	58,19
12:27:05	26.411	58,18
12:27:05	4.198	58,17
12:27:06	1	58,18
12:27:06	49	58,19
12:27:06	783	58,17
12:27:07	77	58,19
12:27:07	926	58,17
12:27:07	5.920	58,18
12:27:09	79	58,19
12:27:09	3.887	58,18
12:27:11	2.509	58,19
12:27:11	6.690	58,18
12:27:12	5.764	58,19
12:27:13	23.718	58,18
12:27:13	20.000	58,19
12:27:13	59.785	58,18
12:27:15	68.245	58,17
12:27:19	10	58,19
12:27:19	3.443	58,17
12:27:20	47.275	58,19
12:27:20	4.314	58,17
12:27:21	145.063	58,19
12:27:21	8.511	58,20
12:27:21	20.792	58,18
12:27:22	8.372	58,17
12:27:22	127	58,18
12:27:22	4.132	58,17
12:27:22	7.836	58,18
12:27:23	2.680	58,19
12:27:23	12.164	58,18
12:27:24	18.593	58,17
12:27:25	384	58,19
12:27:25	4.814	58,17
12:27:28	13	58,19
12:27:28	9.230	58,17
12:27:28	345	58,19
12:27:28	2.463	58,17
12:27:28	177	58,19
12:27:28	7.044	58,17
12:27:28	368	58,18
12:27:28	30.267	58,17
12:27:29	769	58,19
12:27:29	17	58,17
12:27:29	12.930	58,19
12:27:29	708	58,17
12:27:30	255	58,19
12:27:30	3.862	58,17
12:27:31	71	58,19
12:27:31	2.807	58,17
12:27:32	105	58,19
12:27:32	4.307	58,17
12:27:33	15	58,19
12:27:33	1.638	58,17
12:27:33	30	58,19
12:27:34	34.217	58,17
12:27:35	8	58,19
12:27:35	2.572	58,17
12:27:35	1.951	58,19
12:27:36	2.319	58,17
12:27:37	370	58,19
12:27:37	3.192	58,17
12:27:37	7.733	58,19
12:27:38	3.545	58,17
12:27:39	404	58,18
12:27:39	173	58,17
12:27:39	715	58,18
12:27:40	76.911	58,17
12:27:40	595	58,18
12:27:40	10.972	58,17
12:27:41	26.543	58,18
12:27:41	2.072	58,17
12:27:43	2.578	58,18
12:27:43	25.518	58,17
12:27:44	131	58,18
12:27:44	1.655	58,17
12:27:45	165	58,18
12:27:45	186.653	58,17
12:27:48	6	58,18
12:27:49	13.452	58,17
12:27:50	35.814	58,16
12:27:52	1.032	58,17
12:27:52	200.000	58,18
12:27:52	15.353	58,17
12:27:52	88	58,18
12:27:53	2.505	58,17
12:27:54	137	58,18
12:27:54	59.313	58,17
12:27:56	20.556	58,18
12:27:57	1.851	58,17
12:27:57	325	58,18
12:27:57	1.722	58,17
12:27:57	10.599	58,18
12:27:57	5.922	58,17
12:27:59	34.376	58,18
12:28:00	41.636	58,17
12:28:03	3	58,18
12:28:04	28.703	58,17
12:28:05	1.000	58,18
12:28:05	121	58,17
12:28:06	14	58,18
12:28:06	56	58,17
12:28:07	5.515	58,18
12:28:07	46.478	58,17
12:28:09	101	58,18
12:28:09	1.418	58,17
12:28:09	31.675	58,18
12:28:10	76	58,17
12:28:10	39.408	58,18
12:28:11	50	58,17
12:28:11	55.315	58,18
12:28:13	11.235	58,17
12:28:14	29.516	58,18
12:28:14	2.782	58,17
12:28:14	6.692	58,18
12:28:15	1.466	58,19
12:28:15	229	58,18
12:28:17	4.416	58,19
12:28:17	8.048	58,18
12:28:18	19.089	58,19
12:28:18	9.512	58,18
12:28:18	118.806	58,17
12:28:19	738	58,19
12:28:19	3.519	58,18
12:28:19	36.696	58,17
12:28:20	854	58,19
12:28:20	4.218	58,17
12:28:21	166	58,19
12:28:21	60.450	58,17
12:28:22	2.222	58,18
12:28:22	36.721	58,17
12:28:27	15	58,18
12:28:27	3.414	58,17
12:28:29	6	58,18
12:28:29	25.772	58,17
12:28:30	334	58,18
12:28:30	1.769	58,17
12:28:31	2.251	58,18
12:28:31	2.343	58,17
12:28:32	27.630	58,18
12:28:34	8.604	58,19
12:28:34	4.495	58,18
12:28:34	3.807	58,17
12:28:34	8.594	58,18
12:28:34	4.190	58,17
12:28:34	8.594	58,18
12:28:34	6.634	58,17
12:28:34	8.594	58,18
12:28:35	20.382	58,17
12:28:35	1	58,19
12:28:35	8.594	58,18
12:28:35	3.236	58,17
12:28:35	516	58,18
12:28:35	1.022	58,19
12:28:36	707	58,18
12:28:36	9.076	58,19
12:28:36	1.728	58,18
12:28:39	24.566	58,17
12:28:41	152	58,19
12:28:41	176	58,17
12:28:42	343	58,19
12:28:43	172	58,17
12:28:43	560	58,19
12:28:43	8.590	58,17
12:28:43	75	58,19
12:28:43	13.312	58,17
12:28:44	85	58,19
12:28:45	26.034	58,17
12:28:49	11	58,19
12:28:49	1.199	58,17
12:28:49	341	58,19
12:28:49	11.492	58,17
12:28:50	3	58,19
12:28:50	1.136	58,17
12:28:52	6.620	58,19
12:28:52	4.206	58,17
12:28:53	15	58,19
12:28:53	12.490	58,17
12:28:56	17.035	58,19
12:28:56	895	58,17
12:28:57	248	58,19
12:28:57	284	58,17
12:28:58	459	58,19
12:28:58	37.065	58,17
12:28:59	338	58,19
12:28:59	2.653	58,17
12:29:01	1.148	58,19
12:29:01	2.054	58,17
12:29:02	48.871	58,19
12:29:02	1.718	58,17
12:29:02	646	58,19
12:29:02	373	58,17
12:29:02	13.407	58,19
12:29:02	2.060	58,17
12:29:03	6	58,19
12:29:04	46	58,17
12:29:04	101	58,19
12:29:04	221.990	58,17
12:29:08	33	58,19
12:29:08	8.152	58,17
12:29:09	427	58,19
12:29:09	355	58,17
12:29:10	31.789	58,19
12:29:10	386	58,17
12:29:10	366	58,18
12:29:10	868	58,17
12:29:10	732	58,18
12:29:10	4.970	58,17
12:29:11	13	58,18
12:29:11	1.189	58,17
12:29:12	16.007	58,18
12:29:12	3.179	58,17
12:29:12	14.510	58,18
12:29:13	3.988	58,17
12:29:13	17	58,18
12:29:13	148.691	58,17
12:29:14	16.850	58,16
12:29:14	2.072	58,15
12:29:14	16.201	58,17
12:29:15	5.410	58,16
12:29:16	2.298	58,17
12:29:16	8.252	58,16
12:29:17	3.493	58,17
12:29:17	399	58,16
12:29:18	3.437	58,17
12:29:18	1.719	58,16
12:29:18	41.552	58,17
12:29:18	3.934	58,16
12:29:19	8	58,17
12:29:19	35.504	58,16
12:29:19	14.101	58,15
12:29:19	3.131	58,16
12:29:19	8.680	58,15
12:29:20	3.164	58,16
12:29:20	340	58,15
12:29:20	3.321	58,16
12:29:20	8.690	58,15
12:29:21	233	58,16
12:29:21	82	58,17
12:29:21	25.440	58,16
12:29:23	2.000	58,17
12:29:23	2.797	58,16
12:29:23	2.942	58,15
12:29:23	1.212	58,16
12:29:23	3.042	58,17
12:29:23	859	58,16
12:29:23	6.823	58,15
12:29:23	154	58,16
12:29:23	3.042	58,17
12:29:23	3.651	58,16
12:29:23	256	58,17
12:29:23	7.293	58,16
12:29:23	2.422	58,15
12:29:24	5.099	58,16
12:29:25	1.415	58,17
12:29:26	653	58,16
12:29:27	33.931	58,17
12:29:27	856	58,16
12:29:27	168	58,17
12:29:27	427	58,16
12:29:27	5.816	58,17
12:29:28	7.500	58,16
12:29:28	343	58,17
12:29:28	10.844	58,16
12:29:29	119	58,17
12:29:29	1.380	58,16
12:29:29	34	58,17
12:29:29	515	58,16
12:29:30	1.763	58,17
12:29:31	20.722	58,16
12:29:31	2.256	58,15
12:29:31	4.242	58,17
12:29:31	22.276	58,15
12:29:32	125.847	58,17
12:29:33	2.129	58,16
12:29:33	13.272	58,17
12:29:33	5.153	58,16
12:29:33	15.750	58,17
12:29:34	7.858	58,16
12:29:35	7.327	58,15
12:29:35	1	58,17
12:29:35	285	58,16
12:29:35	607	58,15
12:29:35	14.704	58,16
12:29:35	6.536	58,15
12:29:37	437	58,17
12:29:38	864	58,15
12:29:38	4.165	58,17
12:29:39	943	58,15
12:29:39	8.355	58,17
12:29:40	16.939	58,15
12:29:40	3.610	58,17
12:29:40	38.618	58,15
12:29:41	1	58,17
12:29:41	1.393	58,15
12:29:41	92	58,17
12:29:41	2.898	58,15
12:29:42	1	58,17
12:29:43	14.466	58,15
12:29:44	174.095	58,17
12:29:45	1.085	58,15
12:29:45	12.032	58,17
12:29:45	551	58,15
12:29:45	286.468	58,17
12:29:46	26.123	58,16
12:29:48	628	58,17
12:29:48	12.038	58,16
12:29:49	1.087	58,15
12:29:49	86	58,17
12:29:49	17	58,15
12:29:49	167	58,17
12:29:49	1.439	58,16
12:29:49	766	58,17
12:29:50	155	58,16
12:29:50	41	58,17
12:29:50	1.772	58,16
12:29:51	8.668	58,17
12:29:51	263	58,16
12:29:51	711	58,17
12:29:52	120.754	58,16
12:29:54	26	58,17
12:29:55	2.048	58,16
12:29:55	4.853	58,17
12:29:56	708	58,16
12:29:56	557	58,17
12:29:56	9.010	58,16
12:29:58	51	58,17
12:29:59	54.503	58,16
12:29:59	2.351	58,17
12:30:00	540	58,16
12:30:01	1.488	58,17
12:30:01	201	58,18
12:30:02	11.099	58,17
12:30:04	140	58,18
12:30:04	1.413	58,17
12:30:05	20.578	58,16
12:30:05	4.995	58,17
12:30:05	1.998	58,16
12:30:06	12.299	58,17
12:30:07	515	58,16
12:30:07	369	58,17
12:30:07	659	58,16
12:30:08	3.759	58,17
12:30:08	19.472	58,16
12:30:08	852	58,17
12:30:09	17.001	58,16
12:30:10	163	58,18
12:30:11	20.327	58,16
12:30:13	16	58,18
12:30:13	10.027	58,16
12:30:13	4.473	58,15
12:30:13	20.269	58,16
12:30:14	26.120	58,15
12:30:14	1	58,17
12:30:14	33.467	58,15
12:30:19	3.438	58,17
12:30:19	527	58,15
12:30:21	1.412	58,16
12:30:21	694	58,15
12:30:22	163	58,17
12:30:23	39.439	58,15
12:30:23	1.978	58,17
12:30:24	86	58,15
12:30:25	4.477	58,17
12:30:25	63	58,15
12:30:26	17	58,17
12:30:27	173	58,15
12:30:27	45.316	58,17
12:30:27	879	58,15
12:30:28	424	58,17
12:30:28	44.947	58,15
12:30:29	42	58,17
12:30:29	473	58,15
12:30:30	1.965	58,17
12:30:32	989	58,16
12:30:32	12.333	58,15
12:30:32	1.000	58,17
12:30:33	25.515	58,15
12:30:36	252	58,17
12:30:36	29.877	58,15
12:30:40	10.243	58,17
12:30:41	1.719	58,15
12:30:42	34	58,17
12:30:42	947	58,15
12:30:44	35	58,17
12:30:44	7.807	58,15
12:30:44	30	58,17
12:30:44	14.744	58,15
12:30:44	2.000	58,17
12:30:45	688	58,15
12:30:45	3.502	58,17
12:30:46	1.819	58,15
12:30:48	4.009	58,17
12:30:48	5.180	58,15
12:30:49	1	58,17
12:30:49	8.953	58,15
12:30:50	1.479	58,17
12:30:50	41.978	58,15
12:30:51	58	58,17
12:30:52	40.965	58,15
12:30:54	2.915	58,16
12:30:54	1.313	58,15
12:30:56	8.981	58,14
12:30:56	2.856	58,15
12:30:58	331	58,16
12:30:59	1.934	58,15
12:31:01	171	58,16
12:31:01	1.326	58,15
12:31:01	261	58,16
12:31:01	6.689	58,15
12:31:05	229	58,16
12:31:05	1.835	58,15
12:31:05	3.705	58,16
12:31:06	2.220	58,15
12:31:07	242	58,16
12:31:07	4.028	58,15
12:31:08	4	58,16
12:31:09	17.182	58,15
12:31:10	63.607	58,16
12:31:10	1.504	58,15
12:31:11	827	58,16
12:31:11	79.489	58,15
12:31:14	1.188	58,16
12:31:15	34.490	58,15
12:31:16	165	58,16
12:31:16	2.479	58,15
12:31:16	9.456	58,14
12:31:16	165	58,15
12:31:16	48.811	58,14
12:31:17	53.303	58,15
12:31:18	2.064	58,16
12:31:18	21	58,15
12:31:18	35	58,16
12:31:18	6.281	58,15
12:31:18	168	58,17
12:31:18	37.917	58,15
12:31:19	85	58,17
12:31:19	217	58,15
12:31:19	17	58,16
12:31:20	2.261	58,15
12:31:20	1.848	58,14
12:31:20	171	58,16
12:31:20	171	58,14
12:31:21	3.280	58,16
12:31:21	91	58,14
12:31:22	237	58,16
12:31:22	6.319	58,14
12:31:23	342	58,16
12:31:23	861	58,14
12:31:23	863	58,16
12:31:23	41.424	58,14
12:31:24	41	58,16
12:31:24	10.276	58,14
12:31:25	664	58,16
12:31:25	18.579	58,15
12:31:26	87	58,16
12:31:26	1.421	58,15
12:31:26	68.429	58,14
12:31:33	943	58,15
12:31:34	2.570	58,16
12:31:35	326	58,15
12:31:35	5.641	58,14
12:31:36	427	58,15
12:31:38	1.515	58,16
12:31:39	13.132	58,15
12:31:39	423	58,16
12:31:39	41.815	58,15
12:31:42	2.407	58,16
12:31:42	46.683	58,15
12:31:46	10.805	58,16
12:31:46	11.105	58,15
12:31:47	6	58,16
12:31:47	34.775	58,15
12:31:49	36	58,16
12:31:49	2.353	58,15
12:31:50	3	58,16

VOLVER AL INICIO

12:31:50	31.860	58,15
12:31:51	85	58,16
12:31:51	57.756	58,15
12:31:53	3	58,16
12:31:54	17.396	58,15
12:31:54	22.017	58,14
12:31:54	3	58,16
12:31:54	49.657	58,14
12:31:57	172	58,16
12:31:57	1.631	58,14
12:31:58	1.707	58,16
12:31:58	2.267	58,14
12:31:58	17.194	58,16
12:31:59	25	58,14
12:31:59	288	58,16
12:32:00	34.807	58,14
12:32:01	27	58,16
12:32:01	11.539	58,14
12:32:03	3.422	58,16
12:32:03	1.275	58,14
12:32:04	36.674	58,15
12:32:05	1.159	58,16
12:32:05	15.883	58,15
12:32:08	5	58,16
12:32:08	711	58,15
12:32:08	1.439	58,16
12:32:09	36.300	58,15
12:32:12	33.098	58,16
12:32:12	11.474	58,15
12:32:12	28.300	58,14
12:32:19	563	58,16
12:32:19	2.922	58,14
12:32:20	9.283	58,16
12:32:21	81.095	58,14
12:32:22	50.000	58,16
12:32:22	10.636	58,14
12:32:23	198	58,16
12:32:23	1.722	58,14
12:32:24	1.639	58,16
12:32:24	1.545	58,14
12:32:24	424	58,15
12:32:25	12.035	58,16
12:32:25	10.050	58,14
12:32:26	222	58,16
12:32:26	1.719	58,14
12:32:27	79	58,16
12:32:27	48.025	58,14
12:32:28	2.397	58,15
12:32:29	340	58,16
12:32:29	1.647	58,15
12:32:30	168	58,16
12:32:30	2.486	58,15
12:32:30	154	58,16
12:32:30	3.438	58,15
12:32:30	343	58,16
12:32:30	54.485	58,15
12:32:34	29.430	58,14
12:32:36	1.098	58,15
12:32:36	12.876	58,14
12:32:39	172	58,15
12:32:39	1.597	58,14
12:32:40	19.530	58,15
12:32:40	10.000	58,16
12:32:40	18.709	58,15
12:32:40	19.530	58,16
12:32:41	86	58,15
12:32:41	1.380	58,16
12:32:41	20.907	58,15
12:32:41	5.179	58,14
12:32:41	10.000	58,16
12:32:41	7.595	58,15
12:32:42	6.436	58,16
12:32:42	917	58,15
12:32:42	424	58,16
12:32:42	17.248	58,15
12:32:42	94	58,14
12:32:42	1.527	58,15
12:32:42	6.021	58,14
12:32:43	4.359	58,16
12:32:43	1.774	58,15
12:32:43	44.047	58,16
12:32:44	285	58,15
12:32:45	9.829	58,16
12:32:45	420	58,15
12:32:45	233	58,16
12:32:45	1.601	58,15
12:32:45	125	58,16
12:32:45	162	58,15
12:32:45	4.158	58,16
12:32:45	8.427	58,15
12:32:47	674	58,17
12:32:47	49.684	58,15
12:32:51	1.031	58,17
12:32:52	97.342	58,15
12:32:53	49	58,17
12:32:53	16.549	58,15
12:32:55	141	58,14
12:32:55	1.344	58,15
12:32:55	7.100	58,16
12:32:55	9.932	58,15
12:32:56	175	58,16
12:32:56	1.396	58,15
12:32:56	10.011	58,16
12:32:56	343	58,15
12:32:56	5.734	58,16
12:32:56	34	58,15
12:32:57	10.000	58,16
12:32:58	16.175	58,15
12:32:58	27.543	58,14
12:32:58	12.858	58,15
12:32:59	20.063	58,16
12:32:59	5.153	58,17
12:32:59	36.598	58,18
12:32:59	15.851	58,19
12:32:59	20.193	58,15
12:33:00	47.824	58,14
12:33:02	14.063	58,16
12:33:02	570	58,15
12:33:02	113	58,16
12:33:02	866	58,15
12:33:03	113	58,16
12:33:03	16.996	58,15
12:33:03	20.063	58,16
12:33:03	280	58,15
12:33:04	1.056	58,17
12:33:05	37.768	58,15
12:33:07	85	58,17
12:33:07	284	58,15
12:33:09	167	58,17
12:33:09	5.467	58,15
12:33:09	6.624	58,17
12:33:09	1.008	58,15
12:33:11	10.512	58,17
12:33:11	4.138	58,18
12:33:11	4.305	58,19
12:33:11	54.364	58,15
12:33:12	10.301	58,16
12:33:14	165	58,17
12:33:15	41.664	58,16
12:33:18	20.139	58,15
12:33:19	107	58,17
12:33:19	426	58,15
12:33:19	50.000	58,17
12:33:21	7.187	58,16
12:33:21	175	58,18
12:33:21	1.558	58,19
12:33:21	356	58,17
12:33:21	3.746	58,16
12:33:26	79	58,18
12:33:26	16.372	58,16
12:33:27	104	58,18
12:33:27	98.632	58,16
12:33:33	496	58,17
12:33:33	7.853	58,16
12:33:34	86	58,17
12:33:35	304	58,16
12:33:35	3.868	58,17
12:33:36	172	58,16
12:33:36	15.285	58,18
12:33:36	7.768	58,16
12:33:36	342	58,17
12:33:36	8.609	58,16
12:33:36	429	58,18
12:33:36	6.683	58,16
12:33:36	1.913	58,18
12:33:36	9.573	58,16
12:33:39	34	58,18
12:33:39	2.278	58,16
12:33:39	827	58,18
12:33:39	1.429	58,16
12:33:40	526	58,18
12:33:41	15.008	58,16
12:33:42	479	58,18
12:33:42	8.590	58,16
12:33:45	17	58,17
12:33:45	25.882	58,16
12:33:46	3	58,17
12:33:46	1.799	58,16
12:33:48	101.326	58,17
12:33:49	687	58,18
12:33:50	29.797	58,17
12:33:51	336	58,18
12:33:51	63.325	58,17
12:33:57	727	58,16
12:33:57	403	58,17
12:33:59	3.437	58,18
12:33:59	517	58,17
12:33:59	5.115	58,18
12:34:00	4.076	58,17
12:34:00	1.367	58,18
12:34:00	1.134	58,17
12:34:00	16.771	58,16
12:34:00	313	58,17
12:34:00	289	58,16
12:34:00	130	58,17
12:34:00	561	58,16
12:34:00	42	58,17
12:34:00	3.566	58,16
12:34:00	3	58,17
12:34:00	18.821	58,16
12:34:03	5.138	58,17
12:34:03	5.946	58,16
12:34:05	567	58,17
12:34:05	22.445	58,16
12:34:06	92.948	58,17
12:34:06	4.185	58,16
12:34:07	567	58,17
12:34:07	5.697	58,16
12:34:07	19.542	58,15
12:34:09	10	58,17
12:34:09	13.009	58,15
12:34:10	429	58,17
12:34:11	3.321	58,15
12:34:12	20	58,17
12:34:12	6.561	58,15
12:34:13	414	58,17
12:34:13	19.611	58,15
12:34:14	178	58,17
12:34:14	23.688	58,15
12:34:16	252	58,17
12:34:17	136.657	58,15
12:34:21	10.768	58,17
12:34:21	2.022	58,15
12:34:21	9.016	58,17
12:34:22	8.653	58,15
12:34:24	168	58,17
12:34:24	2.625	58,15
12:34:27	611	58,17
12:34:27	52.023	58,15
12:34:28	1.719	58,17
12:34:28	4.894	58,15
12:34:29	10.000	58,16
12:34:29	237	58,15
12:34:30	558	58,16
12:34:30	26.521	58,15
12:34:31	1.123	58,16
12:34:31	3.719	58,15
12:34:31	171	58,16
12:34:31	6	58,15
12:34:32	501	58,16
12:34:32	53.172	58,15
12:34:32	2.613	58,16
12:34:32	64	58,15
12:34:33	1.131	58,16
12:34:33	172	58,15
12:34:33	279	58,16
12:34:33	868	58,15
12:34:33	859	58,16
12:34:34	651	58,15
12:34:34	199	58,16
12:34:34	17	58,15
12:34:35	1.601	58,16
12:34:36	11.319	58,15
12:34:36	257	58,16
12:34:36	541	58,15
12:34:36	52	58,16
12:34:36	7.192	58,15
12:34:36	9	58,16
12:34:36	10.769	58,15
12:34:38	674	58,16
12:34:38	14.089	58,15
12:34:39	114	58,16
12:34:39	14.338	58,15
12:34:42	4.249	58,16
12:34:42	25.443	58,15
12:34:42	779	58,16
12:34:42	665	58,15
12:34:44	331	58,16
12:34:44	1.537	58,15
12:34:44	30	58,16
12:34:45	2.559	58,15
12:34:45	4.735	58,16
12:34:45	84.475	58,15
12:34:45	121.058	58,14
12:34:46	1	58,16
12:34:46	2.135	58,15
12:34:46	118	58,16
12:34:47	2.009	58,14
12:34:48	216	58,16
12:34:49	17	58,14
12:34:49	6.583	58,16
12:34:50	44.136	58,14
12:34:52	22	58,16
12:34:52	11.912	58,14
12:34:54	64	58,16
12:34:54	46	58,14
12:34:54	3.883	58,16
12:34:54	4.339	58,14
12:34:55	165	58,16
12:34:56	33.962	58,14
12:34:58	4	58,16
12:34:58	1.203	58,14
12:34:58	65	58,16
12:34:58	599	58,14
12:34:59	1.996	58,16
12:34:59	213	58,14
12:35:00	205	58,16
12:35:00	18.863	58,14
12:35:00	143	58,16
12:35:00	258	58,14
12:35:01	12	58,16
12:35:01	34.942	58,14
12:35:01	34.387	58,16
12:35:02	5.637	58,14
12:35:02	3	58,16
12:35:03	86	58,14
12:35:03	12.702	58,15
12:35:03	167	58,14
12:35:03	10.240	58,16
12:35:03	16.052	58,14
12:35:03	4.387	58,16
12:35:03	686	58,14
12:35:04	888	58,15
12:35:04	5.051	58,14
12:35:04	9.265	58,15
12:35:04	29.537	58,14
12:35:05	198	58,15
12:35:05	171	58,14
12:35:06	4.156	58,15
12:35:06	54.317	58,14
12:35:07	18.168	58,15
12:35:07	4.276	58,16
12:35:07	852	58,14
12:35:08	160	58,15
12:35:08	938	58,14
12:35:08	118	58,16
12:35:09	200.998	58,14
12:35:09	12.414	58,16
12:35:10	2.334	58,14
12:35:12	165	58,16
12:35:12	65.628	58,14
12:35:13	762	58,16
12:35:13	172	58,14
12:35:13	543	58,16
12:35:14	585	58,14
12:35:15	4.814	58,15
12:35:15	5.046	58,16
12:35:15	1.869	58,14
12:35:15	17	58,16
12:35:15	16	58,14
12:35:16	10.966	58,15
12:35:16	334	58,16
12:35:17	5.201	58,14
12:35:17	69.060	58,16
12:35:18	1.375	58,14
12:35:18	3.687	58,16
12:35:19	17	58,14
12:35:20	26	58,15
12:35:21	1.820	58,14
12:35:21	331	58,16
12:35:21	25.214	58,14
12:35:25	193	58,16
12:35:26	34	58,14
12:35:27	3.608	58,15
12:35:27	98.349	58,14
12:35:33	6	58,15
12:35:33	172	58,14
12:35:34	460	58,15
12:35:34	345	58,14
12:35:34	4.839	58,15
12:35:35	17.253	58,14
12:35:35	11.420	58,13
12:35:35	171.327	58,12
12:35:36	55	58,14
12:35:36	170	58,15
12:35:36	12.133	58,14
12:35:36	14.988	58,13
12:35:36	2.453	58,14
12:35:36	100	58,13
12:35:36	6.323	58,12
12:35:36	2.422	58,14
12:35:36	10.116	58,12
12:35:36	8.040	58,13
12:35:36	8.661	58,12
12:35:36	2.143	58,13
12:35:36	9.146	58,12
12:35:37	234	58,13
12:35:38	86	58,15
12:35:39	4.920	58,13
12:35:40	542	58,14
12:35:41	86	58,13
12:35:42	937	58,14
12:35:42	19.391	58,13
12:35:42	4.325	58,12
12:35:42	428	58,11
12:35:42	707	58,13
12:35:42	27	58,14
12:35:42	4.825	58,13
12:35:43	4.601	58,12
12:35:43	18.907	58,13
12:35:43	8.595	58,14
12:35:44	16.810	58,13
12:35:47	21.241	58,14
12:35:48	51.241	58,13
12:35:51	13.343	58,12
12:35:51	19.969	58,11
12:35:51	4.330	58,12
12:35:52	1.464	58,13
12:35:52	4.272	58,12
12:35:52	1.673	58,11
12:35:52	3.389	58,12
12:35:53	71	58,13
12:35:53	21.079	58,12
12:35:53	17.128	58,13
12:35:54	18	58,12
12:35:55	1.400	58,13
12:35:56	596	58,12
12:35:56	1.992	58,13
12:35:57	16.901	58,12
12:35:57	1.347	58,11
12:35:57	7.946	58,12
12:35:59	281	58,13
12:36:00	656	58,12
12:36:00	755	58,11
12:36:00	8.602	58,12
12:36:00	104	58,11
12:36:00	3.791	58,12
12:36:02	212.908	58,11
12:36:04	4.820	58,12
12:36:04	242	58,11
12:36:04	7.284	58,12
12:36:04	1.839	58,11
12:36:04	6.824	58,12
12:36:04	17.919	58,11
12:36:04	4.581	58,10
12:36:04	362	58,11
12:36:05	1.103	58,12
12:36:06	13	58,13
12:36:06	11.875	58,11
12:36:06	802	58,10
12:36:06	9.274	58,11
12:36:06	94	58,12
12:36:06	11.474	58,11
12:36:07	5.152	58,10
12:36:07	2.787	58,12
12:36:07	28.016	58,11
12:36:07	9.189	58,10
12:36:07	56.511	58,11
12:36:07	3.438	58,10
12:36:07	13.617	58,11
12:36:08	3	58,10
12:36:08	8	58,11
12:36:08	3.346	58,10
12:36:09	193	58,11
12:36:09	6.129	58,10
12:36:10	5.189	58,11
12:36:10	214	58,10
12:36:10	18	58,11
12:36:10	57	58,10
12:36:10	102	58,11
12:36:11	4.451	58,10
12:36:11	12	58,11
12:36:11	553	58,10
12:36:11	24.539	58,11
12:36:12	5.497	58,10
12:36:12	689	58,11
12:36:13	515	58,10
12:36:13	2.272	58,11
12:36:14	687	58,10
12:36:14	2.228	58,11
12:36:14	3.119	58,10
12:36:15	51.358	58,11
12:36:15	4.643	58,10
12:36:15	18.240	58,11
12:36:17	1.376	58,12
12:36:18	7.369	58,11
12:36:18	19.400	58,10
12:36:19	103	58,12
12:36:19	3.271	58,10
12:36:20	1.731	58,11
12:36:21	50.861	58,10
12:36:23	138	58,11
12:36:24	258	58,10
12:36:24	274	58,11
12:36:24	76.536	58,10
12:36:25	847	58,11
12:36:25	9.901	58,10
12:36:27	3.656	58,11
12:36:27	125.878	58,10
12:36:27	165	58,11
12:36:27	159.915	58,10
12:36:32	144	58,11
12:36:32	16.201	58,10
12:36:34	4.044	58,11
12:36:34	14.498	58,10
12:36:35	215	58,11
12:36:36	30.510	58,10
12:36:38	62	58,11
12:36:38	355	58,10
12:36:40	79	58,11
12:36:40	3.581	58,10
12:36:41	1.032	58,11
12:36:41	10.454	58,10
12:36:43	860	58,11
12:36:43	41.780	58,10
12:36:46	1.160	58,11
12:36:46	3.785	58,10
12:36:46	50.161	58,11
12:36:47	2.289	58,10
12:36:48	24.345	58,11
12:36:48	3.656	58,12
12:36:48	26.472	58,10
12:36:49	350	58,12
12:36:49	2.901	58,10
12:36:51	248	58,12
12:36:51	2.463	58,11
12:36:51	13.431	58,12
12:36:52	15.308	58,11
12:36:52	51	58,12
12:36:52	19.116	58,11
12:36:52	44	58,12
12:36:52	10.194	58,11
12:36:53	31	58,12
12:36:53	2.536	58,11
12:36:55	246	58,12
12:36:55	246	58,11
12:36:55	23	58,12
12:36:55	13.589	58,13
12:36:56	6.894	58,12
12:36:57	36.115	58,11
12:36:59	63	58,13
12:37:00	343	58,11
12:37:00	1.903	58,13
12:37:00	93	58,11
12:37:00	3.976	58,13
12:37:00	51	58,11
12:37:00	2.887	58,13
12:37:01	3.930	58,11
12:37:01	28	58,13
12:37:01	1	58,11
12:37:01	1.928	58,14
12:37:01	2.188	58,13
12:37:02	7	58,14
12:37:02	2.613	58,13
12:37:02	1.080	58,11
12:37:02	282	58,13
12:37:02	4.643	58,12
12:37:03	997	58,13
12:37:03	43	58,11
12:37:03	1.256	58,12
12:37:03	4.000	58,13
12:37:03	21.262	58,12
12:37:05	156	58,13
12:37:05	762	58,12
12:37:05	33	58,13
12:37:05	197.156	58,12
12:37:06	20.881	58,11
12:37:06	661	58,10
12:37:06	677	58,11
12:37:06	854	58,12
12:37:06	7.136	58,11
12:37:07	8.153	58,13
12:37:07	8.153	58,14
12:37:07	22.137	58,13
12:37:08	4.171	58,12
12:37:09	224	58,13
12:37:09	858	58,12
12:37:09	165	58,14
12:37:09	5.430	58,12
12:37:09	63	58,13
12:37:09	5.203	58,12
12:37:10	167	58,14
12:37:10	3.817	58,12
12:37:11	25	58,14
12:37:11	381	58,12
12:37:12	508	58,14
12:37:13	140	58,12
12:37:13	370	58,11
12:37:13	16.220	58,12
12:37:14	7	58,13
12:37:14	3.780	58,12
12:37:15	83.464	58,11
12:37:16	1.697	58,13
12:37:16	16.028	58,11
12:37:19	34.775	58,13
12:37:19	1.049	58,11
12:37:19	28.940	58,13
12:37:19	14.507	58,11
12:37:20	4.650	58,13
12:37:20	182.884	58,11
12:37:20	88.378	58,10
12:37:20	1.396	58,11
12:37:20	343	58,12
12:37:21	18.943	58,11
12:37:22	10.004	58,10
12:37:22	290	58,12
12:37:23	13.613	58,10
12:37:25	25.940	58,12
12:37:25	4.994	58,10
12:37:27	88	58,12
12:37:27	141	58,11
12:37:27	278	58,12
12:37:27	45.159	58,11
12:37:29	2.395	58,10
12:37:30	8.888	58,11
12:37:30	4.277	58,12
12:37:30	1.431	58,11
12:37:31	28.002	58,12
12:37:31	21	58,11
12:37:31	60.782	58,12
12:37:31	8.913	58,13
12:37:31	139.660	58,11
12:37:31	60.340	58,10
12:37:31	2.056	58,13
12:37:31	157	58,12
12:37:31	2.176	58,11
12:37:32	817	58,12
12:37:32	34	58,11
12:37:32	794	58,12
12:37:33	2.198	58,11
12:37:33	1.900	58,12
12:37:33	18.183	58,11
12:37:33	4.811	58,10
12:37:33	2.798	58,11
12:37:33	271	58,10
12:37:33	3.109	58,11
12:37:34	141	58,12
12:37:34	33.982	58,10
12:37:37	26	58,12
12:37:37	5.941	58,10
12:37:37	11.112	58,12
12:37:37	17.576	58,10
12:37:38	16.428	58,11
12:37:42	32.580	58,10
12:37:43	860	58,12

VOLVER AL INICIO

12:37:43	23.750	58,10
12:37:46	12.236	58,11
12:37:46	1.990	58,10
12:37:46	205	58,11
12:37:47	292	58,12
12:37:47	5.732	58,11
12:37:48	23.849	58,10
12:37:49	17.173	58,12
12:37:49	33.877	58,10
12:37:54	49	58,12
12:37:54	426	58,10
12:37:54	851	58,12
12:37:55	237.987	58,10
12:38:02	172	58,12
12:38:02	21.506	58,10
12:38:05	341	58,11
12:38:06	116	58,12
12:38:06	3	58,11
12:38:06	32.842	58,10
12:38:07	16	58,12
12:38:07	1.846	58,10
12:38:07	1.970	58,12
12:38:07	501	58,10
12:38:07	75.044	58,12
12:38:07	939	58,10
12:38:07	1.150	58,12
12:38:07	19.678	58,10
12:38:08	1.000	58,12
12:38:08	5.654	58,11
12:38:09	59.771	58,12
12:38:09	86	58,10
12:38:09	13.863	58,12
12:38:10	444	58,11
12:38:10	6.502	58,12
12:38:11	345	58,11
12:38:12	7.218	58,12
12:38:12	21.835	58,11
12:38:14	7	58,13
12:38:14	749	58,11
12:38:14	497	58,13
12:38:15	631	58,11
12:38:16	342	58,13
12:38:16	14.333	58,11
12:38:18	8.050	58,10
12:38:18	8.492	58,11
12:38:20	669	58,12
12:38:21	354	58,11
12:38:23	83	58,12
12:38:23	6.608	58,11
12:38:25	5.162	58,12
12:38:25	4.546	58,11
12:38:25	2.743	58,10
12:38:25	1.713	58,12
12:38:26	238.540	58,10
12:38:28	3.174	58,12
12:38:28	32.871	58,10
12:38:31	4.299	58,12
12:38:32	9.839	58,10
12:38:33	10.000	58,11
12:38:33	12.432	58,10
12:38:34	701	58,11
12:38:34	11	58,12
12:38:34	5.129	58,11
12:38:37	609	58,12
12:38:37	3.701	58,11
12:38:37	15.119	58,12
12:38:38	1.244	58,11
12:38:39	326.651	58,12
12:38:39	9.288	58,11
12:38:40	80.233	58,10
12:38:42	5.488	58,12
12:38:42	37.875	58,10
12:38:44	5.231	58,12
12:38:45	220	58,10
12:38:46	171	58,12
12:38:47	33.880	58,10
12:38:50	598	58,12
12:38:51	29.292	58,10
12:38:52	13.564	58,12
12:38:53	101.804	58,10
12:38:55	514	58,12
12:38:55	2.297	58,10
12:38:57	49.793	58,11
12:38:58	6.736	58,12
12:38:58	1.289	58,11
12:38:58	419	58,12
12:38:58	6.659	58,11
12:38:58	39.905	58,12
12:38:58	114.918	58,13
12:38:58	40.057	58,11
12:39:03	346	58,13
12:39:03	51.070	58,11
12:39:05	167	58,13
12:39:05	2.601	58,11
12:39:06	170	58,13
12:39:06	1.236	58,11
12:39:07	36	58,13
12:39:07	27.905	58,11
12:39:08	6.557	58,13
12:39:08	3.434	58,11
12:39:08	168	58,13
12:39:08	1.421	58,11
12:39:09	1.215	58,13
12:39:09	1.428	58,11
12:39:10	1.951	58,13
12:39:10	524	58,11
12:39:10	1.951	58,13
12:39:10	1.205	58,11
12:39:11	1.951	58,13
12:39:11	1.717	58,11
12:39:12	1.951	58,13
12:39:12	689	58,11
12:39:12	1.951	58,13
12:39:12	12.815	58,11
12:39:13	1.951	58,13
12:39:13	18.925	58,11
12:39:13	1.793	58,13
12:39:13	2.789	58,11
12:39:14	1.951	58,13
12:39:14	5	58,12
12:39:14	63	58,11
12:39:14	27.921	58,13
12:39:14	4.697	58,11
12:39:14	2.664	58,13
12:39:14	4.815	58,11

12:39:15	3.902	58,13
12:39:15	270	58,11
12:39:16	1.952	58,13
12:39:16	3.647	58,11
12:39:16	1.951	58,13
12:39:16	2.502	58,11
12:39:17	4.020	58,13
12:39:17	709	58,11
12:39:18	1.951	58,13
12:39:18	3.664	58,11
12:39:18	1.951	58,13
12:39:18	18.918	58,11
12:39:19	1.951	58,13
12:39:19	15.326	58,11
12:39:19	3.902	58,13
12:39:20	6.675	58,11
12:39:20	1.542	58,13
12:39:21	1.717	58,11
12:39:21	1.951	58,13
12:39:21	5.723	58,11
12:39:21	1.951	58,13
12:39:21	113.880	58,11
12:39:22	1.951	58,13
12:39:22	31.860	58,11
12:39:22	2.802	58,13
12:39:23	953	58,11
12:39:23	1.916	58,13
12:39:24	17	58,11
12:39:24	1.916	58,13
12:39:24	353	58,11
12:39:25	1.951	58,13
12:39:25	1.380	58,11
12:39:25	1.951	58,13
12:39:26	856	58,11
12:39:26	3.902	58,13
12:39:27	399	58,11
12:39:27	1.951	58,13
12:39:27	354	58,11
12:39:28	1.951	58,13
12:39:28	23.132	58,11
12:39:28	1.951	58,13
12:39:28	143	58,11
12:39:29	1.951	58,13
12:39:29	687	58,11
12:39:29	1.951	58,13
12:39:29	1.914	58,11
12:39:30	3.902	58,13
12:39:30	17.041	58,11
12:39:31	1.951	58,13
12:39:31	799	58,11
12:39:31	1.951	58,13
12:39:31	4.208	58,11
12:39:32	1.951	58,13
12:39:32	515	58,11
12:39:32	4.971	58,13
12:39:32	182	58,11
12:39:33	1.951	58,13
12:39:33	9.107	58,11
12:39:33	3.440	58,13
12:39:33	352	58,11
12:39:33	1.951	58,13
12:39:33	7.579	58,11
12:39:34	1.951	58,13
12:39:34	2.549	58,11
12:39:34	1.951	58,13
12:39:34	343	58,11
12:39:35	31.770	58,13
12:39:35	774	58,12
12:39:35	4.037	58,13
12:39:36	1.720	58,12
12:39:36	184.885	58,13
12:39:38	1.990	58,14
12:39:39	59.515	58,13
12:39:39	550	58,14
12:39:40	5.600	58,13
12:39:42	15.522	58,12
12:39:43	1.717	58,13
12:39:43	1.587	58,12
12:39:43	642	58,13
12:39:43	17	58,12
12:39:43	2.311	58,13
12:39:43	896	58,12
12:39:43	816	58,13
12:39:44	11.455	58,12
12:39:44	4.142	58,14
12:39:44	3.203	58,12
12:39:45	20.880	58,14
12:39:46	77.683	58,15
12:39:47	14.141	58,14
12:39:50	854	58,15
12:39:51	1.483	58,14
12:39:51	1.656	58,15
12:39:52	63.496	58,14
12:39:53	49.278	58,13
12:39:53	171	58,15
12:39:53	3.972	58,13
12:39:54	61	58,15
12:39:54	7.433	58,13
12:39:56	165	58,15
12:39:56	1.086	58,13
12:39:56	3.427	58,15
12:39:56	87.655	58,13
12:40:02	42	58,14
12:40:03	13.738	58,13
12:40:03	2	58,14
12:40:03	27.176	58,13
12:40:06	249	58,14
12:40:06	71.092	58,13
12:40:07	115	58,14
12:40:07	186.911	58,13
12:40:12	115	58,14
12:40:12	1	58,13
12:40:12	87.413	58,14
12:40:13	185	58,13
12:40:13	1.203	58,14
12:40:13	7.169	58,13
12:40:14	2.627	58,12
12:40:14	151.203	58,13
12:40:15	70.364	58,12
12:40:15	289	58,14
12:40:15	23.263	58,12
12:40:16	682	58,14
12:40:17	689	58,12
12:40:17	149	58,14
12:40:18	172	58,12

12:40:18	6	58,14
12:40:18	23.489	58,12
12:40:20	4.085	58,14
12:40:20	6.197	58,12
12:40:22	18.278	58,14
12:40:22	172	58,12
12:40:23	5.158	58,14
12:40:24	710	58,12
12:40:24	10.484	58,13
12:40:25	18.126	58,12
12:40:29	220	58,14
12:40:29	1.856	58,12
12:40:30	6	58,13
12:40:30	20	58,14
12:40:30	85.944	58,12
12:40:36	171	58,14
12:40:37	1.035	58,13
12:40:37	28.673	58,14
12:40:38	172	58,13
12:40:38	42.199	58,14
12:40:39	10.775	58,13
12:40:39	19.552	58,12
12:40:39	20.000	58,14
12:40:40	11.045	58,12
12:40:40	14.570	58,14
12:40:40	11.677	58,12
12:40:40	5.430	58,14
12:40:40	2.196	58,12
12:40:40	1.022	58,14
12:40:41	2.126	58,12
12:40:41	20.000	58,14
12:40:42	1.421	58,12
12:40:42	101.429	58,14
12:40:42	2.479	58,15
12:40:43	1.756	58,14
12:40:43	16	58,15
12:40:43	19.420	58,14
12:40:45	467	58,15
12:40:45	22.383	58,14
12:40:46	63.278	58,13
12:40:46	1.114	58,14
12:40:46	7.445	58,13
12:40:46	7.458	58,14
12:40:47	61	58,15
12:40:47	28.046	58,14
12:40:47	3.119	58,13
12:40:47	274	58,14
12:40:47	1.419	58,13
12:40:47	53.423	58,12
12:40:47	784	58,13
12:40:47	9.684	58,12
12:40:48	15.414	58,13
12:40:49	134	58,15
12:40:49	12.917	58,13
12:40:51	1.475	58,12
12:40:54	1.816	58,13
12:40:55	678	58,15
12:40:55	10.967	58,13
12:40:55	3.178	58,14
12:40:55	58	58,13
12:40:56	4.226	58,14
12:40:56	25.774	58,13
12:40:57	1.669	58,14
12:40:57	343	58,15
12:40:57	3.331	58,14
12:40:58	6.406	58,13
12:40:59	28	58,12
12:41:00	38	58,14
12:41:00	993	58,15
12:41:00	148.715	58,12
12:41:06	49	58,15
12:41:06	71.958	58,12
12:41:13	190	58,14
12:41:13	1.512	58,12
12:41:14	5.654	58,14
12:41:15	412	58,12
12:41:15	37.262	58,14
12:41:15	5.794	58,12
12:41:16	300	58,15
12:41:16	7.140	58,12
12:41:16	2.054	58,15
12:41:16	13.647	58,12
12:41:17	341	58,15
12:41:17	473	58,12
12:41:17	37	58,15
12:41:17	9.963	58,12
12:41:17	107	58,15
12:41:18	1.905	58,12
12:41:18	51	58,15
12:41:18	343	58,12
12:41:18	102	58,15
12:41:19	21.603	58,12
12:41:19	94	58,15
12:41:19	3.740	58,12
12:41:19	177	58,15
12:41:20	343	58,12
12:41:20	10	58,15
12:41:20	2.429	58,12
12:41:21	171	58,15
12:41:21	1.676	58,12
12:41:22	1.373	58,15
12:41:22	25	58,12
12:41:22	158	58,15
12:41:23	4.060	58,12
12:41:23	12	58,15
12:41:23	876	58,12
12:41:24	90	58,15
12:41:24	4.573	58,12
12:41:25	25	58,15
12:41:25	30.927	58,12
12:41:25	84	58,15
12:41:25	5.411	58,12
12:41:25	171	58,15
12:41:25	1	58,12
12:41:26	342	58,15
12:41:26	57.061	58,12
12:41:27	51	58,15
12:41:28	22.417	58,12
12:41:28	17	58,15
12:41:28	29	58,12
12:41:29	228	58,15
12:41:29	69	58,12
12:41:29	514	58,15
12:41:30	995	58,12
12:41:30	859	58,15

12:41:30	855	58,14
12:41:30	42.306	58,12
12:41:33	149	58,14
12:41:34	11.922	58,12
12:41:34	25.251	58,14
12:41:34	7.477	58,12
12:41:34	54.775	58,14
12:41:35	697	58,12
12:41:35	336	58,14
12:41:35	1.081	58,12
12:41:36	8.688	58,14
12:41:37	4.384	58,12
12:41:37	172	58,14
12:41:38	528	58,12
12:41:38	10	58,14
12:41:38	583	58,12
12:41:39	3.313	58,14
12:41:39	155.524	58,12
12:41:41	984	58,14
12:41:41	22.386	58,12
12:41:43	655	58,13
12:41:43	655	58,14
12:41:43	2.620	58,13
12:41:43	17.733	58,12
12:41:44	1	58,14
12:41:44	2.419	58,12
12:41:44	497	58,14
12:41:45	8.334	58,12
12:41:46	1	58,14
12:41:46	1.668	58,12
12:41:46	3.080	58,14
12:41:47	41	58,12
12:41:47	3.079	58,14
12:41:47	18.376	58,12
12:41:51	371	58,14
12:41:51	2.131	58,12
12:41:51	212	58,14
12:41:52	3.397	58,12
12:41:52	25.348	58,11
12:41:52	8.322	58,12
12:41:54	102	58,11
12:41:54	21.050	58,12
12:41:55	327	58,11
12:41:55	107	58,12
12:41:55	2.667	58,11
12:41:55	114	58,12
12:41:55	532	58,11
12:41:55	47	58,12
12:41:55	3.152	58,11
12:41:55	7.716	58,12
12:41:55	5.803	58,11
12:41:56	566	58,12
12:41:56	165	58,13
12:41:56	6.510	58,12
12:41:57	72.789	58,11
12:41:57	1.583	58,12
12:41:58	1.366	58,11
12:41:58	11.415	58,12
12:41:58	3.138	58,11
12:41:58	4.324	58,12
12:42:01	1.822	58,13
12:42:01	172	58,12
12:42:01	118.679	58,13
12:42:01	3.999	58,12
12:42:02	849	58,13
12:42:03	19.288	58,12
12:42:05	1.475	58,13
12:42:06	3.875	58,12
12:42:07	342	58,13
12:42:07	142	58,12
12:42:08	3.998	58,13
12:42:08	343	58,12
12:42:08	100.000	58,13
12:42:08	5.055	58,12
12:42:10	60	58,13
12:42:10	106.708	58,12
12:42:11	8.252	58,11
12:42:11	407	58,10
12:42:11	1.384	58,11
12:42:11	20.171	58,12
12:42:11	497	58,13
12:42:11	6.872	58,11
12:42:12	188	58,12
12:42:12	176	58,11
12:42:12	43	58,13
12:42:13	9.030	58,11
12:42:13	167	58,13
12:42:13	3.750	58,11
12:42:14	6.846	58,13
12:42:14	213	58,11
12:42:14	2.276	58,12
12:42:15	688	58,13
12:42:15	12.688	58,11
12:42:16	33	58,13
12:42:16	11.784	58,11
12:42:18	109	58,12
12:42:18	1.151	58,11
12:42:18	946	58,12
12:42:18	172.438	58,11
12:42:19	2.855	58,12
12:42:19	1.949	58,11
12:42:20	1.341	58,12
12:42:20	4.348	58,11
12:42:20	338	58,12
12:42:20	36.109	58,11
12:42:23	2.166	58,12
12:42:23	31.886	58,11
12:42:27	205	58,12
12:42:27	5.746	58,11
12:42:28	7	58,12
12:42:28	2.633	58,11
12:42:30	22.033	58,12
12:42:30	6.426	58,13
12:42:30	4.728	58,11
12:42:31	920	58,12
12:42:31	935	58,13
12:42:31	1.719	58,11
12:42:32	1.180	58,13
12:42:32	3.425	58,11
12:42:35	2.485	58,12
12:42:36	29.001	58,11
12:42:40	248	58,12
12:42:40	2.788	58,11
12:42:40	4.532	58,12
12:42:40	11.403	58,11

12:42:41	28	58,12
12:42:41	656	58,11
12:42:42	12.960	58,12
12:42:43	168	58,13
12:42:43	3.919	58,12
12:42:44	843	58,13
12:42:44	457	58,12
12:42:45	1.987	58,13
12:42:46	18.055	58,12
12:42:47	18	58,13
12:42:47	37	58,12
12:42:48	336	58,13
12:42:49	2.593	58,12
12:42:50	514	58,13
12:42:51	36	58,12
12:42:51	167	58,13
12:42:52	17.354	58,12
12:42:52	2	58,13
12:42:52	7.178	58,12
12:42:52	2.154	58,13
12:42:52	25.841	58,12
12:42:57	214	58,13
12:42:58	11.923	58,12
12:42:58	1.882	58,11
12:42:59	1.711	58,12
12:43:01	20.757	58,11
12:43:01	272	58,13
12:43:01	12.815	58,11
12:43:02	31	58,13
12:43:03	36.244	58,11
12:43:09	17.215	58,12
12:43:09	1.735	58,11
12:43:10	3.234	58,12
12:43:10	515	58,11
12:43:11	51.710	58,12
12:43:11	35.722	58,11
12:43:13	1.113	58,10
12:43:13	5.985	58,11
12:43:13	1.612	58,10
12:43:13	85	58,12
12:43:13	884	58,10
12:43:14	1.203	58,11
12:43:14	154	58,12
12:43:14	4.777	58,11
12:43:16	4.480	58,12
12:43:16	1.599	58,11
12:43:16	114	58,10
12:43:16	552	58,11
12:43:16	25.208	58,10
12:43:16	10.021	58,11
12:43:16	3.747	58,10
12:43:17	3.635	58,11
12:43:18	297	58,12
12:43:18	2.204	58,11
12:43:19	58	58,12
12:43:19	687	58,11
12:43:19	172	58,12
12:43:19	686	58,11
12:43:20	15.016	58,12
12:43:21	7.230	58,11
12:43:22	23.086	58,10
12:43:22	2.909	58,11
12:43:22	1.818	58,10
12:43:22	1.068	58,11
12:43:22	187	58,10
12:43:22	7.922	58,11
12:43:22	1.066	58,10
12:43:22	2.207	58,11
12:43:22	2.715	58,10
12:43:23	1.854	58,11
12:43:23	168	58,12
12:43:23	5.604	58,11
12:43:23	720	58,10
12:43:23	7.293	58,11
12:43:23	1.301	58,10
12:43:24	635	58,11
12:43:24	14.160	58,12
12:43:25	5.728	58,11
12:43:25	4.117	58,12
12:43:25	3.145	58,11
12:43:26	3.088	58,12
12:43:26	171	58,11
12:43:26	2.316	58,12
12:43:26	386	58,11
12:43:27	45.730	58,12
12:43:27	8.263	58,13
12:43:27	484	58,11
12:43:28	285	58,12
12:43:29	345	58,11
12:43:29	906	58,12
12:43:29	1.672	58,11
12:43:30	660	58,13
12:43:30	1.002	58,12
12:43:31	3.321	58,11
12:43:31	972	58,12
12:43:31	19.749	58,11
12:43:31	186	58,12
12:43:32	22	58,11
12:43:32	243	58,12
12:43:33	2.784	58,11
12:43:33	78	58,12
12:43:33	860	58,11
12:43:34	59	58,12
12:43:34	468	58,11
12:43:34	44	58,12
12:43:34	1.138	58,11
12:43:35	33	58,12
12:43:35	2.304	58,11
12:43:35	25	58,12
12:43:35	1.472	58,11
12:43:36	85	58,12
12:43:36	171	58,11
12:43:36	19	58,12
12:43:36	1.547	58,11
12:43:36	14	58,12
12:43:37	5.191	58,11
12:43:37	166.810	58,10
12:43:37	243	58,11
12:43:37	10	58,12
12:43:37	5.504	58,10
12:43:37	3.605	58,11
12:43:37	561	58,10
12:43:37	2.080	58,11
12:43:38	8	58,12
12:43:38	866	58,11

VOLVER AL INICIO

12:43:38	10.469	58,10
12:43:38	2.118	58,12
12:43:39	66	58,10
12:43:39	6	58,12
12:43:39	172	58,10
12:43:39	3	58,12
12:43:40	11.319	58,10
12:43:40	2	58,12
12:43:40	4.514	58,10
12:43:41	3	58,12
12:43:41	2.342	58,10
12:43:42	2	58,12
12:43:42	1.142	58,10
12:43:43	67	58,12
12:43:43	13.402	58,10
12:43:44	86	58,12
12:43:45	687	58,10
12:43:45	5.285	58,12
12:43:46	60.033	58,10
12:43:46	129	58,12
12:43:47	285.368	58,10
12:43:48	341	58,12
12:43:48	27.895	58,10
12:43:50	372	58,11
12:43:51	21.017	58,10
12:43:52	682	58,11
12:43:52	16.587	58,10
12:43:54	4.709	58,11
12:43:54	4.372	58,10
12:43:55	100	58,12
12:43:55	1.168	58,10
12:43:56	68	58,12
12:43:56	8.144	58,10
12:43:57	3.699	58,12
12:43:58	19.559	58,10
12:43:59	336	58,12
12:43:59	5.714	58,10
12:43:59	135	58,11
12:43:59	739	58,10
12:43:59	48	58,11
12:43:59	8.098	58,10
12:44:00	1	58,12
12:44:01	29.547	58,10
12:44:03	8.256	58,11
12:44:03	341	58,10
12:44:04	205	58,12
12:44:04	17	58,10
12:44:04	1.657	58,12
12:44:04	14.100	58,10
12:44:05	290	58,12
12:44:05	31	58,11
12:44:05	16.148	58,12
12:44:05	687	58,10
12:44:06	172	58,12
12:44:06	1.333	58,11
12:44:06	50.085	58,10
12:44:06	77.500	58,12
12:44:06	989	58,10
12:44:07	1.382	58,11
12:44:07	5.068	58,10
12:44:07	27.605	58,12
12:44:07	61.087	58,10
12:44:07	11.608	58,12
12:44:07	7.496	58,10
12:44:07	14.615	58,12
12:44:07	3.718	58,10
12:44:08	4.132	58,12
12:44:08	1.227	58,10
12:44:08	21.010	58,12
12:44:08	3.619	58,11
12:44:08	2.599	58,10
12:44:08	2.864	58,11
12:44:08	42.471	58,10
12:44:11	51	58,11
12:44:11	2.914	58,10
12:44:11	23.054	58,12
12:44:12	711	58,11
12:44:12	855	58,12
12:44:13	865	58,10
12:44:13	70	58,12
12:44:13	4.384	58,10
12:44:13	2.716	58,11
12:44:13	13.264	58,10
12:44:14	86	58,12
12:44:14	2.449	58,10
12:44:16	497	58,12
12:44:17	397	58,10
12:44:18	284	58,12
12:44:19	5.467	58,11
12:44:19	333	58,10
12:44:19	1.104	58,11
12:44:19	8.855	58,10
12:44:21	343	58,12
12:44:21	165	58,11
12:44:22	5.178	58,12
12:44:22	501	58,11
12:44:22	465	58,12
12:44:22	1.646	58,11
12:44:24	2.948	58,12
12:44:25	393	58,11
12:44:26	3.375	58,12
12:44:26	37	58,11
12:44:27	198	58,12
12:44:27	173	58,10
12:44:28	7.238	58,12
12:44:29	29.363	58,10
12:44:32	80	58,12
12:44:33	99	58,11
12:44:34	1.155	58,12
12:44:34	54.586	58,11
12:44:40	102	58,12
12:44:40	1.032	58,11
12:44:40	190	58,12
12:44:40	2.553	58,11
12:44:40	356	58,12
12:44:41	9.716	58,11
12:44:42	17	58,12
12:44:43	21.943	58,11
12:44:44	8	58,12
12:44:44	177	58,11
12:44:44	6.663	58,12
12:44:45	711	58,11
12:44:45	315	58,12
12:44:46	2.220	58,11
12:44:46	662	58,12
12:44:46	10.669	58,11
12:44:47	11.341	58,10
12:44:47	252	58,12
12:44:47	180	58,10
12:44:48	161	58,12
12:44:48	274.089	58,10
12:44:49	1.529	58,12
12:44:50	141	58,10
12:44:50	1.211	58,12
12:44:51	11.869	58,10
12:44:52	182	58,12
12:44:52	13.591	58,10
12:44:54	3.994	58,12
12:44:54	1.773	58,10
12:44:56	2.303	58,12
12:44:57	861	58,11
12:44:57	148	58,12
12:44:58	19.153	58,11
12:44:59	11.054	58,10
12:45:00	22.297	58,12
12:45:00	6.291	58,10
12:45:02	165	58,12
12:45:02	7.787	58,10
12:45:03	66	58,12
12:45:04	12.280	58,10
12:45:04	168	58,12
12:45:04	4.104	58,10
12:45:05	784	58,11
12:45:05	7.090	58,10
12:45:08	165	58,12
12:45:08	2.101	58,10
12:45:10	16.619	58,11
12:45:10	1.036	58,10
12:45:11	31.461	58,11
12:45:11	13.804	58,10
12:45:13	3.415	58,11
12:45:13	22.071	58,10
12:45:14	331	58,11
12:45:15	11.841	58,10
12:45:16	8.602	58,11
12:45:16	9.319	58,10
12:45:19	15.449	58,11
12:45:20	3.367	58,10
12:45:21	4.250	58,11
12:45:21	47.321	58,10
12:45:25	49	58,11
12:45:25	1.181	58,10
12:45:25	97	58,11
12:45:26	273.983	58,10
12:45:27	1.110	58,11
12:45:28	13.174	58,10
12:45:29	2.564	58,09
12:45:29	3.500	58,11
12:45:30	8.607	58,10
12:45:31	1.771	58,09
12:45:31	85.925	58,10
12:45:32	62	58,09
12:45:32	8.607	58,10
12:45:32	1.401	58,09
12:45:32	860	58,10
12:45:32	497	58,09
12:45:33	795	58,10
12:45:33	3.392	58,09
12:45:34	860	58,10
12:45:34	1.537	58,09
12:45:35	866	58,10
12:45:36	86	58,09
12:45:36	883	58,10
12:45:36	5.730	58,09
12:45:36	860	58,10
12:45:37	228	58,09
12:45:37	860	58,10
12:45:37	2.062	58,09
12:45:38	13.767	58,10
12:45:38	8	58,09
12:45:38	860	58,10
12:45:38	356	58,09
12:45:38	1.027	58,10
12:45:38	309	58,09
12:45:39	860	58,10
12:45:39	3.582	58,09
12:45:40	860	58,10
12:45:40	687	58,09
12:45:40	860	58,10
12:45:40	4.749	58,09
12:45:42	16.576	58,10
12:45:43	11.272	58,09
12:45:45	857	58,10
12:45:45	4.730	58,09
12:45:45	28.108	58,10
12:45:45	3.988	58,09
12:45:46	197	58,10
12:45:46	97	58,09
12:45:47	34	58,10
12:45:47	266	58,09
12:45:48	342	58,10
12:45:48	3.794	58,09
12:45:48	2.067	58,10
12:45:49	28.886	58,09
12:45:49	171	58,10
12:45:50	13.769	58,09
12:45:50	12	58,10
12:45:50	171	58,09
12:45:51	295	58,10
12:45:51	6.151	58,09
12:45:52	308	58,10
12:45:52	1.654	58,09
12:45:52	171	58,10
12:45:53	498	58,09
12:45:53	845	58,10
12:45:53	8	58,09
12:45:53	111	58,10
12:45:53	10.912	58,09
12:45:54	174.546	58,10
12:45:55	930	58,09
12:45:55	29	58,10
12:45:55	10.626	58,09
12:45:55	51	58,10
12:45:56	92	58,09
12:45:56	58	58,10
12:45:57	528	58,09
12:45:57	53	58,10
12:45:57	2.758	58,09
12:45:58	388	58,10
12:45:58	15.690	58,09
12:45:59	172	58,10
12:45:59	7.324	58,09
12:46:01	34.287	58,10
12:46:01	2.868	58,09
12:46:01	860	58,10
12:46:02	1.029	58,09
12:46:02	944	58,10
12:46:03	3.533	58,09
12:46:03	860	58,10
12:46:03	4.812	58,09
12:46:03	1.063	58,10
12:46:04	1.721	58,09
12:46:05	1.548	58,10
12:46:05	172	58,09
12:46:06	860	58,10
12:46:06	5.465	58,09
12:46:06	1.720	58,10
12:46:07	2.354	58,09
12:46:08	51.714	58,10
12:46:08	13.561	58,11
12:46:08	5.480	58,10
12:46:10	422	58,11
12:46:10	29.872	58,10
12:46:12	40.456	58,09
12:46:12	15	58,11
12:46:12	4.497	58,09
12:46:14	11.959	58,11
12:46:14	5.045	58,09
12:46:15	1	58,11
12:46:15	10.893	58,09
12:46:17	2.897	58,11
12:46:17	10.463	58,09
12:46:19	13	58,10
12:46:19	503	58,09
12:46:20	2.174	58,11
12:46:20	2.230	58,09
12:46:23	3.705	58,11
12:46:23	730	58,09
12:46:24	86	58,11
12:46:25	2.480	58,09
12:46:27	1	58,10
12:46:27	3.875	58,09
12:46:30	142	58,10
12:46:30	25.885	58,11
12:46:31	170.609	58,09
12:46:31	25.000	58,11
12:46:31	4.452	58,09
12:46:33	249	58,11
12:46:33	12.417	58,09
12:46:42	3.584	58,11
12:46:43	942	58,09
12:46:44	249	58,11
12:46:44	1.193	58,09
12:46:47	2.579	58,10
12:46:47	4.528	58,09
12:46:50	860	58,10
12:46:50	284	58,09
12:46:50	860	58,10
12:46:51	568	58,09
12:46:51	3.157	58,10
12:46:52	1.721	58,09
12:46:52	1.806	58,10
12:46:53	34	58,09
12:46:54	1.368	58,10
12:46:54	172	58,09
12:46:55	1.720	58,10
12:46:56	327	58,09
12:46:56	1.021	58,10
12:46:57	824	58,09
12:46:57	1.720	58,10
12:46:58	345	58,09
12:46:58	860	58,10
12:46:59	710	58,09
12:46:59	1.720	58,10
12:47:00	17	58,09
12:47:01	860	58,10
12:47:02	185	58,09
12:47:02	1.953	58,10
12:47:02	888	58,09
12:47:02	860	58,10
12:47:02	1.349	58,09
12:47:03	34.744	58,10
12:47:04	176	58,09
12:47:04	1.382	58,10
12:47:05	5.585	58,09
12:47:05	1.720	58,10
12:47:06	17	58,09
12:47:07	17.434	58,10
12:47:07	142	58,09
12:47:08	860	58,10
12:47:08	175	58,09
12:47:08	860	58,10
12:47:08	32.563	58,09
12:47:09	860	58,10
12:47:09	356	58,09
12:47:09	83	58,10
12:47:09	957	58,09
12:47:10	860	58,10
12:47:10	13.236	58,09
12:47:11	1.027	58,10
12:47:11	610	58,09
12:47:11	2.517	58,10
12:47:11	142	58,09
12:47:12	860	58,10
12:47:12	515	58,09
12:47:12	15.800	58,10
12:47:12	1.280	58,09
12:47:13	15.802	58,10
12:47:13	4.092	58,09
12:47:14	17.520	58,10
12:47:14	142	58,09
12:47:14	15.800	58,10
12:47:14	690	58,09
12:47:15	16.660	58,10
12:47:15	19.036	58,09
12:47:16	15.800	58,10
12:47:16	86	58,09
12:47:16	720	58,10
12:47:16	779	58,09
12:47:16	140	58,10
12:47:16	1.718	58,09
12:47:16	43.086	58,10
12:47:17	1.891	58,11
12:47:17	3.468	58,09
12:47:18	8.530	58,11
12:47:18	2.837	58,09
12:47:18	98	58,11
12:47:19	7.826	58,09
12:47:21	165	58,11
12:47:22	22.028	58,09
12:47:23	533	58,11
12:47:23	81	58,09
12:47:23	1	58,11
12:47:24	2.020	58,09
12:47:25	136	58,11
12:47:25	4.177	58,09
12:47:26	345	58,11
12:47:26	4.435	58,09
12:47:26	390	58,11
12:47:27	32.468	58,09
12:47:30	64	58,11
12:47:30	47	58,09
12:47:31	168	58,11
12:47:31	193.582	58,09
12:47:36	4.071	58,11
12:47:37	77.419	58,09
12:47:43	15	58,10
12:47:44	2.801	58,09
12:47:45	860	58,10
12:47:45	34	58,09
12:47:45	232	58,10
12:47:46	1.384	58,09
12:47:46	2.858	58,10
12:47:46	91	58,09
12:47:46	1.272	58,10
12:47:47	998	58,09
12:47:47	549	58,10
12:47:47	181	58,09
12:47:47	860	58,10
12:47:47	1.726	58,09
12:47:48	688	58,10
12:47:48	80	58,09
12:47:48	860	58,10
12:47:48	250.345	58,09
12:47:49	860	58,10
12:47:49	3.663	58,09
12:47:49	860	58,10
12:47:50	932	58,09
12:47:50	1.720	58,10
12:47:51	103.754	58,09
12:47:51	426	58,08
12:47:51	337	58,09
12:47:51	17	58,08
12:47:51	860	58,09
12:47:52	240	58,08
12:47:52	860	58,09
12:47:52	713	58,08
12:47:53	860	58,09
12:47:53	2.752	58,08
12:47:53	860	58,09
12:47:54	1.816	58,08
12:47:54	860	58,09
12:47:54	1.371	58,08
12:47:55	860	58,09
12:47:55	6.511	58,08
12:47:55	685	58,09
12:47:56	107	58,08
12:47:56	345	58,09
12:47:56	984	58,08
12:47:57	18	58,09
12:47:58	859	58,08
12:47:58	136	58,09
12:47:58	10.437	58,08
12:47:59	165	58,09
12:47:59	83.809	58,08
12:48:00	16.380	58,07
12:48:01	200	58,06
12:48:02	172	58,08
12:48:02	59	58,07
12:48:02	562	58,06
12:48:02	2.971	58,07
12:48:03	2	58,08
12:48:03	7.147	58,07
12:48:04	11	58,08
12:48:05	6.935	58,07
12:48:06	12.342	58,06
12:48:06	888	58,07
12:48:06	528	58,06
12:48:06	4.538	58,07
12:48:07	4.538	58,08
12:48:07	6.837	58,07
12:48:10	167	58,08
12:48:10	8.688	58,07
12:48:10	175	58,08
12:48:10	5.830	58,07
12:48:11	3.236	58,06
12:48:11	1.363	58,07
12:48:11	15.770	58,06
12:48:11	171	58,08
12:48:12	3.784	58,07
12:48:13	1.685	58,06
12:48:13	20.000	58,07
12:48:13	21.804	58,08
12:48:14	2.877	58,06
12:48:17	3.013	58,08
12:48:18	90	58,06
12:48:18	7.264	58,08
12:48:19	4.435	58,06
12:48:22	17	58,08
12:48:23	142	58,06
12:48:23	3.443	58,08
12:48:24	256	58,06
12:48:26	4.652	58,07
12:48:27	1.795	58,06
12:48:29	8.190	58,07
12:48:30	624	58,06
12:48:32	269.158	58,07
12:48:32	15.450	58,08
12:48:32	86	58,07
12:48:32	55.482	58,08
12:48:33	692	58,07
12:48:34	9.781	58,08
12:48:35	230.616	58,07
12:48:36	8.843	58,06
12:48:36	91	58,07
12:48:37	951	58,06
12:48:37	1.670	58,07
12:48:38	1.854	58,06
12:48:38	69	58,07
12:48:38	710	58,06
12:48:38	165	58,08
12:48:39	901	58,06
12:48:42	1.378	58,07
12:48:43	25	58,06
12:48:43	220	58,07
12:48:44	162	58,06
12:48:46	74	58,07
12:48:46	172	58,06
12:48:47	178	58,07
12:48:47	214	58,06
12:48:47	3.899	58,07
12:48:49	1.638	58,06
12:48:51	367	58,07
12:48:51	1.339	58,06
12:48:55	1	58,07
12:48:56	5.816	58,06
12:49:00	1.588	58,07
12:49:00	22.056	58,06
12:49:02	6	58,07
12:49:03	13.076	58,06
12:49:04	8.744	58,07
12:49:05	352	58,06
12:49:05	50.000	58,07
12:49:05	1.667	58,06
12:49:06	1.980	58,07
12:49:07	5.246	58,06
12:49:07	47	58,07
12:49:08	4.207	58,06
12:49:10	85	58,07
12:49:10	68.753	58,06
12:49:15	11	58,07
12:49:15	5.157	58,06
12:49:15	50	58,07
12:49:16	16.556	58,06
12:49:19	123	58,07
12:49:19	2.924	58,06
12:49:21	602	58,07
12:49:21	11.466	58,06
12:49:27	3	58,07
12:49:27	3.438	58,06
12:49:28	50.000	58,07
12:49:28	5.419	58,06
12:49:32	20.000	58,07
12:49:32	88	58,06
12:49:32	50.000	58,07
12:49:32	2.787	58,06
12:49:32	75.024	58,07
12:49:33	29.976	58,08
12:49:33	524	58,06
12:49:33	2	58,08
12:49:33	4.141	58,06
12:49:36	82	58,08
12:49:36	8.733	58,06
12:49:37	86	58,08
12:49:37	863	58,06
12:49:38	117	58,07
12:49:38	1.154	58,08
12:49:39	1.952	58,07
12:49:40	3.740	58,06
12:49:40	5.200	58,08
12:49:40	4.246	58,06
12:49:42	42.223	58,08
12:49:42	77.841	58,09
12:49:42	955	58,06
12:49:42	688	58,07
12:49:43	1.879	58,08
12:49:43	8.617	58,07
12:49:43	5.226	58,08
12:49:44	6.684	58,07
12:49:45	172.272	58,08
12:49:46	82.011	58,07
12:49:46	171	58,06
12:49:46	5.000	58,07
12:49:46	284	58,06
12:49:46	5.000	58,07
12:49:46	1.169	58,06
12:49:46	15.000	58,07
12:49:46	27.491	58,06
12:49:46	37.050	58,07
12:49:47	4.136	58,06
12:49:49	4	58,07
12:49:49	450	58,06
12:49:50	883	58,07
12:49:50	257	58,06
12:49:50	20.000	58,07
12:49:50	2.890	58,06
12:49:50	3.306	58,07
12:49:50	4.728	58,06
12:49:52	34	58,07
12:49:52	21.809	58,06
12:49:53	2.403	58,07
12:49:53	35.194	58,08
12:49:53	517	58,06
12:49:54	53	58,08
12:49:54	4.048	58,06
12:49:57	3.882	58,08
12:49:57	961	58,06
12:49:58	172	58,08
12:49:58	13.427	58,06
12:50:02	13	58,08
12:50:02	2.354	58,06
12:50:04	116	58,08
12:50:04	527	58,06
12:50:04	2.583	58,08
12:50:05	71	58,06
12:50:05	1.553	58,08
12:50:06	1.062	58,06
12:50:07	17.210	58,08
12:50:07	181	58,06
12:50:08	32	58,08
12:50:08	6.426	58,06
12:50:11	2.322	58,08
12:50:11	284	58,06
12:50:11	430	58,08
12:50:11	104	58,07
12:50:12	187	58,06
12:50:13	4.395	58,07
12:50:13	711	58,06
12:50:14	82.781	58,08
12:50:14	284	58,06
12:50:15	11.933	58,08
12:50:16	347	58,06
12:50:17	5.028	58,08
12:50:17	81	58,06
12:50:17	10.460	58,08

VOLVER AL INICIO

12:50:17	6.126	58,09
12:50:18	594	58,08
12:50:18	11.293	58,07
12:50:23	3.287	58,08
12:50:24	959	58,07
12:50:28	165	58,08
12:50:28	1.152	58,07
12:50:29	8.494	58,08
12:50:30	14.690	58,07
12:50:32	452	58,08
12:50:33	17	58,07
12:50:34	829	58,08
12:50:34	513	58,07
12:50:35	9.820	58,08
12:50:37	3	58,09
12:50:37	4.100	58,08
12:50:41	9	58,09
12:50:41	34	58,08
12:50:43	172	58,09
12:50:43	262	58,08
12:50:43	23.855	58,09
12:50:44	1.845	58,08
12:50:44	1.377	58,09
12:50:45	1.256	58,08
12:50:46	50	58,09
12:50:47	852	58,08
12:50:48	1.658	58,09
12:50:48	103.021	58,08
12:50:49	4.019	58,09
12:50:50	205	58,08
12:50:50	5.993	58,09
12:50:50	4.362	58,08
12:50:53	165	58,09
12:50:53	86	58,08
12:50:54	25.991	58,09
12:50:54	382	58,08
12:50:55	23.543	58,09
12:50:55	2.373	58,08
12:50:57	9.443	58,09
12:50:58	4.575	58,08
12:51:00	344	58,10
12:51:00	142	58,08
12:51:01	1.042	58,09
12:51:01	1.195	58,08
12:51:01	180	58,09
12:51:01	172	58,08
12:51:02	4.669	58,09
12:51:02	1.202	58,08
12:51:02	3.476	58,09
12:51:04	1.008	58,10
12:51:04	7.118	58,09
12:51:07	6.695	58,10
12:51:07	4.815	58,08
12:51:07	1.263	58,09
12:51:08	117	58,10
12:51:08	11.338	58,09
12:51:09	5	58,10
12:51:09	4.295	58,09
12:51:10	350	58,10
12:51:10	6.433	58,09
12:51:11	497	58,10
12:51:11	24.053	58,09
12:51:14	25.817	58,10
12:51:14	85	58,09
12:51:15	10.264	58,10
12:51:15	2.266	58,09
12:51:16	113.366	58,10
12:51:17	345	58,09
12:51:17	84	58,10
12:51:17	84	58,11
12:51:17	130	58,12
12:51:17	10	58,09
12:51:17	19.183	58,10
12:51:18	17.418	58,11
12:51:18	901	58,10
12:51:18	2.835	58,09
12:51:20	83	58,11
12:51:21	2.474	58,09
12:51:23	2.631	58,10
12:51:24	1.822	58,09
12:51:24	1	58,10
12:51:24	30.736	58,09
12:51:24	85.759	58,08
12:51:25	85	58,10
12:51:26	142	58,08
12:51:26	16	58,10
12:51:27	95	58,08
12:51:27	156	58,10
12:51:28	62	58,08
12:51:29	187	58,10
12:51:30	172	58,08
12:51:30	344	58,10
12:51:31	6.214	58,08
12:51:32	51	58,10
12:51:32	549	58,08
12:51:33	1.925	58,10
12:51:33	535	58,08
12:51:33	10	58,10
12:51:33	5.159	58,08
12:51:33	2.262	58,10
12:51:34	172	58,08
12:51:34	246	58,10
12:51:34	2.741	58,08
12:51:35	3.992	58,09
12:51:38	891	58,10
12:51:39	20.806	58,09
12:51:39	582	58,10
12:51:40	185	58,09
12:51:41	2.063	58,08
12:51:42	32	58,10
12:51:42	500	58,08
12:51:43	341	58,10
12:51:43	2.279	58,08
12:51:44	29.698	58,09
12:51:45	4.705	58,08
12:51:45	222	58,09
12:51:45	2.956	58,08
12:51:46	48	58,09
12:51:46	3.546	58,08
12:51:48	19.780	58,09
12:51:49	6.319	58,08
12:51:49	11.166	58,07
12:51:49	1.687	58,08
12:51:50	30.479	58,09
12:51:50	9.546	58,10
12:51:51	356	58,08
12:51:51	4.000	58,09
12:51:51	5.548	58,10
12:51:51	791	58,08
12:51:51	6.183	58,09
12:51:53	151	58,10
12:51:54	35.112	58,09
12:52:00	1.528	58,08
12:52:01	172	58,10
12:52:01	6.271	58,08
12:52:01	59.169	58,07
12:52:02	5.845	58,08
12:52:02	13.029	58,09
12:52:02	15.482	58,08
12:52:04	4.740	58,07
12:52:07	15	58,09
12:52:07	2.807	58,07
12:52:10	2.000	58,09
12:52:10	468	58,07
12:52:12	29	58,09
12:52:12	42.673	58,07
12:52:13	172	58,09
12:52:13	71	58,07
12:52:14	2.193	58,08
12:52:14	5.468	58,07
12:52:18	32.755	58,09
12:52:19	313	58,08
12:52:19	3.388	58,09
12:52:20	1.997	58,08
12:52:22	995	58,09
12:52:23	28.667	58,08
12:52:25	384	58,07
12:52:25	172	58,09
12:52:26	348	58,07
12:52:27	172	58,09
12:52:27	686	58,07
12:52:28	124	58,09
12:52:28	346	58,07
12:52:29	54.390	58,09
12:52:30	86	58,08
12:52:30	18.044	58,09
12:52:31	700	58,08
12:52:31	1.100	58,09
12:52:32	1.482	58,08
12:52:33	422	58,09
12:52:34	611	58,08
12:52:37	2	58,09
12:52:37	2.561	58,08
12:52:38	64.111	58,09
12:52:38	506	58,08
12:52:39	1.815	58,09
12:52:40	4.501	58,08
12:52:43	2.892	58,09
12:52:43	2.290	58,08
12:52:47	585	58,07
12:52:49	82	58,09
12:52:49	41	58,08
12:52:50	35.020	58,07
12:52:53	8	58,08
12:52:53	9.093	58,09
12:52:54	710	58,07
12:52:55	55	58,08
12:52:56	1.035	58,07
12:52:58	14	58,09
12:52:58	86	58,07
12:52:58	416	58,09
12:52:59	42	58,07
12:52:59	497	58,09
12:53:00	3.194	58,07
12:53:01	7	58,09
12:53:01	29.737	58,07
12:53:06	13.235	58,09
12:53:06	441	58,07
12:53:06	855	58,09
12:53:06	3.036	58,07
12:53:08	1.748	58,09
12:53:08	500	58,07
12:53:08	3	58,09
12:53:08	7.395	58,07
12:53:11	17	58,09
12:53:11	1	58,07
12:53:12	1.721	58,09
12:53:12	2.047	58,07
12:53:13	85	58,09
12:53:13	512	58,07
12:53:13	11	58,09
12:53:14	550	58,07
12:53:14	331	58,09
12:53:14	2.095	58,07
12:53:14	1.007	58,09
12:53:14	858	58,07
12:53:15	8.607	58,09
12:53:15	6.013	58,07
12:53:20	995	58,08
12:53:20	19.514	58,07
12:53:24	6.867	58,08
12:53:25	7.083	58,07
12:53:25	3	58,08
12:53:25	7.094	58,07
12:53:25	2.582	58,08
12:53:26	344	58,09
12:53:26	4.020	58,07
12:53:28	344	58,09
12:53:28	4.046	58,07
12:53:30	24.658	58,09
12:53:31	15.717	58,07
12:53:33	25.822	58,09
12:53:33	431	58,07
12:53:33	15.478	58,09
12:53:34	2.315	58,08
12:53:35	7.752	58,09
12:53:35	86	58,08
12:53:35	713	58,09
12:53:36	964	58,08
12:53:36	171	58,10
12:53:36	3.419	58,08
12:53:38	392	58,10
12:53:38	1.618	58,08
12:53:40	1.713	58,10
12:53:40	1.937	58,08
12:53:41	91	58,10
12:53:41	17	58,08
12:53:42	1	58,10
12:53:42	9.644	58,08
12:53:42	2.776	58,07
12:53:42	19.999	58,09
12:53:42	79.090	58,08
12:53:45	1.574	58,07
12:53:45	50.086	58,08
12:53:46	2.051	58,07
12:53:46	66.746	58,08
12:53:47	120	58,07
12:53:47	4.333	58,08
12:53:47	4	58,09
12:53:47	515	58,07
12:53:48	25.822	58,09
12:53:48	2.762	58,07
12:53:48	26.007	58,09
12:53:49	33.293	58,08
12:53:52	18.539	58,10
12:53:52	19.999	58,09
12:53:53	20.000	58,08
12:53:58	3.500	58,07
12:54:00	1	58,09
12:54:00	85	58,08
12:54:00	19.999	58,09
12:54:00	29	58,08
12:54:00	1	58,09
12:54:00	32	58,10
12:54:01	17.120	58,08
12:54:03	33	58,10
12:54:03	2.766	58,08
12:54:04	113	58,07
12:54:04	20.000	58,09
12:54:04	3.184	58,10
12:54:04	5.158	58,08
12:54:04	4.302	58,09
12:54:05	1.916	58,08
12:54:06	494	58,10
12:54:06	10.860	58,08
12:54:10	1.156	58,10
12:54:10	49	58,08
12:54:10	89	58,10
12:54:10	14.852	58,08
12:54:15	689	58,07
12:54:18	42.909	58,09
12:54:19	17	58,07
12:54:19	182	58,09
12:54:19	628	58,07
12:54:24	437	58,09
12:54:25	9.352	58,07
12:54:28	3.810	58,09
12:54:28	192	58,07
12:54:29	186	58,09
12:54:29	2.851	58,07
12:54:35	4.661	58,08
12:54:36	713	58,07
12:54:40	33	58,08
12:54:41	1.227	58,07
12:54:41	111	58,08
12:54:42	17	58,07
12:54:43	3.615	58,08
12:54:43	173	58,07
12:54:44	8.710	58,08
12:54:44	490	58,07
12:54:44	15.016	58,08
12:54:45	172	58,07
12:54:45	3.648	58,08
12:54:46	367	58,07
12:54:48	370	58,08
12:54:48	766	58,07
12:54:50	1.786	58,08
12:54:50	102	58,07
12:54:52	74	58,08
12:54:52	946	58,07
12:54:54	162	58,08
12:54:55	3.195	58,07
12:54:55	7.462	58,08
12:54:56	416	58,07
12:54:57	19.027	58,08
12:54:58	15.693	58,07
12:55:00	43.075	58,08
12:55:00	1.257	58,07
12:55:00	16.583	58,08
12:55:01	2.292	58,07
12:55:01	241	58,08
12:55:01	6.888	58,07
12:55:05	165	58,08
12:55:05	3.105	58,07
12:55:05	49	58,08
12:55:05	6.941	58,07
12:55:07	6.321	58,08
12:55:08	4.355	58,07
12:55:10	174	58,08
12:55:10	27.482	58,07
12:55:15	829	58,08
12:55:15	42	58,07
12:55:15	39.199	58,08
12:55:16	29.883	58,07
12:55:20	4.975	58,08
12:55:20	24.133	58,07
12:55:22	15	58,08
12:55:22	4.264	58,07
12:55:24	4.985	58,08
12:55:25	703	58,07
12:55:25	1.700	58,08
12:55:26	17.890	58,07
12:55:27	3	58,08
12:55:27	29.946	58,07
12:55:28	7.693	58,06
12:55:28	496	58,07
12:55:29	4.145	58,08
12:55:29	13.828	58,07
12:55:30	3.003	58,08
12:55:30	4.486	58,07
12:55:31	512	58,08
12:55:32	25.967	58,07
12:55:32	44.890	58,06
12:55:32	1.473	58,07
12:55:32	9.124	58,08
12:55:33	3.894	58,07
12:55:35	2.285	58,08
12:55:35	1.753	58,07
12:55:35	12.604	58,08
12:55:35	418	58,07
12:55:36	1	58,08
12:55:36	18.802	58,07
12:55:38	34.844	58,08
12:55:39	702	58,07
12:55:39	15	58,08
12:55:39	525	58,07
12:55:40	509	58,08
12:55:41	4.185	58,07
12:55:42	85	58,08
12:55:42	1.203	58,07
12:55:42	1.291	58,08
12:55:42	23.556	58,07
12:55:42	1	58,08
12:55:42	1.985	58,07
12:55:43	275	58,08
12:55:43	56.816	58,07
12:55:45	343	58,06
12:55:45	188.042	58,07
12:55:46	63	58,08
12:55:46	5.155	58,07
12:55:47	109	58,08
12:55:48	3.402	58,07
12:55:49	72.290	58,08
12:55:50	680	58,09
12:55:50	16.125	58,08
12:55:50	16	58,09
12:55:50	11.745	58,08
12:55:51	10	58,09
12:55:52	2.739	58,08
12:55:52	984	58,09
12:55:52	3.990	58,10
12:55:52	2.118	58,08
12:55:54	298	58,09
12:55:54	1.245	58,08
12:55:55	4.079	58,09
12:55:55	488	58,08
12:55:55	19	58,09
12:55:55	2.920	58,08
12:55:55	85	58,09
12:55:56	2.351	58,08
12:55:56	83	58,09
12:55:56	515	58,08
12:55:57	36	58,09
12:55:57	173	58,08
12:55:57	7.229	58,09
12:55:57	1.227	58,10
12:55:57	516	58,08
12:55:57	83	58,09
12:55:57	12.053	58,08
12:55:57	5.137	58,07
12:55:58	21	58,09
12:55:58	2.935	58,08
12:55:58	513	58,09
12:55:58	171	58,08
12:55:59	400	58,09
12:55:59	1.172	58,08
12:56:00	41	58,09
12:56:00	1.852	58,08
12:56:01	184	58,09
12:56:01	142	58,08
12:56:01	59	58,09
12:56:01	1.842	58,08
12:56:02	3.684	58,07
12:56:02	149	58,09
12:56:03	1.683	58,07
12:56:03	16	58,09
12:56:04	2.408	58,07
12:56:05	172	58,09
12:56:05	3.605	58,08
12:56:05	310	58,07
12:56:06	49	58,09
12:56:06	2.580	58,07
12:56:06	16	58,09
12:56:06	43	58,07
12:56:06	513	58,09
12:56:06	860	58,07
12:56:07	16	58,09
12:56:07	343	58,07
12:56:07	80	58,08
12:56:07	12	58,09
12:56:07	52	58,07
12:56:08	99	58,09
12:56:08	44	58,07
12:56:08	179	58,09
12:56:09	8.388	58,07
12:56:10	21.780	58,08
12:56:16	13	58,09
12:56:17	9.471	58,08
12:56:18	177	58,10
12:56:19	747	58,08
12:56:19	132	58,10
12:56:20	284	58,08
12:56:21	43	58,10
12:56:21	586	58,08
12:56:23	1.846	58,10
12:56:24	17.000	58,09
12:56:24	24.440	58,08
12:56:25	13.212	58,09
12:56:26	30.307	58,10
12:56:26	1.270	58,08
12:56:28	344	58,10
12:56:30	6.002	58,08
12:56:34	92	58,10
12:56:34	16.179	58,08
12:56:34	2.925	58,10
12:56:35	496	58,08
12:56:35	2	58,10
12:56:36	5.180	58,08
12:56:42	1.531	58,10
12:56:42	8.831	58,08
12:56:48	744	58,10
12:56:48	5.943	58,08
12:56:53	374	58,10
12:56:53	10.227	58,08
12:56:53	2.963	58,10
12:56:54	516	58,08
12:56:55	169	58,10
12:56:55	5.792	58,08
12:57:00	344	58,10
12:57:01	426	58,08
12:57:01	18.083	58,10
12:57:02	1.600	58,08
12:57:02	165	58,10
12:57:03	1.213	58,08
12:57:03	1.721	58,10
12:57:03	5.472	58,08
12:57:04	1.699	58,10
12:57:04	8.245	58,08
12:57:07	8.456	58,10
12:57:08	2.886	58,08
12:57:09	15	58,10
12:57:09	3.532	58,08
12:57:10	2.549	58,10
12:57:11	541	58,08
12:57:11	25.688	58,10
12:57:12	86.687	58,08
12:57:12	38	58,10
12:57:12	4.300	58,08
12:57:13	1.440	58,10
12:57:13	1.417	58,08
12:57:13	5.541	58,10
12:57:14	3.978	58,08
12:57:15	2.238	58,10
12:57:16	5.803	58,08
12:57:17	829	58,10
12:57:17	30.773	58,08
12:57:23	17.658	58,10
12:57:23	8.833	58,08
12:57:26	495	58,09
12:57:26	4.306	58,08
12:57:28	16.408	58,10
12:57:28	172	58,08
12:57:28	173	58,07
12:57:28	5.599	58,08
12:57:31	6.585	58,09
12:57:32	343	58,08
12:57:32	102	58,09
12:57:32	15.808	58,08
12:57:32	167	58,09
12:57:32	13.782	58,08
12:57:33	829	58,09
12:57:33	4.317	58,08
12:57:34	1.461	58,09
12:57:34	174	58,08
12:57:34	5	58,09
12:57:35	7.831	58,08
12:57:37	63	58,09
12:57:37	1.905	58,08
12:57:38	829	58,09
12:57:38	1.601	58,08
12:57:40	14.131	58,09
12:57:40	543	58,08
12:57:40	8.223	58,07
12:57:40	2.997	58,09
12:57:40	2.662	58,08
12:57:41	137	58,09
12:57:41	5.676	58,08
12:57:41	2.809	58,09
12:57:41	185	58,08
12:57:42	45	58,09
12:57:42	426	58,08
12:57:42	92	58,09
12:57:42	6.362	58,08
12:57:44	13.920	58,09
12:57:44	1.049	58,10
12:57:44	6.239	58,08
12:57:47	26	58,10
12:57:47	1.118	58,08
12:57:48	71.115	58,10
12:57:48	18	58,08
12:57:48	24.870	58,10
12:57:48	2.643	58,08
12:57:50	6.735	58,10
12:57:50	38.622	58,08
12:57:53	287	58,07
12:57:53	1.657	58,08
12:57:53	39.512	58,07
12:57:57	146	58,08
12:57:58	2.747	58,07
12:57:59	165	58,08
12:57:59	46.854	58,07
12:57:59	21.879	58,06
12:58:00	36	58,08
12:58:00	1.099	58,07
12:58:01	30.210	58,06
12:58:01	3.605	58,07
12:58:01	516	58,08
12:58:02	44	58,07
12:58:02	6.058	58,08
12:58:03	377	58,07
12:58:03	503	58,08
12:58:04	10.519	58,07
12:58:05	5	58,08
12:58:05	51.960	58,07
12:58:08	1.895	58,08
12:58:08	17.130	58,06
12:58:11	1.721	58,08
12:58:12	172	58,06
12:58:12	241.941	58,08
12:58:13	23.924	58,09
12:58:13	1.679	58,08
12:58:13	47	58,07
12:58:13	6.633	58,08
12:58:13	35.059	58,07
12:58:15	906	58,08
12:58:15	185	58,07
12:58:16	10.330	58,08
12:58:17	600	58,07
12:58:19	1.995	58,08
12:58:19	1.459	58,07
12:58:21	17.211	58,08
12:58:22	1.706	58,07
12:58:26	10.330	58,08
12:58:26	3.442	58,07
12:58:27	104	58,08
12:58:28	1.088	58,07
12:58:30	1.621	58,08
12:58:31	63	58,07
12:58:32	3.631	58,08
12:58:32	3.049	58,07
12:58:35	7.196	58,08
12:58:35	1.755	58,09
12:58:35	284	58,07
12:58:35	87	58,09
12:58:35	2.904	58,07
12:58:36	516	58,08
12:58:36	597	58,07
12:58:37	2.432	58,08
12:58:37	9.017	58,09
12:58:37	516	58,07
12:58:39	232	58,08
12:58:40	86	58,07
12:58:40	786	58,08
12:58:40	4.175	58,09
12:58:41	2.313	58,07

VOLVER AL INICIO

12:58:43	8.607	58,09
12:58:43	190	58,07
12:58:45	869	58,09
12:58:46	170	58,07
12:58:46	10.525	58,09
12:58:47	927	58,07
12:58:52	371	58,09
12:58:52	2.431	58,07
12:58:55	88	58,08
12:58:55	98	58,09
12:58:56	64	58,07
12:58:56	32	58,09
12:58:57	120	58,07
12:58:58	51	58,09
12:58:58	517	58,07
12:58:59	2.392	58,09
12:58:59	256	58,08
12:59:00	995	58,09
12:59:00	402	58,08
12:59:02	314	58,09
12:59:02	5.038	58,08
12:59:04	44	58,09
12:59:04	3.402	58,08
12:59:05	1.713	58,09
12:59:05	797	58,08
12:59:05	1.690	58,09
12:59:05	15.728	58,08
12:59:06	15.963	58,09
12:59:07	8.738	58,08
12:59:10	167	58,09
12:59:10	270	58,08
12:59:11	3.315	58,09
12:59:11	5.835	58,08
12:59:14	673	58,09
12:59:14	514	58,08
12:59:15	585	58,09
12:59:15	49	58,08
12:59:15	5	58,09
12:59:15	1.565	58,08
12:59:17	36	58,09
12:59:17	6.932	58,08
12:59:22	331	58,09
12:59:23	474	58,08
12:59:23	88.992	58,07
12:59:26	288	58,09
12:59:26	526	58,07
12:59:26	32.190	58,09
12:59:27	39.539	58,07
12:59:29	321	58,09
12:59:30	1.408	58,07
12:59:31	16	58,09
12:59:31	40.863	58,07
12:59:36	82	58,08
12:59:36	7.014	58,07
12:59:40	13	58,08
12:59:40	8.962	58,07
12:59:42	1.847	58,06
12:59:42	4.087	58,07
12:59:44	2.664	58,08
12:59:44	993	58,07
12:59:44	68	58,08
12:59:44	8.551	58,07
12:59:46	204	58,06
12:59:46	83	58,08
12:59:47	12.177	58,07
12:59:48	328	58,06
12:59:48	102	58,08
12:59:48	855	58,06
12:59:48	16.127	58,07
12:59:49	4.867	58,06
12:59:49	16.860	58,07
12:59:50	1.670	58,06
12:59:50	30.457	58,07
12:59:53	4.379	58,06
12:59:54	1.094	58,07
12:59:54	516	58,06
12:59:55	171	58,08
12:59:55	919	58,06
12:59:55	1.711	58,08
12:59:56	13.035	58,06
13:00:02	68	58,08
13:00:02	6.061	58,06
13:00:03	18.767	58,08
13:00:04	1.117	58,06
13:00:04	721	58,07
13:00:04	10.976	58,08
13:00:05	614	58,06
13:00:05	63	58,08
13:00:05	6.674	58,06
13:00:08	117	58,07
13:00:08	50	58,08
13:00:08	348	58,06
13:00:09	34	58,08
13:00:10	3.820	58,06
13:00:13	47	58,08
13:00:13	36.406	58,06
13:00:20	8	58,08
13:00:20	868	58,06
13:00:23	688	58,07
13:00:24	1.236	58,06
13:00:26	1.375	58,07
13:00:26	3.676	58,06
13:00:29	58	58,07
13:00:30	431	58,06
13:00:30	91	58,07
13:00:31	596	58,06
13:00:33	32	58,07
13:00:34	933	58,06
13:00:35	97	58,07
13:00:36	172	58,06
13:00:36	555	58,07
13:00:37	708	58,06
13:00:37	196	58,07
13:00:38	362	58,06
13:00:38	344	58,07
13:00:38	6.693	58,06
13:00:38	980	58,07
13:00:38	3.187	58,06
13:00:39	94	58,07
13:00:40	3.723	58,06
13:00:41	21.748	58,07
13:00:42	60	58,06
13:00:43	233	58,07
13:00:43	107	58,06
13:00:44	159	58,07
13:00:44	189	58,06
13:00:46	912	58,07
13:00:46	3.054	58,06
13:00:48	72	58,07
13:00:49	739	58,06
13:00:51	82	58,07
13:00:52	675	58,06
13:00:53	295	58,07
13:00:54	1.149	58,06
13:00:55	5.547	58,07
13:00:55	569	58,06
13:00:56	47	58,07
13:00:56	345	58,06
13:00:58	59	58,07
13:00:58	13.743	58,06
13:01:00	582	58,07
13:01:00	1.635	58,06
13:01:02	16.583	58,07
13:01:03	1.854	58,06
13:01:03	82	58,07
13:01:03	52.898	58,06
13:01:07	5	58,07
13:01:07	44	58,06
13:01:07	76	58,07
13:01:07	1.069	58,06
13:01:08	7.418	58,07
13:01:08	3.468	58,06
13:01:09	558	58,07
13:01:10	91.801	58,06
13:01:11	13.447	58,07
13:01:11	180	58,06
13:01:11	3.981	58,07
13:01:12	7.473	58,06
13:01:13	23	58,07
13:01:13	345	58,06
13:01:14	25.014	58,07
13:01:14	5.208	58,06
13:01:14	1.788	58,07
13:01:14	361	58,06
13:01:15	20.000	58,07
13:01:16	16.616	58,06
13:01:18	7.250	58,07
13:01:19	87.580	58,06
13:01:20	598	58,07
13:01:20	1.595	58,06
13:01:22	43.554	58,07
13:01:22	4.518	58,06
13:01:24	1	58,07
13:01:24	171	58,06
13:01:24	2.152	58,07
13:01:24	342	58,06
13:01:25	252	58,07
13:01:25	1.206	58,06
13:01:25	890	58,07
13:01:26	4.125	58,06
13:01:26	69	58,07
13:01:26	859	58,06
13:01:26	138	58,07
13:01:26	172	58,06
13:01:27	20.034	58,07
13:01:27	627	58,06
13:01:28	344	58,07
13:01:28	9.986	58,06
13:01:28	15.603	58,07
13:01:29	34.686	58,06
13:01:30	78	58,07
13:01:30	155	58,06
13:01:30	2.576	58,07
13:01:30	1.425	58,06
13:01:31	2.748	58,07
13:01:31	1.550	58,06
13:01:32	3.207	58,07
13:01:32	1.290	58,06
13:01:33	3.000	58,07
13:01:33	11.799	58,06
13:01:33	359	58,07
13:01:33	342.830	58,06
13:01:34	7.948	58,07
13:01:34	429	58,06
13:01:34	24	58,07
13:01:35	1.988	58,06
13:01:35	513	58,07
13:01:36	1.219	58,06
13:01:36	85	58,07
13:01:36	24.386	58,06
13:01:36	3.352	58,07
13:01:36	94	58,06
13:01:36	139	58,07
13:01:36	5.099	58,06
13:01:38	6.046	58,07
13:01:38	5.245	58,06
13:01:39	647	58,07
13:01:40	37.122	58,06
13:01:42	191	58,07
13:01:43	1.829	58,06
13:01:44	182	58,07
13:01:44	8.487	58,06
13:01:49	3.317	58,07
13:01:49	14.528	58,06
13:01:51	513	58,07
13:01:51	108.583	58,06
13:01:55	3	58,07
13:01:55	360	58,06
13:01:55	182	58,07
13:01:56	5.427	58,06
13:01:57	6	58,07
13:01:57	687	58,06
13:01:58	3	58,07
13:01:58	2.863	58,06
13:01:58	909	58,07
13:01:59	1.777	58,06
13:02:00	4.975	58,07
13:02:00	1.568	58,06
13:02:01	602	58,07
13:02:01	16.952	58,06
13:02:01	205	58,07
13:02:01	3.629	58,06
13:02:02	22	58,07
13:02:02	8.388	58,06
13:02:04	51	58,07
13:02:04	112	58,06
13:02:05	335	58,07
13:02:05	3.613	58,06
13:02:07	858	58,07
13:02:08	168	58,06
13:02:08	4.426	58,07
13:02:08	386	58,06
13:02:08	50.000	58,07
13:02:09	43.026	58,06
13:02:10	82	58,07
13:02:10	1.259	58,06
13:02:11	84	58,07
13:02:12	665	58,06
13:02:14	3.626	58,07
13:02:15	710	58,06
13:02:17	495	58,07
13:02:18	335	58,06
13:02:22	5	58,07
13:02:22	7.271	58,06
13:02:23	1.112	58,07
13:02:23	1.634	58,06
13:02:24	50.033	58,07
13:02:24	2.835	58,06
13:02:25	1.668	58,07
13:02:25	303	58,06
13:02:27	172	58,07
13:02:28	3.015	58,06
13:02:32	122	58,07
13:02:32	359	58,06
13:02:32	5.550	58,07
13:02:32	52.407	58,06
13:02:34	5.166	58,07
13:02:35	34	58,06
13:02:36	9.342	58,07
13:02:36	2.697	58,06
13:02:37	528	58,08
13:02:37	157	58,06
13:02:38	172	58,08
13:02:38	1.546	58,06
13:02:40	17	58,08
13:02:41	348	58,06
13:02:41	15	58,08
13:02:42	1.853	58,06
13:02:44	1.549	58,08
13:02:44	17	58,06
13:02:45	589	58,08
13:02:45	2.457	58,06
13:02:50	344	58,08
13:02:50	3.313	58,06
13:02:53	25.308	58,07
13:02:54	1.268	58,08
13:02:55	3.054	58,07
13:02:57	33	58,08
13:02:57	92.399	58,07
13:02:59	144.268	58,06
13:02:59	19.000	58,05
13:02:59	42.518	58,04
13:03:00	20.345	58,07
13:03:01	3.809	58,05
13:03:03	34.468	58,08
13:03:03	89	58,05
13:03:03	24.260	58,08
13:03:03	515	58,05
13:03:03	120	58,08
13:03:04	556	58,05
13:03:05	238	58,08
13:03:05	773	58,05
13:03:05	361	58,06
13:03:06	885	58,05
13:03:06	32	58,08
13:03:07	20.653	58,06
13:03:11	22	58,07
13:03:11	29.384	58,06
13:03:13	109.958	58,05
13:03:14	4.496	58,04
13:03:14	213	58,06
13:03:15	2.135	58,05
13:03:15	20.000	58,06
13:03:15	7.800	58,05
13:03:16	599	58,07
13:03:16	1.206	58,05
13:03:16	1.224	58,07
13:03:17	1	58,06
13:03:17	25.588	58,05
13:03:18	1	58,06
13:03:18	343	58,05
13:03:18	85	58,07
13:03:18	814	58,05
13:03:19	1.302	58,06
13:03:19	978	58,05
13:03:21	3	58,06
13:03:21	348	58,05
13:03:21	5.140	58,06
13:03:21	3.017	58,05
13:03:21	2.793	58,06
13:03:22	51	58,05
13:03:22	3.648	58,06
13:03:22	3.794	58,05
13:03:23	3.444	58,06
13:03:23	2.632	58,05
13:03:23	1.712	58,06
13:03:24	6.590	58,05
13:03:26	357	58,06
13:03:27	2.844	58,05
13:03:27	73	58,06
13:03:27	4.165	58,05
13:03:28	201	58,06
13:03:29	1.202	58,05
13:03:29	17	58,06
13:03:29	2.525	58,05
13:03:30	204	58,06
13:03:30	861	58,05
13:03:30	58.787	58,06
13:03:31	24.398	58,05
13:03:33	186	58,07
13:03:33	92	58,05
13:03:33	68	58,07
13:03:33	21.986	58,05
13:03:36	449	58,07
13:03:36	2.038	58,05
13:03:38	348	58,07
13:03:38	71	58,05
13:03:38	1.355	58,07
13:03:39	910	58,06
13:03:44	3.408	58,07
13:03:44	687	58,06
13:03:48	17.303	58,07
13:03:48	2.385	58,06
13:03:49	5	58,05
13:03:50	8	58,07
13:03:50	608	58,05
13:03:52	15	58,07
13:03:52	86	58,05
13:03:53	74	58,07
13:03:54	430	58,05
13:03:54	182	58,07
13:03:55	1.675	58,05
13:04:00	164	58,07
13:04:01	266	58,05
13:04:03	342	58,07
13:04:03	34	58,05
13:04:03	11.496	58,06
13:04:03	490	58,07
13:04:03	1.633	58,06
13:04:03	9.522	58,07
13:04:04	1.633	58,06
13:04:04	12	58,07
13:04:04	5.365	58,06
13:04:04	1.365	58,05
13:04:05	19	58,06
13:04:05	1.786	58,05
13:04:06	6.543	58,07
13:04:06	89.320	58,05
13:04:07	15.538	58,07
13:04:07	719	58,06
13:04:08	12.905	58,07
13:04:08	1.854	58,06
13:04:08	4.462	58,07
13:04:08	7.792	58,06
13:04:09	31.504	58,07
13:04:10	228	58,06
13:04:10	26.768	58,08
13:04:11	567	58,07
13:04:11	7.994	58,06
13:04:11	3.614	58,08
13:04:11	567	58,07
13:04:11	3.239	58,06
13:04:12	20.000	58,07
13:04:12	1.718	58,06
13:04:12	4.000	58,07
13:04:12	17.991	58,06
13:04:14	8	58,07
13:04:14	291	58,06
13:04:14	45.413	58,05
13:04:15	510	58,07
13:04:16	17.120	58,05
13:04:16	112	58,07
13:04:16	30.919	58,05
13:04:18	71	58,07
13:04:18	13.497	58,05
13:04:19	4.261	58,07
13:04:19	2.977	58,05
13:04:22	10.963	58,07
13:04:22	515	58,05
13:04:23	340	58,07
13:04:23	172	58,05
13:04:23	6	58,07
13:04:23	174	58,05
13:04:24	171	58,07
13:04:24	8.622	58,05
13:04:28	2.066	58,07
13:04:29	75.715	58,05
13:04:31	689	58,07
13:04:31	969	58,05
13:04:33	570	58,07
13:04:33	8.171	58,05
13:04:35	185.085	58,07
13:04:35	11.663	58,05
13:04:36	930	58,07
13:04:36	9.476	58,05
13:04:40	29.038	58,07
13:04:40	10.323	58,05
13:04:42	76	58,07
13:04:42	6.874	58,05
13:04:43	72	58,07
13:04:43	17.669	58,05
13:04:45	63.674	58,07
13:04:45	8.508	58,05
13:04:46	1.279	58,07
13:04:46	1.592	58,05
13:04:47	1.005	58,07
13:04:47	3.469	58,05
13:04:50	6.430	58,07
13:04:50	859	58,05
13:04:51	344	58,07
13:04:51	142	58,05
13:04:51	6.676	58,07
13:04:52	809	58,05
13:04:52	1.489	58,07
13:04:53	855	58,05
13:04:53	4.941	58,07
13:04:54	18.356	58,05
13:04:54	6.430	58,07
13:04:55	293	58,05
13:04:56	12.860	58,07
13:04:57	882	58,05
13:04:58	23.271	58,07
13:04:59	1.776	58,05
13:05:00	8.244	58,07
13:05:00	782	58,05
13:05:00	134	58,07
13:05:00	353	58,05
13:05:01	6.029	58,07
13:05:02	351	58,05
13:05:02	1.251	58,07
13:05:02	74.275	58,05
13:05:03	40.251	58,07
13:05:03	1.709	58,08
13:05:03	59.909	58,07
13:05:06	82	58,08
13:05:07	2.389	58,07
13:05:08	91.106	58,08
13:05:09	344	58,07
13:05:10	36.721	58,08
13:05:10	331	58,09
13:05:10	34.568	58,08
13:05:12	185	58,09
13:05:12	1.508	58,08
13:05:13	6	58,09
13:05:14	3.859	58,08
13:05:16	989	58,09
13:05:16	1.513	58,10
13:05:16	4.528	58,08
13:05:20	1	58,10
13:05:21	2.150	58,08
13:05:24	12.048	58,10
13:05:24	29	58,08
13:05:25	1.651	58,10
13:05:25	1.202	58,11
13:05:25	20.000	58,09
13:05:25	7.050	58,08
13:05:26	925	58,10
13:05:26	53.584	58,08
13:05:28	165	58,10
13:05:29	82	58,08
13:05:30	1.658	58,10
13:05:31	2.328	58,09
13:05:31	489	58,08
13:05:31	100	58,09
13:05:32	152	58,08
13:05:34	537	58,10
13:05:35	128	58,08
13:05:35	3.336	58,10
13:05:36	2.120	58,08
13:05:38	256	58,10
13:05:38	11.572	58,09
13:05:40	10.597	58,08
13:05:42	920	58,10
13:05:43	445	58,08
13:05:44	254	58,10
13:05:45	6.051	58,08
13:05:50	497	58,10
13:05:50	8.781	58,08
13:05:53	2.951	58,09
13:05:55	189	58,10
13:05:56	346	58,09
13:05:56	33	58,10
13:05:56	11.073	58,09
13:06:03	81	58,10
13:06:04	5.066	58,09
13:06:04	172	58,10
13:06:05	4.065	58,09
13:06:05	550	58,10
13:06:06	8.201	58,09
13:06:06	1.092	58,10
13:06:06	346	58,09
13:06:07	1.026	58,10
13:06:07	4.304	58,09
13:06:08	20	58,10
13:06:08	2.150	58,09
13:06:09	768	58,10
13:06:09	3.665	58,09
13:06:10	34	58,10
13:06:10	5.060	58,09
13:06:10	84	58,10
13:06:11	1.999	58,09
13:06:11	429	58,10
13:06:11	2.042	58,09
13:06:12	145	58,10
13:06:13	1.142	58,09
13:06:13	3.253	58,10
13:06:13	11.590	58,09
13:06:15	7.447	58,08
13:06:16	7	58,10
13:06:16	27.730	58,08
13:06:19	29.595	58,10
13:06:19	5.524	58,08
13:06:21	39	58,10
13:06:21	9.966	58,08
13:06:23	251	58,10
13:06:24	5.463	58,08
13:06:26	505	58,10
13:06:26	715	58,08
13:06:27	165	58,10
13:06:27	1.174	58,08
13:06:31	379	58,10
13:06:32	74.520	58,08
13:06:34	19.069	58,10
13:06:34	6.408	58,11
13:06:34	7.701	58,12
13:06:34	1.083	58,10
13:06:37	6.408	58,12
13:06:38	5.132	58,10
13:06:43	51	58,11
13:06:44	5.554	58,10
13:06:48	83	58,11
13:06:49	861	58,10
13:06:49	561	58,11
13:06:50	2.368	58,10
13:06:52	20	58,11
13:06:52	771	58,10
13:06:54	167	58,11
13:06:54	34.938	58,10
13:06:57	1.049	58,09
13:06:57	344	58,10
13:06:58	423	58,09
13:07:01	2	58,10
13:07:01	1.782	58,09
13:07:03	2.047	58,10
13:07:03	284	58,09
13:07:03	102	58,10
13:07:03	1.605	58,09
13:07:04	12	58,10
13:07:04	302	58,09
13:07:04	1.773	58,10
13:07:04	1.773	58,11
13:07:04	2.454	58,12
13:07:04	8.653	58,10
13:07:05	12	58,11
13:07:05	515.517	58,10
13:07:07	27.923	58,09
13:07:07	5.752	58,08
13:07:08	3.437	58,09
13:07:08	2.795	58,11
13:07:08	184	58,09
13:07:09	62.322	58,08
13:07:13	124	58,11
13:07:13	2.603	58,08
13:07:14	5	58,11
13:07:15	8.658	58,10
13:07:17	89	58,11
13:07:17	10.579	58,10
13:07:19	39	58,11
13:07:19	88.037	58,10
13:07:23	65	58,11
13:07:23	3.998	58,10
13:07:24	100	58,11
13:07:24	19.597	58,10
13:07:28	16.909	58,11
13:07:28	279	58,10

VOLVER AL INICIO

13:07:28	6	58,11
13:07:28	1.514	58,10
13:07:29	3.316	58,11
13:07:29	1.564	58,10
13:07:30	86	58,11
13:07:30	33.285	58,10
13:07:33	3.193	58,11
13:07:34	7.428	58,12
13:07:34	5.038	58,10
13:07:35	25.000	58,11
13:07:36	235.913	58,10
13:07:36	7	58,12
13:07:37	2.763	58,10
13:07:38	12.560	58,12
13:07:38	344	58,10
13:07:38	2.487	58,12
13:07:39	5.853	58,10
13:07:40	156	58,12
13:07:41	4.796	58,10
13:07:43	51	58,12
13:07:43	2.714	58,10
13:07:43	35	58,12
13:07:44	13.699	58,10
13:07:46	168	58,11
13:07:46	6.854	58,10
13:07:48	9.944	58,11
13:07:48	4.173	58,10
13:07:50	2.199	58,11
13:07:51	10.380	58,10
13:07:52	5.143	58,11
13:07:53	5.347	58,10
13:07:58	994	58,11
13:07:58	295	58,10
13:07:59	83	58,11
13:08:00	1.704	58,10
13:08:01	1.010	58,11
13:08:01	210	58,10
13:08:03	31.417	58,11
13:08:04	35.379	58,12
13:08:04	3.398	58,13
13:08:05	1.064	58,12
13:08:07	426	58,13
13:08:07	546	58,12
13:08:08	23.285	58,13
13:08:08	803	58,11
13:08:09	12	58,13
13:08:09	4.163	58,11
13:08:13	336	58,13
13:08:14	323	58,11
13:08:15	1.686	58,13
13:08:15	2.349	58,11
13:08:21	6.162	58,13
13:08:21	12.827	58,14
13:08:21	4	58,13
13:08:21	517	58,12
13:08:22	895	58,13
13:08:22	198	58,12
13:08:24	68	58,13
13:08:25	1.205	58,12
13:08:26	81	58,13
13:08:27	3.176	58,12
13:08:29	238	58,13
13:08:29	3.074	58,12
13:08:34	6.755	58,13
13:08:34	29.047	58,12
13:08:43	5.072	58,13
13:08:43	2.384	58,12
13:08:46	859	58,13
13:08:47	1.857	58,12
13:08:47	3.097	58,13
13:08:48	1.610	58,12
13:08:54	20	58,13
13:08:55	1.935	58,12
13:08:56	7	58,13
13:08:56	104	58,12
13:08:58	194	58,13
13:08:59	101	58,12
13:08:59	549	58,13
13:09:00	7.917	58,12
13:09:01	10.430	58,13
13:09:01	4.100	58,14
13:09:01	10.844	58,15
13:09:02	5.338	58,14
13:09:02	7.016	58,12
13:09:03	9	58,14
13:09:03	1.256	58,12
13:09:05	1.656	58,14
13:09:05	1.689	58,12
13:09:06	3.674	58,14
13:09:06	1.991	58,12
13:09:07	84	58,14
13:09:08	5.228	58,13
13:09:11	174	58,14
13:09:12	5.079	58,13
13:09:13	3.313	58,14
13:09:13	7.790	58,13
13:09:16	1.483	58,14
13:09:16	3.676	58,15
13:09:16	709	58,13
13:09:17	174	58,15
13:09:17	2.267	58,13
13:09:19	62.790	58,15
13:09:19	24	58,16
13:09:19	20.633	58,15
13:09:21	5.705	58,13
13:09:22	3	58,15
13:09:22	616	58,14
13:09:26	1.721	58,15
13:09:27	1.533	58,14
13:09:30	1.670	58,15
13:09:31	3.691	58,14
13:09:35	7.616	58,15
13:09:36	365	58,14
13:09:37	285	58,15
13:09:38	3.719	58,14
13:09:39	170	58,15
13:09:40	1.886	58,14
13:09:41	171	58,15
13:09:41	37.909	58,14
13:09:42	19.180	58,13
13:09:42	18.598	58,12
13:09:42	20.669	58,11
13:09:42	4.299	58,14
13:09:42	2.240	58,11
13:09:43	85	58,14
13:09:44	604	58,11
13:09:44	34	58,14
13:09:45	291	58,11
13:09:46	996	58,13
13:09:47	157	58,15
13:09:47	5.378	58,13
13:09:50	85	58,15
13:09:51	2.679	58,13
13:09:53	9.802	58,12
13:09:54	343	58,14
13:09:54	254	58,13
13:09:54	1.153	58,12
13:09:55	374	58,14
13:09:57	738	58,12
13:09:58	435	58,14
13:09:59	171	58,12
13:09:59	338	58,14
13:10:00	3.617	58,12
13:10:03	7.631	58,11
13:10:05	1.704	58,13
13:10:05	123	58,11
13:10:05	46	58,13
13:10:05	142	58,11
13:10:06	1	58,13
13:10:06	1.020	58,11
13:10:06	33.285	58,13
13:10:06	1.720	58,11
13:10:07	2	58,13
13:10:07	4.063	58,11
13:10:08	6	58,13
13:10:08	5.301	58,11
13:10:11	1.890	58,12
13:10:11	23.855	58,11
13:10:17	26	58,12
13:10:17	18.315	58,11
13:10:19	896	58,13
13:10:20	25.937	58,11
13:10:24	331	58,13
13:10:24	20.325	58,11
13:10:29	66	58,13
13:10:29	1.721	58,11
13:10:30	200	58,13
13:10:30	1	58,11
13:10:30	6.888	58,13
13:10:31	85	58,11
13:10:31	3.092	58,12
13:10:31	662	58,13
13:10:31	43.981	58,11
13:10:37	6.194	58,13
13:10:37	6.145	58,11
13:10:38	84	58,13
13:10:39	2.263	58,11
13:10:41	4.245	58,13
13:10:41	726	58,14
13:10:41	373	58,12
13:10:41	20.000	58,13
13:10:41	4.776	58,12
13:10:43	6	58,14
13:10:43	350	58,12
13:10:43	2.390	58,14
13:10:43	86	58,12
13:10:44	5	58,14
13:10:45	519	58,12
13:10:46	114	58,14
13:10:46	3.164	58,12
13:10:49	155	58,14
13:10:51	498	58,12
13:10:53	6.867	58,14
13:10:54	138	58,12
13:10:55	165	58,14
13:10:55	570	58,12
13:10:56	1.711	58,14
13:10:56	3.516	58,12
13:11:00	33	58,14
13:11:00	121	58,12
13:11:01	2.524	58,14
13:11:02	10.066	58,12
13:11:05	1.242	58,14
13:11:05	2.140	58,12
13:11:06	15	58,14
13:11:07	800	58,12
13:11:07	130	58,14
13:11:07	5.374	58,12
13:11:08	10	58,14
13:11:08	2.040	58,12
13:11:09	60.333	58,13
13:11:09	164	58,12
13:11:09	2.518	58,13
13:11:10	860	58,12
13:11:10	1.198	58,13
13:11:10	35	58,12
13:11:11	1.124	58,13
13:11:11	12.914	58,12
13:11:11	9.804	58,13
13:11:11	3.370	58,12
13:11:12	48	58,13
13:11:12	36.704	58,12
13:11:13	171	58,13
13:11:13	598	58,12
13:11:13	9.618	58,13
13:11:14	5.337	58,12
13:11:14	7.183	58,13
13:11:15	51.495	58,12
13:11:15	54	58,13
13:11:16	171	58,12
13:11:16	1.372	58,13
13:11:16	1.711	58,12
13:11:17	66	58,13
13:11:17	30	58,12
13:11:17	1.215	58,13
13:11:17	838	58,12
13:11:18	86	58,13
13:11:18	859	58,12
13:11:18	765	58,13
13:11:19	1.279	58,12
13:11:19	421	58,13
13:11:19	867	58,12
13:11:19	2.782	58,13
13:11:20	11.173	58,12
13:11:23	1	58,13
13:11:23	344	58,12
13:11:24	3	58,13
13:11:25	1.706	58,12
13:11:25	1	58,13
13:11:26	85	58,12
13:11:27	24	58,13
13:11:27	4.604	58,12
13:11:28	6.753	58,13
13:11:28	344	58,12
13:11:29	1.720	58,13
13:11:29	26.974	58,12
13:11:30	2.782	58,13
13:11:30	10.887	58,12
13:11:35	2	58,13
13:11:35	172	58,12
13:11:35	20.015	58,13
13:11:36	947	58,12
13:11:37	1.781	58,13
13:11:37	20	58,12
13:11:38	372	58,13
13:11:39	142	58,12
13:11:39	17.202	58,13
13:11:40	1.972	58,12
13:11:41	9	58,13
13:11:42	883	58,12
13:11:44	24.654	58,13
13:11:44	775	58,12
13:11:46	88	58,13
13:11:47	1.666	58,12
13:11:51	20.002	58,13
13:11:52	2.535	58,12
13:11:53	382	58,13
13:11:53	1.928	58,12
13:11:54	340	58,13
13:11:55	7.569	58,12
13:11:56	46	58,13
13:11:56	103	58,12
13:11:57	20.000	58,13
13:11:57	6.711	58,12
13:12:00	20.001	58,13
13:12:01	3.423	58,12
13:12:02	5.167	58,13
13:12:02	9.107	58,12
13:12:08	393	58,14
13:12:08	4.855	58,12
13:12:09	256	58,14
13:12:09	1.758	58,12
13:12:11	5	58,14
13:12:11	5.226	58,12
13:12:11	16.077	58,14
13:12:11	523	58,12
13:12:12	85	58,14
13:12:12	3.439	58,12
13:12:12	859	58,14
13:12:12	2.497	58,12
13:12:13	68	58,14
13:12:13	3.757	58,12
13:12:15	165	58,14
13:12:15	559	58,12
13:12:16	175	58,14
13:12:16	3.501	58,12
13:12:18	1.044	58,14
13:12:19	571	58,12
13:12:19	51	58,14
13:12:19	9.537	58,12
13:12:23	415	58,14
13:12:24	2.188	58,12
13:12:28	381	58,14
13:12:29	330	58,12
13:12:29	599	58,14
13:12:30	9.754	58,12
13:12:32	5	58,14
13:12:32	5.828	58,12
13:12:38	2.096	58,14
13:12:38	580	58,12
13:12:40	51	58,14
13:12:40	356	58,12
13:12:41	26	58,14
13:12:41	5.734	58,12
13:12:42	20.306	58,14
13:12:42	775	58,12
13:12:44	168	58,14
13:12:44	313	58,12
13:12:44	1.622	58,14
13:12:45	1.415	58,12
13:12:45	2	58,14
13:12:45	20.464	58,12
13:12:47	2.945	58,14
13:12:48	3.823	58,12
13:12:58	85	58,14
13:12:58	56.062	58,12
13:13:02	15.397	58,11
13:13:02	630	58,12
13:13:02	20.000	58,13
13:13:02	11.973	58,12
13:13:07	545	58,14
13:13:07	866	58,12
13:13:07	20.000	58,14
13:13:07	3.437	58,12
13:13:07	3	58,14
13:13:07	9.292	58,12
13:13:09	20.645	58,14
13:13:09	1.171	58,12
13:13:09	2.154	58,11
13:13:10	2.624	58,12
13:13:10	20.688	58,13
13:13:10	1.028	58,14
13:13:10	345	58,13
13:13:10	19.171	58,15
13:13:11	772	58,13
13:13:11	1.287	58,15
13:13:11	36.259	58,13
13:13:11	4.114	58,12
13:13:11	90.756	58,11
13:13:11	11.728	58,10
13:13:11	14.017	58,13
13:13:11	196	58,14
13:13:11	24.313	58,13
13:13:11	3.007	58,12
13:13:12	34.344	58,14
13:13:12	4.905	58,12
13:13:14	38	58,14
13:13:14	8.239	58,12
13:13:16	18	58,14
13:13:16	1.935	58,12
13:13:16	14.461	58,14
13:13:16	114	58,15
13:13:16	52.916	58,16
13:13:16	18.508	58,17
13:13:17	14.171	58,13
13:13:17	2.283	58,12
13:13:18	23.785	58,13
13:13:19	1	58,14
13:13:19	206	58,13
13:13:19	1.207	58,14
13:13:19	3.373	58,13
13:13:20	12.636	58,14
13:13:21	326	58,12
13:13:21	3	58,14
13:13:21	3.078	58,12
13:13:22	754	58,13
13:13:23	2.051	58,14
13:13:23	1.570	58,13
13:13:23	2	58,14
13:13:24	232	58,13
13:13:24	85	58,14
13:13:24	1.602	58,13
13:13:25	63.432	58,14
13:13:30	40.015	58,16
13:13:30	23.838	58,14
13:13:34	847	58,16
13:13:35	86	58,14
13:13:35	331	58,16
13:13:35	4.462	58,14
13:13:36	94	58,16
13:13:36	517	58,14
13:13:36	4	58,16
13:13:37	2.879	58,14
13:13:40	2.153	58,16
13:13:41	485	58,15
13:13:44	8	58,16
13:13:44	1.047	58,15
13:13:44	435	58,16
13:13:45	9.899	58,15
13:13:47	33	58,16
13:13:48	345	58,15
13:13:49	203	58,16
13:13:49	719	58,15
13:13:49	5.257	58,16
13:13:49	541	58,17
13:13:50	877	58,15
13:13:52	8	58,16
13:13:52	10.864	58,15
13:13:54	70	58,16
13:13:54	9.437	58,15
13:13:59	9.212	58,16
13:13:59	1.745	58,15
13:14:00	17.331	58,16
13:14:02	5.162	58,15
13:14:03	15	58,16
13:14:03	553	58,15
13:14:04	14	58,16
13:14:04	16.991	58,15
13:14:07	722	58,16
13:14:07	6.326	58,17
13:14:07	6.657	58,15
13:14:09	4.900	58,17
13:14:09	3.693	58,15
13:14:11	171	58,17
13:14:11	7.297	58,15
13:14:12	20	58,17
13:14:12	528	58,15
13:14:12	7	58,17
13:14:13	7.620	58,15
13:14:14	1.001	58,17
13:14:15	8.210	58,15
13:14:19	6	58,17
13:14:19	5.828	58,15
13:14:23	169	58,17
13:14:24	2.990	58,15
13:14:25	171	58,17
13:14:25	711	58,15
13:14:26	17.095	58,17
13:14:26	6.461	58,15
13:14:31	1.727	58,17
13:14:32	4.274	58,15
13:14:36	66	58,17
13:14:37	42	58,15
13:14:37	2	58,17
13:14:38	2.985	58,15
13:14:41	52	58,17
13:14:42	6.199	58,15
13:14:42	13.081	58,14
13:14:43	38.000	58,16
13:14:43	153.323	58,17
13:14:43	734	58,15
13:14:43	779	58,17
13:14:44	542	58,16
13:14:46	1	58,17
13:14:46	560	58,16
13:14:46	11.723	58,17
13:14:47	3.486	58,16
13:14:49	887	58,18
13:14:49	982	58,17
13:14:51	687	58,18
13:14:52	1.603	58,17
13:14:54	16	58,18
13:14:54	1.168	58,17
13:14:55	17	58,16
13:14:55	13	58,18
13:14:56	528	58,16
13:14:58	4	58,18
13:14:58	88	58,16
13:15:00	103	58,18
13:15:00	13.473	58,16
13:15:03	14	58,18
13:15:03	8.357	58,16
13:15:04	742	58,17
13:15:04	15.771	58,18
13:15:05	19.160	58,17
13:15:06	62.840	58,16
13:15:08	11.625	58,15
13:15:08	3.112	58,16
13:15:08	687	58,17
13:15:09	5.783	58,16
13:15:10	85	58,17
13:15:11	4.135	58,16
13:15:11	10.050	58,17
13:15:11	712	58,16
13:15:11	1	58,17
13:15:11	6.258	58,16
13:15:13	20.774	58,15
13:15:13	6	58,17
13:15:13	32.233	58,15
13:15:19	25.878	58,17
13:15:19	2.073	58,15
13:15:20	5	58,17
13:15:20	7.849	58,15
13:15:23	102	58,17
13:15:23	2.474	58,15
13:15:24	4.965	58,17
13:15:24	426	58,15
13:15:24	10.321	58,17
13:15:24	6.738	58,18
13:15:24	2.565	58,16
13:15:25	179	58,15
13:15:25	3.452	58,16
13:15:26	1.663	58,15
13:15:27	1.708	58,17
13:15:27	54.626	58,15
13:15:29	9.683	58,14
13:15:29	6.643	58,13
13:15:29	85	58,15
13:15:29	357	58,14
13:15:29	1.547	58,17
13:15:30	6.210	58,15
13:15:31	41	58,17
13:15:31	783	58,18
13:15:31	1.259	58,15
13:15:32	3.479	58,16
13:15:33	1.251	58,17
13:15:33	325	58,16
13:15:35	4	58,17
13:15:36	16.196	58,16
13:15:37	866	58,15
13:15:37	337	58,16
13:15:38	850	58,15
13:15:39	84	58,16
13:15:39	1.292	58,15
13:15:40	156	58,16
13:15:40	16.597	58,17
13:15:40	494	58,16
13:15:40	3.783	58,15
13:15:43	344	58,17
13:15:43	2.411	58,15
13:15:45	3.438	58,17
13:15:45	2.594	58,15
13:15:48	175	58,17
13:15:48	4.647	58,15
13:15:49	69	58,17
13:15:49	703	58,15
13:15:51	173	58,17
13:15:51	341	58,16
13:15:54	92	58,15
13:15:54	186	58,17
13:15:55	7.864	58,15
13:15:58	171	58,16
13:15:58	355	58,15
13:15:59	169	58,16
13:15:59	9.150	58,15
13:15:59	4.678	58,14
13:15:59	34.199	58,13
13:15:59	61.020	58,12
13:15:59	74.953	58,11
13:15:59	679	58,15
13:15:59	1.044	58,14
13:16:00	2.317	58,15
13:16:00	34.923	58,13
13:16:03	515	58,15
13:16:03	2.391	58,13
13:16:05	496	58,15
13:16:05	184	58,13
13:16:06	200	58,14
13:16:06	4.213	58,13
13:16:07	13.755	58,14
13:16:08	1.132	58,13
13:16:09	149	58,14
13:16:09	4.270	58,13
13:16:09	202	58,12
13:16:10	12.066	58,13
13:16:12	427	58,12
13:16:12	1.765	58,13
13:16:12	13.374	58,12
13:16:12	10.677	58,11
13:16:12	469	58,13
13:16:12	323	58,14
13:16:12	2.405	58,13
13:16:13	10	58,14
13:16:14	1.941	58,13
13:16:14	119	58,14
13:16:14	2.624	58,13
13:16:15	80	58,14
13:16:15	996	58,13
13:16:15	325	58,14
13:16:16	3.581	58,13
13:16:16	4.560	58,12
13:16:16	42.969	58,11
13:16:16	3.183	58,10
13:16:16	567	58,11
13:16:16	16.801	58,14
13:16:17	345	58,13
13:16:17	1.934	58,14
13:16:18	3.162	58,13
13:16:18	17	58,14
13:16:19	34.000	58,13
13:16:19	3.314	58,12
13:16:21	1.077	58,13
13:16:22	688	58,12
13:16:22	440	58,13
13:16:23	861	58,11
13:16:23	1.503	58,13
13:16:24	237	58,11
13:16:24	3.267	58,13
13:16:24	16.672	58,12
13:16:24	355	58,11
13:16:25	11.162	58,13
13:16:25	404	58,12
13:16:25	1.534	58,11
13:16:27	18.838	58,13
13:16:28	178	58,12
13:16:29	6	58,13
13:16:29	2.557	58,12
13:16:36	9	58,13
13:16:36	1.355	58,12
13:16:38	32	58,13
13:16:38	42	58,12
13:16:39	303	58,13
13:16:39	17	58,12
13:16:40	148	58,13
13:16:41	457	58,12

VOLVER AL INICIO

13:16:42	6	58,13
13:16:43	5.867	58,12
13:16:46	1.720	58,13
13:16:46	5.645	58,12
13:16:49	17.776	58,13
13:16:49	16.668	58,14
13:16:49	8.170	58,12
13:16:52	171	58,14
13:16:53	36.363	58,12
13:16:53	160	58,14
13:16:53	4.851	58,12
13:16:58	50	58,14
13:16:58	35	58,12
13:16:59	1.310	58,14
13:17:01	14.715	58,12
13:17:02	153	58,14
13:17:02	1.001	58,12
13:17:03	505	58,14
13:17:03	3.743	58,12
13:17:06	36	58,13
13:17:06	2.370	58,12
13:17:07	18	58,13
13:17:11	2.896	58,12
13:17:11	158	58,13
13:17:12	29.738	58,12
13:17:12	30.862	58,11
13:17:12	6.186	58,13
13:17:18	1.952	58,11
13:17:20	1.707	58,13
13:17:21	10.141	58,11
13:17:23	3.399	58,12
13:17:24	138	58,11
13:17:25	6.861	58,12
13:17:25	185	58,11
13:17:26	167	58,13
13:17:26	143	58,11
13:17:27	135	58,13
13:17:28	400	58,11
13:17:31	3.765	58,13
13:17:31	5.787	58,11
13:17:31	1.169	58,13
13:17:31	215	58,11
13:17:32	87	58,13
13:17:32	2.458	58,11
13:17:36	18.604	58,13
13:17:36	1.568	58,14
13:17:36	149.828	58,15
13:17:37	17	58,12
13:17:37	14.909	58,14
13:17:38	426	58,12
13:17:39	3.854	58,13
13:17:43	4.422	58,14
13:17:43	932	58,13
13:17:44	496	58,14
13:17:45	20.833	58,13
13:17:50	59	58,14
13:17:50	1.419	58,13
13:17:50	159	58,14
13:17:51	6.162	58,13
13:17:51	2.561	58,14
13:17:52	4.207	58,13
13:17:55	2.598	58,14
13:17:56	228	58,13
13:17:57	738	58,14
13:17:57	1.093	58,13
13:17:59	3.396	58,14
13:18:00	157	58,15
13:18:00	15.070	58,14
13:18:00	3.563	58,13
13:18:00	38.871	58,12
13:18:00	1.185	58,11
13:18:00	8.000	58,12
13:18:01	21	58,14
13:18:01	2.893	58,12
13:18:04	171	58,14
13:18:04	7.011	58,12
13:18:05	1.105	58,14
13:18:06	1.975	58,12
13:18:07	165	58,14
13:18:07	1.033	58,12
13:18:08	1.702	58,14
13:18:08	4.108	58,12
13:18:09	4	58,14
13:18:09	8.621	58,12
13:18:11	993	58,14
13:18:11	730	58,12
13:18:14	321	58,14
13:18:14	172	58,12
13:18:15	1.655	58,14
13:18:16	355	58,12
13:18:16	4	58,14
13:18:17	1.119	58,12
13:18:18	202	58,14
13:18:19	1.037	58,12
13:18:20	2.711	58,13
13:18:20	1.157	58,14
13:18:20	1.576	58,13
13:18:21	2.060	58,14
13:18:21	345	58,13
13:18:22	2.912	58,14
13:18:23	3.155	58,13
13:18:23	169	58,14
13:18:24	894	58,13
13:18:24	6.341	58,14
13:18:25	69.882	58,13
13:18:26	142	58,12
13:18:27	2.854	58,13
13:18:27	329	58,12
13:18:27	44.157	58,13
13:18:28	173	58,12
13:18:29	13	58,13
13:18:30	353	58,12
13:18:30	25.686	58,13
13:18:30	31.931	58,14
13:18:31	967	58,13
13:18:31	5.105	58,14
13:18:33	8.625	58,15
13:18:33	2.511	58,14
13:18:33	174	58,13
13:18:33	40	58,15
13:18:33	198	58,14
13:18:34	336	58,15
13:18:34	346	58,14
13:18:35	41	58,15
13:18:36	185	58,14
13:18:36	19.583	58,15
13:18:37	1.287	58,14
13:18:39	480	58,16
13:18:39	11.197	58,14
13:18:45	175	58,16
13:18:46	963	58,14
13:18:49	1.113	58,16
13:18:50	2.190	58,14
13:18:52	2.680	58,16
13:18:52	3.227	58,14
13:18:54	119	58,16
13:18:54	1.210	58,14
13:18:55	85	58,16
13:18:55	13.637	58,14
13:19:02	1	58,16
13:19:03	771	58,14
13:19:03	404	58,13
13:19:03	12.841	58,15
13:19:03	1.129	58,14
13:19:04	488	58,15
13:19:04	997	58,14
13:19:04	7.159	58,15
13:19:05	10.723	58,14
13:19:08	151	58,16
13:19:09	7.235	58,14
13:19:11	626	58,13
13:19:12	14.183	58,14
13:19:14	125	58,15
13:19:14	3.122	58,14
13:19:18	167	58,15
13:19:18	629	58,14
13:19:19	20.165	58,15
13:19:20	1.286	58,14
13:19:22	859	58,15
13:19:22	56	58,14
13:19:23	70	58,15
13:19:23	499	58,14
13:19:23	165	58,15
13:19:24	225	58,14
13:19:24	617	58,13
13:19:25	2	58,15
13:19:25	633	58,13
13:19:27	1.306	58,14
13:19:29	1.655	58,15
13:19:29	4.524	58,14
13:19:30	18	58,15
13:19:31	5.652	58,14
13:19:34	1.029	58,15
13:19:34	1.077	58,14
13:19:38	16.490	58,15
13:19:39	637	58,14
13:19:41	3	58,15
13:19:41	34	58,14
13:19:42	165	58,15
13:19:42	39.607	58,14
13:19:48	172	58,13
13:19:48	43	58,14
13:19:49	6.329	58,13
13:19:50	13.757	58,12
13:19:51	263	58,13
13:19:52	5.518	58,12
13:19:52	313	58,13
13:19:52	42	58,12
13:19:53	7.101	58,13
13:19:54	1.445	58,14
13:19:54	6.899	58,13
13:19:54	6.311	58,12
13:19:54	73	58,14
13:19:55	1.567	58,13
13:19:59	322	58,14
13:19:59	1.641	58,13
13:20:02	6.811	58,14
13:20:02	9.559	58,13
13:20:04	90	58,14
13:20:04	1.233	58,13
13:20:04	17.667	58,12
13:20:04	3.995	58,13
13:20:05	3.525	58,14
13:20:06	4.014	58,13
13:20:07	15	58,14
13:20:07	137	58,13
13:20:07	135	58,14
13:20:07	5.854	58,13
13:20:09	11.573	58,12
13:20:09	14.772	58,13
13:20:09	179	58,12
13:20:10	8.256	58,13
13:20:11	914	58,12
13:20:11	4.927	58,13
13:20:12	390	58,12
13:20:13	1.720	58,13
13:20:14	1.137	58,12
13:20:15	1	58,13
13:20:15	1.091	58,12
13:20:16	565	58,13
13:20:16	861	58,12
13:20:17	249	58,13
13:20:18	517	58,12
13:20:19	436	58,13
13:20:20	142	58,12
13:20:20	55	58,13
13:20:21	38	58,12
13:20:22	5.108	58,14
13:20:22	1.178	58,12
13:20:23	5.076	58,14
13:20:23	525	58,13
13:20:24	1.585	58,12
13:20:24	1.895	58,14
13:20:25	875	58,13
13:20:25	434	58,12
13:20:25	504	58,14
13:20:26	5.825	58,12
13:20:28	7	58,13
13:20:28	867	58,12
13:20:30	1.094	58,14
13:20:31	853	58,13
13:20:31	27.218	58,14
13:20:31	596	58,13
13:20:31	31.229	58,12
13:20:31	82.201	58,11
13:20:32	27.965	58,13
13:20:32	355	58,12
13:20:32	13.317	58,13
13:20:32	2.829	58,12
13:20:33	298	58,13
13:20:33	1.291	58,12
13:20:33	396	58,13
13:20:34	284	58,12
13:20:34	4.631	58,13
13:20:35	57	58,12
13:20:36	299	58,13
13:20:36	213	58,12
13:20:36	1.978	58,13
13:20:38	689	58,12
13:20:38	13.223	58,13
13:20:39	725	58,12
13:20:39	823	58,13
13:20:40	344	58,12
13:20:40	2.523	58,13
13:20:41	34.174	58,12
13:20:41	3.775	58,13
13:20:41	779	58,12
13:20:41	1	58,13
13:20:42	1.651	58,12
13:20:46	688	58,13
13:20:46	2.371	58,12
13:20:48	23.157	58,13
13:20:48	17	58,12
13:20:48	20.041	58,13
13:20:49	609	58,12
13:20:52	8	58,13
13:20:53	167	58,14
13:20:53	430	58,12
13:20:53	512	58,14
13:20:54	12.162	58,12
13:21:01	949	58,13
13:21:02	7.091	58,12
13:21:02	17	58,13
13:21:02	15.152	58,12
13:21:04	5.978	58,13
13:21:04	50.611	58,12
13:21:05	24.561	58,13
13:21:05	85	58,12
13:21:06	11	58,13
13:21:06	2.116	58,12
13:21:06	1.062	58,13
13:21:06	171	58,12
13:21:07	154	58,13
13:21:07	5.186	58,12
13:21:07	136	58,13
13:21:08	2.193	58,12
13:21:08	9	58,13
13:21:08	6.729	58,12
13:21:09	29.297	58,11
13:21:09	419	58,13
13:21:09	10.333	58,12
13:21:10	7.437	58,11
13:21:10	331	58,12
13:21:10	9.626	58,11
13:21:15	423	58,13
13:21:15	14.352	58,11
13:21:16	38	58,13
13:21:16	5.226	58,11
13:21:22	3.459	58,12
13:21:24	2.098	58,13
13:21:25	16.786	58,12
13:21:27	19	58,11
13:21:28	19	58,12
13:21:28	16.166	58,11
13:21:32	169	58,12
13:21:33	86	58,11
13:21:33	1.668	58,12
13:21:34	1.520	58,11
13:21:36	86	58,12
13:21:36	892	58,11
13:21:37	10.116	58,12
13:21:38	5.470	58,11
13:21:41	2.920	58,12
13:21:41	430	58,11
13:21:41	1.287	58,12
13:21:41	318	58,11
13:21:41	36	58,10
13:21:41	1.719	58,12
13:21:42	16.985	58,11
13:21:45	43.494	58,10
13:21:46	1.773	58,11
13:21:53	167	58,12
13:21:53	17	58,11
13:21:54	1.287	58,12
13:21:54	706	58,11
13:21:54	23	58,12
13:21:54	50.789	58,11
13:21:56	2.574	58,12
13:21:56	518	58,11
13:21:57	1.468	58,12
13:21:57	1.723	58,11
13:21:57	1.459	58,12
13:21:57	17	58,11
13:21:58	7.457	58,12
13:21:59	1.034	58,11
13:22:01	35.963	58,12
13:22:01	20.640	58,11
13:22:02	7.591	58,12
13:22:03	3.084	58,11
13:22:05	1.004	58,13
13:22:06	20.783	58,11
13:22:09	34.874	58,13
13:22:09	3.983	58,11
13:22:11	1.921	58,13
13:22:12	922	58,11
13:22:12	3.617	58,13
13:22:13	14.914	58,12
13:22:14	84	58,13
13:22:15	3.665	58,12
13:22:19	509	58,13
13:22:19	172	58,12
13:22:20	33	58,13
13:22:20	69	58,12
13:22:20	1.201	58,13
13:22:21	618	58,12
13:22:22	84	58,13
13:22:22	1.418	58,12
13:22:23	1.571	58,13
13:22:23	2.965	58,12
13:22:23	417	58,13
13:22:24	2.382	58,12
13:22:28	3.092	58,13
13:22:29	15.566	58,12
13:22:31	4.156	58,13
13:22:32	21	58,12
13:22:32	86	58,13
13:22:33	425	58,12
13:22:34	26	58,13
13:22:34	199	58,12
13:22:35	1.675	58,13
13:22:36	689	58,12
13:22:37	1.304	58,13
13:22:37	917	58,12
13:22:40	3	58,11
13:22:40	123	58,13
13:22:41	7.247	58,12
13:22:41	4.005	58,11
13:22:44	11.000	58,13
13:22:44	1.319	58,12
13:22:45	661	58,13
13:22:46	284	58,12
13:22:47	21.455	58,13
13:22:47	1.534	58,12
13:22:51	4	58,13
13:22:51	426	58,12
13:22:53	828	58,13
13:22:54	1.703	58,12
13:22:55	4.965	58,13
13:22:55	72	58,12
13:22:55	8.964	58,13
13:22:55	31.300	58,14
13:22:56	993	58,13
13:22:56	14.172	58,14
13:22:56	431	58,13
13:22:56	10.829	58,12
13:22:56	19.310	58,14
13:22:57	861	58,12
13:22:58	1.684	58,14
13:22:59	25	58,12
13:23:00	207	58,13
13:23:00	1.688	58,14
13:23:01	2.260	58,13
13:23:02	16	58,14
13:23:02	5.002	58,13
13:23:04	3.438	58,12
13:23:05	1.956	58,14
13:23:05	14.851	58,12
13:23:07	84	58,14
13:23:07	7.485	58,12
13:23:10	155	58,14
13:23:10	4.152	58,12
13:23:13	1.044	58,14
13:23:13	264	58,13
13:23:14	1.485	58,11
13:23:15	177	58,12
13:23:15	2.560	58,11
13:23:18	1.146	58,13
13:23:19	270	58,11
13:23:19	12	58,13
13:23:20	172	58,11
13:23:20	21.503	58,13
13:23:21	30.943	58,12
13:23:21	18	58,14
13:23:22	39.479	58,12
13:23:24	165	58,14
13:23:24	1.690	58,12
13:23:24	6.725	58,11
13:23:24	1.703	58,12
13:23:25	169	58,13
13:23:26	2.837	58,12
13:23:29	1.683	58,13
13:23:30	1.508	58,12
13:23:34	337	58,13
13:23:34	52	58,12
13:23:35	3	58,13
13:23:35	689	58,12
13:23:36	219	58,13
13:23:36	343	58,12
13:23:37	71	58,13
13:23:37	2.893	58,12
13:23:40	1.824	58,13
13:23:41	16.509	58,12
13:23:45	2.485	58,13
13:23:46	172	58,12
13:23:46	149	58,13
13:23:46	2.342	58,12
13:23:50	1.822	58,13
13:23:50	769	58,12
13:23:52	470	58,13
13:23:53	185	58,12
13:23:54	154	58,13
13:23:54	3.129	58,12
13:23:55	5	58,13
13:23:56	6.869	58,12
13:23:56	9.606	58,11
13:24:00	142	58,12
13:24:01	670	58,11
13:24:02	34	58,12
13:24:02	18.035	58,11
13:24:03	170	58,12
13:24:04	5.436	58,11
13:24:05	1.159	58,12
13:24:05	67.310	58,11
13:24:08	8.095	58,12
13:24:08	3.494	58,11
13:24:09	20.001	58,12
13:24:09	22.425	58,11
13:24:10	25.102	58,12
13:24:10	785	58,11
13:24:12	2.319	58,12
13:24:13	3.853	58,11
13:24:13	73.439	58,12
13:24:13	12.532	58,13
13:24:13	60	58,12
13:24:14	883	58,11
13:24:16	1.565	58,12
13:24:16	9.459	58,13
13:24:17	1.456	58,12
13:24:20	34	58,13
13:24:20	345	58,12
13:24:21	140	58,13
13:24:21	1.419	58,12
13:24:21	222	58,13
13:24:22	18.146	58,12
13:24:29	29.290	58,11
13:24:33	3.823	58,12
13:24:34	2.858	58,13
13:24:34	344	58,12
13:24:34	50	58,13
13:24:34	852	58,12
13:24:35	1.778	58,13
13:24:35	3.404	58,12
13:24:35	662	58,13
13:24:36	730	58,12
13:24:37	2	58,13
13:24:37	1.089	58,12
13:24:39	872	58,13
13:24:39	710	58,12
13:24:39	3.313	58,13
13:24:40	84	58,12
13:24:40	866	58,13
13:24:41	1.418	58,12
13:24:41	5.060	58,13
13:24:42	57	58,12
13:24:43	1.746	58,13
13:24:43	51	58,12
13:24:44	1.744	58,13
13:24:44	311	58,12
13:24:46	1.021	58,13
13:24:47	2.579	58,12
13:24:50	28	58,13
13:24:50	260	58,14
13:24:50	173	58,12
13:24:50	1.744	58,14
13:24:51	2.618	58,12
13:24:51	137	58,14
13:24:52	348	58,12
13:24:52	89	58,14
13:24:53	35	58,12
13:24:53	396	58,11
13:24:53	1.057	58,13
13:24:54	5.338	58,12
13:24:55	593	58,13
13:24:56	602	58,12
13:24:56	1.440	58,13
13:24:57	10.705	58,12
13:25:04	4.816	58,13
13:25:04	4.266	58,12
13:25:04	63.991	58,11
13:25:05	1.717	58,12
13:25:05	71	58,13
13:25:06	4.078	58,12
13:25:07	47.893	58,13
13:25:11	14.073	58,15
13:25:11	172	58,13
13:25:11	242	58,15
13:25:12	50.000	58,16
13:25:12	1.608	58,17
13:25:13	173	58,15
13:25:13	84	58,17
13:25:13	31.827	58,15
13:25:13	27.173	58,14
13:25:14	1.003	58,15
13:25:15	120	58,16
13:25:16	6.419	58,15
13:25:19	857	58,16
13:25:20	21.461	58,15
13:25:28	43	58,16
13:25:28	1.235	58,15
13:25:30	18.438	58,16
13:25:31	259	58,15
13:25:31	120	58,16
13:25:32	494	58,15
13:25:34	5.065	58,16
13:25:34	2.551	58,15
13:25:34	27.543	58,16
13:25:35	861	58,15
13:25:35	859	58,17
13:25:36	1.771	58,16
13:25:37	53	58,17
13:25:38	610	58,16
13:25:40	147	58,17
13:25:40	1.168	58,16
13:25:44	240	58,17
13:25:44	1.985	58,16
13:25:45	39	58,17
13:25:45	73.987	58,16
13:25:46	512	58,17
13:25:46	3.637	58,16
13:25:48	397	58,15
13:25:48	82	58,17
13:25:49	224	58,15
13:25:51	1.935	58,17
13:25:51	642	58,15
13:25:52	5.405	58,17
13:25:54	1.850	58,15
13:25:57	576	58,16
13:25:57	732	58,17
13:25:58	7.125	58,16
13:25:59	34	58,17
13:25:59	5.512	58,16
13:26:00	851	58,17
13:26:00	523	58,16
13:26:01	599	58,17
13:26:01	4.708	58,16
13:26:02	516	58,17
13:26:02	348	58,16
13:26:03	28.298	58,17
13:26:04	2.669	58,16
13:26:05	9.327	58,17
13:26:06	147	58,16
13:26:06	1.536	58,17
13:26:07	11.484	58,16
13:26:08	139	58,17
13:26:08	1.478	58,16
13:26:08	687	58,17
13:26:08	4.859	58,16
13:26:09	1.031	58,17
13:26:10	345	58,16
13:26:10	6	58,17
13:26:10	3.559	58,16
13:26:12	211	58,17
13:26:13	211	58,16
13:26:15	2.109	58,17
13:26:16	742	58,16
13:26:18	108	58,17
13:26:18	284	58,16
13:26:19	566	58,17
13:26:20	213	58,16
13:26:20	1.337	58,17
13:26:21	331	58,16
13:26:23	140	58,17
13:26:23	2.579	58,16
13:26:24	46	58,17
13:26:24	16.447	58,16

VOLVER AL INICIO

13:26:24	8	58,17
13:26:25	568	58,15
13:26:25	339	58,17
13:26:26	317	58,15
13:26:26	3.655	58,16
13:26:27	86	58,15
13:26:28	431	58,16
13:26:28	432	58,15
13:26:28	171	58,16
13:26:28	71	58,15
13:26:28	1.018	58,16
13:26:30	55	58,15
13:26:30	725	58,16
13:26:31	1.179	58,17
13:26:31	214	58,15
13:26:31	939	58,17
13:26:32	170	58,15
13:26:33	27	58,17
13:26:33	727	58,15
13:26:35	13.946	58,17
13:26:36	978	58,15
13:26:37	33	58,17
13:26:37	5.203	58,15
13:26:37	1.684	58,17
13:26:37	34	58,15
13:26:37	6.730	58,17
13:26:37	516	58,15
13:26:37	864	58,17
13:26:38	5.961	58,15
13:26:41	532	58,17
13:26:41	2.237	58,15
13:26:41	26.099	58,17
13:26:42	41	58,18
13:26:42	85	58,17
13:26:43	1.064	58,18
13:26:43	56.923	58,17
13:26:43	10.553	58,18
13:26:45	426	58,17
13:26:46	360	58,18
13:26:46	3.710	58,17
13:26:46	518	58,18
13:26:47	16.339	58,19
13:26:48	76	58,18
13:26:48	27.681	58,19
13:26:57	2.102	58,17
13:26:58	3.088	58,19
13:27:00	8.184	58,17
13:27:01	171	58,19
13:27:01	4.740	58,17
13:27:01	2.133	58,19
13:27:07	2.024	58,17
13:27:08	513	58,19
13:27:09	900	58,17
13:27:09	5.307	58,19
13:27:20	50.000	58,18
13:27:21	450	58,19
13:27:22	497	58,18
13:27:23	684	58,19
13:27:24	2.120	58,17
13:27:24	537	58,19
13:27:25	28.098	58,17
13:27:31	1.714	58,16
13:27:32	342	58,17
13:27:33	1.014	58,16
13:27:33	1.228	58,17
13:27:41	3.185	58,16
13:27:45	181	58,17
13:27:47	902	58,16
13:27:47	429	58,17
13:27:48	2.681	58,16
13:27:48	7.709	58,17
13:27:53	865	58,16
13:27:54	40	58,17
13:27:54	427	58,16
13:27:54	18.007	58,17
13:27:54	502	58,16
13:27:54	11.538	58,17
13:27:54	2.571	58,16
13:27:55	181	58,17
13:27:56	19.923	58,19
13:28:01	855	58,17
13:28:01	131	58,19
13:28:01	105	58,16
13:28:02	95	58,19
13:28:02	178	58,17
13:28:02	876	58,19
13:28:04	3.736	58,17
13:28:04	190	58,19
13:28:05	4.226	58,17
13:28:05	368	58,19
13:28:06	74	58,17
13:28:07	14.864	58,19
13:28:14	139	58,17
13:28:15	12.182	58,19
13:28:21	7.655	58,20
13:28:22	140	58,18
13:28:24	40.134	58,19
13:28:37	4.260	58,18
13:28:37	2.331	58,19
13:28:40	4.207	58,18
13:28:41	218	58,19
13:28:44	4	58,20
13:28:45	2.824	58,18
13:28:46	8.200	58,20
13:28:52	4.465	58,18
13:28:53	124.564	58,20
13:28:56	3.600	58,19
13:29:02	689	58,18
13:29:04	4.461	58,19
13:29:06	15	58,20
13:29:07	140	58,19
13:29:07	495	58,20
13:29:09	23.325	58,19
13:29:10	1.300	58,18
13:29:10	428	58,19
13:29:13	860	58,18
13:29:14	714	58,19
13:29:15	197	58,20
13:29:16	453	58,18
13:29:19	1.127	58,19
13:29:21	432	58,18
13:29:22	1.997	58,19
13:29:26	182	58,18
13:29:26	665	58,20
13:29:26	832	58,19
13:29:26	863	58,18
13:29:28	15.019	58,19
13:29:38	6.970	58,20
13:29:39	1.682	58,19
13:29:39	9.296	58,20
13:29:40	173	58,18
13:29:43	710	58,19
13:29:45	464	58,20
13:29:46	1.382	58,18
13:29:47	426	58,19
13:29:48	748	58,20
13:29:53	1.715	58,19
13:29:54	12.179	58,20
13:29:58	41	58,19
13:29:59	380.990	58,20
13:30:02	12.000	58,21
13:30:03	1.175	58,20
13:30:04	892	58,21
13:30:05	1.345	58,22
13:30:05	131.157	58,20
13:30:05	2.569	58,22
13:30:06	2	58,20
13:30:08	2.033	58,21
13:30:09	55.170	58,22
13:30:11	58	58,21
13:30:15	15.923	58,22
13:30:20	971	58,21
13:30:21	99	58,22
13:30:22	15.562	58,21
13:30:22	6.997	58,22
13:30:32	99	58,21
13:30:35	83	58,22
13:30:35	556	58,21
13:30:35	1.277	58,20
13:30:35	5.496	58,22
13:30:36	240	58,20
13:30:37	9.531	58,22
13:30:42	713	58,20
13:30:43	87.833	58,22
13:30:44	18.000	58,21
13:30:45	5.501	58,22
13:30:52	836	58,21
13:30:53	13.868	58,22
13:30:57	5.130	58,21
13:31:06	33	58,22
13:31:08	1.851	58,21
13:31:08	1.654	58,22
13:31:09	92	58,21
13:31:10	10.972	58,22
13:31:14	2.116	58,21
13:31:16	74.026	58,22
13:31:19	7.551	58,23
13:31:20	11.900	58,21
13:31:20	926	58,23
13:31:26	2.573	58,22
13:31:28	551	58,21
13:31:29	6.329	58,22
13:31:33	1.294	58,21
13:31:35	9.259	58,22
13:31:37	39.879	58,21
13:31:48	1.839	58,20
13:31:49	594	58,21
13:31:51	86	58,20
13:31:51	511	58,21
13:31:51	3.091	58,20
13:31:53	36.710	58,21
13:32:01	2.947	58,20
13:32:03	4.664	58,21
13:32:06	64	58,20
13:32:08	499	58,21
13:32:12	14.974	58,20
13:32:17	6.637	58,21
13:32:18	6.134	58,20
13:32:19	247.717	58,21
13:32:27	830	58,22
13:32:29	185.146	58,21
13:32:32	2.213	58,22
13:32:33	4.866	58,23
13:32:33	7.924	58,24
13:32:33	24.578	58,22
13:32:40	3.378	58,23
13:32:40	2.214	58,24
13:32:41	224	58,21
13:32:43	296	58,22
13:32:48	490	58,23
13:33:05	1.674	58,22
13:33:07	341	58,23
13:33:12	636	58,22
13:33:16	488	58,23
13:33:24	560	58,22
13:33:25	303	58,23
13:33:26	489	58,22
13:33:28	38	58,23
13:33:29	1.425	58,22
13:33:31	3.483	58,23
13:33:35	2.572	58,22
13:33:36	165	58,23
13:33:39	47.329	58,22
13:33:43	3.498	58,23
13:33:45	286	58,22
13:33:48	170	58,23
13:33:49	57	58,22
13:33:49	4.278	58,23
13:33:50	1.115	58,22
13:33:53	13.536	58,23
13:34:05	2.942	58,21
13:34:06	671	58,23
13:34:06	50.737	58,21
13:34:08	1.037	58,23
13:34:11	732	58,21
13:34:13	1.022	58,23
13:34:17	521	58,22
13:34:18	778	58,23
13:34:22	86	58,22
13:34:23	84.945	58,23
13:34:31	5.126	58,22
13:34:32	51	58,21
13:34:32	17.079	58,22
13:34:37	1.340	58,21
13:34:38	40	58,22
13:34:38	4.556	58,21
13:34:39	175	58,22
13:34:39	73.395	58,21
13:34:41	240.106	58,20
13:34:43	87.711	58,22
13:34:55	21.243	58,20
13:34:57	25	58,22
13:35:01	5.145	58,20
13:35:09	3	58,22
13:35:14	29.038	58,21
13:35:14	2.679	58,22
13:35:16	1.872	58,20
13:35:20	4.303	58,22
13:35:20	1.433	58,20
13:35:22	132.527	58,22
13:35:22	51.796	58,20
13:35:23	1.817	58,21
13:35:25	14.726	58,22
13:35:42	518	58,21
13:35:44	32.742	58,22
13:35:46	53.533	58,21
13:35:48	426	58,20
13:35:49	16.972	58,21
13:35:52	3.588	58,20
13:35:55	526	58,21
13:36:03	1.704	58,20
13:36:04	2.663	58,21
13:36:04	874	58,20
13:36:06	3.639	58,21
13:36:08	42	58,20
13:36:08	3.386	58,21
13:36:10	2.720	58,20
13:36:14	330	58,21
13:36:14	67.846	58,20
13:36:22	100.000	58,19
13:36:23	39.501	58,20
13:36:24	630	58,19
13:36:24	5.820	58,20
13:36:24	10.028	58,19
13:36:25	755	58,20
13:36:26	21.532	58,19
13:36:27	246	58,20
13:36:30	6.399	58,19
13:36:38	2.146	58,18
13:36:39	1.012	58,19
13:36:44	182	58,18
13:36:44	336	58,19
13:36:44	1	58,18
13:36:46	12.645	58,19
13:36:47	176	58,18
13:36:51	103	58,19
13:36:51	33.834	58,18
13:36:55	2.549	58,17
13:36:56	6.809	58,18
13:37:08	21.611	58,17
13:37:09	14.750	58,18
13:37:11	91	58,17
13:37:12	25.353	58,18
13:37:17	5.313	58,17
13:37:26	3.360	58,18
13:37:29	11.613	58,17
13:37:31	662	58,18
13:37:34	8.542	58,17
13:37:35	10.926	58,18
13:37:36	638	58,17
13:37:37	3.859	58,18
13:37:44	3.190	58,17
13:37:45	1.713	58,18
13:37:45	9	58,17
13:37:46	887	58,18
13:37:48	1.578	58,17
13:37:49	2.070	58,18
13:38:02	428	58,17
13:38:02	30.829	58,18
13:38:03	22.949	58,19
13:38:04	5.950	58,18
13:38:05	7.193	58,19
13:38:07	12.170	58,18
13:38:10	1.866	58,19
13:38:12	450	58,18
13:38:13	159.461	58,19
13:38:16	9	58,20
13:38:17	44.539	58,19
13:38:17	76.981	58,18
13:38:23	1.099	58,20
13:38:39	185	58,18
13:38:42	3.600	58,19
13:38:47	102.955	58,20
13:38:47	11.343	58,21
13:38:49	6.690	58,22
13:38:54	26	58,21
13:38:58	2.981	58,22
13:38:58	775	58,21
13:38:59	1.199	58,22
13:39:01	2.889	58,21
13:39:03	244.583	58,22
13:39:05	16.410	58,21
13:39:05	172	58,20
13:39:05	2.269	58,19
13:39:05	1.028	58,18
13:39:06	5.224	58,19
13:39:09	165	58,20
13:39:10	2.129	58,19
13:39:11	7	58,20
13:39:11	428	58,19
13:39:13	19.828	58,20
13:39:13	7.590	58,21
13:39:13	22.618	58,22
13:39:13	12.131	58,23
13:39:13	11.324	58,20
13:39:14	76	58,22
13:39:16	432	58,20
13:39:17	501	58,22
13:39:20	2.115	58,20
13:39:22	634	58,22
13:39:30	494	58,20
13:39:33	271	58,22
13:39:37	781	58,21
13:39:41	43	58,22
13:39:44	7.726	58,21
13:39:46	85	58,22
13:39:46	2.604	58,21
13:39:49	72	58,22
13:39:53	1.108	58,21
13:39:53	4.813	58,20
13:39:53	75.278	58,22
13:39:59	5.092	58,20
13:39:59	1.313	58,19
13:39:59	797	58,21
13:40:01	855	58,20
13:40:04	56	58,21
13:40:05	22.872	58,20
13:40:13	112	58,21
13:40:14	1.707	58,20
13:40:16	1.017	58,21
13:40:17	43.186	58,20
13:40:23	53.618	58,21
13:40:32	1.963	58,22
13:40:40	426	58,20
13:40:42	3	58,22
13:40:44	2.167	58,20
13:40:44	791	58,22
13:40:46	557	58,20
13:40:51	10.111	58,22
13:40:54	5.092	58,20
13:40:55	647	58,22
13:40:56	1.049	58,20
13:40:57	128.822	58,22
13:40:59	85	58,21
13:41:00	6.536	58,22
13:41:08	37	58,21
13:41:08	1.022	58,22
13:41:09	10.525	58,20
13:41:10	10.251	58,22
13:41:21	35.320	58,21
13:41:26	35	58,20
13:41:27	606	58,21
13:41:28	439	58,20
13:41:29	2.935	58,21
13:41:29	3.087	58,20
13:41:30	11.910	58,21
13:41:35	418	58,19
13:41:36	32	58,21
13:41:42	103.641	58,19
13:41:43	2	58,21
13:41:50	108	58,19
13:41:53	15.509	58,21
13:42:07	78.011	58,19
13:42:08	10.386	58,21
13:42:09	2.746	58,19
13:42:11	3.362	58,21
13:42:15	7.925	58,19
13:42:22	3.495	58,21
13:42:24	67.000	58,20
13:42:26	16.661	58,21
13:42:26	8.842	58,22
13:42:27	70	58,19
13:42:28	20.647	58,21
13:42:28	160.562	58,22
13:42:28	510	58,21
13:42:31	510	58,20
13:42:31	913	58,19
13:42:32	855	58,21
13:42:32	1.766	58,20
13:42:33	136	58,21
13:42:33	19.280	58,20
13:42:33	2.617	58,19
13:42:34	10.298	58,21
13:42:38	1.053	58,20
13:42:39	487	58,21
13:42:41	420	58,19
13:42:45	3.233	58,21
13:42:49	7.225	58,19
13:42:49	5.982	58,21
13:42:49	10.564	58,22
13:42:50	1.662	58,20
13:42:50	3	58,21
13:42:52	7.510	58,20
13:42:55	1.475	58,21
13:42:59	3.371	58,20
13:43:00	531	58,21
13:43:05	349	58,20
13:43:08	1.468	58,21
13:43:11	5.035	58,20
13:43:15	57	58,21
13:43:15	2.076	58,20
13:43:15	200.173	58,19
13:43:15	48.775	58,18
13:43:18	37.371	58,19
13:43:20	36.469	58,21
13:43:23	196.417	58,22
13:43:28	3.890	58,21
13:43:30	20.616	58,22
13:43:31	1.564	58,20
13:43:31	17.005	58,22
13:43:36	17.418	58,20
13:43:36	2.584	58,22
13:43:42	69	58,20
13:43:42	343	58,22
13:43:43	17.250	58,20
13:43:49	761	58,22
13:43:52	146	58,20
13:43:53	381	58,22
13:43:59	1.338	58,20
13:44:02	186	58,22
13:44:05	2.900	58,20
13:44:05	171	58,22
13:44:07	1.704	58,20
13:44:09	12.208	58,22
13:44:13	16.467	58,20
13:44:16	1.274	58,19
13:44:17	533	58,20
13:44:17	350	58,21
13:44:17	59.167	58,22
13:44:17	20.000	58,20
13:44:18	10.325	58,19
13:44:18	175	58,21
13:44:23	142	58,19
13:44:23	59	58,21
13:44:25	172	58,19
13:44:26	2.211	58,21
13:44:28	2.124	58,19
13:44:29	7.561	58,21
13:44:29	1.600	58,19
13:44:30	9.841	58,21
13:44:44	931	58,19
13:44:44	165	58,21
13:44:45	780	58,19
13:44:51	165	58,21
13:44:52	1.694	58,19
13:44:56	2.485	58,20
13:45:01	218	58,19
13:45:02	5	58,21
13:45:03	2.946	58,19
13:45:05	1.654	58,21
13:45:09	100.421	58,20
13:45:12	712	58,19
13:45:12	1	58,20
13:45:12	515	58,21
13:45:13	5.375	58,20
13:45:15	38.327	58,21
13:45:15	12.517	58,22
13:45:15	1	58,21
13:45:15	39.845	58,22
13:45:15	42.614	58,23
13:45:15	14.592	58,20
13:45:15	20.000	58,21
13:45:17	11.924	58,19
13:45:20	137	58,21
13:45:20	2.651	58,19
13:45:23	1.387	58,20
13:45:25	29.682	58,19
13:45:27	37.744	58,20
13:45:31	1.306	58,21
13:45:31	1	58,20
13:45:31	9.847	58,21
13:45:34	28.823	58,22
13:45:34	48.855	58,23
13:45:34	20.514	58,21
13:45:34	861	58,20
13:45:36	1.463	58,22
13:45:37	854	58,20
13:45:38	16	58,22
13:45:38	171	58,21
13:45:39	3.312	58,20
13:45:42	425	58,21
13:45:42	2.964	58,20
13:45:43	59	58,21
13:45:43	7.800	58,20
13:45:47	12	58,21
13:45:50	31.847	58,20
13:45:59	6	58,21
13:45:59	7.826	58,20
13:46:09	11	58,21
13:46:09	75	58,22
13:46:10	31.447	58,20
13:46:12	79	58,22
13:46:12	282	58,20
13:46:12	6.258	58,22
13:46:14	53.062	58,20
13:46:14	6.713	58,19
13:46:15	6.691	58,21
13:46:15	427	58,20
13:46:16	41.309	58,21
13:46:16	40.603	58,22
13:46:18	2.127	58,20
13:46:18	243	58,22
13:46:19	354	58,20
13:46:19	60.564	58,22
13:46:21	2.131	58,20
13:46:22	547	58,22
13:46:24	804	58,20
13:46:24	496	58,22
13:46:25	1.952	58,21
13:46:26	2.532	58,20
13:46:27	2.216	58,21
13:46:27	708	58,20
13:46:27	2.153	58,21
13:46:29	1.291	58,20
13:46:29	332	58,21
13:46:30	2.112	58,20
13:46:31	26.661	58,21
13:46:32	1.043	58,20
13:46:33	279	58,22
13:46:33	21	58,20
13:46:33	598	58,22
13:46:35	3.902	58,20
13:46:37	15.070	58,22
13:46:46	269	58,20
13:46:47	52.916	58,22
13:46:58	3.155	58,20
13:47:02	2	58,22
13:47:05	1.400	58,20
13:47:06	140	58,22
13:47:10	217.898	58,20
13:47:10	8.705	58,19
13:47:11	500	58,20
13:47:12	167	58,21
13:47:15	866	58,20
13:47:17	45	58,21
13:47:20	690	58,20
13:47:22	50.597	58,21
13:47:26	1.539	58,20
13:47:29	8.911	58,21
13:47:33	12.928	58,20
13:47:34	284	58,22
13:47:34	4.349	58,23
13:47:36	2	58,22
13:47:38	2.126	58,20
13:47:40	33	58,22
13:47:40	2.537	58,20
13:47:41	171	58,22
13:47:42	1.732	58,20
13:47:47	357	58,22
13:47:51	923	58,20
13:47:51	1.162	58,22
13:47:56	1.599	58,20
13:47:57	368	58,22
13:48:01	1	58,20
13:48:03	35.445	58,22
13:48:04	704	58,20
13:48:05	19.279	58,22
13:48:10	765	58,20
13:48:10	595	58,22
13:48:18	2.697	58,20
13:48:19	1.534	58,22
13:48:22	13.800	58,20
13:48:23	2.346	58,22
13:48:29	210	58,20
13:48:31	10.334	58,22
13:48:39	15.548	58,20
13:48:40	165	58,22
13:48:42	107	58,20
13:48:43	12	58,22
13:48:44	1.560	58,20
13:48:46	1.460	58,22
13:48:47	797	58,20
13:48:51	515	58,21
13:48:51	385	58,20
13:48:52	497	58,22

VOLVER AL INICIO

13:48:57	35	58,20
13:49:00	154	58,22
13:49:01	48	58,20
13:49:01	103	58,22
13:49:02	87.329	58,20
13:49:06	1.681	58,22
13:49:07	283	58,20
13:49:08	180.166	58,22
13:49:17	741	58,20
13:49:17	4.570	58,22
13:49:17	1.084	58,20
13:49:18	12.548	58,22
13:49:20	35.884	58,20
13:49:25	4.223	58,22
13:49:33	7.369	58,20
13:49:37	367	58,21
13:49:37	3.240	58,22
13:49:39	5.149	58,20
13:49:48	20.304	58,21
13:49:50	41.310	58,22
13:50:01	24	58,21
13:50:01	1	58,20
13:50:02	684	58,21
13:50:03	25.504	58,22
13:50:05	11.321	58,23
13:50:05	21	58,21
13:50:05	687	58,20
13:50:05	190	58,22
13:50:10	20.000	58,21
13:50:10	31.000	58,20
13:50:12	337	58,22
13:50:17	9.140	58,20
13:50:17	20	58,21
13:50:17	1.407	58,22
13:50:20	55	58,20
13:50:21	3.446	58,22
13:50:25	1.146	58,20
13:50:26	2.030	58,22
13:50:28	87	58,20
13:50:31	1.042	58,22
13:50:32	1.381	58,20
13:50:33	7.166	58,22
13:50:36	6.021	58,20
13:50:44	1	58,21
13:50:45	74.539	58,20
13:50:49	84.582	58,19
13:50:49	54.599	58,18
13:50:50	25	58,21
13:50:50	20.000	58,20
13:50:51	331	58,21
13:50:51	444	58,22
13:50:55	346	58,20
13:50:55	165	58,22
13:50:57	6.522	58,20
13:50:59	1.219	58,21
13:51:01	3.659	58,20
13:51:04	42.500	58,21
13:51:09	1.561	58,19
13:51:10	66	58,20
13:51:12	1.568	58,19
13:51:12	2.516	58,20
13:51:15	212	58,19
13:51:16	845	58,20
13:51:19	1.771	58,19
13:51:19	550	58,20
13:51:20	172	58,19
13:51:21	577	58,20
13:51:25	565	58,19
13:51:26	7	58,20
13:51:26	1.708	58,19
13:51:27	1	58,20
13:51:28	571	58,19
13:51:30	44.776	58,20
13:51:34	18.307	58,21
13:51:34	41.790	58,22
13:51:37	13.687	58,21
13:51:42	789	58,20
13:51:42	672	58,21
13:51:44	2.009	58,20
13:51:45	171	58,21
13:51:46	1.021	58,20
13:51:47	13.937	58,21
13:51:53	1.403	58,20
13:51:55	2.936	58,21
13:52:01	1.705	58,20
13:52:03	107	58,21
13:52:04	1.798	58,20
13:52:05	8.714	58,21
13:52:09	27.528	58,20
13:52:09	73.170	58,19
13:52:13	64.257	58,21
13:52:18	789	58,20
13:52:18	96	58,19
13:52:19	14.223	58,21
13:52:22	280	58,19
13:52:22	4.000	58,20
13:52:22	8.417	58,21
13:52:23	49.243	58,20
13:52:24	518	58,19
13:52:24	336	58,20
13:52:27	374	58,19
13:52:29	10.969	58,20
13:52:33	17.821	58,19
13:52:34	1.654	58,20
13:52:36	1.735	58,19
13:52:38	151	58,20
13:52:48	168	58,19
13:52:48	119	58,20
13:52:49	567	58,19
13:52:49	1.024	58,20
13:52:58	11.333	58,19
13:53:03	24	58,20
13:53:03	727	58,19
13:53:04	14.409	58,20
13:53:09	357	58,19
13:53:11	3.133	58,20
13:53:14	43.140	58,19
13:53:14	9.098	58,20
13:53:26	177	58,18
13:53:33	159	58,20
13:53:34	711	58,18
13:53:37	59	58,20
13:53:37	180	58,18
13:53:38	17.508	58,20
13:53:41	827	58,19
13:53:46	1.406	58,18
13:53:48	79	58,19
13:53:48	279	58,18
13:53:50	25.614	58,19
13:53:53	1.702	58,20
13:54:01	52	58,19
13:54:02	13.796	58,20
13:54:03	1.465	58,19
13:54:06	160	58,20
13:54:11	23.718	58,19
13:54:12	174	58,18
13:54:13	64.682	58,19
13:54:17	15.793	58,20
13:54:18	111	58,18
13:54:20	50.000	58,20
13:54:22	712	58,18
13:54:23	9.273	58,20
13:54:28	71	58,18
13:54:28	8.495	58,20
13:54:29	35.243	58,18
13:54:37	93.393	58,20
13:54:40	4.320	58,21
13:54:41	5.950	58,20
13:54:42	170	58,22
13:54:42	19.484	58,20
13:54:43	12.982	58,22
13:54:44	9.086	58,20
13:54:45	9.085	58,21
13:54:45	90	58,22
13:54:46	10.491	58,21
13:54:47	2	58,22
13:54:47	35.437	58,21
13:54:50	28.327	58,20
13:55:03	1	58,21
13:55:04	657	58,20
13:55:04	28	58,21
13:55:04	606	58,22
13:55:05	1.500	58,21
13:55:05	66.500	58,20
13:55:06	296	58,21
13:55:06	5.756	58,22
13:55:10	34.336	58,20
13:55:10	13.033	58,19
13:55:10	125.249	58,18
13:55:11	15.698	58,21
13:55:12	5.104	58,19
13:55:15	4.557	58,21
13:55:16	4.219	58,19
13:55:17	2.444	58,21
13:55:20	2.374	58,19
13:55:24	85	58,21
13:55:26	9.486	58,19
13:55:27	2	58,20
13:55:29	4.932	58,19
13:55:30	9.413	58,20
13:55:34	43.941	58,21
13:55:38	14.070	58,19
13:55:38	10.256	58,20
13:55:48	728	58,18
13:55:54	10.393	58,20
13:55:54	3.614	58,18
13:55:55	5.320	58,20
13:55:56	3.800	58,19
13:55:56	170	58,20
13:55:56	34.563	58,18
13:55:57	7.859	58,20
13:56:02	14.080	58,18
13:56:03	189	58,20
13:56:06	1.951	58,18
13:56:08	6.716	58,20
13:56:13	34.000	58,19
13:56:13	22.140	58,18
13:56:13	38.000	58,20
13:56:14	41	58,21
13:56:15	482	58,20
13:56:16	85	58,21
13:56:16	1.415	58,20
13:56:16	40.332	58,21
13:56:19	178	58,20
13:56:19	41.823	58,21
13:56:21	35.152	58,20
13:56:21	85	58,21
13:56:23	7.306	58,20
13:56:25	1.369	58,21
13:56:25	36.109	58,20
13:56:27	2.658	58,21
13:56:28	50.163	58,22
13:56:30	15.086	58,23
13:56:30	20.000	58,21
13:56:30	53.212	58,20
13:56:31	11	58,22
13:56:31	1.178	58,20
13:56:31	3.855	58,22
13:56:37	567	58,20
13:56:41	71.923	58,22
13:56:56	17.743	58,21
13:57:03	389	58,22
13:57:04	5.240	58,21
13:57:06	12.755	58,22
13:57:09	16	58,20
13:57:14	687	58,22
13:57:14	8.382	58,21
13:57:15	172	58,20
13:57:17	343	58,22
13:57:19	6	58,20
13:57:22	4.604	58,22
13:57:26	103	58,21
13:57:27	31.773	58,22
13:57:29	5.561	58,21
13:57:30	1.202	58,23
13:57:32	31.994	58,22
13:57:35	9	58,23
13:57:35	4.541	58,22
13:57:36	832	58,23
13:57:39	10	58,22
13:57:42	56.653	58,21
13:57:43	226.406	58,20
13:57:46	9.796	58,22
13:57:54	6.000	58,20
13:57:55	50	58,22
13:57:55	841	58,20
13:57:55	4.225	58,22
13:58:01	1.070	58,20
13:58:03	10.347	58,22
13:58:10	30.557	58,21
13:58:10	83.059	58,20
13:58:10	8.272	58,22
13:58:24	479	58,20
13:58:28	150	58,21
13:58:32	5.200	58,20
13:58:33	170	58,22
13:58:34	6.200	58,20
13:58:35	14	58,22
13:58:36	5.454	58,20
13:58:43	8	58,22
13:58:43	1.724	58,20
13:58:44	7.050	58,21
13:58:48	17.776	58,22
13:58:55	4.235	58,21
13:58:56	188	58,22
13:58:56	14.550	58,21
13:58:59	830	58,22
13:58:59	8.640	58,21
13:59:00	1.099	58,22
13:59:04	25.460	58,21
13:59:06	111.040	58,20
13:59:08	16.913	58,21
13:59:08	24.631	58,22
13:59:10	900	58,20
13:59:11	3.494	58,22
13:59:16	24.510	58,20
13:59:18	17.036	58,22
13:59:27	6.406	58,23
13:59:28	283	58,21
13:59:28	13	58,23
13:59:31	2.615	58,21
13:59:32	248	58,23
13:59:34	48.550	58,21
13:59:37	2.481	58,23
13:59:38	450	58,21
13:59:43	417	58,20
13:59:46	2.518	58,21
13:59:52	6.871	58,22
13:59:54	181	58,21
13:59:54	3.435	58,22
13:59:54	260	58,21
13:59:54	11.905	58,22
13:59:57	10.302	58,23
13:59:59	855	58,21
13:59:59	30.571	58,23
14:00:05	7.683	58,21
14:00:06	21.342	58,23
14:00:08	425	58,21
14:00:08	3.567	58,23
14:00:10	963	58,22
14:00:12	33	58,23
14:00:13	1.700	58,22
14:00:13	34.165	58,23
14:00:19	28.066	58,22
14:00:19	20.073	58,21
14:00:20	16	58,23
14:00:20	1.136	58,21
14:00:21	2.484	58,23
14:00:25	169	58,22
14:00:26	85	58,23
14:00:27	81	58,22
14:00:27	7.073	58,21
14:00:31	18.405	58,23
14:00:32	100	58,21
14:00:32	23.150	58,23
14:00:35	4.423	58,21
14:00:37	262	58,23
14:00:40	280	58,21
14:00:40	78.760	58,23
14:00:42	347	58,21
14:00:42	36.956	58,23
14:01:01	3.937	58,21
14:01:03	1.222	58,23
14:01:08	40.589	58,21
14:01:14	2.236	58,23
14:01:18	7	58,21
14:01:18	25	58,23
14:01:19	5.647	58,21
14:01:22	10.726	58,23
14:01:24	1.000	58,21
14:01:25	168	58,23
14:01:25	977	58,21
14:01:25	9.936	58,23
14:01:25	16.651	58,21
14:01:30	34.889	58,22
14:01:32	17.490	58,21
14:01:40	65.893	58,22
14:01:51	2.712	58,23
14:01:59	525	58,22
14:02:00	30	58,23
14:02:01	1.122	58,22
14:02:04	677	58,23
14:02:04	693	58,22
14:02:05	278	58,23
14:02:08	1.561	58,22
14:02:15	1.541	58,23
14:02:17	50.000	58,22
14:02:18	1.007	58,23
14:02:22	215	58,22
14:02:22	2.199	58,23
14:02:33	421	58,22
14:02:35	1	58,23
14:02:37	2.862	58,22
14:02:38	13.916	58,23
14:02:40	6.869	58,22
14:02:41	1.070	58,23
14:02:43	1.375	58,22
14:02:45	1.051	58,23
14:02:50	15.000	58,22
14:02:53	15.101	58,23
14:02:54	437	58,22
14:02:54	1.366	58,23
14:02:55	3.088	58,22
14:02:56	3.392	58,23
14:02:57	10.206	58,22
14:03:01	13	58,21
14:03:01	200	58,22
14:03:02	21.251	58,21
14:03:04	4.517	58,22
14:03:04	112	58,21
14:03:07	85	58,22
14:03:08	3.169	58,21
14:03:10	274	58,22
14:03:12	425	58,21
14:03:15	6.505	58,22
14:03:17	4.116	58,23
14:03:19	1.791	58,21
14:03:20	23	58,22
14:03:21	30.359	58,21
14:03:21	1.696	58,22
14:03:22	517	58,21
14:03:23	85	58,22
14:03:23	400	58,21
14:03:25	4.614	58,22
14:03:33	1.308	58,21
14:03:37	1	58,22
14:03:38	99.267	58,21
14:03:39	4.824	58,22
14:03:39	29.481	58,23
14:03:41	9.987	58,22
14:04:01	141	58,21
14:04:03	386	58,22
14:04:04	6.393	58,21
14:04:04	5.607	58,20
14:04:08	2.301	58,21
14:04:12	2.154	58,22
14:04:27	4.333	58,21
14:04:30	14.750	58,22
14:04:40	2.771	58,21
14:04:40	10.327	58,20
14:04:40	3.435	58,22
14:04:41	3.113	58,20
14:04:41	92	58,22
14:04:41	6.775	58,20
14:04:42	6.128	58,22
14:04:53	948	58,20
14:04:54	1.834	58,22
14:05:01	536	58,20
14:05:02	27.592	58,22
14:05:07	841	58,20
14:05:09	2.301	58,22
14:05:12	1.373	58,21
14:05:12	8.651	58,22
14:05:12	274	58,21
14:05:13	2.477	58,22
14:05:17	20.000	58,21
14:05:17	145.045	58,20
14:05:19	1.705	58,21
14:05:20	62.459	58,22
14:05:20	100.416	58,23
14:05:27	192	58,21
14:05:35	6.956	58,23
14:05:36	27.296	58,22
14:05:36	227.369	58,21
14:05:36	11.113	58,23
14:05:37	49.929	58,22
14:05:40	147	58,21
14:05:41	73.019	58,23
14:05:41	1.419	58,21
14:05:42	4.668	58,23
14:05:42	75	58,22
14:05:42	13.937	58,23
14:05:52	35	58,21
14:05:55	957	58,22
14:05:57	570	58,23
14:05:57	5.000	58,22
14:06:00	164.705	58,23
14:06:06	4.312	58,24
14:06:06	20.447	58,25
14:06:10	6.870	58,22
14:06:11	221	58,25
14:06:11	6.110	58,22
14:06:12	3.988	58,25
14:06:16	1.843	58,23
14:06:17	205	58,25
14:06:17	27.641	58,23
14:06:18	2.225	58,25
14:06:22	10	58,24
14:06:22	342	58,23
14:06:25	5.126	58,24
14:06:26	202	58,23
14:06:29	1.511	58,24
14:06:31	991	58,23
14:06:35	13.352	58,24
14:06:37	352	58,23
14:06:37	1	58,24
14:06:37	892	58,25
14:06:39	161	58,23
14:06:39	169	58,25
14:06:41	15.383	58,23
14:06:45	2.022	58,24
14:06:45	87.185	58,23
14:06:48	317	58,22
14:06:48	34	58,24
14:06:49	190	58,22
14:06:55	51.361	58,23
14:06:57	8.500	58,21
14:06:58	923	58,23
14:07:08	4.553	58,21
14:07:12	103	58,23
14:07:14	2.148	58,21
14:07:19	167	58,23
14:07:21	937	58,21
14:07:21	20	58,22
14:07:21	4.000	58,21
14:07:21	25	58,22
14:07:23	20	58,23
14:07:25	7.732	58,22
14:07:30	14.116	58,21
14:07:31	349	58,22
14:07:43	9.268	58,21
14:07:43	11.464	58,22
14:07:46	18.232	58,21
14:07:49	412	58,22
14:07:50	1.736	58,21
14:07:50	34	58,22
14:07:54	51.931	58,21
14:07:59	19.807	58,20
14:08:03	6.414	58,22
14:08:10	2.700	58,20
14:08:12	50.000	58,21
14:08:21	200	58,20
14:08:21	512	58,22
14:08:31	371	58,21
14:08:32	10.906	58,22
14:08:33	3.361	58,21
14:08:34	5	58,22
14:08:35	2.840	58,21
14:08:36	1.546	58,22
14:08:37	887	58,21
14:08:37	1.251	58,20
14:08:41	10.271	58,22
14:08:43	10.440	58,20
14:08:44	255	58,22
14:08:45	577.023	58,20
14:08:46	93	58,22
14:08:46	3.719	58,20
14:08:47	808	58,19
14:08:47	20.000	58,20
14:08:49	6.045	58,19
14:08:51	52.000	58,21
14:08:51	9.654	58,22
14:08:52	13.746	58,20
14:08:55	3.167	58,21
14:08:59	24.254	58,20
14:08:59	38.406	58,19
14:08:59	15	58,21
14:09:02	177	58,20
14:09:03	36.150	58,19
14:09:05	2.925	58,20
14:09:12	1.081	58,19
14:09:17	1.212	58,20
14:09:18	20.432	58,19
14:09:21	25.811	58,20
14:09:39	25.000	58,21
14:09:39	526	58,22
14:09:40	51.176	58,20
14:09:43	893	58,19
14:09:43	169	58,21
14:09:43	212	58,19
14:09:43	213	58,20
14:09:43	33.831	58,21
14:09:43	8.090	58,22
14:09:43	7.332	58,20
14:09:47	2.785	58,21
14:09:50	421	58,20
14:09:51	67	58,21
14:09:55	2.157	58,20
14:10:02	168	58,21
14:10:06	53.774	58,20
14:10:21	2.527	58,21
14:10:23	349	58,19
14:10:25	167	58,21
14:10:27	2.853	58,19
14:10:27	1.748	58,21
14:10:38	1.764	58,19
14:10:39	100.000	58,21
14:10:44	4.274	58,20
14:10:46	3.048	58,21
14:10:47	2.500	58,20
14:10:47	5.611	58,21
14:10:50	1.645	58,20
14:10:53	1.030	58,21
14:10:53	15.558	58,20
14:10:58	132	58,21
14:11:02	171	58,20
14:11:04	119	58,21
14:11:06	15.354	58,20
14:11:08	666	58,21
14:11:15	1.417	58,20
14:11:15	1.055	58,21
14:11:22	3.214	58,20
14:11:29	82.312	58,21
14:11:32	12.143	58,20
14:11:33	3.780	58,21
14:11:37	3.569	58,20
14:11:38	48.000	58,21
14:11:45	69.682	58,22
14:11:47	49	58,20
14:11:47	8	58,22
14:11:48	10.450	58,20
14:11:48	3.200	58,22
14:11:48	60.336	58,20
14:11:55	18.007	58,21
14:12:01	192	58,20
14:12:04	42	58,21
14:12:04	61	58,22
14:12:09	12.679	58,20
14:12:12	858	58,21
14:12:12	349	58,20
14:12:12	1.665	58,22
14:12:12	443	58,20
14:12:13	6	58,21
14:12:14	81.005	58,20
14:12:15	238	58,19
14:12:15	41.002	58,20
14:12:18	34.859	58,21
14:12:22	146	58,20
14:12:23	1.196	58,21
14:12:27	2.000	58,20
14:12:27	343	58,21
14:12:28	2.036	58,20
14:12:34	2.233	58,21
14:12:38	1.142	58,20
14:12:40	15.934	58,21
14:12:43	3.195	58,20
14:12:44	21	58,21
14:12:44	61.000	58,20
14:12:47	491	58,21
14:12:49	8.818	58,20
14:12:52	9.100	58,21
14:12:59	34	58,20
14:12:59	218	58,21
14:13:07	8.094	58,20
14:13:08	3.900	58,21
14:13:09	18.378	58,20
14:13:13	6	58,21
14:13:14	1.479	58,20
14:13:15	541	58,21
14:13:17	32.986	58,20
14:13:25	21.628	58,21
14:13:36	1.859	58,20
14:13:37	18.424	58,21
14:13:41	212	58,20
14:13:41	18.920	58,21
14:13:41	8.675	58,22
14:13:47	50.095	58,21
14:13:51	34.340	58,20
14:13:51	1	58,21
14:13:51	36.222	58,20
14:14:01	108	58,19
14:14:02	613	58,20
14:14:08	1.062	58,19
14:14:08	3.341	58,20
14:14:10	1.431	58,19

VOLVER AL INICIO

14:14:10	9.885	58,20
14:14:15	3.453	58,19
14:14:17	4.308	58,20
14:14:18	275	58,19
14:14:22	7	58,20
14:14:25	1.865	58,19
14:14:27	7.542	58,20
14:14:31	640	58,19
14:14:34	18.850	58,20
14:14:45	36	58,19
14:14:46	419	58,20
14:14:47	27.555	58,19
14:14:50	171	58,20
14:14:51	318	58,19
14:14:51	17.099	58,20
14:14:51	712	58,21
14:14:52	1.420	58,20
14:14:52	1.974	58,21
14:14:57	3.110	58,20
14:14:57	2.197	58,21
14:15:01	342	58,20
14:15:03	2.001	58,21
14:15:05	3.100	58,20
14:15:06	5.036	58,21
14:15:06	694	58,22
14:15:07	9.159	58,20
14:15:15	171	58,22
14:15:18	8.403	58,20
14:15:20	683	58,22
14:15:23	176	58,20
14:15:23	3.521	58,22
14:15:24	10.924	58,20
14:15:27	189	58,22
14:15:29	464.294	58,20
14:15:30	1.874	58,19
14:15:30	423	58,20
14:15:31	2.598	58,21
14:15:40	434	58,20
14:15:40	9.998	58,21
14:15:43	10.275	58,20
14:15:58	7.196	58,21
14:16:01	58	58,20
14:16:01	208	58,21
14:16:01	207	58,22
14:16:02	36	58,20
14:16:04	920	58,22
14:16:11	1.900	58,20
14:16:14	24.303	58,22
14:16:22	6	58,20
14:16:25	946	58,22
14:16:26	5.376	58,20
14:16:27	923	58,22
14:16:34	2.894	58,20
14:16:37	2.962	58,22
14:16:49	1.421	58,20
14:16:49	1.284	58,22
14:16:54	1.123	58,20
14:16:55	27	58,22
14:16:56	571	58,20
14:16:56	2.692	58,22
14:17:00	205	58,20
14:17:01	1.924	58,22
14:17:02	18	58,20
14:17:03	1.391	58,22
14:17:03	3.608	58,21
14:17:05	1.860	58,22
14:17:07	3.146	58,20
14:17:07	7.262	58,22
14:17:12	4.257	58,20
14:17:12	858	58,22
14:17:12	565	58,20
14:17:13	2.604	58,22
14:17:15	640	58,20
14:17:15	19.549	58,22
14:17:31	142	58,20
14:17:31	5.253	58,22
14:17:36	26.841	58,21
14:17:38	1.716	58,22
14:17:39	2.957	58,21
14:17:39	513	58,20
14:17:39	4.867	58,22
14:17:45	517	58,20
14:17:50	6.844	58,22
14:17:50	68.783	58,20
14:17:50	18.912	58,19
14:17:50	10.785	58,21
14:17:57	4.000	58,20
14:17:57	858	58,21
14:17:58	1.831	58,20
14:17:58	1.716	58,21
14:17:59	17.751	58,20
14:18:02	4.678	58,19
14:18:02	859	58,20
14:18:03	1.151	58,19
14:18:03	859	58,20
14:18:03	712	58,19
14:18:03	876	58,20
14:18:04	163.686	58,19
14:18:04	112.124	58,18
14:18:04	859	58,20
14:18:06	696	58,19
14:18:06	20.249	58,20
14:18:20	10.156	58,19
14:18:26	482	58,20
14:18:27	4.260	58,19
14:18:27	126.146	58,20
14:18:49	27.200	58,19
14:18:52	683	58,20
14:18:52	23.000	58,19
14:18:53	4.750	58,20
14:18:54	8.999	58,19
14:18:55	137	58,20
14:18:55	3.428	58,19
14:18:55	35.907	58,18
14:18:55	47	58,19
14:18:57	673	58,20
14:18:58	58.968	58,18
14:18:59	274	58,17
14:18:59	2.925	58,16
14:18:59	2	58,19
14:18:59	17.998	58,18
14:18:59	2	58,19
14:18:59	16.339	58,18
14:18:59	144	58,19
14:18:59	1.661	58,18
14:18:59	250	58,17
14:18:59	456	58,16
14:18:59	24.378	58,18
14:19:00	19.593	58,19
14:19:00	13.057	58,20
14:19:01	1.106	58,19
14:19:01	78	58,18
14:19:01	31.430	58,17
14:19:01	190	58,18
14:19:04	96	58,19
14:19:04	1.000	58,18
14:19:05	1.777	58,19
14:19:07	9	58,18
14:19:07	20.018	58,19
14:19:10	11.989	58,20
14:19:14	35.421	58,19
14:19:19	1	58,20
14:19:21	2.650	58,19
14:19:22	47.289	58,20
14:19:24	14.448	58,19
14:19:33	346	58,18
14:19:33	21.256	58,19
14:19:33	81	58,20
14:19:36	124	58,19
14:19:36	16.789	58,20
14:19:36	20.269	58,18
14:19:36	11.648	58,17
14:19:36	53.125	58,16
14:19:37	10.605	58,19
14:19:42	26.549	58,17
14:19:43	12.729	58,19
14:19:45	9.126	58,18
14:19:47	406	58,19
14:19:47	2.108	58,20
14:19:47	2.407	58,19
14:19:50	1.942	58,18
14:19:57	27	58,19
14:19:57	34.336	58,18
14:19:57	3.125	58,19
14:19:58	11.722	58,18
14:19:59	750	58,17
14:19:59	27	58,16
14:20:00	19.571	58,17
14:20:00	4.344	58,16
14:20:01	4.848	58,19
14:20:10	12.704	58,17
14:20:11	31.739	58,16
14:20:11	25.817	58,17
14:20:11	11.359	58,16
14:20:12	14.911	58,17
14:20:13	6	58,19
14:20:15	1	58,17
14:20:15	171	58,16
14:20:15	2	58,19
14:20:16	5.130	58,17
14:20:24	1	58,19
14:20:28	4.985	58,17
14:20:29	373	58,19
14:20:30	347	58,17
14:20:30	378	58,19
14:20:31	614	58,17
14:20:32	515	58,19
14:20:35	3.306	58,17
14:20:38	238	58,19
14:20:41	3.900	58,17
14:20:44	1.078	58,16
14:20:46	3.899	58,19
14:20:48	2.232	58,17
14:20:48	99	58,19
14:20:49	4.082	58,17
14:20:49	1.193	58,18
14:20:50	563	58,17
14:20:51	2.390	58,18
14:20:51	4.809	58,17
14:20:55	146.281	58,18
14:20:55	34.131	58,19
14:20:59	3.780	58,17
14:21:01	31.511	58,18
14:21:02	97.534	58,17
14:21:10	34.479	58,16
14:21:11	134	58,19
14:21:11	8.463	58,17
14:21:11	10.504	58,16
14:21:11	16.235	58,15
14:21:11	33.048	58,16
14:21:12	1.720	58,18
14:21:12	2.117	58,16
14:21:15	34.371	58,15
14:21:18	2.416	58,18
14:21:21	282	58,15
14:21:22	16.537	58,18
14:21:24	16.494	58,17
14:21:28	1.139	58,16
14:21:33	7.305	58,17
14:21:34	119	58,16
14:21:35	3.485	58,17
14:21:35	23	58,16
14:21:36	3.485	58,17
14:21:36	336	58,16
14:21:36	29.446	58,17
14:21:38	3.484	58,18
14:21:40	52.796	58,17
14:21:42	18.383	58,16
14:21:42	7.917	58,15
14:21:42	2.039	58,14
14:21:43	1.337	58,16
14:21:48	780	58,15
14:21:50	4.004	58,16
14:21:53	66.237	58,15
14:21:54	344	58,16
14:21:55	45.641	58,15
14:21:55	1.619	58,16
14:21:55	5.241	58,15
14:21:57	2	58,16
14:21:59	12.560	58,15
14:21:59	861	58,16
14:22:00	6.722	58,15
14:22:03	16	58,16
14:22:04	2.147	58,15
14:22:05	156	58,16
14:22:05	2.284	58,15
14:22:05	11.661	58,16
14:22:05	39.580	58,17
14:22:09	48.185	58,16
14:22:11	11.756	58,17
14:22:11	4.154	58,18
14:22:12	1.929	58,16
14:22:13	20.172	58,17
14:22:14	344	58,18
14:22:14	45.972	58,19
14:22:15	9.376	58,18
14:22:21	14.191	58,16
14:22:24	251	58,17
14:22:25	430	58,16
14:22:26	407	58,17
14:22:30	57.564	58,16
14:22:33	87	58,15
14:22:33	24.034	58,16
14:22:38	435	58,17
14:22:38	15	58,16
14:22:38	227	58,15
14:22:39	6.163	58,16
14:22:39	50.989	58,17
14:22:39	28.817	58,19
14:22:39	43	58,17
14:22:40	173	58,15
14:22:41	34.572	58,17
14:22:41	8.000	58,18
14:22:41	16.196	58,19
14:22:41	27.086	58,20
14:22:41	20.000	58,17
14:22:42	118.087	58,16
14:22:44	143	58,15
14:22:45	2.242	58,16
14:22:47	17.201	58,15
14:22:52	1.483	58,16
14:22:53	1.793	58,15
14:22:56	839	58,16
14:23:04	21.134	58,15
14:23:05	2.921	58,16
14:23:05	2.742	58,15
14:23:07	583	58,16
14:23:07	1.919	58,15
14:23:10	3.714	58,16
14:23:13	1.079	58,15
14:23:15	21.876	58,16
14:23:27	9.185	58,15
14:23:28	343	58,16
14:23:29	1.657	58,15
14:23:31	77.385	58,16
14:23:32	14.130	58,17
14:23:32	2.746	58,18
14:23:32	3.470	58,16
14:23:35	9.315	58,17
14:23:37	3.759	58,16
14:23:37	7.282	58,17
14:23:40	1.758	58,16
14:23:43	3.403	58,17
14:23:46	3.089	58,18
14:23:46	661	58,19
14:23:47	3.229	58,17
14:23:47	7.986	58,16
14:23:50	3.680	58,17
14:23:55	169	58,19
14:23:58	2.787	58,17
14:23:58	14	58,19
14:23:58	676	58,17
14:23:59	3.695	58,19
14:24:08	513	58,17
14:24:10	400	58,18
14:24:11	7.261	58,19
14:24:17	501	58,18
14:24:20	5.104	58,19
14:24:21	2.126	58,18
14:24:21	1.773	58,17
14:24:21	38	58,19
14:24:23	149	58,18
14:24:27	934	58,17
14:24:29	6.090	58,18
14:24:34	10.241	58,19
14:24:38	6.044	58,18
14:24:41	637	58,17
14:24:43	81	58,18
14:24:51	682	58,17
14:24:51	85	58,18
14:24:53	18.681	58,17
14:24:55	80.846	58,16
14:24:55	150.643	58,15
14:24:55	1.763	58,18
14:25:01	6.520	58,16
14:25:03	5.156	58,18
14:25:04	36.538	58,16
14:25:04	34.301	58,15
14:25:04	29.238	58,17
14:25:07	14.084	58,18
14:25:11	2.025	58,16
14:25:12	3	58,17
14:25:12	8.768	58,18
14:25:22	1.429	58,17
14:25:22	1.001	58,18
14:25:26	2.991	58,17
14:25:29	35	58,18
14:25:30	846	58,17
14:25:34	842	58,18
14:25:37	3.284	58,17
14:25:42	74.680	58,16
14:25:42	69.335	58,15
14:25:43	20.479	58,16
14:25:46	1.828	58,17
14:25:46	8.914	58,18
14:25:48	184	58,17
14:25:49	2.505	58,16
14:25:54	2.603	58,17
14:26:00	13.943	58,16
14:26:02	97	58,17
14:26:03	9.481	58,16
14:26:06	336	58,17
14:26:07	1.883	58,16
14:26:08	22.619	58,17
14:26:18	37	58,18
14:26:19	998	58,16
14:26:19	255	58,18
14:26:25	569	58,16
14:26:28	7	58,18
14:26:28	5.000	58,16
14:26:29	205	58,18
14:26:33	2.108	58,16
14:26:34	680	58,18
14:26:39	527	58,17
14:26:41	603	58,16
14:26:41	14.218	58,17
14:26:41	9.748	58,18
14:26:48	200	58,16
14:26:48	1.129	58,17
14:26:52	13.050	58,16
14:26:52	176	58,17
14:26:58	535	58,16
14:26:59	3.485	58,17
14:27:01	1.711	58,16
14:27:05	628	58,17
14:27:11	32.504	58,16
14:27:11	18.405	58,15
14:27:11	36.108	58,14
14:27:12	479	58,17
14:27:12	2.092	58,15
14:27:13	185	58,17
14:27:17	345	58,15
14:27:19	1.235	58,17
14:27:25	14	58,15
14:27:25	10.623	58,17
14:27:28	1.325	58,16
14:27:31	613	58,17
14:27:41	172	58,16
14:27:43	2.921	58,17
14:27:43	181	58,16
14:27:46	214	58,17
14:27:49	3.900	58,16
14:27:49	339	58,17
14:27:50	342	58,16
14:27:53	6.970	58,17
14:27:55	458	58,16
14:27:56	9.304	58,18
14:27:58	745	58,17
14:27:59	217	58,16
14:28:01	257	58,18
14:28:01	9.590	58,16
14:28:03	20.000	58,17
14:28:04	20.000	58,16
14:28:04	31.810	58,15
14:28:04	30.300	58,14
14:28:04	4.900	58,13
14:28:04	20.030	58,17
14:28:06	24	58,15
14:28:06	20.052	58,17
14:28:08	534	58,15
14:28:08	929	58,17
14:28:10	8.063	58,15
14:28:11	1.027	58,17
14:28:12	30	58,16
14:28:12	4.194	58,15
14:28:13	427	58,16
14:28:13	532	58,17
14:28:13	2.469	58,15
14:28:16	39	58,16
14:28:22	185	58,15
14:28:23	270	58,16
14:28:26	1.989	58,15
14:28:26	15.595	58,16
14:28:35	433	58,15
14:28:38	211	58,16
14:28:39	11	58,15
14:28:42	1.223	58,16
14:28:43	4.358	58,15
14:28:44	22.349	58,16
14:28:44	14.498	58,17
14:28:47	864	58,16
14:28:48	190	58,15
14:28:48	2.552	58,16
14:28:57	706	58,15
14:28:59	3.485	58,16
14:29:01	444	58,15
14:29:01	849	58,16
14:29:04	1.870	58,15
14:29:06	10.455	58,16
14:29:08	685	58,15
14:29:09	3.485	58,16
14:29:10	343	58,15
14:29:10	314	58,16
14:29:13	3.530	58,15
14:29:18	2.248	58,16
14:29:20	1.720	58,15
14:29:21	2.691	58,16
14:29:25	174	58,15
14:29:26	26	58,16
14:29:31	991	58,15
14:29:31	310	58,16
14:29:32	492	58,15
14:29:32	5.373	58,16
14:29:34	6.598	58,17
14:29:39	947	58,15
14:29:42	7.908	58,17
14:29:42	510	58,16
14:29:47	12.551	58,15
14:29:50	11.939	58,17
14:30:11	43.812	58,15
14:30:11	2.215	58,14
14:30:12	41.355	58,15
14:30:14	84	58,16
14:30:14	6.647	58,15
14:30:17	7.433	58,16
14:30:22	478	58,15
14:30:26	37.664	58,16
14:30:35	293	58,15
14:30:35	1.792	58,16
14:30:41	1.840	58,15
14:30:50	93.848	58,16
14:31:01	22.594	58,17
14:31:01	2.333	58,15
14:31:05	305	58,17
14:31:14	10	58,16
14:31:14	7.151	58,15
14:31:15	52	58,16
14:31:17	1.548	58,15
14:31:19	339	58,16
14:31:19	61	58,17
14:31:20	2.259	58,15
14:31:21	65	58,17
14:31:26	2.700	58,15
14:31:28	55	58,16
14:31:28	112	58,17
14:31:30	83	58,16
14:31:30	2.128	58,15
14:31:32	4.272	58,16
14:31:32	3.169	58,17
14:31:38	427	58,15
14:31:40	1.101	58,17
14:31:51	172	58,15
14:31:53	34	58,17
14:31:53	314	58,15
14:31:55	8.458	58,17
14:32:02	7	58,15
14:32:04	9.490	58,17
14:32:06	14.328	58,15
14:32:09	3.576	58,17
14:32:13	20.098	58,15
14:32:18	8.643	58,17
14:32:19	22.646	58,15
14:32:20	709	58,17
14:32:42	1.794	58,15
14:32:46	1.253	58,17
14:32:54	1.098	58,15
14:32:55	10.501	58,17
14:33:01	2.808	58,15
14:33:01	2.935	58,17
14:33:06	25.040	58,15
14:33:07	2.780	58,17
14:33:15	75.179	58,15
14:33:18	20.670	58,17
14:33:28	49.580	58,15
14:33:28	17.275	58,17
14:33:35	3.594	58,15
14:33:44	4.709	58,17
14:33:48	1.285	58,15
14:33:48	29.935	58,17
14:33:56	77.106	58,15
14:33:57	19.340	58,17
14:33:58	1.418	58,15
14:34:00	67.343	58,17
14:34:12	57.148	58,15
14:34:15	1.449	58,13
14:34:19	17.252	58,15
14:34:23	16.292	58,13
14:34:23	13.767	58,15
14:34:24	14.281	58,16
14:34:24	51.293	58,18
14:34:24	61.695	58,19
14:34:24	98	58,16
14:34:24	20.000	58,15
14:34:29	190	58,17
14:34:32	9.168	58,15
14:34:33	126	58,17
14:34:38	880	58,15
14:34:38	11.772	58,17
14:34:45	100	58,15
14:34:46	21.275	58,17
14:34:50	20.000	58,18
14:34:50	7.483	58,17
14:34:51	186	58,15
14:34:52	3.618	58,17
14:34:55	1.073	58,16
14:34:55	364	58,17
14:34:57	532	58,16
14:35:00	6	58,17
14:35:04	791	58,16
14:35:06	3.826	58,17
14:35:09	674	58,18
14:35:11	1.710	58,17
14:35:12	34.000	58,15
14:35:15	3.500	58,16
14:35:17	2.406	58,15
14:35:18	211	58,16
14:35:18	1.610	58,15
14:35:20	19.789	58,16
14:35:20	7.505	58,17
14:35:20	32.801	58,18
14:35:21	7.545	58,17
14:35:24	1.161	58,18
14:35:26	577	58,17
14:35:28	1.626	58,18
14:35:29	284	58,15
14:35:29	2.416	58,18
14:35:36	41	58,16
14:35:38	1.718	58,17
14:35:39	34.890	58,15
14:35:39	859	58,17
14:35:39	11.856	58,15
14:35:39	6.416	58,14
14:35:40	38.000	58,16
14:35:42	10.238	58,17
14:35:42	101.577	58,18
14:35:42	832	58,17
14:35:48	10.141	58,15
14:35:56	75	58,16
14:35:57	24	58,15
14:36:01	1.225	58,16
14:36:01	6.682	58,17
14:36:04	259	58,16
14:36:06	35.960	58,18
14:36:09	378	58,17
14:36:15	1.718	58,18
14:36:15	14.798	58,17
14:36:18	119	58,16
14:36:19	154	58,17
14:36:19	840	58,16
14:36:20	45.122	58,17
14:36:20	60.878	58,18
14:36:20	1.230	58,16
14:36:21	31.100	58,18
14:36:53	4.251	58,16
14:36:54	3.437	58,18
14:36:55	2.960	58,16
14:36:56	3.344	58,17
14:36:58	343	58,16
14:37:01	85	58,17
14:37:01	2.716	58,16
14:37:06	3.227	58,17
14:37:17	1.728	58,16
14:37:18	570	58,17
14:37:21	3.001	58,16
14:37:21	6.550	58,15
14:37:22	335	58,17
14:37:27	267	58,16
14:37:30	42.891	58,17
14:37:30	1.482	58,16
14:37:31	2.233	58,17
14:37:32	280	58,16
14:37:38	16.578	58,17
14:37:42	10.370	58,16
14:37:44	8.246	58,15
14:37:48	1.823	58,17

VOLVER AL INICIO

14:37:51	1.886	58,15
14:37:55	3	58,17
14:37:56	29.700	58,15
14:37:58	1	58,16
14:37:59	172	58,15
14:38:00	19.998	58,16
14:38:00	573	58,15
14:38:01	1	58,16
14:38:01	15.971	58,17
14:38:06	631	58,15
14:38:06	512	58,17
14:38:11	500	58,15
14:38:13	3.438	58,17
14:38:14	1.399	58,15
14:38:14	172	58,17
14:38:15	700	58,15
14:38:16	167	58,17
14:38:16	142	58,15
14:38:17	1	58,16
14:38:17	14	58,17
14:38:17	1	58,14
14:38:20	430	58,16
14:38:22	16.055	58,15
14:38:24	19.570	58,16
14:38:24	57.738	58,17
14:38:35	1.931	58,15
14:38:37	3.173	58,17
14:38:44	46.903	58,15
14:38:45	4.083	58,14
14:38:53	55.266	58,15
14:39:01	5.595	58,14
14:39:02	257	58,15
14:39:04	1.329	58,14
14:39:05	123.655	58,15
14:39:06	1.719	58,16
14:39:07	2.527	58,15
14:39:10	3.440	58,16
14:39:11	6	58,15
14:39:14	167	58,16
14:39:17	371	58,15
14:39:22	600	58,16
14:39:25	1.408	58,15
14:39:25	2.730	58,16
14:39:35	155	58,15
14:39:36	356	58,16
14:39:37	15.533	58,15
14:39:39	1.070	58,14
14:39:42	132	58,15
14:39:43	5.903	58,16
14:39:45	856	58,15
14:39:47	258	58,16
14:39:47	12.833	58,14
14:39:50	1.226	58,15
14:39:53	5	58,16
14:39:53	5.191	58,15
14:39:56	853	58,16
14:39:57	689	58,15
14:39:58	171	58,16
14:40:00	3.500	58,15
14:40:01	316	58,16
14:40:06	933	58,15
14:40:06	3.324	58,16
14:40:07	34.564	58,15
14:40:07	158	58,14
14:40:08	120.599	58,15
14:40:09	172	58,14
14:40:12	57.090	58,15
14:40:14	28.487	58,14
14:40:20	2.055	58,15
14:40:23	8.663	58,14
14:40:23	40.004	58,15
14:40:29	1.316	58,14
14:40:31	12.290	58,15
14:40:34	81.204	58,14
14:40:35	13	58,15
14:40:36	1.000	58,14
14:40:38	35.133	58,15
14:40:42	1.628	58,14
14:40:44	171	58,15
14:40:45	1.411	58,14
14:40:47	6.843	58,15
14:40:47	69	58,14
14:40:51	27.225	58,15
14:40:51	4.241	58,16
14:40:52	5.031	58,14
14:40:54	3.484	58,16
14:41:00	1.600	58,15
14:41:01	27	58,14
14:41:02	132	58,16
14:41:02	99	58,14
14:41:02	18.082	58,16
14:41:12	250	58,14
14:41:13	171	58,16
14:41:13	914	58,14
14:41:19	11.000	58,15
14:41:25	534	58,16
14:41:25	1.787	58,14
14:41:26	42.331	58,15
14:41:29	536	58,14
14:41:32	8.388	58,16
14:41:34	200.000	58,14
14:41:34	15.195	58,16
14:41:36	94	58,14
14:41:36	32	58,15
14:41:39	350	58,14
14:41:41	19.967	58,15
14:41:42	856	58,14
14:41:46	2.508	58,15
14:41:47	37.498	58,14
14:41:51	1.402	58,13
14:41:51	63.202	58,14
14:41:57	292	58,15
14:41:58	516	58,16
14:41:59	424	58,15
14:42:00	167	58,16
14:42:01	848	58,15
14:42:01	6.733	58,16
14:42:02	147	58,15
14:42:04	48.000	58,14
14:42:06	8.745	58,13
14:42:06	158.598	58,12
14:42:07	1.785	58,13
14:42:10	3.782	58,14
14:42:13	1.426	58,13
14:42:15	3	58,14
14:42:16	64.000	58,13
14:42:20	31.484	58,14
14:42:24	123	58,13
14:42:25	507	58,14
14:42:27	21.143	58,13
14:42:29	71.314	58,14
14:42:31	35.609	58,13
14:42:33	343	58,14
14:42:34	33.798	58,13
14:42:40	59.494	58,12
14:42:41	106	58,14
14:42:44	3.661	58,13
14:42:45	14.884	58,12
14:42:45	7.048	58,13
14:42:45	6.552	58,14
14:42:47	95.741	58,13
14:43:01	421	58,12
14:43:01	2.259	58,13
14:43:01	4	58,12
14:43:02	1	58,13
14:43:02	1.019	58,12
14:43:03	5.918	58,13
14:43:06	68	58,12
14:43:11	2.774	58,13
14:43:15	851	58,12
14:43:16	640	58,13
14:43:21	521	58,12
14:43:22	105.427	58,13
14:43:26	2.136	58,12
14:43:27	65	58,13
14:43:27	3.125	58,12
14:43:27	8	58,13
14:43:28	5.785	58,12
14:43:28	5.536	58,13
14:43:38	1.433	58,12
14:43:38	3.759	58,13
14:43:38	13.731	58,12
14:43:39	705	58,13
14:43:40	1.431	58,12
14:43:43	210	58,13
14:43:44	10.408	58,12
14:43:50	18.357	58,13
14:43:53	39.598	58,14
14:43:53	18.680	58,13
14:44:04	1.263	58,12
14:44:04	2.320	58,13
14:44:04	6.238	58,14
14:44:05	32	58,13
14:44:05	1.720	58,12
14:44:05	38.120	58,13
14:44:19	14.110	58,12
14:44:19	425	58,13
14:44:20	5.346	58,12
14:44:20	78.054	58,11
14:44:20	1.423	58,13
14:44:21	117	58,14
14:44:22	10.506	58,13
14:44:27	40.358	58,12
14:44:29	2.125	58,11
14:44:29	9.361	58,12
14:44:29	2.216	58,11
14:44:29	23.088	58,12
14:44:32	17.524	58,11
14:44:34	16.301	58,13
14:44:37	708	58,11
14:44:38	53	58,12
14:44:38	6.965	58,11
14:44:41	13.475	58,12
14:44:46	7.149	58,11
14:44:49	10.039	58,12
14:45:02	2.095	58,11
14:45:03	1	58,12
14:45:04	2.886	58,11
14:45:06	6.432	58,12
14:45:09	510	58,13
14:45:19	1.425	58,12
14:45:19	38.528	58,13
14:45:26	1.631	58,14
14:45:31	849	58,13
14:45:32	17	58,14
14:45:33	6.422	58,13
14:45:37	18.809	58,14
14:45:42	677	58,12
14:45:42	1.430	58,14
14:45:44	28.470	58,12
14:45:44	23.051	58,11
14:45:46	2.423	58,13
14:45:50	20.002	58,12
14:45:52	1.725	58,11
14:45:55	430	58,12
14:45:57	1.707	58,11
14:46:00	43	58,12
14:46:01	2.366	58,11
14:46:04	3.615	58,12
14:46:05	76.270	58,11
14:46:15	119	58,12
14:46:15	17.577	58,11
14:46:15	10.388	58,12
14:46:16	7.190	58,13
14:46:22	7.000	58,11
14:46:25	25.804	58,13
14:46:27	155	58,11
14:46:28	25.836	58,13
14:46:30	23.324	58,12
14:46:36	2.665	58,13
14:46:39	2.371	58,12
14:46:46	1.426	58,11
14:46:46	30	58,12
14:46:47	424	58,11
14:46:48	24.705	58,12
14:46:58	141	58,11
14:46:58	224	58,12
14:47:00	4	58,11
14:47:01	7	58,12
14:47:01	1.010	58,11
14:47:01	37.804	58,12
14:47:09	419	58,11
14:47:09	3	58,12
14:47:10	5.657	58,11
14:47:14	1.213	58,12
14:47:15	2.844	58,11
14:47:15	339	58,12
14:47:21	3.062	58,11
14:47:21	27.361	58,12
14:47:22	9.870	58,11
14:47:24	267	58,12
14:47:25	374	58,11
14:47:25	31.664	58,12
14:47:34	839	58,11
14:47:34	64	58,12
14:47:34	894	58,11
14:47:41	17	58,12
14:47:41	176	58,11
14:47:42	5.328	58,12
14:47:43	254.156	58,11
14:47:46	92.293	58,12
14:48:01	3.145	58,11
14:48:01	3.439	58,12
14:48:01	945	58,11
14:48:02	17.500	58,12
14:48:08	1.756	58,11
14:48:09	28	58,12
14:48:10	1.208	58,11
14:48:13	535	58,12
14:48:19	281	58,11
14:48:21	20.000	58,12
14:48:22	711	58,11
14:48:22	131.553	58,12
14:48:27	430	58,11
14:48:28	97.105	58,12
14:48:34	37.356	58,13
14:48:40	347	58,12
14:48:40	14	58,13
14:48:45	5.678	58,12
14:48:47	966	58,13
14:48:50	2.254	58,12
14:48:51	18.151	58,13
14:48:58	155	58,12
14:49:00	118	58,13
14:49:02	1.276	58,12
14:49:16	3.860	58,13
14:49:23	997	58,12
14:49:31	191	58,13
14:49:35	709	58,12
14:49:36	338	58,13
14:49:36	4.613	58,12
14:49:40	589	58,13
14:49:47	27.701	58,12
14:49:49	20.615	58,13
14:50:06	6.270	58,12
14:50:06	3.230	58,11
14:50:06	860	58,13
14:50:07	700	58,11
14:50:07	2.114	58,13
14:50:15	80.051	58,11
14:50:16	35.396	58,13
14:50:21	266	58,12
14:50:21	1.824	58,11
14:50:22	1.720	58,13
14:50:24	266	58,12
14:50:24	1.825	58,11
14:50:24	1.722	58,13
14:50:42	2.197	58,12
14:50:42	387	58,13
14:50:43	1.848	58,11
14:50:43	1.424	58,12
14:50:43	9.477	58,13
14:50:47	906	58,12
14:50:48	33.433	58,13
14:50:53	17.881	58,12
14:50:54	1.800	58,11
14:50:55	86.782	58,12
14:51:21	1.836	58,13
14:51:22	2.958	58,12
14:51:28	3.101	58,13
14:51:30	8.182	58,12
14:51:37	128	58,13
14:51:38	81	58,12
14:51:38	10.199	58,11
14:51:39	4	58,13
14:51:41	4.198	58,12
14:51:42	17.659	58,13
14:51:45	12.138	58,11
14:51:50	533	58,13
14:51:52	7.362	58,11
14:51:57	3.388	58,13
14:52:00	14.027	58,12
14:52:07	39.633	58,13
14:52:09	142	58,12
14:52:09	18.482	58,13
14:52:10	25	58,14
14:52:10	48.242	58,13
14:52:10	239	58,12
14:52:10	846	58,14
14:52:11	8.000	58,12
14:52:11	4.926	58,14
14:52:15	418	58,12
14:52:19	191	58,14
14:52:27	1.860	58,12
14:52:27	4.432	58,14
14:52:29	3.275	58,12
14:52:30	7.849	58,14
14:52:32	1.827	58,12
14:52:35	6.999	58,14
14:52:37	952	58,12
14:52:39	6.974	58,14
14:52:42	362	58,12
14:52:42	7.879	58,14
14:52:44	1.538	58,12
14:52:45	87.870	58,14
14:52:47	18.746	58,12
14:52:48	3.487	58,14
14:52:48	1.450	58,12
14:52:50	3.659	58,13
14:52:53	153.487	58,12
14:52:54	1.438	58,13
14:52:57	175	58,11
14:52:57	3.487	58,13
14:52:59	1.513	58,12
14:53:02	1.412	58,11
14:53:02	149.740	58,12
14:53:04	6.222	58,13
14:53:07	2.167	58,12
14:53:07	18.089	58,13
14:53:10	5.584	58,12
14:53:13	26.144	58,13
14:53:23	1.381	58,12
14:53:24	3.487	58,13
14:53:25	350	58,12
14:53:25	3.026	58,13
14:53:27	857	58,12
14:53:28	8.487	58,13
14:53:28	2.151	58,14
14:53:31	156	58,13
14:53:31	50.416	58,12
14:53:40	3.183	58,11
14:53:40	14.659	58,12
14:53:41	1.426	58,11
14:53:42	22.381	58,12
14:53:55	14.561	58,11
14:53:55	26.899	58,12
14:54:02	1.755	58,11
14:54:03	136.172	58,12
14:54:06	18.000	58,13
14:54:06	10.914	58,14
14:54:06	57.114	58,15
14:54:07	282	58,14
14:54:07	19.030	58,15
14:54:07	10.118	58,16
14:54:07	26.303	58,17
14:54:07	30.295	58,18
14:54:07	6.992	58,14
14:54:07	6.909	58,15
14:54:07	20.000	58,16
14:54:07	9.583	58,17
14:54:07	42.530	58,18
14:54:08	9.788	58,14
14:54:08	10.185	58,15
14:54:08	3.008	58,17
14:54:08	63.033	58,18
14:54:08	24.670	58,15
14:54:09	91.478	58,12
14:54:12	2.566	58,11
14:54:13	60.372	58,12
14:54:13	25.656	58,14
14:54:13	20.000	58,13
14:54:13	66.028	58,14
14:54:15	1.734	58,12
14:54:15	20.000	58,14
14:54:15	25.534	58,15
14:54:15	40.579	58,18
14:54:16	15.125	58,15
14:54:16	9.152	58,16
14:54:16	61.722	58,18
14:54:16	2.419	58,15
14:54:16	12.283	58,17
14:54:16	10.954	58,18
14:54:16	49.991	58,14
14:54:16	36.008	58,18
14:54:16	85.999	58,17
14:54:18	60.021	58,18
14:54:19	2.419	58,15
14:54:21	40.599	58,14
14:54:22	711	58,15
14:54:24	834	58,17
14:54:26	9.116	58,15
14:54:27	336	58,17
14:54:30	21.556	58,18
14:54:31	4.279	58,17
14:54:35	90	58,16
14:54:37	944	58,15
14:54:38	9	58,17
14:54:40	694	58,15
14:54:42	84	58,17
14:54:42	709	58,15
14:54:42	7.882	58,17
14:54:43	17.328	58,15
14:54:47	1	58,17
14:54:50	325	58,15
14:54:50	175	58,14
14:54:51	175	58,15
14:54:53	2.702	58,16
14:55:01	362	58,15
14:55:02	24.798	58,16
14:55:02	65.058	58,17
14:55:03	70.564	58,15
14:55:05	2.425	58,14
14:55:06	326	58,15
14:55:06	282	58,14
14:55:09	23.818	58,15
14:55:12	3.735	58,14
14:55:12	5.080	58,15
14:55:15	937	58,14
14:55:15	795	58,15
14:55:18	48.000	58,16
14:55:19	3.684	58,17
14:55:20	142	58,15
14:55:20	3.438	58,17
14:55:23	5.672	58,15
14:55:24	836	58,17
14:55:25	24.489	58,15
14:55:26	219	58,17
14:55:36	405	58,15
14:55:38	13.044	58,16
14:55:38	7.402	58,17
14:55:40	394	58,15
14:55:41	576	58,17
14:55:42	10.723	58,15
14:55:53	171	58,17
14:55:56	1.046	58,15
14:55:58	168	58,17
14:56:01	771	58,15
14:56:02	56	58,17
14:56:03	868	58,15
14:56:04	17.188	58,17
14:56:05	1.456	58,15
14:56:05	2.582	58,17
14:56:17	1	58,15
14:56:19	36.175	58,16
14:56:20	14.916	58,15
14:56:21	4.534	58,16
14:56:21	7.744	58,17
14:56:22	12.205	58,15
14:56:23	1.820	58,16
14:56:37	1.773	58,17
14:56:44	38.166	58,15
14:56:45	171	58,17
14:56:46	2.291	58,16
14:56:50	7.187	58,15
14:56:51	5.608	58,14
14:56:53	2.064	58,16
14:56:58	3.000	58,15
14:56:59	1.213	58,16
14:57:01	349	58,15
14:57:01	184	58,16
14:57:03	6.877	58,17
14:57:03	1.400	58,15
14:57:03	163	58,17
14:57:04	2.511	58,15
14:57:10	2.162	58,16
14:57:11	18.579	58,15
14:57:11	16.501	58,14
14:57:11	3.175	58,16
14:57:13	27.226	58,14
14:57:19	76	58,16
14:57:23	24.064	58,15
14:57:33	14.762	58,14
14:57:33	45.936	58,15
14:57:34	3.018	58,16
14:57:36	350	58,15
14:57:36	757	58,16
14:57:39	1.651	58,15
14:57:40	752	58,16
14:57:44	2.981	58,15
14:57:46	44.107	58,16
14:57:58	8	58,17
14:58:02	331.156	58,16
14:58:02	101.264	58,15
14:58:03	4.000	58,14
14:58:03	29.624	58,15
14:58:04	5.197	58,14
14:58:04	83.453	58,15
14:58:21	5.383	58,14
14:58:21	94.404	58,13
14:58:21	5.761	58,15
14:58:22	2.137	58,14
14:58:24	5.000	58,15
14:58:26	1.998	58,14
14:58:26	10.723	58,15
14:58:33	200	58,14
14:58:33	5.000	58,15
14:58:34	168	58,14
14:58:34	18.467	58,15
14:58:42	2.829	58,13
14:58:44	19.377	58,15
14:58:47	1.635	58,14
14:58:49	1.385	58,15
14:58:50	6.274	58,14
14:58:51	13.415	58,15
14:58:56	33.654	58,14
14:59:03	210	58,13
14:59:04	66.576	58,14
14:59:11	1.094	58,13
14:59:13	127	58,15
14:59:13	168	58,14
14:59:13	144	58,15
14:59:15	134	58,14
14:59:15	21.279	58,15
14:59:25	6.801	58,14
14:59:26	261	58,13
14:59:26	11.713	58,14
14:59:28	181	58,13
14:59:28	16.694	58,14
14:59:28	2.816	58,13
14:59:29	186	58,14
14:59:32	31.031	58,15
14:59:38	1.700	58,14
14:59:39	5.876	58,15
14:59:43	173	58,14
14:59:44	27.538	58,15
14:59:48	367	58,14
14:59:48	31.368	58,15
14:59:48	1.435	58,14
14:59:48	53.174	58,15
14:59:51	523	58,14
14:59:52	110.523	58,15
14:59:56	5.675	58,14
14:59:56	43.810	58,15
14:59:59	380	58,14
14:59:59	1.865	58,15
15:00:00	200	58,14
15:00:01	12.405	58,15
15:00:06	714	58,14
15:00:07	17.106	58,15
15:00:12	3.800	58,14
15:00:13	55.483	58,15
15:00:28	570	58,14
15:00:30	1.406	58,15
15:00:33	39.654	58,14
15:00:43	352	58,13
15:00:43	8.501	58,14
15:00:44	4.991	58,13
15:00:44	524	58,14
15:00:45	4.280	58,13
15:00:45	9.561	58,14
15:00:48	714	58,13
15:00:49	12.409	58,12
15:00:51	344	58,13
15:00:51	8.423	58,12
15:01:00	4.309	58,14
15:01:07	172	58,13
15:01:07	1.515	58,12
15:01:07	69.504	58,14
15:01:14	12.164	58,15
15:01:18	894	58,14
15:01:21	1.233	58,15
15:01:25	9.454	58,14
15:01:29	184.653	58,15
15:01:49	30.355	58,14
15:01:58	11.521	58,15
15:02:01	989	58,14
15:02:01	916	58,15
15:02:01	642	58,14
15:02:04	344	58,15
15:02:04	856	58,14
15:02:04	646.177	58,15
15:02:15	156	58,17
15:02:18	19	58,16
15:02:19	343	58,17
15:02:19	299	58,15
15:02:19	3.495	58,16
15:02:21	15.893	58,17
15:02:24	2.000	58,16
15:02:25	361	58,17
15:02:27	1.253	58,16
15:02:28	1.031	58,17
15:02:28	21.252	58,16
15:02:31	116.804	58,15
15:02:31	76	58,16
15:02:37	1.409	58,15

VOLVER AL INICIO

15:02:41	9	58,17
15:02:43	2.099	58,15
15:02:44	22	58,17
15:02:48	4.092	58,15
15:02:48	159	58,17
15:02:51	4.563	58,15
15:02:52	6.800	58,17
15:02:52	20.781	58,15
15:02:55	12.615	58,17
15:03:07	4.542	58,15
15:03:13	8.588	58,17
15:03:25	174	58,15
15:03:25	6.064	58,17
15:03:43	622	58,15
15:03:48	37	58,16
15:03:51	13.340	58,15
15:03:56	1.374	58,16
15:03:58	36.562	58,15
15:04:01	8	58,16
15:04:02	174	58,15
15:04:04	1.617	58,16
15:04:08	7.054	58,15
15:04:22	105.664	58,16
15:04:27	16	58,17
15:04:30	24.056	58,16
15:04:35	705	58,17
15:04:36	7.513	58,16
15:04:44	859	58,17
15:04:45	52	58,16
15:04:48	7.709	58,17
15:04:51	356	58,16
15:04:53	1.000	58,17
15:04:53	1.443	58,16
15:04:54	6.400	58,17
15:05:00	884	58,16
15:05:01	88	58,17
15:05:04	879	58,16
15:05:04	28.390	58,17
15:05:08	100.854	58,16
15:05:11	268	58,17
15:05:11	950	58,16
15:05:13	353	58,17
15:05:29	5.623	58,16
15:05:30	120	58,17
15:05:31	864	58,16
15:05:34	1.393	58,17
15:05:40	462	58,16
15:05:41	35.479	58,17
15:06:03	17.233	58,18
15:06:04	697	58,17
15:06:05	49	58,18
15:06:09	5.971	58,17
15:06:12	171	58,18
15:06:13	2	58,17
15:06:13	675	58,18
15:06:17	3.668	58,17
15:06:19	27.259	58,18
15:06:19	3.679	58,19
15:06:22	1.649	58,17
15:06:22	1.286	58,18
15:06:26	284	58,17
15:06:27	152	58,19
15:06:28	24.544	58,18
15:06:28	9.838	58,17
15:06:30	104	58,19
15:06:31	9.457	58,18
15:06:39	246.147	58,19
15:06:39	169.945	58,20
15:06:46	23.560	58,19
15:06:46	6	58,20
15:06:46	39.440	58,19
15:06:53	7.680	58,18
15:06:55	355	58,19
15:06:58	21.243	58,18
15:07:00	14.366	58,19
15:07:04	3.858	58,18
15:07:05	1.439	58,19
15:07:10	428	58,18
15:07:10	425	58,19
15:07:11	620	58,18
15:07:11	945	58,19
15:07:13	2.113	58,18
15:07:17	42.316	58,19
15:07:23	4.265	58,18
15:07:24	31.046	58,19
15:07:35	110.275	58,18
15:07:44	48	58,19
15:07:44	40.723	58,18
15:07:50	13.275	58,19
15:07:55	33.858	58,18
15:07:57	85	58,19
15:07:57	5.181	58,18
15:07:58	20.109	58,19
15:08:10	460	58,18
15:08:11	3.500	58,19
15:08:18	175	58,18
15:08:18	470	58,19
15:08:23	1.219	58,18
15:08:23	262	58,19
15:08:26	3.744	58,18
15:08:27	29.385	58,19
15:08:27	4.641	58,20
15:08:27	4.815	58,18
15:08:29	18	58,19
15:08:31	8.685	58,18
15:08:33	183	58,19
15:08:38	129	58,18
15:08:42	3.820	58,19
15:08:56	95.800	58,18
15:08:57	92	58,19
15:08:57	5	58,18
15:09:00	2.549	58,19
15:09:01	1	58,18
15:09:02	30.117	58,19
15:09:08	1.577	58,18
15:09:14	30.329	58,19
15:09:22	1.727	58,18
15:09:24	4.018	58,19
15:09:27	1.728	58,18
15:09:31	8	58,20
15:09:33	3.179	58,18
15:09:39	139	58,19
15:09:50	5.225	58,18
15:09:50	3.538	58,19
15:09:52	101.088	58,18

15:09:57	213	58,19
15:10:04	8.920	58,18
15:10:05	3.591	58,19
15:10:09	284	58,18
15:10:11	10.659	58,19
15:10:12	516	58,18
15:10:15	341	58,19
15:10:19	6.966	58,18
15:10:23	5.032	58,19
15:10:23	139.108	58,20
15:10:26	37.357	58,18
15:10:27	209	58,20
15:10:27	991	58,18
15:10:36	1.374	58,19
15:10:36	5.706	58,18
15:10:38	70.198	58,19
15:10:48	10.486	58,20
15:10:52	2.912	58,19
15:10:55	515	58,20
15:10:55	4.237	58,19
15:10:56	2	58,20
15:10:57	2.219	58,19
15:10:59	23.935	58,20
15:11:02	8.275	58,19
15:11:08	1.880	58,20
15:11:15	356	58,19
15:11:16	109.831	58,20
15:11:26	183	58,19
15:11:31	102	58,20
15:11:31	14.344	58,19
15:11:33	170	58,18
15:11:34	316	58,20
15:11:38	7.124	58,18
15:11:38	341	58,20
15:11:38	289	58,18
15:11:38	102.254	58,20
15:11:46	706	58,18
15:11:50	90	58,20
15:11:53	1.144	58,18
15:11:54	378	58,20
15:11:56	418	58,18
15:11:57	1.632	58,20
15:11:59	8.594	58,18
15:11:59	146	58,19
15:11:59	21.668	58,18
15:12:00	1.956	58,19
15:12:00	5.058	58,20
15:12:00	10.009	58,18
15:12:02	20	58,20
15:12:05	45	58,18
15:12:06	71	58,20
15:12:06	4.300	58,18
15:12:07	27.511	58,20
15:12:26	139	58,18
15:12:29	9.776	58,19
15:12:29	1.685	58,20
15:12:29	9.203	58,19
15:12:30	1.704	58,20
15:12:30	1.106	58,19
15:12:34	15	58,20
15:12:35	5.430	58,19
15:12:36	58.048	58,20
15:12:44	2	58,19
15:12:44	54.740	58,20
15:12:59	2.647	58,19
15:13:01	120	58,20
15:13:01	18.079	58,19
15:13:06	101	58,20
15:13:14	3.760	58,19
15:13:17	420	58,18
15:13:19	3.754	58,19
15:13:22	46	58,20
15:13:24	1.442	58,18
15:13:24	1.685	58,20
15:13:28	5.320	58,18
15:13:30	8.714	58,20
15:13:48	1.279	58,18
15:13:49	2.024	58,20
15:13:50	1.841	58,18
15:13:58	3	58,20
15:14:00	817	58,18
15:14:02	343	58,20
15:14:02	1.141	58,18
15:14:10	3.479	58,19
15:14:16	76	58,20
15:14:16	684	58,18
15:14:27	2.867	58,20
15:14:32	173	58,18
15:14:34	228	58,20
15:14:36	1.706	58,18
15:14:38	551	58,20
15:14:40	6.476	58,18
15:14:44	8.548	58,20
15:14:46	2.708	58,18
15:14:46	107	58,20
15:14:47	1.945	58,18
15:14:50	87	58,20
15:14:54	2.111	58,18
15:14:58	76.367	58,20
15:14:58	492	58,18
15:15:01	5.428	58,20
15:15:02	11.984	58,18
15:15:03	17.268	58,20
15:15:10	1.684	58,18
15:15:11	2	58,20
15:15:11	4.385	58,18
15:15:14	44.551	58,19
15:15:20	706	58,18
15:15:20	1.710	58,19
15:15:20	348	58,18
15:15:21	523	58,19
15:15:24	182	58,18
15:15:24	26.018	58,19
15:15:29	1.636	58,18
15:15:31	10.379	58,19
15:15:42	1.280	58,18
15:15:44	5.330	58,19
15:15:48	115.873	58,18
15:15:48	6.850	58,17
15:15:48	43.579	58,18
15:15:59	120.012	58,17
15:16:01	1.191	58,16
15:16:01	56.658	58,17
15:16:18	1.419	58,16
15:16:20	836	58,17

15:16:22	48.096	58,16
15:16:22	854	58,15
15:16:23	13.663	58,16
15:16:26	864	58,15
15:16:27	4.491	58,16
15:16:28	48.554	58,17
15:16:38	996	58,16
15:16:38	3.481	58,17
15:16:43	3.002	58,16
15:16:43	57.736	58,17
15:16:55	577	58,18
15:16:56	13.888	58,17
15:17:02	4.321	58,16
15:17:17	2.287	58,17
15:17:17	284	58,16
15:17:17	6.520	58,17
15:17:19	9.856	58,16
15:17:30	8.834	58,17
15:17:32	17.642	58,18
15:17:34	16.562	58,17
15:17:38	1.541	58,18
15:17:38	63.588	58,17
15:17:47	345	58,16
15:17:48	397	58,17
15:17:54	350	58,16
15:17:55	1.029	58,17
15:17:56	1.403	58,16
15:17:56	337	58,17
15:17:57	381	58,16
15:17:58	1.687	58,17
15:18:00	2.083	58,16
15:18:00	97	58,17
15:18:02	488	58,16
15:18:02	70	58,17
15:18:04	1.481	58,16
15:18:04	381	58,17
15:18:05	6.878	58,16
15:18:05	66	58,17
15:18:06	6.878	58,16
15:18:06	12	58,17
15:18:06	8.293	58,16
15:18:07	12	58,17
15:18:07	6.878	58,16
15:18:07	9	58,17
15:18:07	6.878	58,16
15:18:08	866	58,17
15:18:10	2.550	58,16
15:18:10	1.819	58,17
15:18:18	2.124	58,16
15:18:18	1	58,17
15:18:18	5.024	58,16
15:18:19	19	58,17
15:18:19	636	58,16
15:18:21	1.896	58,17
15:18:33	1.412	58,16
15:18:34	326	58,17
15:18:35	129.046	58,16
15:18:37	22.166	58,15
15:18:39	26	58,16
15:18:42	508	58,15
15:18:45	64.346	58,16
15:18:45	2.665	58,17
15:18:51	141	58,15
15:18:53	10.753	58,17
15:19:00	3.558	58,15
15:19:02	26.764	58,17
15:19:06	376	58,15
15:19:06	7.124	58,17
15:19:08	930	58,15
15:19:14	86	58,17
15:19:15	1.406	58,15
15:19:17	193.422	58,17
15:19:39	7.700	58,18
15:19:45	37.048	58,17
15:19:48	14	58,18
15:19:48	835	58,17
15:19:49	4.083	58,18
15:19:50	5.791	58,17
15:19:52	436	58,18
15:19:52	17.353	58,17
15:19:54	756	58,18
15:19:55	6.826	58,17
15:19:57	2.211	58,18
15:19:57	48.000	58,17
15:19:59	4	58,18
15:20:00	5.996	58,17
15:20:03	30.147	58,18
15:20:08	1.023	58,17
15:20:09	30	58,18
15:20:09	7.262	58,17
15:20:11	1.648	58,18
15:20:14	593	58,17
15:20:15	13.893	58,18
15:20:24	2.495	58,17
15:20:26	524	58,18
15:20:27	9.084	58,17
15:20:28	4.130	58,18
15:20:30	144.610	58,17
15:20:31	158	58,18
15:20:31	43.509	58,17
15:20:32	45.663	58,16
15:20:35	35.338	58,18
15:20:43	1.396	58,17
15:20:43	19.916	58,18
15:20:43	36.289	58,19
15:20:46	1.224	58,17
15:20:47	4.822	58,19
15:21:01	19.790	58,17
15:21:05	3.363	58,19
15:21:05	3.709	58,17
15:21:06	2.590	58,19
15:21:11	500	58,18
15:21:11	7.074	58,17
15:21:15	4.922	58,16
15:21:16	2.997	58,17
15:21:23	5.172	58,16
15:21:26	4.206	58,17
15:21:36	1.397	58,16
15:21:38	28	58,17
15:21:41	12.418	58,16
15:21:41	1.547	58,17
15:21:42	54.557	58,16
15:21:46	4.882	58,15
15:21:50	769	58,17
15:21:56	17.000	58,16

15:21:59	2.062	58,17
15:21:59	20.885	58,16
15:22:00	172	58,17
15:22:01	4.103	58,16
15:22:03	87	58,15
15:22:03	1.613	58,16
15:22:05	342	58,17
15:22:06	14.302	58,16
15:22:07	212	58,17
15:22:07	4.366	58,16
15:22:07	15.422	58,17
15:22:11	1.253	58,15
15:22:13	1.398	58,17
15:22:22	26.222	58,15
15:22:22	16	58,17
15:22:22	10	58,15
15:22:23	109	58,17
15:22:24	11.789	58,15
15:22:24	8.816	58,17
15:22:25	6.321	58,15
15:22:25	40	58,17
15:22:25	1.756	58,15
15:22:25	34.173	58,17
15:22:25	116.837	58,15
15:22:25	17	58,16
15:22:25	40.000	58,15
15:22:25	17	58,16
15:22:25	153.315	58,15
15:22:25	19.905	58,16
15:22:26	485	58,17
15:22:28	95	58,16
15:22:28	325	58,15
15:22:29	1.239	58,17
15:22:32	868	58,15
15:22:33	85	58,17
15:22:35	511	58,15
15:22:36	26.278	58,17
15:22:56	1.178	58,16
15:22:57	32	58,15
15:22:58	5.115	58,16
15:23:01	43	58,15
15:23:01	197	58,16
15:23:05	3.739	58,15
15:23:06	361	58,16
15:23:12	89.431	58,15
15:23:14	524	58,14
15:23:14	1.228	58,15
15:23:16	5.626	58,14
15:23:16	5.626	58,15
15:23:28	1.415	58,14
15:23:29	40.651	58,15
15:23:37	86	58,16
15:23:39	16.522	58,15
15:23:40	21	58,16
15:23:41	519	58,15
15:23:42	180	58,16
15:23:43	359	58,15
15:23:44	82.698	58,16
15:23:51	8.023	58,15
15:23:54	34	58,16
15:23:55	4.319	58,15
15:23:58	2.959	58,16
15:24:06	2.141	58,15
15:24:06	8.328	58,16
15:24:13	547	58,15
15:24:15	3.424	58,16
15:24:16	12.903	58,15
15:24:16	3.974	58,14
15:24:19	1	58,16
15:24:22	5.629	58,14
15:24:22	26	58,16
15:24:27	1.780	58,14
15:24:27	597	58,16
15:24:29	3.085	58,14
15:24:30	1.377	58,16
15:24:33	4.012	58,14
15:24:36	1.719	58,16
15:24:39	15.121	58,14
15:24:48	799	58,16
15:24:51	1.603	58,14
15:24:54	3.616	58,16
15:25:01	37	58,15
15:25:01	404	58,14
15:25:02	19.963	58,15
15:25:08	8	58,16
15:25:11	22.623	58,15
15:25:18	126.496	58,14
15:25:22	105.554	58,16
15:25:35	297	58,14
15:25:37	596	58,16
15:25:41	11.339	58,14
15:25:44	31.401	58,16
15:25:52	100.000	58,15
15:25:54	7.158	58,16
15:25:55	879	58,14
15:26:01	62.600	58,16
15:26:01	1.204	58,14
15:26:04	338	58,16
15:26:09	164	58,14
15:26:10	11.999	58,16
15:26:17	10.083	58,15
15:26:21	13.730	58,16
15:26:34	1.649	58,15
15:26:34	812	58,16
15:26:42	89	58,15
15:26:42	39.152	58,16
15:26:53	5.182	58,15
15:26:55	5.000	58,16
15:26:55	13.055	58,15
15:26:55	5.000	58,16
15:26:57	1.451	58,15
15:26:57	15.576	58,16
15:27:01	356	58,15
15:27:01	2.571	58,16
15:27:03	30.474	58,15
15:27:07	1.132	58,14
15:27:07	30.379	58,15
15:27:16	1.828	58,14
15:27:16	39.147	58,15
15:27:20	5.662	58,16
15:27:31	365	58,15
15:27:32	1.932	58,16
15:27:48	25.130	58,15
15:27:50	5.512	58,16
15:27:51	2.963	58,15

15:27:52	3.968	58,16
15:27:57	173	58,15
15:27:58	39.921	58,16
15:28:01	420	58,15
15:28:02	3.258	58,16
15:28:17	1.014	58,15
15:28:19	5	58,16
15:28:20	3.145	58,15
15:28:29	2.712	58,16
15:28:33	87	58,15
15:28:33	2.074	58,16
15:28:33	8.510	58,15
15:28:34	990	58,16
15:28:34	20.638	58,15
15:28:37	2.513	58,16
15:28:39	16.362	58,15
15:28:39	308	58,17
15:28:40	1.488	58,16
15:28:41	71	58,17
15:28:41	87	58,18
15:28:41	26.549	58,16
15:28:43	2.537	58,17
15:28:43	19.730	58,16
15:28:45	18.913	58,15
15:28:49	30.038	58,16
15:28:54	26.861	58,15
15:29:06	3.243	58,16
15:29:06	28.346	58,15
15:29:13	3.488	58,16
15:29:20	3.753	58,15
15:29:21	553	58,16
15:29:31	3.110	58,15
15:29:33	16.682	58,16
15:29:48	4.793	58,15
15:29:51	128.398	58,16
15:29:59	14	58,17
15:30:01	49.735	58,16
15:30:04	7	58,17
15:30:05	28.272	58,16
15:30:07	76	58,17
15:30:07	2.110	58,18
15:30:07	49.061	58,16
15:30:12	1.651	58,18
15:30:13	44.803	58,16
15:30:14	723	58,17
15:30:15	12.865	58,16
15:30:16	1	58,17
15:30:16	9.416	58,16
15:30:19	1.168	58,17
15:30:22	309	58,16
15:30:22	11	58,17
15:30:22	10.018	58,16
15:30:23	338	58,17
15:30:23	64.039	58,16
15:30:28	51.735	58,17
15:30:28	53.646	58,16
15:30:34	2.186	58,17
15:30:42	1	58,16
15:30:42	174	58,15
15:30:46	1.031	58,17
15:30:47	64.169	58,16
15:30:55	33	58,17
15:30:56	3.547	58,16
15:30:58	84	58,17
15:30:58	510	58,16
15:30:58	2.849	58,15
15:30:59	1.205	58,16
15:31:11	8	58,15
15:31:11	870	58,14
15:31:14	8.336	58,15
15:31:23	14	58,14
15:31:23	3.540	58,15
15:31:24	616	58,14
15:31:26	4.967	58,15
15:31:27	420	58,14
15:31:28	767	58,15
15:31:28	1.774	58,14
15:31:28	45.072	58,15
15:31:30	6.324	58,16
15:31:32	2.693	58,14
15:31:32	2.711	58,16
15:31:50	180	58,17
15:31:53	289	58,16
15:31:58	18.180	58,15
15:31:59	35	58,17
15:32:00	17.196	58,15
15:32:00	3.434	58,17
15:32:00	34.392	58,15
15:32:02	167	58,17
15:32:02	47.818	58,15
15:32:04	173	58,16
15:32:05	17.196	58,15
15:32:05	15	58,16
15:32:06	22.804	58,15
15:32:07	10	58,16
15:32:08	7.534	58,15
15:32:14	856	58,16
15:32:14	12.466	58,15
15:32:15	7.723	58,14
15:32:15	7.723	58,15
15:32:15	5.948	58,14
15:32:15	1.775	58,13
15:32:15	3.694	58,15
15:32:20	10.048	58,16
15:32:24	1.005	58,15
15:32:24	16.874	58,14
15:32:24	332	58,15
15:32:24	18	58,14
15:32:33	5.890	58,16
15:32:34	27	58,14
15:32:34	3.008	58,16
15:32:34	23.910	58,17
15:32:34	58.719	58,18
15:32:34	6.054	58,19
15:32:37	31.319	58,15
15:32:38	2.076	58,14
15:32:38	1.909	58,15
15:32:39	921	58,14
15:32:40	1.035	58,15
15:32:55	1.755	58,14
15:32:56	1	58,15
15:32:57	55.510	58,14
15:33:02	992	58,15
15:33:09	172	58,14
15:33:10	12.354	58,15

VOLVER AL INICIO

15:33:12	9.753	58,14
15:33:12	39.021	58,13
15:33:16	421	58,15
15:33:22	364	58,13
15:33:24	7.019	58,15
15:33:25	212	58,13
15:33:27	14.339	58,15
15:33:28	1.673	58,13
15:33:32	4.544	58,15
15:33:37	1.719	58,14
15:33:37	1.892	58,15
15:33:38	201	58,13
15:33:38	2.598	58,15
15:33:43	4.537	58,13
15:33:44	1.277	58,15
15:33:48	10.667	58,13
15:33:57	6.394	58,14
15:34:08	2.736	58,13
15:34:09	763	58,14
15:34:15	169	58,13
15:34:15	3.888	58,14
15:34:23	690	58,13
15:34:25	442	58,14
15:34:48	1.479	58,13
15:34:53	756	58,14
15:34:56	1.097	58,13
15:34:57	4.683	58,14
15:35:01	349	58,13
15:35:05	49	58,14
15:35:08	5.855	58,13
15:35:19	8.057	58,14
15:35:32	37.044	58,13
15:35:38	171	58,14
15:35:40	2.288	58,13
15:35:41	14.797	58,14
15:35:43	49.892	58,15
15:35:59	1.991	58,13
15:36:00	421	58,15
15:36:01	90	58,13
15:36:02	52.765	58,15
15:36:09	189	58,13
15:36:10	67	58,15
15:36:12	40.595	58,13
15:36:15	13	58,15
15:36:15	53.256	58,13
15:36:21	103	58,15
15:36:25	34.404	58,13
15:36:27	4.261	58,15
15:36:28	23.377	58,13
15:36:28	35	58,15
15:36:29	47.953	58,13
15:36:34	5.835	58,15
15:36:38	1.704	58,14
15:36:38	11.306	58,15
15:36:53	515	58,14
15:36:54	836	58,13
15:36:56	485	58,14
15:36:57	1	58,15
15:36:59	857	58,13
15:37:00	2.821	58,15
15:37:14	2.089	58,13
15:37:20	5.466	58,15
15:37:21	1.140	58,13
15:37:21	32	58,15
15:37:21	1.940	58,13
15:37:24	94.589	58,14
15:37:24	8	58,15
15:37:24	14.760	58,14
15:37:25	15.010	58,13
15:37:38	7.665	58,15
15:37:45	376	58,13
15:37:48	366	58,15
15:37:53	580	58,13
15:37:56	15.565	58,15
15:38:00	70.856	58,13
15:38:00	594	58,15
15:38:01	426	58,13
15:38:05	514	58,15
15:38:10	2.864	58,13
15:38:11	100	58,15
15:38:12	756	58,13
15:38:16	368	58,15
15:38:17	705	58,13
15:38:17	5.558	58,15
15:38:27	181	58,14
15:38:27	141	58,15
15:38:29	5.600	58,13
15:38:31	117	58,14
15:38:33	153	58,15
15:38:34	8.602	58,14
15:38:34	8.596	58,13
15:38:35	3.439	58,15
15:38:37	982	58,14
15:38:45	1.204	58,12
15:38:49	18.924	58,14
15:38:53	10.668	58,13
15:38:55	151	58,14
15:38:56	13.532	58,13
15:38:57	8.601	58,12
15:38:58	14.707	58,13
15:38:58	171	58,14
15:39:00	54.207	58,13
15:39:08	42	58,14
15:39:09	108.056	58,13
15:39:23	24.547	58,12
15:39:25	68.794	58,13
15:39:30	636	58,12
15:39:32	9.371	58,14
15:39:42	3	58,13
15:39:46	16.039	58,14
15:39:56	379.990	58,12
15:40:05	2.348	58,13
15:40:07	8.093	58,12
15:40:11	15	58,13
15:40:11	49.306	58,12
15:40:16	11.439	58,13
15:40:18	44.282	58,12
15:40:21	23.070	58,13
15:40:31	1.893	58,12
15:40:31	14.419	58,11
15:40:41	270	58,12
15:40:45	184.359	58,11
15:40:50	77	58,12
15:40:52	458	58,11
15:41:02	30.673	58,12
15:41:11	140	58,11
15:41:12	14.697	58,12
15:41:25	200	58,11
15:41:25	4.812	58,12
15:41:30	233	58,11
15:41:31	22.602	58,12
15:41:35	38.183	58,11
15:41:37	25.938	58,12
15:41:42	3.989	58,11
15:41:44	4.897	58,12
15:41:54	4.010	58,11
15:41:54	745	58,12
15:41:57	400	58,11
15:41:58	1.694	58,12
15:42:06	350	58,11
15:42:08	14.615	58,12
15:42:10	23.245	58,13
15:42:14	17.206	58,11
15:42:15	146	58,13
15:42:17	36	58,12
15:42:18	176	58,13
15:42:18	35	58,12
15:42:18	30.532	58,13
15:42:22	7.445	58,14
15:42:23	1.885	58,13
15:42:24	1.014	58,12
15:42:26	3.095	58,14
15:42:29	5.625	58,12
15:42:31	1.196	58,14
15:42:31	41.371	58,12
15:42:36	712	58,13
15:42:39	17.452	58,11
15:42:43	20.468	58,12
15:42:46	686	58,11
15:42:49	20.000	58,12
15:42:50	12.234	58,11
15:42:52	21.069	58,12
15:43:01	109	58,13
15:43:11	28.103	58,11
15:43:13	370	58,13
15:43:17	19.521	58,11
15:43:17	17.549	58,12
15:43:20	1.378	58,11
15:43:21	8.602	58,12
15:43:22	3.614	58,11
15:43:23	519	58,12
15:43:24	33	58,13
15:43:25	588	58,11
15:43:29	83	58,13
15:43:29	3.318	58,11
15:43:29	7.191	58,13
15:43:33	1.210	58,11
15:43:33	427	58,13
15:43:36	215.785	58,11
15:43:39	11.025	58,13
15:43:46	1.348	58,12
15:43:51	36.298	58,11
15:43:52	381	58,12
15:43:53	1.289	58,11
15:43:54	462	58,12
15:43:57	27.610	58,11
15:44:00	428	58,12
15:44:00	19.680	58,11
15:44:04	86	58,12
15:44:04	5.000	58,11
15:44:05	1.720	58,12
15:44:05	24.372	58,11
15:44:06	10.354	58,12
15:44:06	9.249	58,11
15:44:07	11.058	58,12
15:44:12	125.085	58,11
15:44:13	117.448	58,12
15:44:21	5.722	58,11
15:44:22	160	58,12
15:44:25	199.712	58,11
15:44:25	1	58,12
15:44:27	1	58,11
15:44:29	353	58,12
15:44:29	718	58,11
15:44:31	87	58,12
15:44:31	1.764	58,11
15:44:31	4.594	58,12
15:44:33	32.667	58,11
15:44:35	16.128	58,12
15:44:45	69.477	58,11
15:44:51	48.594	58,12
15:44:55	348	58,11
15:44:56	5.602	58,12
15:45:00	17.887	58,11
15:45:01	32	58,12
15:45:01	3.105	58,11
15:45:02	5.875	58,12
15:45:03	21.106	58,11
15:45:04	7.805	58,12
15:45:06	7.754	58,11
15:45:11	131	58,12
15:45:13	7.178	58,11
15:45:17	155	58,12
15:45:18	4.459	58,11
15:45:18	45	58,12
15:45:20	169.123	58,11
15:45:22	1.852	58,10
15:45:23	584	58,11
15:45:30	1.147	58,10
15:45:30	39.316	58,11
15:45:55	828	58,10
15:45:56	15	58,11
15:45:56	38.665	58,10
15:46:01	3	58,11
15:46:02	4	58,10
15:46:02	27	58,11
15:46:02	1.726	58,10
15:46:03	1.000	58,11
15:46:03	5.999	58,10
15:46:05	633	58,11
15:46:05	1.673	58,10
15:46:06	7	58,11
15:46:06	61.819	58,10
15:46:16	1.000	58,11
15:46:16	17.192	58,10
15:46:20	3	58,11
15:46:20	46.526	58,10
15:46:25	9.120	58,11
15:46:26	1.032	58,10
15:46:26	17.208	58,11
15:46:26	8.816	58,10
15:46:30	378	58,11
15:46:31	330.609	58,10
15:46:34	17.208	58,11
15:46:35	6.413	58,10
15:46:37	16.600	58,11
15:46:37	335.874	58,10
15:46:40	8	58,11
15:46:40	21.583	58,10
15:46:43	3.341	58,11
15:46:43	41.177	58,10
15:46:51	5.731	58,11
15:46:52	24.119	58,10
15:46:54	85	58,11
15:46:54	66.145	58,10
15:46:59	58	58,11
15:47:00	3.727	58,10
15:47:02	10.394	58,11
15:47:02	3.855	58,10
15:47:07	12	58,11
15:47:08	4.326	58,10
15:47:08	1.909	58,11
15:47:10	68	58,10
15:47:11	464	58,11
15:47:14	232.221	58,10
15:47:17	168	58,11
15:47:18	43.480	58,10
15:47:37	19.790	58,11
15:47:38	13.310	58,10
15:47:38	69	58,11
15:47:39	566	58,10
15:47:39	352	58,11
15:47:39	6.120	58,10
15:47:40	123	58,11
15:47:41	16.780	58,10
15:47:48	89	58,11
15:47:50	4.933	58,10
15:47:51	165	58,11
15:47:51	165	58,10
15:47:51	6.781	58,11
15:47:53	2.772	58,10
15:47:53	6.956	58,11
15:47:54	371.705	58,10
15:47:59	16.896	58,11
15:48:03	1.825	58,10
15:48:03	175	58,11
15:48:05	13.700	58,10
15:48:13	1	58,11
15:48:13	195.563	58,10
15:48:18	100.000	58,08
15:48:22	12.706	58,10
15:48:29	145.209	58,08
15:48:33	19.994	58,09
15:48:37	20.750	58,07
15:48:39	200	58,08
15:48:42	68	58,09
15:48:42	2.590	58,08
15:48:43	30.688	58,09
15:49:02	230	58,10
15:49:05	3.500	58,09
15:49:11	2.628	58,10
15:49:15	1.849	58,09
15:49:19	691	58,07
15:49:23	860	58,09
15:49:23	128	58,07
15:49:24	170	58,09
15:49:24	2.836	58,07
15:49:25	1.996	58,09
15:49:30	21.139	58,07
15:49:34	21.154	58,09
15:49:38	98	58,07
15:49:38	31	58,09
15:49:40	1.284	58,07
15:49:40	27.410	58,09
15:49:47	623	58,10
15:49:47	20.961	58,09
15:49:47	17.499	58,10
15:49:48	123.512	58,09
15:49:49	130.427	58,10
15:49:49	13.873	58,09
15:49:51	13.991	58,10
15:49:59	528	58,09
15:50:03	3.912	58,10
15:50:06	566	58,09
15:50:08	4.302	58,10
15:50:10	57.772	58,09
15:50:18	18	58,10
15:50:20	17.923	58,09
15:50:27	3.338	58,10
15:50:41	204	58,09
15:50:41	3.508	58,10
15:50:45	824	58,09
15:50:45	3.379	58,10
15:50:50	347	58,09
15:50:51	132.776	58,10
15:51:03	1.786	58,11
15:51:07	10.347	58,12
15:51:21	5.235	58,10
15:51:25	474	58,12
15:51:32	112.360	58,10
15:51:42	21.715	58,09
15:51:50	343	58,10
15:51:51	50	58,09
15:51:54	14.595	58,10
15:51:57	1.175	58,09
15:51:58	137	58,10
15:52:05	24.438	58,09
15:52:13	534	58,10
15:52:14	21.680	58,09
15:52:22	1.384	58,10
15:52:25	22.056	58,09
15:52:25	46	58,10
15:52:25	37.349	58,09
15:52:28	7.432	58,10
15:52:54	245	58,09
15:52:54	8.642	58,10
15:53:01	68.712	58,09
15:53:15	13.332	58,10
15:53:19	2.994	58,09
15:53:19	12.229	58,10
15:53:28	1.688	58,09
15:53:31	7.051	58,10
15:53:36	293	58,09
15:53:38	505	58,10
15:53:40	1.860	58,09
15:53:43	8.590	58,10
15:53:44	177	58,09
15:53:45	9.513	58,10
15:53:46	345	58,09
15:53:47	11.058	58,10
15:53:54	5.505	58,09
15:54:05	612	58,10
15:54:10	8.078	58,09
15:54:17	16.705	58,10
15:54:30	3.001	58,09
15:54:30	60.920	58,10
15:54:37	4.150	58,11
15:54:37	4.354	58,12
15:54:37	1.357	58,13
15:54:40	6.040	58,11
15:54:41	20.213	58,10
15:54:41	21.379	58,09
15:54:46	1.394	58,10
15:54:47	2.575	58,11
15:54:48	710	58,10
15:54:48	3.379	58,11
15:54:49	701	58,10
15:54:49	32.006	58,11
15:54:49	53.654	58,14
15:54:51	216	58,13
15:54:54	52.000	58,11
15:54:54	48.000	58,10
15:54:55	322	58,11
15:54:55	19.623	58,12
15:54:58	5.196	58,10
15:55:04	516	58,12
15:55:06	704	58,10
15:55:08	89.325	58,12
15:55:15	36	58,11
15:55:19	4.390	58,14
15:55:23	20.000	58,12
15:55:24	337	58,14
15:55:24	7.855	58,12
15:55:25	2.247	58,13
15:55:25	2.753	58,12
15:55:25	15.082	58,13
15:55:26	15.082	58,14
15:55:26	31.247	58,13
15:55:28	4	58,14
15:55:29	2.526	58,13
15:55:30	33.101	58,14
15:55:35	9.200	58,13
15:55:40	8.979	58,12
15:55:41	3	58,13
15:55:41	12.258	58,12
15:55:46	3.424	58,13
15:55:46	1.144	58,12
15:55:46	1.315	58,13
15:55:54	6.580	58,12
15:55:55	15.224	58,13
15:56:00	9.817	58,14
15:56:04	5.530	58,12
15:56:06	1	58,14
15:56:06	20.000	58,12
15:56:08	85	58,14
15:56:08	1.854	58,13
15:56:12	854	58,11
15:56:15	8.562	58,12
15:56:21	117	58,13
15:56:22	15.000	58,12
15:56:25	24.814	58,13
15:56:32	212	58,11
15:56:34	44.069	58,13
15:56:38	433	58,12
15:56:40	1.186	58,13
15:56:44	5.916	58,14
15:56:47	18	58,13
15:56:47	2.710	58,12
15:56:48	61	58,14
15:56:55	698	58,12
15:56:56	16	58,14
15:56:58	755	58,12
15:57:02	35.801	58,14
15:57:06	4.426	58,12
15:57:19	171	58,14
15:57:22	712	58,12
15:57:23	10.266	58,14
15:57:23	1.072	58,13
15:57:24	2.000	58,14
15:57:24	2.268	58,13
15:57:26	942	58,14
15:57:28	45.759	58,13
15:57:31	1.400	58,12
15:57:32	6.676	58,13
15:57:36	6.913	58,12
15:57:36	3.324	58,13
15:57:47	8.424	58,12
15:57:48	82.938	58,13
15:58:01	5.373	58,12
15:58:02	278	58,13
15:58:09	13.696	58,12
15:58:12	176	58,13
15:58:20	3.000	58,12
15:58:21	32.660	58,13
15:58:25	25.814	58,12
15:58:25	935	58,11
15:58:25	25.806	58,12
15:58:25	8.602	58,13
15:58:26	17.204	58,12
15:58:26	9.901	58,11
15:58:26	15.419	58,12
15:58:29	2.893	58,13
15:58:37	958	58,12
15:58:40	229	58,13
15:58:41	25.000	58,12
15:58:41	44.738	58,13
15:58:41	4.000	58,12
15:58:41	45.000	58,13
15:58:45	173	58,11
15:58:47	103.309	58,13
15:58:56	496	58,11
15:58:57	567	58,13
15:58:58	6.106	58,11
15:58:59	3.253	58,13
15:59:01	3.273	58,11
15:59:06	350	58,12
15:59:08	77	58,13
15:59:12	950	58,11
15:59:12	32	58,13
15:59:13	1.000	58,11
15:59:14	7.352	58,12
15:59:14	727	58,11
15:59:16	430	58,12
15:59:17	41.800	58,11
15:59:18	86	58,12
15:59:18	68.832	58,11
15:59:18	8.604	58,10
15:59:19	25.814	58,11
15:59:19	43.024	58,10
15:59:19	17.207	58,11
15:59:19	60.235	58,10
15:59:19	576	58,12
15:59:19	8.605	58,10
15:59:19	8.602	58,12
15:59:19	17.210	58,10
15:59:19	17.209	58,11
15:59:19	76.493	58,10
15:59:20	8.605	58,11
15:59:21	1.751	58,12
15:59:27	28.087	58,11
15:59:33	1.710	58,10
15:59:36	70.205	58,11
15:59:44	4.189	58,10
15:59:49	3	58,11
15:59:49	5.647	58,10
15:59:50	506	58,11
15:59:50	144	58,10
15:59:50	1.681	58,11
15:59:58	6	58,10
15:59:58	100	58,11
16:00:03	16.217	58,10
16:00:04	359	58,11
16:00:06	163	58,10
16:00:06	21	58,11
16:00:06	186	58,10
16:00:08	1.490	58,11
16:00:10	4.962	58,10
16:00:12	2.249	58,11
16:00:16	8.680	58,10
16:00:18	27	58,11
16:00:20	836	58,10
16:00:21	53.842	58,11
16:00:23	1.252	58,10
16:00:33	116	58,11
16:00:35	1.696	58,10
16:00:38	104.748	58,11
16:00:41	35.419	58,10
16:00:43	1.748	58,11
16:00:45	6.599	58,10
16:00:45	17.000	58,09
16:00:45	4.000	58,08
16:00:45	10.000	58,07
16:00:45	1.720	58,06
16:00:45	15.126	58,05
16:00:45	323	58,04
16:00:45	400	58,03
16:00:45	40.000	58,01
16:00:45	168.311	58,00
16:00:45	44.000	58,10
16:00:46	84.465	58,11
16:00:46	7.264	58,10
16:00:47	546	58,12
16:00:50	854	58,11
16:00:50	1.203	58,10
16:00:57	1.146	58,11
16:00:57	1.423	58,12
16:00:58	8.962	58,10
16:01:00	29.256	58,11
16:01:02	3.441	58,12
16:01:02	6.135	58,11
16:01:02	22.982	58,10
16:01:04	17	58,12
16:01:05	700	58,10
16:01:05	79	58,12
16:01:05	1.151	58,10
16:01:05	1	58,12
16:01:05	279	58,10
16:01:05	344	58,12
16:01:06	1.780	58,10
16:01:07	89.000	58,11
16:01:13	118.510	58,12
16:01:13	277.380	58,13
16:01:13	51.448	58,14
16:01:13	8.599	58,11
16:01:13	4.000	58,12
16:01:13	11.401	58,11
16:01:13	8.604	58,10
16:01:13	3.223	58,11
16:01:14	324	58,09
16:01:14	2.478	58,05
16:01:14	38.712	58,11
16:01:16	79.400	58,10
16:01:31	60	58,11
16:01:32	88	58,10
16:01:34	18.552	58,11
16:01:37	34.872	58,12
16:01:37	2.055	58,11
16:01:37	2.055	58,12
16:01:37	6.549	58,11
16:01:37	14.047	58,12
16:01:38	9.474	58,11
16:01:40	17.208	58,10
16:01:40	8.604	58,11
16:01:40	17.209	58,10
16:01:41	6.649	58,12
16:01:54	22.016	58,11
16:02:07	556	58,10
16:02:10	86	58,11
16:02:12	9.670	58,10
16:02:12	11.898	58,11
16:02:15	1.014	58,12
16:02:23	743	58,11
16:02:24	987	58,12
16:02:33	18.548	58,11
16:02:35	22.394	58,12
16:02:40	22.911	58,11
16:02:48	560	58,10
16:02:49	7.571	58,11
16:02:52	4.047	58,10
16:02:56	25.720	58,11
16:02:56	89	58,12
16:02:56	15.393	58,10
16:02:56	5.428	58,09
16:02:57	1.356	58,11
16:03:03	58.864	58,10

VOLVER AL INICIO

16:03:13	39.142	58,11
16:03:28	4.750	58,12
16:03:29	80.387	58,10
16:03:33	6	58,09
16:03:33	588	58,10
16:03:38	52.830	58,09
16:03:38	20.000	58,08
16:03:38	61.029	58,09
16:03:45	13.863	58,08
16:03:47	1.275	58,09
16:03:48	170	58,08
16:03:48	41.542	58,09
16:03:53	12.002	58,08
16:03:53	179	58,09
16:03:54	1.000	58,08
16:03:54	536	58,09
16:03:58	1.034	58,08
16:03:58	42.609	58,09
16:04:07	189.463	58,10
16:04:41	869	58,09
16:04:45	10.483	58,10
16:04:49	21.000	58,09
16:04:49	19.136	58,10
16:04:52	11.938	58,09
16:04:53	12	58,11
16:04:54	84	58,10
16:04:54	567	58,09
16:04:59	87	58,10
16:05:03	197	58,09
16:05:04	2.909	58,10
16:05:08	50	58,11
16:05:09	356	58,10
16:05:10	22.797	58,11
16:05:17	4.844	58,10
16:05:20	48	58,11
16:05:22	1.421	58,10
16:05:25	441	58,11
16:05:31	1.592	58,10
16:05:32	1.035	58,11
16:05:51	99	58,10
16:05:55	6	58,11
16:05:55	3.555	58,10
16:05:58	344	58,11
16:05:59	1.693	58,10
16:06:05	235.963	58,11
16:06:16	1.014	58,10
16:06:20	540	58,11
16:06:26	172	58,10
16:06:27	688	58,11
16:06:27	1.763	58,10
16:06:28	3.595	58,11
16:06:28	3.468	58,10
16:06:28	2.789	58,11
16:06:34	2.009	58,10
16:06:35	34.722	58,11
16:06:39	4.943	58,10
16:06:39	7.960	58,11
16:06:43	11.377	58,10
16:06:43	20.603	58,11
16:06:52	2.077	58,10
16:06:56	14	58,11
16:06:56	212	58,10
16:06:57	22.498	58,11
16:07:05	10.000	58,10
16:07:05	10.618	58,11
16:07:10	173	58,10
16:07:10	19.568	58,11
16:07:16	51.879	58,10
16:07:16	53.182	58,11
16:07:26	1.282	58,10
16:07:26	5.784	58,11
16:07:31	8.751	58,10
16:07:31	1.118	58,11
16:07:32	6.307	58,10
16:07:32	5.572	58,11
16:07:47	11.615	58,10
16:07:47	894	58,11
16:07:59	597	58,10
16:08:00	56.735	58,11
16:08:04	412	58,12
16:08:04	4.250	58,13
16:08:11	5.796	58,12
16:08:12	4.373	58,13
16:08:17	859	58,12
16:08:21	2	58,13
16:08:23	41.475	58,12
16:08:28	627	58,11
16:08:31	5	58,13
16:08:31	483	58,11
16:08:36	53.837	58,13
16:08:43	345	58,11
16:08:49	2.344	58,12
16:08:51	76.226	58,13
16:08:52	53	58,12
16:08:54	10.321	58,13
16:08:55	2.011	58,12
16:08:58	172	58,13
16:08:58	26.629	58,12
16:09:03	85	58,13
16:09:05	13.688	58,12
16:09:11	85	58,11
16:09:11	516	58,12
16:09:13	11.331	58,11
16:09:15	213	58,12
16:09:33	7.789	58,11
16:09:33	182.294	58,10
16:09:38	134	58,11
16:09:39	11.461	58,09
16:09:39	5.400	58,08
16:09:39	2.366	58,10
16:09:41	5.012	58,09
16:09:42	26	58,10
16:09:44	19.166	58,09
16:09:59	621	58,07
16:10:00	12	58,09
16:10:01	4.937	58,07
16:10:01	257	58,09
16:10:02	7.096	58,07
16:10:03	36	58,09
16:10:07	6.740	58,08
16:10:11	6.566	58,07
16:10:13	1.009	58,08
16:10:16	341	58,07
16:10:18	9.859	58,08
16:10:18	109.055	58,09
16:10:20	6.416	58,10
16:10:30	2.146	58,09
16:10:33	42	58,10
16:10:33	78	58,11
16:10:41	711	58,09
16:10:42	2.926	58,10
16:10:44	5.405	58,09
16:10:48	18.006	58,07
16:10:49	6.847	58,09
16:10:59	18	58,11
16:11:00	28.702	58,09
16:11:03	326	58,11
16:11:04	17.452	58,10
16:11:06	1	58,11
16:11:07	2.548	58,10
16:11:07	7.597	58,09
16:11:25	3.442	58,10
16:11:26	151	58,09
16:11:27	1.778	58,10
16:11:29	20.025	58,09
16:11:30	237	58,10
16:11:31	16	58,09
16:11:31	26.687	58,10
16:11:37	537	58,09
16:11:38	9	58,10
16:11:38	473	58,09
16:11:40	2.001	58,10
16:11:42	5.242	58,09
16:11:44	121.075	58,10
16:11:47	5.156	58,09
16:11:53	878	58,10
16:11:58	2.286	58,09
16:12:02	13.798	58,10
16:12:11	4.250	58,09
16:12:12	3.304	58,10
16:12:21	994	58,12
16:12:26	1.465	58,10
16:12:36	234	58,11
16:12:40	59.273	58,10
16:12:54	27.822	58,09
16:12:55	89	58,10
16:12:56	33.299	58,09
16:12:56	496	58,10
16:13:02	1.695	58,09
16:13:02	32	58,10
16:13:03	12.822	58,09
16:13:03	12.448	58,10
16:13:03	12.712	58,09
16:13:07	2.391	58,11
16:13:07	20.000	58,10
16:13:07	8.319	58,11
16:13:12	200	58,10
16:13:12	117	58,11
16:13:16	14.984	58,10
16:13:21	877	58,11
16:13:36	692	58,10
16:13:38	167	58,11
16:13:40	86.605	58,10
16:13:50	7.038	58,09
16:13:50	22.527	58,08
16:13:59	13.781	58,06
16:13:59	20.000	58,05
16:13:59	4.100	58,02
16:13:59	12.119	58,01
16:13:59	2.812	58,08
16:14:03	24.065	58,05
16:14:03	3.446	58,03
16:14:03	145.890	58,01
16:14:03	286	58,06
16:14:03	283	58,03
16:14:03	29.045	58,06
16:14:03	10.405	58,05
16:14:09	4.112	58,06
16:14:10	3.293	58,05
16:14:10	2.035	58,03
16:14:10	10.392	58,02
16:14:13	1.045	58,05
16:14:14	506	58,04
16:14:16	9.631	58,05
16:14:22	50.000	58,04
16:14:31	10.392	58,06
16:14:38	28.263	58,05
16:14:40	4.209	58,03
16:14:40	88.878	58,01
16:14:42	83	58,05
16:14:45	2.791	58,04
16:14:45	170	58,05
16:14:45	35.000	58,04
16:14:46	12.256	58,05
16:14:47	184.275	58,04
16:14:51	15	58,05
16:14:52	10	58,06
16:14:53	2.269	58,04
16:14:55	119	58,06
16:15:01	9.969	58,05
16:15:05	1.709	58,04
16:15:05	3.225	58,05
16:15:10	174.366	58,04
16:15:11	120	58,05
16:15:12	20	58,04
16:15:12	4.282	58,05
16:15:14	28.358	58,04
16:15:22	171	58,05
16:15:22	3.584	58,04
16:15:24	886	58,05
16:15:32	22.990	58,04
16:15:49	17.838	58,05
16:15:51	1.702	58,06
16:15:54	4.065	58,05
16:15:57	109	58,06
16:15:59	20.000	58,05
16:16:00	343	58,06
16:16:01	930	58,05
16:16:06	4.653	58,06
16:16:22	809	58,05
16:16:24	5.685	58,06
16:16:27	20.905	58,05
16:16:34	500.000	58,04
16:16:41	2.051	58,03
16:16:42	3.323	58,05
16:16:42	6.552	58,03
16:16:49	16.552	58,02
16:16:51	432	58,03
16:16:57	50	58,02
16:16:57	1.224	58,03
16:17:01	47.413	58,02
16:17:03	72.575	58,03
16:17:03	4.000	58,04
16:17:03	9.587	58,05
16:17:03	43.942	58,03
16:17:03	44.366	58,02
16:17:08	7	58,03
16:17:11	1.100	58,02
16:17:14	40	58,03
16:17:15	1.034	58,02
16:17:19	173	58,03
16:17:22	963	58,05
16:17:27	185	58,02
16:17:30	55	58,05
16:17:39	288	58,02
16:17:41	184	58,05
16:17:43	56.437	58,01
16:17:49	109	58,04
16:17:52	150	58,03
16:17:55	1.500	58,02
16:17:55	11.348	58,03
16:18:10	1.000	58,01
16:18:11	16.571	58,03
16:18:12	7.000	58,01
16:18:16	13.706	58,03
16:18:21	207	58,02
16:18:22	24.339	58,03
16:18:30	1.035	58,02
16:18:33	17	58,03
16:18:33	31.201	58,02
16:18:40	21.291	58,01
16:18:41	300	58,02
16:18:49	38.598	58,01
16:18:58	39.014	58,02
16:19:04	1.090	58,01
16:19:06	46	58,02
16:19:07	140.932	58,01
16:19:10	2	58,02
16:19:14	2.856	58,01
16:19:18	26.679	58,02
16:19:27	2.105	58,01
16:19:33	72.813	58,02
16:19:37	4.050	58,04
16:19:45	24.459	58,02
16:19:46	101	58,03
16:19:46	2.137	58,01
16:19:48	254	58,03
16:19:49	189	58,01
16:19:56	4.237	58,03
16:20:02	91.750	58,01
16:20:04	22.232	58,03
16:20:12	54.000	58,01
16:20:13	16.246	58,03
16:20:31	50.000	58,02
16:20:34	17.318	58,03
16:20:40	206	58,02
16:20:41	11.659	58,03
16:20:53	25.221	58,02
16:21:00	20.387	58,03
16:21:16	50.000	58,02
16:21:16	47.379	58,03
16:21:22	67.400	58,02
16:21:25	41.587	58,03
16:21:25	4.429	58,04
16:21:28	2.664	58,05
16:21:37	1.444	58,03
16:21:37	7.827	58,05
16:21:45	12.184	58,03
16:21:48	7.394	58,05
16:21:59	2.283	58,03
16:21:59	570	58,05
16:22:01	1.693	58,03
16:22:13	344	58,04
16:22:20	1.660	58,03
16:22:21	2.958	58,04
16:22:28	102.920	58,03
16:22:49	6.885	58,04
16:22:50	2	58,02
16:22:50	26.223	58,03
16:22:51	15.594	58,02
16:22:52	58.148	58,03
16:22:55	1.998	58,02
16:22:56	168	58,04
16:22:56	9.876	58,03
16:22:56	34.964	58,01
16:22:58	31.823	58,02
16:23:02	7.263	58,04
16:23:02	69.135	58,01
16:23:10	2.875	58,03
16:23:10	2.112	58,01
16:23:10	37	58,03
16:23:11	17.482	58,01
16:23:12	49	58,03
16:23:12	52.446	58,01
16:23:20	25	58,03
16:23:20	29.683	58,01
16:23:23	6.031	58,02
16:23:23	17.482	58,01
16:23:24	2.929	58,02
16:23:24	100.049	58,01
16:23:39	6.555	58,02
16:23:39	52.446	58,01
16:23:47	172	58,02
16:23:47	97.697	58,01
16:23:54	1.714	58,02
16:23:55	181.281	58,01
16:24:11	3.457	58,02
16:24:26	2.500	58,01
16:24:37	430	58,02
16:24:43	41.488	58,01
16:24:48	284	58,00
16:24:50	6.081	58,01
16:24:51	86	58,02
16:24:54	11.543	58,00
16:24:58	5.000	58,01
16:25:01	15.332	58,00
16:25:07	134	58,01
16:25:11	600	58,00
16:25:15	37.132	58,01
16:25:51	1.169	58,00
16:25:56	14.465	58,01
16:26:09	17.192	58,00
16:26:10	31.384	58,01
16:26:10	54.415	58,02
16:26:17	3.784	58,03
16:26:25	52	58,05
16:26:26	127	58,02
16:26:31	5.595	58,04
16:26:52	260.698	58,02
16:26:52	2.331	58,04
16:26:56	1.715	58,02
16:26:57	2.145	58,04
16:30:22	180.240	58,02
	P. Cierre	58,02
	221.398.230	58,178

AL30X

	24hs.	c/a: 70.131,25
12:33:12	626.086	69.747,50
13:34:56	1.789.831	69.977,50
15:58:42	686.695	70.366,00
16:55:43	543.860	68.970,00
	P. Cierre	68.970,00
	3.646.472	69.860,906
	Inm.	c/a: 69.825,00
12:01:56	2.205.091	69.916,65
12:36:52	859.107	70.014,60
12:37:18	862.069	69.774,00
12:37:39	857.632	70.076,60
12:49:38	1.754.386	68.514,00
13:48:00	1.754.386	69.426,00
13:49:29	860.586	69.778,10
13:52:27	860.586	69.836,20
14:23:38	513.043	70.207,50
14:58:18	606.270	70.199,68
15:11:38	601.500	70.232,916
15:36:42	871.081	70.200,20
15:48:31	1.391.304	70.380,00
16:19:39	1.500.000	70.050,00
16:23:37	877.193	69.711,00
	P. Cierre	69.924,908
	16.374.234	69.795,157

AL30Y

	24hs.	c/a: 58,201
16:06:31	686.695	58,25
16:43:21	2.631.579	57,855
16:55:29	543.860	57,00
	P. Cierre	57,00
	3.862.134	57,805
	Inm.	c/a: 58,20
12:37:02	859.107	58,20
12:37:25	862.069	58,00
12:37:47	857.632	58,30
12:40:56	869.565	58,219
12:43:50	608.696	58,19
12:49:44	1.754.386	57,00
13:06:29	877.193	57,798
13:52:21	860.586	58,10
14:30:24	1.043.103	58,725
15:11:29	601.500	58,188
16:08:28	869.565	58,276
16:08:45	869.565	58,19
16:09:14	1.289.198	58,204
	P. Cierre	58,221
	12.222.165	58,035

AL30Z

	24hs.	c/a: 57,25
12:33:07	626.086	57,50
13:26:12	10.000.000	57,45
13:34:50	1.789.831	57,50
16:43:18	2.631.579	57,00
	P. Cierre	57,00
	15.047.496	57,379
	Inm.	c/a: 57,00
12:01:52	2.205.091	57,45
12:41:19	1.478.261	57,50
13:07:15	2.631.579	57,00
14:23:44	513.043	57,50
14:30:29	1.043.103	58,00
14:58:25	606.270	57,73
15:36:29	871.081	57,40
15:48:21	3.130.434	57,50
16:09:22	1.289.198	57,40
16:23:45	877.193	57,00
	P. Cierre	57,00
	14.645.253	57,403

AL35

	24hs.	c/a: 59.350,00
11:00:21	223	60.100,00
11:00:45	1	59.500,00
11:00:56	373	59.350,00
11:01:18	538	59.360,00
11:01:27	141	59.760,00
11:01:28	1.401	59.410,00
11:01:31	2.549	59.400,00
11:01:33	472	59.410,00
11:01:38	652	59.540,00
11:01:39	2.327	59.550,00
11:01:39	2.231	59.760,00
11:01:39	49	59.620,00
11:01:40	2.610	59.420,00
11:02:53	2.372	59.570,00
11:03:12	88	59.420,00
11:03:13	19	59.550,00
11:03:13	84	59.420,00
11:03:13	330	59.550,00
11:03:14	13	59.420,00
11:03:24	518	59.550,00
11:03:33	740	59.560,00
11:03:37	514	59.460,00
11:03:40	540	59.560,00
11:03:52	423	59.730,00
11:03:52	2.691	59.750,00
11:03:52	1.800	59.800,00
11:03:52	8.000	60.050,00
11:03:52	15.000	60.120,00
11:03:52	3.000	60.240,00
11:03:52	392	60.400,00
11:03:52	60	60.500,00
11:03:52	20.005	60.600,00
11:03:52	223	61.550,00
11:03:52	578	62.000,00
11:03:52	12	62.200,00
11:04:36	4	60.340,00
11:04:46	20.000	60.300,00
11:04:46	280	60.250,00
11:04:51	1.500	59.380,00
11:04:59	542	59.360,00
11:05:03	6.702	59.530,00
11:05:24	3.576	59.540,00
11:05:24	2.422	59.550,00
11:05:34	7.571	59.690,00
11:05:44	83	59.720,00
11:05:57	80	59.690,00
11:05:57	16.385	59.720,00
11:07:12	231	59.690,00
11:07:12	16	59.710,00
11:07:12	43	59.690,00
11:07:12	1	59.710,00
11:07:16	2.257	59.690,00
11:07:21	5.090	59.560,00
11:07:21	10.000	59.550,00
11:07:21	280	59.540,00
11:07:21	24.597	59.370,00
11:07:21	129	59.570,00
11:07:22	2.000	59.530,00
11:07:41	206	59.630,00
11:07:46	83	59.690,00
11:07:54	10.753	59.630,00
11:08:08	13.761	59.600,00
11:08:11	11	59.680,00
11:08:12	3.307	59.640,00
11:08:17	80	59.600,00
11:08:42	844	59.640,00
11:09:06	3.080	59.650,00
11:09:08	1.000	59.660,00
11:09:15	13	59.640,00
11:09:15	99	59.630,00
11:09:15	1.588	59.620,00
11:09:27	901	59.650,00
11:09:41	23.836	59.660,00
11:09:43	3.143	59.670,00
11:09:43	4.475	59.700,00
11:09:53	59.807	59.720,00
11:10:14	403	59.770,00
11:10:29	296	59.780,00
11:10:34	894	59.770,00
11:10:36	266	59.780,00
11:10:36	1.468	59.720,00
11:10:53	280	59.780,00
11:10:53	305	59.890,00
11:10:53	293	60.000,00
11:10:57	68	59.920,00
11:10:57	12	59.930,00
11:11:00	3	59.740,00
11:11:44	80	59.790,00
11:12:12	25	59.890,00
11:12:12	168	59.900,00
11:12:12	905	59.890,00
11:12:16	65	59.900,00
11:12:32	193	59.820,00
11:13:24	10	59.870,00
11:13:28	26	59.880,00
11:13:29	1	59.890,00
11:13:30	2.000	59.860,00
11:13:32	40	59.890,00
11:13:36	2.016	59.870,00
11:13:36	784	59.880,00
11:13:36	1.240	59.850,00
11:13:53	100	59.900,00
11:13:54	2.010	59.850,00
11:14:15	25	59.890,00
11:14:47	2.000	59.760,00
11:14:47	1.043	59.750,00
11:15:06	164	59.880,00
11:15:12	90	59.840,00
11:15:22	1.134	59.800,00
11:15:43	200	59.820,00
11:15:47	899	59.800,00
11:16:09	186	59.810,00
11:16:14	752	59.850,00
11:16:32	1	59.840,00
11:16:33	101	59.800,00
11:16:47	227	59.840,00
11:16:47	1.159	59.830,00
11:16:51	1.200	59.800,00
11:17:03	693	59.830,00
11:17:36	2.068	59.800,00
11:17:41	210	59.880,00
11:17:45	10	59.800,00
11:17:51	965	59.860,00
11:17:51	270	59.870,00
11:17:55	2.951	59.800,00
11:19:03	214	59.830,00
11:19:03	435	59.840,00
11:19:27	1	59.760,00
11:19:28	962	59.820,00
11:20:41	17	59.810,00
11:20:43	451	59.800,00
11:20:44	19	59.810,00
11:20:51	1.827	59.800,00
11:22:05	1	59.770,00
11:22:19	403	59.800,00
11:22:35	101	59.810,00
11:22:44	8	59.800,00
11:23:32	2.944	59.790,00
11:23:54	11	59.800,00
11:24:12	9.419	59.720,00
11:25:42	1	59.710,00
11:25:42	871	59.680,00
11:25:43	91	59.670,00
11:25:44	344	59.420,00
11:26:03	3.262	59.670,00
11:26:07	342	59.680,00
11:26:20	1.024	59.670,00
11:27:14	20.627	59.650,00
11:27:31	71	59.720,00
11:27:32	206	59.510,00
11:27:32	3.794	59.500,00
11:27:36	17	59.690,00
11:27:36	537	59.680,00
11:27:45	1.000	59.500,00
11:28:05	910	59.670,00
11:28:58	29	59.680,00
11:30:07	790	59.720,00
11:30:42	33	59.680,00
11:31:08	13.194	59.640,00
11:31:17	100	59.710,00
11:31:29	2	59.660,00

VOLVER AL INICIO

11:31:42	1	59.710,00
11:32:08	42	59.650,00
11:32:26	2.981	59.710,00
11:33:15	7.119	59.720,00
11:34:17	1.000	59.710,00
11:34:53	135	59.670,00
11:35:07	946	59.720,00
11:35:35	1	59.800,00
11:35:38	29	59.810,00
11:36:01	168	59.780,00
11:36:15	13	59.760,00
11:37:11	1	59.750,00
11:37:26	2	59.710,00
11:37:53	4.777	59.750,00
11:37:56	4.920	59.760,00
11:38:09	530	59.780,00
11:38:28	6.018	59.760,00
11:39:19	2.043	59.730,00
11:39:52	6.705	59.760,00
11:41:03	3.690	59.780,00
11:41:03	4.280	59.800,00
11:41:03	1.000	59.810,00
11:41:03	287	59.830,00
11:41:03	1.000	59.840,00
11:41:03	5.000	59.900,00
11:41:03	494	59.940,00
11:41:03	10.000	59.950,00
11:41:03	12.488	59.960,00
11:41:03	50.723	59.970,00
11:41:04	1.000	59.980,00
11:41:04	24.786	59.970,00
11:41:07	1	59.940,00
11:41:12	1.806	59.860,00
11:41:20	85	59.950,00
11:41:53	3	59.850,00
11:42:01	280	59.830,00
11:42:11	583	59.850,00
11:42:25	988	59.800,00
11:42:31	1	59.790,00
11:42:32	80	59.770,00
11:42:37	767	59.800,00
11:43:03	4.586	59.810,00
11:43:22	6.381	59.840,00
11:44:42	288	59.850,00
11:44:47	2.000	59.810,00
11:46:20	4.612	59.850,00
11:47:32	80	59.910,00
11:47:35	25	59.820,00
11:47:45	13	59.830,00
11:47:51	446	59.820,00
11:47:51	554	59.810,00
11:47:56	4	59.890,00
11:48:03	185	59.880,00
11:48:03	1.224	59.860,00
11:48:04	189	59.850,00
11:48:04	100	59.840,00
11:48:04	10.174	59.810,00
11:48:04	3.122	59.800,00
11:48:24	600	59.730,00
11:48:47	402	59.800,00
11:49:18	185	59.730,00
11:49:44	20	59.800,00
11:50:43	2.338	59.740,00
11:51:02	478	59.800,00
11:52:07	3.325	59.790,00
11:52:19	121	59.800,00
11:52:47	50	59.750,00
11:53:01	69	59.760,00
11:53:01	267	59.750,00
11:53:22	5	59.790,00
11:53:51	3.289	59.750,00
11:54:21	40	59.790,00
11:55:19	1.849	59.750,00
11:55:38	955	59.790,00
11:56:26	4.492	59.750,00
11:57:52	49	59.740,00
11:57:52	457	59.730,00
11:57:54	19.293	59.750,00
11:57:55	2.617	59.780,00
11:57:55	2.337	59.740,00
11:57:55	280	59.730,00
11:57:58	2.849	59.780,00
11:58:08	1.273	59.750,00
11:58:15	2	59.790,00
11:59:16	800	59.750,00
11:59:26	50	59.760,00
11:59:32	4	59.790,00
11:59:51	8.455	59.760,00
11:59:59	961	59.720,00
12:00:40	250	59.750,00
12:01:07	1.545	59.760,00
12:01:07	490	59.780,00
12:01:07	6.965	59.790,00
12:01:13	6.972	59.720,00
12:01:13	802	59.710,00
12:01:35	418	59.750,00
12:02:04	1	59.760,00
12:02:24	2.885	59.750,00
12:02:25	1.594	59.760,00
12:02:48	2.967	59.790,00
12:03:27	6.141	59.760,00
12:04:02	57	59.790,00
12:04:08	546	59.760,00
12:04:34	1.645	59.790,00
12:04:37	6	59.800,00
12:05:03	293	59.780,00
12:05:03	109	59.760,00
12:05:15	2.910	59.770,00
12:05:15	21.890	59.760,00
12:05:49	1	59.720,00
12:06:05	9.416	59.750,00
12:06:05	29.148	59.760,00
12:06:09	7.070	59.780,00
12:06:23	1.000	59.810,00
12:06:25	846	59.730,00
12:06:31	506	59.800,00
12:07:33	362	59.790,00
12:08:12	154	59.730,00
12:08:20	192	59.720,00
12:08:39	17	59.780,00
12:08:43	495	59.720,00
12:08:44	1.404	59.780,00
12:08:50	1.309	59.760,00
12:08:53	4.499	59.780,00
12:08:54	3.791	59.760,00
12:09:02	2	59.780,00
12:09:18	7.540	59.720,00
12:09:57	677	59.760,00
12:10:15	140	59.750,00
12:10:56	2.073	59.720,00
12:11:31	66	59.700,00
12:11:31	50	59.690,00
12:11:34	50	59.680,00
12:11:42	1	59.740,00
12:11:45	1.307	59.600,00
12:11:57	500	59.740,00
12:12:14	60	59.720,00
12:12:34	3.933	59.650,00
12:13:01	80	59.660,00
12:13:32	3.832	59.650,00
12:13:38	280	59.670,00
12:13:38	8.272	59.730,00
12:13:47	1.312	59.630,00
12:15:32	400	59.640,00
12:15:44	16	59.700,00
12:15:50	9.741	59.630,00
12:15:50	1.500	59.620,00
12:15:50	159	59.550,00
12:15:56	58.759	59.620,00
12:15:56	2.070	59.560,00
12:17:09	2	59.650,00
12:17:33	1	59.630,00
12:17:41	186	59.640,00
12:17:42	280	59.670,00
12:17:42	10.950	59.680,00
12:17:43	1.936	59.710,00
12:17:43	16.038	59.720,00
12:18:02	50	59.640,00
12:18:18	2	59.690,00
12:18:18	3.539	59.710,00
12:19:57	123	59.720,00
12:20:10	908	59.710,00
12:20:13	577	59.720,00
12:20:33	208	59.700,00
12:22:00	408	59.620,00
12:22:03	30	59.680,00
12:22:40	5	59.660,00
12:24:06	502	59.650,00
12:24:58	228	59.660,00
12:25:22	81	59.650,00
12:25:43	399	59.660,00
12:25:52	14.026	59.680,00
12:28:30	239	59.650,00
12:28:30	63	59.680,00
12:28:33	81	59.650,00
12:30:01	4.208	59.640,00
12:30:03	5.911	59.680,00
12:30:07	282	59.710,00
12:31:03	2	59.690,00
12:31:17	90	59.720,00
12:32:46	9.454	59.710,00
12:33:33	5.000	59.690,00
12:33:44	687	59.710,00
12:33:52	83.347	59.720,00
12:33:59	2	59.780,00
12:34:01	1.935	59.720,00
12:34:02	1.085	59.780,00
12:34:03	1.010	59.720,00
12:34:07	228	59.780,00
12:34:46	1.500	59.730,00
12:35:26	83	59.780,00
12:35:58	6.000	59.730,00
12:37:28	98	59.760,00
12:37:28	375	59.720,00
12:37:30	1.789	59.760,00
12:38:11	331	59.730,00
12:38:22	500	59.720,00
12:38:26	1.169	59.730,00
12:38:49	5.530	59.740,00
12:38:49	10.000	59.750,00
12:38:54	82	59.780,00
12:39:45	16	59.740,00
12:40:02	58	59.780,00
12:40:06	10	59.740,00
12:40:07	1.076	59.780,00
12:40:07	1.922	59.790,00
12:40:18	271	59.780,00
12:40:21	73	59.760,00
12:40:40	539	59.730,00
12:40:55	90	59.720,00
12:41:18	165	59.760,00
12:41:18	196	59.720,00
12:41:55	15.928	59.780,00
12:42:14	25.206	59.790,00
12:42:14	559	59.800,00
12:42:14	341	59.850,00
12:42:14	6.919	59.880,00
12:42:15	250	59.730,00
12:42:28	3	59.760,00
12:42:32	33.774	59.800,00
12:43:21	1.386	59.730,00
12:43:33	695	59.800,00
12:44:35	30	59.730,00
12:44:42	28.173	59.800,00
12:45:48	49	59.900,00
12:46:04	4	59.880,00
12:46:24	1	59.900,00
12:47:56	50	59.840,00
12:48:29	1.424	59.850,00
12:48:38	1	59.900,00
12:48:47	10.018	59.850,00
12:49:27	697	59.830,00
12:49:36	1	59.880,00
12:50:06	1	59.830,00
12:50:26	476	59.880,00
12:50:38	10.000	59.850,00
12:51:04	1.262	59.890,00
12:51:23	15.600	59.900,00
12:51:33	1.872	59.870,00
12:52:03	4.898	59.900,00
12:52:54	1.920	59.930,00
12:52:54	100	59.940,00
12:52:54	771	59.950,00
12:53:27	5.000	59.890,00
12:53:38	300	59.950,00
12:53:43	12.721	59.890,00
12:53:46	200	59.870,00
12:53:48	3.680	59.890,00
12:54:01	448	59.840,00
12:54:01	2.800	59.830,00
12:54:01	3.400	59.810,00
12:54:01	2.881	59.800,00
12:54:33	406	59.790,00
12:54:33	1.847	59.800,00
12:55:05	3.400	59.790,00
12:55:09	4.021	59.750,00
12:55:12	80	59.720,00
12:55:35	441.424	59.800,00
12:56:47	13.220	59.900,00
12:57:34	8.525	59.800,00
12:58:00	8	59.890,00
12:59:14	100	59.800,00
12:59:46	1	59.860,00
13:00:10	1.000	59.810,00
13:00:35	6.945	59.850,00
13:00:51	3.112	59.860,00
13:00:53	3.178	59.850,00
13:01:03	92	59.880,00
13:01:12	80	59.860,00
13:01:12	80.527	59.850,00
13:02:11	122	59.860,00
13:02:11	158	59.880,00
13:02:27	1.162	59.850,00
13:02:29	264	59.880,00
13:02:32	13.270	59.850,00
13:03:12	182	59.800,00
13:04:10	13.324	59.770,00
13:04:29	71.628	59.750,00
13:07:58	1.003	59.790,00
13:08:04	60	59.750,00
13:08:09	1	59.790,00
13:09:02	72	59.750,00
13:10:49	600	59.760,00
13:11:26	48	59.790,00
13:11:47	307	59.760,00
13:11:47	52	59.790,00
13:12:17	2.000	59.760,00
13:12:50	194	59.790,00
13:13:02	999	59.760,00
13:13:02	1	59.750,00
13:13:04	50	59.790,00
13:13:19	194	59.760,00
13:13:35	110	59.790,00
13:13:35	26.231	59.750,00
13:15:19	1.293	59.760,00
13:15:59	444	59.790,00
13:15:59	28.862	59.800,00
13:16:54	1.324	59.820,00
13:18:05	272	59.840,00
13:18:05	18	59.820,00
13:18:06	12.350	59.840,00
13:18:40	418	59.860,00
13:18:51	604	59.850,00
13:18:53	506	59.860,00
13:19:52	81.694	59.850,00
13:20:58	13.194	59.840,00
13:21:06	50	59.850,00
13:21:08	26.059	59.830,00
13:21:27	43.664	59.850,00
13:22:06	2.980	59.880,00
13:22:11	2.000	59.870,00
13:22:29	2.000	59.890,00
13:22:55	3.940	59.870,00
13:23:07	1.840	59.830,00
13:23:07	52	59.820,00
13:23:07	122	59.810,00
13:23:19	300	59.870,00
13:23:49	6	59.820,00
13:24:10	2	59.870,00
13:24:19	20.000	59.830,00
13:24:33	1	59.860,00
13:24:56	36.135	59.820,00
13:25:17	418	59.800,00
13:25:23	4	59.820,00
13:25:36	78.350	59.800,00
13:26:10	3	59.830,00
13:26:28	300	59.800,00
13:26:36	50	59.780,00
13:26:44	400	59.770,00
13:27:33	100	59.780,00
13:27:42	67	59.770,00
13:28:01	11.402	59.780,00
13:32:06	75	59.770,00
13:32:08	24	59.780,00
13:32:26	346	59.770,00
13:34:07	8	59.760,00
13:34:07	403	59.750,00
13:35:57	8	59.760,00
13:36:20	83	59.750,00
13:36:23	10	59.760,00
13:36:33	1.149	59.750,00
13:36:36	30	59.680,00
13:36:36	1.378	59.650,00
13:36:36	5	59.740,00
13:36:44	6.419	59.730,00
13:37:02	4.895	59.700,00
13:37:53	1.689	59.750,00
13:39:01	2.654	59.710,00
13:39:12	1	59.750,00
13:39:44	1	59.710,00
13:40:03	2.687	59.750,00
13:42:20	30.006	59.710,00
13:43:37	402	59.750,00
13:44:12	1.700	59.710,00
13:44:12	1.474	59.750,00
13:44:49	3	59.680,00
13:44:55	3	59.740,00
13:44:58	158	59.750,00
13:44:58	4.377	59.780,00
13:45:25	6.917	59.720,00
13:45:46	835	59.800,00
13:46:09	1	59.780,00
13:46:50	10	59.810,00
13:46:59	167	59.750,00
13:47:08	196	59.740,00
13:47:10	9	59.800,00
13:47:43	600	59.760,00
13:47:43	99.400	59.750,00
13:47:52	6	59.810,00
13:48:01	209	59.760,00
13:48:05	30	59.780,00
13:48:05	2.800	59.760,00
13:48:05	5.600	59.780,00
13:48:08	368	59.770,00
13:48:12	1	59.760,00
13:49:07	1	59.750,00
13:49:10	5.000	59.760,00
13:49:55	90	59.750,00
13:49:58	62	59.760,00
13:50:12	200	59.750,00
13:50:18	4.012	59.780,00
13:51:11	400	59.760,00
13:51:12	11.516	59.780,00
13:51:44	83	59.810,00
13:51:46	83	59.770,00
13:51:48	40	59.760,00
13:52:00	2.866	59.770,00
13:52:22	1	59.800,00
13:52:24	2.101	59.770,00
13:53:27	33	59.780,00
13:53:33	2.381	59.750,00
13:53:44	6.936	59.780,00
13:54:30	241	59.840,00
13:54:41	1.450	59.770,00
13:55:12	3.238	59.750,00
13:55:52	10	59.730,00
13:55:52	31	59.720,00
13:56:01	10.618	59.750,00
13:58:07	2	59.730,00
13:58:22	17.873	59.750,00
13:59:16	161	59.780,00
13:59:39	1.070	59.750,00
14:00:09	5.815	59.780,00
14:00:40	4	59.840,00
14:01:01	666	59.780,00
14:01:31	215	59.820,00
14:01:57	15.000	59.770,00
14:01:57	13.201	59.760,00
14:02:57	6.214	59.750,00
14:02:57	1.425	59.760,00
14:03:08	997	59.750,00
14:04:00	1.000	59.760,00
14:04:04	106	59.750,00
14:04:26	599	59.760,00
14:07:33	270	59.810,00
14:07:58	350	59.760,00
14:08:14	1.744	59.810,00
14:08:19	113	59.760,00
14:08:32	4.043	59.750,00
14:09:57	770	59.800,00
14:10:14	1	59.760,00
14:10:23	1	59.790,00
14:10:23	7	59.800,00
14:10:38	2.000	59.760,00
14:11:07	6	59.790,00
14:11:54	2.760	59.780,00
14:12:38	867	59.790,00
14:12:58	8.210	59.780,00
14:14:41	20.549	59.790,00
14:14:55	80	59.780,00
14:14:55	326	59.770,00
14:14:55	165	59.760,00
14:15:06	1.353	59.790,00
14:15:22	5.184	59.760,00
14:16:08	2	59.780,00
14:16:09	16	59.760,00
14:16:11	623	59.780,00
14:17:10	79.933	59.750,00
14:18:00	2.800	59.730,00
14:18:12	44	59.770,00
14:18:14	80.085	59.700,00
14:18:33	1	59.660,00
14:18:49	411	59.700,00
14:19:06	232	59.660,00
14:19:34	1	59.700,00
14:19:42	767	59.660,00
14:19:45	2.000	59.650,00
14:19:50	6.364	59.700,00
14:20:07	30.150	59.650,00
14:20:10	3.803	59.690,00
14:20:19	1	59.610,00
14:20:31	88.325	59.650,00
14:25:49	8	59.590,00
14:25:49	5.000	59.650,00
14:26:58	299	59.590,00
14:26:59	7.262	59.650,00
14:27:20	1.745	59.590,00
14:28:13	8.122	59.650,00
14:29:43	19	59.600,00
14:29:52	36	59.650,00
14:30:34	19	59.640,00
14:30:49	1.351	59.650,00
14:32:25	66	59.610,00
14:32:33	5	59.650,00
14:33:03	39.439	59.610,00
14:36:09	20.200	59.600,00
14:36:13	8	59.610,00
14:36:18	13.201	59.600,00
14:38:13	1.828	59.610,00
14:38:14	280	59.620,00
14:38:47	1.216	59.600,00
14:39:26	4.348	59.630,00
14:40:06	1.382	59.650,00
14:40:31	22	59.660,00
14:41:08	218	59.670,00
14:41:11	1.782	59.660,00
14:41:53	28	59.680,00
14:41:58	1.018	59.660,00
14:41:58	1.664	59.650,00
14:42:14	1.000	59.620,00
14:42:17	500.000	59.650,00
14:43:42	80	59.610,00
14:43:56	5	59.640,00
14:43:57	6.616	59.610,00
14:44:35	8	59.640,00
14:44:54	2.386	59.610,00
14:45:23	70.630	59.600,00
14:46:35	81	59.560,00
14:46:38	4	59.600,00
14:47:07	27	59.560,00
14:47:19	839	59.600,00
14:48:03	2.004	59.580,00
14:48:45	7	59.600,00
14:49:15	9	59.580,00
14:49:16	398	59.600,00
14:49:33	2	59.580,00
14:50:02	13.861	59.600,00
14:50:15	950	59.580,00
14:50:40	16.876	59.600,00
14:50:51	1	59.580,00
14:51:02	801	59.600,00
14:51:18	17.642	59.580,00
14:53:04	1.000	59.590,00
14:53:04	9.750	59.600,00
14:53:11	252	59.580,00
14:53:57	27.350	59.600,00
14:55:35	57	59.540,00
14:55:39	80	59.550,00
14:55:47	668	59.600,00
14:56:21	160	59.580,00
14:56:48	57	59.590,00
14:57:22	108	59.600,00
14:57:33	987	59.550,00
14:57:36	491	59.580,00
15:00:53	4.460	59.540,00
15:01:09	243	59.570,00
15:01:09	496	59.580,00
15:01:09	5.961	59.600,00
15:01:24	15	59.540,00
15:02:03	30.957	59.550,00
15:02:37	1.141	59.590,00
15:03:34	4.062	59.540,00
15:04:34	18.239	59.590,00
15:05:08	1.141	59.550,00
15:05:11	861	59.540,00
15:05:11	3.572	59.590,00
15:05:48	1	59.550,00
15:06:12	3.526	59.590,00
15:06:42	1.658	59.550,00
15:06:42	602	59.540,00
15:06:42	1.080	59.520,00
15:06:42	7.000	59.510,00
15:06:42	500	59.500,00
15:06:42	5.000	59.470,00
15:06:42	10	59.460,00
15:06:42	5.191	59.450,00
15:07:52	168	59.510,00
15:09:43	500	59.520,00
15:10:45	3.045	59.570,00
15:13:04	8	59.590,00
15:13:04	321	59.600,00
15:13:27	2	59.570,00
15:13:35	1	59.600,00
15:14:33	334	59.580,00
15:14:37	3.943	59.570,00
15:14:42	50.216	59.580,00
15:16:59	1	59.600,00
15:17:01	52	59.580,00
15:18:01	902	59.600,00
15:18:01	188	59.650,00
15:18:01	290	59.600,00
15:18:04	1.924	59.580,00
15:18:04	3.080	59.590,00
15:18:04	49.197	59.580,00
15:18:11	100	59.510,00
15:18:18	4.242	59.580,00
15:18:18	17	59.570,00
15:18:18	888	59.520,00
15:19:11	230	59.600,00
15:19:11	87	59.540,00
15:19:36	4.344	59.550,00
15:19:55	2	59.610,00
15:20:11	45	59.600,00
15:20:33	285	59.550,00
15:20:33	15	59.510,00
15:21:20	17.266	59.550,00
15:21:48	40	59.580,00
15:21:55	4.635	59.570,00
15:22:45	1.000	59.600,00
15:22:45	986	59.620,00
15:22:48	218	59.610,00
15:22:50	782	59.630,00
15:23:33	186	59.600,00
15:24:32	272	59.610,00
15:24:32	89.553	59.600,00
15:27:11	4.542	59.620,00
15:28:42	131	59.600,00
15:28:48	998	59.620,00
15:28:48	9.769	59.630,00
15:29:20	4.031	59.610,00
15:29:20	15.017	59.600,00
15:29:22	8.650	59.630,00
15:29:34	1.396	59.600,00
15:29:41	4.594	59.630,00
15:29:57	139	59.600,00
15:30:02	4.000	59.630,00
15:30:07	22.599	59.600,00
15:30:20	22.434	59.630,00
15:31:26	86	59.640,00
15:31:26	26.356	59.650,00
15:32:09	10	59.690,00
15:32:11	2.011	59.680,00
15:32:11	444	59.690,00
15:32:11	3.000	59.700,00
15:32:28	501	59.720,00
15:32:34	3	59.710,00
15:33:20	15.105	59.650,00
15:33:56	11.314	59.630,00
15:34:19	80	59.650,00
15:34:19	935	59.670,00
15:35:02	8	59.630,00
15:35:09	2.000	59.640,00
15:35:55	54.943	59.630,00
15:38:14	300	59.640,00
15:38:14	23.433	59.630,00
15:38:59	1.097	59.640,00
15:39:33	13.204	59.630,00
15:41:18	4.000	59.640,00
15:42:30	150	59.670,00
15:43:07	142	59.640,00
15:43:10	3.819	59.670,00
15:44:41	142	59.660,00
15:44:43	1	59.640,00
15:44:50	7	59.670,00
15:46:13	669	59.640,00
15:46:14	2.666	59.670,00
15:46:23	220	59.640,00
15:46:52	121.769	59.670,00
15:47:59	3	59.720,00
15:48:08	2.450	59.670,00
15:48:17	4	59.720,00
15:48:28	1.942	59.670,00
15:50:54	1	59.710,00
15:51:24	11.828	59.670,00
15:51:42	206	59.700,00

VOLVER AL INICIO

15:52:40	11.468	59.670,00
15:54:06	340	59.700,00
15:54:52	751	59.670,00
15:55:56	1	59.690,00
15:56:02	83.019	59.670,00
15:57:07	2.198	59.680,00
15:58:15	15.181	59.670,00
15:58:26	162	59.680,00
15:58:57	1	59.670,00
15:59:25	165	59.680,00
15:59:35	17.075	59.670,00
16:00:11	4.100	59.650,00
16:00:13	10	59.680,00
16:00:17	2.845	59.670,00
16:01:11	30	59.680,00
16:01:19	21	59.610,00
16:01:47	21	59.670,00
16:01:47	34	59.680,00
16:02:33	2.013	59.620,00
16:03:35	9.646	59.680,00
16:04:01	1.026	59.630,00
16:04:14	68.010	59.680,00
16:06:10	100	59.630,00
16:06:28	21.750	59.680,00
16:06:39	49.999	59.690,00
16:07:10	100	59.630,00
16:07:25	1	59.710,00
16:07:47	1.480	59.700,00
16:08:13	1	59.710,00
16:09:07	1.001	59.700,00
16:10:07	34.482	59.710,00
16:10:53	10	59.640,00
16:10:57	1	59.710,00
16:11:59	1.126	59.700,00
16:11:59	1	59.710,00
16:12:00	411	59.700,00
16:12:37	50	59.650,00
16:12:42	1.099	59.700,00
16:12:43	12.953	59.690,00
16:13:24	2	59.650,00
16:13:48	11.754	59.690,00
16:14:45	200	59.670,00
16:15:05	1.155	59.650,00
16:15:26	2.581	59.680,00
16:16:09	3.955	59.620,00
16:16:12	2.303	59.610,00
16:16:12	213.713	59.600,00
16:16:23	14.809	59.580,00
16:16:26	280	59.600,00
16:16:33	21.956	59.670,00
16:18:22	13.600	59.660,00
16:18:26	281	59.570,00
16:18:26	19.400	59.660,00
16:18:29	18.000	59.570,00
16:18:38	98	59.660,00
16:18:38	168	59.510,00
16:18:40	9.186	59.600,00
16:19:44	14.163	59.590,00
16:19:44	49.407	59.600,00
16:19:55	4	59.570,00
16:19:58	25.828	59.600,00
16:20:10	4.996	59.570,00
16:20:10	3.192	59.530,00
16:20:10	21.812	59.500,00
16:20:46	7.011	59.600,00
16:21:13	46	59.500,00
16:21:31	5.791	59.550,00
16:22:35	4.665	59.600,00
16:22:36	4.489	59.550,00
16:22:36	46.625	59.500,00
16:25:09	784	59.480,00
16:26:33	197	59.450,00
16:26:34	2.000	59.480,00
16:26:45	785	59.470,00
16:26:45	6.314	59.480,00
16:28:00	1.185	59.500,00
16:28:53	19	59.480,00
16:29:15	6.279	59.500,00
16:31:11	2.250	59.490,00
16:31:57	3.943	59.500,00
16:32:24	2.053	59.490,00
16:32:28	730	59.480,00
16:33:02	6	59.430,00
16:33:23	12.458	59.480,00
16:35:13	658	59.420,00
16:35:31	147.698	59.480,00
16:41:02	21.593	59.500,00
16:41:08	750	59.520,00
16:41:09	5.332	59.590,00
16:41:12	1.000	59.520,00
16:41:24	1.125	59.530,00
16:41:24	33.368	59.520,00
16:41:27	1.125	59.530,00
16:41:27	2.413	59.600,00
16:45:10	34.582	59.500,00
16:45:34	1.279	59.460,00
16:45:36	6.071	59.600,00
16:46:16	1.279	59.580,00
16:46:16	164.817	59.600,00
16:48:35	3.060	59.610,00
16:48:47	1.020	59.680,00
16:48:53	2.040	59.610,00
16:49:11	1	59.680,00
16:49:15	2.040	59.610,00
16:49:51	1.255	59.680,00
16:50:24	1.020	59.610,00
16:51:10	1.020	59.660,00
16:51:11	423	59.670,00
16:51:13	1.020	59.660,00
16:51:40	71	59.670,00
16:51:40	1.629	59.680,00
16:51:46	2.040	59.660,00
16:52:12	5	59.680,00
16:52:21	1.020	59.660,00
16:52:36	26.077	59.680,00
16:53:39	1.071	59.690,00
17:00:24	20.000	59.520,00
	P. Cierre	59.520,00
	5.869.598	59.694,60
	Inm.	c/a: 59.460,00
11:01:38	210	59.440,00
11:01:39	49	59.490,00
11:03:13	541	59.470,00
11:03:24	2.048	59.480,00
11:03:37	234	59.410,00
11:03:37	280	59.420,00
11:03:38	286	59.430,00
11:04:32	612	59.480,00
11:04:32	727	60.180,00
11:04:46	13.043	60.170,00
11:04:47	1.051	60.140,00
11:04:51	1.440	59.350,00
11:04:55	756	59.310,00
11:04:59	542	59.290,00
11:05:03	1.600	59.380,00
11:05:03	78	59.400,00
11:05:42	1.854	59.640,00
11:07:21	330	59.630,00
11:07:21	160	59.620,00
11:07:28	479	59.490,00
11:07:41	2.505	59.560,00
11:09:00	3.082	59.580,00
11:09:15	308	59.570,00
11:09:36	21.824	59.580,00
11:09:41	160	59.590,00
11:09:43	161	59.610,00
11:09:43	16	59.620,00
11:09:43	64	59.630,00
11:10:03	296	59.640,00
11:10:03	896	59.660,00
11:10:29	296	59.730,00
11:10:34	894	59.720,00
11:10:36	266	59.750,00
11:10:53	385	59.800,00
11:11:35	48	59.710,00
11:12:12	26	59.750,00
11:12:12	15	59.800,00
11:12:12	191	59.840,00
11:12:12	168	60.020,00
11:12:12	600	60.130,00
11:12:12	212	59.810,00
11:12:27	400	59.750,00
11:12:32	1.158	59.740,00
11:12:42	160	59.750,00
11:12:43	800	59.780,00
11:12:43	444	59.760,00
11:13:21	249	59.770,00
11:13:36	1.008	59.790,00
11:13:36	944	59.800,00
11:13:36	1.335	59.770,00
11:13:36	542	59.760,00
11:13:37	712	59.770,00
11:14:11	482	59.760,00
11:14:23	204	59.800,00
11:15:04	237	59.760,00
11:15:23	80	59.750,00
11:15:23	124	59.760,00
11:15:48	1.162	59.750,00
11:16:33	1	59.720,00
11:16:47	1.098	59.750,00
11:17:41	210	59.760,00
11:17:45	10	59.720,00
11:17:51	965	59.760,00
11:18:04	281	59.750,00
11:19:34	723	59.760,00
11:19:39	948	59.770,00
11:20:41	17	59.760,00
11:21:01	1.600	59.730,00
11:21:01	1.338	59.720,00
11:23:32	3.999	59.740,00
11:23:32	876	59.750,00
11:24:56	1.802	59.720,00
11:24:56	529	59.710,00
11:25:41	570	59.670,00
11:25:42	161	59.640,00
11:25:42	1.822	59.600,00
11:25:44	196	59.530,00
11:25:44	50	59.500,00
11:25:44	98	59.400,00
11:26:06	1.600	59.590,00
11:26:20	7.172	59.600,00
11:30:42	3	59.610,00
11:32:46	7.211	59.650,00
11:32:50	510	59.600,00
11:33:57	2.839	59.650,00
11:36:08	3.214	59.660,00
11:38:09	1.600	59.700,00
11:38:09	275	59.710,00
11:38:09	240	59.720,00
11:38:09	280	59.750,00
11:38:09	35	59.760,00
11:38:20	25	59.700,00
11:38:39	10	59.710,00
11:38:56	510	59.660,00
11:39:20	350	59.700,00
11:40:28	1.844	59.710,00
11:40:47	9.416	59.700,00
11:41:04	80	59.710,00
11:41:04	455	59.760,00
11:41:04	5.000	59.770,00
11:41:04	3.000	59.800,00
11:41:04	7.740	59.890,00
11:41:13	1.600	59.780,00
11:41:19	80	59.890,00
11:41:20	206	59.780,00
11:42:25	1.068	59.720,00
11:42:37	128	59.740,00
11:43:22	3.446	59.770,00
11:45:44	880	59.790,00
11:46:20	626	59.800,00
11:47:11	25	59.830,00
11:47:35	174	59.800,00
11:47:51	297	59.790,00
11:48:00	1.401	59.830,00
11:48:03	1	59.840,00
11:48:03	185	59.830,00
11:48:04	288	59.790,00
11:48:04	1.266	59.780,00
11:48:04	339	59.770,00
11:50:59	2.295	59.660,00
11:51:02	728	59.750,00
11:51:20	499	59.740,00
11:53:06	1.550	59.700,00
11:53:06	50	59.670,00
11:54:54	18	59.740,00
11:58:23	2.397	59.680,00
11:59:25	334	59.720,00
12:00:55	821	59.700,00
12:01:13	80	59.680,00
12:01:13	316	59.670,00
12:01:13	160	59.660,00
12:01:13	6.972	59.650,00
12:01:13	472	59.580,00
12:02:24	165	59.700,00
12:02:48	1.250	59.680,00
12:04:49	213	59.720,00
12:04:55	788	59.740,00
12:05:04	142	59.700,00
12:05:28	83	59.690,00
12:07:33	477	59.720,00
12:07:33	522	59.740,00
12:07:33	213	59.680,00
12:08:04	8.721	59.660,00
12:11:28	80	59.680,00
12:11:28	1.681	59.670,00
12:11:28	3.220	59.660,00
12:11:28	1.560	59.650,00
12:11:31	66	59.630,00
12:11:31	50	59.620,00
12:11:34	50	59.610,00
12:11:34	211	59.570,00
12:11:34	50	59.560,00
12:11:45	1.307	59.530,00
12:12:34	4.200	59.580,00
12:13:01	850	59.540,00
12:13:01	80	59.610,00
12:13:30	12	59.600,00
12:13:47	1.312	59.560,00
12:15:32	399	59.570,00
12:15:50	159	59.500,00
12:16:11	2	59.610,00
12:17:37	1.758	59.580,00
12:17:41	186	59.590,00
12:17:41	206	59.600,00
12:17:42	160	59.610,00
12:17:42	280	59.620,00
12:17:42	10.704	59.630,00
12:17:43	1.796	59.660,00
12:17:43	15.353	59.670,00
12:18:02	201	59.570,00
12:18:02	9	59.560,00
12:18:02	207	59.520,00
12:19:06	2	59.670,00
12:19:21	300	59.640,00
12:19:57	201	59.670,00
12:20:35	180	59.650,00
12:22:00	408	59.590,00
12:24:06	250	59.600,00
12:25:52	80	59.610,00
12:25:52	12.557	59.630,00
12:28:33	369	59.580,00
12:30:03	2.998	59.590,00
12:30:03	80	59.600,00
12:30:03	424	59.620,00
12:30:03	12.491	59.630,00
12:30:07	282	59.660,00
12:30:07	568	59.700,00
12:32:21	9.484	59.660,00
12:33:43	21	59.630,00
12:33:59	3.917	59.700,00
12:34:02	1.085	59.730,00
12:34:04	5	59.650,00
12:34:40	112	59.730,00
12:36:09	400	59.650,00
12:38:26	2.049	59.680,00
12:38:49	5.530	59.690,00
12:38:49	72	59.700,00
12:38:49	1.195	59.710,00
12:38:49	8.805	59.700,00
12:38:54	82	59.730,00
12:39:47	2.361	59.700,00
12:40:40	15.188	59.680,00
12:41:25	33	59.700,00
12:44:07	2.233	59.720,00
12:44:08	1.147	59.750,00
12:44:39	299	59.680,00
12:44:42	1.600	59.740,00
12:44:42	25.093	59.750,00
12:45:45	25.730	59.770,00
12:45:48	214	59.810,00
12:50:26	503	59.830,00
12:51:04	196	59.820,00
12:51:04	5.530	59.840,00
12:51:23	16.600	59.850,00
12:51:33	111	59.840,00
12:52:10	1.085	59.850,00
12:53:48	4.323	59.840,00
12:54:01	80	59.790,00
12:54:01	189	59.780,00
12:54:01	272	59.770,00
12:54:33	330	59.740,00
12:54:34	20	59.750,00
12:55:05	7.421	59.740,00
12:56:52	100	59.820,00
12:58:35	600	59.740,00
13:00:09	255	59.810,00
13:01:03	80	59.820,00
13:01:03	252	59.830,00
13:01:12	202	59.780,00
13:01:12	160	59.770,00
13:01:12	1.572	59.750,00
13:01:29	145	59.770,00
13:03:31	2.207	59.740,00
13:05:00	240	59.720,00
13:05:00	41	59.690,00
13:10:14	496	59.740,00
13:13:35	3.000	59.700,00
13:13:35	1.550	59.690,00
13:13:35	777	59.680,00
13:15:59	1.840	59.710,00
13:16:54	107	59.730,00
13:18:05	195	59.770,00
13:18:05	272	59.840,00
13:18:05	533	59.850,00
13:18:37	9.509	59.790,00
13:18:53	500	59.810,00
13:19:03	40.491	59.790,00
13:21:27	12.808	59.780,00
13:21:27	45.504	59.800,00
13:22:06	4.740	59.830,00
13:22:29	4.000	59.840,00
13:22:29	60	59.850,00
13:23:00	960	59.830,00
13:23:07	52	59.800,00
13:23:19	300	59.820,00
13:23:49	20.006	59.800,00
13:24:35	500	59.810,00
13:24:56	12.813	59.800,00
13:26:26	1.270	59.700,00
13:26:44	100	59.690,00
13:29:01	5.802	59.700,00
13:32:06	87	59.690,00
13:35:08	3.644	59.700,00
13:36:36	5	59.690,00
13:36:44	11.114	59.680,00
13:37:08	3	59.690,00
13:37:08	200	59.680,00
13:41:51	1.759	59.690,00
13:42:20	47.755	59.680,00
13:44:58	4.377	59.700,00
13:45:15	947	59.680,00
13:46:09	16.884	59.700,00
13:48:10	3.895	59.680,00
13:51:10	11.273	59.700,00
13:51:39	3.600	59.680,00
13:51:45	1.600	59.700,00
13:51:46	205	59.690,00
13:51:46	595	59.680,00
13:52:14	500	59.690,00
13:54:02	93	59.700,00
13:54:41	3.168	59.690,00
13:54:41	3.832	59.680,00
13:55:52	41	59.690,00
14:00:09	7	59.700,00
14:00:41	4	59.730,00
14:01:01	2.851	59.700,00
14:01:03	3.000	59.690,00
14:01:03	180	59.680,00
14:01:31	99	59.730,00
14:02:03	50.218	59.710,00
14:08:53	251	59.690,00
14:08:53	1.032	59.680,00
14:09:40	50.099	59.700,00
14:09:43	8.686	59.680,00
14:09:43	3.466	59.670,00
14:11:54	1.558	59.700,00
14:12:25	3.022	59.720,00
14:12:25	1.646	59.730,00
14:12:25	80	59.740,00
14:12:25	99	59.750,00
14:12:25	1.013	59.990,00
14:12:51	1.017	59.740,00
14:13:09	4.566	59.720,00
14:14:01	6.394	59.730,00
14:14:31	48.103	59.740,00
14:14:53	43.606	59.730,00
14:15:22	6.420	59.680,00
14:17:11	175	59.700,00
14:17:12	320	59.710,00
14:17:57	49.818	59.700,00
14:18:14	193	59.680,00
14:18:14	54.216	59.650,00
14:20:31	430	59.620,00
14:20:31	6.441	59.600,00
14:20:48	30	59.590,00
14:20:53	32.000	59.600,00
14:22:41	2.525	59.590,00
14:24:08	35.567	59.600,00
14:25:43	5	59.610,00
14:25:43	21.154	59.600,00
14:28:13	75	59.610,00
14:28:13	596	59.710,00
14:29:12	80	59.610,00
14:29:12	920	59.710,00
14:30:34	27	59.600,00
14:33:03	1.445	59.590,00
14:33:54	80	59.570,00
14:33:54	860	59.610,00
14:35:19	80	59.570,00
14:35:19	580	59.610,00
14:35:19	1.340	59.700,00
14:35:37	11	59.570,00
14:38:08	2.591	59.600,00
14:41:00	64	59.590,00
14:41:08	642	59.600,00
14:42:31	80	59.590,00
14:42:31	3.386	59.580,00
14:44:29	507	59.560,00
14:44:29	1.007	59.550,00
14:44:30	2.767	59.540,00
14:45:23	70.463	59.530,00
14:47:25	441	59.500,00
14:47:29	94.731	59.530,00
14:55:43	80	59.540,00
14:55:43	764	59.550,00
14:56:21	1.680	59.510,00
14:56:21	404	59.500,00
14:57:33	987	59.480,00
14:58:10	1.257	59.520,00
15:00:53	1.400	59.470,00
15:01:02	20	59.480,00
15:01:46	330	59.520,00
15:01:46	40	59.540,00
15:02:10	1.297	59.480,00
15:02:10	1.560	59.470,00
15:02:10	3.247	59.480,00
15:04:34	3.621	59.540,00
15:05:11	1.181	59.550,00
15:08:12	195	59.460,00
15:08:12	1.105	59.450,00
15:11:43	2.490	59.520,00
15:14:33	331	59.530,00
15:16:03	200	59.550,00
15:18:01	219	59.520,00
15:18:01	1.062	59.550,00
15:18:01	80	59.560,00
15:18:01	1.576	59.600,00
15:18:01	13.641	59.720,00
15:18:01	218	59.730,00
15:18:01	25.206	59.930,00
15:18:03	1.760	59.540,00
15:18:03	63	59.530,00
15:18:04	163	59.520,00
15:18:04	1.516	59.460,00
15:18:04	69	59.430,00
15:18:04	976	59.510,00
15:18:04	183	59.520,00
15:18:04	23	59.500,00
15:18:04	41.820	59.510,00
15:18:07	233	59.500,00
15:18:07	16	59.300,00
15:18:07	140	59.200,00
15:18:07	5	59.140,00
15:18:07	242	59.110,00
15:18:07	814	59.100,00
15:18:11	100	59.440,00
15:18:18	3.759	59.530,00
15:18:18	4.327	59.540,00
15:18:18	1.600	59.550,00
15:18:18	5.574	59.540,00
15:18:18	1.042	59.450,00
15:18:38	698	59.520,00
15:19:11	503	59.550,00
15:19:11	273	59.540,00
15:19:11	160	59.520,00
15:19:11	24	59.470,00
15:19:11	64	59.460,00
15:19:36	168	59.500,00
15:19:36	4.016	59.480,00
15:19:36	175	59.470,00
15:19:36	254	59.450,00
15:19:36	802	59.100,00
15:19:36	607	59.050,00
15:19:49	28.225	59.500,00
15:26:54	21	59.530,00
15:30:28	1	59.580,00
15:31:59	4	59.630,00
15:33:20	335	59.600,00
15:34:19	80	59.570,00
15:34:19	1.756	59.590,00
15:35:55	3.818	59.560,00
15:38:59	417	59.590,00
15:43:33	781	59.620,00
15:44:45	168	59.580,00
15:47:08	1.760	59.610,00
15:47:08	2.249	59.600,00
15:53:25	846	59.640,00
15:54:52	270	59.600,00
15:56:05	115	59.620,00
15:57:07	663	59.630,00
15:59:35	1.921	59.620,00
16:00:56	1.027	59.610,00
16:01:08	374	59.600,00
16:04:14	2.364	59.630,00
16:04:14	4.345	59.640,00
16:04:14	20.254	59.630,00
16:04:15	5.685	59.880,00
16:04:18	29.850	59.630,00
16:06:28	4.685	59.640,00
16:06:28	16.983	59.630,00
16:06:39	49.999	59.640,00
16:07:47	1.242	59.650,00
16:10:05	16	59.790,00
16:12:11	1.000	59.780,00
16:16:26	1.973	59.630,00
16:17:48	13.687	59.710,00
16:17:48	2.313	59.720,00
16:18:26	19.817	59.630,00
16:18:50	215	59.590,00
16:18:50	8.202	59.580,00
16:18:55	18.239	59.630,00
16:18:55	12.687	59.720,00
16:19:12	765	59.740,00
16:19:51	25.000	59.730,00
16:20:22	1.665	59.700,00
16:20:58	7.000	59.690,00
16:20:58	3.000	59.700,00
16:21:33	5.121	59.550,00
16:25:12	1.680	59.740,00
	P. Cierre	59.740,00
	1.753.065	59.670,635

	AL35D	
	24hs.	c/a: 49,20
11:00:01	20.068	49,20
11:00:36	1.800	49,199
11:00:43	374	49,20
11:01:17	538	49,10
11:01:28	3.960	49,131
11:01:28	3.699	49,13
11:01:28	2.141	48,47
11:01:32	2.723	49,14
11:03:21	3.951	49,669
11:03:21	360	49,67
11:03:21	518	49,76
11:03:21	5.171	49,90
11:03:26	1.440	49,719
11:03:26	460	49,77
11:04:46	3.576	49,87
11:06:56	100	49,729
11:07:21	90	49,517
11:07:28	722	49,502
11:07:48	161	49,504
11:07:57	169	49,508
11:08:12	361	49,531
11:08:13	361	49,533
11:08:13	2.419	49,532
11:08:13	166	49,533
11:10:06	500	49,60
11:12:12	1.877	49,65
11:13:51	347	49,648
11:13:51	101	49,641
11:13:54	32.415	49,65
11:14:26	18	49,70
11:14:45	138.481	49,65
11:18:14	22	49,699
11:19:17	130	49,64
11:19:52	161	49,50
11:20:20	54	49,536
11:20:43	451	49,534
11:22:35	304	49,649
11:22:35	693	49,65
11:23:33	1.905	49,60
11:24:24	4	49,516
11:25:27	8	49,599
11:25:43	91	49,549
11:27:36	17	49,548
11:27:36	537	49,55
11:30:34	3.537	49,553
11:30:47	664	49,552
11:33:36	7.211	49,55
11:34:27	12.868	49,536
11:37:56	12	49,55
11:39:24	500	49,589

VOLVER AL INICIO

11:39:36	2.380	49,481
11:39:36	3.600	49,413
11:39:36	17.000	49,30
11:39:36	20.398	49,25
11:39:38	3.960	49,588
11:41:03	8.000	49,55
11:41:04	1.234	49,59
11:41:04	9.595	49,60
11:41:05	36.893	49,65
11:46:44	563	49,586
11:47:09	3.423	49,65
11:47:51	1.000	49,60
11:48:03	1.224	49,65
11:48:15	113	49,649
11:49:18	185	49,486
11:49:48	10.000	49,60
11:57:51	506	49,539
11:57:54	2.617	49,40
11:59:15	800	49,539
11:59:42	805	49,63
12:03:26	556	49,589
12:03:33	2.098	49,63
12:03:33	1.443	49,65
12:04:08	546	49,589
12:05:03	5.505	49,64
12:08:12	40	49,536
12:08:29	547	49,64
12:09:17	11.500	49,556
12:10:56	665	49,557
12:17:42	3.846	49,613
12:17:43	140	49,612
12:17:43	4.286	49,639
12:20:10	908	49,62
12:21:04	10	49,619
12:23:54	300	49,506
12:25:43	1.390	49,619
12:28:30	239	49,469
12:28:45	111	49,465
12:33:33	5.000	49,50
12:34:01	5.784	49,515
12:34:03	1.010	49,55
12:34:46	1.500	49,516
12:35:24	302	49,61
12:35:58	6.000	49,50
12:37:28	375	49,485
12:37:34	101	49,599
12:40:18	54	49,562
12:40:20	217	49,554
12:40:21	567	49,545
12:40:22	45	49,544
12:40:55	45	49,515
12:40:57	45	49,516
12:41:18	361	49,497
12:41:18	2.670	49,48
12:42:10	2.932	49,597
12:43:09	4.967	49,60
12:49:27	669	49,51
12:49:29	28	49,503
12:52:54	924	49,599
12:53:27	5.000	49,537
12:53:31	1.879	49,599
12:54:17	5.182	49,501
12:55:26	9.981	49,50
12:56:47	848	49,58
12:56:47	3.800	49,59
12:56:53	472	49,599
12:57:35	3.523	49,509
12:57:35	3.477	49,508
13:00:10	1.000	49,501
13:00:35	18	49,555
13:00:35	332	49,554
13:00:49	1.229	49,501
13:00:51	2.495	49,50
13:01:11	1.010	49,502
13:02:27	1.162	49,598
13:04:02	9.003	49,50
13:04:10	7.435	49,48
13:04:10	9.100	49,45
13:04:10	9.736	49,432
13:04:10	894	49,30
13:04:10	861	49,15
13:05:04	3.380	49,401
13:05:51	250	49,507
13:11:47	307	49,421
13:12:17	2.000	49,425
13:13:35	7.041	49,457
13:13:35	1.307	49,425
13:13:35	7.041	49,424
13:13:35	360	49,457
13:13:35	3.710	49,424
13:15:59	2.714	49,50
13:16:25	1.099	49,55
13:16:36	1.886	49,50
13:18:05	622	49,55
13:20:07	4.022	49,596
13:20:46	1.000	49,598
13:21:01	14	49,507
13:22:10	217	49,598
13:22:22	83	49,50
13:22:55	1.500	49,598
13:22:55	1.480	49,599
13:25:11	40	49,501
13:28:04	900	49,574
13:30:40	5.110	49,50
13:34:04	403	49,575
13:37:59	498	49,52
13:39:46	499	49,54
13:43:45	1.733	49,50
13:44:44	474	49,559
13:44:44	544	49,56
13:46:11	135	49,549
13:46:11	18	49,56
13:46:41	1.011	49,55
13:46:41	360	49,559
13:46:41	224	49,56
13:46:59	4.543	49,501
13:47:20	10	49,54
13:48:01	209	49,501
13:51:47	1.011	49,54
13:51:47	2.989	49,56
13:51:50	2.680	49,50
13:52:04	1.263	49,501
13:54:03	5.140	49,50
13:56:42	12.345	49,51
13:56:42	2.466	49,511
13:56:42	20.515	49,51
13:56:44	1.440	49,501
13:57:04	2.836	49,50
14:00:27	2.121	49,506
14:01:05	3.543	49,50
14:04:26	133	49,527
14:04:57	3.167	49,50
14:06:28	350	49,538
14:07:57	350	49,505
14:08:18	350	49,506
14:09:07	36.809	49,50
14:20:11	78	49,514
14:20:31	10.000	49,45
14:21:07	36	49,477
14:25:49	8	49,305
14:26:25	400	49,494
14:26:58	134	49,305
14:26:58	1.149	49,25
14:27:19	1.745	49,325
14:33:03	5.000	49,40
14:36:17	478	49,336
14:36:17	1.118	49,292
14:40:06	1.890	49,449
14:40:06	1.014	49,45
14:40:06	360	49,458
14:40:06	1.106	49,46
14:40:06	2.020	49,491
14:40:06	410	49,529
14:41:23	49	49,449
14:42:53	3.000	49,43
14:44:29	56	49,358
14:44:54	979	49,35
14:49:16	1.021	49,348
14:49:16	361	49,35
14:49:16	7.662	49,40
14:50:03	4.459	49,415
14:50:03	498	49,416
14:50:03	8.093	49,425
14:50:03	16.752	49,43
14:50:24	103.730	49,40
14:53:10	1.016	49,416
14:53:10	3.512	49,43
14:53:11	10	49,348
14:53:11	252	49,236
14:53:11	753	49,235
14:55:35	57	49,242
14:56:45	1.375	49,30
14:56:45	8.953	49,384
14:56:45	1.206	49,43
14:56:45	80	49,50
14:56:45	2.370	49,53
14:56:45	4.274	49,54
14:56:45	1.588	49,559
14:59:43	24.384	49,30
15:02:03	2.131	49,266
15:02:03	23.275	49,265
15:03:34	4.062	49,225
15:06:11	981	49,383
15:06:11	981	49,429
15:06:11	62	49,49
15:10:03	100	49,273
15:13:05	1	49,274
15:16:50	36	49,279
15:16:58	1	49,486
15:18:03	11.940	49,279
15:18:03	2.131	49,273
15:18:03	4.100	49,274
15:18:04	2.293	49,273
15:18:04	207	49,301
15:18:04	636	49,273
15:18:04	3.725	49,267
15:19:33	440	49,301
15:20:13	350	49,163
15:22:45	11.394	49,418
15:22:45	1.375	49,449
15:22:45	59	49,50
15:22:45	1.000	49,52
15:22:45	1.000	49,55
15:22:45	172	49,559
15:25:14	1.697	49,278
15:31:04	826	49,318
15:31:26	38.303	49,40
15:34:19	1.015	49,482
15:34:19	113	49,481
15:34:25	945	49,40
15:40:07	1.013	49,35
15:41:16	778	49,45
15:42:12	1.003	49,449
15:42:12	9.097	49,45
15:42:12	2.597	49,351
15:42:46	694	49,35
15:43:07	142	49,351
15:44:41	450	49,45
15:45:12	74.200	49,351
15:47:08	25.214	49,35
15:55:37	17.600	49,48
16:04:14	4.100	49,481
16:04:14	1.077	49,482
16:04:14	4.569	49,481
16:04:14	5.646	49,482
16:05:35	1.138	49,519
16:05:52	234	49,351
16:11:22	2.000	49,40
16:12:55	1.203	49,351
16:12:55	9.693	49,35
16:14:20	120	49,489
16:14:45	200	49,35
16:15:51	2.000	49,40
16:16:17	3.713	49,35
16:17:09	200	49,50
16:18:52	3.749	49,429
16:19:58	404	49,302
16:19:58	96	49,252
16:22:08	24.360	49,301
16:27:10	96	49,509
16:27:10	5.497	49,51
16:30:44	3.144	49,299
16:33:26	380	49,20
16:34:35	365	49,30
16:38:17	12.035	49,25
16:40:04	70.977	49,39
16:40:51	1	49,40
16:40:51	2.299	49,39
16:40:52	2.160	49,401
16:40:52	93.447	49,39
16:41:27	1	49,45
16:41:27	1.997	49,39
16:43:08	1	49,35
16:45:12	38.387	49,31
16:46:16	169.483	49,40
16:49:49	5.537	49,41
16:50:24	1.020	49,40
16:50:32	68	49,41
16:50:51	1.036	49,44
16:51:11	423	49,442
16:51:13	4.080	49,44
16:52:36	50.426	49,45
16:53:22	137	49,30
16:56:26	20	49,40
16:56:27	43	49,30
	P. Cierre	49,30
	1.674.050	49,447
	Inm.	c/a: 49,20
11:01:17	1.338	49,002
11:01:28	3.772	49,00
11:03:26	1.440	49,619
11:03:26	160	49,62
11:04:07	9	49,125
11:04:47	3.789	49,80
11:06:41	265	49,353
11:07:06	100	49,409
11:07:28	479	49,42
11:07:28	160	49,418
11:07:28	361	49,31
11:07:41	203	49,424
11:08:31	361	49,512
11:08:31	264	49,51
11:08:44	271	49,521
11:08:44	222	49,52
11:09:00	473	49,521
11:09:36	68	49,523
11:12:12	206	49,60
11:12:27	400	49,559
11:12:33	39.794	49,60
11:15:10	28.967	49,62
11:16:46	1.300	49,60
11:18:10	67	49,674
11:18:10	160	49,675
11:18:10	1.600	49,685
11:18:10	873	49,75
11:19:17	1	49,60
11:19:17	130	49,59
11:19:17	69	49,507
11:20:20	865	49,514
11:24:24	4	49,523
11:25:43	91	49,529
11:27:36	554	49,53
11:28:38	41	49,573
11:28:38	1.370	49,60
11:30:34	3.463	49,531
11:30:34	74	49,53
11:30:47	664	49,531
11:30:47	16.246	49,53
11:38:56	510	49,508
11:39:22	13.091	49,60
11:41:04	1.600	49,743
11:41:04	160	49,744
11:43:55	1	49,611
11:49:00	413	49,509
11:51:02	478	49,735
11:58:23	2.637	49,60
12:03:26	556	49,539
12:04:08	546	49,544
12:05:04	142	49,509
12:05:04	308	49,508
12:05:28	83	49,553
12:05:28	83	49,635
12:05:37	83	49,591
12:05:37	267	49,59
12:07:33	159	49,541
12:07:33	255	49,54
12:08:28	5.000	49,60
12:08:29	561	49,634
12:08:29	468	49,635
12:08:29	1.469	49,65
12:08:29	547	49,649
12:08:30	393	49,65
12:11:28	8.275	49,55
12:13:01	850	49,54
12:14:32	1.725	49,55
12:17:41	400	49,60
12:17:41	202	49,62
12:17:41	1.499.398	49,65
12:19:06	203	49,699
12:27:46	409	49,60
12:28:29	1	49,556
12:28:29	568	49,55
12:28:29	5.255	49,54
12:28:29	2.960	49,507
12:28:29	239	49,419
12:28:29	5.000	49,31
12:28:29	160	49,30
12:28:29	5.800	49,202
12:28:32	200	49,432
12:28:58	5.329	49,50
12:37:28	390	49,441
12:39:47	19.191	49,50
12:42:10	1.600	49,604
12:42:10	646	49,605
12:44:07	3.224	49,607
12:47:11	1.931	49,60
12:52:57	438	49,68
12:56:52	100	49,60
12:58:35	950	49,50
13:01:11	2.944	49,459
13:01:11	1.010	49,452
13:01:11	1.829	49,44
13:01:11	7.000	49,203
13:01:11	12.717	49,202
13:01:29	854	49,46
13:06:18	211	49,549
13:08:12	40	49,548
13:11:07	948	49,547
13:13:35	188	49,423
13:13:35	2.250	49,422
13:13:35	160	49,417
13:13:35	18.478	49,409
13:16:15	50	49,544
13:19:03	1.327	49,458
13:19:21	12.717	49,55
13:20:46	1.089	49,598
13:20:46	1.898	49,60
13:20:46	4	49,63
13:25:11	840	49,451
13:28:04	900	49,576
13:30:40	4.100	49,451
13:30:40	1.170	49,45
13:30:40	2.730	49,161
13:32:06	75	49,451
13:34:04	403	49,522
13:35:44	209	49,539
13:37:08	3	49,532
13:45:29	348	49,499
13:46:41	1.011	49,50
13:46:59	4.762	49,49
13:48:09	900	49,453
13:49:20	295	49,49
13:50:46	69	49,453
13:51:01	11.700	49,49
13:54:41	7.000	49,452
13:56:42	40.248	49,49
14:01:05	800	49,489
14:03:07	117.552	49,49
14:10:05	122	49,489
14:12:22	1.288	49,452
14:13:09	1.010	49,45
14:13:09	3.973	49,184
14:13:09	398	49,489
14:13:51	3.123	49,457
14:14:48	50.019	49,49
14:16:22	7	49,451
14:18:48	161	49,525
14:20:11	78	49,529
14:20:18	212	49,392
14:21:11	126	49,45
14:23:07	2.500	49,351
14:26:05	22	49,451
14:26:05	86	49,528
14:26:05	892	49,53
14:38:08	1.402	49,40
14:42:53	704	49,399
14:42:53	1.498	49,40
14:44:29	1.000	49,307
14:44:29	6.884	49,301
14:47:24	441	49,215
14:47:24	800	49,19
14:47:24	7.726	49,188
14:49:16	1	49,379
14:49:16	2.945	49,38
14:49:17	2.331	49,35
14:49:18	1.159	49,30
14:49:18	209	49,407
14:50:21	418	49,351
14:50:24	210	49,35
14:50:29	40.000	49,37
14:50:42	759	49,35
14:50:43	760	49,281
14:50:48	1.068	49,35
14:50:53	31.569	49,351
14:50:56	8.061	49,35
14:50:56	46	49,339
14:50:57	1.012	49,35
14:50:57	272	49,189
14:50:57	4.763	49,188
14:50:57	16	49,189
14:51:00	759	49,35
14:51:21	1.282	49,37
14:53:10	1.016	49,366
14:54:03	324	49,381
14:56:21	48.378	49,25
15:06:11	981	49,379
15:18:03	36.796	49,251
15:18:03	2.131	49,25
15:18:03	80.504	49,251
15:22:45	1.015	49,399
15:25:14	1.115	49,30
15:32:24	215	49,351
15:32:24	1.012	49,35
15:32:24	5.000	49,30
15:32:24	2.143	49,25
15:34:19	1.012	49,35
15:34:19	1.095	49,30
15:34:19	1.015	49,474
15:34:19	1.095	49,475
15:40:07	1.013	49,30
15:40:07	800	49,257
15:40:07	2.499	49,25
15:44:41	325	49,434
15:46:37	1.000	49,385
15:47:08	22.685	49,30
15:47:37	202	49,46
15:54:51	2.512	49,30
15:56:04	1.275	49,459
15:56:04	1.125	49,46
16:04:14	4.900	49,45
16:04:14	1.754	49,46
16:04:14	400	49,48
16:04:14	160.445	49,50
16:10:34	800	49,54
16:11:01	142.897	49,50
	P. Cierre	49,50
	2.668.148	49,557
	AL35X	
	24hs.	c/a: 57.999,431
12:55:26	2.485.846	59.755,611
	P. Cierre	59.755,611
	2.485.846	59.755,611
	Inm.	c/a: 60.400,00
12:55:32	2.485.846	59.700,00
13:46:38	510.205	59.584,00
14:34:30	806.452	59.668,80
	P. Cierre	59.668,80
	3.802.503	59.677,819
	AL35Y	
	Inm.	c/a: 49,50
14:35:26	806.452	49,60
	P. Cierre	49,60
	806.452	49,60
	AL35Z	
	Inm.	c/a: 49,749
13:46:45	510.205	49,00
	P. Cierre	49,00
	510.205	49,00
	AL41	
	24hs.	c/a: 55.240,00
11:00:06	50	55.100,00
11:00:23	22	55.200,00
11:00:35	15	55.550,00
11:00:35	600	55.800,00
11:00:35	505	55.890,00
11:03:18	22	55.140,00
11:03:20	1.200	55.400,00
11:03:25	1.578	55.700,00
11:03:26	19	55.690,00
11:03:49	1.702	55.250,00
11:03:52	200	55.240,00
11:03:57	10	55.160,00
11:04:14	22	55.250,00
11:04:14	22	55.180,00
11:05:36	5	55.250,00
11:06:11	420	55.200,00
11:06:49	255	55.250,00
11:07:19	126	55.200,00
11:07:19	200	55.250,00
11:07:19	2.000	55.620,00
11:07:19	1.464	55.700,00
11:07:21	658	55.210,00
11:07:42	245	55.250,00
11:07:50	90	55.380,00
11:07:50	90	55.280,00
11:07:51	130	55.380,00
11:08:44	210	55.510,00
11:08:50	276	55.390,00
11:09:03	23	55.580,00
11:09:09	23	55.390,00
11:09:18	201	55.490,00
11:09:18	700	55.390,00
11:09:22	4	55.620,00
11:09:53	356	55.590,00
11:13:37	435	55.570,00
11:13:37	42	55.410,00
11:13:37	42	55.570,00
11:13:37	48	55.580,00
11:14:27	113	55.410,00
11:16:09	100	55.500,00
11:16:51	710	55.400,00
11:16:54	1.945	55.390,00
11:17:27	100	55.410,00
11:17:27	104	55.450,00
11:17:37	311	55.320,00
11:18:46	26	55.500,00
11:18:46	22	55.550,00
11:18:48	9	55.320,00
11:19:18	1	55.530,00
11:19:44	1	55.310,00
11:20:02	1	55.320,00
11:20:28	1	55.490,00
11:20:34	177	55.320,00
11:21:16	1.520	55.490,00
11:22:32	92	55.320,00
11:22:32	4.208	55.490,00
11:22:54	96	55.320,00
11:23:40	2	55.490,00
11:24:01	91	55.320,00
11:24:41	89	55.350,00
11:24:54	9	55.490,00
11:24:56	70	55.360,00
11:25:51	167	55.490,00
11:29:13	6	55.360,00
11:29:13	2.038	55.490,00
11:30:27	200	55.360,00
11:31:21	125	55.380,00
11:31:46	501	55.480,00
11:34:08	1.458	55.490,00
11:34:42	7	55.380,00
11:35:22	715	55.490,00
11:37:30	1.000	55.380,00
11:37:30	2.895	55.370,00
11:37:30	4.949	55.350,00
11:38:03	1.337	55.310,00
11:38:07	1.356	55.350,00
11:38:26	6	55.390,00
11:38:42	94	55.350,00
11:39:45	22	55.450,00
11:40:10	34	55.360,00
11:40:37	194	55.450,00
11:45:53	16	55.470,00
11:46:30	115	55.370,00
11:47:29	3	55.450,00
11:47:29	3	55.370,00
11:47:30	60	55.380,00
11:48:02	17	55.440,00
11:48:44	3	55.460,00
11:48:51	1	55.450,00
11:50:52	7.923	55.430,00
11:52:32	3.590	55.470,00
11:52:34	6.831	55.430,00
11:54:31	10	55.470,00
11:55:03	37.746	55.430,00
11:56:56	128	55.310,00
11:57:44	698	55.330,00
11:57:53	913	55.420,00
11:58:22	61	55.330,00
11:59:25	2	55.360,00
11:59:26	396	55.420,00
12:01:23	9.809	55.430,00
12:01:50	1	55.400,00
12:02:21	61	55.420,00
12:02:21	441	55.430,00
12:06:19	27	55.370,00
12:06:44	811	55.410,00
12:07:36	73	55.370,00
12:07:36	591	55.360,00
12:07:40	25	55.410,00
12:09:17	957	55.360,00
12:14:25	9	55.410,00
12:14:41	3.389	55.360,00
12:16:15	2	55.400,00
12:16:25	1	55.410,00
12:16:53	71	55.370,00
12:16:53	29	55.360,00
12:17:04	25	55.410,00
12:19:02	4.971	55.400,00
12:19:12	649	55.410,00

VOLVER AL INICIO

12:19:56	2.971	55.380,00
12:21:15	1	55.410,00
12:21:51	1	55.400,00
12:21:51	30.080	55.380,00
12:25:09	271	55.400,00
12:25:13	414	55.380,00
12:26:16	213	55.410,00
12:27:05	7.169	55.400,00
12:27:56	2.557	55.380,00
12:29:19	2	55.410,00
12:30:22	98	55.390,00
12:30:24	5.978	55.380,00
12:31:22	2	55.300,00
12:33:59	2.776	55.410,00
12:35:14	788	55.420,00
12:39:46	90	55.430,00
12:39:54	1.080	55.410,00
12:40:25	22.000	55.420,00
12:42:19	9	55.470,00
12:42:32	43.526	55.420,00
12:43:15	20.000	55.390,00
12:43:26	1.515	55.380,00
12:43:50	597	55.420,00
12:44:47	110	55.360,00
12:47:43	6	55.460,00
12:49:00	9.025	55.400,00
12:50:26	500	55.350,00
12:51:48	7.936	55.400,00
12:55:49	2.000	55.460,00
12:57:19	12.195	55.470,00
12:59:18	243	55.410,00
12:59:57	2.998	55.470,00
13:00:46	20	55.460,00
13:00:59	302	55.470,00
13:02:07	100	55.400,00
13:02:18	76	55.350,00
13:03:06	7	55.400,00
13:03:22	100	55.350,00
13:04:05	50	55.400,00
13:04:09	3	55.350,00
13:04:36	151	55.400,00
13:04:48	243	55.460,00
13:04:49	86.605	55.470,00
13:05:03	799	55.490,00
13:06:25	215	55.480,00
13:06:46	100	55.430,00
13:07:15	20.135	55.470,00
13:07:15	10.365	55.480,00
13:07:32	13.072	55.410,00
13:09:32	2.152	55.350,00
13:10:17	1.001	55.400,00
13:11:41	107	55.290,00
13:13:58	89	55.300,00
13:13:58	1.092	55.290,00
13:14:11	50	55.390,00
13:17:09	11.518	55.320,00
13:17:16	999	55.400,00
13:18:40	9	55.380,00
13:20:41	1.100	55.370,00
13:20:43	5.825	55.380,00
13:20:46	10	55.300,00
13:23:18	312	55.380,00
13:25:03	1.400	55.310,00
13:25:56	56	55.380,00
13:26:43	1.400	55.370,00
13:26:45	35.778	55.380,00
13:27:58	1.100	55.350,00
13:28:09	17.055	55.380,00
13:28:21	1.100	55.370,00
13:28:23	36.951	55.380,00
13:32:38	3	55.320,00
13:32:50	1.936	55.380,00
13:33:44	5	55.350,00
13:34:05	4.194	55.380,00
13:37:35	318	55.450,00
13:43:11	500	55.400,00
13:43:29	1.734	55.450,00
13:44:27	2	55.400,00
13:46:02	3	55.450,00
13:48:41	83	55.400,00
13:48:53	461	55.450,00
13:51:17	4.081	55.400,00
13:51:36	806	55.380,00
13:52:24	29	55.440,00
13:53:58	2	55.400,00
13:54:43	38.372	55.390,00
14:00:09	3.608	55.400,00
14:00:12	2.346	55.440,00
14:02:04	1	55.400,00
14:02:12	16	55.340,00
14:03:00	8.713	55.400,00
14:03:23	32.496	55.440,00
14:03:42	7.000	55.350,00
14:03:42	1.000	55.330,00
14:03:42	5.920	55.320,00
14:03:51	1.800	55.380,00
14:03:52	83	55.400,00
14:03:53	14.719	55.440,00
14:05:11	1	55.430,00
14:06:21	100	55.330,00
14:08:18	20	55.420,00
14:09:34	539	55.430,00
14:10:56	1.000	55.330,00
14:12:44	347	55.340,00
14:13:29	726	55.330,00
14:14:57	365	55.410,00
14:16:19	5.000	55.350,00
14:20:25	270	55.410,00
14:21:15	3.507	55.400,00
14:24:04	701	55.340,00
14:25:07	1	55.400,00
14:26:04	207	55.340,00
14:26:57	5.175	55.400,00
14:36:11	631	55.340,00
14:36:11	57	55.260,00
14:36:11	58	55.250,00
14:36:17	428	55.390,00
14:36:59	126	55.290,00
14:37:05	4.230	55.390,00
14:37:05	9.256	55.400,00
14:38:53	270	55.280,00
14:39:33	292	55.390,00
14:40:38	149	55.280,00
14:42:24	801	55.380,00
14:43:04	100	55.370,00

14:43:17	199	55.380,00
14:43:24	8.304	55.400,00
14:47:21	32	55.390,00
14:49:46	93	55.350,00
14:50:26	83.725	55.390,00
14:51:00	2.227	55.440,00
14:51:01	3.066	55.450,00
14:52:32	725	55.440,00
14:52:39	6	55.350,00
14:53:41	100	55.430,00
14:53:41	238	55.440,00
14:54:04	22	55.430,00
14:54:07	5.100	55.350,00
14:56:06	10	55.430,00
14:58:28	81	55.300,00
14:58:46	1.441	55.390,00
14:59:13	2	55.380,00
15:00:02	2.581	55.390,00
15:00:10	10.306	55.400,00
15:01:44	9.200	55.330,00
15:01:49	11	55.380,00
15:01:51	1.789	55.370,00
15:01:53	1.087	55.390,00
15:02:16	18.004	55.320,00
15:02:27	200	55.390,00
15:02:28	5.228	55.400,00
15:03:57	977	55.370,00
15:04:20	1.177	55.310,00
15:06:11	9	55.300,00
15:06:22	823	55.370,00
15:09:22	81	55.390,00
15:09:23	77	55.370,00
15:09:23	12.508	55.300,00
15:09:23	17	55.290,00
15:09:23	4.581	55.300,00
15:09:36	1.161	55.370,00
15:10:04	100	55.280,00
15:10:10	20	55.370,00
15:10:42	1.830	55.360,00
15:11:20	131	55.370,00
15:11:49	2.300	55.290,00
15:11:56	3	55.360,00
15:12:06	10	55.370,00
15:12:30	58	55.360,00
15:14:37	168	55.370,00
15:14:55	357	55.360,00
15:16:43	3	55.290,00
15:17:52	1.111	55.360,00
15:18:08	1.014	55.370,00
15:18:12	171	55.360,00
15:18:51	1.318	55.370,00
15:20:12	1.829	55.380,00
15:20:25	2.000	55.300,00
15:20:25	25.346	55.290,00
15:24:27	369	55.270,00
15:24:55	6.325	55.290,00
15:25:39	1.358	55.340,00
15:27:16	1	55.380,00
15:28:54	802	55.290,00
15:30:28	1	55.270,00
15:31:40	10	55.340,00
15:31:40	10	55.360,00
15:31:40	7.095	55.370,00
15:32:49	443	55.360,00
15:32:54	1.076	55.370,00
15:32:54	7.924	55.400,00
15:33:55	1	55.380,00
15:34:58	25.000	55.400,00
15:35:36	804	55.380,00
15:40:13	6	55.330,00
15:41:04	17.194	55.350,00
15:44:54	33	55.380,00
15:45:01	21.527	55.350,00
15:47:24	17	55.290,00
15:48:59	1	55.350,00
15:49:02	152	55.280,00
15:53:45	202	55.360,00
15:53:59	1.128	55.380,00
15:54:17	5.302	55.390,00
15:55:12	2.000	55.320,00
15:55:15	1.300	55.310,00
15:55:15	5.500	55.300,00
15:55:19	600	55.380,00
15:56:21	10	55.280,00
15:56:34	12	55.380,00
15:56:35	5	55.280,00
15:57:05	915	55.380,00
15:57:43	28	55.280,00
16:02:12	1.795	55.380,00
16:03:46	1.400	55.300,00
16:04:19	52.900	55.380,00
16:07:09	14.698	55.390,00
16:07:23	3.799	55.450,00
16:08:58	256	55.440,00
16:09:04	357	55.330,00
16:10:01	605	55.430,00
16:15:22	17	55.420,00
16:16:20	36	55.450,00
16:18:52	5	55.420,00
16:19:50	190	55.430,00
16:20:04	409	55.450,00
16:21:08	1.539	55.430,00
16:21:36	1	55.450,00
16:22:41	14.264	55.430,00
16:24:17	761	55.280,00
16:27:10	276	55.430,00
16:35:13	10	55.360,00
16:35:13	80	55.290,00
16:37:37	1	55.430,00
16:38:09	10	55.370,00
16:38:12	1.239	55.300,00
16:38:16	23.920	55.290,00
16:48:45	125	55.390,00
16:50:33	1.000	55.290,00
16:55:29	3.575	55.390,00
16:56:30	13.000	55.330,00
16:56:36	7.780	55.400,00
	P. Cierre	55.400,00
	1.177.622	55.394,192
	Inm.	c/a: 55.370,00
11:00:23	22	55.150,00
11:03:09	500	55.070,00
11:07:50	270	55.200,00
11:07:51	20	55.310,00

11:07:51	40	55.500,00
11:07:54	20	55.300,00
11:08:07	20	55.330,00
11:08:08	4	55.340,00
11:08:10	276	55.500,00
11:13:37	95	55.490,00
11:14:21	22	55.350,00
11:16:51	910	55.330,00
11:16:54	1.945	55.320,00
11:17:27	106	55.350,00
11:19:18	2	55.410,00
11:22:32	649	55.380,00
11:22:32	43	55.390,00
11:22:32	2.000	55.410,00
11:22:32	4.308	55.440,00
11:25:45	2	55.260,00
11:29:52	200	55.290,00
11:31:16	40	55.310,00
11:31:46	4.000	55.430,00
11:37:30	958	55.310,00
11:37:31	2.068	55.300,00
11:37:47	1	55.310,00
11:37:47	249	55.300,00
11:37:48	99	55.310,00
11:37:48	149	55.400,00
11:37:48	249	55.300,00
11:37:48	1	55.430,00
11:37:49	249	55.300,00
11:38:03	7	55.280,00
11:38:03	400	55.260,00
11:38:03	1.337	55.240,00
11:47:29	2.503	55.380,00
11:58:22	61	55.260,00
12:01:50	102	55.330,00
12:15:59	2	55.360,00
12:20:59	201	55.350,00
12:29:35	5	55.340,00
12:30:06	433	55.350,00
12:31:58	19	55.330,00
12:31:58	77	55.290,00
12:36:55	311	55.360,00
12:39:47	39	55.380,00
12:40:01	720	55.400,00
12:40:28	1.579	55.370,00
12:40:28	144	55.380,00
12:40:28	6.322	55.370,00
12:40:55	89	55.410,00
12:40:57	12.447	55.370,00
12:49:00	6.971	55.350,00
12:59:57	2.998	55.420,00
13:02:07	100	55.380,00
13:05:05	986	55.430,00
13:06:46	100	55.390,00
13:07:19	342	55.420,00
13:11:41	1	55.310,00
13:11:41	177	55.300,00
13:14:11	50	55.340,00
13:17:09	5.247	55.300,00
13:17:09	2.093	55.290,00
13:17:10	89	55.240,00
13:17:15	2.078	55.270,00
13:17:16	2.111	55.280,00
13:17:17	899	55.350,00
13:17:17	2.912	55.490,00
13:20:41	2.100	55.320,00
13:20:42	2.088	55.490,00
13:20:43	89	55.480,00
13:20:43	4.736	55.490,00
13:20:44	1.412	55.330,00
13:24:31	75	55.300,00
13:26:43	1.400	55.320,00
13:26:45	16.626	55.330,00
13:26:52	89	55.490,00
13:26:52	46	55.500,00
13:26:55	8.878	55.330,00
13:26:57	889	55.490,00
13:26:57	1.633	55.500,00
13:27:38	216	55.330,00
13:27:39	6.265	55.500,00
13:27:40	89	55.490,00
13:27:40	8.791	55.500,00
13:27:41	10.113	55.330,00
13:28:12	9.113	55.900,00
13:28:15	100	55.330,00
13:28:15	91	55.280,00
13:28:21	1.100	55.320,00
13:28:23	7.904	55.330,00
13:28:27	1.000	55.970,00
13:28:28	2.096	55.330,00
13:28:28	5.917	55.990,00
13:28:32	20.035	55.330,00
13:33:44	5	55.300,00
13:54:43	8.100	55.340,00
14:00:59	17	55.320,00
14:03:23	32.496	55.390,00
14:03:42	83	55.320,00
14:03:42	1.205	55.300,00
14:03:42	100	55.280,00
14:03:49	1.532	55.270,00
14:03:54	8.444	55.390,00
14:05:15	2	55.350,00
14:07:18	230	55.370,00
14:08:30	35	55.360,00
14:09:38	540	55.380,00
14:21:15	2.000	55.350,00
14:36:17	453	55.340,00
14:42:24	441	55.330,00
14:46:51	1.777	55.350,00
14:50:35	9.976	55.340,00
14:52:32	725	55.390,00
14:53:41	100	55.380,00
14:53:41	22	55.390,00
14:53:41	238	55.520,00
14:54:07	1.000	55.300,00
14:57:56	80	55.360,00
14:58:46	1.441	55.340,00
15:01:44	100	55.310,00
15:01:47	7.100	55.280,00
15:01:50	1.789	55.320,00
15:01:53	1.087	55.340,00
15:02:17	13.604	55.270,00
15:02:27	200	55.340,00
15:02:28	6.228	55.350,00
15:09:23	17	55.290,00
15:09:23	1.000	55.260,00

15:09:23	3.411	55.250,00
15:09:33	1.000	55.310,00
15:09:36	1.161	55.320,00
15:10:05	2	55.230,00
15:10:10	20	55.320,00
15:14:55	1.390	55.310,00
15:17:52	78	55.320,00
15:17:52	5	55.330,00
15:20:10	214	55.320,00
15:20:12	1.823	55.460,00
15:20:18	106	55.330,00
15:20:25	6.109	55.240,00
15:20:33	200	55.550,00
15:20:33	7.249	55.240,00
15:28:27	23	55.330,00
15:31:58	977	55.280,00
15:31:58	100	55.300,00
15:31:58	2.114	55.320,00
15:32:49	543	55.310,00
15:41:04	1.335	55.300,00
15:57:05	1.627	55.330,00
16:10:01	600	55.380,00
16:18:52	5	55.350,00
16:21:08	15.803	55.380,00
	P. Cierre	55.380,00
	334.422	55.381,113

	AL41C	
	24hs.	c/a: 45,50
13:07:20	24.590	45,10
	P. Cierre	45,10
	24.590	45,10

	AL41D	
	24hs.	c/a: 45,98
11:00:06	21.700	46,00
11:03:18	522	45,751
11:03:24	7	45,75
11:03:47	1.912	45,751
11:03:47	8.088	45,75
11:04:14	22	45,751
11:06:56	105	45,971
11:06:56	1	45,98
11:07:13	3	45,80
11:08:44	410	46,00
11:08:50	99	45,98
11:08:50	177	46,00
11:09:18	1.000	45,999
11:09:24	19.001	46,00
11:09:53	1	45,812
11:09:53	35	45,81
11:12:33	39	45,999
11:13:37	42	46,00
11:16:51	461	45,999
11:16:51	499	45,851
11:16:51	1.913	45,85
11:19:18	1	45,988
11:20:34	30	45,85
11:22:02	460	45,988
11:22:02	1.649	46,00
11:22:14	160	45,856
11:22:14	18	45,855
11:37:49	1	45,891
11:38:01	254	45,89
11:52:08	1.000	46,00
11:55:27	13.270	45,95
11:57:53	13	46,091
11:57:53	482	45,911
11:57:53	418	45,91
11:57:57	220	46,092
11:57:57	173	46,10
11:59:26	85	46,00
12:00:29	99	46,097
12:00:29	130	46,10
12:01:41	15	46,00
12:02:21	500	46,092
12:04:01	697	46,10
12:04:01	425	46,16
12:04:01	1.000	46,199
12:04:01	11	46,20
12:08:50	4	46,139
12:13:19	1.000	46,011
12:14:01	12.045	46,01
12:26:16	213	46,135
12:28:01	11.036	46,01
12:35:06	891	46,128
12:35:06	1.400	46,136
12:35:06	2.709	46,149
12:38:10	709	46,01
12:53:28	1.714	46,099
12:55:17	1.174	46,01
13:04:20	400	46,08
13:04:20	159.183	46,10
13:07:14	500	46,101
13:07:34	11.490	46,10
13:11:31	20	46,20
13:11:57	10.656	46,10
13:15:39	8	46,18
13:17:12	118.745	46,10
13:22:17	4.000	46,05
13:25:55	56	46,099
13:25:55	197.836	46,10
13:28:12	191	46,18
13:43:29	1.745	46,179
13:54:22	6.417	46,10
13:57:28	2.289	46,011
13:59:54	30.823	46,01
14:10:46	134	46,153
14:20:58	9.880	46,01
14:24:43	125	46,149
14:30:03	33	46,01
14:31:24	4	46,149
14:39:26	292	46,01
14:43:44	2.294	46,149
14:50:34	6.235	46,099
14:50:34	82.782	46,10
15:03:57	10.800	46,06
15:21:25	2.054	46,02
15:23:00	50	46,10
15:23:17	1.523	46,02
15:23:27	50	46,10
15:23:36	12	46,099
15:24:23	7.233	46,02
15:24:55	5.156	46,01
15:25:02	310	46,011

15:47:17	500	46,092
15:48:10	190	46,011
15:48:10	7.623	46,01
16:06:45	44.693	46,04
16:07:06	25.446	46,01
16:09:35	400	46,13
16:09:35	8.600	46,15
16:09:35	815	46,149
16:20:15	159	46,14
16:34:07	11.600	46,15
16:35:49	593	46,14
16:45:44	1.824	46,10
16:50:24	315	46,13
16:53:16	30.394	46,10
17:00:22	3.216	46,15
	P. Cierre	46,15
	918.129	46,075
	Inm.	c/a: 45,811
11:00:23	2.102	46,00
11:03:08	40	45,73
11:03:08	500	45,70
11:03:08	529	45,011
11:07:51	40	45,974
11:07:54	100	45,98
11:07:54	580	46,15
11:07:54	740	46,48
11:16:51	440	45,972
11:16:51	45	45,971
11:16:51	279	45,855
11:16:51	2.085	45,79
11:16:51	2.692	45,689
11:20:34	30	45,799
11:22:02	2.000	46,00
11:37:42	1.960	45,913
11:37:49	61	45,801
11:37:49	3	45,771
11:37:49	1	45,772
11:51:48	9.698	46,00
12:14:05	23.498	46,10
12:15:58	2	46,144
12:19:30	2.500	46,002
12:20:51	862	46,00
12:25:59	19	46,002
12:25:59	21	46,00
12:28:49	19	46,002
12:28:49	20.161	46,00
12:43:50	471	46,001
12:43:50	2.574	46,00
13:05:11	286	46,099
13:05:11	1.100	46,10
13:14:52	9.043	46,003
13:17:11	3.054	46,001
13:17:12	1.302	46,00
13:17:13	1.563	46,001
13:17:14	776	46,00
13:17:14	1.305	46,001
13:20:36	9.013	46,00
13:23:18	412	46,059
13:26:40	62.948	46,06
13:28:12	191	46,197
13:28:14	100	46,07
13:28:15	39.341	46,06
13:54:23	2.289	46,061
13:54:24	2.289	46,06
13:57:28	2.289	46,059
13:59:54	11.170	46,00
14:10:46	134	46,001
14:10:46	6.742	46,00
14:50:34	9.976	46,088
15:01:46	34.914	46,05
15:20:29	5.190	46,02
15:22:11	6.903	46,00
15:23:27	440	46,089
15:23:27	50	46,09
15:23:27	680	46,20
15:23:27	985	46,263
15:23:36	12	46,262
16:09:35	400	46,198
16:09:35	1.804	46,20
16:09:35	584	46,24
16:09:35	10.104	46,243
16:09:35	987.108	46,25
16:10:10	300	46,26
16:20:15	48	46,001
	P. Cierre	46,001
	1.288.897	46,202

	AL41X	
	24hs.	c/a: 51.200,00
14:40:06	1.000.000	55.351,512
	P. Cierre	55.351,512
	1.000.000	55.351,512
	Inm.	c/a: 52.591,20
14:39:58	1.000.000	55.300,00
	P. Cierre	55.300,00
	1.000.000	55.300,00

	BA37D	
	24hs.	c/a: 57.650,00
11:00:28	212	57.650,00
11:03:27	28	58.080,00
11:04:30	193	57.660,00
11:10:14	472	57.890,00
11:10:15	1.360	57.900,00
11:10:15	914	58.070,00
11:11:26	206	58.060,00
11:13:21	1.255	57.660,00
11:13:37	914	58.040,00
11:13:37	1.914	58.050,00
11:13:39	1.086	58.070,00
11:13:39	2.000	58.050,00
11:14:56	206	58.060,00
11:14:56	4.794	58.050,00
11:17:29	3.000	58.080,00
11:17:29	3.000	58.290,00
11:18:55	349	58.060,00
11:21:49	317	58.100,00
11:22:03	206	58.060,00
11:22:04	2.754	58.050,00
11:22:06	26	58.060,00
11:22:06	59.965	58.050,00
11:27:13	4.108	58.190,00
11:27:17	25	58.080,00

VOLVER AL INICIO

11:29:33	28.659	58.050,00
11:31:59	1.000	57.680,00
11:32:00	593	57.660,00
11:34:15	90	57.680,00
11:36:03	880	57.700,00
11:36:03	1.010	57.680,00
11:36:03	5.000	57.670,00
11:36:03	743	57.660,00
11:46:20	1	58.040,00
11:54:11	17	58.000,00
11:56:58	1	57.700,00
12:01:51	3.466	57.710,00
12:06:49	85	57.790,00
12:06:50	338	57.740,00
12:06:55	2.435	57.790,00
12:06:56	300	57.800,00
12:15:12	1.100	57.980,00
12:16:28	2.000	57.990,00
12:20:14	351	57.810,00
12:20:41	281	58.000,00
12:29:41	150	57.860,00
12:29:41	50	57.990,00
12:29:47	688	57.860,00
12:29:48	471	58.000,00
12:36:03	1.000	57.720,00
12:36:57	14	57.710,00
12:36:57	670	57.700,00
12:36:57	10.637	57.670,00
12:40:40	98	57.730,00
12:47:20	1.116	57.920,00
12:49:14	73	57.760,00
12:49:14	11.000	57.750,00
12:53:33	241	57.730,00
12:55:18	6.000	57.900,00
12:59:39	7.084	57.920,00
13:03:31	144	57.730,00
13:03:31	1.656	57.670,00
13:03:51	426	57.920,00
13:04:31	10.000	57.900,00
13:07:24	2	57.920,00
13:13:58	1.000	57.710,00
13:14:19	4	57.890,00
13:15:29	3.000	57.700,00
13:23:58	1.504	57.710,00
13:25:54	16.817	57.700,00
13:28:14	328	57.890,00
13:38:59	327	57.710,00
13:41:41	5	57.880,00
13:41:49	1	57.730,00
13:42:26	5	57.740,00
13:42:26	104	57.700,00
13:43:25	24	57.820,00
13:43:25	659	57.890,00
13:49:35	67	57.800,00
13:50:49	100	57.700,00
13:51:26	1.464	57.800,00
14:04:42	500	57.680,00
14:05:21	161	57.670,00
14:08:23	2	57.770,00
14:09:12	1	57.750,00
14:10:20	3.540	57.670,00
14:20:26	555	57.790,00
14:39:22	147	57.660,00
14:43:03	596	57.680,00
14:47:03	275.404	57.700,00
14:48:31	153	57.660,00
14:48:31	2.220	57.650,00
14:48:31	100	57.610,00
14:48:31	32.902	57.600,00
14:48:34	400	57.700,00
14:48:57	2.473	57.600,00
14:48:57	600	57.330,00
14:48:57	500	57.070,00
14:48:57	50	56.800,00
14:48:57	2.000	56.600,00
14:48:57	5.500	56.500,00
14:48:57	6.772	56.410,00
14:48:57	2.000	56.370,00
14:48:57	5.826	56.360,00
14:49:27	1.100	57.690,00
14:49:27	1.125	57.700,00
14:51:43	1.000	56.940,00
14:52:16	600	56.550,00
14:53:10	768	57.610,00
14:56:16	760	56.610,00
14:58:13	1	57.000,00
14:58:17	103	57.520,00
14:58:19	51	57.500,00
14:59:30	101	57.200,00
14:59:32	24	57.220,00
14:59:32	99	57.490,00
14:59:32	24	57.480,00
15:02:17	48	57.560,00
15:02:58	588	57.550,00
15:04:46	7.960	57.560,00
15:05:42	3.272	57.570,00
15:06:20	19.237	57.700,00
15:17:57	8	57.280,00
15:21:04	2.000	57.690,00
15:21:05	40	57.700,00
15:24:12	7.000	57.280,00
15:24:13	960	57.690,00
15:25:15	40	57.680,00
15:25:15	500	57.690,00
15:25:15	15.582	57.700,00
15:32:10	122	57.500,00
15:34:26	297	57.700,00
15:36:11	78	57.500,00
15:36:21	119	57.290,00
15:43:41	566	57.400,00
15:48:41	211	57.690,00
15:53:25	20	57.410,00
15:56:04	496	57.670,00
15:58:42	8	57.410,00
16:03:40	49	57.660,00
16:07:22	972	57.510,00
16:07:22	374	57.500,00
16:10:14	51	57.660,00
16:18:25	1	57.650,00
16:18:27	3.000	57.510,00
16:18:27	24.093	57.500,00
16:27:43	101	57.410,00
16:38:42	100	57.400,00
16:41:44	95	57.410,00
16:41:44	405	57.500,00
16:42:10	55	57.400,00
16:43:49	500	57.490,00
16:43:49	32.063	57.500,00
16:54:15	5.000	57.410,00
16:56:47	20	57.500,00
	P. Cierre	57.500,00
	688.770	57.693,236
	Inm.	c/a: 57.640,00
11:10:14	19	57.590,00
11:11:26	1.120	57.840,00
11:13:39	2.000	57.980,00
11:18:43	18	58.000,00
11:18:55	349	57.990,00
11:22:04	206	57.820,00
11:22:05	55.222	57.980,00
11:27:13	2.642	58.000,00
11:27:17	24	58.030,00
11:29:33	28.659	57.980,00
11:31:59	264	57.780,00
11:31:59	850	57.700,00
11:31:59	20	57.670,00
11:31:59	866	57.610,00
11:32:12	189	57.590,00
11:34:15	90	57.610,00
11:46:20	18	57.700,00
12:01:51	1	57.640,00
12:02:43	1.175	57.650,00
12:05:31	2.320	57.700,00
12:06:55	216	57.720,00
12:06:55	2.525	57.740,00
12:06:56	240	57.750,00
12:09:46	4	57.920,00
12:12:35	32	57.740,00
12:16:28	240	57.910,00
12:16:28	996	57.920,00
12:16:28	917	57.930,00
12:17:07	4.000	57.940,00
12:17:33	792	57.930,00
12:18:55	618	57.940,00
12:20:41	271	57.950,00
12:21:02	1.502	57.940,00
12:29:47	355	57.930,00
12:29:48	120	57.950,00
12:34:56	700	57.930,00
12:34:56	3.796	57.820,00
12:59:23	5.750	57.850,00
12:59:39	7.084	57.870,00
13:00:06	7.334	57.920,00
13:02:06	7.680	57.940,00
13:02:50	2.666	57.920,00
13:02:53	2.916	57.870,00
13:03:14	47.681	57.850,00
13:13:58	1.000	57.640,00
13:13:58	24	57.600,00
13:13:58	946	56.180,00
13:15:29	3.000	57.630,00
13:23:58	1.504	57.640,00
13:23:58	900	56.380,00
13:23:58	500	56.370,00
13:23:58	396	56.200,00
13:27:44	16.757	57.630,00
13:43:25	24	57.690,00
13:49:35	1.442	57.750,00
14:04:42	500	57.610,00
14:05:21	185	57.600,00
14:08:23	3	57.610,00
14:20:30	100	57.700,00
14:32:30	830	57.610,00
14:52:16	79	56.870,00
14:52:16	24	56.860,00
14:52:16	200	56.520,00
14:52:16	345	56.510,00
14:53:10	1.000	57.560,00
14:56:16	1.000	56.540,00
14:58:17	24	56.950,00
14:58:19	51	57.450,00
14:59:32	24	57.150,00
14:59:32	24	57.450,00
15:05:32	192	57.490,00
15:12:20	1	57.210,00
15:15:48	9	57.620,00
15:21:04	3.000	57.640,00
15:30:24	91	57.620,00
15:37:38	100	57.220,00
15:48:41	100	57.600,00
16:10:14	51	57.610,00
16:10:14	73	57.620,00
16:30:28	18	57.610,00
	P. Cierre	57.610,00
	228.995	57.848,149

	BA7DD	
	24hs.	c/a: 48,25
11:09:25	200	46,75
11:09:25	2.229	46,40
11:09:32	5	46,751
11:15:22	1	47,251
11:15:37	1	48,499
11:18:54	40	48,00
11:26:04	16.300	47,65
11:44:08	350	48,35
11:51:38	57.820	48,25
12:44:23	592	48,179
12:44:23	3.538	48,18
12:47:45	848	48,179
12:58:51	4.340	48,00
13:10:06	400	47,701
13:10:06	640	47,70
13:10:06	239	47,65
13:18:03	119	48,00
13:22:54	389	47,55
13:33:41	1.032	47,80
13:42:20	925	47,551
13:45:07	5	47,80
13:49:29	118	47,551
14:10:13	3.540	47,80
14:11:42	316	47,56
14:25:06	203	47,76
14:45:06	7.572	47,85
14:46:11	100	47,90
14:49:20	2.225	47,85
14:50:31	1.000	47,80
14:52:59	134	47,90
14:52:59	53.066	48,00
14:58:12	2	47,56
14:58:14	101	47,561
14:59:26	99	47,571
14:59:28	101	47,57
15:02:24	31.200	47,998
15:10:08	1.250	48,00
15:25:24	400	47,701
15:25:24	22.194	47,70
16:21:26	10.025	47,60
16:27:56	23	47,74
16:36:13	29	47,748
16:41:36	500	47,65
16:45:20	10	47,70
16:47:21	909	47,57
16:47:21	682	47,56
16:47:21	8.957	47,551
16:47:21	19.635	47,55
16:50:11	124	47,50
	P. Cierre	47,50
	254.528	47,911
	Inm.	c/a: 48,39
11:13:39	2.000	48,00
11:18:54	183	47,904
11:21:20	3.000	48,00
11:23:09	12	48,20
11:25:57	8.840	48,10
12:34:46	4.835	48,00
14:50:26	1.000	48,70
14:58:12	51	47,51
	P. Cierre	47,51
	19.921	48,077

	BB37D	
	24hs.	c/a: 51.900,00
11:01:01	4	53.000,00
11:03:50	4	52.980,00
11:06:33	3	52.890,00
11:08:11	8	52.800,00
11:12:26	193	52.090,00
11:12:29	15	51.310,00
11:15:50	8	52.080,00
11:20:03	7	51.990,00
11:20:03	1.000	52.000,00
11:21:08	50	52.100,00
11:27:02	200	52.090,00
11:27:49	990	52.100,00
11:36:41	287	51.510,00
11:40:18	24	52.200,00
11:42:37	126	52.190,00
11:53:12	150	52.000,00
11:55:25	1.121	52.190,00
12:06:01	1.883	52.200,00
12:15:04	175	52.190,00
12:16:25	58	51.630,00
12:23:51	10	52.200,00
12:25:49	3	51.640,00
12:41:19	98	51.710,00
13:33:02	339	51.730,00
13:33:02	709	51.720,00
13:58:56	51	51.980,00
14:10:05	1	51.720,00
14:28:18	500	51.750,00
14:28:18	34	51.720,00
14:28:18	42	51.630,00
14:28:18	500	51.610,00
14:52:38	500	51.600,00
14:52:38	100	51.520,00
14:52:38	1.753	51.510,00
14:52:38	23.252	51.500,00
16:05:06	2	51.310,00
16:09:35	240	51.840,00
16:09:35	10	51.850,00
16:09:35	250	51.900,00
16:30:51	102	51.500,00
16:52:48	198	51.890,00
	P. Cierre	51.890,00
	35.000	51.631,432
	Inm.	c/a: 51.580,00
11:08:11	7	52.760,00
11:36:41	1.000	52.000,00
11:36:41	287	51.440,00
11:52:41	110	52.150,00
12:39:19	1.987	51.700,00
14:52:38	1.000	51.500,00
15:09:04	3.150	51.460,00
	P. Cierre	51.460,00
	7.541	51.610,662

	BB7DD	
	24hs.	c/a: 43,00
11:10:40	1.000	42,60
11:25:45	300	42,701
11:25:45	9.885	42,70
11:43:06	9	43,45
11:47:32	118	43,299
12:54:12	70	42,701
13:42:56	48	42,751
13:42:56	330	42,75
13:57:18	4.000	43,289
14:53:39	600	43,001
14:59:59	17.697	43,00
16:50:41	100	42,75
16:50:41	200	42,70
	P. Cierre	42,70
	34.357	42,928
	Inm.	c/a: 43,00
12:49:35	684	43,30
13:10:44	4.689	43,00
	P. Cierre	43,00
	5.373	43,038

	BC37D	
	24hs.	c/a: 50.000,00
11:22:59	169	50.000,00
12:34:15	60	51.000,00
13:48:04	2.733	50.000,00
	P. Cierre	50.000,00
	2.962	50.020,257

	BDC28	
	24hs.	c/a: 101,75
11:00:26	12.000	101,80
11:07:15	8.000	101,75
11:17:23	20.000	104,10
11:17:31	1.000	105,35
11:18:44	107.000	105,30
11:46:20	34.000	105,20
12:12:42	15.000	102,25
12:42:06	254.000	104,50
12:44:25	2.000	102,30
12:59:58	74.000	104,95
13:32:27	1.000	104,00
13:33:21	44.000	102,60
13:34:16	15.000	104,00
14:11:08	7.000	102,60
14:30:11	50.000	104,00
14:39:05	45.000	105,00
14:50:29	15.000	104,95
14:58:35	81.000	103,05
14:58:35	19.000	103,00
14:58:37	22.000	103,10
14:58:37	85.000	103,00
15:09:34	6.000	104,95
16:08:51	1.000	104,90
16:35:13	4.000	103,15
16:50:44	40.000	103,05
	P. Cierre	103,05
	956.000	104,075
	Inm.	c/a: 103,65
11:17:23	20.000	104,05
11:31:09	1.000	101,90
12:23:56	5.000	104,50
12:59:58	6.000	104,00
12:59:58	4.000	104,90
13:44:52	104.000	103,95
	P. Cierre	103,95
	140.000	103,999

	BL3O4	
	24hs.	
16:26:26	100	101,638
	P. Cierre	101,638
	100	101,638

	BNA26	
	24hs.	c/a: 126.000,00
11:10:01	91	124.000,00
11:10:05	651	124.000,001
11:52:45	216	126.999,999
11:54:51	74	124.030,002
12:11:12	20	126.999,999
12:19:46	23	124.030,003
12:20:45	39	124.030,004
12:22:30	650	124.031,00
13:10:49	118	126.899,999
13:20:49	1.148	125.000,00
13:34:36	10	126.900,00
13:40:30	942	125.000,00
13:42:05	1	124.100,00
13:46:42	1.058	125.000,00
13:46:42	225	126.900,00
13:50:33	597	127.000,00
13:54:34	859	124.110,001
13:55:28	1.067	124.110,00
13:58:24	5.015	124.120,00
14:18:33	4	124.100,00
14:25:39	606	125.600,00
14:27:38	178	124.100,001
14:33:56	32	124.300,00
14:33:56	155	124.120,00
14:37:38	245	125.600,00
15:03:12	1	126.000,00
15:36:45	900	125.989,999
15:36:45	10	125.990,00
15:36:45	10	125.999,00
15:51:13	91	125.900,00
15:56:56	67.999	126.000,00
16:48:20	1	125.200,001
16:50:23	449	127.999,998
	P. Cierre	127.999,998
	83.485	125.781,37
	Inm.	c/a: 126.960,00
11:02:06	103	123.730,00
12:22:20	41.001	125.145,00
12:32:35	10	124.100,00
12:32:53	80	124.030,00
12:32:53	910	124.000,00
15:17:55	9.502	125.664,00
15:51:09	14	124.000,001
	P. Cierre	124.000,001
	51.620	125.215,286

	BNA6C	
	Inm.	c/a: 103,47
12:22:52	12.496	103,00
	P. Cierre	103,00
	12.496	103,00

	BNA6D	
	24hs.	c/a: 105,10
11:04:56	10	106,50
11:28:09	51	106,45
11:35:32	351	103,25
11:37:51	8	104,50
13:00:25	51	104,55
13:00:25	4.442	104,50
13:58:04	9	106,00
13:58:25	4.171	104,50
14:09:59	47	106,00
14:26:34	46	105,999
14:34:26	3	104,50
14:37:38	239	105,999
15:37:51	2.931	105,00
15:47:00	1.706	105,999
16:14:12	618	106,00
	P. Cierre	106,00
	14.683	104,85
	Inm.	c/a: 105,80
11:13:55	47.000	104,70
12:23:32	28.505	104,72
13:26:09	4.000	104,90
15:18:28	9.502	104,72
	P. Cierre	104,72
	89.007	104,718

	BPA7C	
	24hs.	c/a: 95,30
11:06:19	200	96,75
11:27:43	137	95,65
11:27:57	230	95,98
11:45:32	1.000	95,58
11:45:32	20.000	95,50
12:04:47	36.581	96,00
12:32:11	9.541	95,75
12:52:27	1.600	95,50
13:00:50	11.459	95,75
14:57:00	31.786	95,60
15:31:22	309	95,50
16:01:00	996	95,15
16:01:00	397	95,00
16:01:00	100	95,15
16:01:00	199.603	95,00
16:02:05	1.578	95,15
16:04:50	1.578	95,00
	P. Cierre	95,00
	317.095	95,265
	Inm.	c/a: 96,00
11:06:33	3.380	96,75
11:27:58	137	96,00
16:01:41	1.578	94,95
	P. Cierre	94,95
	5.095	96,172

	BPA7D	
	24hs.	c/a: 96,99
11:06:19	51	98,00
11:16:15	500	96,72
11:27:43	2.063	96,92
11:27:43	2.026	96,79
11:27:57	137	97,50
11:28:02	30	97,49
11:48:14	1.646	97,00
11:53:51	6.960	97,21
12:10:28	3.015	97,20
12:11:12	885	97,23
12:46:10	2.092	96,70
12:49:07	1.032	96,86
12:49:08	867	96,87
12:50:24	2.000	97,00
12:50:24	133	97,01
12:50:24	21.703	97,00
13:25:55	9.068	96,86
13:39:27	8.000	97,00
13:41:25	1.000	96,82
13:41:26	3.716	96,81
13:42:35	2.000	96,90
14:11:25	5.000	96,81
14:11:25	11.000	96,80
14:29:19	3.384	96,71
14:29:19	1.000	96,70
14:36:38	1.014	96,60
15:20:56	2.100	97,00
15:31:22	309	97,10
15:55:25	506	97,50
16:01:00	4.548	96,41
16:01:00	325.219	95,60
16:04:50	1.558	96,00
16:11:50	20	96,27
16:12:01	7.964	96,12
16:12:02	817	96,15
16:16:06	20	96,27
16:16:42	13.181	96,53
16:44:40	188	96,00
	P. Cierre	96,00
	446.752	95,926
	Inm.	c/a: 96,99
11:06:33	600	98,75
11:16:15	100	96,78
11:16:15	500	96,67
11:27:58	187	97,45
11:29:07	87	96,67
12:02:09	35.498	98,00
12:04:45	1	97,90
12:49:15	11	96,83
13:17:54	1.546	96,95
13:22:34	1.412	97,90
13:25:39	500	98,50
13:29:22	3.068	96,82
13:41:26	2.404	96,77
13:42:35	2.000	96,86
14:23:08	1	97,89
14:43:49	1.312	96,77
16:01:03	20.538	96,67
16:01:42	1.578	96,22
	P. Cierre	96,22
	71.343	97,402

	BPB7C	
	24hs.	c/a: 87,00
11:07:15	100	87,50
11:11:17	100	87,49
11:27:53	10	87,11
11:41:19	200	87,49
12:08:16	1.305	87,50
12:14:47	100	87,28
12:21:58	294	87,18
14:00:35	11.279	87,00
16:01:03	11.290	87,25
	P. Cierre	87,25
	24.678	87,152
	Inm.	c/a: 86,90
11:27:54	10	87,10
11:28:54	10	86,72
	P. Cierre	86,72
	20	86,91

	BPB7D	
	24hs.	c/a: 88,40
11:06:32	12	88,02
11:27:00	111	88,98
11:27:36	10	88,25

VOLVER AL INICIO

11:27:53	922	88,24
11:31:52	599	88,25
11:45:35	1.991	88,40
11:57:53	75.591	88,30
12:27:18	3.145	88,25
12:29:10	22.511	88,30
12:33:33	205	88,25
12:35:58	11.046	88,30
12:47:32	6.660	88,26
12:49:27	582	88,25
12:56:46	2.809	88,30
12:58:23	68	88,25
13:00:35	10	88,15
13:04:19	1.000	88,30
13:34:35	1.157	88,25
13:58:40	335	88,20
13:59:11	15.000	88,25
13:59:37	10	88,20
13:59:38	4.990	88,25
14:00:05	10	88,20
14:02:32	30.892	88,25
14:05:26	5.802	88,20
14:19:00	10.979	88,30
14:20:05	2.104	88,20
14:28:02	9.000	88,30
14:33:18	20.295	88,20
14:44:44	667	88,30
14:45:07	525	88,20
14:55:49	24.650	88,30
15:12:50	140	88,20
15:15:24	17.520	88,30
15:50:04	20	88,25
15:50:49	4.773	88,30
15:54:53	10	88,25
15:55:18	2.000	88,30
16:01:03	835	88,25
16:01:03	5.000	88,20
16:01:05	5.455	88,10
16:02:44	500	88,29
16:02:44	21.056	88,30
16:46:16	21.000	88,25
	P. Cierre	88,25
	326.997	88,275
	Inm.	c/a: 88,99
11:06:32	12	87,97
11:27:37	1.735	88,20
11:34:16	22	89,24
11:49:15	860	88,36
13:00:35	64	88,20
14:18:39	2.203	88,16
16:04:39	10.400	89,24
16:04:39	66.600	89,25
	P. Cierre	89,25
	81.896	89,187
	BPB7X	
	24hs.	c/a: 106.708,00
12:08:36	600.000	106.797,93
	P. Cierre	106.797,93
	600.000	106.797,93
	Inm.	c/a: 106.610,00
12:08:26	600.000	106.700,00
12:48:10	1.144.165	106.365,80
13:56:58	571.429	106.750,00
14:02:22	571.429	106.837,50
14:59:32	1.142.857	106.925,00
	P. Cierre	106.925,00
	4.029.880	106.695,51
	BPB7Z	
	Inm.	c/a: 86,50
12:48:03	1.144.165	87,40
13:57:00	2.285.715	87,50
	P. Cierre	87,50
	3.429.880	87,467
	BPC7C	
	24hs.	c/a: 81,00
11:13:24	20.000	81,50
11:38:03	1	82,50
11:59:38	771	82,49
12:06:39	24.704	82,00
12:11:41	300	81,80
12:13:49	17.660	82,00
12:17:18	12	81,90
12:17:56	11.196	82,00
12:44:36	1.300	81,94
12:44:50	28.995	82,00
12:48:44	400	81,50
13:46:47	1.700	81,60
13:57:13	23.300	81,70
14:07:51	771	81,71
14:07:51	176.437	81,70
15:10:37	2.120	81,99
15:11:55	35.094	82,00
15:26:17	94.986	81,75
	P. Cierre	81,75
	439.747	81,785
	Inm.	c/a: 81,75
11:38:03	564	82,50
12:38:07	2.703	82,00
	P. Cierre	82,00
	3.267	82,086
	BPC7D	
	24hs.	c/a: 82,40
11:27:35	25	83,32
11:31:00	525	83,46
11:31:08	60	83,48
11:35:51	10	83,50
11:35:51	116	84,21
11:35:51	20.000	84,22
11:35:51	99.634	84,25
11:38:03	1	83,70
11:38:10	1	83,61
11:38:53	1	83,60
11:40:14	413	83,61
11:40:53	99.634	83,55
11:47:54	1	83,50
11:48:03	2.467	83,35
11:48:23	1	83,70

11:48:23	1.274	83,90
11:56:57	100	83,89
11:59:38	1	83,70
11:59:45	1	83,60
12:00:13	209	83,70
12:00:34	600	83,56
12:00:48	1	83,55
12:01:08	55	83,70
12:02:53	17.560	83,50
12:06:39	250	83,40
12:06:40	599	83,35
12:06:42	3.657	83,32
12:06:48	598	83,40
12:06:48	8.318	83,32
12:09:11	155	82,42
12:16:45	7	83,48
12:17:46	2.187	83,47
12:19:21	12	82,42
12:33:11	10	83,20
12:33:11	5.100	83,40
12:33:11	20.000	83,45
12:33:11	5.590	83,46
12:37:07	2.002	83,00
12:38:06	1.379	83,10
12:38:27	123	83,09
12:39:28	32.281	83,00
13:09:06	1.379	83,10
13:09:06	23.133	83,46
13:09:06	94.488	83,50
13:22:04	259	82,95
13:32:38	178.000	83,33
13:44:52	300	83,37
14:02:31	5	83,10
14:07:39	75	83,04
14:18:10	23.774	82,95
14:23:13	1.000	83,03
14:29:32	2.926	83,04
14:36:58	23.437	82,95
14:41:32	1.466	82,90
14:59:41	2.473	82,83
15:00:24	2.912	82,90
15:00:34	5.510	83,00
15:02:05	5.000	83,05
15:02:14	2.892	83,00
15:08:27	2.286	83,09
15:08:27	5.612	83,50
15:08:27	20.000	84,09
15:08:27	2.112	84,10
15:08:27	4.690	84,15
15:08:27	500	84,50
15:08:27	20.000	84,99
15:08:27	9.050	85,00
15:08:27	498	86,00
15:10:28	10	83,49
15:10:37	10	83,40
15:10:37	10	83,08
15:10:45	10	83,10
15:10:47	10	83,30
15:10:54	10	83,08
15:10:54	1.990	83,10
15:10:59	1.000	83,08
15:11:31	10	83,40
15:11:31	2.110	83,30
15:11:55	1.000	83,25
15:12:03	990	83,22
15:12:07	17.000	83,25
15:13:14	500	83,21
15:13:18	15.604	83,25
15:14:12	10	83,21
15:14:12	3.000	83,50
15:14:13	490	83,21
15:14:14	10	83,20
15:22:32	1.000	83,10
15:24:36	3.500	83,50
15:25:04	50.086	83,00
15:27:20	1.096	82,86
15:36:07	244	82,93
15:37:18	146	82,85
15:37:19	100	82,84
15:40:58	2.539	82,83
15:41:39	3.565	83,02
15:44:49	6.049	83,49
15:46:51	346	82,50
16:01:05	1.000	82,56
16:01:05	37.581	82,55
16:12:09	1.500	83,47
16:15:40	1.400	83,48
16:15:40	1.100	83,49
16:15:40	15.360	83,50
16:32:05	1	83,00
16:32:34	2	82,95
16:34:35	1.099	82,92
16:37:48	1.000	83,48
16:37:48	9.000	83,50
16:50:31	5.500	83,49
16:51:48	1	82,80
16:51:48	5.529	82,70
16:53:48	3.000	83,49
16:54:12	3.015	82,70
16:54:48	6.080	83,50
	P. Cierre	83,50
	963.348	83,476
	Inm.	c/a: 82,25
11:38:03	1	83,66
11:38:04	1	83,65
11:38:07	200	83,67
11:38:55	453	83,56
11:38:56	6	84,22
11:59:38	169	83,66
12:00:48	193	83,51
12:21:43	2	82,38
12:38:07	1.502	83,05
12:39:28	1.201	82,96
13:44:52	300	83,33
14:05:46	3.009	83,00
14:41:32	10	82,86
14:46:22	720	82,92
14:46:22	486	83,00
14:59:08	1.456	82,86
14:59:08	1.206	82,85
14:59:08	4.541	82,80
15:00:34	510	82,96
15:02:06	6.806	83,00

15:05:04	2.080	82,96
15:08:27	240	83,04
15:10:28	11.202	83,05
15:27:20	1.340	82,97
15:37:18	186	82,96
15:46:51	346	83,44
16:10:09	1.000	83,47
16:18:33	1.474	83,48
16:19:47	113.772	83,50
	P. Cierre	83,50
	154.412	83,376
	BPD7C	
	24hs.	c/a: 80,15
11:23:08	8.035	81,49
11:31:53	200	81,50
11:39:11	200	81,20
11:43:12	2.500	81,50
11:54:04	31.913	81,30
12:31:54	400	81,00
12:33:14	363	81,25
12:33:23	100	81,00
12:35:53	3.659	81,25
13:45:58	400	80,75
13:47:13	90	81,25
13:59:46	21.300	80,75
14:32:41	426	81,00
15:19:21	10.421	80,75
16:01:02	24.350	81,00
16:28:56	70.091	80,85
16:31:09	679	80,00
16:31:10	33.406	80,85
	P. Cierre	80,85
	208.533	80,96
	Inm.	c/a: 80,69
11:40:34	10.499	81,50
12:21:51	4.445	81,25
14:59:15	2.584	81,00
	P. Cierre	81,00
	17.528	81,363
	BPD7D	
	24hs.	c/a: 82,24
11:03:21	286	82,98
11:08:56	540	82,50
11:15:02	100	82,60
11:15:02	3.688	82,79
11:18:30	11.314	82,51
11:19:01	15.000	82,50
11:25:03	500	82,00
11:25:03	3.000	81,97
11:25:03	390	81,87
11:27:28	2.435	82,39
11:29:04	1.265	82,36
11:30:11	260	82,40
11:30:22	2.500	82,49
11:30:22	2.135	82,50
11:33:11	150	82,60
11:33:26	100	82,50
11:33:26	110	82,60
11:34:56	3.985	82,50
11:40:51	188	82,60
11:40:51	2.712	82,90
11:43:12	2.500	82,60
11:43:14	200	82,89
11:43:14	2.200	82,90
11:47:24	5.411	82,50
11:47:26	600	82,37
11:47:32	186	82,27
11:48:06	13.667	82,00
11:50:06	1.111	82,37
11:56:51	1.500	82,30
11:56:51	490	82,01
12:00:35	873	82,69
12:00:35	2.654	82,70
12:00:56	1.511	82,11
12:06:10	1.681	82,21
12:08:48	96	82,67
12:09:16	20	82,21
12:12:45	528	82,70
12:14:07	116	82,50
12:22:00	4	82,49
12:33:15	363	82,30
12:33:38	200	82,34
12:35:53	480	82,22
12:37:32	362	82,20
12:39:50	50	82,22
12:50:37	250	82,48
12:51:07	4.225	82,40
12:53:13	300	81,90
12:53:13	281	81,86
13:00:54	150	82,20
13:00:54	2.357	82,35
13:02:38	13	82,10
13:04:01	183	82,35
13:04:39	3.625	82,10
13:04:39	1.012	82,00
13:07:35	47	82,20
13:07:46	7.499	82,30
13:14:47	1.723	82,39
13:19:18	47	82,20
13:22:07	10	82,00
13:22:33	1.860	82,20
13:30:42	30	82,24
13:31:47	30.000	82,30
13:33:19	508	82,21
13:34:44	540	82,20
13:40:57	5.000	82,39
13:47:12	79.421	82,10
14:00:34	27	82,30
14:00:34	8.477	82,39
14:03:12	50.000	82,20
14:05:44	65	82,30
14:06:12	1.383	82,20
14:10:02	1.400	82,10
14:14:27	14.598	82,00
14:24:04	1.829	82,09
14:26:11	48.600	82,10
14:32:41	404	82,15
14:41:12	105	82,10
14:48:05	3.002	82,15
14:52:14	16.966	82,10
14:59:15	419	82,09

14:59:17	387	82,10
14:59:27	3.000	82,05
15:01:44	100	82,00
15:02:02	12.100	82,10
15:04:18	48.378	82,00
15:19:46	2.599	81,87
15:20:47	6.412	82,00
15:21:39	3.016	81,99
15:28:25	3.500	81,98
15:34:30	487	82,00
15:42:31	109	81,90
15:42:41	6.060	82,00
15:43:29	1.300	81,90
15:44:25	3.600	82,00
15:45:02	2.110	81,90
15:47:39	8.642	82,05
15:54:09	1.525	82,00
15:56:16	60	82,05
16:01:02	6.885	82,00
16:01:03	1.481	81,90
16:01:03	1	81,87
16:01:04	2.583	81,88
16:01:04	1.127	81,86
16:01:04	209	81,85
16:01:05	250	81,80
16:02:54	7.901	82,05
16:16:43	2.449	82,10
16:19:27	1.453	82,20
16:19:27	23.047	82,50
16:21:13	100	82,00
16:22:21	10.923	82,39
16:22:43	679	81,81
16:23:59	1.800	82,48
16:27:08	2.480	82,25
16:28:50	54.365	82,40
16:28:57	93.120	82,25
16:35:53	679	81,91
16:44:54	916	82,50
16:45:13	3.658	82,00
16:50:11	122	81,90
16:50:11	257	81,70
16:50:53	350	82,20
16:53:28	3.219	82,48
16:54:54	1.206	82,50
	P. Cierre	82,50
	698.462	82,213
	Inm.	c/a: 81,01
11:08:56	540	82,46
11:17:37	17.930	83,00
11:18:22	1.309	82,50
11:19:03	2.960	82,47
11:20:46	79	82,45
11:21:27	3.672	82,46
11:23:31	358	82,47
11:23:39	400	82,45
11:40:34	1.700	82,70
11:43:16	1.815	82,55
11:44:13	2.000	83,00
11:47:03	868	82,46
11:47:26	1.200	82,33
11:47:29	220	82,28
11:48:06	20	82,00
11:59:23	138	82,99
12:00:35	1.935	82,66
12:01:02	138	82,08
12:01:02	281	82,07
12:08:29	4.810	82,74
12:09:16	20	82,16
12:21:51	200	82,25
12:29:10	10.000	82,49
12:37:32	220	82,17
12:48:11	121	82,10
12:51:07	4.245	82,36
12:53:55	157	82,01
12:59:53	1.970	82,44
13:19:30	400	82,19
13:19:33	100	82,18
13:30:42	15	82,20
13:31:47	1.086	82,25
14:06:12	132	82,16
14:37:46	100	82,15
14:41:12	105	82,05
14:41:57	918	82,15
14:59:15	48	82,05
14:59:22	50	82,04
14:59:27	4.980	82,00
15:04:34	500	82,13
15:50:57	2.125	81,96
15:55:55	609	82,10
16:16:43	1.358	82,05
16:19:27	1.004	82,16
16:21:32	412	82,05
16:22:21	2.037	82,35
16:23:59	10	82,45
16:24:45	1.681	81,96
	P. Cierre	81,96
	76.976	82,536
	BPD7X	
	24hs.	c/a: 99.092,219
14:32:38	1.316.000	99.092,22
	P. Cierre	99.092,22
	1.316.000	99.092,22
	Inm.	c/a: 99.000,00
14:32:31	1.316.000	99.000,00
	P. Cierre	99.000,00
	1.316.000	99.000,00
	BPJ25	
	24hs.	c/a: 100.260,00
11:07:26	100	101.030,00
11:07:27	100	101.040,00
11:07:57	100	101.090,00
11:08:03	100	101.120,00
11:10:12	500	100.790,00
11:10:13	1.300	100.720,00
11:13:13	400	100.840,00
11:13:22	1.800	100.790,00
11:17:12	1.000	100.780,00
11:21:35	1.600	99.610,00
11:21:35	1.400	99.600,00
11:22:32	200	100.830,00

11:25:30	900	100.740,00
11:26:45	200	100.430,00
11:30:12	100	99.880,00
11:30:21	700	100.410,00
11:30:23	100	100.390,00
11:31:08	800	100.420,00
11:32:01	400	99.910,00
11:38:32	400	100.330,00
11:41:27	1.200	100.340,00
11:56:51	100	99.950,00
11:59:14	100	100.340,00
12:00:31	200	100.350,00
12:02:05	100	99.950,00
12:02:06	100	100.340,00
12:04:01	100	100.350,00
12:11:15	2.600	100.500,00
12:12:18	10.100	100.490,00
12:13:26	200	99.960,00
12:14:12	200	100.430,00
12:18:28	500	99.960,00
12:19:05	400	100.430,00
12:25:24	600	100.330,00
12:28:36	100	100.300,00
12:30:48	9.500	100.330,00
12:30:56	4.900	100.360,00
12:30:56	5.000	100.410,00
12:39:00	300	100.020,00
12:43:13	100	100.300,00
12:43:13	100	100.320,00
12:45:34	5.000	100.410,00
12:45:34	200	100.420,00
12:45:34	244.800	100.450,00
12:51:57	6.100	100.210,00
13:02:44	155.200	100.400,00
13:02:44	4.900	100.440,00
13:02:44	89.900	100.620,00
13:14:30	10.000	100.490,00
13:14:30	283.900	100.500,00
13:18:28	255.300	100.400,00
13:20:17	100	100.300,00
13:22:47	62.900	100.400,00
13:39:05	11.300	100.550,00
13:46:04	18.600	100.590,00
13:46:04	198.400	100.600,00
13:49:37	100	100.590,00
14:00:08	3.700	100.580,00
14:01:12	100	100.400,00
14:10:22	800	100.500,00
14:15:54	100	100.570,00
14:21:04	500	100.550,00
14:24:36	4.000	100.500,00
14:25:02	300	100.550,00
14:28:26	11.400	100.500,00
14:33:19	700	100.540,00
14:34:57	8.800	100.500,00
14:37:48	200	100.540,00
14:41:59	700	100.550,00
14:42:15	10.200	100.560,00
14:43:17	1.700	100.570,00
14:50:24	1.200	100.580,00
14:50:24	10.100	100.590,00
14:50:24	105.800	100.600,00
14:56:23	5.600	100.620,00
14:56:33	200	100.600,00
14:58:55	4.800	100.690,00
14:58:55	4.100	100.600,00
15:01:07	900	100.630,00
15:01:35	12.000	100.640,00
15:01:42	370.300	100.700,00
15:02:14	1.200	100.750,00
15:02:26	39.200	100.700,00
15:03:27	100	100.750,00
15:03:33	61.000	100.700,00
15:09:10	1.400	100.800,00
15:12:32	1.700	100.700,00
15:16:38	2.200	100.800,00
15:18:23	160.900	100.700,00
15:21:33	100	100.780,00
15:21:42	204.400	100.700,00
15:23:11	100	100.780,00
15:23:12	328.000	100.700,00
15:24:00	2.200	100.800,00
15:26:55	16.300	100.700,00
15:46:38	1.700	100.790,00
15:48:27	44.200	100.800,00
15:50:03	2.200	100.900,00
15:51:52	261.300	101.000,00
15:54:00	1.600	100.990,00
15:54:28	100	101.170,00
15:59:17	300	100.960,00
15:59:35	700	100.950,00
15:59:50	100	101.130,00
15:59:50	300	100.950,00
16:00:23	156.000	101.000,00
16:00:32	100	101.130,00
16:00:58	120.000	101.100,00
16:05:18	200	101.010,00
16:05:18	212.900	101.000,00
16:11:01	3.000	101.160,00
16:12:28	134.400	101.400,00
16:12:56	900	101.440,00
16:12:56	296.100	101.400,00
16:17:39	400	101.000,00
16:20:48	1.000	101.470,00
16:21:37	500	101.540,00
16:21:38	2.800	101.480,00
16:25:16	900	101.620,00
16:31:06	9.900	101.600,00
16:35:17	5.600	101.000,00
16:35:36	400	101.500,00
16:38:30	400	101.600,00
16:48:18	900	100.930,00
16:53:06	2.800	100.700,00
	P. Cierre	100.700,00
	4.034.100	100.756,557
	Inm.	c/a: 100.370,00
11:10:12	500	100.700,00
11:10:13	1.300	100.710,00
11:13:13	400	100.750,00
11:13:22	400	100.710,00
11:14:29	1.400	100.700,00
11:17:13	1.000	100.650,00
11:28:25	100	100.310,00

VOLVER AL INICIO

11:28:31	300	100.300,00
11:31:08	800	100.330,00
11:38:32	800	100.240,00
11:59:14	200	100.250,00
12:07:41	100	100.270,00
12:11:15	2.600	100.410,00
12:12:18	10.000	100.400,00
12:12:18	200	100.410,00
12:12:18	4.800	101.000,00
12:12:26	100	100.270,00
12:14:12	200	100.340,00
12:14:12	400	100.390,00
12:30:56	4.900	100.230,00
12:52:04	100	100.210,00
13:14:30	100	100.360,00
13:18:28	5.000	100.380,00
13:18:28	100	100.370,00
13:46:04	5.100	100.470,00
14:00:08	3.700	100.490,00
14:01:21	200	100.470,00
14:14:35	100	100.450,00
14:25:02	300	100.460,00
14:33:19	700	100.450,00
14:34:57	100	100.440,00
14:37:48	300	100.450,00
14:43:09	99.800	100.470,00
14:52:24	100	100.480,00
14:56:33	200	100.510,00
14:56:33	100	100.500,00
14:56:33	100	100.490,00
14:58:55	21.800	100.500,00
15:01:42	100	100.540,00
15:46:38	100	100.630,00
15:50:03	100	100.720,00
15:50:03	100	100.780,00
15:52:12	200	100.880,00
15:59:17	300	100.860,00
15:59:50	100	101.050,00
15:59:50	100	101.000,00
16:00:32	100	101.030,00
16:05:18	200	101.000,00
16:11:01	1.000	101.060,00
16:11:01	3.000	101.070,00
16:11:01	100	101.080,00
16:11:01	10.300	101.450,00
16:12:28	10.300	101.310,00
16:12:55	100	101.320,00
16:12:55	9.600	101.280,00
16:20:48	1.000	101.380,00
16:20:48	2.800	101.500,00
16:20:48	1.000	103.000,00
16:20:48	900	103.400,00
16:20:48	3.700	104.000,00
16:21:37	3.700	101.450,00
	P. Cierre	101.450,00
	217.300	100.730,497

BPJ5C

	24hs.	c/a: 81,90
12:28:36	91.000	82,30
15:20:25	578.000	82,06
15:52:12	9.000	82,30
15:52:12	200	82,34
15:59:50	100	82,45
16:01:00	52.000	82,50
16:31:11	7.600	82,66
16:39:41	4.900	82,75
	P. Cierre	82,75
	742.800	82,134
	Inm.	c/a: 81,80
12:20:44	5.000	82,30
15:59:50	100.000	82,40
16:17:39	200	82,30
	P. Cierre	82,30
	105.200	82,395

BPJ5D

	24hs.	c/a: 83,30
11:00:26	2.000	83,50
11:04:15	2.000	83,49
11:04:15	10.800	83,50
11:13:23	1.800	83,49
11:18:13	400	83,48
11:18:13	7.400	83,49
11:22:07	300	83,48
11:24:02	12.700	83,49
11:30:21	700	83,48
11:30:21	15.100	83,49
11:32:01	700	82,84
11:32:01	400	82,77
12:12:19	100	83,42
12:13:25	200	82,94
12:18:28	600	82,87
12:30:48	700	83,40
12:30:48	2.800	83,41
12:30:48	100	83,42
12:30:48	1.200	83,44
12:30:48	6.700	83,49
12:30:48	5.300	83,50
12:30:48	22.400	83,60
12:34:16	300	82,85
12:46:46	400	82,94
12:52:34	600	83,36
13:21:33	100	83,55
14:07:48	200	83,20
14:15:54	100	83,47
14:15:54	900	83,50
14:34:57	1.300	83,12
14:36:26	300	83,54
14:47:02	800	83,25
15:16:38	2.000	83,54
15:26:55	2.000	83,15
15:34:06	300	83,50
15:45:53	100	83,27
15:50:04	900	83,50
15:50:58	100	83,38
15:52:12	300	83,55
15:54:00	8.800	83,60
16:00:23	100	83,46
16:00:58	300	83,59
16:00:58	10.400	83,60
16:01:00	300	83,59
16:01:00	9.200	83,54
16:07:57	300	83,70
16:07:57	100.000	83,75
16:12:56	61.700	83,79
16:17:39	300	83,36
16:18:27	1.200	83,78
16:21:37	3.300	83,79
16:25:16	5.500	83,90
16:35:17	5.600	83,39
	P. Cierre	83,39
	311.100	83,649
	Inm.	c/a: 83,45
11:17:13	6.800	83,45
11:40:30	100	82,83
12:13:25	200	82,89
12:18:28	600	82,83
12:46:45	100	82,90
12:46:45	400	82,89
12:46:45	500	82,50
14:02:45	10.000	83,12
14:34:57	900	83,08
14:49:56	300	83,74
14:49:56	300	83,75
15:45:53	200	83,23
15:45:53	100	83,22
15:45:53	300	83,08
15:45:53	200	82,50
16:00:23	100	83,41
16:12:55	81.400	83,75
16:21:37	500	83,80
	P. Cierre	83,80
	103.000	83,639

BPJ5X

	Inm.	c/a: 101.490,00
15:46:51	1.211.390	100.793,55
	P. Cierre	100.793,55
	1.211.390	100.793,55

BPJ5Z

	Inm.	c/a: 82,197
15:46:56	1.211.390	82,55
	P. Cierre	82,55
	1.211.390	82,55

BPOA7

	24hs.	c/a: 116.800,00
11:00:22	200	116.010,00
11:03:14	18	116.210,00
11:05:08	477	116.510,00
11:05:44	3	116.560,00
11:06:19	123	117.800,00
11:06:19	167	118.540,00
11:06:33	20	118.000,00
11:06:35	2	118.540,00
11:07:52	82	116.550,00
11:08:10	5	117.500,00
11:15:31	40	116.660,00
11:22:25	148	116.710,00
11:22:30	20	116.720,00
11:22:30	20	116.710,00
11:22:36	2	116.720,00
11:24:34	140	116.760,00
11:24:34	10	116.750,00
11:25:05	196	117.500,00
11:27:43	2.720	117.000,00
11:27:44	30	116.840,00
11:27:57	367	116.990,00
11:31:11	547	116.750,00
11:45:32	1.073	117.000,00
11:46:01	4.927	116.750,00
11:48:14	853	117.100,00
11:48:15	627	117.090,00
11:48:15	1.439	117.100,00
11:49:48	187	117.200,00
11:53:47	23.623	117.000,00
12:09:30	369	116.860,00
12:09:33	106.499	116.850,00
12:11:03	2	116.820,00
12:11:12	44.491	116.850,00
12:31:08	2.372	116.810,00
12:32:22	28	116.420,00
12:37:39	17.000	116.800,00
12:46:30	18.871	116.700,00
12:51:38	80	116.380,00
12:51:56	20.250	116.700,00
12:59:29	86	116.460,00
13:01:18	11.002	116.700,00
13:13:47	1.834	116.460,00
13:17:54	30.899	116.450,00
13:29:04	17.101	116.380,00
13:36:49	10	116.400,00
13:39:01	13.043	116.250,00
13:41:24	3.285	116.300,00
13:41:32	446	116.400,00
13:41:50	1.080	116.390,00
13:42:35	2.100	116.400,00
13:47:09	10.120	116.300,00
13:51:08	200.723	116.450,00
13:55:22	8.254	116.800,00
13:55:22	84.203	116.850,00
14:14:08	40	116.270,00
14:17:18	2.800	116.500,00
14:31:28	24	116.320,00
14:34:42	25	116.790,00
14:36:48	599	116.320,00
14:42:09	5	116.770,00
14:42:44	6.777	116.700,00
14:42:51	498	116.690,00
14:42:51	22.208	116.700,00
14:58:13	1	116.570,00
14:59:10	3.180	116.700,00
15:01:43	550	116.570,00
15:12:49	33.021	116.700,00
15:16:07	1.400	116.600,00
15:16:59	291	116.700,00
15:17:25	6.353	116.690,00
15:23:16	200	116.700,00
15:26:39	1.532	116.840,00
15:33:27	160	116.700,00
15:38:56	693	116.840,00
15:44:12	7.832	116.700,00
15:45:59	217	116.640,00
15:51:41	12.741	116.830,00
15:51:41	7.666	116.700,00
16:01:00	4.851	116.670,00
16:01:00	1.200	116.660,00
16:01:00	9.508	116.650,00
16:01:00	1.652	116.660,00
16:01:00	90.492	116.650,00
16:01:01	244	116.600,00
16:01:01	1.300	116.310,00
16:01:01	2.300	116.300,00
16:01:02	300	116.270,00
16:01:02	2.000	116.100,00
16:01:02	1.722	116.080,00
16:01:02	310	116.000,00
16:01:02	1.500	115.610,00
16:01:03	6.050	115.690,00
16:01:03	80	116.660,00
16:01:04	3.176	115.520,00
16:01:37	2.376	115.690,00
16:01:40	1.722	116.080,00
16:01:41	4.770	115.690,00
16:01:41	1.578	116.000,00
16:01:42	374	115.500,00
16:01:42	1.558	116.000,00
16:01:47	1.558	115.500,00
16:04:50	20	116.270,00
16:11:50	7.101	116.000,00
16:16:26	500	116.400,00
16:16:42	4.500	116.500,00
16:16:43	1.229	116.690,00
16:20:50	960	116.710,00
16:20:50	546	116.720,00
16:20:50	815	116.740,00
16:21:04	34.241	116.850,00
16:26:40	1	117.320,00
16:31:45	37.607	117.000,00
16:36:35	2	117.180,00
16:38:01	50.000	117.150,00
16:39:01	38	117.180,00
16:39:01	1.100	117.190,00
16:39:01	107.813	117.200,00
16:44:40	188	116.500,00
16:50:18	480	117.190,00
16:50:36	800	116.510,00
16:51:05	2.724	116.500,00
16:54:18	1	117.190,00
16:56:16	1	117.250,00
	P. Cierre	117.250,00
	1.132.215	116.723,304
	Inm.	c/a: 116.500,00
11:06:33	20	117.890,00
11:06:33	3.380	120.000,00
11:08:10	5	117.400,00
11:08:55	5	118.410,00
11:22:25	5	116.580,00
11:22:25	148	116.570,00
11:22:25	58	116.580,00
11:24:34	20	116.620,00
11:27:44	30	116.870,00
11:27:58	137	116.890,00
11:37:36	3.349	117.000,00
11:57:15	6.775	116.900,00
12:31:08	284	116.710,00
12:37:39	17.000	116.700,00
12:49:15	11	116.600,00
12:59:29	86	116.320,00
13:01:18	134	116.600,00
13:17:56	1.546	116.350,00
13:20:28	420	116.320,00
13:22:38	992	116.350,00
13:29:27	2.000	116.280,00
13:29:39	10	116.600,00
13:29:39	1.068	116.280,00
13:36:49	10	116.310,00
13:41:24	427	116.250,00
13:41:27	100	116.190,00
13:41:27	1.858	116.200,00
13:41:32	2.546	116.300,00
13:59:02	100	116.720,00
14:34:42	25	116.690,00
15:44:12	29.513	116.560,00
16:01:00	100	116.530,00
16:01:00	1.199	116.560,00
16:01:03	30	116.100,00
16:01:03	50	115.980,00
16:01:37	1.400	115.580,00
16:01:37	328	115.590,00
16:01:37	1.300	115.580,00
16:01:39	5.318	115.590,00
16:01:41	3.156	115.900,00
	P. Cierre	115.900,00
	84.943	116.615,134

BPOB7

	24hs.	c/a: 106.200,00
11:03:07	10	106.180,00
11:03:33	30	107.920,00
11:06:08	1	107.900,00
11:07:15	10	106.990,00
11:07:23	90	106.630,00
11:08:45	39	106.500,00
11:10:09	531	106.510,00
11:11:11	50	106.500,00
11:11:16	220	106.990,00
11:11:39	267	106.500,00
11:11:47	10	106.900,00
11:11:55	10	106.650,00
11:12:00	20	106.750,00
11:12:27	142	106.920,00
11:12:59	10	106.750,00
11:13:10	10	106.850,00
11:13:27	10	106.880,00
11:13:35	10	106.650,00
11:13:46	10	106.880,00
11:14:17	1	106.650,00
11:14:29	10	106.870,00
11:15:06	3	107.070,00
11:15:54	10	106.830,00
11:17:07	1	106.970,00
11:17:13	10	106.650,00
11:18:03	100	106.320,00
11:18:08	1	106.930,00
11:19:22	10	106.220,00
11:19:22	49	106.210,00
11:20:24	1.320	106.980,00
11:24:50	130	106.450,00
11:24:50	20	106.160,00
11:27:36	10	106.480,00
11:27:41	130	106.580,00
11:27:41	10	106.780,00
11:27:41	2.560	106.990,00
11:27:47	450	106.180,00
11:27:53	10	106.680,00
11:27:53	10	106.180,00
11:27:58	20	106.470,00
11:28:06	10	106.410,00
11:32:10	10	106.630,00
11:32:15	10	106.430,00
11:32:20	753	106.340,00
11:34:30	100	106.730,00
11:39:09	4.200	106.500,00
11:41:15	472	106.700,00
11:45:35	10	106.580,00
11:45:55	10	106.520,00
11:46:38	1.141	106.630,00
11:46:38	10	106.640,00
11:46:53	7	106.240,00
11:49:03	10	106.790,00
11:52:25	10	106.400,00
11:52:25	90	106.300,00
11:57:53	10	106.690,00
11:57:54	20	106.830,00
11:58:00	1.200	106.510,00
11:58:00	1.602	106.500,00
12:00:02	10	106.450,00
12:02:25	35	106.490,00
12:04:58	20	106.180,00
12:04:58	3.117	106.170,00
12:08:16	10	106.480,00
12:08:16	585	106.490,00
12:08:16	1.000	106.840,00
12:08:16	100	106.920,00
12:08:16	1.000	106.930,00
12:08:16	1.305	107.110,00
12:09:56	1.080	106.350,00
12:14:47	100	106.360,00
12:16:47	10	106.250,00
12:16:47	1.000	106.280,00
12:16:47	1.629	106.290,00
12:17:07	10	106.300,00
12:17:07	1.121	106.290,00
12:18:15	20	106.330,00
12:19:11	10	106.300,00
12:19:11	18.539	106.290,00
12:20:00	1.080	106.330,00
12:20:00	165	106.340,00
12:20:10	10	106.300,00
12:20:10	24.484	106.290,00
12:27:06	1.377	106.150,00
12:27:18	30	106.220,00
12:27:52	10	106.180,00
12:28:22	1.464	106.210,00
12:28:52	10	106.150,00
12:29:19	120	106.270,00
12:32:01	5	106.350,00
12:32:17	10	106.150,00
12:33:33	10	106.340,00
12:33:33	195	106.350,00
12:33:52	1.705	106.360,00
12:36:35	941	106.430,00
12:49:27	10	106.540,00
12:49:28	352	106.580,00
12:50:38	3	106.450,00
12:51:29	10	106.540,00
12:51:49	10	106.560,00
12:53:13	10	106.550,00
12:53:40	10	106.630,00
12:54:33	10	106.550,00
12:54:49	10	106.670,00
12:54:59	809	106.550,00
12:56:46	2.809	106.770,00
12:57:22	1.317	106.440,00
12:58:23	68	106.500,00
12:58:57	900	106.430,00
13:00:35	10	106.370,00
13:00:35	64	106.410,00
13:04:06	100	106.460,00
13:04:06	100.052	106.500,00
13:05:35	64	106.370,00
13:06:12	15.000	106.360,00
13:20:04	3.889	106.350,00
13:36:42	687	106.360,00
13:46:59	93	106.490,00
13:50:48	1	106.380,00
13:51:19	10	106.480,00
13:52:29	29	106.380,00
13:53:45	145	106.490,00
13:54:58	5.002	106.500,00
13:56:03	10	106.490,00
13:56:07	790	106.500,00
13:56:27	717	106.480,00
13:59:37	40	106.470,00
14:01:59	80	106.480,00
14:04:28	13	106.380,00
14:04:59	10	106.470,00
14:04:59	9.803	106.480,00
14:05:24	720	106.470,00
14:05:24	1.113	106.480,00
14:05:36	600	106.470,00
14:07:18	10	106.440,00
14:07:18	2.790	106.400,00
14:13:52	160	106.440,00
14:16:28	6.200	106.380,00
14:16:28	5.051	106.370,00
14:16:28	82.837	106.350,00
14:17:44	441	106.450,00
14:18:09	909	106.430,00
14:18:10	2.160	106.440,00
14:20:05	10	106.470,00
14:20:05	2.294	106.480,00
14:31:37	26	106.300,00
14:33:18	10	106.460,00
14:33:18	1.000	106.470,00
14:34:12	12.828	106.480,00
14:35:47	1.210	106.470,00
14:36:40	545	106.310,00
14:42:21	845	106.350,00
14:42:59	936	106.360,00
14:43:17	5.013	106.350,00
14:43:38	13	106.310,00
14:43:53	1.846	106.300,00
14:44:04	50	106.000,00
14:44:29	719	106.340,00
14:45:06	10	106.040,00
14:45:06	100	106.030,00
14:45:06	677	106.010,00
14:45:13	348	106.350,00
14:52:27	1	106.290,00
14:53:51	481	106.340,00
14:53:51	31.594	106.350,00
14:59:58	45	106.480,00
15:02:07	32	106.300,00
15:07:43	117	106.470,00
15:12:59	69.348	106.480,00
15:26:54	92	106.380,00
15:29:58	400	106.310,00
15:31:09	10	106.460,00
15:31:09	1.000	106.470,00
15:31:09	3.892	106.480,00
15:31:09	25	106.500,00
15:31:09	1.273	107.060,00
15:31:17	20	106.490,00
15:33:08	150	106.320,00
15:38:32	3	106.550,00
15:44:14	7	106.700,00
15:45:12	10	106.860,00
15:45:18	10	106.660,00
15:49:57	10	106.680,00
15:50:04	10	106.370,00
15:51:24	30	106.760,00
15:51:24	4.470	107.060,00
15:52:01	100	106.420,00
15:52:26	110	106.590,00
15:54:53	10	106.680,00
15:54:53	1.230	106.570,00
15:54:53	3.360	106.500,00
15:55:17	10.000	106.380,00
15:57:16	100	106.480,00
15:58:05	10	106.580,00
15:59:24	10	106.680,00
15:59:24	890	106.920,00
16:00:07	10	106.640,00
16:00:08	10	106.810,00
16:00:08	1.320	106.820,00
16:00:08	1.670	106.970,00
16:00:16	10	106.610,00
16:00:18	730	106.590,00
16:00:23	392	106.580,00
16:00:27	100	106.480,00
16:00:32	1.320	106.610,00
16:00:53	5.000	106.600,00
16:01:42	10	106.330,00
16:01:56	59	106.310,00
16:07:35	10	106.490,00
16:07:35	190	106.580,00
16:07:50	48.001	106.400,00
16:10:01	390	106.580,00
16:12:19	2.099	106.400,00
16:14:48	76	106.390,00
16:26:36	3.043	106.400,00
16:26:36	3.100	106.500,00
16:26:36	220	106.580,00
16:26:36	3.637	106.600,00
16:27:58	7	106.320,00
16:30:08	70	106.600,00
16:35:13	20	106.320,00
16:38:31	35	106.590,00
16:48:20	14	106.300,00
16:50:26	693	106.590,00
16:52:48	1.182	106.300,00
17:00:07	298	106.250,00
	P. Cierre	106.250,00
	555.162	106.436,79
	Inm.	c/a: 106.000,00
11:11:55	10	106.700,00
11:12:00	10	106.710,00
11:12:06	140	106.700,00
11:18:05	1	106.230,00
11:20:08	2.233	106.800,00
11:27:54	10	106.080,00
11:28:06	10	106.280,00
11:28:52	177	106.090,00
11:32:10	10	106.500,00
11:32:15	10	106.300,00
11:32:20	753	106.210,00
11:34:31	110	106.600,00
12:00:02	247	106.320,00
12:03:27	5	106.400,00
12:04:58	20	106.130,00
12:09:56	1.080	106.260,00
12:27:52	20	106.090,00
12:29:19	120	106.180,00
12:32:01	5	106.260,00
12:33:52	1.705	106.270,00
12:51:29	30	106.410,00
12:53:06	100	106.320,00
12:53:40	859	106.410,00
12:56:31	80	106.600,00
13:00:35	20	106.310,00
13:00:35	44	106.320,00
13:26:51	420	106.310,00
13:36:42	10	106.230,00
13:36:42	465	106.170,00
13:51:19	217	106.390,00
13:53:45	145	106.400,00
13:55:28	5.000	106.410,00
13:56:03	10	106.400,00
13:56:07	790	106.410,00
13:56:27	8.491	106.390,00
14:44:29	719	106.250,00
14:45:10	177	105.920,00
14:45:13	57	106.260,00
14:54:08	400	106.220,00
15:12:30	85	106.340,00
15:29:58	400	106.180,00
15:31:17	10	106.300,00
15:50:04	30	106.500,00
15:52:01	10	106.330,00
15:53:37	10	106.490,00
15:53:37	90	106.500,00
15:53:37	418	106.570,00
15:53:37	39.482	106.600,00
15:54:54	10	106.410,00
15:57:16	94	106.390,00
16:00:09	10	106.600,00
16:00:18	10	106.500,00

VOLVER AL INICIO

16:10:01	390	106.490,00
	P. Cierre	106.490,00
	65.759	106.518,85

BPOC7

	24hs.	c/a: 99.550,00
11:00:15	1.600	98.610,00
11:03:07	9	98.810,00
11:03:07	24	99.500,00
11:03:48	509	99.490,00
11:03:48	133	99.500,00
11:03:57	1.670	99.550,00
11:04:03	40	99.700,00
11:05:44	135	99.830,00
11:06:24	1.085	99.910,00
11:07:08	160	99.900,00
11:07:13	19.960	99.700,00
11:08:15	180	99.910,00
11:08:15	35	100.490,00
11:08:15	500	100.500,00
11:08:15	9.585	101.490,00
11:09:36	1.000	100.500,00
11:09:52	300	100.000,00
11:10:47	39	99.990,00
11:11:49	135	99.720,00
11:12:23	43	99.970,00
11:12:23	100	99.980,00
11:13:24	100	99.710,00
11:13:24	43	99.720,00
11:13:24	100	99.710,00
11:13:41	200	99.720,00
11:13:41	19.700	99.750,00
11:16:20	1	99.990,00
11:17:22	400	99.760,00
11:18:36	200	100.280,00
11:20:44	1.150	100.430,00
11:21:18	800	100.830,00
11:21:18	4.208	100.840,00
11:23:59	9.702	100.500,00
11:25:05	10	100.320,00
11:25:05	415	100.310,00
11:26:57	35	100.500,00
11:27:36	2.817	100.310,00
11:28:59	131	100.520,00
11:31:56	28.475	100.500,00
11:35:40	5.364	100.490,00
11:38:52	939	100.210,00
11:38:59	1.000	100.480,00
11:39:18	378	100.490,00
11:42:43	130	100.480,00
11:43:32	2.610	100.490,00
11:46:55	100	100.390,00
11:46:55	1.000	100.280,00
11:46:57	100	100.270,00
11:46:57	100	100.260,00
11:46:59	567	100.250,00
11:46:59	1	100.210,00
11:47:12	221	100.200,00
11:48:51	10	100.180,00
11:48:51	2.369	100.200,00
11:51:01	3.800	100.160,00
11:51:02	1.200	100.000,00
11:52:03	290	100.180,00
11:52:40	910	100.170,00
11:58:14	84.689	100.200,00
12:06:28	4.600	100.120,00
12:06:39	1.100	100.090,00
12:06:39	200	100.080,00
12:06:39	20	100.050,00
12:06:57	1.100	99.750,00
12:07:23	10	99.770,00
12:07:23	10.000	99.760,00
12:07:23	59.398	99.750,00
12:11:29	280	99.700,00
12:11:36	100	99.640,00
12:11:43	3.260	99.700,00
12:12:23	10	99.690,00
12:12:23	10	99.700,00
12:12:59	110	99.690,00
12:13:52	10.000	99.700,00
12:13:57	100	99.690,00
12:15:00	18.284	99.700,00
12:16:33	10	99.000,00
12:17:15	98.858	99.700,00
12:18:30	1.100	99.820,00
12:20:20	2.000	99.780,00
12:20:24	500	99.720,00
12:24:23	1.035	99.830,00
12:24:53	75	99.710,00
12:29:19	5.575	99.880,00
12:30:52	300	99.890,00
12:32:06	4	99.710,00
12:32:58	10	99.880,00
12:33:07	700	99.890,00
12:33:07	100	99.990,00
12:33:07	300	100.000,00
12:34:36	23	99.700,00
12:34:56	600	99.950,00
12:35:28	500	99.970,00
12:38:20	1.000	100.020,00
12:39:07	10	99.720,00
12:40:15	103	100.010,00
12:40:38	7	99.720,00
12:42:11	109	100.000,00
12:44:36	10	99.980,00
12:44:36	1.100	99.990,00
12:44:36	1.100	99.980,00
12:44:37	100	99.990,00
12:44:37	100	99.980,00
12:44:37	100	99.990,00
12:44:37	100	99.980,00
12:48:04	210	99.800,00
12:48:44	24.681	99.550,00
12:53:08	669	99.990,00
12:53:57	101	99.560,00
12:56:13	38	99.510,00
13:12:06	209	99.980,00
13:12:38	30	99.990,00
13:12:46	282	99.980,00
13:14:49	1.302	99.990,00
13:17:48	2.980	99.800,00
13:19:24	200	99.650,00
13:20:35	2.096	99.800,00
13:20:38	10	99.790,00
13:20:42	4.012	99.800,00
13:30:07	1	99.790,00
13:34:47	9	99.780,00
13:34:47	991	99.790,00
13:37:48	93	99.780,00
13:40:39	500	99.660,00
13:40:57	4.009	99.790,00
13:52:09	2.090	99.780,00
13:55:50	23.490	99.790,00
13:58:49	2.049	99.700,00
14:11:01	10	99.780,00
14:13:12	629	99.790,00
14:13:32	60	99.720,00
14:20:19	10	99.780,00
14:20:19	1.181	99.790,00
14:20:19	2.710	99.800,00
14:21:57	128	99.710,00
14:22:34	538	99.790,00
14:22:34	27.586	99.800,00
14:27:01	310	99.730,00
14:31:34	10	99.790,00
14:34:28	10	99.740,00
14:36:16	110	99.790,00
14:36:16	19.560	99.800,00
14:41:32	10	99.790,00
14:42:00	339	99.800,00
14:45:01	10	99.780,00
14:46:51	26.509	99.790,00
14:46:51	7.483	99.800,00
14:47:23	1.258	99.780,00
14:54:10	5.000	99.790,00
14:54:10	34.760	99.800,00
14:54:57	10	99.790,00
14:54:57	2.200	99.800,00
15:00:05	100	99.790,00
15:00:05	699	99.800,00
15:00:49	10	99.790,00
15:00:53	5.000	99.800,00
15:01:15	10	99.790,00
15:01:17	9.146	99.800,00
15:02:32	100	99.790,00
15:02:32	1.879	99.800,00
15:02:37	48	99.630,00
15:03:31	100	99.800,00
15:05:05	1.396	99.750,00
15:07:56	10	99.630,00
15:09:06	10	99.790,00
15:09:06	29.990	99.800,00
15:14:12	10	99.790,00
15:14:13	49.502	99.800,00
15:18:21	288	100.000,00
15:18:37	111	100.190,00
15:18:37	2.500	100.200,00
15:19:57	20.078	99.800,00
15:21:35	632	99.880,00
15:22:13	600	99.810,00
15:22:13	105.837	99.800,00
15:23:15	600	99.760,00
15:25:04	10	99.790,00
15:25:05	772	99.800,00
15:25:06	400	99.790,00
15:27:50	400	99.800,00
15:30:39	1.000	99.710,00
15:30:39	7.841	99.700,00
15:30:53	1.240	99.780,00
15:33:22	10	99.790,00
15:33:22	6.090	99.800,00
15:37:00	1.100	99.780,00
15:37:04	10	99.790,00
15:37:14	5.410	99.800,00
15:39:15	10	99.790,00
15:39:15	1.898	99.800,00
15:41:17	2.140	99.790,00
15:46:08	1.230	99.800,00
15:46:11	10	99.790,00
15:46:11	1.000	99.780,00
15:46:16	20	99.790,00
15:46:41	590	99.800,00
15:48:21	1.660	99.780,00
15:48:28	790	99.710,00
15:52:09	290	99.770,00
15:52:09	110	99.790,00
15:52:09	4.500	99.800,00
15:55:17	400	99.790,00
15:55:17	9.163	99.800,00
15:57:14	310	99.710,00
15:57:14	2.849	99.700,00
15:58:51	10	99.680,00
15:58:51	10	99.690,00
15:58:51	2.980	99.700,00
16:09:03	150	99.500,00
16:09:28	1.911	99.690,00
16:16:49	100	99.670,00
16:16:49	2.129	99.690,00
16:16:49	28.186	99.700,00
16:29:47	10	99.690,00
16:30:38	1.781	99.700,00
16:38:55	12.347	99.650,00
16:45:51	5	99.600,00
16:46:04	510	99.510,00
16:46:04	366	99.500,00
16:48:02	704	99.650,00
16:49:07	227.404	99.700,00
16:53:00	500	99.750,00
16:53:06	199.638	99.700,00
16:53:56	1	100.000,00
17:00:25	200.000	99.800,00
	P. Cierre	99.800,00
	1.494.752	99.814,834

	Inm.	c/a: 99.870,00
11:03:49	100	99.380,00
11:04:03	20	99.460,00
11:11:49	178	99.600,00
11:13:24	43	99.590,00
11:17:22	400	99.640,00
11:26:57	35	100.410,00
11:38:59	453	100.390,00
11:46:57	100	100.280,00
11:47:12	120	100.180,00
11:47:12	101	100.170,00
11:51:02	30	99.970,00
12:06:28	240	100.000,00
12:11:30	180	99.610,00
12:11:36	20	99.580,00
12:13:57	100	99.570,00
12:29:19	5.795	99.790,00
12:30:52	300	99.800,00
12:32:58	220	99.790,00
12:53:57	101	99.440,00
12:59:16	28	99.390,00
13:12:38	30	99.900,00
13:17:48	42	99.680,00
13:20:38	300	99.700,00
13:38:53	10	99.690,00
13:38:53	340	99.700,00
13:38:53	650	99.980,00
13:44:28	914	99.700,00
14:11:01	10	99.690,00
14:13:12	629	99.700,00
14:27:01	310	99.610,00
14:28:31	210	99.700,00
14:31:34	189	99.980,00
14:41:32	10	99.700,00
14:42:00	339	99.710,00
15:00:49	10	99.700,00
15:00:50	250	99.980,00
15:01:15	10	99.700,00
15:01:17	7.046	99.710,00
15:05:05	684	99.660,00
15:06:04	111	99.520,00
15:18:37	111	99.970,00
15:23:15	600	99.670,00
15:44:48	840	99.700,00
15:48:21	1.660	99.660,00
15:48:28	290	99.590,00
16:10:15	100	99.600,00
	P. Cierre	99.600,00
	24.259	99.750,053

BPOD7

	24hs.	c/a: 98.400,00
11:00:01	57	98.400,00
11:01:52	1	99.300,00
11:02:55	200	98.420,00
11:04:21	160	98.750,00
11:04:54	20	99.190,00
11:04:54	49	99.200,00
11:05:33	2	98.410,00
11:05:39	11	98.490,00
11:05:44	89	98.520,00
11:06:09	625	99.030,00
11:09:03	207	99.010,00
11:09:03	240	99.020,00
11:09:03	253	99.030,00
11:11:30	3.100	99.020,00
11:18:25	20	99.030,00
11:18:27	19.026	99.000,00
11:19:57	100	98.980,00
11:19:59	374	98.990,00
11:20:26	100	98.980,00
11:21:21	21.164	99.000,00
11:21:28	40	99.030,00
11:21:29	244	99.190,00
11:22:13	142	99.180,00
11:25:03	90	98.840,00
11:25:14	140	99.080,00
11:25:46	100	99.090,00
11:25:51	858	99.200,00
11:25:51	1.142	99.290,00
11:26:02	4	99.090,00
11:26:02	1.455	99.080,00
11:26:02	634	99.000,00
11:27:10	1.400	99.260,00
11:27:40	240	99.270,00
11:27:40	858	99.290,00
11:27:40	2.565	99.300,00
11:28:24	315	99.560,00
11:29:04	200	99.500,00
11:29:06	1.065	99.310,00
11:29:27	100	99.540,00
11:29:56	410	99.310,00
11:30:15	425	99.540,00
11:30:15	1.375	99.550,00
11:30:49	3	99.530,00
11:31:32	100	99.310,00
11:31:49	5	99.540,00
11:31:53	35	99.500,00
11:32:24	1.312	99.490,00
11:33:22	65	99.310,00
11:33:26	400	99.490,00
11:34:56	3.985	99.460,00
11:36:56	100	99.400,00
11:37:18	198	99.460,00
11:37:41	140	99.310,00
11:37:41	2.959	99.300,00
11:38:50	42	99.100,00
11:39:06	5	99.300,00
11:39:11	398	99.100,00
11:40:42	5.128	99.090,00
11:40:47	21.042	99.100,00
11:42:21	915	99.290,00
11:45:30	10	99.270,00
11:45:30	140	99.290,00
11:45:30	352	99.300,00
11:45:38	6.250	99.010,00
11:45:41	140	99.030,00
11:45:41	3.080	99.010,00
11:45:49	10.000	99.000,00
11:45:50	10	99.280,00
11:45:50	369	99.300,00
11:45:52	140	99.000,00
11:45:52	100	98.880,00
11:45:55	4.000	98.860,00
11:46:09	200	98.620,00
11:46:09	201	98.600,00
11:46:12	302	98.500,00
11:46:12	66	98.400,00
11:47:18	3.440	98.200,00
11:47:23	7.153	98.400,00
11:47:32	85	99.220,00
11:47:32	27.724	98.400,00
11:47:34	100	99.250,00
11:47:35	1.623	99.170,00
11:48:06	100	98.510,00
11:48:16	85	98.660,00
11:48:29	1.530	98.540,00
11:48:50	807	98.550,00
11:49:48	15	98.660,00
11:51:01	1	98.670,00
11:51:52	100	98.760,00
11:51:54	140	98.970,00
11:54:27	150	99.270,00
11:54:58	100	99.100,00
11:55:42	18.011	99.270,00
12:00:28	10	99.100,00
12:00:28	1.606	99.010,00
12:01:40	340	99.000,00
12:03:09	100	98.700,00
12:03:09	100	98.680,00
12:03:09	162	98.660,00
12:03:09	481	98.400,00
12:04:50	140	99.000,00
12:04:50	100	99.220,00
12:04:50	1.400	99.230,00
12:04:50	4.000	99.240,00
12:04:50	4.500	99.250,00
12:07:22	1.600	98.990,00
12:07:22	1.140	99.000,00
12:07:22	20	99.100,00
12:10:07	1.599	99.070,00
12:10:21	4.180	99.100,00
12:10:28	100	99.180,00
12:10:33	200	99.070,00
12:10:40	2.000	99.100,00
12:11:57	4	99.040,00
12:16:45	3.044	98.710,00
12:16:55	200	98.590,00
12:16:55	297	98.580,00
12:21:50	3.985	98.510,00
12:22:51	14	98.430,00
12:24:48	587	98.700,00
12:25:15	36	98.510,00
12:28:35	4.800	98.700,00
12:30:24	10	98.690,00
12:31:54	252	98.730,00
12:32:27	48	98.780,00
12:32:48	500	98.690,00
12:33:08	10	98.740,00
12:33:08	100	98.760,00
12:33:26	29.996	98.770,00
12:35:04	222	98.760,00
12:36:35	2.500	98.780,00
12:37:32	100	98.440,00
12:37:35	223	98.740,00
12:37:36	14.719	98.770,00
12:47:11	4.140	98.650,00
12:47:15	1.400	98.610,00
12:47:18	5.000	98.600,00
12:48:13	121	98.560,00
12:49:06	200.000	98.550,00
12:49:06	5.000	98.500,00
12:49:29	4.019	98.560,00
12:51:24	12	98.600,00
12:54:40	114	98.700,00
12:55:48	200	98.850,00
12:55:48	700	98.860,00
12:55:48	1.400	98.870,00
12:56:40	104	98.780,00
12:57:46	1.897	98.860,00
12:58:20	243.800	98.800,00
13:00:46	7.732	98.780,00
13:00:46	840	98.710,00
13:01:48	141	98.800,00
13:02:08	154	98.850,00
13:02:08	703	98.860,00
13:02:08	31	98.980,00
13:02:08	431	98.860,00
13:03:21	2	98.700,00
13:03:21	100	98.610,00
13:03:21	482	98.600,00
13:03:21	6.126	98.480,00
13:05:04	2.982	98.430,00
13:05:17	341	98.680,00
13:05:17	287	98.790,00
13:05:17	1.259	98.970,00
13:05:17	100	98.990,00
13:05:17	1.613	99.090,00
13:05:21	1.722	98.860,00
13:05:21	140	99.080,00
13:05:21	321	99.090,00
13:06:06	183	98.450,00
13:07:17	183	98.860,00
13:07:17	140	98.870,00
13:07:17	238	98.990,00
13:07:17	1.767	99.080,00
13:07:18	140	98.880,00
13:07:43	100	98.460,00
13:09:07	100	98.480,00
13:09:16	232	98.880,00
13:14:02	148	98.630,00
13:16:38	10	98.870,00
13:16:38	598	98.880,00
13:16:38	9.100	98.890,00
13:16:38	871	98.900,00
13:16:52	208	98.870,00
13:16:52	190	98.880,00
13:16:52	640	98.890,00
13:16:52	122	98.900,00
13:17:00	1.172	98.640,00
13:17:01	500	98.890,00
13:17:18	672	98.880,00
13:18:18	157	98.900,00
13:18:18	2.852	99.000,00
13:18:38	669	98.990,00
13:18:49	3	98.940,00
13:19:09	10	98.740,00
13:19:09	75	98.620,00
13:20:17	5.216	98.990,00
13:21:29	10	98.970,00
13:21:29	629	98.980,00
13:21:46	5.010	98.970,00
13:22:27	10	98.960,00
13:22:54	1.078	99.000,00
13:24:38	1.140	98.940,00
13:24:47	500	98.900,00
13:24:47	100	98.860,00
13:24:47	100	98.900,00
13:24:50	500	98.860,00
13:25:42	101	98.900,00
13:26:33	6.080	98.890,00
13:31:51	4.764	98.900,00
13:32:15	100	98.890,00
13:32:23	19.066	98.900,00
13:33:19	10	98.780,00
13:33:20	20	98.880,00
13:33:25	700	98.760,00
13:33:31	650	98.530,00
13:34:04	6	98.790,00
13:34:13	10	98.750,00
13:34:38	1.374	98.790,00
13:34:47	61	98.800,00
13:38:03	82	98.790,00
13:38:03	130	98.800,00
13:38:29	115	98.790,00
13:40:47	1.000	98.610,00
13:44:40	20	98.750,00
13:44:40	390	98.740,00
13:45:58	10	98.720,00
13:46:21	397	98.740,00
13:49:57	100	98.700,00
13:53:00	10	98.690,00
13:53:09	10	98.680,00
13:53:09	3.990	98.640,00
13:54:28	113	98.710,00
13:54:28	10	98.730,00
13:54:28	99	98.790,00
13:54:28	235.696	98.800,00
14:06:39	500	98.790,00
14:06:39	1.916	98.800,00
14:07:37	10	98.780,00
14:07:37	12.005	98.700,00
14:08:05	10	98.690,00
14:08:05	200	98.620,00
14:08:05	3.990	98.600,00
14:08:16	573	98.700,00
14:08:17	20	98.690,00
14:08:22	30.552	98.700,00
14:13:07	60	98.650,00
14:13:44	4.455	98.700,00
14:17:13	10	98.690,00
14:17:15	4.082	98.700,00
14:17:39	10	98.690,00
14:18:04	90	98.700,00
14:23:23	600	98.690,00
14:23:36	2.174	98.680,00
14:23:36	85.399	98.700,00
14:24:27	2.000	99.000,00
14:24:43	228	98.710,00
14:26:43	3.990	98.980,00
14:26:43	1.172	98.760,00
14:26:43	6.838	98.750,00
14:27:09	140	98.980,00
14:27:09	39	98.900,00
14:28:57	10	98.800,00
14:28:57	21	98.750,00
14:29:31	2.090	98.850,00
14:30:00	50	98.890,00
14:31:01	230	98.850,00
14:31:58	898	98.890,00
14:33:03	12.267	98.850,00
14:34:29	560	98.760,00
14:35:37	100	98.750,00
14:36:07	10	98.760,00
14:36:59	1	98.750,00
14:37:43	1.771	98.760,00
14:42:27	1.253	98.840,00
14:42:27	134	98.850,00
14:45:25	495	98.750,00
14:46:14	1.638	98.800,00
14:46:29	10	98.830,00
14:46:29	3.653	98.840,00
14:48:25	11.619	98.800,00
14:51:35	106	98.760,00
14:52:04	7	98.790,00
14:52:44	1.294	98.760,00
14:52:51	7.731	98.750,00
14:55:33	1.000	98.760,00
14:55:33	27.536	98.750,00
14:59:23	50	98.650,00
14:59:26	7	98.610,00
14:59:26	18.556	98.600,00
14:59:53	506	98.590,00
15:00:34	1.925	98.570,00
15:02:37	4.732	98.700,00
15:03:07	48	98.610,00
15:03:31	110	98.580,00
15:05:36	277	98.570,00
15:07:22	59	98.550,00
15:08:31	77	98.560,00
15:09:31	10	98.630,00
15:09:31	911	98.650,00
15:12:47	10	98.660,00
15:13:42	294	98.670,00
15:13:42	5.100	98.690,00
15:13:42	12.214	98.700,00
15:15:17	5	98.650,00
15:15:58	2.000	98.700,00
15:16:35	200	98.690,00
15:17:47	5	98.650,00
15:18:18	124	98.690,00
15:18:19	169	98.650,00
15:18:19	280	98.600,00
15:18:19	40	98.590,00
15:19:42	609	98.690,00
15:21:18	400	98.590,00
15:22:29	602	98.550,00
15:23:46	794	98.540,00
15:24:57	340	98.670,00
15:25:03	58	98.690,00
15:25:09	66.945	98.600,00
15:27:26	5.425	98.690,00
15:34:24	606	98.580,00
15:34:24	500	98.570,00
15:34:24	4.734	98.550,00
15:35:02	10	98.580,00
15:35:22	10	98.620,00
15:35:28	10	98.640,00
15:36:04	1.038	98.630,00
15:36:52	1	98.580,00
15:37:14	12	98.630,00
15:37:14	19.541	98.640,00
15:38:04	10	98.600,00
15:38:04	7.367	98.640,00
15:41:23	10.000	98.630,00
15:41:23	15.730	98.640,00
15:41:57	1.700	98.600,00
15:42:11	9	98.580,00
15:42:11	500	98.530,00
15:42:11	100	98.520,00
15:42:11	400	98.510,00

VOLVER AL INICIO

15:42:11	440	98.500,00
15:42:22	667	98.600,00
15:42:39	1.004	98.640,00
15:44:13	812	98.630,00
15:44:47	8	98.470,00
15:45:23	728	98.610,00
15:46:49	100	98.620,00
15:46:49	100	98.630,00
15:46:49	2.747	98.640,00
15:51:31	95	98.620,00
15:52:07	2.008	98.630,00
15:52:07	13.081	98.640,00
15:52:38	2.505	98.620,00
15:53:41	10	98.630,00
15:53:41	9.078	98.640,00
15:56:16	100	98.680,00
15:56:16	100	98.480,00
15:56:55	111	98.620,00
15:57:28	100	98.640,00
15:57:28	22	98.680,00
15:57:28	38	98.700,00
15:57:29	22	98.790,00
15:57:38	100	98.700,00
15:57:40	100	98.760,00
15:57:40	10	98.770,00
15:57:40	4.290	98.790,00
16:00:05	371	98.800,00
16:01:13	63	98.790,00
16:01:29	449	98.800,00
16:03:01	1.427	98.760,00
16:03:01	500	98.750,00
16:03:04	4.640	98.700,00
16:03:08	357	98.640,00
16:03:08	954	98.620,00
16:05:24	20	98.690,00
16:10:55	10.010	98.780,00
16:16:47	1.258	98.800,00
16:17:21	10	98.790,00
16:17:21	18.015	98.800,00
16:17:38	710	98.790,00
16:17:38	9.879	98.800,00
16:18:04	710	98.790,00
16:18:17	87.960	98.800,00
16:19:43	8.819	98.790,00
16:19:43	980	98.690,00
16:19:46	1.400	98.710,00
16:19:46	140	98.690,00
16:20:17	1.114	98.790,00
16:21:34	1.462	98.700,00
16:22:07	472	98.480,00
16:23:27	426	98.660,00
16:27:09	100	98.670,00
16:27:11	1.588	98.700,00
16:28:10	416	98.610,00
16:31:02	6.976	98.700,00
16:35:13	170	98.650,00
16:36:39	57	98.700,00
16:47:01	560	98.640,00
16:47:01	1.470	98.620,00
16:47:01	26	98.610,00
16:47:01	3.305	98.600,00
16:48:02	2.186	98.650,00
16:53:00	5.500	98.750,00
	P. Cierre	98.750,00
	1.703.365	98.754,881
	Inm.	c/a: 98.500,00
11:04:46	140	98.660,00
11:04:55	20	98.670,00
11:05:44	20	98.400,00
11:08:56	80	98.930,00
11:08:57	460	98.940,00
11:18:23	20	98.930,00
11:18:25	20	98.940,00
11:18:29	3.714	98.910,00
11:19:57	100	98.890,00
11:19:59	374	98.900,00
11:20:26	21	98.890,00
11:20:39	60	98.600,00
11:20:47	79	98.890,00
11:21:27	40	98.910,00
11:21:28	60	98.940,00
11:21:29	246	99.100,00
11:21:30	3.326	99.460,00
11:23:24	978	98.700,00
11:27:40	200	99.170,00
11:27:40	100	99.180,00
11:37:18	100	99.300,00
11:37:18	198	99.370,00
11:37:42	200	99.210,00
11:40:42	80	99.000,00
11:41:07	15	99.010,00
11:45:23	107	99.170,00
11:47:23	107	98.510,00
11:47:23	27	98.500,00
11:47:31	240	99.120,00
11:47:32	85	99.140,00
11:47:33	20	99.160,00
11:47:34	100	99.170,00
11:47:35	1.623	99.080,00
11:48:06	20	98.420,00
11:49:33	567	98.400,00
11:51:52	100	98.670,00
11:51:52	22	98.680,00
11:51:52	3.028	99.390,00
11:52:20	118	98.880,00
11:53:54	1	98.890,00
11:53:54	141	99.390,00
11:54:27	150	99.180,00
12:01:20	67	98.920,00
12:04:03	1	98.910,00
12:04:11	153	98.900,00
12:04:48	35	98.890,00
12:07:02	2.163	98.580,00
12:10:07	199	98.950,00
12:16:55	200	98.590,00
12:17:10	1.050	98.580,00
12:28:35	450	98.600,00
12:28:35	54	98.610,00
12:35:03	222	98.640,00
12:37:34	200	98.660,00
12:48:13	121	98.470,00
12:53:55	157	98.680,00
12:54:40	114	98.580,00
12:57:41	843	98.680,00

13:02:08	139	98.700,00
13:02:08	51	98.720,00
13:02:08	170	98.750,00
13:04:20	220	98.370,00
13:04:20	160	98.360,00
13:07:17	200	98.740,00
13:07:17	4.769	98.750,00
13:18:38	432	98.900,00
13:18:38	97	98.910,00
13:18:38	1.424	99.270,00
13:24:38	630	98.750,00
13:24:47	100	98.810,00
13:24:50	500	98.740,00
13:26:33	10	98.790,00
13:31:51	362	98.800,00
13:31:52	724	98.810,00
13:33:19	10	98.690,00
13:44:40	410	98.670,00
13:49:57	100	98.610,00
13:53:00	10	98.600,00
13:58:29	2	98.690,00
14:03:25	150	98.700,00
14:07:37	32	98.670,00
14:08:17	20	98.600,00
14:13:44	654	98.610,00
14:14:41	370	98.600,00
14:17:15	2	98.610,00
14:17:39	610	98.600,00
14:27:09	31	98.850,00
14:33:51	100	98.720,00
14:34:31	200	98.670,00
14:40:17	200	98.660,00
14:40:17	397	98.670,00
14:41:12	100	98.680,00
14:41:14	5	98.720,00
14:43:16	23	98.760,00
14:51:18	10.000	98.710,00
14:55:33	8.154	98.660,00
14:59:23	50	98.560,00
14:59:26	5.180	98.510,00
14:59:53	6	98.500,00
15:03:31	110	98.460,00
15:05:27	150	98.600,00
15:05:36	150	98.460,00
15:05:36	275	98.450,00
15:05:36	61	98.440,00
15:05:36	20	98.410,00
15:05:36	500	98.200,00
15:05:36	100	98.000,00
15:05:36	300	97.750,00
15:05:36	94	97.000,00
15:09:31	220	98.530,00
15:12:47	10	98.570,00
15:14:33	2.378	98.610,00
15:14:33	120	98.620,00
15:14:33	502	99.200,00
15:17:47	245	98.530,00
15:18:19	60	98.520,00
15:21:09	100	98.590,00
15:31:55	198	98.600,00
15:35:02	10	98.490,00
15:35:02	22	98.500,00
15:35:02	555	98.550,00
15:39:12	808	98.500,00
15:52:46	10	98.540,00
15:56:16	422	98.500,00
15:57:28	16	98.550,00
15:57:28	22	98.560,00
16:16:45	679	98.690,00
16:16:47	100	98.700,00
16:16:49	579	98.710,00
16:20:17	1.014	98.700,00
16:21:34	412	98.610,00
16:26:12	100	98.920,00
16:26:13	1.282	98.930,00
	P. Cierre	98.930,00
	71.564	98.774,618

	BPY26	
	24hs.	c/a: 104.200,00
11:00:00	500	104.590,00
11:00:26	100	104.570,00
11:00:44	1.600	104.250,00
11:01:53	100	104.510,00
11:02:32	900	104.220,00
11:02:51	800	104.200,00
11:02:54	100	104.220,00
11:03:05	200	104.210,00
11:03:05	4.400	104.200,00
11:03:13	200	104.390,00
11:03:21	100	104.370,00
11:03:41	2.700	104.200,00
11:03:45	200	103.960,00
11:03:50	400	104.350,00
11:04:04	500	104.340,00
11:04:10	1.700	104.330,00
11:04:10	4.700	104.340,00
11:04:10	300	104.350,00
11:04:10	2.800	104.400,00
11:04:11	100	104.390,00
11:04:14	400	104.400,00
11:04:29	100	104.010,00
11:04:32	100	104.400,00
11:04:35	100	104.010,00
11:04:40	300	104.020,00
11:04:42	100	104.380,00
11:04:45	3.300	104.020,00
11:04:46	200	104.010,00
11:04:46	400	104.000,00
11:04:46	1.300	103.990,00
11:04:58	100	104.000,00
11:05:03	2.800	103.990,00
11:05:34	100	104.190,00
11:06:12	100	104.010,00
11:06:12	2.100	103.990,00
11:06:33	600	104.130,00
11:06:56	800	103.990,00
11:07:03	3.000	103.980,00
11:07:21	100	103.990,00
11:07:21	100	104.090,00
11:07:37	200	103.970,00
11:07:42	200	104.080,00
11:07:59	6.600	103.960,00
11:08:18	1.200	103.950,00
11:08:37	200	103.800,00

11:08:51	100	103.540,00
11:09:14	2.800	103.950,00
11:09:19	100	103.620,00
11:09:19	1.100	103.610,00
11:09:44	700	103.950,00
11:10:32	3.100	103.630,00
11:10:34	300	103.950,00
11:10:36	900	103.630,00
11:10:55	1.500	103.920,00
11:11:04	400	103.750,00
11:11:18	10.500	103.800,00
11:11:19	100	103.920,00
11:11:30	300	103.900,00
11:11:30	500	103.810,00
11:11:39	200	103.900,00
11:11:44	1.900	103.920,00
11:12:10	1.100	103.810,00
11:12:10	1.400	103.920,00
11:12:10	5.000	103.930,00
11:12:10	3.900	103.940,00
11:12:10	13.600	103.950,00
11:12:10	2.400	103.960,00
11:12:10	1.600	104.000,00
11:12:36	100	104.060,00
11:12:51	800	104.000,00
11:12:52	1.500	104.060,00
11:13:03	3.100	104.070,00
11:13:39	1.000	104.100,00
11:13:43	100	104.070,00
11:13:57	100	104.190,00
11:14:04	11.800	104.070,00
11:14:04	900	104.060,00
11:14:12	100	104.000,00
11:14:13	1.000	104.190,00
11:14:27	1.400	104.060,00
11:15:15	1.400	104.030,00
11:15:36	400	104.000,00
11:16:11	3.700	104.030,00
11:16:29	9.100	104.060,00
11:16:45	200	104.010,00
11:17:09	2.000	104.020,00
11:17:11	100	104.030,00
11:17:19	800	104.100,00
11:17:42	2.000	104.200,00
11:17:49	100	104.030,00
11:17:49	100	104.110,00
11:18:17	600	104.120,00
11:18:17	300	104.130,00
11:18:17	1.400	104.190,00
11:18:40	1.600	104.020,00
11:19:27	100	104.100,00
11:19:29	4.000	104.090,00
11:20:12	9.200	104.100,00
11:20:15	100	104.030,00
11:20:30	400	104.100,00
11:21:07	200	104.090,00
11:21:07	100	104.050,00
11:21:07	600	104.030,00
11:21:15	200	104.100,00
11:21:19	3.400	104.020,00
11:21:47	200	104.000,00
11:21:48	700	104.080,00
11:22:04	300	104.090,00
11:22:05	300	104.080,00
11:22:05	100	104.010,00
11:22:05	28.800	104.000,00
11:22:06	2.100	104.090,00
11:22:16	100	104.100,00
11:22:39	200	104.120,00
11:22:39	200	104.130,00
11:22:40	100	104.190,00
11:22:40	100	104.120,00
11:22:46	100	104.200,00
11:22:50	100	104.280,00
11:22:50	100	104.290,00
11:22:50	100	104.300,00
11:23:41	600	104.200,00
11:23:49	400	104.300,00
11:23:49	100	104.350,00
11:24:21	1.500	104.200,00
11:25:03	100	104.290,00
11:25:09	100	104.240,00
11:25:10	300	104.300,00
11:25:14	58.600	104.230,00
11:25:15	3.000	104.300,00
11:25:18	100	104.350,00
11:25:20	1.600	104.280,00
11:25:31	100	104.350,00
11:25:31	1.600	104.400,00
11:25:44	1.200	104.390,00
11:25:57	100	104.380,00
11:26:13	500	104.350,00
11:26:13	1.400	104.300,00
11:26:13	400	104.280,00
11:26:13	3.000	104.270,00
11:26:13	1.300	104.100,00
11:26:26	200	104.260,00
11:26:26	400	104.140,00
11:26:26	7.000	104.100,00
11:26:30	100	104.190,00
11:26:30	100	104.180,00
11:26:30	200	104.100,00
11:26:39	100	104.320,00
11:26:52	100	104.150,00
11:26:54	1.000	104.290,00
11:27:46	4.200	104.200,00
11:28:03	3.300	104.220,00
11:28:21	1.100	104.200,00
11:28:21	500	104.140,00
11:28:21	200	104.130,00
11:28:21	16.300	104.120,00
11:28:21	1.800	104.200,00
11:28:30	600	104.220,00
11:29:09	1.800	104.240,00
11:29:47	300	104.150,00
11:29:47	400	104.140,00
11:29:47	1.100	104.120,00
11:31:03	100	104.160,00
11:31:12	400	104.240,00
11:31:13	100	104.160,00
11:31:35	100	104.200,00
11:31:41	1.300	104.160,00
11:32:38	100	104.200,00
11:32:41	700	104.160,00
11:33:39	4.100	104.200,00

11:33:43	1.800	104.160,00
11:33:54	1.000	104.200,00
11:35:43	1.100	104.160,00
11:35:52	5.900	104.200,00
11:37:43	10.000	104.230,00
11:37:43	5.400	104.240,00
11:37:43	8.800	104.250,00
11:38:02	2.100	104.290,00
11:38:40	16.600	104.250,00
11:39:01	500	104.240,00
11:39:01	200	104.250,00
11:39:01	100	104.270,00
11:39:03	1.200	104.260,00
11:40:46	400	104.280,00
11:41:09	2.800	104.260,00
11:42:00	1.800	104.280,00
11:42:00	5.900	104.290,00
11:42:00	42.300	104.300,00
11:42:13	6.000	104.290,00
11:42:59	2.400	104.270,00
11:43:52	500	104.280,00
11:43:57	2.800	104.290,00
11:43:57	34.000	104.300,00
11:43:59	1.700	104.310,00
11:44:34	1.100	104.350,00
11:44:50	5.100	104.310,00
11:44:59	100	104.340,00
11:44:59	1.700	104.350,00
11:44:59	100	104.400,00
11:45:31	2.000	104.350,00
11:46:01	5.500	104.300,00
11:46:55	3.200	104.350,00
11:48:28	100	104.310,00
11:48:35	300	104.340,00
11:48:39	100	104.310,00
11:48:51	1.100	104.300,00
11:49:30	400	104.290,00
11:49:30	400	104.280,00
11:49:37	100	104.350,00
11:50:10	6.000	104.280,00
11:50:18	6.900	104.200,00
11:50:58	100	104.270,00
11:51:13	1.000	104.300,00
11:51:16	200	104.250,00
11:51:42	600	104.290,00
11:51:46	100	104.220,00
11:51:46	200	104.200,00
11:51:49	100	104.250,00
11:53:15	200	104.240,00
11:53:49	4.600	104.270,00
11:54:30	100	104.280,00
11:54:30	400	104.290,00
11:54:30	74.900	104.300,00
11:55:31	1.100	104.280,00
11:55:31	100	104.240,00
11:55:31	800	104.230,00
11:57:41	800	104.300,00
11:57:41	800	104.310,00
11:57:41	1.300	104.350,00
11:58:16	100	104.250,00
11:59:00	100	104.340,00
11:59:02	6.100	104.250,00
12:02:02	1.000	104.220,00
12:03:14	5.900	104.250,00
12:03:17	1.300	104.230,00
12:05:26	1.200	104.300,00
12:05:35	2.000	104.230,00
12:05:41	900	104.300,00
12:05:41	1.000	104.310,00
12:06:07	8.200	104.250,00
12:07:19	9.800	104.300,00
12:07:54	3.000	104.250,00
12:08:14	200	104.300,00
12:08:30	2.600	104.250,00
12:08:59	3.700	104.290,00
12:09:31	33.900	104.300,00
12:09:36	3.200	104.310,00
12:09:41	200	104.330,00
12:09:46	200	104.340,00
12:09:51	900	104.350,00
12:09:56	400	104.400,00
12:10:01	102.200	104.480,00
12:10:05	2.300	104.430,00
12:10:15	3.600	104.440,00
12:10:26	600	104.390,00
12:10:26	100	104.200,00
12:10:26	2.100	104.190,00
12:10:26	300	104.170,00
12:10:26	100	104.110,00
12:10:26	3.500	104.100,00
12:10:28	700	104.120,00
12:10:34	1.500	104.100,00
12:10:34	600	104.080,00
12:10:34	1.200	104.000,00
12:10:34	1.100	103.950,00
12:10:50	100	104.380,00
12:11:24	700	104.280,00
12:11:37	8.600	104.200,00
12:11:37	3.600	104.250,00
12:11:37	4.900	104.240,00
12:11:53	1.500	104.280,00
12:12:12	100	104.170,00
12:12:16	1.000	104.200,00
12:12:24	100	104.300,00
12:12:31	100	104.160,00
12:12:32	100	104.310,00
12:12:32	100	104.330,00
12:12:32	400	104.360,00
12:13:06	1.300	104.140,00
12:13:21	1.000	104.300,00
12:13:25	500	104.370,00
12:14:08	300	104.400,00
12:14:10	1.600	104.300,00
12:15:01	1.600	104.400,00
12:15:21	100	104.420,00
12:15:33	93.600	104.400,00
12:16:02	200	104.410,00
12:16:59	10.100	104.390,00
12:17:19	4.100	104.400,00
12:17:19	200	104.410,00
12:17:19	1.300	104.420,00
12:17:19	3.000	104.440,00
12:17:26	8.700	104.420,00
12:17:46	1.300	104.490,00
12:17:52	4.400	104.420,00

12:18:38	400	104.500,00
12:18:44	300	104.490,00
12:18:44	1.800	104.440,00
12:18:46	2.400	104.430,00
12:19:07	100	104.500,00
12:19:11	3.500	104.430,00
12:19:12	9.300	104.420,00
12:19:31	100	104.500,00
12:19:33	17.200	104.420,00
12:19:41	9.500	104.400,00
12:19:53	1.000	104.420,00
12:19:57	19.800	104.400,00
12:20:56	500	104.340,00
12:20:56	600	104.330,00
12:21:30	20.300	104.300,00
12:21:50	100	104.010,00
12:21:57	74.200	104.300,00
12:22:42	100	104.010,00
12:22:47	100	104.300,00
12:23:43	1.000	104.010,00
12:25:47	400	104.060,00
12:25:55	800	104.050,00
12:25:59	500	104.230,00
12:27:48	1.800	104.060,00
12:27:58	1.000	104.050,00
12:28:09	1.600	104.060,00
12:28:14	100	104.110,00
12:28:16	2.800	104.120,00
12:28:30	800	104.110,00
12:29:31	15.100	104.140,00
12:29:53	200	104.230,00
12:29:53	400	104.240,00
12:29:54	3.900	104.250,00
12:30:34	3.100	104.140,00
12:30:34	3.000	104.090,00
12:30:45	2.000	104.100,00
12:30:52	200	104.160,00
12:30:52	200	104.150,00
12:30:53	400	104.140,00
12:30:53	500	104.160,00
12:30:53	1.000	104.150,00
12:31:17	100	104.210,00
12:31:17	900	104.230,00
12:31:23	200	104.160,00
12:31:33	32.800	104.200,00
12:31:33	16.300	104.230,00
12:31:34	1.000	104.240,00
12:31:34	72.300	104.250,00
12:32:59	2.500	104.180,00
12:33:03	76.300	104.250,00
12:34:04	700	104.200,00
12:34:26	2.200	104.250,00
12:35:41	1.000	104.280,00
12:35:56	3.000	104.240,00
12:36:07	1.900	104.280,00
12:36:14	8.400	104.300,00
12:36:38	100	104.280,00
12:36:40	56.100	104.300,00
12:37:24	7.300	104.280,00
12:37:58	600	104.300,00
12:38:03	8.400	104.280,00
12:38:12	68.500	104.300,00
12:40:50	300	104.280,00
12:41:05	6.700	104.300,00
12:41:23	9.300	104.280,00
12:43:18	22.200	104.290,00
12:44:18	9.800	104.300,00
12:44:59	12.900	104.280,00
12:45:12	34.200	104.300,00
12:45:19	2.200	104.280,00
12:45:26	8.600	104.300,00
12:45:44	300	104.330,00
12:45:55	1.800	104.400,00
12:46:23	5.700	104.360,00
12:46:31	1.800	104.400,00
12:48:20	3.500	104.360,00
12:48:57	2.400	104.400,00
12:49:04	1.000	104.390,00
12:49:12	1.000	104.430,00
12:49:21	2.400	104.450,00
12:50:26	25.900	104.400,00
12:50:50	2.600	104.440,00
12:51:06	100	104.400,00
12:51:06	1.300	104.440,00
12:51:06	3.100	104.450,00
12:51:18	3.300	104.440,00
12:51:24	100	104.450,00
12:51:26	1.300	104.410,00
12:52:05	15.500	104.430,00
12:52:58	12.800	104.450,00
12:53:13	100	104.500,00
12:53:21	3.600	104.460,00
12:53:21	25.800	104.450,00
12:53:55	3.900	104.500,00
12:54:38	7.500	104.450,00
12:54:59	300	104.500,00
12:55:18	2.200	104.450,00
12:55:26	100	104.500,00
12:55:33	3.600	104.530,00
12:55:33	100	104.540,00
12:55:33	100	104.550,00
12:55:33	7.500	104.580,00
12:55:33	4.300	104.590,00
12:55:33	4.500	104.600,00
12:56:25	600	104.660,00
12:56:25	300	104.670,00
12:56:26	500	104.650,00
12:56:26	100	104.640,00
12:56:34	100	104.870,00
12:57:02	1.100	104.600,00
12:57:35	200	104.750,00
12:57:35	2.000	104.790,00
12:57:35	285.100	104.800,00
12:58:10	100	104.660,00
12:58:27	1.300	104.690,00
12:58:32	1.800	104.670,00
12:59:56	800	104.690,00
12:59:56	1.800	104.700,00
13:00:24	100	104.690,00
13:00:33	1.900	104.670,00
13:00:39	700	104.690,00
13:00:46	200	104.670,00
13:00:56	5.000	104.660,00
13:01:06	6.100	104.680,00
13:01:06	500	104.700,00

VOLVER AL INICIO

13:01:24	4.500	104.620,00
13:03:11	13.500	104.610,00
13:04:44	400	104.600,00
13:04:44	3.000	104.550,00
13:04:45	17.200	104.600,00
13:05:36	200	104.610,00
13:06:34	600	104.600,00
13:07:28	100	104.610,00
13:07:31	3.500	104.600,00
13:07:33	3.000	104.610,00
13:07:41	9.800	104.600,00
13:08:59	6.900	104.630,00
13:09:40	5.100	104.660,00
13:11:09	10.500	104.650,00
13:11:19	1.000	104.680,00
13:11:20	12.900	104.650,00
13:11:45	1.800	104.680,00
13:11:53	600	104.650,00
13:12:02	1.200	104.680,00
13:12:02	100	104.690,00
13:12:04	8.500	104.670,00
13:12:12	10.800	104.650,00
13:13:14	100	104.700,00
13:13:20	119.600	104.650,00
13:13:40	100	104.630,00
13:13:40	34.800	104.620,00
13:13:40	25.000	104.600,00
13:13:45	5.500	104.650,00
13:13:53	200	104.570,00
13:14:13	1.500	104.550,00
13:14:20	100	104.640,00
13:14:48	900	104.650,00
13:17:48	100	104.620,00
13:17:48	800	104.600,00
13:17:48	1.000	104.570,00
13:18:06	5.000	104.550,00
13:18:14	1.200	104.650,00
13:21:14	14.500	104.640,00
13:21:57	3.900	104.650,00
13:22:21	2.600	104.670,00
13:22:21	2.000	104.650,00
13:22:21	1.000	104.670,00
13:22:21	200	104.650,00
13:22:21	1.400	104.680,00
13:22:23	3.700	104.590,00
13:22:23	1.300	104.560,00
13:23:01	100	104.580,00
13:23:14	3.600	104.660,00
13:23:18	200	104.680,00
13:23:45	600	104.650,00
13:23:45	3.200	104.680,00
13:23:50	30.200	104.590,00
13:25:29	3.700	104.650,00
13:25:41	66.400	104.680,00
13:26:43	100	104.650,00
13:27:00	49.300	104.680,00
13:29:29	3.000	104.650,00
13:30:18	26.000	104.680,00
13:30:43	1.800	104.650,00
13:31:57	2.800	104.680,00
13:32:35	1.300	104.650,00
13:34:05	7.500	104.680,00
13:34:53	500	104.650,00
13:35:05	12.100	104.680,00
13:35:32	100	104.650,00
13:35:35	100	104.680,00
13:35:38	2.000	104.650,00
13:35:56	700	104.680,00
13:37:29	6.500	104.650,00
13:37:47	200	104.680,00
13:37:53	200	104.650,00
13:38:04	15.000	104.680,00
13:38:14	1.300	104.650,00
13:38:42	100	104.680,00
13:40:13	1.000	104.650,00
13:40:28	500	104.680,00
13:40:31	2.400	104.650,00
13:40:32	100	104.680,00
13:40:44	30.000	104.650,00
13:41:57	3.700	104.610,00
13:42:15	100	104.600,00
13:42:15	600	104.580,00
13:42:15	300	104.540,00
13:42:15	700	104.500,00
13:42:40	600	104.580,00
13:42:42	100	104.630,00
13:43:02	300	104.550,00
13:43:40	7.100	104.560,00
13:43:40	25.000	104.550,00
13:43:56	4.000	104.510,00
13:43:57	9.300	104.550,00
13:44:07	700	104.580,00
13:44:31	15.400	104.600,00
13:45:05	100	104.620,00
13:45:07	21.700	104.600,00
13:46:12	600	104.620,00
13:46:12	100	104.630,00
13:46:20	1.200	104.600,00
13:47:36	7.200	104.570,00
13:48:48	100	104.600,00
13:49:39	300	104.570,00
13:49:51	300	104.580,00
13:50:48	97.000	104.570,00
13:51:04	600	104.560,00
13:51:04	1.800	104.550,00
13:51:20	11.700	104.560,00
13:51:20	17.500	104.570,00
13:51:38	29.900	104.580,00
13:52:22	300	104.570,00
13:52:41	4.400	104.580,00
13:53:08	700	104.590,00
13:53:26	200	104.600,00
13:53:55	2.900	104.590,00
13:53:55	2.300	104.580,00
13:53:55	5.000	104.570,00
13:54:36	16.200	104.580,00
13:55:25	3.400	104.570,00
13:55:39	900	104.580,00
13:55:51	45.000	104.570,00
13:55:56	2.200	104.580,00
13:56:46	3.500	104.550,00
13:57:58	1.600	104.570,00
13:58:40	1.100	104.560,00
13:58:41	17.600	104.580,00
14:00:08	100	104.560,00
14:00:20	4.200	104.580,00
14:00:40	2.000	104.590,00
14:01:14	1.800	104.560,00
14:01:17	32.800	104.600,00
14:01:37	2.500	104.560,00
14:01:49	18.900	104.550,00
14:01:55	2.600	104.600,00
14:02:34	19.200	104.550,00
14:02:41	1.800	104.580,00
14:03:37	2.500	104.590,00
14:03:55	2.300	104.600,00
14:04:12	17.000	104.590,00
14:04:43	100	104.600,00
14:05:34	500	104.580,00
14:05:47	2.600	104.550,00
14:06:08	6.000	104.530,00
14:07:17	26.500	104.540,00
14:08:00	2.700	104.530,00
14:08:07	100	104.540,00
14:08:22	2.900	104.530,00
14:08:34	500	104.500,00
14:09:23	8.100	104.520,00
14:10:12	100	104.530,00
14:10:12	800	104.540,00
14:13:02	500	104.530,00
14:13:09	33.200	104.550,00
14:13:12	83.700	104.560,00
14:14:05	7.200	104.550,00
14:14:14	23.500	104.600,00
14:15:29	1.400	104.590,00
14:17:10	3.900	104.560,00
14:17:11	400	104.590,00
14:17:52	300	104.560,00
14:18:30	1.900	104.590,00
14:19:13	2.100	104.560,00
14:20:30	1.300	104.580,00
14:21:27	2.000	104.560,00
14:23:24	600	104.570,00
14:23:24	55.100	104.580,00
14:23:37	200	104.570,00
14:23:37	3.400	104.580,00
14:23:37	4.100	104.570,00
14:24:19	72.600	104.580,00
14:24:32	1.200	104.570,00
14:24:57	11.400	104.590,00
14:26:35	6.800	104.600,00
14:26:52	6.000	104.590,00
14:26:59	4.400	104.600,00
14:27:47	1.100	104.590,00
14:27:55	200	104.600,00
14:28:19	600	104.590,00
14:29:11	200	104.600,00
14:29:15	33.100	104.590,00
14:31:04	2.000	104.580,00
14:31:18	8.600	104.590,00
14:31:28	1.600	104.580,00
14:31:48	1.200	104.590,00
14:31:57	59.100	104.570,00
14:32:14	100	104.590,00
14:32:21	23.900	104.570,00
14:32:44	7.600	104.560,00
14:33:32	800	104.570,00
14:34:57	4.600	104.560,00
14:35:27	5.800	104.550,00
14:37:07	1.100	104.530,00
14:37:16	200	104.540,00
14:37:27	5.500	104.550,00
14:37:53	22.200	104.560,00
14:38:12	56.600	104.570,00
14:38:33	6.200	104.580,00
14:39:11	1.000	104.590,00
14:39:22	15.900	104.600,00
14:40:45	1.100	104.670,00
14:40:45	15.200	104.680,00
14:40:45	46.200	104.690,00
14:40:57	100	104.620,00
14:41:18	800	104.680,00
14:41:22	1.200	104.620,00
14:41:39	1.900	104.680,00
14:42:05	600	104.620,00
14:42:06	900	104.630,00
14:42:33	200	104.670,00
14:42:51	500	104.630,00
14:42:58	400	104.670,00
14:43:18	9.300	104.630,00
14:43:44	300	104.670,00
14:43:44	7.000	104.680,00
14:43:58	3.600	104.640,00
14:43:58	10.200	104.630,00
14:44:35	1.900	104.680,00
14:44:43	1.300	104.670,00
14:46:13	900	104.650,00
14:46:53	9.900	104.670,00
14:47:31	1.300	104.610,00
14:47:57	700	104.670,00
14:48:33	8.000	104.610,00
14:48:55	15.000	104.670,00
14:49:00	10.600	104.630,00
14:49:40	26.200	104.670,00
14:51:23	500	104.610,00
14:52:31	100	104.670,00
14:53:27	100	104.630,00
14:53:29	18.000	104.670,00
14:56:11	3.900	104.640,00
14:56:24	500	104.670,00
14:59:23	1.200	104.660,00
15:00:26	3.200	104.650,00
15:00:58	3.100	104.660,00
15:00:58	3.900	104.670,00
15:01:07	200	104.650,00
15:01:15	37.000	104.670,00
15:01:21	300	104.650,00
15:01:55	100	104.670,00
15:03:19	3.500	104.660,00
15:03:19	17.900	104.650,00
15:03:19	50.400	104.630,00
15:03:19	186.800	104.610,00
15:03:19	240.000	104.600,00
15:03:31	800	104.620,00
15:03:41	2.400	104.660,00
15:04:14	24.700	104.670,00
15:04:15	10.400	104.660,00
15:04:36	4.800	104.670,00
15:05:15	42.100	104.660,00
15:06:00	46.800	104.670,00
15:06:42	100	104.620,00
15:07:03	100	104.660,00
15:07:34	1.100	104.670,00
15:08:03	5.300	104.630,00
15:08:08	5.300	104.600,00
15:08:11	1.200	104.660,00
15:08:28	400	104.610,00
15:08:28	2.200	104.600,00
15:09:20	800	104.620,00
15:10:09	9.700	104.600,00
15:11:02	500	104.660,00
15:11:09	100	104.620,00
15:11:09	246.400	104.600,00
15:12:33	600	104.590,00
15:13:20	300	104.560,00
15:13:20	400	104.550,00
15:13:20	300	104.540,00
15:13:29	24.500	104.590,00
15:13:29	8.400	104.600,00
15:13:50	100	104.630,00
15:13:50	100	104.650,00
15:13:59	300	104.630,00
15:14:05	217.100	104.600,00
15:14:35	2.400	104.560,00
15:14:48	4.600	104.620,00
15:14:48	258.500	104.650,00
15:15:59	13.100	104.600,00
15:17:28	500	104.570,00
15:17:58	76.400	104.600,00
15:20:13	700	104.620,00
15:22:14	19.100	104.610,00
15:23:36	7.100	104.620,00
15:26:16	100	104.640,00
15:26:44	600	104.650,00
15:26:49	200	104.640,00
15:26:49	100	104.620,00
15:27:14	150.900	104.650,00
15:28:25	5.000	104.670,00
15:28:25	5.900	104.700,00
15:28:36	8.400	104.650,00
15:29:15	348.200	104.700,00
15:29:36	9.700	104.670,00
15:29:58	6.000	104.700,00
15:30:16	300	104.670,00
15:30:21	12.300	104.650,00
15:30:53	9.100	104.670,00
15:31:12	400	104.680,00
15:32:09	2.200	104.700,00
15:32:37	3.400	104.680,00
15:33:04	3.800	104.670,00
15:33:19	9.900	104.680,00
15:33:19	3.000	104.700,00
15:34:16	200	104.670,00
15:34:19	300	104.660,00
15:34:23	300	104.670,00
15:34:27	14.700	104.680,00
15:34:27	4.700	104.660,00
15:34:27	91.200	104.650,00
15:35:05	5.200	104.660,00
15:36:27	4.100	104.690,00
15:36:27	233.600	104.700,00
15:38:10	149.300	104.750,00
15:40:20	100	104.710,00
15:41:04	200	104.740,00
15:41:30	70.400	104.750,00
15:41:50	100	104.780,00
15:42:35	100	104.790,00
15:42:37	4.300	104.740,00
15:42:38	4.500	104.770,00
15:44:56	6.100	104.740,00
15:46:45	241.100	104.710,00
15:48:13	700	104.740,00
15:49:34	100	104.700,00
15:49:35	200	104.740,00
15:50:16	24.600	104.700,00
15:50:49	100	104.740,00
15:50:51	10.800	104.700,00
15:52:02	600	104.740,00
15:52:02	12.400	104.700,00
15:53:02	3.900	104.740,00
15:53:48	400	104.700,00
15:53:58	10.200	104.740,00
15:54:49	10.200	104.700,00
15:56:14	500	104.720,00
15:56:20	500	104.730,00
15:57:17	500	104.710,00
15:57:51	200	104.700,00
15:58:17	3.600	104.730,00
15:58:17	5.000	104.740,00
15:58:27	500	104.790,00
15:58:54	6.300	104.740,00
15:59:51	2.700	104.790,00
16:00:13	600	104.750,00
16:00:19	9.900	104.770,00
16:00:23	1.900	104.790,00
16:00:23	1.400	104.800,00
16:00:38	8.700	104.770,00
16:01:44	100	104.790,00
16:02:19	400	104.800,00
16:02:48	500	104.770,00
16:03:05	500	104.790,00
16:03:34	5.500	104.800,00
16:04:34	500	104.790,00
16:04:37	800	104.800,00
16:05:07	200	104.830,00
16:05:07	200	104.850,00
16:05:12	100	104.890,00
16:05:28	100	104.800,00
16:05:32	100	104.890,00
16:05:45	11.100	104.800,00
16:06:20	4.200	104.850,00
16:06:43	1.500	104.800,00
16:07:19	100	104.850,00
16:07:35	200	104.800,00
16:08:36	200	104.850,00
16:08:59	6.800	104.800,00
16:09:06	26.600	104.850,00
16:09:38	600	104.860,00
16:10:44	700	104.850,00
16:11:53	100	104.810,00
16:13:06	600	104.850,00
16:13:11	17.000	104.890,00
16:13:32	92.700	104.900,00
16:13:35	1.500	104.820,00
16:13:57	100	104.850,00
16:14:03	1.300	104.880,00
16:14:10	8.500	104.890,00
16:14:10	8.900	104.900,00
16:14:23	100	104.910,00
16:14:24	100	104.900,00
16:14:37	100	104.940,00
16:14:59	1.300	104.900,00
16:15:10	300	104.940,00
16:15:29	100	104.910,00
16:15:45	100	104.930,00
16:15:57	500	104.910,00
16:16:24	10.300	104.950,00
16:16:32	500	104.940,00
16:16:38	3.300	104.950,00
16:16:38	200	104.940,00
16:16:44	600	104.910,00
16:17:05	100	104.940,00
16:17:06	4.800	104.910,00
16:17:33	100	104.950,00
16:17:33	100	105.000,00
16:17:39	200	104.910,00
16:17:42	42.500	104.950,00
16:18:05	100	104.910,00
16:18:11	9.600	104.950,00
16:18:18	100	105.000,00
16:18:36	15.100	104.950,00
16:18:40	3.900	104.920,00
16:19:42	3.800	104.910,00
16:19:54	200	104.940,00
16:21:21	7.500	104.910,00
16:21:39	400	104.930,00
16:21:39	900	104.940,00
16:22:20	200	104.910,00
16:23:18	500	104.940,00
16:24:22	800	104.910,00
16:24:26	2.500	104.930,00
16:24:37	6.500	104.950,00
16:24:40	20.000	104.930,00
16:24:55	100	104.950,00
16:25:21	200	104.920,00
16:25:22	200	104.940,00
16:25:43	28.300	104.950,00
16:25:51	2.900	104.960,00
16:25:59	100	105.000,00
16:26:09	700	104.960,00
16:26:09	11.100	104.950,00
16:26:35	100	104.900,00
16:26:51	1.100	104.930,00
16:28:00	400	104.850,00
16:28:00	600	104.820,00
16:28:48	100	104.930,00
16:29:43	8.900	104.920,00
16:29:50	500	104.930,00
16:29:57	31.400	104.950,00
16:30:37	100	104.840,00
16:30:57	20.000	104.930,00
16:31:16	23.800	104.950,00
16:31:26	1.100	104.930,00
16:31:31	100	104.840,00
16:31:36	200	104.950,00
16:31:45	200	104.930,00
16:32:50	100	104.900,00
16:32:52	3.600	104.820,00
16:33:12	8.200	104.810,00
16:33:12	1.100	104.800,00
16:33:28	23.700	104.790,00
16:33:44	16.700	104.750,00
16:34:20	88.500	104.800,00
16:35:13	400	104.820,00
16:35:13	4.600	104.850,00
16:35:23	5.400	104.800,00
16:35:28	3.000	104.850,00
16:35:52	500	104.800,00
16:35:57	5.000	104.850,00
16:36:52	3.000	104.800,00
16:37:35	16.500	104.840,00
16:37:35	30.500	104.850,00
16:37:43	38.000	104.810,00
16:38:10	44.500	104.850,00
16:38:21	16.100	104.810,00
16:38:42	500	104.850,00
16:38:59	100	104.810,00
16:39:43	1.500	104.850,00
16:40:19	600	104.830,00
16:40:19	2.900	104.810,00
16:43:32	100	104.860,00
16:43:53	300	104.950,00
16:44:40	300	104.920,00
16:45:24	11.800	104.900,00
16:45:41	1.000	104.920,00
16:47:17	75.000	104.950,00
16:47:36	500	104.900,00
16:47:36	500	104.950,00
16:47:43	200	104.900,00
16:48:21	32.200	104.950,00
16:50:24	1.800	104.880,00
16:50:44	69.300	104.950,00
16:50:53	100	104.990,00
16:51:27	1.600	104.960,00
16:51:42	500	104.990,00
16:51:45	400	104.950,00
16:51:53	100	105.000,00
16:52:18	180.300	104.950,00
16:52:43	100	105.000,00
16:52:52	9.900	104.850,00
16:53:49	9.400	105.000,00
16:55:13	900	104.800,00
16:55:26	100	104.990,00
16:55:54	600	104.750,00
16:56:03	100	104.950,00
17:00:11	600	104.940,00
	P. Cierre	104.940,00
	8.298.200	104.604,444
	Inm.	c/a: 104.070,00
11:00:09	100	105.000,00
11:00:43	700	104.120,00
11:00:43	100	104.110,00
11:02:32	1.300	104.160,00
11:03:53	600	104.110,00
11:03:58	500	104.160,00
11:04:29	100	104.110,00
11:04:47	400	104.160,00
11:04:53	200	104.110,00
11:04:53	900	104.100,00
11:05:21	300	103.870,00
11:07:42	100	103.990,00
11:07:42	800	104.100,00
11:07:51	100	103.990,00
11:08:52	100	103.840,00
11:09:15	200	103.800,00
11:09:19	100	103.700,00
11:09:47	300	103.860,00
11:11:04	400	103.630,00
11:11:39	200	103.810,00
11:12:10	100	103.840,00
11:14:15	100	104.080,00
11:14:45	1.000	103.960,00
11:15:15	1.100	103.940,00
11:16:45	300	103.890,00
11:17:49	1.000	103.930,00
11:20:50	300	104.010,00
11:21:07	100	104.000,00
11:21:15	200	104.010,00
11:21:25	1.900	103.970,00
11:22:06	100	103.960,00
11:22:39	300	104.000,00
11:22:45	100	104.010,00
11:22:50	200	104.060,00
11:23:51	100	104.070,00
11:25:10	100	104.190,00
11:25:10	500	104.200,00
11:25:10	300	104.210,00
11:25:18	100	104.260,00
11:25:57	100	104.290,00
11:26:13	400	104.230,00
11:26:27	200	104.210,00
11:26:27	300	104.180,00
11:26:30	100	104.130,00
11:26:52	100	104.100,00
11:27:45	200	104.200,00
11:27:48	100	104.100,00
11:28:01	200	104.080,00
11:28:01	100	104.070,00
11:28:01	3.600	104.100,00
11:28:10	1.700	104.130,00
11:28:11	100	104.160,00
11:28:16	600	104.130,00
11:28:16	500	104.170,00
11:28:21	100	104.080,00
11:28:21	100	104.070,00
11:28:21	500	104.090,00
11:28:21	100	104.110,00
11:28:24	400	104.160,00
11:29:46	700	104.150,00
11:29:47	400	104.090,00
11:31:12	400	104.150,00
11:31:43	100	104.130,00
11:33:54	10.000	104.110,00
11:36:44	800	104.080,00
11:37:06	11.500	104.110,00
11:38:33	6.300	104.140,00
11:39:39	300	104.170,00
11:39:39	100	104.190,00
11:39:39	200	104.200,00
11:39:39	200	104.210,00
11:39:39	100	104.400,00
11:39:39	1.100	104.980,00
11:41:23	700	104.140,00
11:41:49	1.100	104.130,00
11:42:01	40.100	104.170,00
11:44:59	100	104.220,00
11:45:20	400	104.250,00
11:46:44	1.000	104.230,00
11:48:51	2.600	104.220,00
11:50:18	700	104.230,00
11:50:18	1.700	104.220,00
11:51:16	800	104.200,00
11:51:46	100	104.170,00
11:51:49	100	104.160,00
11:52:27	12.800	104.180,00
12:00:19	11.500	104.160,00
12:06:12	500	104.210,00
12:08:30	500	104.180,00
12:08:50	800	104.160,00
12:09:00	900	104.180,00
12:09:36	100	104.190,00
12:09:41	100	104.200,00
12:10:01	100	104.300,00
12:10:05	2.300	104.360,00
12:10:26	600	104.320,00
12:10:26	500	104.260,00
12:10:26	100	104.250,00
12:10:26	500	104.230,00
12:10:26	900	104.150,00
12:10:34	1.000	104.160,00
12:11:31	100	104.140,00
12:11:36	900	104.160,00
12:11:37	5.000	104.110,00
12:11:53	1.000	104.160,00
12:12:32	100	104.200,00
12:13:03	100	104.270,00
12:15:01	5.600	104.280,00
12:17:19	4.100	104.310,00
12:17:19	100	104.320,00
12:17:19	4.200	104.330,00
12:17:19	17.500	104.350,00
12:18:46	600	104.360,00
12:19:12	17.100	104.350,00
12:19:57	1.100	104.310,00
12:20:56	100	104.300,00
12:20:56	300	104.270,00
12:21:31	6.000	104.210,00
12:22:47	100	104.180,00
12:22:54	1.200	104.000,00
12:25:59	500	104.140,00
12:27:48	100	104.000,00
12:27:58	100	103.930,00
12:27:58	900	103.920,00
12:29:31	8.300	104.010,00
12:30:34	3.200	104.020,00
12:31:23	300	104.040,00
12:33:01	400	104.060,00
12:33:01	2.400	104.050,00
12:35:22	500	104.150,00
12:36:42	400	104.180,00
12:37:58	2.000	104.210,00
12:43:18	100	104.200,00
12:48:57	2.400	104.310,00
12:51:06	1.300	104.350,00

VOLVER AL INICIO

12:51:06	100	104.360,00
12:51:06	1.300	104.370,00
12:51:06	400	104.380,00
12:51:06	2.300	104.370,00
12:51:06	400	104.330,00
12:52:05	200	104.340,00
12:55:33	400	104.420,00
12:55:33	3.600	104.460,00
12:56:19	100	104.470,00
12:56:25	1.200	104.500,00
12:57:02	200	104.520,00
12:57:44	400	104.540,00
13:00:24	100	104.600,00
13:01:01	1.200	104.540,00
13:04:44	8.300	104.480,00
13:09:40	100	104.540,00
13:10:30	900	104.550,00
13:11:19	3.000	104.590,00
13:12:02	400	104.600,00
13:12:02	400	104.610,00
13:12:02	5.000	104.600,00
13:12:11	2.500	104.550,00
13:12:12	1.100	104.600,00
13:13:40	34.800	104.550,00
13:13:53	100	104.500,00
13:14:04	1.600	104.480,00
13:17:48	1.000	104.500,00
13:18:31	1.600	104.480,00
13:21:21	500	104.550,00
13:22:21	2.000	104.560,00
13:22:21	1.900	104.580,00
13:22:21	3.000	104.900,00
13:22:21	2.600	105.000,00
13:22:21	1.900	104.520,00
13:22:21	100	104.510,00
13:22:21	600	104.490,00
13:22:21	1.000	104.580,00
13:22:21	200	104.560,00
13:22:21	200	104.580,00
13:22:21	1.200	104.590,00
13:23:01	200	104.510,00
13:23:29	600	104.480,00
13:23:50	100	104.510,00
13:25:53	400	104.580,00
13:26:20	15.400	104.590,00
13:33:31	400	104.550,00
13:33:31	300	104.540,00
13:34:01	400	104.580,00
13:35:05	400	104.590,00
13:35:09	100	104.560,00
13:35:10	1.600	104.590,00
13:41:11	500	104.570,00
13:41:17	400	104.560,00
13:41:57	100	104.540,00
13:42:15	100	104.530,00
13:42:40	100	104.510,00
13:42:40	500	104.500,00
13:42:42	100	104.510,00
13:42:55	300	104.500,00
13:43:02	12.000	104.480,00
13:44:07	700	104.460,00
13:44:48	11.300	104.480,00
13:45:05	100	104.490,00
13:45:57	1.100	104.480,00
13:46:12	1.100	104.500,00
13:49:12	4.300	104.460,00
13:50:55	14.500	104.440,00
13:51:38	30.500	104.460,00
13:53:49	6.000	104.480,00
13:53:55	73.000	104.460,00
14:00:54	500	104.480,00
14:01:37	700	104.470,00
14:03:37	400	104.490,00
14:03:37	19.600	104.500,00
14:04:43	1.200	104.520,00
14:04:43	600	104.540,00
14:04:43	100	104.590,00
14:04:43	700	104.600,00
14:05:17	900	104.460,00
14:05:34	3.000	104.450,00
14:05:47	4.500	104.430,00
14:06:02	5.000	104.410,00
14:07:34	5.600	104.430,00
14:08:34	200	104.410,00
14:08:38	500	104.430,00
14:08:41	100	104.340,00
14:08:41	9.400	104.430,00
14:12:28	2.400	104.460,00
14:13:03	400	104.430,00
14:13:20	1.700	104.460,00
14:13:50	100	104.490,00
14:13:52	1.600	104.500,00
14:19:25	100	104.430,00
14:23:24	600	104.450,00
14:23:24	400	104.480,00
14:23:24	400	104.500,00
14:23:24	26.100	104.550,00
14:23:24	25.400	104.490,00
14:23:36	100	104.530,00
14:23:36	3.500	104.550,00
14:23:37	3.400	104.440,00
14:25:32	100	104.450,00
14:29:11	200	104.510,00
14:31:28	500	104.490,00
14:31:28	2.000	104.450,00
14:32:38	400	104.490,00
14:36:49	1.100	104.410,00
14:37:09	100	104.400,00
14:38:54	600	104.450,00
14:40:04	100	104.570,00
14:41:19	2.700	104.560,00
14:42:51	100	104.540,00
14:42:51	500	104.500,00
14:43:44	7.400	104.560,00
14:53:34	100	104.550,00
14:55:10	1.600	104.520,00
14:56:17	8.800	104.550,00
15:01:27	200	104.520,00
15:03:37	1.000	104.550,00
15:11:10	700	104.540,00
15:11:10	400	104.520,00
15:11:10	2.400	104.510,00
15:11:44	1.500	104.500,00
15:12:33	200	104.460,00
15:13:21	15.500	104.500,00
15:14:48	100	104.530,00
15:14:53	5.000	104.520,00
15:15:14	7.800	104.560,00
15:16:25	100	104.510,00
15:28:36	8.400	104.520,00
15:29:25	100	104.570,00
15:30:58	4.100	104.540,00
15:32:09	900	104.600,00
15:32:09	1.000	104.610,00
15:34:37	100	104.550,00
15:41:49	19.500	104.620,00
15:41:50	100	104.630,00
15:42:38	100	104.640,00
15:42:38	4.900	104.650,00
15:47:34	300	104.620,00
15:53:36	300	104.610,00
15:54:12	400	104.600,00
15:54:55	500	104.570,00
15:56:35	100	104.620,00
16:00:13	21.900	104.650,00
16:02:28	100	104.700,00
16:02:33	300	104.650,00
16:06:25	3.800	104.760,00
16:10:05	100	104.710,00
16:13:57	100	104.720,00
16:14:24	1.300	104.770,00
16:15:29	600	104.780,00
16:19:54	500	104.850,00
16:25:49	100	105.100,00
16:25:49	200	105.460,00
	P. Cierre	105.460,00
	742.500	104.418,047

	BPY6C	
	24hs.	c/a: 85,15
11:10:02	5.200	85,01
11:54:04	1.200	85,60
12:10:02	77.700	85,75
12:19:27	581.400	85,60
12:27:48	11.900	85,50
12:31:33	65.800	85,60
12:31:59	500	85,75
12:45:07	34.200	85,60
13:00:46	48.700	85,70
13:30:18	26.000	85,65
13:35:32	24.800	85,70
13:43:40	1.200	85,56
13:43:44	1.600	85,55
13:55:04	13.500	85,50
14:01:20	9.800	85,70
14:08:41	250.000	85,50
14:25:47	14.000	85,70
14:42:50	258.100	85,53
14:55:08	26.900	85,70
15:17:58	405.100	85,50
16:01:03	21.800	85,75
16:01:04	85.000	85,85
16:17:05	700	85,51
16:28:57	417.300	85,50
16:54:37	100.000	85,40
16:56:46	700	85,50
	P. Cierre	85,50
	2.483.100	85,559

	Inm.	c/a: 85,35
11:09:48	6.000	85,00
13:02:39	2.800	85,75
	P. Cierre	85,75
	8.800	85,239

	BPY6D	
	24hs.	c/a: 86,76
11:00:26	58.400	86,06
11:02:45	1.500	86,89
11:03:41	6.500	86,21
11:04:03	100	86,60
11:04:03	2.500	86,90
11:04:04	500	86,40
11:04:14	100	86,55
11:04:46	100	86,45
11:04:48	200	86,55
11:04:53	1.800	86,54
11:06:21	200	86,40
11:06:27	400	86,39
11:06:56	100	86,40
11:07:28	700	86,22
11:07:28	900	86,21
11:07:28	1.200	86,20
11:07:28	3.200	86,16
11:09:54	200	86,18
11:10:02	5.200	86,30
11:11:04	100	86,37
11:11:19	400	86,21
11:11:43	100	86,35
11:13:13	13.100	86,34
11:14:04	34.900	86,35
11:17:55	4.400	86,34
11:18:08	11.900	86,35
11:18:25	6.800	86,39
11:20:05	100	86,40
11:20:05	1.200	86,54
11:20:05	16.800	86,55
11:20:11	13.000	86,39
11:21:19	200	86,25
11:22:04	300	86,31
11:22:39	300	86,52
11:22:39	25.800	86,53
11:22:39	3.800	86,54
11:22:39	55.700	86,55
11:22:39	144.400	86,70
11:23:08	9.200	86,80
11:24:02	5.800	86,75
11:24:28	100	86,60
11:24:29	700	86,52
11:24:33	2.900	86,35
11:26:31	100	86,60
11:26:31	800	86,51
11:26:52	500	86,60
11:27:17	500	86,75
11:30:13	56.900	86,70
11:36:33	49.900	86,69
11:40:40	55.400	86,65
11:41:18	2.300	86,69
11:41:24	6.800	86,70
11:42:04	2.800	86,65
11:44:38	2.800	86,70
11:46:49	8.400	86,65
11:48:12	500	86,66
11:48:17	23.400	86,65
11:48:24	4.900	86,66
11:48:24	14.800	86,65
11:48:37	800	86,69
11:48:44	100	86,65
11:49:14	3.800	86,69
11:53:04	5.000	86,66
11:54:04	200	86,69
11:54:14	5.000	86,66
11:54:14	61.200	86,65
11:54:15	24.600	86,64
11:55:45	600	86,63
11:56:13	3.500	86,64
11:56:35	900	86,63
11:57:13	1.000	86,70
12:01:39	1.200	86,64
12:02:25	21.200	86,70
12:08:35	300	86,63
12:08:42	45.500	86,70
12:10:51	6.800	86,64
12:11:37	9.500	86,63
12:13:21	2.900	86,67
12:13:23	900	86,68
12:13:39	28.300	86,70
12:16:02	200	86,68
12:17:26	13.500	86,70
12:17:55	6.800	86,79
12:17:55	1.400	86,80
12:17:55	500	86,84
12:17:55	1.700	86,90
12:17:55	1.500	86,91
12:17:55	1.100	86,92
12:17:55	600	86,99
12:17:55	12.200	87,00
12:18:15	3.000	86,70
12:19:53	1.300	86,75
12:20:49	500	86,85
12:21:36	800	86,75
12:21:38	45.800	86,85
12:21:39	94.900	86,75
12:22:00	1.100	86,85
12:22:01	3.400	86,75
12:23:17	7.400	86,71
12:23:17	54.500	86,70
12:23:38	15.000	86,80
12:26:44	101.200	86,79
12:29:11	243.200	86,80
12:29:11	15.600	86,85
12:30:53	24.000	86,75
12:30:57	22.900	86,85
12:31:35	2.100	86,75
12:31:59	31.500	86,80
12:32:29	6.800	86,77
12:32:29	19.800	86,75
12:32:43	108.700	86,70
12:35:51	100	86,77
12:36:03	6.000	86,70
12:36:07	50.000	86,75
12:36:07	200	86,77
12:36:07	5.800	86,80
12:36:40	2.000	86,72
12:36:52	1.000	86,68
12:37:09	3.400	86,78
12:37:22	100	86,68
12:37:58	3.400	86,78
12:38:03	9.100	86,79
12:38:53	6.700	86,75
12:39:03	2.000	86,70
12:39:22	100	86,79
12:40:26	100	86,70
12:40:26	3.100	86,67
12:40:26	31.800	86,65
12:40:55	6.800	86,66
12:40:55	148.500	86,65
12:41:20	100	86,78
12:41:43	100	86,67
12:41:43	99.900	86,65
12:44:00	11.500	86,70
12:44:08	20.900	86,65
12:45:26	1.000	86,71
12:45:32	19.600	86,65
12:46:37	2.300	86,74
12:46:50	2.500	86,63
12:47:07	300	86,60
12:48:19	2.000	86,61
12:48:19	600	86,60
12:49:32	800	86,72
12:50:01	5.000	86,65
12:52:01	20.000	86,61
12:52:01	15.800	86,60
12:53:50	6.700	86,72
12:56:53	6.700	86,73
12:59:42	900	86,77
12:59:42	500	86,78
12:59:42	8.600	86,80
13:00:02	100	86,73
13:05:38	900	86,80
13:08:26	3.300	86,77
13:08:35	7.200	86,80
13:09:49	5.300	86,77
13:10:20	28.000	86,80
13:12:07	2.400	86,77
13:12:19	5.500	86,80
13:14:41	4.000	86,77
13:17:12	12.000	86,80
13:18:15	2.400	86,77
13:18:33	29.200	86,80
13:19:39	300	86,77
13:20:19	3.500	86,80
13:21:08	25.000	86,79
13:21:08	87.000	86,80
13:22:13	1.200	86,77
13:22:25	15.500	86,80
13:22:38	7.400	86,78
13:23:40	2.100	86,79
13:23:47	23.700	86,80
13:24:32	43.100	86,77
13:24:34	100	86,76
13:25:05	1.000	86,75
13:25:25	100	86,79
13:25:46	5.600	86,80
13:25:46	5.500	86,83
13:25:46	600	86,85
13:25:46	2.400	86,88
13:26:51	3.600	86,87
13:31:08	98.100	86,80
13:39:14	400	86,87
13:40:04	58.400	86,85
13:40:57	8.800	86,75
13:41:47	300	86,84
13:42:15	500	86,80
13:43:23	23.100	86,85
13:43:49	300	86,84
13:43:56	4.000	86,81
13:45:34	13.400	86,80
13:47:41	5.000	86,81
13:47:42	23.900	86,80
13:47:55	12.800	86,76
13:47:55	43.400	86,75
13:50:18	500	86,72
13:50:18	26.000	86,75
13:50:33	600	86,72
13:50:33	1.000	86,70
13:50:33	2.000	86,65
13:50:35	28.500	86,75
13:51:31	4.100	86,65
13:55:57	2.900	86,68
13:56:31	400	86,70
13:56:48	500	86,74
13:56:48	96.600	86,75
13:56:48	21.900	86,79
13:58:11	8.000	86,78
13:58:58	1.500	86,71
14:01:43	5.400	86,78
14:02:16	100	86,71
14:02:40	6.600	86,78
14:03:33	28.100	86,79
14:03:33	140.600	86,80
14:03:38	500	86,71
14:05:06	100	86,80
14:06:42	11.500	86,79
14:07:50	1.500	86,77
14:07:58	1.500	86,78
14:08:04	13.500	86,79
14:08:04	21.000	86,80
14:08:08	5.300	86,78
14:08:41	111.800	86,77
14:09:22	3.500	86,78
14:09:22	15.400	86,79
14:09:22	3.100	86,80
14:09:44	400	86,71
14:10:59	6.100	86,75
14:12:07	1.100	86,71
14:12:26	200	86,74
14:12:41	2.000	86,70
14:14:41	800	86,74
14:14:41	300	86,75
14:16:01	13.800	86,73
14:16:05	87.100	86,68
14:16:19	42.200	86,65
14:18:50	4.600	86,69
14:19:56	600	86,80
14:20:15	20.000	86,79
14:20:15	2.800	86,80
14:20:38	7.000	86,70
14:22:51	600	86,82
14:24:42	44.500	86,81
14:29:11	1.100	86,80
14:29:13	200	86,70
14:29:22	502.000	86,80
14:30:50	5.500	86,79
14:32:34	396.900	86,80
14:37:08	2.000	86,81
14:37:16	51.400	86,83
14:39:38	16.800	86,80
14:40:02	26.200	86,83
14:40:10	500	86,84
14:40:10	1.800	86,85
14:40:10	700	86,87
14:40:10	400	86,88
14:40:10	800	86,89
14:40:10	1.700	86,90
14:40:34	50.000	86,87
14:40:34	177.600	86,88
14:42:00	33.200	86,87
14:42:50	32.100	86,82
14:42:54	20.000	86,80
14:42:55	6.800	86,81
14:43:17	100	86,82
14:43:25	16.800	86,70
14:43:38	6.800	86,71
14:43:39	131.300	86,70
14:45:23	900	86,85
14:45:53	47.800	86,70
14:47:00	43.400	86,85
14:48:55	10.800	86,90
14:48:55	200	86,91
14:48:55	14.900	86,94
14:50:52	17.000	86,76
14:54:12	10.800	86,80
14:55:37	1.700	86,76
14:55:54	11.300	86,80
14:56:27	4.500	86,76
14:59:02	27.900	86,80
14:59:53	10.300	86,84
14:59:53	25.100	86,85
15:01:11	300	86,80
15:02:13	1.100	86,87
15:03:37	6.800	86,78
15:03:37	14.000	86,76
15:04:30	1.300	86,86
15:05:04	55.000	86,85
15:05:25	28.900	86,86
15:07:19	500	86,84
15:10:32	2.800	86,80
15:13:03	58.800	86,76
15:14:17	15.000	86,75
15:15:01	24.800	86,79
15:15:50	3.200	86,78
15:17:58	10.000	86,72
15:18:59	200	86,77
15:19:40	12.000	86,71
15:21:27	13.800	86,75
15:23:11	14.800	86,74
15:23:15	6.800	86,75
15:24:22	10.000	86,80
15:24:24	700	86,75
15:24:53	11.000	86,84
15:26:40	11.500	86,77
15:29:28	10.000	86,75
15:30:26	1.500	86,72
15:30:26	2.600	86,80
15:31:03	1.500	86,78
15:31:03	57.400	86,80
15:31:44	200	86,83
15:35:13	113.400	86,80
15:38:57	5.300	86,75
15:39:06	14.600	86,80
15:40:55	11.000	86,75
15:42:19	25.300	86,80
15:45:19	1.900	86,77
15:46:50	5.600	86,80
15:47:50	10.900	86,83
15:48:27	74.900	86,84
15:49:59	20.000	86,81
15:49:59	180.000	86,80
15:51:50	18.500	86,84
15:54:37	14.600	86,80
15:55:08	400	86,79
15:55:57	32.700	86,80
15:57:29	6.800	86,79
16:01:03	2.000	86,77
16:01:03	19.800	86,75
16:01:04	3.100	86,76
16:01:04	59.900	86,75
16:01:07	22.000	86,71
16:02:19	66.100	86,79
16:05:20	68.600	86,80
16:09:04	1.400	86,79
16:09:04	100	86,77
16:09:04	2.100	86,75
16:09:28	40.800	86,79
16:09:38	600	86,80
16:10:44	27.200	86,79
16:14:23	100	86,80
16:14:39	9.300	86,79
16:15:33	4.700	86,78
16:16:15	7.900	86,80
16:16:32	6.800	86,79
16:17:33	54.800	86,80
16:19:30	100	86,79
16:21:11	20.700	86,80
16:22:16	51.000	86,84
16:25:22	500	86,80
16:28:57	15.900	86,83
16:30:32	3.900	86,84
16:30:33	1.200	86,81
16:31:00	129.600	86,84
16:36:55	88.000	86,81
16:38:08	299.000	86,84
16:38:21	14.200	86,81
16:38:34	16.600	86,80
16:40:19	600	86,79
16:40:19	1.100	86,80
16:44:40	400	86,74
16:46:40	11.000	86,78
16:47:04	1.600	86,74
16:47:04	14.800	86,73
16:47:36	500	86,81
16:48:44	11.500	86,80
16:49:18	100	86,84
16:50:00	12.200	86,74
16:51:27	20.900	86,84
16:53:08	100	86,78
16:53:21	300	86,75
16:53:21	1.100	86,74
16:53:56	1.700	86,78
16:55:08	700	86,83
16:55:08	13.100	86,84
	P. Cierre	86,84
	7.404.200	86,761

	Inm.	c/a: 86,61
11:00:27	4.600	86,75
11:01:41	23.100	86,70
11:03:53	400	86,55
11:03:56	200	86,56
11:04:47	600	86,40
11:04:48	1.500	86,54
11:06:21	100	86,38
11:06:27	100	86,36
11:06:33	200	86,35
11:07:28	900	86,17
11:13:13	19.700	86,30
11:15:09	1.000	86,34
11:16:38	3.000	86,30
11:17:12	1.500	86,35
11:17:55	8.800	86,30
11:18:08	200	86,39
11:18:08	23.600	86,40
11:22:39	800	86,49
11:22:39	3.200	86,50
11:22:39	500	86,54
11:22:39	100	86,55
11:22:39	20.000	86,59
11:23:09	600	86,66
11:24:10	500	86,80
11:24:10	300	86,81
11:24:10	5.800	86,80
11:25:18	100	86,65
11:27:40	18.200	86,60
11:39:47	100	86,68
11:40:40	25.400	86,61
11:40:51	200	86,60
11:41:08	8.900	86,68
11:41:27	1.600	86,67
11:44:26	3.000	86,63
11:46:49	500	86,61
11:46:49	8.400	86,63
11:48:12	1.300	86,66
11:48:44	300	86,61
11:56:06	18.700	86,60
11:56:34	35.600	86,59
11:57:13	20.200	86,65
12:11:37	100	86,62
12:13:06	900	86,70
12:13:06	4.000	86,87
12:13:23	900	86,70
12:17:55	2.600	86,87
12:18:12	300	86,86
12:21:31	6.000	86,80
12:23:07	100	86,71

VOLVER AL INICIO

12:27:32	1.400	86,80
12:31:35	2.100	86,71
12:32:20	200	86,73
12:33:04	1.000	86,80
12:33:04	2.300	86,88
12:34:44	3.100	86,70
12:36:54	100	86,78
12:37:03	1.200	86,70
12:45:59	800	86,78
12:46:50	800	86,71
12:46:50	1.500	86,70
12:48:26	1.000	86,78
12:50:01	23.800	86,70
12:56:19	100	86,73
12:56:53	1.200	86,70
12:57:43	1.100	86,73
13:02:39	300	86,78
13:02:39	400	86,88
13:02:39	200	86,78
13:05:54	3.600	86,88
13:12:07	2.600	86,73
13:20:19	2.400	86,83
13:20:19	2.600	86,87
13:22:21	26.400	86,83
13:23:40	8.100	86,75
13:38:10	200	86,86
13:41:47	500	86,80
13:42:45	3.000	86,87
13:49:06	600	86,85
13:49:06	25.000	86,86
13:49:37	15.000	86,87
13:49:37	3.800	86,88
13:49:52	1.900	86,73
13:51:31	1.900	86,61
13:56:48	700	86,70
14:00:12	1.000	86,85
14:00:44	2.800	86,75
14:04:01	3.000	86,71
14:06:41	700	86,70
14:07:50	1.500	86,72
14:07:58	5.200	86,74
14:08:43	2.500	86,72
14:09:02	1.500	86,70
14:09:23	500	86,72
14:09:24	300	86,70
14:11:00	86.400	86,72
14:13:03	400	86,67
14:13:20	1.900	86,73
14:15:14	1.200	86,75
14:18:36	2.300	86,79
14:18:56	12.200	86,75
14:22:04	22.500	86,80
14:23:06	700	86,75
14:23:26	20.300	86,80
14:30:40	5.700	86,84
14:32:11	8.500	86,80
14:33:00	5.000	86,84
14:34:24	8.000	86,75
14:36:22	1.000	86,82
14:36:22	4.200	86,84
14:39:52	1.000	86,80
14:40:34	40.100	86,84
14:40:34	84.900	86,85
14:42:00	23.100	86,90
14:42:02	14.400	86,84
14:44:00	1.700	86,94
14:45:53	26.200	86,84
14:50:55	900	86,89
14:50:55	11.700	86,90
14:50:55	4.600	86,94
14:52:59	600	86,75
14:53:23	3.500	86,90
14:54:39	1.600	86,83
14:57:31	1.100	86,75
14:59:53	8.700	86,80
15:03:45	5.300	86,84
15:06:09	3.000	86,90
15:11:42	6.800	86,85
15:14:03	14.900	86,80
15:15:56	6.500	86,84
15:17:34	8.400	86,75
15:19:54	600	86,73
15:23:11	1.500	86,80
15:30:19	2.900	86,73
15:33:15	14.800	86,80
15:35:46	200	86,85
15:36:47	2.000	86,81
15:36:57	4.900	86,80
15:41:38	1.800	86,84
15:45:09	30.400	86,80
15:56:12	10.000	86,84
15:56:12	49.800	86,85
15:56:12	500	86,87
15:56:12	89.400	86,90
16:00:20	600	86,89
16:05:27	1.600	86,80
16:06:24	300	86,84
16:06:24	300	86,85
16:06:50	1.100	86,80
16:14:59	1.200	86,85
16:15:57	500	86,84
16:16:37	39.200	86,80
16:17:46	300	86,84
16:17:46	34.200	86,85
16:26:40	2.700	86,74
	P. Cierre	86,74
	1.177.500	86,762

BPY6X

	24hs.	c/a: 104.300,00
14:28:07	4.903.200	104.800,00
15:23:00	4.903.200	104.900,00
	P. Cierre	104.900,00
	9.806.400	104.850,00

CO21X

	24hs.	c/a: 58.264,578
13:41:34	891.000	58.264,738
	P. Cierre	58.264,738
	891.000	58.264,738
	Inm.	c/a: 58.200,00
13:56:30	891.000	58.200,00
	P. Cierre	58.200,00
	891.000	58.200,00

CO26

	24hs.	c/a: 34.610,00
11:26:43	3.000	34.600,00
12:01:18	1.000	34.795,00
13:56:17	1.000	34.650,00
14:57:24	1.000	34.715,00
15:17:13	31.000	34.800,00
	P. Cierre	34.800,00
	37.000	34.777,297
	Inm.	c/a: 36.700,00
13:56:17	1.000	34.605,00
	P. Cierre	34.605,00
	1.000	34.605,00

CO26D

	24hs.	c/a: 29,00
11:09:03	3.000	28,70
11:54:22	1.000	29,14
11:56:55	1.000	29,15
12:01:16	4.000	29,00
	P. Cierre	29,00
	9.000	28,932

CO26X

	24hs.	c/a: 35.279,657
13:41:29	3.659.080	34.538,20
13:57:27	6.200.000	35.109,105
	P. Cierre	35.109,105
	9.859.080	34.897,22
	Inm.	c/a: 35.240,533
13:56:05	3.659.080	34.500,00
13:57:42	6.200.000	35.070,00
	P. Cierre	34.858,451
	9.859.080	34.858,451

CUAP

	24hs.	c/a: 19.440,00
11:01:40	41	19.485,00
11:01:40	13	19.440,00
11:01:40	300	19.300,00
11:01:40	2.000	19.210,00
11:01:40	1.000	19.205,00
11:01:40	1.000	19.200,00
11:01:40	500	19.190,00
11:01:40	5.100	18.955,00
11:01:40	46	18.950,00
11:03:19	100	19.205,00
11:20:19	500	19.450,00
11:35:05	19	19.220,00
11:36:42	953	19.400,00
11:37:39	48	19.220,00
11:55:45	33	19.400,00
11:57:12	233	19.220,00
11:57:12	87	19.215,00
11:57:12	600	19.210,00
11:57:12	63	19.205,00
12:22:15	149	19.400,00
13:14:01	5.000	19.300,00
13:18:26	234	19.400,00
13:28:29	81	19.300,00
13:32:12	47	19.280,00
13:32:40	880	19.390,00
13:33:12	800	19.220,00
13:33:12	195	19.215,00
13:43:59	200	19.300,00
14:05:43	613	19.390,00
14:06:49	13	19.395,00
14:10:14	28	19.300,00
14:11:28	1.031	19.395,00
14:12:59	260	19.300,00
14:12:59	880	19.215,00
14:12:59	461	19.210,00
14:15:57	5	19.400,00
14:40:02	5.205	19.250,00
14:47:42	3.672	19.375,00
15:18:19	328	19.380,00
15:20:37	5.645	19.390,00
15:22:36	830	19.400,00
15:39:42	1.031	19.395,00
15:40:13	1.012	19.380,00
15:49:32	2.563	19.400,00
16:03:40	1.400	19.480,00
16:11:58	790	19.400,00
16:16:13	682	19.480,00
16:51:31	400	19.500,00
16:56:43	4.499	19.400,00
17:00:02	8.100	19.500,00
	P. Cierre	19.500,00
	55.620	19.314,606
	Inm.	c/a: 19.155,00
11:03:08	180	19.460,00
12:25:41	518	19.300,00
13:14:01	5.000	19.275,00
13:29:41	720	19.260,00
13:32:05	6	19.370,00
14:11:28	94	19.330,00
14:46:20	1.242	19.235,00
14:47:42	806	19.330,00
14:47:42	80	19.335,00
14:47:44	1.234	19.350,00
14:51:42	59	19.240,00
14:51:49	59	19.350,00
15:14:00	4.994	19.360,00
15:22:36	286	19.385,00
15:44:23	51	19.370,00
15:55:25	200	19.350,00
16:10:18	900	19.400,00
16:11:58	601	19.375,00
	P. Cierre	19.375,00
	17.030	19.321,033

DICP

	24hs.	c/a: 31.600,00
11:00:08	4.415	31.610,00
11:00:18	250	31.600,00
11:01:22	273	31.620,00
11:02:17	415	31.300,00
11:03:13	1.583	31.595,00
11:06:49	2.445	31.305,00
11:06:49	1.625	31.300,00
11:06:49	3	31.205,00
11:06:49	2.000	31.200,00
11:06:49	1.740	31.120,00
11:07:06	37	31.125,00
11:07:21	161	31.400,00
11:08:10	5	31.590,00
11:10:08	19	31.400,00
11:11:06	1.000	31.450,00
11:11:06	655	31.445,00
11:12:12	143	31.400,00
11:17:10	165	31.200,00
11:19:58	100	31.300,00
11:19:58	90.662	31.400,00
11:29:34	7.873	31.450,00
11:31:11	1.479	31.480,00
11:33:08	10	31.490,00
11:37:13	4	31.400,00
11:37:41	888	31.480,00
11:37:45	5.100	31.485,00
11:37:55	2.700	31.400,00
11:41:19	6	31.405,00
11:43:47	30	31.490,00
11:43:51	638	31.410,00
11:43:51	273	31.405,00
11:46:32	15.017	31.410,00
11:47:34	23	31.490,00
11:47:48	2	31.570,00
11:48:45	1	31.545,00
11:49:30	67	31.410,00
11:50:10	15	31.545,00
11:50:28	138	31.410,00
11:54:23	15	31.455,00
11:55:01	81	31.420,00
11:55:31	99	31.485,00
11:57:46	60	31.430,00
11:57:46	3.322	31.420,00
11:57:46	9.618	31.415,00
12:01:30	265	31.490,00
12:02:34	2.002	31.495,00
12:03:12	3.371	31.420,00
12:04:13	708	31.415,00
12:06:25	638	31.495,00
12:06:25	998	31.500,00
12:06:25	12.400	31.525,00
12:07:19	4	31.600,00
12:07:34	100	31.505,00
12:07:49	191	31.600,00
12:07:57	8.188	31.505,00
12:09:31	1.457	31.500,00
12:09:50	873	31.505,00
12:11:56	487	31.530,00
12:12:42	190	31.585,00
12:14:32	190	31.510,00
12:14:32	1.848	31.505,00
12:17:34	30	31.570,00
12:20:39	3.954	31.520,00
12:20:50	6.443	31.505,00
12:28:17	1.066	31.520,00
12:28:19	144	31.505,00
12:28:37	105	31.550,00
12:28:39	2.123	31.560,00
12:28:41	2.400	31.555,00
12:28:43	336.786	31.575,00
12:29:10	450	31.600,00
12:33:24	144	31.575,00
12:35:22	456	31.580,00
12:35:27	2.758	31.620,00
12:35:29	30.000	31.640,00
12:42:38	4.687	31.575,00
12:43:23	710	31.690,00
12:44:04	301	31.530,00
12:47:20	1.577	31.685,00
12:49:50	575	31.600,00
12:52:25	575	31.635,00
12:52:25	425	31.640,00
12:52:31	6.282	31.605,00
12:53:56	1.100	31.600,00
12:53:56	1.185	31.605,00
12:54:06	588	31.600,00
12:57:22	2	31.605,00
12:58:44	9	31.690,00
13:03:32	1	31.605,00
13:03:33	1	31.600,00
13:05:27	7.736	31.690,00
13:18:18	220	31.695,00
13:24:46	149.650	31.600,00
13:35:45	962	31.585,00
13:36:02	4.137	31.580,00
13:36:19	1.785	31.600,00
13:38:26	650	31.680,00
13:40:53	20	31.605,00
13:43:53	11	31.680,00
13:47:20	11.180	31.605,00
13:55:28	10.863	31.600,00
13:55:28	8.546	31.585,00
13:57:33	7	31.590,00
14:00:31	31	31.670,00
14:05:23	3.993	31.590,00
14:10:06	500	31.605,00
14:10:16	74.851	31.665,00
14:12:13	1.650	31.605,00
14:14:13	3	31.670,00
14:14:39	2.507	31.625,00
14:22:58	300	31.600,00
14:28:28	252	31.670,00
14:28:31	60	31.600,00
14:29:59	2.150	31.665,00
14:30:13	945	31.670,00
14:30:15	37.565	31.685,00
14:30:23	144.024	31.690,00
14:32:49	300	31.650,00
14:32:49	2.400	31.605,00
14:32:49	4.038	31.600,00
14:33:00	300	31.605,00
14:33:00	15.761	31.600,00
14:33:05	817	31.605,00
14:33:05	10.000	31.600,00
14:34:45	2.000	31.750,00
14:36:41	1.000	31.610,00
14:38:59	300	31.620,00
14:41:06	3.086	31.750,00
14:43:04	420	31.680,00
14:44:09	10	31.620,00
14:44:13	18.986	31.750,00
14:48:54	100	31.765,00
14:50:28	6.441	31.800,00
14:56:57	10.078	31.750,00
15:02:11	17.535	31.665,00
15:05:07	4	31.800,00
15:10:52	36.000	31.685,00
15:12:34	336	31.820,00
15:13:14	1.020	31.720,00
15:17:22	798	31.685,00
15:18:39	2.745	31.680,00
15:20:00	4.791	31.685,00
15:27:22	7.335	31.795,00
15:33:40	664	31.840,00
15:33:55	20	31.850,00
15:38:18	1.200	31.845,00
15:38:29	2	31.850,00
15:39:52	946	31.845,00
15:40:49	4.202	31.795,00
15:49:02	1	31.850,00
15:53:09	9	31.840,00
15:56:03	12.768	31.800,00
15:56:58	591	31.840,00
16:01:26	15.748	31.800,00
16:11:13	15.165	31.795,00
16:21:46	3.896	31.760,00
16:22:07	650	31.790,00
16:25:08	261	31.760,00
16:29:12	5.935	31.770,00
16:32:14	313	31.850,00
16:33:46	2.400	31.845,00
16:35:13	3.789	31.770,00
16:35:13	337	31.760,00
16:36:18	750	31.770,00
16:36:39	2	31.850,00
16:37:20	147	31.760,00
16:37:50	2.481	31.850,00
16:38:50	1.034	31.760,00
16:41:16	400	31.850,00
16:43:45	200	31.765,00
16:49:24	10.825	31.760,00
16:49:24	6.028	31.750,00
16:50:29	1.260	31.850,00
	P. Cierre	31.850,00
	1.296.750	31.608,671
	Inm.	c/a: 31.665,00
11:00:12	6	31.665,00
11:01:22	180	31.595,00
11:07:55	1	31.560,00
11:11:06	2.000	31.400,00
11:24:14	134	31.360,00
11:31:11	1.479	31.410,00
11:31:11	200	31.415,00
11:37:13	4	31.360,00
11:37:45	5.100	31.415,00
11:37:55	2.700	31.360,00
11:42:22	3.697	31.400,00
11:46:32	600	31.375,00
11:47:48	30	31.415,00
11:55:31	300	31.410,00
12:01:02	3.496	31.415,00
12:01:30	500	31.460,00
12:01:30	265	31.465,00
12:01:30	999	31.495,00
12:01:30	896	31.580,00
12:05:30	1	31.375,00
12:06:25	638	31.485,00
12:06:25	300	31.490,00
12:09:50	9	31.470,00
12:11:56	487	31.490,00
12:11:56	50	31.380,00
12:11:56	128	31.375,00
12:13:26	12.698	31.500,00
12:17:34	30	31.495,00
12:22:43	2.124	31.480,00
12:29:05	16.348	31.500,00
12:29:05	84	31.495,00
12:29:05	162.154	31.500,00
12:29:05	1.100	31.520,00
12:35:22	456	31.540,00
12:35:22	1.714	31.385,00
12:35:22	60	31.380,00
12:35:22	422	31.220,00
12:35:22	50	31.200,00
12:35:22	250	31.195,00
12:35:22	962	31.170,00
12:35:22	251	31.165,00
12:35:22	94	31.150,00
12:35:22	250	31.100,00
12:35:22	1.000	31.000,00
12:35:22	6	30.570,00
12:35:22	6.675	30.560,00
12:42:38	4.687	31.475,00
12:43:23	710	31.600,00
12:47:20	2.152	31.595,00
12:49:50	575	31.560,00
12:52:31	5.100	31.565,00
12:52:42	1.182	31.560,00
12:53:56	591	31.565,00
12:54:05	3	31.570,00
12:54:05	3	31.565,00
12:54:06	588	31.560,00
12:56:37	79	31.595,00
12:57:22	2	31.565,00
12:58:44	9	31.595,00
13:03:32	2	31.565,00
13:03:33	1	31.560,00
13:03:56	96	31.565,00
13:05:27	3.461	31.600,00
13:07:10	182	31.655,00
13:18:18	100	31.665,00
13:21:18	420	31.565,00
13:21:18	1	31.555,00
13:21:18	4	31.530,00
13:21:18	3	31.515,00
13:21:18	1.064	31.500,00
13:21:18	4	31.485,00
13:21:18	4	31.480,00
13:29:42	1	31.560,00
13:30:03	37	31.575,00
13:35:45	962	31.545,00
13:36:02	4.137	31.540,00
13:38:26	660	31.650,00
13:50:38	447	31.565,00
14:00:31	31	31.640,00
14:04:28	2.993	31.565,00
14:33:00	1.117	31.600,00
14:40:53	100	31.720,00
14:52:54	50	31.895,00
14:56:29	5.620	31.900,00
15:05:07	6	31.775,00
15:12:34	2	31.795,00
15:17:22	646	31.690,00
15:17:22	152	31.660,00
15:24:54	7.435	31.700,00
15:56:03	1.500	31.765,00
16:10:00	360	31.760,00
16:11:13	5.637	31.755,00
	P. Cierre	31.755,00
	283.844	31.492,741

DICPD

	24hs.	c/a: 25,60
11:00:04	3.438	26,00
12:13:39	1.114	26,59
16:22:01	22	26,69
	P. Cierre	26,69
	4.159	26,162
	Inm.	c/a: 25,40
16:15:09	175	26,40
	P. Cierre	26,40
	175	26,40

DICPX

	24hs.	c/a: 31.700,00
15:44:58	1.500.000	31.625,00
	P. Cierre	31.625,00
	1.500.000	31.625,00

DIP0

	24hs.	c/a: 33.650,00
12:24:00	5	32.980,00
17:00:20	4	32.960,00
	P. Cierre	32.960,00
	7	32.974,286
	Inm.	c/a: 33.600,00
12:23:18	1	33.000,00
	P. Cierre	33.000,00
	1	33.000,00

ERF25

	24hs.	c/a: 79.430,00
11:10:02	2	80.000,00
11:10:08	37	79.980,00
11:37:10	36	78.320,00
11:38:43	227	78.300,00
11:39:18	60	78.310,00
11:59:07	627	79.990,00
12:20:06	1	78.360,00
12:49:05	89	78.550,00
13:13:44	1	79.010,00
13:25:06	5	79.490,00
13:25:48	25	79.010,00
13:25:48	75	79.000,00
14:48:47	5	79.010,00
14:48:47	4.512	79.000,00
14:48:59	20	78.550,00
14:48:59	360	78.510,00
14:48:59	110	78.500,00
14:50:08	1	78.410,00
14:50:08	202	78.400,00
14:50:08	120	78.280,00
14:50:08	100	78.260,00
14:50:08	124	78.250,00
14:50:14	260	78.000,00
15:47:39	139	77.950,00
15:47:39	94	77.800,00
15:49:54	68	77.550,00
15:49:54	100	77.510,00
15:49:54	30	77.500,00
15:49:54	1	77.290,00
15:49:54	601	77.260,00
16:08:43	267	77.800,00
16:12:41	204	77.520,00
16:28:34	200	77.510,00
16:28:34	425	77.500,00
16:49:38	200	78.000,00
16:50:42	94	77.500,00
16:50:43	6	77.300,00
16:50:43	20	77.260,00
	P. Cierre	77.260,00
	9.448	78.574,309
	Inm.	c/a: 80.500,00
12:37:24	1	80.000,00
	P. Cierre	80.000,00
	1	80.000,00

GD29

	24hs.	c/a: 79.410,00
11:05:08	450	79.050,00
11:05:08	3.931	79.040,00
11:06:11	15	79.050,00
11:06:40	100	79.100,00
11:07:13	199	79.250,00
11:08:27	210	79.900,00
11:08:49	32	79.800,00
11:10:02	32	79.500,00
11:10:15	900	79.770,00
11:12:16	218	79.780,00
11:12:16	90	79.790,00
11:12:16	355	79.800,00
11:12:16	616	79.900,00
11:12:16	885	80.000,00
11:12:23	573.385	80.140,00
11:13:27	32	80.800,00
11:14:13	1.518	80.140,00
11:15:31	277	80.400,00
11:17:06	1.000	80.340,00
11:17:58	885	80.350,00
11:18:48	4	80.340,00
11:19:06	199	80.210,00
11:20:27	49.448	80.300,00
11:22:51	88	80.340,00
11:23:49	340	80.310,00
11:23:49	1.660	80.300,00
11:25:24	625	80.340,00
11:26:08	52.079	80.300,00
11:27:00	274	80.340,00
11:27:00	6.537	80.400,00

VOLVER AL INICIO

11:27:42	500	80.420,00
11:27:49	821	80.400,00
11:29:30	500	80.430,00
11:29:30	900	80.480,00
11:29:30	1.500	80.590,00
11:29:30	4.939	80.600,00
11:29:30	4.594	80.700,00
11:30:05	990	80.430,00
11:30:11	2.000	80.420,00
11:30:11	2.473	80.400,00
11:31:22	100	80.300,00
11:31:37	616	80.400,00
11:32:29	15	80.200,00
11:32:29	3.415	80.390,00
11:35:45	3.190	80.400,00
11:37:58	1.500	80.390,00
11:39:43	1.840	80.400,00
11:40:57	81	80.590,00
11:51:00	73	80.490,00
11:54:15	80	80.200,00
11:54:15	920	80.160,00
11:55:19	1.374	80.400,00
11:55:20	900	80.240,00
11:55:20	163	80.230,00
11:55:20	1.367	80.150,00
11:55:22	28	80.160,00
11:55:22	655	80.150,00
11:58:09	900	80.390,00
11:58:09	1.881	80.400,00
12:07:43	898	80.300,00
12:12:17	45	80.290,00
12:12:21	1.837	80.300,00
12:14:26	14.484	80.180,00
12:15:58	50	80.170,00
12:22:17	33.751	80.180,00
12:28:17	1	80.280,00
12:31:22	2.340	80.200,00
12:32:03	990	80.290,00
12:34:51	500	80.300,00
12:35:07	1.838	80.390,00
12:39:11	90.978	80.300,00
12:44:11	999	80.400,00
12:44:54	399	80.310,00
12:45:40	1	80.400,00
12:45:40	1	80.560,00
12:45:40	1	80.570,00
12:45:40	9	80.580,00
12:46:27	300	80.310,00
12:47:34	499	80.400,00
12:49:56	1.153	80.310,00
12:50:50	3.873	80.300,00
12:51:15	100	80.340,00
12:51:40	500	80.330,00
12:51:40	100	80.310,00
12:52:57	1	80.400,00
12:53:03	12	80.510,00
12:54:43	200	80.530,00
12:54:43	222	80.540,00
12:55:09	259	80.410,00
12:55:25	999	80.400,00
12:55:25	700	80.310,00
12:55:25	7.301	80.300,00
12:57:02	10	80.520,00
12:57:48	1.900	80.450,00
12:59:17	82	80.540,00
13:00:35	136	80.460,00
13:04:49	304	80.540,00
13:12:55	236	80.500,00
13:12:55	474	80.460,00
13:12:55	5.427	80.300,00
13:13:16	105	80.320,00
13:15:39	484	80.510,00
13:19:54	3.759	80.500,00
13:19:54	202	80.510,00
13:19:54	518	80.520,00
13:19:54	496	80.540,00
13:19:54	1	80.550,00
13:19:54	500	80.560,00
13:19:54	1	80.570,00
13:19:54	1.500	80.580,00
13:19:54	447	80.590,00
13:19:54	928	80.600,00
13:19:54	2.500	80.890,00
13:19:54	1.362	81.500,00
13:20:34	12	80.380,00
13:24:44	990	80.690,00
13:29:47	5	80.700,00
13:41:44	476	80.410,00
13:42:26	3.445	80.670,00
13:44:59	2.000	80.680,00
13:44:59	900	80.690,00
13:44:59	3.129	80.700,00
13:45:55	1.900	80.710,00
13:46:16	361	80.700,00
13:46:57	622	80.680,00
13:47:27	100	80.420,00
13:50:07	205	80.520,00
13:55:55	134	80.830,00
13:56:01	203	80.790,00
14:02:22	157	80.570,00
14:09:27	19	80.730,00
14:09:32	1.335	80.530,00
14:13:35	1.992	80.520,00
14:16:19	2.084	80.530,00
14:27:59	802	80.540,00
14:28:51	2.960	80.730,00
14:30:45	2.402	80.700,00
14:36:21	90	80.690,00
14:36:49	65	80.560,00
14:37:45	1.910	80.690,00
14:37:45	1.637	80.700,00
14:40:19	16.597	80.560,00
14:41:32	100	80.320,00
14:44:36	300	80.310,00
14:48:06	100	80.540,00
14:48:07	1	80.550,00
14:48:32	47	80.390,00
14:48:32	200	80.320,00
14:49:42	1.645	80.310,00
14:49:42	1.162	80.300,00
14:56:19	350	80.210,00
14:56:19	2.560	80.200,00
14:57:56	626	80.300,00
15:00:19	56	80.270,00
15:01:34	27	80.210,00
15:02:19	301	80.280,00
15:05:26	8	80.290,00
15:05:30	36	80.220,00
15:05:30	589	80.210,00
15:05:30	2.221	80.200,00
15:15:04	301	80.180,00
15:15:28	10	80.200,00
15:15:28	591	80.190,00
15:17:41	61.558	80.200,00
15:23:22	2.000	80.300,00
15:24:34	1	80.370,00
15:27:08	1.868	80.390,00
15:28:34	1	80.400,00
15:29:03	878	80.350,00
15:29:10	2	80.420,00
15:29:10	2	80.680,00
15:30:20	1.470	80.360,00
15:32:02	3.184	80.350,00
15:33:29	3.872	80.340,00
15:35:57	6.527	80.350,00
15:36:54	11.120	80.360,00
15:37:10	900	80.350,00
15:38:10	4.901	80.360,00
15:38:14	1	80.300,00
15:40:01	1	80.360,00
15:41:07	1.312	80.300,00
15:41:39	100	80.180,00
15:47:49	100	80.270,00
15:48:04	17	80.280,00
15:48:12	1.642	80.300,00
15:53:16	14	80.180,00
15:53:26	563	80.300,00
15:59:54	19.279	80.390,00
16:22:31	588	80.370,00
16:29:25	3	80.380,00
16:32:17	97	80.320,00
16:34:01	15	80.380,00
16:34:35	1.003	80.320,00
16:35:21	100	80.370,00
16:35:26	2.300	80.380,00
16:35:40	3.233	80.370,00
16:37:21	62	80.380,00
16:37:59	20	80.210,00
16:38:45	171	80.380,00
16:41:56	2	80.340,00
16:42:18	877	80.360,00
16:43:09	942	80.340,00
16:47:56	24	80.210,00
16:48:58	100	80.330,00
16:54:08	682	80.300,00
16:56:31	290	80.330,00
16:56:31	4.800	80.340,00
17:00:20	32.328	80.390,00
	P. Cierre	80.390,00
	1.131.961	80.230,679
	Inm.	c/a: 79.640,00
11:01:58	13	79.640,00
11:05:24	100	79.600,00
11:05:24	629	79.410,00
11:06:40	100	78.960,00
11:07:13	13	79.150,00
11:08:27	32	79.640,00
11:08:49	32	79.790,00
11:12:16	32	79.710,00
11:12:30	2.040	80.000,00
11:19:06	199	80.110,00
11:27:00	355	80.260,00
11:29:25	40	80.300,00
11:30:11	100	80.590,00
11:31:37	616	80.330,00
11:31:53	393	80.320,00
11:39:43	1.921	80.330,00
11:39:48	206	80.310,00
11:40:57	28	80.410,00
11:55:22	57	80.100,00
11:58:33	506	80.330,00
12:12:17	1.045	80.220,00
12:12:18	399	80.210,00
12:12:21	212	80.230,00
12:12:22	2	80.240,00
12:12:22	1.623	80.230,00
12:14:26	10.644	80.110,00
12:14:34	15	80.120,00
12:14:41	1.835	80.110,00
12:14:54	5.979	80.100,00
12:24:06	20	80.110,00
12:24:10	679	80.100,00
12:25:54	8.738	80.110,00
12:31:22	341	80.100,00
12:34:39	276	80.220,00
12:34:51	500	80.230,00
12:34:59	1.026	80.300,00
12:35:07	1.732	80.320,00
12:39:24	100	80.190,00
12:44:11	999	80.330,00
12:44:54	699	80.210,00
12:47:34	499	80.330,00
12:53:16	1.330	80.400,00
12:55:49	10	80.430,00
12:57:48	1.900	80.380,00
12:58:04	82	80.390,00
13:04:49	500	80.460,00
13:04:49	304	80.470,00
13:15:39	484	80.440,00
13:24:43	2.780	80.590,00
13:46:16	461	80.600,00
13:49:28	614	80.730,00
13:50:07	193	80.420,00
13:55:55	134	80.760,00
14:02:22	744	80.600,00
14:13:03	62	80.460,00
14:28:51	100	80.610,00
14:36:21	710	80.620,00
14:40:19	103	80.590,00
14:40:19	11.145	80.500,00
14:40:26	308	80.490,00
14:53:39	623	80.230,00
14:56:19	25	80.150,00
14:56:20	218	80.140,00
15:08:32	13	80.130,00
15:10:36	2	80.080,00
15:13:48	1.517	80.130,00
15:15:21	114	80.110,00
15:15:28	471	80.120,00
15:17:41	269	80.130,00
15:24:34	880	80.230,00
15:37:10	50	80.280,00
15:41:38	100	80.240,00
15:42:25	50	80.110,00
15:47:49	100	80.200,00
15:47:49	22	80.210,00
15:47:49	10	80.590,00
15:47:49	368	80.600,00
15:48:04	17	80.210,00
15:48:12	2.033	80.230,00
15:59:54	4.199	80.320,00
16:17:20	85	80.300,00
	P. Cierre	80.300,00
	77.905	80.260,731

GD29D

	24hs.	c/a: 66,40
11:01:39	2.614	66,40
11:05:25	100	66,41
11:05:26	386	66,40
11:07:02	4.299	66,79
11:23:20	588	66,80
11:29:30	10	66,75
11:29:30	412	66,80
11:29:30	3.172	66,90
11:30:11	2.220	66,75
11:47:20	300	66,87
11:52:05	3.335	66,86
12:09:57	2.302	66,87
12:12:21	412	66,86
12:20:03	1.100	66,87
12:20:25	1.345	66,86
12:28:17	5.426	66,87
12:31:01	1.495	66,89
12:34:39	2.296	66,87
12:43:50	25	66,89
12:44:11	2.248	66,87
12:48:37	159	66,89
12:50:46	4.590	66,87
13:09:26	318	66,89
13:12:47	11.098	66,86
13:13:57	2.067	66,71
13:20:21	1.216	66,89
13:37:08	4.602	66,87
13:48:20	2.988	66,89
13:56:01	1.634	66,90
14:02:22	200	66,68
14:03:02	74	66,90
14:11:23	592	66,89
14:11:23	142	66,90
14:28:43	250	66,85
14:37:19	5.414	66,89
14:48:32	47	66,58
14:49:51	255	66,50
14:53:51	2.235	66,89
14:58:40	7.012	66,90
15:20:08	567	66,60
15:25:41	5	66,52
15:35:29	5	66,87
15:35:29	152	66,89
15:38:52	200	66,52
15:38:52	9.266	66,50
16:04:00	7.365	66,40
16:12:47	2	66,50
16:24:08	1.845	66,40
16:24:08	1.092	66,34
16:25:48	150	66,50
16:27:13	315	66,34
16:30:30	200	66,50
16:32:17	600	66,40
16:34:39	500	66,45
16:44:40	93	66,34
16:50:40	98	66,10
16:51:30	2.110	66,45
16:51:30	650	66,50
16:51:30	500	66,75
16:51:30	6.740	66,89
17:00:05	4	66,10
	P. Cierre	66,10
	111.435	66,756
	Inm.	c/a: 66,10
11:19:18	100	66,81
11:19:18	1.894	66,80
11:31:46	29	66,85
11:32:23	15.775	66,80
11:46:19	20	66,81
11:46:19	280	66,90
11:00:47	20	66,81
12:05:04	170	66,89
12:12:17	1.045	66,80
12:12:18	959	66,81
12:12:21	162	66,80
12:12:22	20	66,81
12:12:41	11.919	66,80
12:14:34	29	66,81
12:14:50	1.821	66,80
12:21:05	738	66,89
12:21:11	23	66,69
12:23:48	2	66,71
12:34:39	2.296	66,69
12:44:11	1.998	66,73
12:52:53	443	66,87
12:53:16	3.312	66,73
13:13:57	1.035	66,72
13:46:16	461	66,86
13:49:28	5.590	66,87
14:02:22	43	66,69
14:02:22	74	66,68
14:15:51	100	66,87
14:28:43	250	66,86
14:28:43	1.843	66,87
14:49:51	393	66,50
15:15:20	585	66,80
15:20:08	567	66,51
15:20:08	3.337	66,50
15:49:07	1.250	66,86
15:59:49	2.000	66,80
15:59:49	440	66,82
15:59:50	4.030	66,86
16:10:00	1.120	66,70
	P. Cierre	66,70
	66.173	66,784

GD30

	24hs.	c/a: 71.580,00
11:00:18	647	71.400,00
11:00:18	30	71.500,00
11:00:26	138	71.580,00
11:00:35	10.000	71.820,00
11:00:53	800	71.890,00
11:00:53	5.000	71.900,00
11:00:59	1.192	72.000,00
11:01:33	140	71.890,00
11:01:37	2.208	72.000,00
11:01:41	15	72.050,00
11:01:56	220	72.040,00
11:02:02	1.269	71.990,00
11:02:58	16.841	71.910,00
11:03:02	853	71.990,00
11:03:02	164	71.980,00
11:03:02	823	71.970,00
11:03:02	5.769	71.930,00
11:03:03	111	71.980,00
11:03:06	1	71.930,00
11:03:06	90	71.980,00
11:03:07	4.116	71.940,00
11:03:19	10.670	71.950,00
11:03:21	14.367	71.990,00
11:03:29	136	72.040,00
11:03:29	164	72.060,00
11:03:30	8.727	72.050,00
11:04:09	2	71.970,00
11:04:13	95	72.050,00
11:04:15	95.390	72.000,00
11:04:17	1.060	72.050,00
11:04:19	10.805	72.010,00
11:04:19	2.892	72.000,00
11:04:20	2.091	72.070,00
11:04:20	56.316	72.000,00
11:04:20	400	72.010,00
11:04:20	3.284	72.000,00
11:04:22	145	72.010,00
11:04:22	80.000	72.000,00
11:04:22	545	72.010,00
11:04:22	12.122	72.000,00
11:04:24	186	72.050,00
11:04:32	353	72.000,00
11:04:34	186	71.980,00
11:04:44	538	72.000,00
11:04:45	3	71.990,00
11:04:52	30.792	72.000,00
11:05:08	401	71.990,00
11:05:14	15.129	72.000,00
11:05:35	550	71.980,00
11:06:18	3.947	72.060,00
11:06:36	500	71.980,00
11:06:36	2.629	72.000,00
11:06:40	106	72.020,00
11:06:40	326	72.000,00
11:06:41	165	72.040,00
11:06:42	2.604	72.000,00
11:06:43	267	72.050,00
11:06:43	643	72.000,00
11:06:43	2	71.980,00
11:06:43	1.965	72.000,00
11:06:44	393	72.040,00
11:06:44	374	72.000,00
11:06:44	638	71.980,00
11:06:44	791	72.000,00
11:06:46	5.346	72.030,00
11:06:47	11.903	72.020,00
11:06:54	2.251	72.000,00
11:06:57	1.000	71.990,00
11:06:57	11.650	72.000,00
11:07:01	3.378	71.990,00
11:07:02	837	72.000,00
11:07:04	5	72.020,00
11:07:04	2.800	72.000,00
11:07:06	1.827	71.980,00
11:07:07	76	72.000,00
11:07:08	2.000	71.990,00
11:07:10	3.284	72.000,00
11:07:11	427	71.980,00
11:07:12	1.507	72.000,00
11:07:12	1.761	71.980,00
11:07:13	28	71.930,00
11:07:13	94	72.000,00
11:07:13	1.069	71.990,00
11:07:16	11.432	71.980,00
11:07:21	412	71.960,00
11:07:21	2.959	71.980,00
11:07:23	1.343	71.970,00
11:07:23	5.000	71.980,00
11:07:24	15.000	71.970,00
11:07:24	1.999	71.980,00
11:07:24	1	71.960,00
11:07:24	1.140	71.980,00
11:07:25	98	71.960,00
11:07:25	999	71.980,00
11:07:25	35	71.960,00
11:07:25	999	71.980,00
11:07:25	711	71.960,00
11:07:25	453	71.980,00
11:07:26	30	71.940,00
11:07:26	4.580	71.980,00
11:07:31	14	71.950,00
11:07:32	11.260	71.980,00
11:07:38	41	71.950,00
11:07:41	168	71.980,00
11:07:41	340	71.970,00
11:07:41	1.808	71.980,00
11:07:50	245	71.970,00
11:07:53	8.370	71.960,00
11:07:57	25.000	71.950,00
11:07:58	15.197	71.960,00
11:08:08	400	71.950,00
11:08:09	2.400	71.940,00
11:08:10	118	71.950,00
11:08:10	282	71.920,00
11:08:12	1.433	71.960,00
11:08:13	28.363	71.970,00
11:08:28	15.000	71.980,00
11:08:31	849	71.970,00
11:08:31	42.203	71.980,00
11:08:43	253	72.000,00
11:08:43	483	71.990,00
11:08:44	2.466	72.000,00
11:08:45	6	71.990,00
11:08:46	4.504	72.000,00
11:08:49	240	72.030,00
11:08:49	71.637	72.000,00
11:08:51	2.741	72.030,00
11:08:51	110.866	72.000,00
11:08:53	16	72.040,00
11:08:54	18.213	72.000,00
11:08:55	134	72.040,00
11:08:55	9.460	72.000,00
11:08:55	336	72.010,00
11:08:55	26.998	72.000,00
11:08:57	11	72.010,00
11:08:57	4	72.000,00
11:08:57	433	72.040,00
11:08:57	571	72.000,00
11:08:58	836	72.010,00
11:08:58	14.926	72.000,00
11:09:00	834	71.990,00
11:09:00	4.215	72.000,00
11:09:01	689	72.010,00
11:09:04	835	72.030,00
11:09:04	145	72.010,00
11:09:04	546	72.000,00
11:09:05	2	72.030,00
11:09:05	2.042	72.000,00
11:09:07	165	72.010,00
11:09:07	2	72.000,00
11:09:07	1.058	72.010,00
11:09:07	2.033	72.000,00
11:09:08	433	72.010,00
11:09:08	10.000	72.000,00
11:09:08	1.028	72.010,00
11:09:08	9.834	72.000,00
11:09:08	30	72.040,00
11:09:09	576	72.010,00
11:09:09	764	72.000,00
11:09:09	1	72.040,00
11:09:09	11.831	72.010,00
11:09:09	7.087	72.000,00
11:09:09	157	72.010,00
11:09:10	328	72.040,00
11:09:12	458	72.000,00
11:09:12	980	72.030,00
11:09:13	457	72.000,00
11:09:14	1.354	72.030,00
11:09:17	1.299	72.010,00
11:09:21	953	72.040,00
11:09:26	50	72.000,00
11:09:32	363	72.040,00
11:09:46	6.182	72.000,00
11:09:50	1.742	72.040,00
11:09:56	5.792	72.050,00
11:10:01	593	72.010,00
11:10:15	121	72.050,00
11:10:48	1.952	72.020,00
11:10:49	2.310	72.050,00
11:11:00	658	72.030,00
11:11:17	15.000	72.040,00
11:11:22	191.166	72.050,00
11:11:24	13.266	72.030,00
11:11:25	1	72.050,00
11:11:26	3.448	72.030,00
11:11:26	1.052	72.040,00
11:11:26	1.657	72.030,00
11:11:26	2.010	72.040,00
11:11:27	5.630	72.050,00
11:11:27	8.379	72.030,00
11:11:27	39	72.050,00
11:11:32	78	72.040,00
11:11:34	802	72.050,00
11:11:35	8.681	72.030,00
11:11:35	6.601	72.050,00
11:11:35	929	72.030,00
11:11:35	7.895	72.050,00
11:11:35	495	72.030,00
11:11:36	2.906	72.020,00
11:11:36	1	72.050,00
11:11:36	4.358	72.030,00
11:11:36	520	72.050,00
11:11:37	3.787	72.030,00
11:11:38	4.021	72.050,00
11:11:39	4.744	72.020,00
11:11:39	1.660	72.030,00
11:11:39	2.771	72.010,00
11:11:40	1.266	72.030,00
11:11:40	1.927	72.050,00
11:11:40	4	72.010,00
11:11:40	2.004	72.030,00
11:11:42	832	72.040,00
11:11:55	66	72.050,00
11:11:59	2.911	72.020,00
11:11:59	22	72.050,00
11:12:00	528	71.990,00
11:12:00	307	72.020,00
11:12:00	14	72.000,00
11:12:00	184	71.990,00
11:12:01	2.232	72.020,00
11:12:04	31	72.050,00
11:12:06	2.437	72.000,00
11:12:07	1.616	71.990,00
11:12:24	25	72.000,00
11:12:25	56	72.040,00
11:12:27	338	71.990,00
11:12:27	7.791	71.980,00
11:12:27	7.371	71.990,00
11:12:28	4.831	71.980,00
11:12:29	4.378	72.000,00
11:12:29	16	71.980,00
11:12:29	16	71.970,00
11:12:30	17	72.000,00
11:12:30	25	71.980,00
11:12:30	1.357	72.000,00
11:12:30	183	71.980,00
11:12:31	1.136	71.970,00
11:12:31	1	72.000,00
11:12:31	95	71.970,00
11:12:31	66	72.000,00
11:12:31	1.029	72.010,00
11:12:32	1.076	72.000,00
11:12:32	4.611	72.030,00
11:12:32	307	72.000,00
11:12:33	130	72.030,00
11:12:33	857	71.970,00
11:12:33	625	72.030,00
11:12:33	3.539	71.970,00

VOLVER AL INICIO

11:12:33	1	72.030,00
11:12:33	1	72.040,00
11:12:34	22	71.980,00
11:12:34	600	71.970,00
11:12:34	34	72.030,00
11:12:35	289	71.990,00
11:12:35	204	72.040,00
11:12:35	312	71.990,00
11:12:35	373	71.980,00
11:12:35	49	72.040,00
11:12:36	121	71.990,00
11:12:36	165	72.010,00
11:12:36	272	71.990,00
11:12:37	46	71.970,00
11:12:37	413	71.960,00
11:12:37	208	71.990,00
11:12:37	208	71.960,00
11:12:48	160	71.940,00
11:12:55	1.150	72.040,00
11:14:08	3	71.970,00
11:14:11	2.262	72.040,00
11:15:09	31.300	71.980,00
11:16:09	784	72.010,00
11:16:34	1.402	72.000,00
11:17:01	682	71.980,00
11:17:13	500	72.000,00
11:17:21	64.434	71.990,00
11:18:01	129	72.000,00
11:18:14	2.692	71.990,00
11:19:18	1	72.000,00
11:19:21	9	71.990,00
11:19:21	250.660	72.000,00
11:19:44	32.229	71.990,00
11:19:59	180	72.000,00
11:20:07	3.773	71.990,00
11:20:15	1	72.000,00
11:20:21	12.216	71.990,00
11:20:42	664.953	72.000,00
11:20:47	1.231	71.990,00
11:20:55	5.334	71.980,00
11:20:56	1.273	72.010,00
11:21:04	47.964	71.980,00
11:21:31	137	72.010,00
11:22:00	502	72.000,00
11:22:08	141.387	71.980,00
11:22:58	170	71.940,00
11:22:59	12.000	71.930,00
11:23:08	16.434	71.920,00
11:23:08	400	71.900,00
11:23:09	400	71.870,00
11:23:09	4.805	71.820,00
11:23:09	5.611	71.800,00
11:23:11	250	71.860,00
11:23:11	250	71.850,00
11:23:13	500	71.860,00
11:23:13	150	71.880,00
11:23:13	270	71.860,00
11:23:15	137	71.870,00
11:23:16	270	71.910,00
11:23:23	1.574	71.870,00
11:23:37	295	71.900,00
11:23:38	169	71.890,00
11:23:46	101.415	71.900,00
11:25:04	13	71.880,00
11:25:11	51.285	71.900,00
11:25:47	35	71.930,00
11:25:59	13.569	71.980,00
11:26:29	686	71.950,00
11:27:01	169	71.970,00
11:27:01	981	71.980,00
11:27:03	2.709	71.960,00
11:27:04	18.782	71.950,00
11:27:07	12.000	71.960,00
11:27:18	12.684	71.950,00
11:27:35	2.985	71.960,00
11:27:38	24.883	71.950,00
11:28:10	5.000	71.960,00
11:28:11	6.741	71.950,00
11:28:33	38	71.970,00
11:28:38	7.072	71.950,00
11:29:38	429	71.920,00
11:29:42	235	71.910,00
11:29:46	36	71.940,00
11:29:53	26.401	71.910,00
11:30:39	208	71.900,00
11:30:43	8	71.910,00
11:31:01	268.113	71.900,00
11:31:42	17.031	71.880,00
11:32:39	387	71.870,00
11:32:39	400	71.860,00
11:32:39	35.211	71.850,00
11:32:45	259	71.830,00
11:32:46	128	71.820,00
11:32:48	208	71.810,00
11:32:52	10.000	71.840,00
11:32:52	240	71.810,00
11:32:52	2.330	71.840,00
11:32:52	134	71.800,00
11:32:52	240	71.810,00
11:32:52	1.972	71.840,00
11:32:54	14	71.810,00
11:32:54	2.629	71.830,00
11:33:02	666	71.810,00
11:33:03	189	71.830,00
11:33:11	261	71.840,00
11:33:12	14.951	71.850,00
11:33:39	7.473	71.840,00
11:33:41	29.485	71.850,00
11:33:50	957	71.840,00
11:33:50	3.912	71.850,00
11:33:58	894	71.830,00
11:34:13	2.628	71.850,00
11:34:16	573	71.830,00
11:34:18	13.202	71.850,00
11:34:26	95.191	71.810,00
11:34:47	300	71.780,00
11:34:53	10.645	71.810,00
11:35:47	2.700	71.780,00
11:35:49	220	71.770,00
11:36:06	1.260	71.780,00
11:36:11	1.068	71.800,00
11:37:05	1.068	71.810,00
11:37:11	189	71.770,00
11:37:14	145	71.740,00
11:37:24	176	71.770,00
11:37:24	454	71.780,00
11:37:29	4.354	71.810,00
11:37:35	1.120	71.790,00
11:37:38	373	71.810,00
11:37:39	454	71.790,00
11:37:39	6.353	71.780,00
11:37:49	293	71.740,00
11:37:55	756	71.770,00
11:39:11	93	71.780,00
11:39:17	701	71.760,00
11:39:23	343	71.750,00
11:39:23	70	71.740,00
11:39:29	80	71.750,00
11:39:29	3.164	71.740,00
11:39:33	212	71.710,00
11:39:33	24.363	71.700,00
11:39:54	5.000	71.690,00
11:40:14	119.115	71.700,00
11:40:22	490	71.740,00
11:40:33	1.044	71.810,00
11:40:59	200	71.800,00
11:41:04	90.753	71.730,00
11:41:23	90	71.710,00
11:41:24	43.626	71.730,00
11:42:44	454	71.720,00
11:42:52	283	71.710,00
11:42:52	400	71.680,00
11:42:52	1.798	71.670,00
11:43:05	969	71.710,00
11:43:41	281	71.690,00
11:43:42	726	71.710,00
11:43:52	283	71.690,00
11:43:56	51	71.700,00
11:44:17	1.013	71.690,00
11:44:22	737	71.700,00
11:44:33	987	71.690,00
11:44:53	48.356	71.670,00
11:45:09	4.130	71.700,00
11:46:46	690	71.670,00
11:46:50	55	71.700,00
11:47:10	65	71.670,00
11:47:37	200	71.700,00
11:47:52	7	71.670,00
11:48:09	382	71.700,00
11:48:14	10.570	71.670,00
11:48:48	9.771	71.640,00
11:48:48	657	71.630,00
11:48:48	4.819	71.610,00
11:48:48	5.006	71.580,00
11:48:48	8.403	71.540,00
11:48:48	132.922	71.500,00
11:48:49	6.653	71.680,00
11:48:50	283	71.700,00
11:48:50	861	71.680,00
11:49:22	17.810	71.700,00
11:49:47	38.838	71.690,00
11:49:50	2.436	71.680,00
11:49:52	64	71.670,00
11:49:53	2.548	71.630,00
11:49:54	201	71.670,00
11:49:55	1.395	71.680,00
11:49:59	209	71.670,00
11:50:09	8	71.640,00
11:50:09	6	71.630,00
11:50:09	8	71.640,00
11:50:09	39	71.670,00
11:50:09	1	71.640,00
11:50:14	777	71.660,00
11:50:28	6.944	71.670,00
11:50:39	3.127	71.660,00
11:51:00	1.041	71.640,00
11:51:29	698	71.660,00
11:51:40	5.798	71.640,00
11:51:55	400	71.630,00
11:51:55	212	71.590,00
11:52:09	21	71.650,00
11:52:15	1	71.550,00
11:53:03	5.054	71.640,00
11:53:29	1.096	71.650,00
11:53:42	2.287	71.640,00
11:53:47	79.053	71.670,00
11:53:51	308.000	71.640,00
11:53:51	8.239	71.670,00
11:54:01	4.366	71.680,00
11:54:09	3.027	71.670,00
11:54:42	5.810	71.680,00
11:55:07	1.000	71.730,00
11:55:15	1	71.710,00
11:55:23	968	71.680,00
11:55:26	4.616	71.650,00
11:55:45	2.525	71.680,00
11:55:55	1	71.710,00
11:56:00	5	71.680,00
11:56:10	27.574	71.690,00
11:56:54	317	71.710,00
11:57:03	3.000	71.720,00
11:57:11	508	71.700,00
11:57:16	6.267	71.730,00
11:57:25	20	71.720,00
11:57:50	2.000	71.680,00
11:58:07	350	71.660,00
11:58:19	4.866	71.670,00
11:59:01	17.038	71.720,00
11:59:46	4.000	71.660,00
12:00:11	193	71.650,00
12:00:11	27.212	71.660,00
12:00:48	3.818	71.720,00
12:00:59	188.572	71.730,00
12:04:36	1	71.720,00
12:04:38	529	71.730,00
12:06:07	183	71.720,00
12:06:15	5.990	71.730,00
12:06:24	5.615	71.720,00
12:08:56	282	71.710,00
12:08:57	90.488	71.720,00
12:09:44	1	71.710,00
12:09:56	18.649	71.720,00
12:10:48	249	71.710,00
12:11:10	332.112	71.720,00
12:11:34	100	71.710,00
12:11:36	29.152	71.720,00
12:11:52	976	71.710,00
12:12:05	324	71.700,00
12:12:05	2.000	71.690,00
12:12:05	1.039	71.680,00
12:12:18	179	71.720,00
12:12:23	2.092	71.680,00
12:12:23	380	71.710,00
12:13:08	2.205	71.680,00
12:13:10	1.500	71.710,00
12:13:46	836	71.700,00
12:13:55	2.795	71.680,00
12:13:57	1.605	71.650,00
12:14:03	517	71.690,00
12:14:32	270	71.680,00
12:14:36	3.950	71.640,00
12:14:37	154	71.690,00
12:14:38	7.006	71.680,00
12:14:58	145	71.660,00
12:14:58	145	71.650,00
12:14:58	145	71.660,00
12:14:58	1.369	71.650,00
12:14:58	310	71.640,00
12:14:58	6.676	71.650,00
12:14:59	545	71.660,00
12:15:01	1.114	71.670,00
12:15:20	10.650	71.680,00
12:16:35	378	71.670,00
12:17:07	8	71.680,00
12:17:08	2.297	71.650,00
12:17:14	291	71.640,00
12:17:15	219	71.670,00
12:17:19	1.595	71.640,00
12:17:51	713	71.660,00
12:18:46	551	71.670,00
12:19:31	28	71.640,00
12:19:52	148	71.670,00
12:20:00	83.201	71.640,00
12:20:09	1	71.670,00
12:20:09	847	71.640,00
12:20:13	812	71.670,00
12:21:05	2.078	71.640,00
12:21:13	5	71.670,00
12:21:34	60	71.640,00
12:22:04	2.262	71.670,00
12:22:07	30	71.640,00
12:22:09	5.217	71.680,00
12:22:09	13.783	71.690,00
12:23:00	34.000	71.650,00
12:23:15	1	71.680,00
12:23:16	70	71.640,00
12:23:50	140	71.680,00
12:24:35	2.003	71.660,00
12:24:54	51.446	71.690,00
12:24:54	337.012	71.700,00
12:25:16	1.100	71.710,00
12:25:16	250	71.720,00
12:25:17	734.409	71.710,00
12:26:03	160	71.720,00
12:26:16	164	71.710,00
12:26:28	276.266	71.720,00
12:27:34	100.265	71.710,00
12:28:03	3	71.720,00
12:28:46	150	71.710,00
12:28:52	476.001	71.720,00
12:29:22	165	71.710,00
12:29:23	93.255	71.720,00
12:30:23	60	71.750,00
12:30:59	207	71.800,00
12:31:07	456.586	71.770,00
12:31:10	1	71.740,00
12:31:25	8.586	71.730,00
12:32:05	144	71.750,00
12:32:05	5.000	71.760,00
12:33:04	43.414	71.770,00
12:33:15	1	71.800,00
12:33:19	17.037	71.770,00
12:33:42	2	71.800,00
12:34:00	26.067	71.770,00
12:34:24	51	71.760,00
12:34:32	555	71.770,00
12:34:34	151	71.750,00
12:34:34	2.271	71.740,00
12:34:35	87	71.750,00
12:34:36	151	71.720,00
12:34:51	2.920	71.750,00
12:34:57	97	71.720,00
12:35:13	11.848	71.770,00
12:35:24	1.242	71.760,00
12:35:47	1.408	71.770,00
12:36:46	16	71.750,00
12:36:46	39.000	71.760,00
12:37:31	18.289	71.770,00
12:37:32	7.505	71.760,00
12:37:32	515	71.770,00
12:37:32	3.125	71.760,00
12:37:35	2.400	71.770,00
12:37:37	89.415	71.760,00
12:37:54	23.606	71.770,00
12:38:04	13	71.760,00
12:38:45	738	71.710,00
12:38:49	200	71.730,00
12:38:51	344	71.760,00
12:39:05	2	71.750,00
12:39:09	2.108	71.720,00
12:39:47	1.874	71.740,00
12:40:54	70	71.710,00
12:40:58	1.245	71.740,00
12:43:00	4.047	71.720,00
12:43:01	258	71.700,00
12:43:10	2.357	71.740,00
12:44:02	224	71.750,00
12:44:02	299	71.740,00
12:44:02	539	71.720,00
12:44:02	817	71.710,00
12:44:08	604	71.760,00
12:44:08	195	71.730,00
12:44:10	4.700	71.760,00
12:44:12	172	71.750,00
12:44:22	250	71.770,00
12:44:27	42	71.750,00
12:44:29	418.170	71.770,00
12:45:25	1.405	71.760,00
12:47:48	3.418	71.770,00
12:47:48	799	71.760,00
12:48:04	917	71.790,00
12:48:45	620	71.750,00
12:49:02	68	71.790,00
12:49:54	131.695	71.770,00
12:49:55	22	71.790,00
12:50:06	1.250	71.770,00
12:50:24	13.098	71.750,00
12:50:33	94	71.770,00
12:51:00	9.437	71.750,00
12:51:07	68	71.770,00
12:51:46	41	71.750,00
12:52:00	2.858	71.770,00
12:52:39	92	71.790,00
12:52:42	155	71.770,00
12:52:44	3.360	71.790,00
12:52:48	94	71.800,00
12:53:27	26.567	71.770,00
12:54:02	13.720	71.780,00
12:54:41	1	71.800,00
12:54:46	160.207	71.770,00
12:54:55	67.961	71.800,00
12:55:10	1.792	71.830,00
12:55:41	347.808	71.800,00
12:55:49	2.219	71.830,00
12:56:08	206	71.850,00
12:56:08	266	71.870,00
12:56:08	4.266	71.820,00
12:56:17	20	71.800,00
12:56:39	46	71.780,00
12:56:54	1.240	71.800,00
12:57:47	158	71.780,00
12:57:52	311	71.800,00
12:58:17	4.995	71.780,00
12:59:17	213	71.770,00
12:59:17	22	71.780,00
12:59:21	78	71.770,00
12:59:21	589	71.780,00
12:59:25	75	71.770,00
12:59:26	10.567	71.780,00
13:00:40	169	71.770,00
13:02:10	102.479	71.750,00
13:02:55	214	71.740,00
13:03:05	200	71.750,00
13:03:06	316	71.730,00
13:03:40	11.070	71.720,00
13:03:55	25.000	71.700,00
13:04:05	66	71.720,00
13:04:06	3.095	71.710,00
13:04:06	76.905	71.700,00
13:04:22	100.000	71.720,00
13:04:28	684.113	71.700,00
13:05:06	56.412	71.680,00
13:06:46	45.261	71.690,00
13:07:03	47.019	71.700,00
13:07:08	2.000	71.690,00
13:07:08	215.903	71.700,00
13:08:39	471	71.690,00
13:08:41	23.090	71.700,00
13:08:59	292	71.690,00
13:09:06	518.451	71.700,00
13:09:09	75	71.690,00
13:09:11	10	71.680,00
13:09:13	1	71.670,00
13:09:16	26	71.690,00
13:09:35	10	71.700,00
13:09:37	108	71.690,00
13:09:37	32.923	71.670,00
13:09:46	50.000	71.690,00
13:09:47	253.942	71.700,00
13:10:37	6.470	71.680,00
13:11:12	16.203	71.700,00
13:12:13	462	71.680,00
13:12:23	271.918	71.700,00
13:13:09	2.267	71.730,00
13:13:35	187.000	71.750,00
13:13:41	3.468	71.730,00
13:13:47	7.694	71.720,00
13:14:10	94	71.710,00
13:14:12	94	71.700,00
13:14:13	176	71.710,00
13:14:13	4.824	71.720,00
13:14:17	2.052	71.700,00
13:14:27	196.411	71.720,00
13:15:12	888.130	71.700,00
13:16:58	3.022	71.680,00
13:17:09	7.694	71.700,00
13:17:58	2.000	71.680,00
13:18:05	100.529	71.700,00
13:18:53	75.486	71.730,00
13:19:21	1.000	71.700,00
13:19:21	184	71.730,00
13:20:55	12	71.700,00
13:21:05	239	71.720,00
13:21:38	29.566	71.730,00
13:22:01	238	71.720,00
13:22:01	50.795	71.700,00
13:22:21	1.631	71.730,00
13:22:57	50	71.700,00
13:23:04	968	71.730,00
13:23:09	6.369	71.700,00
13:23:13	71.170	71.730,00
13:24:34	3.678	71.710,00
13:24:34	169.403	71.730,00
13:25:09	500	71.720,00
13:25:26	157.868	71.730,00
13:25:44	3.356	71.740,00
13:25:44	291.725	71.750,00
13:25:49	15.180	71.730,00
13:25:50	99.250	71.750,00
13:25:56	43	71.730,00
13:26:05	275	71.770,00
13:26:05	49.285	71.780,00
13:26:06	2.722	71.770,00
13:26:06	36.841	71.780,00
13:27:02	908	71.770,00
13:27:22	4	71.780,00
13:27:52	11.383	71.770,00
13:27:52	1.108	71.750,00
13:27:52	8.590	71.760,00
13:27:55	996	71.770,00
13:27:55	3.900	71.760,00
13:27:55	7.483	71.750,00
13:27:56	5.693	71.770,00
13:28:57	308.676	71.780,00
13:29:23	1.314	71.770,00
13:29:58	16.000	71.780,00
13:30:10	37.934	71.770,00
13:30:23	61.304	71.760,00
13:30:29	775	71.770,00
13:30:29	20.000	71.760,00
13:30:29	24	71.770,00
13:30:30	20.000	71.760,00
13:30:30	12.000	71.770,00
13:30:31	7.072	71.760,00
13:30:31	101.069	71.770,00
13:30:32	41.195	71.760,00
13:30:33	8	71.780,00
13:30:33	10.719	71.760,00
13:30:36	7	71.770,00
13:30:49	22.012	71.760,00
13:31:09	171.967	71.750,00
13:31:10	7.930	71.730,00
13:31:47	10	71.750,00
13:31:57	57.869	71.730,00
13:34:03	30	71.780,00
13:34:08	1.763	71.730,00
13:34:08	382	71.770,00
13:34:31	382	71.740,00
13:34:49	36.719	71.730,00
13:35:24	100	71.720,00
13:35:24	6.322	71.710,00
13:35:24	3.691	71.700,00
13:35:28	4.400	71.720,00
13:35:44	4.533	71.740,00
13:36:07	47.200	71.720,00
13:36:07	3.042	71.700,00
13:36:16	149	71.730,00
13:36:18	1.975	71.740,00
13:37:06	2.777	71.730,00
13:37:06	47.223	71.720,00
13:37:14	3.704	71.740,00
13:37:58	12.254	71.760,00
13:38:06	50.000	71.740,00
13:38:26	183	71.760,00
13:38:32	700	71.740,00
13:38:50	98	71.760,00
13:38:52	9.166	71.740,00
13:38:55	4.434	71.760,00
13:39:22	70.000	71.750,00
13:40:34	195.661	71.760,00
13:40:57	103.422	71.740,00
13:42:20	2.242	71.730,00
13:42:51	550	71.740,00
13:42:55	3.505	71.730,00
13:43:27	146.000	71.740,00
13:43:44	50.000	71.730,00
13:43:50	104.638	71.740,00
13:44:29	39.260	71.730,00
13:44:58	8.856	71.740,00
13:45:13	4	71.730,00
13:45:15	244.499	71.740,00
13:47:14	10.955	71.750,00
13:47:22	40.000	71.740,00
13:48:00	39.045	71.750,00
13:48:57	1	71.770,00
13:49:19	100.000	71.760,00
13:50:39	7	71.750,00
13:50:46	10.000	71.760,00
13:51:17	50.000	71.770,00
13:51:46	40.018	71.760,00
13:52:22	667	71.770,00
13:52:27	45.900	71.760,00
13:52:58	137	71.770,00
13:53:02	10.728	71.760,00
13:53:02	171.592	71.750,00
13:54:28	5	71.740,00
13:54:29	2.333	71.750,00
13:55:02	2.195	71.740,00
13:55:02	3.435	71.710,00
13:55:13	338.298	71.750,00
13:56:04	2.789	71.770,00
13:56:08	5	71.750,00
13:56:36	20.174	71.760,00
13:57:01	10.009	71.770,00
13:57:14	81.512	71.760,00
13:57:36	524	71.750,00
13:59:18	15.000	71.760,00
14:00:11	147	71.750,00
14:00:14	286.361	71.760,00
14:01:15	613	71.770,00
14:02:02	5.668	71.760,00
14:02:22	50.000	71.770,00
14:02:33	117	71.760,00
14:02:36	201	71.770,00
14:02:42	556.928	71.760,00
14:05:03	88.435	71.770,00
14:05:53	99	71.760,00
14:06:02	100.913	71.770,00
14:06:34	46.526	71.760,00
14:06:53	1.924	71.750,00
14:06:55	134	71.760,00
14:06:58	8.712	71.750,00
14:07:10	50.090	71.760,00
14:07:30	89	71.750,00
14:07:35	579.060	71.760,00
14:08:47	4.685	71.750,00
14:08:47	785	71.760,00
14:08:48	38.171	71.770,00
14:09:23	9	71.760,00
14:09:48	814.039	71.770,00
14:17:12	55.956	71.760,00
14:17:12	91.689	71.750,00
14:17:40	2.797	71.730,00
14:18:06	551	71.750,00
14:18:49	47.203	71.740,00
14:18:49	198	71.730,00
14:18:49	10.161	71.710,00
14:18:49	120.500	71.700,00
14:18:50	6.711	71.690,00
14:18:54	419.037	71.700,00
14:20:10	120	71.680,00
14:20:10	14.880	71.670,00
14:20:10	48.014	71.700,00
14:21:06	314.313	71.670,00
14:22:04	16.791	71.660,00
14:23:08	1.504.247	71.650,00
14:24:42	63.653	71.660,00
14:24:42	138	71.650,00
14:24:42	19.656	71.660,00
14:25:09	55.433	71.690,00
14:26:10	55.291	71.680,00
14:26:13	2	71.690,00
14:26:22	8	71.680,00
14:26:36	2.678	71.690,00
14:27:22	132	71.680,00

VOLVER AL INICIO

14:27:34	17	71.670,00
14:28:00	2.636	71.680,00
14:28:35	1.142	71.690,00
14:28:40	20.369	71.650,00
14:29:44	36	71.680,00
14:31:21	358	71.650,00
14:31:29	15.206	71.660,00
14:32:41	46.112	71.650,00
14:32:55	21.428	71.680,00
14:32:57	976	71.690,00
14:33:05	26.207	71.680,00
14:33:09	3.250	71.690,00
14:33:14	2.000	71.680,00
14:33:18	44	71.690,00
14:33:18	2.223	71.680,00
14:33:41	163.208	71.690,00
14:34:56	8.737	71.680,00
14:35:47	4	71.690,00
14:36:29	15.000	71.680,00
14:36:35	15.800	71.670,00
14:36:40	15.000	71.680,00
14:36:57	216	71.670,00
14:36:59	10.000	71.680,00
14:37:22	98.224	71.690,00
14:38:18	200	71.680,00
14:38:20	103.176	71.690,00
14:41:54	9.344	71.700,00
14:42:59	1.514	71.670,00
14:43:03	222.730	71.700,00
14:43:53	245	71.770,00
14:44:22	303	71.730,00
14:44:47	303	71.760,00
14:45:13	500	71.770,00
14:45:13	100	71.730,00
14:45:30	100	71.760,00
14:45:33	94.855	71.770,00
14:47:03	436	71.780,00
14:47:06	2.287	71.800,00
14:47:42	13.548	71.780,00
14:47:42	101.765	71.770,00
14:47:53	231.779	71.800,00
14:49:37	14	71.770,00
14:50:06	749	71.800,00
14:50:35	364	71.780,00
14:50:39	1.807	71.800,00
14:51:02	642	71.780,00
14:51:07	39.920	71.800,00
14:52:00	390	71.790,00
14:52:23	1.027	71.780,00
14:52:31	214	71.790,00
14:52:35	991	71.800,00
14:52:37	35.183	71.780,00
14:53:42	13.559	71.800,00
14:54:55	4.142	71.780,00
14:54:58	2.220	71.810,00
14:54:58	1.566	71.820,00
14:55:38	4.253	71.790,00
14:55:54	4.698	71.820,00
14:57:20	58.251	71.830,00
14:58:04	500	71.800,00
14:58:04	2.270	71.830,00
14:58:08	119	71.770,00
14:58:08	72	71.760,00
14:58:08	1.211	71.750,00
14:58:10	72	71.800,00
14:58:10	134	71.820,00
14:58:10	44	71.830,00
14:58:10	62	71.800,00
14:58:15	29	71.820,00
14:58:32	64.899	71.840,00
15:00:25	48.544	71.820,00
15:02:00	16.867	71.810,00
15:02:35	5.714	71.820,00
15:03:56	5.275	71.810,00
15:04:28	310	71.800,00
15:04:33	12.773	71.770,00
15:04:33	4.811	71.740,00
15:04:33	7.305	71.680,00
15:04:55	150	71.760,00
15:05:11	3.000	71.780,00
15:05:15	208.976	71.790,00
15:05:19	100	71.780,00
15:05:19	25.736	71.800,00
15:05:22	30	71.790,00
15:05:22	43.954	71.800,00
15:05:23	24.278	71.810,00
15:06:42	595	71.800,00
15:06:47	433	71.810,00
15:06:51	11.113	71.790,00
15:07:11	247.148	71.780,00
15:07:37	488.887	71.790,00
15:08:01	49.282	71.810,00
15:09:43	4.165	71.780,00
15:10:14	30.899	71.760,00
15:10:36	550	71.750,00
15:10:40	518.678	71.740,00
15:12:47	623	71.750,00
15:13:56	99	71.740,00
15:14:08	71.167	71.750,00
15:16:00	1.147	71.740,00
15:16:04	8.842	71.750,00
15:17:02	1.224	71.740,00
15:17:21	24.556	71.750,00
15:17:55	251	71.740,00
15:18:27	30	71.750,00
15:18:58	6.680	71.740,00
15:20:09	1.486	71.750,00
15:21:47	3.290	71.740,00
15:22:06	20.430	71.750,00
15:22:21	3.182	71.740,00
15:23:16	4.885	71.750,00
15:23:38	17.729	71.740,00
15:23:57	4.400	71.730,00
15:24:51	39.781	71.740,00
15:25:16	12.790	71.730,00
15:25:16	23	71.720,00
15:25:16	241	71.690,00
15:25:16	420	71.680,00
15:25:16	26.526	71.670,00
15:25:55	420	71.730,00
15:26:17	52.423	71.740,00
15:26:20	8.023	71.730,00
15:26:58	250	71.720,00
15:27:20	20.522	71.730,00
15:28:55	15.952	71.700,00
15:30:30	13	71.690,00
15:30:42	3.718	71.700,00
15:31:22	6.248	71.730,00
15:31:47	5.920	71.720,00
15:32:09	200	71.700,00
15:32:13	63	71.720,00
15:32:25	471	71.710,00
15:32:28	119.192	71.700,00
15:33:53	7.670	71.710,00
15:34:25	1	71.700,00
15:34:44	4.586	71.710,00
15:35:37	1.255	71.700,00
15:35:56	17.181	71.710,00
15:35:58	237.826	71.720,00
15:37:21	628	71.700,00
15:37:40	34.891	71.720,00
15:38:33	1	71.710,00
15:38:33	185.133	71.720,00
15:39:44	583	71.710,00
15:39:44	51.272	71.720,00
15:41:11	15.000	71.710,00
15:41:20	17.592	71.720,00
15:42:16	2	71.710,00
15:42:21	67.084	71.720,00
15:42:29	5.511	71.710,00
15:42:59	257.022	71.720,00
15:43:28	2.249	71.710,00
15:43:34	1	71.720,00
15:43:40	285	71.710,00
15:44:16	362.000	71.720,00
15:44:16	4.250	71.710,00
15:44:39	44.301	71.720,00
15:45:19	100	71.710,00
15:45:30	56.951	71.720,00
15:45:52	866	71.710,00
15:46:07	3.368	71.720,00
15:46:53	3	71.710,00
15:47:38	1.953	71.720,00
15:47:45	57.046	71.710,00
15:47:45	58.393	71.700,00
15:47:50	86.658	71.680,00
15:48:00	6.928	71.690,00
15:48:07	2.792	71.700,00
15:48:18	3.488	71.690,00
15:48:46	10.066	71.700,00
15:49:15	2.052	71.690,00
15:50:46	233	71.670,00
15:50:57	17.647	71.690,00
15:52:54	12.140	71.670,00
15:55:57	14.000	71.660,00
15:56:22	558	71.650,00
15:56:42	3.033	71.690,00
15:57:16	120	71.660,00
15:57:40	6.969	71.690,00
15:57:51	27	71.660,00
15:57:54	120	71.680,00
15:57:54	75	71.690,00
15:58:07	386	71.660,00
15:58:35	43.171	71.680,00
15:59:32	1.500	71.660,00
15:59:53	17.380	71.680,00
15:59:53	500	71.660,00
16:00:00	40.562	71.680,00
16:00:54	98.344	71.660,00
16:01:03	3.108	71.680,00
16:01:20	500	71.670,00
16:01:21	10.115	71.660,00
16:01:41	1.000	71.650,00
16:02:20	7.310	71.680,00
16:02:28	30.780	71.670,00
16:05:11	433	71.660,00
16:06:49	198	71.650,00
16:06:51	14.584	71.660,00
16:06:51	601	71.670,00
16:06:51	1.000	71.660,00
16:06:51	7.950	71.670,00
16:07:15	10.812	71.660,00
16:07:29	443.812	71.650,00
16:07:34	8	71.670,00
16:08:07	4.169	71.650,00
16:08:08	9.682	71.660,00
16:08:35	60.149	71.650,00
16:09:07	2.931	71.640,00
16:09:15	26.970	71.650,00
16:09:29	174.542	71.640,00
16:10:07	9.318	71.660,00
16:11:13	3.000	71.690,00
16:11:28	12	71.650,00
16:11:48	1.837	71.660,00
16:12:08	47.938	71.670,00
16:13:12	45.709	71.660,00
16:13:26	1.200	71.640,00
16:13:39	47.969	71.660,00
16:14:36	1.049	71.650,00
16:14:52	1.450	71.640,00
16:15:13	8.417	71.660,00
16:15:30	15.912	71.640,00
16:15:44	10.000	71.620,00
16:15:44	543	71.610,00
16:15:44	235.710	71.600,00
16:16:04	4.822	71.580,00
16:16:04	7.970	71.570,00
16:16:04	8.824	71.560,00
16:16:04	106.290	71.550,00
16:16:04	8.438	71.600,00
16:16:06	4.564	71.590,00
16:16:09	85.179	71.600,00
16:16:44	8.585	71.590,00
16:16:48	26.116	71.600,00
16:17:23	15.692	71.580,00
16:18:37	624	71.640,00
16:19:07	8.383	71.600,00
16:19:07	450	71.630,00
16:19:07	5.334	71.640,00
16:19:11	3.169	71.630,00
16:20:56	14.320	71.640,00
16:21:03	22.312	71.620,00
16:21:03	921	71.610,00
16:21:22	5.722	71.590,00
16:21:49	25.561	71.610,00
16:22:07	395	71.600,00
16:22:08	5.712	71.580,00
16:22:14	1.832	71.610,00
16:22:45	22.016	71.580,00
16:22:45	755	71.550,00
16:22:45	10.000	71.500,00
16:22:45	51.044	71.410,00
16:22:48	4.400	71.600,00
16:22:56	5.806	71.610,00
16:24:06	200	71.600,00
16:24:10	1.703	71.610,00
16:25:00	3.270	71.600,00
16:25:11	1.612	71.610,00
16:27:24	1.686	71.600,00
16:27:32	41.919	71.590,00
16:29:46	1.000	71.540,00
16:30:29	1.439	71.590,00
16:30:30	18.906	71.600,00
16:31:53	79	71.590,00
16:32:05	500	71.600,00
16:32:18	98	71.590,00
16:33:09	8.417	71.600,00
16:34:06	403	71.590,00
16:34:19	477	71.550,00
16:34:52	6.485	71.600,00
16:35:02	1.030	71.550,00
16:35:13	10.000	71.450,00
16:35:13	14.830	71.430,00
16:35:47	29.418	71.550,00
16:36:03	1.180	71.450,00
16:36:24	854	71.550,00
16:36:24	1.735	71.590,00
16:37:08	107	71.480,00
16:37:14	589	71.570,00
16:37:55	400	71.580,00
16:38:29	38.465	71.590,00
16:38:46	465.606	71.600,00
16:44:50	4.268	71.650,00
16:45:17	10	71.610,00
16:45:24	1.687	71.640,00
16:45:33	2.390	71.610,00
16:45:55	22.178	71.600,00
16:46:14	2.200	71.640,00
16:46:51	6	71.630,00
16:46:55	47.800	71.600,00
16:47:40	302	71.630,00
16:47:40	17.337	71.600,00
16:48:04	140	71.630,00
16:48:23	39	71.600,00
16:48:24	1.392	71.630,00
16:48:48	1.424	71.600,00
16:49:42	343	71.620,00
16:50:20	2.166	71.630,00
16:50:34	1.000	71.640,00
16:50:34	8.931	71.650,00
16:51:48	2.000	71.640,00
16:52:34	12.794	71.650,00
16:53:46	1.000	71.640,00
16:53:54	7.860	71.650,00
16:54:05	7.932	71.600,00
16:55:13	1	71.630,00
16:55:27	300	71.600,00
16:55:57	1	71.630,00
16:56:01	9.998	71.600,00
16:56:09	2.758	71.640,00
16:56:16	2.500	71.630,00
16:56:59	14.500	71.600,00
17:00:26	20.598	71.630,00
	P. Cierre	71.630,00
	31.381.797	71.744,194
	Inm.	c/a: 71.720,00
11:00:18	10	71.720,00
11:00:18	20	71.440,00
11:00:26	138	71.520,00
11:00:35	10.000	71.760,00
11:00:49	500	71.770,00
11:00:53	5.000	71.840,00
11:00:59	3.278	71.940,00
11:01:41	94	71.990,00
11:02:34	200	71.930,00
11:02:38	569	71.920,00
11:02:38	569	71.930,00
11:02:47	2.597	71.850,00
11:03:02	81	71.910,00
11:03:02	18	71.920,00
11:03:02	1.676	71.930,00
11:03:02	1	71.900,00
11:03:02	17	71.890,00
11:03:02	10.000	71.900,00
11:03:02	809	71.910,00
11:03:02	5.285	71.870,00
11:03:02	10.111	71.910,00
11:03:03	19.998	71.920,00
11:03:03	10.000	71.900,00
11:03:03	500	71.870,00
11:03:07	5.408	71.850,00
11:03:17	116	71.880,00
11:03:21	6.220	71.890,00
11:03:32	400	71.900,00
11:03:32	81	71.880,00
11:03:33	10.000	71.890,00
11:03:33	2.091	71.900,00
11:03:33	81	71.970,00
11:03:35	1.429	71.990,00
11:03:35	1.321	72.010,00
11:03:42	1.631	71.910,00
11:03:56	3.294	71.990,00
11:04:03	371	72.010,00
11:04:06	12.758	71.990,00
11:04:19	2.091	72.010,00
11:04:22	690	71.990,00
11:04:32	186	71.940,00
11:04:39	70	71.900,00
11:04:44	192	71.940,00
11:04:44	165	71.960,00
11:04:44	20	71.980,00
11:04:45	27	71.970,00
11:04:45	15.841	71.940,00
11:05:07	134	71.950,00
11:05:08	401	71.900,00
11:05:17	129	71.940,00
11:05:17	1	71.980,00
11:05:45	100	71.890,00
11:05:46	6.041	71.970,00
11:06:32	255	71.910,00
11:06:33	1.000	71.970,00
11:06:36	372	71.930,00
11:06:36	1.000	71.940,00
11:06:37	628	71.950,00
11:06:37	1.000	71.940,00
11:06:40	106	71.960,00
11:06:40	90	71.970,00
11:06:40	220	71.940,00
11:06:40	106	71.970,00
11:06:41	424	71.930,00
11:06:42	1.165	71.940,00
11:06:42	947	71.950,00
11:06:43	103	71.960,00
11:06:43	99	71.930,00
11:06:43	944	71.960,00
11:06:43	366	71.940,00
11:06:43	465	71.960,00
11:06:43	667	71.940,00
11:06:43	893	71.960,00
11:06:43	500	71.940,00
11:06:44	374	71.960,00
11:06:44	669	71.990,00
11:06:44	1.235	71.940,00
11:06:44	9.882	71.950,00
11:06:45	194	71.940,00
11:06:45	1.694	71.950,00
11:06:46	17	71.960,00
11:06:46	5.287	71.970,00
11:06:46	1.000	71.980,00
11:06:47	220	71.960,00
11:06:47	59	71.970,00
11:06:54	107	71.940,00
11:06:54	1.980	71.950,00
11:06:57	1.000	71.930,00
11:06:57	500	71.940,00
11:06:57	127	71.950,00
11:06:57	1.709	71.980,00
11:06:59	500	71.930,00
11:06:59	501	71.940,00
11:06:59	2.779	71.960,00
11:06:59	3.896	71.980,00
11:07:00	1.000	71.940,00
11:07:00	2.779	71.950,00
11:07:00	169	71.970,00
11:07:00	2.394	71.980,00
11:07:01	1.000	71.940,00
11:07:01	4.592	71.950,00
11:07:01	837	71.940,00
11:07:01	622	71.930,00
11:07:01	3.378	71.900,00
11:07:02	837	71.940,00
11:07:04	139	71.950,00
11:07:04	5	71.960,00
11:07:04	370	71.980,00
11:07:05	217	71.940,00
11:07:08	995	71.930,00
11:07:09	1.332	71.940,00
11:07:09	505	71.930,00
11:07:09	163	71.940,00
11:07:10	73	71.920,00
11:07:10	73	71.940,00
11:07:13	94	71.920,00
11:07:13	94	71.940,00
11:07:13	28	71.900,00
11:07:13	1.204	71.930,00
11:07:16	3.615	71.920,00
11:07:19	144	71.930,00
11:07:19	856	71.940,00
11:07:20	5.220	71.920,00
11:07:22	3.100	71.930,00
11:07:23	999	71.920,00
11:07:23	450	71.930,00
11:07:23	1.343	71.910,00
11:07:23	2.000	71.920,00
11:07:24	3.139	71.930,00
11:07:24	15.000	71.910,00
11:07:24	4.813	71.920,00
11:07:27	28	71.910,00
11:07:27	28	71.920,00
11:07:28	107.452	71.910,00
11:07:28	297	71.920,00
11:07:28	169	71.930,00
11:07:28	227	71.940,00
11:07:29	2.224	71.920,00
11:07:37	88	71.900,00
11:07:41	1.003	71.920,00
11:07:47	5	71.900,00
11:07:50	157	71.910,00
11:07:51	88	71.940,00
11:07:53	8.370	71.900,00
11:07:58	19.495	71.890,00
11:07:58	2.781	71.910,00
11:07:58	235	71.920,00
11:08:01	10.898	71.900,00
11:08:04	262	71.910,00
11:08:04	553	71.920,00
11:08:04	1.634	71.900,00
11:08:08	3	71.880,00
11:08:08	400	71.860,00
11:08:08	11.000	71.850,00
11:08:08	400	71.840,00
11:08:08	100	71.710,00
11:08:08	13.097	71.700,00
11:08:09	423	71.880,00
11:08:10	1.809	71.890,00
11:08:10	1.369	71.900,00
11:08:11	211	71.890,00
11:08:13	598	71.900,00
11:08:13	719	71.980,00
11:08:14	121	71.910,00
11:08:14	177	71.920,00
11:08:14	1.019	71.910,00
11:08:25	3.077	71.880,00
11:08:31	8.433	71.920,00
11:08:35	183	71.930,00
11:08:35	297	71.940,00
11:08:35	3.693	71.920,00
11:08:36	6.506	71.910,00
11:08:38	1.869	71.920,00
11:08:38	1.219	71.940,00
11:08:39	169	71.920,00
11:08:40	3.929	71.930,00
11:08:42	197	71.910,00
11:08:43	253	71.940,00
11:08:43	483	71.900,00
11:08:44	2.466	71.940,00
11:08:45	6	71.900,00
11:08:47	1.554	71.910,00
11:08:48	1.282	71.950,00
11:08:48	193	71.910,00
11:08:49	3.728	71.930,00
11:08:49	3.728	71.890,00
11:08:49	3.393	71.930,00
11:08:49	2.958	71.890,00
11:08:49	16	71.960,00
11:08:49	3.928	71.920,00
11:08:49	2.741	71.960,00
11:08:49	240	71.970,00
11:08:49	321	71.990,00
11:08:49	1.649	72.000,00
11:08:49	10.873	71.910,00
11:08:52	283	71.900,00
11:08:52	3.410	71.920,00
11:08:52	2.154	71.900,00
11:08:53	836	71.950,00
11:08:55	134	71.980,00
11:08:55	7.588	71.910,00
11:08:55	336	71.970,00
11:08:55	183	71.900,00
11:08:55	153	71.890,00
11:08:56	104	71.910,00
11:08:56	104	71.980,00
11:08:56	254	71.900,00
11:08:56	77	71.890,00
11:08:56	301	71.950,00
11:08:57	433	71.980,00
11:08:57	568	71.910,00
11:08:58	836	71.950,00
11:08:58	836	71.910,00
11:09:00	6.275	71.940,00
11:09:00	834	71.970,00
11:09:00	834	71.900,00
11:09:04	150	71.950,00
11:09:04	685	71.920,00
11:09:04	835	71.970,00
11:09:04	145	71.920,00
11:09:04	691	71.880,00
11:09:04	834	71.970,00
11:09:04	2	71.980,00
11:09:05	187	71.960,00
11:09:05	187	71.910,00
11:09:06	325	71.960,00
11:09:06	325	71.910,00
11:09:07	167	71.900,00
11:09:07	167	71.960,00
11:09:07	1.530	71.910,00
11:09:07	165	71.950,00
11:09:07	181	71.960,00
11:09:07	346	71.900,00
11:09:07	1.058	71.950,00
11:09:07	1.893	71.910,00
11:09:07	1.100	71.950,00
11:09:07	644	71.900,00
11:09:08	668	71.970,00
11:09:08	168	71.950,00
11:09:08	668	71.920,00
11:09:08	265	71.950,00
11:09:08	1.439	71.910,00
11:09:08	9.831	71.850,00
11:09:08	504	71.950,00
11:09:08	1.340	71.970,00
11:09:08	985	71.910,00
11:09:08	576	71.970,00
11:09:08	251	71.980,00
11:09:09	836	71.950,00
11:09:09	7.522	71.930,00
11:09:09	1.958	71.970,00
11:09:09	1.340	71.960,00
11:09:09	1.164	71.910,00
11:09:09	157	71.900,00
11:09:09	157	71.950,00
11:09:09	679	72.000,00
11:09:09	1.293	71.910,00
11:09:15	500	71.950,00
11:09:15	336	71.940,00
11:09:16	457	71.960,00
11:09:16	838	71.970,00
11:09:16	500	71.940,00
11:09:16	221	71.920,00
11:09:17	117	71.900,00
11:09:17	117	71.950,00
11:09:17	117	71.920,00
11:09:17	117	71.890,00
11:09:17	117	71.970,00
11:09:17	720	71.980,00
11:09:17	837	71.890,00
11:09:24	836	71.980,00
11:09:26	117	71.920,00
11:09:26	50	71.910,00
11:09:32	52	71.980,00
11:09:32	52	71.910,00
11:09:36	178	71.980,00
11:09:36	178	71.920,00
11:09:36	133	71.980,00
11:09:36	5.133	71.920,00
11:09:50	2.004	71.980,00
11:09:56	15	71.990,00
11:09:56	4.689	72.000,00
11:09:56	1.657	71.990,00
11:10:48	210	71.940,00
11:10:48	1.952	71.930,00
11:11:00	8	71.940,00
11:11:09	3.360	71.990,00
11:11:17	2.507	71.980,00
11:11:24	13.266	71.940,00
11:11:25	1.052	71.970,00
11:11:25	1.052	71.940,00
11:11:26	2.396	71.920,00
11:11:26	7.000	71.970,00
11:11:26	1.657	71.950,00
11:11:26	835	71.970,00
11:11:26	835	71.950,00
11:11:26	517	71.970,00
11:11:26	517	71.950,00
11:11:26	353	71.980,00
11:11:26	6.332	71.990,00
11:11:26	241	71.950,00
11:11:27	1.017	71.990,00
11:11:28	8.352	71.980,00
11:11:29	3.604	71.990,00
11:11:30	3.478	71.980,00
11:11:31	3.511	71.990,00
11:11:31	4.303	71.980,00
11:11:31	573	71.970,00

VOLVER AL INICIO

11:11:32	1.672	71.990,00
11:11:32	758	71.960,00
11:11:32	78	71.950,00
11:11:33	3.628	71.990,00
11:11:34	235	71.940,00
11:11:34	1.775	71.990,00
11:11:34	260	71.940,00
11:11:35	8.352	71.980,00
11:11:35	7.024	71.940,00
11:11:35	6.601	71.990,00
11:11:35	929	71.940,00
11:11:35	88	71.980,00
11:11:35	407	71.970,00
11:11:36	235	71.990,00
11:11:36	5.202	72.010,00
11:11:36	88	71.940,00
11:11:36	727	71.930,00
11:11:36	2.179	71.910,00
11:11:36	25	71.940,00
11:11:36	1	71.990,00
11:11:36	25	71.980,00
11:11:36	250	71.990,00
11:11:36	275	71.940,00
11:11:36	343	71.970,00
11:11:36	25	71.920,00
11:11:36	318	71.910,00
11:11:36	520	71.970,00
11:11:37	3.787	71.940,00
11:11:37	3.440	71.970,00
11:11:38	173	71.950,00
11:11:38	2.977	71.970,00
11:11:38	3.451	71.990,00
11:11:38	6.428	71.950,00
11:11:39	1.756	71.960,00
11:11:39	7.135	71.950,00
11:11:39	1.886	71.940,00
11:11:39	1.756	71.960,00
11:11:39	744	71.930,00
11:11:39	744	71.940,00
11:11:39	4.000	71.910,00
11:11:39	4.840	71.950,00
11:11:39	2.771	71.920,00
11:11:39	2.771	71.950,00
11:11:39	8.351	71.930,00
11:11:40	4	71.920,00
11:11:40	7.280	71.950,00
11:11:40	223	71.970,00
11:11:40	916	71.930,00
11:11:40	275	71.970,00
11:11:41	275	71.930,00
11:11:41	98	71.970,00
11:11:41	1.765	71.930,00
11:11:41	829	71.970,00
11:11:41	829	71.930,00
11:11:41	1.005	71.970,00
11:11:41	1.005	71.930,00
11:11:52	168	71.980,00
11:11:52	168	71.930,00
11:11:52	83	71.980,00
11:11:52	83	71.930,00
11:11:52	155	71.980,00
11:11:52	14	71.990,00
11:11:52	339	71.930,00
11:11:55	66	71.990,00
11:11:55	66	71.930,00
11:11:56	50	71.990,00
11:11:56	50	71.930,00
11:11:56	17	71.990,00
11:11:56	17	71.930,00
11:11:56	163	71.990,00
11:11:56	163	71.930,00
11:11:58	135	71.960,00
11:11:58	135	71.930,00
11:11:59	4.380	71.960,00
11:11:59	4.380	71.930,00
11:12:00	307	71.960,00
11:12:00	307	71.930,00
11:12:00	528	71.960,00
11:12:00	528	71.900,00
11:12:00	293	71.960,00
11:12:00	836	71.980,00
11:12:00	14	71.940,00
11:12:00	624	71.930,00
11:12:00	198	71.900,00
11:12:01	317	71.960,00
11:12:01	298	71.990,00
11:12:01	417	71.900,00
11:12:01	14	71.930,00
11:12:02	358	71.960,00
11:12:02	358	71.910,00
11:12:02	358	71.930,00
11:12:03	461	71.960,00
11:12:03	461	71.910,00
11:12:03	62	71.970,00
11:12:03	399	71.960,00
11:12:06	2.795	71.910,00
11:12:07	1.616	71.900,00
11:12:07	186	71.970,00
11:12:24	50	71.940,00
11:12:24	25	71.910,00
11:12:27	375	71.970,00
11:12:27	407	71.940,00
11:12:27	74	71.910,00
11:12:27	4.792	71.900,00
11:12:27	6.787	71.880,00
11:12:27	264	71.920,00
11:12:27	6.311	71.970,00
11:12:28	12.239	71.930,00
11:12:28	16	71.890,00
11:12:28	16	71.870,00
11:12:28	3.507	71.790,00
11:12:28	1.864	71.900,00
11:12:28	1.947	71.910,00
11:12:28	16	71.920,00
11:12:28	3.539	71.930,00
11:12:28	1.931	71.900,00
11:12:28	16	71.930,00
11:12:28	1.947	71.910,00
11:12:28	2.617	71.920,00
11:12:29	21	71.930,00
11:12:29	1.044	71.940,00
11:12:29	1.931	71.920,00
11:12:29	1.592	71.900,00
11:12:29	1.486	71.890,00
11:12:29	1.603	71.880,00
11:12:29	714	71.890,00
11:12:29	3.158	71.880,00
11:12:29	2.231	71.920,00
11:12:30	25	71.890,00
11:12:30	3.334	71.910,00
11:12:30	1.384	71.920,00
11:12:30	1.357	71.940,00
11:12:30	183	71.890,00
11:12:30	38	71.880,00
11:12:30	42	71.930,00
11:12:30	1.136	71.880,00
11:12:31	25	71.900,00
11:12:31	162	71.940,00
11:12:31	1.095	71.950,00
11:12:31	974	71.940,00
11:12:31	2.740	71.920,00
11:12:32	483	71.910,00
11:12:32	1.096	71.850,00
11:12:32	4.611	71.970,00
11:12:32	307	71.910,00
11:12:32	64	71.890,00
11:12:32	105	71.880,00
11:12:33	129	71.970,00
11:12:33	127	71.960,00
11:12:33	128	71.930,00
11:12:33	850	71.880,00
11:12:33	1.847	71.950,00
11:12:33	625	71.970,00
11:12:33	2.816	71.880,00
11:12:33	623	71.910,00
11:12:33	1.224	71.940,00
11:12:33	22	71.970,00
11:12:34	623	71.900,00
11:12:34	33	71.940,00
11:12:34	1.244	71.900,00
11:12:34	293	71.890,00
11:12:34	600	71.880,00
11:12:34	330	71.900,00
11:12:34	292	71.890,00
11:12:34	623	71.970,00
11:12:34	204	71.990,00
11:12:34	42	71.970,00
11:12:34	330	71.910,00
11:12:35	721	71.900,00
11:12:35	400	71.970,00
11:12:35	42	71.900,00
11:12:35	33	71.910,00
11:12:35	589	71.900,00
11:12:35	794	71.920,00
11:12:35	33	71.860,00
11:12:35	400	71.880,00
11:12:35	33	71.900,00
11:12:35	1.578	71.940,00
11:12:35	252	71.890,00
11:12:35	85	71.980,00
11:12:35	802	71.970,00
11:12:35	138	71.960,00
11:12:35	202	71.990,00
11:12:36	121	71.900,00
11:12:36	165	71.950,00
11:12:36	864	71.900,00
11:12:36	51	71.890,00
11:12:37	390	71.940,00
11:12:37	208	71.900,00
11:12:37	1	71.890,00
11:12:37	23	71.880,00
11:12:37	23	71.860,00
11:12:37	135	71.790,00
11:12:37	23	71.910,00
11:12:37	413	71.870,00
11:12:37	208	71.930,00
11:12:37	182	71.970,00
11:12:37	208	71.870,00
11:12:38	24	71.900,00
11:12:48	324	71.940,00
11:12:48	162	71.890,00
11:12:48	1	71.870,00
11:12:48	160	71.850,00
11:12:50	2.332	71.940,00
11:12:56	889	71.950,00
11:12:57	732	71.940,00
11:13:05	3.204	71.920,00
11:13:09	548	71.910,00
11:13:09	274	71.900,00
11:13:11	1.613	71.910,00
11:13:11	1.275	71.900,00
11:13:13	1.121	71.950,00
11:13:42	51	71.900,00
11:14:11	34	71.940,00
11:14:11	7.767	71.950,00
11:14:11	2.199	71.980,00
11:14:20	35.150	71.900,00
11:14:27	633	71.970,00
11:14:47	20.955	71.900,00
11:15:36	1.037	71.960,00
11:15:42	3	71.900,00
11:15:42	1.850	71.910,00
11:15:45	146	71.900,00
11:15:57	1.652	71.910,00
11:16:12	100	71.940,00
11:16:13	1.690	71.900,00
11:16:17	155	71.940,00
11:16:32	6.057	71.910,00
11:16:34	8.372	71.900,00
11:16:47	964	71.910,00
11:16:50	3.440	71.900,00
11:17:16	170	71.930,00
11:17:36	5.969	71.900,00
11:17:44	250	71.920,00
11:17:51	2.151	71.900,00
11:18:08	89	71.930,00
11:18:14	17.225	71.900,00
11:19:18	1	71.930,00
11:19:21	9	71.900,00
11:19:21	660	71.930,00
11:19:27	41.001	71.900,00
11:19:59	180	71.930,00
11:20:07	3.773	71.900,00
11:20:15	1	71.930,00
11:20:21	12.216	71.900,00
11:20:42	500	71.930,00
11:20:47	995	71.900,00
11:20:52	642	71.930,00
11:20:53	277	71.900,00
11:20:56	534	71.930,00
11:20:56	1.273	71.950,00
11:20:58	51.900	71.900,00
11:22:00	502	71.930,00
11:22:01	325.851	71.900,00
11:22:37	37.138	71.890,00
11:22:43	834	71.900,00
11:22:43	9.763	71.890,00
11:22:45	3.237	71.870,00
11:22:45	52.776	71.890,00
11:22:58	170	71.850,00
11:22:58	7	71.820,00
11:22:59	2	71.880,00
11:23:00	993	71.840,00
11:23:07	863	71.820,00
11:23:07	13.598	71.790,00
11:23:07	23.676	71.740,00
11:23:07	1.000	71.800,00
11:23:07	35.074	71.740,00
11:23:08	1.000	71.840,00
11:23:08	417	71.800,00
11:23:08	353	71.840,00
11:23:08	2.012	71.790,00
11:23:08	9.961	71.830,00
11:23:08	216	71.810,00
11:23:08	1.000	71.820,00
11:23:09	17	71.790,00
11:23:09	400	71.780,00
11:23:09	1.845	71.760,00
11:23:09	2.683	71.740,00
11:23:09	5.205	71.790,00
11:23:13	3.350	71.800,00
11:23:15	269	71.790,00
11:23:15	926	71.810,00
11:23:23	4	71.780,00
11:23:25	157	71.800,00
11:23:32	1.210	71.810,00
11:23:36	97	71.820,00
11:23:36	851	71.840,00
11:23:38	169	71.810,00
11:23:43	1.762	71.840,00
11:23:47	40.000	71.830,00
11:23:51	6.860	71.840,00
11:23:51	11.685	71.830,00
11:25:07	33	71.800,00
11:25:21	147	71.840,00
11:25:59	977	71.850,00
11:25:59	177	71.860,00
11:25:59	8.376	71.870,00
11:26:36	517	71.860,00
11:27:04	2.540	71.870,00
11:27:04	18.908	71.860,00
11:27:07	12.457	71.870,00
11:27:23	2.037	71.860,00
11:27:36	2.359	71.870,00
11:27:38	28.114	71.860,00
11:28:10	3.332	71.870,00
11:28:11	3.175	71.850,00
11:28:11	8.839	71.860,00
11:29:34	33	71.880,00
11:29:34	4.385	71.890,00
11:29:36	4	71.870,00
11:29:36	664	71.860,00
11:29:36	198	71.850,00
11:29:36	1.895	71.840,00
11:29:36	3.067	71.800,00
11:29:36	2.550	71.730,00
11:29:38	417	71.840,00
11:30:20	543	71.860,00
11:30:29	121	71.820,00
11:30:39	8	71.810,00
11:30:40	15.187	71.820,00
11:31:01	2.379	71.810,00
11:31:32	1.400	71.800,00
11:31:47	18.749	71.810,00
11:32:40	34.648	71.790,00
11:32:45	259	71.740,00
11:32:46	128	71.730,00
11:32:48	324	71.720,00
11:32:48	316	71.710,00
11:32:52	12.538	71.780,00
11:32:52	240	71.720,00
11:32:52	2.789	71.710,00
11:32:52	374	71.700,00
11:32:52	4.438	71.690,00
11:32:52	240	71.750,00
11:32:52	1.972	71.770,00
11:32:54	14	71.740,00
11:32:54	10	71.770,00
11:32:56	387	71.740,00
11:32:59	558	71.770,00
11:33:01	99	71.760,00
11:33:01	27	71.730,00
11:33:11	1.809	71.780,00
11:33:12	4.044	71.770,00
11:33:16	1.905	71.780,00
11:33:16	3.964	71.790,00
11:33:17	1.871	71.780,00
11:33:26	573	71.770,00
11:33:27	6.934	71.780,00
11:33:39	96	71.770,00
11:33:39	387	71.750,00
11:33:40	30.719	71.780,00
11:33:44	4.643	71.790,00
11:33:50	510	71.750,00
11:33:50	447	71.790,00
11:33:50	315	71.750,00
11:33:50	132	71.730,00
11:33:51	132	71.780,00
11:33:51	3.465	71.790,00
11:33:58	925	71.750,00
11:33:58	894	71.740,00
11:33:58	17.068	71.750,00
11:34:16	573	71.740,00
11:34:16	81	71.730,00
11:34:16	359	71.720,00
11:34:17	1.588	71.750,00
11:34:18	2.180	71.780,00
11:34:25	1.678	71.720,00
11:34:26	4.673	71.750,00
11:34:26	4.673	71.720,00
11:34:26	6.353	71.750,00
11:34:26	5.824	71.720,00
11:34:26	1.143	71.750,00
11:34:26	841	71.720,00
11:34:26	539	71.750,00
11:34:26	1.812	71.720,00
11:34:26	1.393	71.710,00
11:34:26	3.205	71.760,00
11:34:26	539	71.750,00
11:34:27	1.778	71.760,00
11:34:27	10.260	71.750,00
11:34:27	2.549	71.760,00
11:34:28	2.856	71.750,00
11:34:28	2.856	71.710,00
11:34:28	2.629	71.750,00
11:34:28	2.629	71.710,00
11:34:29	5.485	71.750,00
11:34:29	5.485	71.710,00
11:34:29	1.338	71.770,00
11:34:29	418	71.750,00
11:34:29	502	71.710,00
11:34:29	418	71.750,00
11:34:30	2.107	71.710,00
11:34:30	3.562	71.750,00
11:34:30	3.562	71.710,00
11:34:31	3.166	71.750,00
11:34:31	2.236	71.710,00
11:34:31	2.701	71.750,00
11:34:31	765	71.720,00
11:34:31	1.936	71.710,00
11:34:31	1.538	71.750,00
11:34:31	1.538	71.710,00
11:35:16	10.173	71.740,00
11:35:17	253	71.750,00
11:35:26	18.189	71.710,00
11:35:47	65.965	71.690,00
11:35:49	34.500	71.680,00
11:36:06	220	71.710,00
11:36:06	237	71.720,00
11:36:23	145	71.730,00
11:36:30	45	71.740,00
11:36:51	915	71.730,00
11:37:11	1.039	71.680,00
11:37:11	145	71.660,00
11:37:11	408	71.650,00
11:37:21	145	71.680,00
11:37:30	44	71.700,00
11:37:30	399	71.730,00
11:37:30	379	71.740,00
11:37:31	3.636	71.730,00
11:37:31	176	71.740,00
11:37:31	3.978	71.750,00
11:37:35	576	71.700,00
11:37:35	230	71.690,00
11:37:35	324	71.680,00
11:37:36	1.088	71.730,00
11:37:37	373	71.750,00
11:37:48	34	71.700,00
11:37:49	100.000	71.650,00
11:37:53	293	71.680,00
11:38:00	544	71.700,00
11:38:43	544	71.680,00
11:38:43	26	71.700,00
11:38:43	404	71.710,00
11:38:44	3.401	71.700,00
11:39:17	114	71.690,00
11:39:21	222	71.700,00
11:39:23	343	71.690,00
11:39:24	70	71.620,00
11:39:29	80	71.690,00
11:39:29	3.164	71.680,00
11:39:33	3.655	71.640,00
11:39:54	8.639	71.630,00
11:40:13	124.464	71.640,00
11:40:20	4.895	71.630,00
11:40:21	25.474	71.640,00
11:40:22	371	71.650,00
11:40:54	1.388	71.700,00
11:40:56	1.080	71.650,00
11:41:13	31.437	71.670,00
11:41:23	205	71.680,00
11:41:23	2.937	71.670,00
11:41:23	103	71.650,00
11:41:25	17.109	71.670,00
11:41:32	846	71.650,00
11:41:32	7.185	71.670,00
11:41:36	538	71.650,00
11:41:37	13.236	71.670,00
11:41:38	157	71.680,00
11:41:56	62	71.670,00
11:42:04	834	71.650,00
11:42:39	22.901	71.630,00
11:42:52	7.119	71.620,00
11:43:41	281	71.600,00
11:43:41	6.012	71.630,00
11:43:52	283	71.600,00
11:44:11	72	71.630,00
11:44:17	1.013	71.600,00
11:44:18	3.430	71.630,00
11:44:33	1.674	71.600,00
11:44:44	2.766	71.630,00
11:44:55	78	71.580,00
11:45:10	14.233	71.630,00
11:46:46	690	71.580,00
11:46:57	708	71.620,00
11:47:10	65	71.580,00
11:47:33	292	71.620,00
11:47:41	745	71.630,00
11:48:14	530	71.580,00
11:48:46	300	71.630,00
11:48:48	14.590	71.580,00
11:48:49	12.912	71.620,00
11:48:51	9.583	71.630,00
11:49:22	418	71.650,00
11:49:30	683	71.610,00
11:49:50	502	71.600,00
11:49:50	2.612	71.590,00
11:49:50	2.436	71.570,00
11:49:50	2.500	71.510,00
11:49:50	25.550	71.430,00
11:49:50	2.436	71.560,00
11:49:52	64	71.610,00
11:49:53	731	71.570,00
11:49:54	209	71.600,00
11:50:09	8	71.550,00
11:50:09	6	71.540,00
11:50:09	8	71.530,00
11:50:09	33	71.440,00
11:50:09	450	71.430,00
11:50:09	110	71.410,00
11:50:09	16	71.580,00
11:50:09	8.038	71.570,00
11:50:09	400	71.580,00
11:50:10	1.682	71.590,00
11:50:14	1.334	71.600,00
11:50:20	110	71.570,00
11:50:28	6.944	71.610,00
11:50:33	1.084	71.580,00
11:50:40	10.821	71.600,00
11:51:00	10.428	71.580,00
11:51:47	10	71.570,00
11:51:54	5.212	71.550,00
11:52:12	2.520	71.470,00
11:52:15	1	71.490,00
11:52:40	5.798	71.470,00
11:53:03	8.318	71.560,00
11:53:23	5.897	71.570,00
11:53:35	300	71.580,00
11:53:39	343	71.590,00
11:53:46	181	71.600,00
11:53:47	95.531	71.610,00
11:54:07	6.388	71.590,00
11:54:07	5.177	71.580,00
11:54:07	2.490	71.570,00
11:55:23	1.557	71.590,00
11:55:23	968	71.580,00
11:55:23	968	71.570,00
11:55:23	142	71.500,00
11:55:23	1.072	71.490,00
11:55:24	968	71.590,00
11:55:55	1	71.600,00
11:56:00	5	71.590,00
11:56:01	246.455	71.600,00
11:56:44	30.570	71.630,00
11:57:11	691	71.610,00
11:57:50	2.000	71.590,00
11:57:56	69	71.630,00
11:58:19	4.861	71.610,00
11:58:40	382	71.630,00
11:58:48	5	71.610,00
11:58:53	1.752	71.630,00
11:59:13	6.305	71.610,00
11:59:22	502	71.590,00
11:59:27	7.731	71.610,00
11:59:35	18.357	71.630,00
12:00:11	193	71.590,00
12:00:11	3.447	71.570,00
12:00:11	248	71.560,00
12:00:11	3.447	71.550,00
12:00:11	2.532	71.500,00
12:00:11	3.435	71.430,00
12:00:11	193	71.590,00
12:00:11	31.553	71.600,00
12:00:29	2.743	71.650,00
12:00:38	64	71.570,00
12:00:40	692	71.650,00
12:00:48	17.636	71.660,00
12:01:00	254	71.640,00
12:01:01	1.030	71.670,00
12:01:12	7.297	71.640,00
12:02:44	1.240	71.670,00
12:03:08	1.221	71.640,00
12:03:23	100	71.660,00
12:03:23	21.062	71.670,00
12:03:35	5.567	71.680,00
12:03:35	23.052	71.670,00
12:03:50	1.684	71.680,00
12:03:50	107.542	71.670,00
12:06:18	5.028	71.640,00
12:08:10	419	71.650,00
12:08:11	1.300	71.660,00
12:08:20	3.797	71.650,00
12:10:34	14.818	71.660,00
12:10:48	1.150	71.650,00
12:10:48	249	71.620,00
12:11:21	249	71.650,00
12:11:21	37.998	71.660,00
12:11:21	209.249	71.670,00
12:11:34	100	71.620,00
12:11:52	8.014	71.660,00
12:11:52	976	71.620,00
12:12:18	448	71.650,00
12:12:18	179	71.660,00
12:12:23	9.766	71.590,00
12:12:34	100	71.570,00
12:12:58	380	71.650,00
12:13:55	396	71.600,00
12:13:55	2.999	71.590,00
12:13:55	1.605	71.570,00
12:13:55	4.604	71.600,00
12:13:57	1.190	71.570,00
12:14:17	1.170	71.600,00
12:14:26	596	71.590,00
12:14:26	719	71.600,00
12:14:26	595	71.570,00
12:14:34	405	71.590,00
12:14:34	405	71.570,00
12:14:34	449	71.580,00
12:14:35	838	71.600,00
12:14:35	838	71.560,00
12:14:35	303	71.600,00
12:14:35	303	71.560,00
12:14:36	109	71.580,00
12:14:36	1.327	71.600,00
12:14:36	2.274	71.550,00
12:14:36	838	71.620,00
12:14:36	1.788	71.550,00
12:14:37	838	71.630,00
12:14:38	486	71.590,00
12:14:38	152	71.580,00
12:14:38	152	71.620,00
12:14:38	304	71.630,00
12:14:38	383	71.640,00
12:14:58	157	71.570,00
12:14:58	145	71.560,00
12:14:58	6.847	71.550,00
12:14:59	10.000	71.580,00
12:14:59	145	71.590,00
12:15:03	145	71.560,00
12:15:20	859	71.610,00
12:15:39	171	71.590,00
12:15:50	3.350	71.620,00
12:15:56	8.850	71.590,00
12:15:59	2	71.620,00
12:15:59	2	71.590,00

VOLVER AL INICIO

12:16:02	69	71.620,00
12:16:27	258	71.600,00
12:16:34	832	71.590,00
12:16:35	68	71.580,00
12:16:35	27	71.570,00
12:16:35	27	71.560,00
12:16:35	14	71.460,00
12:16:35	26.000	71.450,00
12:16:35	993	71.440,00
12:16:41	710	71.600,00
12:17:08	6.278	71.560,00
12:17:41	7.762	71.600,00
12:20:05	2.940	71.550,00
12:21:52	4.888	71.600,00
12:22:20	6.350	71.560,00
12:23:48	6.281	71.590,00
12:23:51	1.200	71.600,00
12:24:02	629	71.590,00
12:24:20	340.414	71.600,00
12:24:55	1.650	71.610,00
12:25:10	6	71.640,00
12:25:16	2.002	71.650,00
12:25:16	1.168	71.670,00
12:25:16	1.019	71.680,00
12:25:16	182	71.660,00
12:25:24	57	71.610,00
12:25:36	2.371	71.650,00
12:27:11	2.933	71.660,00
12:27:50	9.477	71.650,00
12:28:58	17.153	71.660,00
12:29:33	130	71.670,00
12:29:33	1.175	71.680,00
12:29:33	12.961	71.660,00
12:29:51	200	71.650,00
12:29:52	126	71.660,00
12:29:52	126	71.650,00
12:29:52	1	71.660,00
12:29:52	2	71.650,00
12:30:23	179	71.670,00
12:30:23	60	71.690,00
12:30:51	3.410	71.650,00
12:31:36	8.454	71.640,00
12:33:04	8.376	71.710,00
12:33:19	17.037	71.680,00
12:34:24	51	71.670,00
12:34:32	555	71.710,00
12:34:34	151	71.660,00
12:34:34	2.333	71.650,00
12:34:34	151	71.640,00
12:34:34	1.483	71.600,00
12:34:34	2.900	71.590,00
12:34:34	69	71.580,00
12:34:34	1.289	71.560,00
12:34:34	89	71.610,00
12:34:35	36	71.690,00
12:35:12	10	71.700,00
12:35:13	694	71.710,00
12:35:24	1.232	71.700,00
12:35:50	566	71.710,00
12:37:31	39.119	71.700,00
12:37:31	18.135	71.710,00
12:37:31	5.426	71.700,00
12:37:31	154	71.710,00
12:37:31	200	71.700,00
12:37:32	15	71.710,00
12:37:32	154	71.700,00
12:37:32	500	71.710,00
12:37:32	200	71.700,00
12:37:35	2.400	71.710,00
12:37:35	74.038	71.700,00
12:38:03	200	71.660,00
12:38:05	1.000	71.650,00
12:38:24	168	71.640,00
12:38:45	622	71.620,00
12:38:47	152	71.630,00
12:38:47	814	71.650,00
12:38:47	544	71.670,00
12:38:47	106	71.680,00
12:39:05	2	71.690,00
12:39:09	2.539	71.630,00
12:39:46	50	71.660,00
12:39:58	1.200	71.650,00
12:40:00	1.615	71.680,00
12:40:54	70	71.620,00
12:40:58	545	71.680,00
12:43:00	4.491	71.630,00
12:43:00	200	71.620,00
12:43:00	2.591	71.630,00
12:43:01	258	71.610,00
12:43:10	2.912	71.680,00
12:43:25	29	71.650,00
12:44:02	3.347	71.690,00
12:44:08	604	71.700,00
12:44:08	195	71.640,00
12:44:12	172	71.660,00
12:44:55	24	71.680,00
12:45:06	12	71.700,00
12:45:11	299	71.680,00
12:47:02	539	71.700,00
12:47:17	132	71.680,00
12:48:45	209	71.670,00
12:48:45	1.691	71.660,00
12:49:00	257	71.700,00
12:49:23	1	71.710,00
12:50:06	1.678	71.680,00
12:50:07	150	71.660,00
12:50:58	1.050	71.710,00
12:51:46	41	71.660,00
12:51:52	1.533	71.710,00
12:52:42	120	71.680,00
12:53:12	5.808	71.710,00
12:54:02	1.835	71.690,00
12:54:02	2.522	71.680,00
12:54:09	32.373	71.710,00
12:55:29	1.733	71.770,00
12:56:17	20	71.740,00
12:56:39	46	71.720,00
12:56:53	960	71.740,00
12:57:47	79	71.720,00
12:57:55	300	71.740,00
12:59:17	4.811	71.670,00
12:59:21	156	71.710,00
12:59:21	537	71.720,00
12:59:25	123	71.680,00
12:59:25	1.421	71.720,00
13:00:40	120	71.710,00
13:01:05	611	71.680,00
13:03:05	200	71.690,00
13:03:40	4.274	71.660,00
13:03:55	1.931	71.650,00
13:04:28	1	71.640,00
13:04:55	761	71.620,00
13:05:06	1.166	71.590,00
13:05:55	2.890	71.580,00
13:05:57	77	71.610,00
13:05:57	3.476	71.620,00
13:07:08	4.000	71.630,00
13:07:08	4.409	71.640,00
13:07:09	228	71.630,00
13:07:40	340	71.640,00
13:08:39	134	71.620,00
13:08:39	539	71.600,00
13:08:39	188	71.580,00
13:08:39	1.911	71.560,00
13:08:40	134	71.620,00
13:08:40	1.009	71.630,00
13:08:40	268	71.650,00
13:08:40	45	71.660,00
13:08:50	20.101	71.640,00
13:08:50	397	71.660,00
13:08:59	348	71.600,00
13:09:06	18.507	71.640,00
13:09:09	10	71.630,00
13:09:09	264	71.600,00
13:09:09	11	71.580,00
13:09:16	440	71.630,00
13:09:18	30	71.640,00
13:09:44	52	71.630,00
13:10:24	277	71.640,00
13:11:04	2.493	71.620,00
13:12:29	9	71.640,00
13:13:08	552	71.670,00
13:13:08	299	71.630,00
13:13:17	3.039	71.640,00
13:13:47	2.610	71.660,00
13:14:00	499	71.650,00
13:14:10	234	71.620,00
13:14:10	246	71.600,00
13:14:17	96	71.610,00
13:14:27	299	71.650,00
13:14:27	901	71.660,00
13:15:28	409	71.640,00
13:16:58	3.022	71.620,00
13:17:09	7.058	71.640,00
13:17:58	2.514	71.620,00
13:18:05	25.234	71.640,00
13:18:53	19.514	71.670,00
13:18:53	2.789	71.690,00
13:18:53	3.192	71.700,00
13:19:15	250	71.670,00
13:20:23	2.792	71.630,00
13:21:05	477	71.660,00
13:21:38	1.828	71.670,00
13:22:11	562	71.630,00
13:22:21	21.630	71.670,00
13:24:31	2.719	71.700,00
13:24:31	2.454	71.740,00
13:24:31	41.152	71.670,00
13:24:34	8.231	71.660,00
13:24:34	2.035	71.650,00
13:24:34	121	71.640,00
13:24:34	2.035	71.650,00
13:24:34	760	71.660,00
13:24:34	4.022	71.640,00
13:24:39	529.209	71.660,00
13:26:05	3.678	71.680,00
13:26:06	217	71.710,00
13:26:06	24.954	71.720,00
13:26:06	11.546	71.740,00
13:26:06	16.019	71.750,00
13:26:06	4.380	71.720,00
13:27:00	20.672	71.710,00
13:27:17	984	71.700,00
13:27:22	3.678	71.710,00
13:27:52	14.119	71.680,00
13:27:52	23.602	71.660,00
13:27:53	1.390	71.700,00
13:28:01	8.598	71.710,00
13:28:57	8.675	71.720,00
13:29:27	10.529	71.700,00
13:29:39	39.521	71.680,00
13:30:23	1.304	71.670,00
13:30:27	1.013	71.680,00
13:30:27	119.877	71.670,00
13:31:10	7.341	71.640,00
13:31:47	50	71.670,00
13:31:57	2.402	71.640,00
13:34:08	1	71.710,00
13:34:49	1.012	71.650,00
13:34:49	36.942	71.640,00
13:34:49	12.046	71.630,00
13:35:05	169	71.640,00
13:35:05	9.831	71.630,00
13:35:25	2.729	71.640,00
13:35:43	204	71.660,00
13:35:44	4.533	71.680,00
13:36:07	9.122	71.640,00
13:36:45	13.226	71.670,00
13:36:45	6.774	71.640,00
13:37:39	228	71.650,00
13:37:58	186	71.680,00
13:37:58	12.254	71.700,00
13:38:20	3.790	71.680,00
13:38:50	98	71.700,00
13:38:52	31.851	71.680,00
13:39:22	50.000	71.660,00
13:40:26	1.302	71.680,00
13:40:34	222	71.690,00
13:40:34	1.130	71.700,00
13:40:50	950	71.660,00
13:40:57	50.020	71.650,00
13:41:06	6.310	71.660,00
13:41:39	357	71.650,00
13:42:05	2.740	71.660,00
13:42:07	1.320	71.680,00
13:42:29	22.184	71.650,00
13:42:55	3.505	71.640,00
13:42:55	289	71.630,00
13:43:44	50.000	71.640,00
13:44:03	3.467	71.680,00
13:44:29	38.980	71.640,00
13:45:18	35.000	71.650,00
13:45:24	13.237	71.680,00
13:46:24	1.000	71.650,00
13:46:33	20.000	71.670,00
13:46:34	10.590	71.680,00
13:46:40	2.000	71.650,00
13:49:17	4.302	71.680,00
13:51:59	18	71.670,00
13:52:11	341	71.680,00
13:52:36	524	71.670,00
13:53:03	2.356	71.650,00
13:53:22	1.552	71.690,00
13:53:52	200	71.650,00
13:53:52	1.513	71.690,00
13:54:10	172	71.650,00
13:54:16	40.789	71.690,00
13:54:16	28.341	71.700,00
13:54:16	15.486	71.690,00
13:54:16	107	71.700,00
13:54:16	7.675	71.690,00
13:54:23	2.200	71.650,00
13:54:29	2.333	71.690,00
13:55:02	5.306	71.650,00
13:56:00	259.869	71.690,00
13:57:37	169	71.700,00
13:57:57	520	71.690,00
13:59:40	1.523	71.700,00
13:59:46	8.712	71.690,00
14:00:21	222	71.700,00
14:01:01	20.436	71.690,00
14:02:07	5.584	71.680,00
14:02:14	1.564	71.690,00
14:03:00	2.189	71.700,00
14:04:24	60.000	71.690,00
14:04:52	233.343	71.700,00
14:05:02	10.000	71.690,00
14:05:02	103.318	71.700,00
14:05:03	59.940	71.710,00
14:05:08	5	71.690,00
14:05:13	9.762	71.700,00
14:05:14	9.677	71.710,00
14:05:22	30.000	71.690,00
14:05:32	17.557	71.710,00
14:06:34	4.084	71.700,00
14:06:45	8.712	71.670,00
14:06:53	1.924	71.660,00
14:06:55	206.446	71.700,00
14:08:44	26.923	71.720,00
14:08:44	12.551	71.700,00
14:08:44	21.363	71.710,00
14:08:44	79.641	71.700,00
14:08:44	43.996	71.710,00
14:08:44	2.211	71.700,00
14:08:44	17.459	71.710,00
14:08:44	5.000	71.700,00
14:08:44	15.824	71.710,00
14:08:45	3.907	71.700,00
14:08:45	230	71.720,00
14:08:45	4.808	71.730,00
14:08:45	2.644	71.820,00
14:08:45	26.540	71.700,00
14:08:47	1.672	71.730,00
14:08:47	4.685	71.690,00
14:08:47	946	71.700,00
14:08:47	3.662	71.730,00
14:08:47	3.010	71.690,00
14:08:47	785	71.730,00
14:08:47	5.096	71.750,00
14:08:48	487	71.700,00
14:08:48	36.874	71.710,00
14:08:52	2.092	71.700,00
14:09:01	4.180	71.690,00
14:09:45	1	71.700,00
14:09:45	5.689	71.690,00
14:10:38	2.592	71.700,00
14:11:42	27.550	71.710,00
14:11:42	3.861	71.810,00
14:11:42	14.130	71.710,00
14:11:42	6.242	71.770,00
14:11:48	276	71.710,00
14:12:05	2.789	71.700,00
14:12:05	772	71.710,00
14:12:07	238	71.700,00
14:12:24	3.284	71.710,00
14:14:10	250	71.700,00
14:14:42	344	71.710,00
14:14:42	887	71.820,00
14:14:42	2.204	71.710,00
14:15:29	1.808	71.700,00
14:15:53	5.537	71.710,00
14:15:56	72	71.700,00
14:15:56	3.289	71.690,00
14:16:55	1.403	71.700,00
14:16:55	25.874	71.710,00
14:17:12	52.508	71.690,00
14:18:12	72	71.670,00
14:18:24	1	71.690,00
14:18:35	2.011	71.670,00
14:18:49	64.538	71.650,00
14:18:49	2.327	71.640,00
14:18:49	126	71.630,00
14:18:50	2.734	71.640,00
14:18:50	39.304	71.630,00
14:18:54	126.075	71.640,00
14:19:15	166	71.670,00
14:19:25	142	71.610,00
14:19:43	59.135	71.640,00
14:20:10	14.880	71.610,00
14:20:10	46.597	71.640,00
14:20:19	166	71.610,00
14:21:00	100	71.640,00
14:21:06	10.085	71.610,00
14:21:06	1.000	71.600,00
14:21:06	295.534	71.610,00
14:23:36	137	71.580,00
14:23:36	23.586	71.590,00
14:23:53	8.434	71.580,00
14:24:08	678	71.550,00
14:24:42	49.768	71.600,00
14:25:09	1.255	71.610,00
14:25:09	5.333	71.630,00
14:26:22	8	71.590,00
14:26:24	12.527	71.620,00
14:26:55	10.817	71.600,00
14:27:02	577	71.630,00
14:27:22	3.450	71.590,00
14:27:34	17	71.580,00
14:28:00	2.833	71.620,00
14:28:35	440	71.630,00
14:29:03	2.843	71.560,00
14:31:08	35	71.620,00
14:31:21	358	71.560,00
14:31:29	6.318	71.570,00
14:32:57	4.270	71.630,00
14:33:18	2.122	71.590,00
14:33:41	70.871	71.630,00
14:34:56	509	71.600,00
14:34:56	6.523	71.590,00
14:34:56	103	71.570,00
14:35:20	2.105	71.590,00
14:36:59	681	71.620,00
14:37:22	75.204	71.630,00
14:42:06	10.153	71.640,00
14:43:51	139	71.690,00
14:43:51	1.654	71.700,00
14:44:22	495	71.640,00
14:44:58	937	71.700,00
14:45:52	2.203	71.710,00
14:45:57	492	71.670,00
14:46:06	2.670	71.710,00
14:46:47	504	71.670,00
14:46:49	200	71.710,00
14:47:03	1.392	71.720,00
14:47:33	88.856	71.740,00
14:49:37	14	71.710,00
14:50:11	349	71.740,00
14:50:36	504	71.710,00
14:52:00	752	71.730,00
14:55:24	693	71.750,00
14:55:38	349	71.710,00
14:56:42	307	71.750,00
14:56:42	237	71.760,00
14:57:33	818	71.750,00
14:57:35	4.396	71.710,00
14:58:10	62	71.730,00
14:58:25	55	71.740,00
14:58:25	4.399	71.750,00
14:59:32	90	71.730,00
15:00:11	5.801	71.750,00
15:02:00	2.787	71.740,00
15:02:14	1.721	71.750,00
15:02:26	8.361	71.740,00
15:02:32	13.901	71.750,00
15:02:55	2.572	71.740,00
15:02:55	1.716	71.730,00
15:03:19	72	71.750,00
15:03:57	170	71.720,00
15:04:00	1.553	71.740,00
15:04:33	5.236	71.710,00
15:04:55	150	71.700,00
15:05:05	8.448	71.710,00
15:05:13	1.033	71.720,00
15:05:14	148	71.710,00
15:05:15	1.843	71.720,00
15:05:15	6.035	71.740,00
15:05:15	1.957	71.710,00
15:05:15	64.448	71.730,00
15:05:19	707	71.740,00
15:05:19	1.323	71.730,00
15:05:19	1.465	71.720,00
15:05:19	28.229	71.740,00
15:06:22	4.943	71.730,00
15:06:25	426	71.740,00
15:06:25	3.317	71.750,00
15:06:25	3.616	71.730,00
15:06:25	7.232	71.750,00
15:06:28	53	71.740,00
15:06:34	3.510	71.730,00
15:06:34	2.734	71.740,00
15:06:34	776	71.750,00
15:06:41	148	71.740,00
15:06:42	595	71.730,00
15:07:03	749	71.720,00
15:07:11	2.789	71.710,00
15:07:15	6.764	71.720,00
15:07:15	4.426	71.710,00
15:07:28	542	71.720,00
15:07:51	106	71.700,00
15:08:12	351	71.740,00
15:08:48	148	71.700,00
15:08:58	2.436	71.740,00
15:08:58	307	71.750,00
15:09:13	1.574	71.740,00
15:10:11	6.569	71.700,00
15:10:36	152	71.680,00
15:10:36	550	71.660,00
15:10:40	3.707	71.650,00
15:11:32	1.413	71.640,00
15:11:38	8.756	71.650,00
15:13:29	2.790	71.680,00
15:14:43	3.194	71.690,00
15:14:44	53.010	71.680,00
15:15:06	5.926	71.690,00
15:15:07	2.790	71.680,00
15:15:07	793	71.690,00
15:15:08	2.790	71.680,00
15:16:05	5.278	71.690,00
15:16:51	150	71.680,00
15:17:06	689	71.650,00
15:20:09	1.475	71.680,00
15:21:47	1.200	71.650,00
15:22:06	100	71.670,00
15:22:06	1.165	71.680,00
15:22:06	15.712	71.690,00
15:22:12	2.790	71.680,00
15:22:12	763	71.690,00
15:23:16	4.164	71.680,00
15:24:39	48	71.650,00
15:24:41	840	71.660,00
15:24:41	469	71.670,00
15:24:51	39.781	71.680,00
15:25:16	23	71.660,00
15:25:16	218	71.650,00
15:25:55	23	71.660,00
15:25:55	852	71.670,00
15:26:17	3.378	71.680,00
15:26:17	1.045	71.710,00
15:26:17	1.263	71.790,00
15:26:17	184	71.680,00
15:26:17	10.000	71.690,00
15:26:17	12.770	71.680,00
15:26:23	1.223	71.670,00
15:26:39	1.958	71.660,00
15:26:58	97	71.650,00
15:27:08	8.158	71.660,00
15:27:23	1.306	71.670,00
15:27:57	55	71.650,00
15:27:57	2.532	71.640,00
15:27:58	15.438	71.670,00
15:28:55	15.540	71.640,00
15:30:59	3.716	71.630,00
15:31:22	1.385	71.660,00
15:31:47	407	71.650,00
15:32:25	1.777	71.640,00
15:34:07	1.308	71.650,00
15:34:59	4.184	71.620,00
15:35:22	1.829	71.650,00
15:35:58	7	71.660,00
15:37:13	2.463	71.650,00
15:37:21	5.840	71.640,00
15:37:21	8.737	71.650,00
15:37:40	34.331	71.660,00
15:38:33	559	71.640,00
15:38:33	1	71.620,00
15:38:33	63.813	71.660,00
15:39:44	1	71.640,00
15:39:44	51.272	71.660,00
15:41:11	15.000	71.620,00
15:41:25	1.002	71.660,00
15:41:56	196	71.630,00
15:41:56	196	71.660,00
15:42:16	2	71.620,00
15:42:21	67.084	71.660,00
15:42:29	5.511	71.620,00
15:42:59	181.792	71.660,00
15:43:28	2.249	71.620,00
15:43:28	7.760	71.660,00
15:44:18	4.249	71.620,00
15:45:00	106.371	71.660,00
15:47:45	500	71.630,00
15:47:50	702	71.620,00
15:48:00	17.349	71.630,00
15:48:39	459	71.610,00
15:48:47	9.210	71.640,00
15:49:38	265	71.630,00
15:50:10	409	71.610,00
15:50:43	148	71.630,00
15:50:46	567	71.610,00
15:51:33	900	71.630,00
15:51:36	20	71.610,00
15:51:47	6.523	71.630,00
15:52:16	350	71.610,00
15:52:53	6.578	71.630,00
15:52:54	244	71.610,00
15:53:34	308	71.600,00
15:53:37	5.002	71.610,00
15:54:25	844	71.600,00
15:54:26	4.650	71.610,00
15:54:45	340	71.600,00
15:55:50	1.112	71.610,00
15:55:57	11.893	71.600,00
15:56:40	1.241	71.610,00
15:56:42	12.805	71.630,00
15:58:35	168	71.620,00
15:58:51	168	71.600,00
15:58:54	42.452	71.620,00
15:59:32	172	71.600,00
15:59:53	17.382	71.620,00
16:00:54	5.150	71.600,00
16:01:03	3.108	71.620,00
16:01:20	1.000	71.610,00
16:01:24	603	71.600,00
16:02:20	500	71.610,00
16:02:20	7.310	71.620,00
16:02:28	1.632	71.610,00
16:04:57	618	71.580,00
16:06:51	26.374	71.600,00
16:06:51	8.551	71.610,00
16:07:18	37	71.600,00
16:07:29	9.963	71.580,00
16:07:29	6.700	71.590,00
16:07:30	1.000	71.580,00
16:08:20	9.678	71.600,00
16:08:22	68	71.580,00
16:08:35	81.289	71.590,00
16:09:29	4.426	71.580,00
16:09:55	10.000	71.590,00
16:10:07	102.298	71.600,00
16:13:26	1.200	71.580,00
16:13:45	1	71.590,00
16:13:45	67.978	71.600,00
16:14:36	297	71.590,00
16:14:36	98	71.670,00
16:14:36	654	71.680,00
16:15:30	60	71.580,00
16:15:44	139	71.570,00
16:15:44	2	71.560,00
16:15:44	276	71.550,00
16:15:44	15.000	71.540,00
16:15:44	139	71.530,00
16:15:45	39.450	71.540,00
16:16:04	8.435	71.510,00
16:16:04	2.668	71.500,00
16:16:04	3.379	71.490,00
16:16:04	8.435	71.510,00
16:16:04	19.665	71.490,00
16:16:04	465	71.460,00
16:16:04	8.437	71.490,00
16:16:06	1	71.520,00
16:16:06	6.601	71.530,00
16:16:48	8.100	71.540,00
16:16:55	16	71.500,00
16:17:11	1.850	71.540,00
16:18:37	624	71.580,00
16:19:07	19.511	71.540,00
16:19:07	5.784	71.580,00
16:19:11	1.529	71.570,00
16:19:34	193	71.520,00
16:20:12	640	71.570,00
16:20:22	50	71.550,00
16:20:56	5.886	71.580,00
16:21:03	276	71.560,00
16:21:03	226	71.550,00
16:21:03	276	71.530,00

VOLVER AL INICIO

16:21:05	247	71.550,00
16:21:22	2.769	71.530,00
16:21:49	278	71.550,00
16:22:01	147	71.530,00
16:22:07	395	71.540,00
16:22:07	84	71.700,00
16:22:07	357	71.770,00
16:22:08	10.464	71.530,00
16:22:14	1.583	71.550,00
16:22:26	249	71.610,00
16:22:45	14.304	71.530,00
16:22:48	109	71.540,00
16:23:03	10.000	71.520,00
16:23:42	1.789	71.550,00
16:24:35	109	71.530,00
16:24:40	200	71.550,00
16:24:44	1.795	71.760,00
16:30:27	720	71.620,00
	P. Cierre	71.620,00
	10.609.090	71.699,162

GD30C

	24hs.	c/a: 58,50
11:08:08	100	58,98
11:08:39	20	58,97
11:08:39	100.000	58,96
11:10:24	3.913	59,04
11:12:21	24	59,05
11:23:08	13.643	58,85
11:26:29	13.643	58,90
11:27:41	196	58,91
11:27:41	19	58,93
11:53:29	2.254	58,98
12:12:27	5.000	59,01
12:21:58	200	58,82
12:21:58	78.389	58,80
12:27:50	100	58,97
12:27:50	9.109	58,98
12:37:31	20.740	59,00
12:43:01	56	58,81
12:44:02	1.879	58,79
12:50:24	14.667	58,76
12:59:17	8.395	58,85
13:00:50	1.787	58,76
13:03:05	113.186	58,70
13:10:26	5.000	58,75
13:11:18	220	58,74
13:24:33	40	58,80
13:24:34	1.704	58,68
13:24:38	1.706	58,64
13:24:42	4.180	58,63
13:24:54	581	58,68
13:26:05	1.862	58,85
14:08:41	4.469	58,67
14:50:52	3	58,69
15:05:48	20.052	58,75
15:11:03	220	58,51
15:12:08	197	58,50
15:17:58	42.180	58,60
15:24:51	220	58,75
15:24:51	2.053	58,76
15:24:51	8.170	58,85
15:25:21	853	58,75
15:25:21	1.651	58,76
15:25:21	20	58,77
15:25:21	6.243	58,85
15:25:55	853	58,75
15:25:55	1.223	58,76
15:25:55	347	58,84
15:25:55	4.802	58,85
15:26:17	220	58,64
15:26:17	9.367	58,60
15:26:29	200	58,73
15:26:29	120	58,74
15:26:29	140	58,75
15:26:29	16.834	58,85
15:27:20	8.621	58,80
15:27:20	220	58,62
15:27:20	1.480	58,60
15:28:02	6.221	58,75
15:28:58	37	58,61
15:28:58	163	58,62
15:29:44	3.500	58,60
15:30:17	2.534	58,72
15:31:07	14.250	58,60
15:37:18	2.099	58,66
15:38:43	88.668	58,60
15:43:28	139	58,50
15:49:54	3	58,60
16:01:02	1.000	58,63
16:01:03	1.972	58,64
16:01:03	200	58,65
16:01:04	20	58,74
16:01:04	932	58,75
16:06:59	37	58,62
16:08:14	85.066	58,50
16:44:44	80	58,39
16:44:49	20.000	58,40
16:45:15	3.068	58,45
16:46:14	8.077	58,49
	P. Cierre	58,49
	771.437	58,726

	lnm.	c/a: 58,60
11:00:59	8.796	58,95
11:00:59	914	59,00
11:01:27	31.628	58,95
11:02:47	11.758	59,00
11:03:02	150.000	58,96
11:03:05	17.942	58,95
11:03:32	162	59,00
11:03:33	13.722	58,95
11:04:19	11.813	59,01
11:04:38	10.805	58,95
11:04:44	20	59,25
11:04:44	381	59,75
11:06:32	255	58,95
11:06:36	1.000	58,97
11:07:23	16.343	58,95
11:07:27	28	58,96
11:07:27	150.509	58,95
11:08:08	100	58,83
11:08:31	849	58,93
11:08:43	483	58,94
11:08:45	6	58,93
11:08:48	1.089	58,89
11:10:24	3.744	58,99
11:12:28	274	59,04
11:13:06	4.488	59,02
11:13:13	252	59,04
11:13:13	1.241	59,09
11:13:15	31.509	59,02
11:14:47	3.929	58,94
11:15:42	3.249	58,85
11:15:57	1.909	59,00
11:16:22	25.862	58,85
11:16:32	63	59,00
11:17:04	2.871	58,93
11:17:41	3.606	58,89
11:17:55	26.532	58,85
11:18:07	492	58,93
11:18:41	89	58,85
11:18:50	207	58,88
11:18:57	3.445	58,89
11:19:14	23	58,88
11:19:21	5.078	58,87
11:19:35	6.323	58,88
11:20:21	13	58,87
11:20:21	1.320	58,89
11:20:36	1.371	58,87
11:20:52	642	58,85
11:20:53	264	58,88
11:21:28	250	58,87
11:21:56	44	58,86
11:22:00	1.508	58,87
11:22:01	13	58,86
11:22:01	301	58,85
11:22:13	349	58,86
11:22:17	3.292	58,87
11:22:23	21.242	58,86
11:22:35	323	58,87
11:22:38	11.077	58,86
11:22:56	126	58,88
11:22:56	1	58,93
11:23:05	136.267	58,85
11:25:21	71	58,87
11:27:12	956	58,88
11:27:58	223	58,85
11:28:20	134	58,93
11:28:20	7.356	58,94
11:33:51	11.404	58,85
11:33:59	502	58,97
11:34:16	5.553	58,85
11:34:18	502	58,87
11:34:26	14.718	58,85
11:34:31	1.000	58,96
11:35:35	1.593	58,85
11:36:05	778	58,91
11:37:15	25.265	58,85
11:39:41	846	58,86
11:40:56	2.044	58,82
11:41:56	62	58,85
11:42:04	549	58,83
11:42:11	2	58,84
11:42:52	3.200	58,81
11:46:28	695	58,82
11:53:39	544	58,95
11:58:40	1.977	59,01
12:12:27	5.000	59,03
12:13:57	1.170	58,80
12:14:26	720	58,84
12:14:58	600	58,81
12:14:58	750	58,80
12:16:34	72	58,81
12:18:21	1.200	58,96
12:18:21	2.110	58,97
12:23:51	1.200	58,88
12:27:50	9.109	58,94
12:29:51	200	58,87
12:29:52	127	58,86
12:33:03	8.376	58,98
12:34:34	1.289	58,86
12:37:31	1.046	58,95
12:37:31	1.354	58,96
12:37:31	200	58,91
12:37:31	154	58,90
12:37:32	200	58,91
12:37:35	1.200	58,96
12:37:35	200	58,90
12:38:03	200	58,87
12:38:05	1.800	58,84
12:38:07	3.139	58,87
12:43:00	200	58,85
12:43:00	400	58,80
12:43:00	200	58,81
12:43:00	1.669	58,80
12:43:01	200	58,81
12:43:01	170	58,83
12:43:01	5.000	58,80
12:43:01	28	58,84
12:43:01	200	58,80
12:43:01	224	58,81
12:43:01	30	58,84
12:43:25	29	58,77
12:44:02	19.317	58,81
12:49:43	1.678	58,87
12:53:42	376	58,76
12:53:42	169	58,75
12:53:42	120	58,72
12:53:42	335	58,71
13:05:22	390.000	58,70
13:06:29	5.000	58,79
13:08:50	5.000	58,75
13:08:50	8.142	58,76
13:08:50	20.498	58,77
13:11:18	562	58,78
13:14:00	441	58,75
13:20:00	441	58,74
13:22:12	154	58,73
13:24:31	26.527	58,76
13:24:33	2.036	58,80
13:24:33	34.147	59,00
13:24:34	9.917	58,63
13:24:38	169	58,60
13:24:39	1.706	58,59
13:24:40	8.057	58,58
13:24:44	11.156	58,63
13:26:05	1.705	58,80
13:26:06	157	58,79
13:27:39	2.507	58,63
13:29:03	2.043	58,66
13:31:11	2.183	58,82
13:38:20	3.224	58,70
13:40:34	1.352	58,81
13:41:06	336	58,79
13:41:08	8.100	58,70
13:42:07	1.320	58,71
13:42:29	80.091	58,70
13:51:41	2.880	58,76
13:53:51	2.150	58,77
13:56:20	39.787	58,71
14:00:05	15.512	58,70
14:01:43	4.135	58,75
14:05:02	2.500	58,76
14:06:36	827.893	58,75
14:08:45	2.644	58,76
14:08:46	152.580	58,75
14:14:42	484	58,76
14:14:42	368	58,79
14:14:42	1.080	58,71
14:15:21	398	58,76
14:16:52	502.011	58,70
14:18:49	126	58,61
14:19:15	166	58,69
14:22:20	137	58,67
14:27:59	1.063	58,66
14:27:59	2.833	58,67
14:31:08	1.740	58,69
14:46:25	504	58,70
14:50:52	3	58,71
14:56:20	441	58,66
14:57:14	5.700	58,75
15:02:55	5.488	58,55
15:06:22	4.943	58,71
15:06:25	3.616	58,72
15:06:34	3.510	58,71
15:11:03	1.200	58,50
15:11:03	220	58,49
15:11:03	6.731	58,48
15:12:08	197	58,45
15:24:51	853	58,71
15:24:51	6.367	58,70
15:26:31	853	58,62
15:27:20	12.908	58,75
15:28:03	1.609	58,70
15:30:17	2.534	58,68
15:37:18	1.671	58,64
15:38:42	362	58,55
15:38:57	38.809	58,58
15:38:59	548	58,54
15:38:59	3.457	58,58
15:38:59	4.605	58,54
15:38:59	2.882	58,58
15:39:00	1.441	58,55
15:39:00	5.278	58,58
15:41:56	196	58,55
15:42:16	2	58,56
15:42:21	36.083	58,55
15:45:30	8.433	58,58
15:46:52	22.894	58,60
15:48:03	1.787	58,58
15:50:05	17.670	58,50
15:51:55	350	58,60
15:53:37	844	58,56
15:58:35	12.558	58,59
15:58:54	600	58,60
15:58:54	32.570	58,59
16:01:20	2.074	58,58
16:09:46	126	58,50
16:10:07	4.975	58,54
16:10:07	2.345	58,58
16:13:04	65.000	58,50
16:13:45	1	58,53
16:13:46	1	58,50
16:14:03	10.489	58,53
16:15:44	54.230	58,48
	P. Cierre	58,48
	3.461.343	58,758

GD30D

	24hs.	c/a: 59,56
11:00:27	5.369	59,80
11:01:16	340	59,87
11:01:28	1.187	59,83
11:01:28	813	59,82
11:01:31	700	59,83
11:01:32	520	59,81
11:01:34	2.500	59,85
11:01:35	2.040	59,90
11:01:35	25.981	59,91
11:02:58	318	59,92
11:03:22	14.076	60,00
11:03:33	81	59,95
11:03:34	16.700	60,00
11:03:34	4.142	59,95
11:04:33	371	59,93
11:06:15	4.830	59,91
11:06:58	794	59,90
11:07:06	11	59,89
11:07:11	853	59,90
11:07:11	332	59,88
11:07:11	173	59,80
11:07:11	7.866	59,90
11:07:17	3.557	59,91
11:07:24	340	59,90
11:07:27	407	59,89
11:07:41	1.245	59,90
11:07:41	254	59,91
11:07:41	1.841	59,92
11:08:04	1.460	59,83
11:08:09	1.751	59,87
11:08:09	69	59,88
11:08:30	280	59,80
11:08:35	3.491	59,82
11:08:38	99.538	59,80
11:08:39	1.731	59,79
11:08:39	479	59,80
11:08:45	2.088	59,82
11:09:35	53	59,81
11:10:24	1.036	59,86
11:10:48	3.913	59,83
11:10:49	2.310	59,77
11:11:13	278	59,81
11:11:25	6.683	59,85
11:11:27	6.268	59,83
11:11:27	1.430	59,81
11:11:27	11.670	59,75
11:11:27	8.379	59,67
11:11:27	18.113	59,51
11:11:27	39	59,85
11:11:28	39	59,84
11:11:31	9.188	59,85
11:11:36	2.906	59,82
11:11:36	202	59,86
11:11:38	3.150	59,84
11:11:40	3.193	59,85
11:11:44	500	59,82
11:11:59	36	59,85
11:12:00	528	59,86
11:12:02	286	59,85
11:12:24	25	59,81
11:12:25	37	59,80
11:12:27	16.936	59,81
11:12:28	940	59,80
11:12:28	6.994	59,81
11:12:29	810	59,74
11:12:29	810	59,75
11:12:29	1.099	59,80
11:12:30	836	59,75
11:12:31	679	59,77
11:12:31	456	59,78
11:12:32	1	59,80
11:12:33	341	59,78
11:12:33	3	59,80
11:12:34	1.515	59,79
11:12:35	8	59,81
11:12:35	167	59,80
11:12:38	24	59,79
11:12:53	165	59,77
11:13:11	1.337	59,78
11:13:44	135	59,76
11:14:07	828	59,82
11:15:11	415	59,71
11:15:22	3.539	59,70
11:17:23	960	59,75
11:17:36	1.787	59,73
11:17:37	971	59,72
11:18:08	1.023	59,73
11:19:00	3.099	59,68
11:19:54	1.789	59,73
11:20:36	220	59,66
11:20:45	1.874	59,69
11:20:55	6.360	59,66
11:21:07	48.000	59,67
11:21:07	526	59,66
11:21:54	1.561	59,67
11:22:01	13	59,66
11:22:02	75.605	59,67
11:22:15	173	59,66
11:22:16	66.405	59,67
11:22:25	63.055	59,65
11:22:25	1.040	59,66
11:22:26	9.566	59,67
11:22:27	283	59,66
11:22:27	78.688	59,67
11:22:46	500	59,70
11:22:46	1.675	59,73
11:22:46	3.181	59,74
11:23:05	1.108	59,69
11:23:05	1.002	59,68
11:23:07	647	59,67
11:23:08	4.962	59,62
11:23:08	3.740	59,61
11:23:08	40.530	59,40
11:23:08	3.740	59,66
11:23:08	647	59,67
11:23:08	9.289	59,68
11:23:09	647	59,63
11:23:09	1.028	59,53
11:23:09	21.277	59,68
11:23:47	300	59,67
11:23:48	36.576	59,68
11:24:44	31.748	59,67
11:24:53	885	59,68
11:27:24	350	59,71
11:28:19	1.135	59,74
11:28:33	422	59,73
11:28:33	78	59,74
11:29:46	52	59,69
11:30:37	78	59,68
11:31:25	15.511	59,70
11:32:40	9.600	59,71
11:32:40	18.995	59,70
11:32:52	19.926	59,68
11:33:39	2.227	59,69
11:33:40	37.301	59,68
11:33:58	217	59,64
11:34:29	2.107	59,62
11:35:34	616	59,61
11:35:35	1.593	59,58
11:35:53	1.453	59,62
11:37:14	1.340	59,57
11:37:55	5.057	59,58
11:39:00	500	59,61
11:39:34	26.582	59,58
11:42:15	1.990	59,56
11:42:26	7.393	59,50
11:42:41	200	59,55
11:42:53	2.772	59,54
11:43:05	2.292	59,55
11:43:05	1.599	59,56
11:43:05	159	59,59
11:43:42	726	59,57
11:43:56	51	59,50
11:44:23	507	59,57
11:46:18	153	59,55
11:46:18	42.674	59,53
11:49:30	966	59,46
11:50:52	43	59,52
11:52:11	200	59,45
11:52:57	30	59,52
11:52:57	490	59,54
11:52:57	480	59,56
11:53:03	582	59,53
11:53:03	1.148	59,54
11:53:03	2.820	59,56
11:53:03	841	59,57
11:53:03	4.849	59,60
11:53:03	2.000	59,61
11:53:03	3.219	59,62
11:53:03	500	59,64
11:53:03	651	59,70
11:53:03	1.680	59,75
11:53:03	7.732	59,81
11:53:03	6.978	59,84
11:53:24	779	59,45
11:54:00	2.450	59,47
11:54:13	190	59,56
11:54:55	10.683	59,47
11:55:23	9.919	59,42
11:55:23	2.840	59,41
11:56:47	287	59,55
11:57:11	2.337	59,53
11:57:26	4.861	59,56
11:57:50	3.604	59,51
11:57:50	84.616	59,50
11:57:51	1.980	59,56
11:57:51	3.039	59,55
11:57:54	21	59,58
11:58:42	15.722	59,60
12:02:43	278	59,54
12:02:49	13	59,60
12:03:07	56	59,55
12:04:16	2.550	59,56
12:04:29	178	59,62
12:08:32	4.146	59,56
12:10:47	1.613	59,60
12:11:10	2.119	59,65
12:11:10	340	59,67
12:11:10	695	59,70
12:11:10	182	59,72
12:11:10	2.702	59,73
12:11:36	3.740	59,60
12:11:52	179	59,67
12:11:52	17.398	59,60
12:12:09	350	59,67
12:12:23	380	59,59
12:13:57	415	59,55
12:14:55	10.000	59,57
12:14:58	7.486	59,55
12:15:20	159	59,60
12:15:20	217	59,61
12:15:20	699	59,65
12:15:20	525	59,84
12:15:20	187	59,56
12:16:43	3.364	59,55
12:17:15	291	59,60
12:17:51	619	59,55
12:18:15	18	59,60
12:18:45	1.214	59,55
12:19:06	3.740	59,56
12:19:14	1.500	59,55
12:19:31	28	59,60
12:19:33	6.920	59,55
12:21:20	112	59,56
12:21:29	1.019	59,55
12:21:58	78.589	59,56
12:22:08	1.752	59,57
12:22:11	37.703	59,55
12:24:27	272	59,56
12:24:27	1.700	59,57
12:24:27	14.735	59,60
12:25:24	1.700	59,56
12:26:16	164	59,59
12:27:36	41.095	59,60
12:27:37	772	59,61
12:28:02	3	59,63
12:28:42	560	59,60
12:28:58	460	59,61
12:28:58	16.570	59,67
12:29:01	1.121	59,65
12:29:14	457	59,63
12:29:23	616	59,65
12:29:27	389	59,64
12:29:33	58.431	59,65
12:30:40	376	59,63
12:33:26	664	59,55
12:33:26	722	59,51
12:33:39	424	59,59
12:33:39	709	59,60
12:34:35	17.564	59,59
12:35:13	19.291	59,60
12:35:13	1.753	59,62
12:35:13	1.274	59,63
12:35:13	189	59,67
12:35:13	839	59,68
12:35:13	8.385	59,78
12:35:13	1.000	59,80
12:35:13	34.380	59,84
12:37:30	2.489	59,65
12:37:30	30	59,66
12:37:30	8.379	59,78
12:37:30	8.617	59,84
12:37:30	1.465	59,86
12:37:30	74.456	59,90
12:37:35	169	59,63
12:37:35	1.031	59,64
12:38:49	10.730	59,50
12:43:01	86	59,49
12:43:10	1.722	59,51
12:44:02	3.391	59,48
12:44:02	367	59,49
12:44:12	2.036	59,48
12:45:07	7	59,49
12:45:11	3.400	59,46
12:45:11	10	59,45
12:45:11	3.935	59,48
12:46:31	6.465	59,49
12:49:43	854	59,50
12:49:55	292	59,49
12:50:24	13.298	59,50
12:51:07	68	59,51
12:51:07	3.190	59,52
12:52:01	811	59,48
12:52:12	497	59,52
12:52:39	92	59,51
12:52:48	840	59,50
12:53:07	659	59,48
12:54:51	700	59,49
12:57:47	158	59,52
12:58:17	2.152	59,50
12:58:34	650	59,49
12:59:09	288	59,53
12:59:57	93	59,49
13:00:50	1.787	59,50

VOLVER AL INICIO

13:00:51	2.182	59,49
13:02:55	214	59,47
13:03:05	3.186	59,44
13:03:07	91	59,45
13:03:10	3.151	59,48
13:03:10	91	59,49
13:03:10	1.658	59,50
13:03:11	3.309	59,45
13:04:05	315	59,44
13:05:27	237	59,42
13:05:27	38	59,41
13:07:08	70	59,45
13:07:26	263	59,42
13:07:26	3.737	59,41
13:07:52	15.600	59,45
13:08:40	50	59,43
13:09:04	227	59,49
13:09:06	17.547	59,50
13:09:17	386	59,48
13:09:47	6	59,50
13:10:13	4.034	59,48
13:11:31	3.740	59,41
13:13:47	870	59,43
13:16:06	878	59,44
13:19:48	11.703	59,51
13:20:07	383	59,50
13:20:07	1.417	59,51
13:20:17	2.510	59,44
13:20:58	3	59,50
13:20:58	202	59,51
13:20:58	2.316	59,52
13:21:05	827	59,44
13:23:13	836	59,45
13:23:21	3.328	59,48
13:24:13	90	59,45
13:24:21	35.529	59,44
13:24:34	40	59,48
13:24:34	49	59,46
13:24:35	1.655	59,47
13:24:38	1.928	59,45
13:24:40	64.192	59,44
13:25:56	3.736	59,48
13:26:05	194	59,49
13:26:05	2.021	59,53
13:26:05	1	59,66
13:26:05	8.403	59,68
13:26:05	68.421	59,70
13:28:00	2.451	59,45
13:28:12	20	59,50
13:29:08	949	59,44
13:29:08	41	59,43
13:29:08	3.899	59,41
13:30:07	80	59,50
13:31:23	3.322	59,47
13:33:46	100	59,42
13:33:53	1.691	59,45
13:34:33	500	59,47
13:36:21	1.942	59,48
13:36:50	38.058	59,50
13:36:59	12.500	59,41
13:37:44	165	59,50
13:39:31	1.680	59,52
13:44:27	24.150	59,49
13:44:30	30.716	59,50
13:48:32	25	59,52
13:49:03	1.682	59,54
13:49:03	15.026	59,55
13:53:40	84	59,50
13:54:16	19.952	59,52
13:55:48	1.701	59,45
13:56:20	18.425	59,43
13:56:20	3.293	59,44
13:58:45	678	59,43
14:00:37	150	59,41
14:01:37	1.107	59,45
14:02:36	2.728	59,49
14:03:48	51.793	59,50
14:05:02	2.416	59,51
14:05:13	70.532	59,50
14:05:51	99	59,51
14:05:51	27.778	59,50
14:06:43	1.796	59,47
14:06:53	2.559	59,44
14:06:53	1.996	59,45
14:06:53	3.496	59,47
14:06:53	1.681	59,48
14:08:10	4.485	59,51
14:10:31	1.532	59,46
14:11:05	2.679	59,50
14:14:42	1.000	59,49
14:16:11	803	59,47
14:18:49	1.675	59,45
14:19:00	9	59,43
14:19:00	51	59,41
14:19:02	833	59,47
14:21:07	1.699	59,42
14:21:16	23.473	59,41
14:23:37	100	59,40
14:24:38	6	59,38
14:25:52	753	59,40
14:26:04	1.140	59,38
14:26:24	1.572	59,40
14:26:27	845	59,41
14:26:46	14.255	59,38
14:26:47	3.400	59,37
14:26:47	14.385	59,38
14:29:03	3.757	59,35
14:29:10	1.327	59,33
14:29:10	399	59,30
14:29:13	2.285	59,37
14:29:14	8.461	59,38
14:29:14	1.327	59,37
14:29:15	7.659	59,38
14:31:24	1.000	59,35
14:32:12	36.239	59,38
14:36:56	1.690	59,35
14:37:23	12.099	59,38
14:37:23	15.864	59,40
14:38:08	914	59,42
14:45:17	550	59,44
14:50:35	364	59,43
14:51:02	3.607	59,45
14:56:04	3.400	59,49
14:56:04	1.351	59,50
14:56:04	10.249	59,53

14:56:20	6.082	59,45
15:02:08	113.930	59,46
15:02:26	2.051	59,49
15:02:26	22.460	59,50
15:03:19	72	59,52
15:03:20	13.305	59,50
15:03:53	3.400	59,46
15:04:33	4.879	59,45
15:04:53	1.157	59,48
15:04:53	3.654	59,50
15:04:53	840	59,52
15:04:53	349	59,53
15:05:13	81.786	59,50
15:05:19	3.400	59,51
15:05:19	38.003	59,50
15:06:02	26.746	59,49
15:08:03	2.040	59,41
15:08:03	7.999	59,40
15:09:53	8	59,49
15:10:10	535	59,46
15:10:10	303	59,41
15:10:10	2.027	59,40
15:11:09	4.267	59,49
15:11:09	4.053	59,52
15:11:09	252	59,53
15:11:44	1.637	59,41
15:12:27	1.297	59,45
15:12:27	319	59,46
15:12:27	340	59,49
15:12:27	607	59,51
15:12:27	2.437	59,53
15:14:08	1.192	59,50
15:17:04	3.740	59,45
15:17:04	926	59,44
15:17:04	46.636	59,41
15:19:57	420	59,40
15:20:27	20.085	59,41
15:21:36	1.398	59,40
15:21:47	8.212	59,41
15:22:05	8.740	59,40
15:22:45	1.651	59,41
15:23:18	412	59,40
15:23:33	840	59,41
15:23:33	356	59,40
15:24:51	21.056	59,41
15:26:18	3.667	59,47
15:26:40	4.330	59,44
15:28:47	5.000	59,49
15:29:16	175	59,44
15:29:16	1.986	59,41
15:29:17	23	59,40
15:30:13	253	59,41
15:31:15	11.103	59,40
15:32:19	3.315	59,42
15:35:34	49	59,40
15:36:07	340	59,42
15:37:13	1.360	59,40
15:37:18	683	59,41
15:37:21	22.105	59,40
15:38:57	16.215	59,36
15:39:44	583	59,39
15:39:54	3.809	59,36
15:40:31	290	59,39
15:40:31	1.066	59,40
15:40:32	154	59,37
15:40:32	548	59,36
15:42:21	45.584	59,47
15:42:25	168	59,41
15:42:25	1	59,40
15:42:25	167	59,39
15:43:32	8.111	59,41
15:43:42	370	59,47
15:43:48	557	59,41
15:44:12	453	59,42
15:45:00	59.859	59,45
15:45:30	3.247	59,46
15:45:30	44.120	59,45
15:45:36	1.330	59,41
15:45:38	899	59,37
15:47:07	4.318	59,43
15:48:03	3.400	59,35
15:48:03	323	59,34
15:48:17	1.464	59,35
15:48:22	2.600	59,30
15:48:47	2.770	59,35
15:49:05	2	59,40
15:49:49	17.820	59,35
15:50:47	7.761	59,40
15:50:50	967	59,37
15:50:50	256	59,36
15:51:15	9.372	59,40
15:55:49	1.967	59,35
15:57:03	1.684	59,40
15:57:53	13.300	59,35
15:59:09	11.899	59,40
16:00:24	4.000	59,35
16:00:35	1.674	59,40
16:01:02	4.124	59,35
16:01:11	6	59,40
16:01:51	1.720	59,35
16:02:20	2.150	59,39
16:03:42	12.606	59,35
16:06:59	37	59,40
16:07:30	59.016	59,35
16:12:39	2.093	59,30
16:14:10	260	59,31
16:14:35	50.307	59,30
16:14:36	4.513	59,31
16:15:13	236	59,32
16:15:13	8.417	59,34
16:15:13	387	59,35
16:15:13	12.392	59,40
16:16:03	1	59,29
16:16:04	16.862	59,25
16:16:04	18.239	59,26
16:16:04	15.512	59,25
16:16:04	11.304	59,26
16:16:04	8.438	59,25
16:16:04	1.859	59,26
16:16:04	34.295	59,25
16:17:17	3.350	59,28
16:18:38	1.295	59,23
16:21:03	42.310	59,28
16:21:03	114	59,31
16:21:03	8.774	59,32

16:21:03	32.617	59,40
16:21:51	17.733	59,29
16:22:56	8.781	59,30
16:24:19	6.240	59,32
16:26:09	2.534	59,30
16:26:22	350	59,38
16:26:22	493	59,40
16:27:24	20.232	59,30
16:28:29	16.645	59,35
16:28:44	9.611	59,30
16:29:25	200	59,35
16:30:29	26.020	59,30
16:32:42	18.852	59,22
16:33:09	3.060	59,29
16:33:09	11.958	59,30
16:33:09	8.417	59,34
16:33:09	7.687	59,35
16:33:09	843	59,40
16:34:51	1	59,21
16:34:52	6.485	59,39
16:34:55	1	59,21
16:38:11	27	59,26
16:38:29	1.659	59,39
16:40:20	2.011	59,31
16:40:29	35.000	59,30
16:41:50	65.273	59,31
16:42:32	33.989	59,25
16:44:49	6.744	59,31
16:45:07	16.399	59,25
16:48:33	54	59,30
16:50:20	500	59,29
16:50:20	4.670	59,30
16:50:47	8.926	59,35
16:52:34	8.417	59,39
16:52:34	27.099	59,40
16:53:54	9.500	59,39
16:54:15	1	59,24
16:54:29	499	59,20
16:55:03	1.810	59,35
16:55:04	1.000	59,20
16:56:16	7.434	59,38
	P. Cierre	59,38
	4.164.286	59,524
	Inm.	c/a: 59,52
11:00:27	2.195	59,50
11:00:35	340	59,76
11:00:49	26.010	59,80
11:00:59	156	59,88
11:00:59	2.500	59,89
11:00:59	2.418	59,90
11:00:59	3.418	59,89
11:01:15	656	59,88
11:01:16	222	59,86
11:01:17	274	59,83
11:01:17	442.380	59,90
11:03:33	2.517	59,91
11:04:03	1.103	59,93
11:04:03	894	59,94
11:04:16	3.000	59,92
11:04:16	42.848	59,90
11:04:19	1.274	59,98
11:04:39	454	59,92
11:04:45	28.389	59,99
11:04:53	7.494	59,90
11:05:31	31.375	59,91
11:06:40	22	59,92
11:06:40	31.482	59,91
11:06:45	626	59,92
11:06:45	137.643	59,91
11:07:28	322	59,85
11:07:28	320	59,84
11:07:28	2.925	59,83
11:07:41	254	59,90
11:07:46	49.040	59,83
11:08:04	2.961	59,82
11:08:05	3.843	59,81
11:08:12	2.200	59,82
11:08:13	1.615	59,81
11:08:14	177	59,82
11:08:14	36.340	59,81
11:08:24	31.717	59,80
11:08:34	6.967	59,82
11:08:35	21	59,80
11:08:35	21	59,82
11:08:35	1.676	59,80
11:08:35	479	59,82
11:08:35	717	59,84
11:08:35	4.707	59,80
11:08:36	1.014	59,82
11:08:37	587	59,80
11:08:37	587	59,82
11:08:37	24	59,80
11:08:37	24	59,82
11:08:37	10.000	59,81
11:08:37	519	59,80
11:08:37	481	59,85
11:08:37	481	59,81
11:08:38	2.052	59,80
11:08:38	183	59,81
11:08:38	6.855	59,80
11:08:42	183	59,81
11:08:43	14	59,80
11:08:43	14	59,82
11:08:43	253	59,80
11:08:43	483	59,81
11:08:44	5.240	59,80
11:08:45	1.907	59,81
11:08:48	847	59,84
11:08:48	193	59,81
11:08:48	193	59,84
11:08:49	6.686	59,81
11:08:49	7.121	59,84
11:08:49	16	59,80
11:08:49	2.958	59,83
11:08:49	3.928	59,80
11:08:49	4.951	59,81
11:08:49	933	59,83
11:08:49	37	59,84
11:08:49	3.410	59,81
11:08:52	8.359	59,82
11:08:53	836	59,80
11:08:53	836	59,83
11:08:55	8.359	59,82
11:08:56	67	59,80

11:08:56	67	59,82
11:08:57	667	59,80
11:08:57	3.910	59,82
11:09:04	836	59,81
11:09:05	187	59,83
11:09:05	187	59,85
11:09:06	325	59,83
11:09:06	325	59,85
11:09:07	167	59,83
11:09:07	167	59,85
11:09:07	1.876	59,83
11:09:07	181	59,85
11:09:07	9.416	59,83
11:09:08	826	59,80
11:09:09	8.359	59,83
11:09:09	4.619	59,81
11:09:09	836	59,83
11:09:10	837	59,80
11:09:13	1.457	59,83
11:09:15	2.745	59,82
11:09:17	720	59,86
11:09:26	167	59,83
11:09:32	52	59,82
11:09:36	311	59,83
11:09:50	835	59,84
11:09:50	185	59,85
11:09:51	2.169	59,84
11:09:56	262	59,87
11:09:56	210	59,84
11:10:06	910	59,85
11:10:06	3.280	59,84
11:10:10	555	59,87
11:10:14	48	59,84
11:10:14	4.402	59,87
11:10:27	4.090	59,85
11:10:27	8	59,87
11:10:30	8	59,85
11:10:48	44.178	59,84
11:11:25	836	59,86
11:11:25	7.216	59,84
11:11:26	216	59,86
11:11:26	12.710	59,84
11:11:26	7.000	59,86
11:11:26	835	59,84
11:11:26	1.352	59,86
11:11:26	517	59,85
11:11:26	7.202	59,84
11:11:27	39	59,86
11:11:27	13.712	59,84
11:11:28	836	59,85
11:11:28	836	59,84
11:11:28	836	59,85
11:11:28	836	59,84
11:11:28	1.672	59,85
11:11:28	3.252	59,84
11:11:28	2.416	59,85
11:11:28	836	59,84
11:11:28	836	59,85
11:11:29	502	59,84
11:11:29	189	59,85
11:11:29	313	59,87
11:11:29	836	59,84
11:11:29	836	59,87
11:11:29	838	59,84
11:11:29	418	59,87
11:11:29	3.510	59,84
11:11:31	326	59,88
11:11:31	644	59,84
11:11:31	644	59,87
11:11:31	1.672	59,84
11:11:31	836	59,87
11:11:31	836	59,86
11:11:31	836	59,84
11:11:31	836	59,86
11:11:31	4.347	59,84
11:11:31	952	59,86
11:11:31	1.953	59,87
11:11:31	573	59,86
11:11:32	1.409	59,84
11:11:32	4.269	59,85
11:11:34	1.970	59,84
11:11:35	8.352	59,86
11:11:35	17.689	59,84
11:11:36	1.918	59,88
11:11:36	290	59,84
11:11:36	2.994	59,83
11:11:36	3.082	59,88
11:11:36	202	59,89
11:11:36	26	59,84
11:11:36	275	59,83
11:11:36	4.303	59,84
11:11:38	173	59,85
11:11:38	6.428	59,84
11:11:38	2.977	59,85
11:11:39	1.756	59,84
11:11:39	9.021	59,85
11:11:39	1.756	59,84
11:11:39	1.756	59,86
11:11:39	5.584	59,85
11:11:39	2.678	59,86
11:11:39	2.162	59,87
11:11:39	5.542	59,85
11:11:39	1.756	59,87
11:11:39	500	59,88
11:11:39	515	59,89
11:11:40	5.584	59,83
11:11:40	171	59,80
11:11:40	1.289	59,83
11:11:41	829	59,81
11:11:41	1.541	59,83
11:11:56	50	59,86
11:11:56	17	59,83
11:11:56	17	59,86
11:11:56	163	59,83
11:11:56	163	59,86
11:11:58	135	59,83
11:11:58	4.515	59,86
11:11:59	4.687	59,83
11:12:00	9	59,86
11:12:00	14	59,88
11:12:00	528	59,83
11:12:00	528	59,89
11:12:00	836	59,83
11:12:00	456	59,87
11:12:01	615	59,83

11:12:01	298	59,87
11:12:02	1.177	59,83
11:12:03	62	59,84
11:12:06	2.540	59,82
11:12:07	1.871	59,83
11:12:07	31	59,84
11:12:07	160	59,89
11:12:08	1	59,86
11:12:24	26	59,81
11:12:24	25	59,82
11:12:24	50	59,81
11:12:27	375	59,82
11:12:27	666	59,81
11:12:27	4.288	59,82
11:12:27	974	59,81
11:12:27	6.276	59,82
11:12:27	1.109	59,81
11:12:27	17.928	59,80
11:12:28	3.408	59,82
11:12:28	2.750	59,80
11:12:28	1.099	59,82
11:12:28	16	59,85
11:12:28	6.495	59,80
11:12:28	4.564	59,79
11:12:28	3.265	59,80
11:12:29	1.742	59,81
11:12:29	836	59,75
11:12:29	1.177	59,73
11:12:29	953	59,74
11:12:29	810	59,72
11:12:29	6.949	59,80
11:12:30	27	59,81
11:12:30	2.493	59,76
11:12:31	25	59,77
11:12:31	1	59,76
11:12:31	1.135	59,75
11:12:31	1.579	59,80
11:12:32	42	59,81
11:12:32	90	59,84
11:12:32	4.611	59,81
11:12:32	456	59,80
11:12:32	20	59,81
11:12:33	129	59,78
11:12:33	127	59,79
11:12:33	723	59,81
11:12:33	2.943	59,82
11:12:33	623	59,80
11:12:33	33	59,81
11:12:34	2.137	59,82
11:12:34	1.244	59,81
11:12:34	33	59,80
11:12:34	836	59,81
11:12:34	655	59,82
11:12:34	2.021	59,83
11:12:35	121	59,81
11:12:35	1.603	59,82
11:12:37	1.035	59,81
11:12:48	324	59,78
11:12:48	324	59,80
11:12:50	153	59,78
11:12:50	64	59,79
11:12:50	89	59,80
11:12:55	31	59,79
11:12:55	250	59,80
11:12:55	1.738	59,81
11:12:57	837	59,78
11:12:58	8	59,81
11:13:05	7.252	59,78
11:13:11	947	59,79
11:13:13	252	59,80
11:13:15	32.337	59,78
11:14:13	108.929	59,76
11:15:11	185	59,72
11:15:11	16.179	59,71
11:15:36	1.037	59,76
11:15:42	8	59,72
11:15:52	5.525	59,76
11:16:13	400	59,72
11:16:13	1.290	59,71
11:16:32	63	59,76
11:16:33	14.061	59,72
11:16:44	1.269	59,71
11:16:50	27	59,70
11:16:51	542	59,71
11:17:04	2.871	59,75
11:17:36	11.181	59,71
11:17:51	857	59,70
11:17:52	36.719	59,71
11:17:56	2.589	59,73
11:17:57	1.328	59,74
11:18:07	1	59,73
11:18:07	833	59,75
11:18:14	7.492	59,71
11:18:34	357	59,70
11:18:57	3.436	59,71
11:19:00	450	59,70
11:19:11	9	59,71
11:19:14	2.523	59,70
11:19:18	5.106	59,69
11:19:33	170	59,66
11:19:33	8.906	59,69
11:19:35	1	59,70
11:19:37	735	59,69
11:19:37	2.536	59,70
11:19:53	4.324	59,69
11:19:53	239	59,67
11:19:53	1.143	59,66
11:19:53	500	59,64
11:19:53	1.675	59,63
11:19:53	12.119	59,62
11:19:54	5.575	59,70
11:20:21	13	59,69
11:20:21	6.917	59,70
11:20:36	2.000	59,67
11:20:36	9.584	59,66
11:20:36	2.463	59,62
11:20:36	2.000	59,69
11:20:53	264	59,70
11:20:55	513	59,69
11:20:55	13	59,67
11:20:56	534	59,69
11:20:58	653	59,67
11:20:58	1.899	59,66
11:21:28	241	59,69
11:21:47	47.546	59,66

VOLVER AL INICIO

11:21:54	9	59,69
11:21:56	44	59,68
11:22:00	1.508	59,69
11:22:01	13	59,68
11:22:02	2.970	59,69
11:22:07	27.897	59,68
11:22:10	12.621	59,69
11:22:11	2.512	59,68
11:22:11	2.121	59,69
11:22:12	19.001	59,68
11:22:13	332	59,67
11:22:13	821	59,66
11:22:13	62.980	59,68
11:22:22	1.699	59,69
11:22:23	88	59,68
11:22:23	6.925	59,69
11:22:25	61.355	59,66
11:22:25	1.040	59,68
11:22:26	1.161	59,67
11:22:26	9.818	59,69
11:22:27	4.453	59,66
11:22:27	15.731	59,68
11:22:37	7.590	59,69
11:22:37	854	59,68
11:22:37	11.665	59,69
11:22:37	8.677	59,68
11:22:40	125	59,69
11:22:40	24.152	59,68
11:22:46	1.790	59,70
11:22:46	277	59,69
11:22:47	4.527	59,70
11:23:05	887	59,69
11:23:06	275	59,68
11:23:07	115	59,69
11:23:07	1.635	59,68
11:23:07	3.763	59,66
11:23:07	647	59,62
11:23:07	2.226	59,61
11:23:07	50.000	59,60
11:23:07	16.792	59,55
11:23:07	30.000	59,39
11:23:07	863	59,38
11:23:07	36.074	59,25
11:23:08	500	59,62
11:23:08	10.000	59,68
11:23:08	22.103	59,69
11:23:08	542	59,63
11:23:09	2.916	59,69
11:23:19	1.156	59,68
11:23:40	9.986	59,69
11:23:51	161	59,68
11:24:02	11.399	59,69
11:24:05	4.549	59,68
11:24:08	24.188	59,69
11:25:12	1.156	59,66
11:25:21	21.650	59,69
11:26:36	44.912	59,70
11:27:07	1.153	59,69
11:27:12	142	59,70
11:27:13	2.089	59,69
11:27:14	79.188	59,70
11:28:21	3.192	59,69
11:28:33	1.160	59,70
11:29:09	5.400	59,69
11:29:18	3.003	59,68
11:29:34	2.473	59,70
11:29:36	8.378	59,69
11:29:36	3.597	59,68
11:29:38	2.358	59,70
11:30:40	1.366	59,68
11:30:41	277	59,67
11:30:49	4.895	59,70
11:30:53	2.607	59,68
11:31:10	1.370	59,67
11:31:43	5.042	59,69
11:31:44	1.062	59,68
11:31:47	506	59,69
11:31:49	3.727	59,68
11:32:03	3.896	59,69
11:32:08	640	59,71
11:32:32	6.782	59,69
11:32:40	1.758	59,71
11:32:40	4.342	59,68
11:32:42	236	59,67
11:32:42	15.528	59,68
11:32:43	9.346	59,67
11:32:44	1.255	59,68
11:32:44	3.941	59,69
11:32:48	15.066	59,66
11:32:53	500	59,64
11:32:53	2.789	59,66
11:32:54	10	59,67
11:32:59	558	59,66
11:33:00	5.312	59,67
11:33:13	347	59,63
11:33:15	8.417	59,67
11:33:23	600	59,64
11:33:26	13.507	59,70
11:33:39	96	59,65
11:33:40	2.511	59,67
11:33:40	9.925	59,68
11:33:41	22.416	59,67
11:33:49	957	59,65
11:33:51	132	59,64
11:33:58	894	59,63
11:33:58	217	59,62
11:34:07	6.807	59,63
11:34:17	500	59,59
11:34:17	629	59,56
11:34:25	30.307	59,63
11:34:29	836	59,64
11:34:30	5.669	59,63
11:34:31	1.000	59,66
11:34:31	6.940	59,62
11:35:17	1.297	59,61
11:35:31	1.397	59,62
11:35:35	1.484	59,60
11:36:05	778	59,64
11:37:11	1.592	59,59
11:37:15	1.495	59,58
11:37:48	34	59,59
11:37:54	206	59,58
11:38:03	1	59,63
11:38:04	1	59,62
11:38:32	11.350	59,58
11:39:34	136	59,55
11:39:41	16.581	59,57
11:40:23	1.690	59,47
11:40:58	1.690	59,55
11:42:04	549	59,56
11:42:11	2	59,57
11:42:26	4.587	59,49
11:42:41	447	59,54
11:43:05	159	59,56
11:43:41	262	59,57
11:43:41	738	59,58
11:43:41	500	59,59
11:43:41	5.750	59,60
11:44:17	71	59,51
11:44:18	20	59,58
11:45:49	626	59,53
11:46:18	448	59,56
11:46:18	153	59,57
11:46:18	12.987	59,60
11:46:18	5.600	59,52
11:48:16	2.877	59,51
11:48:23	300	59,58
11:48:46	300	59,53
11:48:48	7.072	59,51
11:48:49	17.369	59,52
11:49:30	3.247	59,48
11:49:52	2.500	59,47
11:50:09	283	59,45
11:50:27	3	59,52
11:50:52	75	59,51
11:51:08	514	59,47
11:52:11	201	59,46
11:52:57	1.453	59,52
11:53:24	812	59,44
11:53:39	10.201	59,53
11:54:00	16.747	59,48
11:55:35	457	59,50
11:56:48	1.834	59,48
11:57:04	2.920	59,55
11:57:10	508	59,52
11:57:11	8.001	59,55
11:57:50	1.098	59,54
11:57:50	716	59,55
11:57:50	2.183	59,52
11:57:50	2.817	59,50
11:57:51	40.577	59,58
11:57:51	2.817	59,54
11:57:51	30.387	59,55
11:57:51	26.106	59,54
11:57:51	2.382	59,58
11:57:51	604	59,57
11:57:51	53	59,56
11:57:52	57	59,57
11:57:54	15.403	59,59
11:59:09	3.342	59,51
12:01:31	2.263	59,55
12:02:49	857	59,60
12:02:49	113	59,62
12:03:35	5.567	59,63
12:04:29	678	59,64
12:04:29	500	59,65
12:04:29	500	59,69
12:04:29	457	59,70
12:04:29	4.335	59,71
12:04:29	3.541	59,74
12:04:29	4.395	59,57
12:04:29	615	59,56
12:04:41	28.758	59,57
12:06:20	5.028	59,63
12:06:31	290	59,57
12:07:10	163	59,63
12:08:10	419	59,56
12:08:20	693	59,57
12:09:29	5.122	59,61
12:10:48	1.399	59,60
12:11:10	500	59,66
12:11:52	179	59,69
12:11:52	50	59,70
12:11:52	6.602	59,73
12:11:52	5.500	59,61
12:12:23	48	59,60
12:12:23	10.203	59,58
12:13:55	4.720	59,56
12:13:57	1.190	59,55
12:14:26	596	59,57
12:14:26	1.000	59,56
12:14:34	405	59,57
12:14:34	449	59,55
12:14:34	449	59,57
12:14:35	2.577	59,56
12:14:36	838	59,57
12:14:36	838	59,56
12:14:36	1.676	59,57
12:14:36	112	59,56
12:14:36	6.036	59,55
12:14:37	726	59,56
12:14:38	638	59,58
12:14:38	89	59,57
12:14:38	516	59,55
12:14:55	432	59,56
12:14:59	10.343	59,55
12:15:20	1.059	59,60
12:15:56	8.850	59,56
12:15:57	2.095	59,55
12:15:59	2	59,57
12:16:02	20	59,60
12:16:32	1.109	59,55
12:17:47	45	59,56
12:17:47	80.410	59,55
12:19:05	839	59,54
12:19:06	12.644	59,55
12:19:33	4.310	59,54
12:20:12	812	59,55
12:21:06	1.724	59,54
12:21:59	71.931	59,55
12:22:11	4.611	59,54
12:22:20	3.641	59,55
12:23:06	1	59,54
12:23:48	517	59,55
12:24:52	2	59,54
12:25:09	1	59,55
12:25:16	57	59,60
12:25:24	4.250	59,55
12:26:24	671	59,60
12:27:21	18	59,58
12:27:21	2.744	59,56
12:27:36	772	59,60
12:27:54	118	59,56
12:28:58	3.497	59,62
12:28:58	360	59,63
12:29:10	358	59,64
12:29:14	1.934	59,63
12:29:23	250	59,64
12:29:23	2.967	59,65
12:29:23	2.500	59,66
12:29:25	19.934	59,63
12:29:33	40.977	59,64
12:29:33	3.769	59,63
12:29:33	12.948	59,64
12:30:07	2.304	59,57
12:30:07	1.418	59,56
12:33:34	16.734	59,58
12:33:39	911	59,60
12:34:24	51	59,61
12:34:35	463	59,58
12:34:35	36	59,56
12:35:13	1.028	59,63
12:35:13	189	59,62
12:36:46	1.079	59,56
12:37:30	15	59,61
12:37:30	4.117	59,62
12:37:31	694	59,63
12:37:31	124	59,65
12:37:31	34.021	59,66
12:37:31	8.385	59,72
12:37:31	15	59,74
12:37:31	302	59,79
12:37:31	9.585	59,74
12:37:31	15	59,75
12:37:31	15.194	59,74
12:37:31	1.311	59,63
12:37:31	500	59,73
12:37:31	8.689	59,63
12:37:31	2.005	59,62
12:37:32	1.669	59,72
12:37:32	15	59,61
12:37:32	500	59,63
12:37:42	1.628	59,57
12:37:45	3.093	59,56
12:38:03	200	59,54
12:38:05	2.972	59,51
12:38:05	7.907	59,50
12:38:05	2.200	59,51
12:38:29	28.456	59,50
12:42:05	1.920	59,51
12:43:00	200	59,48
12:43:00	200	59,47
12:43:00	200	59,45
12:43:00	7.152	59,44
12:43:00	22.393	59,40
12:43:00	1.869	59,47
12:43:00	200	59,48
12:43:01	5.000	59,47
12:43:01	450	59,48
12:43:10	2.912	59,52
12:43:11	29	59,50
12:44:08	367	59,49
12:44:14	976	59,47
12:44:55	24	59,49
12:45:06	22	59,46
12:45:54	3.491	59,48
12:47:58	7.884	59,49
12:48:46	1.071	59,48
12:49:00	257	59,49
12:49:43	854	59,51
12:50:07	223	59,48
12:51:07	162	59,51
12:51:07	2.723	59,50
12:52:01	1.440	59,45
12:52:12	497	59,53
12:54:51	3.535	59,51
12:57:10	98	59,53
12:57:16	715	59,51
12:57:16	167	59,46
12:59:17	4.470	59,49
12:59:18	128	59,48
12:59:25	123	59,52
13:01:05	71	59,49
13:03:10	196	59,46
13:03:10	2.955	59,47
13:03:11	2.955	59,43
13:03:11	407	59,42
13:04:58	279	59,43
13:05:04	600	59,44
13:05:57	42	59,43
13:07:08	5.000	59,45
13:07:08	246	59,46
13:07:08	228	59,50
13:07:08	1.700	59,55
13:07:08	500	59,59
13:07:08	9.409	59,61
13:07:08	25	59,63
13:07:08	313	59,67
13:07:08	25	59,68
13:07:08	30.000	59,76
13:07:08	1.070	59,80
13:07:08	1.000	59,84
13:07:08	2.228	59,86
13:07:08	27.364	59,90
13:07:08	1.000	59,91
13:07:08	1.000	59,93
13:07:08	26	59,98
13:07:08	8.000	59,99
13:07:08	30.866	60,00
13:07:26	7	59,43
13:07:40	123	59,46
13:07:40	217	59,51
13:08:01	4.701	59,42
13:08:39	1.911	59,44
13:09:05	40	59,50
13:09:06	26.388	59,51
13:09:09	480	59,50
13:09:17	546	59,47
13:09:17	1	59,46
13:09:17	2.500	59,44
13:09:17	845	59,43
13:09:17	1.608	59,41
13:09:44	1	59,47
13:09:47	6	59,49
13:09:50	1	59,48
13:09:54	50	59,47
13:11:04	2.338	59,46
13:11:08	1.279	59,47
13:11:08	1	59,45
13:11:08	840	59,43
13:11:08	1.612	59,41
13:11:08	6	59,47
13:11:25	119	59,42
13:11:32	37.285	59,40
13:13:08	1.191	59,42
13:13:35	4.885	59,44
13:13:47	2.500	59,50
13:13:47	500	59,52
13:13:47	395	59,53
13:13:47	2.215	59,64
13:13:53	317	59,41
13:16:24	395	59,43
13:17:51	58	59,52
13:17:51	238	59,58
13:17:51	382	59,62
13:19:21	174	59,43
13:19:48	12.243	59,50
13:20:17	2.510	59,43
13:20:58	202	59,50
13:21:05	2.160	59,43
13:21:59	1.582	59,44
13:23:21	18	59,47
13:24:01	34	59,46
13:24:01	464	59,47
13:24:13	634	59,44
13:24:21	35.529	59,43
13:24:33	2.036	59,47
13:24:33	878	59,48
13:24:33	3.860	59,49
13:24:33	17.143	59,50
13:24:34	3.736	59,47
13:24:39	2.772	59,44
13:24:39	1.075	59,43
13:24:39	19	59,40
13:24:40	46.259	59,43
13:24:50	25.938	59,44
13:24:51	11.880	59,43
13:24:55	580	59,42
13:25:30	4.713	59,45
13:25:50	2.500	59,46
13:25:50	22.150	59,45
13:26:05	271	59,48
13:26:05	5.064	59,52
13:26:05	3.678	59,55
13:26:05	8.404	59,60
13:26:05	3.725	59,62
13:26:05	10.005	59,63
13:26:06	11.598	59,55
13:26:06	2.900	59,63
13:26:06	26.546	59,55
13:26:06	28.185	59,63
13:26:06	271	59,56
13:26:06	10.476	59,55
13:26:06	1.675	59,63
13:26:06	7.355	59,56
13:27:17	984	59,48
13:27:42	2.725	59,50
13:27:52	1.391	59,45
13:28:00	2.527	59,35
13:28:00	2	59,34
13:28:00	1	59,33
13:28:00	2.451	59,32
13:28:00	3.385	59,30
13:28:00	53	59,46
13:28:01	5.500	59,49
13:28:01	1	59,50
13:28:01	212	59,51
13:28:01	500	59,52
13:28:01	293	59,55
13:28:01	8.655	59,57
13:28:01	24.211	59,63
13:28:01	25.938	59,68
13:28:01	24.690	59,82
13:28:07	100	59,44
13:30:03	1.237	59,43
13:30:15	653	59,49
13:34:28	41	59,48
13:34:28	5.400	59,49
13:34:33	23.650	59,48
13:41:01	1.380	59,42
13:42:05	1.111	59,41
13:43:25	1.726	59,42
13:45:15	19.380	59,49
13:46:25	500	59,47
13:46:25	500	59,48
13:46:25	1.000	59,49
13:46:33	5.000	59,50
13:46:33	15.000	59,49
13:46:36	168	59,50
13:46:40	1.340	59,47
13:49:03	1.682	59,49
13:49:13	1.682	59,44
13:49:13	1	59,43
13:49:13	11.081	59,42
13:50:19	25	59,49
13:52:55	26	59,44
13:52:55	1.144	59,43
13:54:16	3.293	59,49
13:54:16	33.593	59,50
13:54:16	2.234	59,53
13:54:16	8.904	59,56
13:54:16	9.976	59,60
13:54:16	49	59,48
13:54:16	9.976	59,45
13:54:16	19.712	59,47
13:54:16	24	59,45
13:54:16	216	59,44
13:54:16	10.000	59,46
13:55:32	3.843	59,45
13:55:48	213	59,44
13:55:48	4.440	59,43
13:56:00	178	59,44
13:56:00	2.616	59,43
13:56:00	7.448	59,42
13:56:20	6.600	59,43
13:56:20	893	59,44
13:56:20	9.976	59,43
13:57:39	3.043	59,42
13:59:40	168	59,49
13:59:46	350	59,44
13:59:46	18.965	59,42
14:00:48	117	59,48
14:00:54	100	59,49
14:01:43	2.383	59,48
14:02:22	1.455	59,46
14:03:19	1.752	59,49
14:03:39	830	59,48
14:03:48	3.163	59,49
14:04:09	316.960	59,50
14:05:02	7.630	59,51
14:05:02	2.500	59,52
14:05:02	124.651	59,51
14:05:13	9.762	59,48
14:05:14	9.677	59,49
14:05:22	2.461	59,48
14:05:23	1.619	59,49
14:05:28	4	59,48
14:05:29	14.290	59,49
14:05:30	5.664	59,48
14:05:31	2.955	59,49
14:05:31	4.834	59,48
14:05:32	15.733	59,49
14:05:58	9.419	59,48
14:06:43	117.743	59,46
14:06:43	500	59,45
14:06:43	273	59,44
14:06:43	381.325	59,43
14:06:53	1.795	59,46
14:06:53	550	59,48
14:06:55	134	59,46
14:08:39	185	59,48
14:08:47	205	59,46
14:08:47	146	59,51
14:09:23	1.000	59,48
14:09:23	1.157	59,47
14:09:23	2.021	59,45
14:10:44	2.090	59,49
14:10:45	616	59,48
14:11:05	1.679	59,49
14:11:32	350	59,44
14:11:32	11.877	59,49
14:11:36	772	59,44
14:11:37	2.720	59,49
14:12:04	772	59,50
14:13:09	397	59,48
14:14:42	242	59,49
14:14:42	632	59,52
14:14:42	1.014	59,53
14:14:42	1.473	59,57
14:15:29	1.168	59,49
14:15:56	55.396	59,48
14:17:39	3.114	59,46
14:18:12	5.075	59,45
14:18:49	2.860	59,44
14:18:50	215	59,43
14:18:50	7.410	59,44
14:18:51	2.422	59,43
14:18:51	48	59,44
14:18:52	7.684	59,43
14:18:52	222	59,46
14:18:52	22.401	59,43
14:18:54	11.914	59,44
14:18:55	1	59,46
14:18:58	115.174	59,44
14:19:20	370	59,41
14:19:28	1.402	59,47
14:19:57	57.516	59,44
14:20:10	1.402	59,42
14:20:10	13.478	59,41
14:20:10	46.597	59,44
14:20:19	10.509	59,41
14:21:06	32.886	59,44
14:21:07	262.453	59,41
14:23:05	1.672	59,39
14:23:06	348	59,40
14:23:36	137	59,39
14:23:36	20.118	59,40
14:23:53	12.767	59,39
14:26:24	1.680	59,41
14:26:25	5.538	59,42
14:26:29	60	59,43
14:26:29	247	59,42
14:26:46	3.424	59,39
14:26:47	4.870	59,40
14:26:52	15.819	59,39
14:27:22	3.467	59,38
14:29:03	2.073	59,32
14:29:03	1.823	59,30
14:29:04	5.481	59,36
14:32:15	258	59,34
14:32:15	5.231	59,31
14:33:18	941	59,32
14:33:20	1.181	59,38
14:34:37	352	59,33
14:36:09	6.459	59,38
14:37:55	233	59,39
14:38:08	3.442	59,41
14:38:16	2.342	59,42
14:38:31	3.389	59,39
14:39:31	1.493	59,42
14:39:31	11.130	59,43
14:44:24	3.123	59,44
14:53:51	17.000	59,46
14:56:20	109	59,45
14:56:20	4.298	59,43
14:56:20	2.182	59,40
14:56:20	441	59,29
14:56:20	32.178	59,25
14:56:20	1	59,22
14:56:20	2	59,20
14:56:20	45.000	59,15
14:56:20	2.703	59,14
14:57:32	23.768	59,45
14:59:32	90	59,42
15:01:04	1.035	59,41
15:02:17	117.429	59,45
15:02:26	2.500	59,48
15:02:26	14	59,49
15:02:26	2.037	59,50
15:02:26	2.500	59,48
15:02:29	16.620	59,49
15:03:19	72	59,50
15:03:20	2.500	59,49
15:04:33	5.907	59,47
15:05:13	10.195	59,48

VOLVER AL INICIO

15:05:15	4.065	59,49
15:05:15	1.267	59,45
15:05:15	8.896	59,48
15:05:15	2.814	59,49
15:05:16	11.074	59,48
15:05:16	4.049	59,49
15:05:16	2.030	59,48
15:05:16	731	59,49
15:05:17	5.214	59,48
15:05:17	2.360	59,49
15:05:17	4.152	59,48
15:05:17	2.165	59,49
15:05:18	2.910	59,48
15:05:18	15.298	59,49
15:05:19	2.708	59,50
15:05:19	4.538	59,48
15:05:19	2.787	59,49
15:05:19	1.865	59,48
15:05:19	2.810	59,50
15:05:20	1.843	59,49
15:05:20	449	59,48
15:05:20	20.647	59,49
15:06:02	4.500	59,48
15:06:22	1.200	59,47
15:06:25	10.869	59,48
15:06:41	148	59,49
15:06:42	595	59,48
15:07:03	900	59,50
15:07:11	9.553	59,48
15:07:15	3.092	59,47
15:11:09	4.053	59,49
15:12:27	607	59,46
15:14:08	68.599	59,49
15:15:24	36	59,46
15:15:56	640	59,49
15:17:04	5.000	59,44
15:17:04	4.057	59,43
15:17:05	150	59,42
15:17:50	6.803	59,41
15:18:32	12.636	59,42
15:22:54	416	59,41
15:23:33	2.410	59,42
15:25:11	138	59,41
15:25:21	6.707	59,42
15:26:17	2.500	59,43
15:26:17	5.686	59,44
15:26:17	1.220	59,49
15:26:17	9.690	59,55
15:26:17	9.688	59,59
15:26:17	2.242	59,42
15:26:18	2.204	59,43
15:26:18	3.182	59,44
15:26:21	5.005	59,42
15:27:20	6.914	59,44
15:27:20	1	59,42
15:27:20	5.000	59,41
15:28:02	1.695	59,45
15:28:02	778	59,46
15:28:02	7.155	59,43
15:28:47	6.627	59,45
15:29:16	21	59,43
15:29:16	126	59,42
15:29:16	2.867	59,41
15:29:16	1.903	59,40
15:29:17	21	59,39
15:30:13	253	59,40
15:31:15	1.683	59,35
15:31:15	6.727	59,32
15:32:19	3.315	59,41
15:34:59	4.441	59,39
15:37:13	7.776	59,40
15:37:21	5.840	59,39
15:38:12	50	59,37
15:38:28	34.758	59,38
15:38:33	559	59,36
15:38:57	4.902	59,37
15:39:12	6.895	59,38
15:39:12	5.000	59,39
15:39:12	11.313	59,40
15:39:12	8.414	59,44
15:39:12	1.388	59,47
15:39:12	1.681	59,48
15:39:12	800	59,58
15:39:12	9.282	59,59
15:39:44	583	59,38
15:40:31	1.066	59,41
15:40:31	290	59,43
15:40:31	8.390	59,44
15:40:31	41.500	59,48
15:40:31	24.648	59,59
15:40:31	9.106	59,65
15:41:04	800	59,38
15:41:52	11.000	59,45
15:42:21	7.868	59,42
15:42:22	4.604	59,43
15:42:22	5.398	59,45
15:42:22	27.748	59,44
15:42:23	1.681	59,42
15:42:25	5.672	59,39
15:42:25	168	59,38
15:42:27	168	59,31
15:42:29	5.754	59,30
15:43:42	370	59,44
15:43:48	557	59,40
15:44:12	5.511	59,41
15:45:00	9.882	59,43
15:45:00	7.030	59,44
15:45:00	13.205	59,43
15:45:01	14.576	59,44
15:45:02	7.027	59,43
15:45:30	6.333	59,44
15:45:30	2.865	59,43
15:45:30	500	59,42
15:45:30	1.681	59,41
15:45:30	1.394	59,44
15:45:30	84	59,43
15:45:31	4.916	59,44
15:45:31	133	59,41
15:45:31	18.834	59,43
15:45:31	4.591	59,44
15:45:31	4.910	59,43
15:45:31	702	59,44
15:45:31	416	59,43
15:45:34	270	59,41
15:45:36	613	59,40

15:45:38	2.620	59,35
15:46:49	1.754	59,33
15:47:16	1.613	59,34
15:48:00	1.754	59,39
15:48:00	7.997	59,40
15:48:00	7.541	59,43
15:48:03	6.791	59,33
15:48:17	1.787	59,37
15:48:47	1.735	59,38
15:48:47	2.770	59,39
15:48:47	4.326	59,42
15:49:05	2	59,41
15:49:19	86	59,34
15:49:33	306	59,35
15:50:43	334	59,41
15:50:50	256	59,39
15:50:50	967	59,38
15:51:47	1.859	59,40
15:51:47	6.523	59,41
15:54:39	6.400	59,40
15:56:45	1.252	59,34
15:56:47	3	59,32
16:00:54	3.000	59,36
16:01:24	11.005	59,40
16:02:20	27	59,44
16:02:20	8.522	59,59
16:02:23	101	59,33
16:02:23	1.431	59,32
16:04:03	497	59,40
16:04:04	2.942	59,33
16:06:51	6.902	59,34
16:07:29	16.663	59,32
16:07:30	3.465	59,34
16:08:56	9.417	59,33
16:08:56	37.348	59,34
16:08:56	2.435	59,33
16:08:59	21.472	59,32
16:09:15	8.420	59,37
16:09:22	867	59,38
16:09:22	2.720	59,42
16:09:29	10.639	59,32
16:12:16	7.113	59,34
16:12:55	36.792	59,32
16:14:10	260	59,29
16:14:10	3.710	59,27
16:14:35	396	59,29
16:14:35	26.288	59,28
16:14:35	2.018	59,29
16:14:35	570	59,28
16:14:36	891	59,27
16:15:58	220	59,37
16:16:04	28.100	59,27
16:16:04	34.000	59,25
16:18:38	18	59,18
16:18:38	1.277	59,17
16:18:38	509	59,13
16:19:07	26.281	59,28
16:22:48	109	59,29
16:24:35	109	59,28
16:30:19	2.360	59,58
	P. Cierre	59,58
	7.722.422	59,58

	GD30X	
	Inm.	c/a: 71.818,00
12:11:41	847.314	71.874,18
12:34:11	848.033	71.754,32
12:36:13	508.475	71.980,00
12:36:41	838.926	71.639,20
12:37:26	850.340	71.677,20
12:47:35	1.677.853	71.639,20
13:46:58	596.252	71.437,90
14:04:03	2.523.129	71.637,25
14:07:35	851.789	71.614,00
14:27:58	854.701	71.487,00
14:35:50	851.789	71.614,00
15:10:01	854.701	71.487,00
15:41:59	841.043	71.815,60
15:46:50	841.043	72.766,80
16:03:00	504.626	71.756,15
	P. Cierre	71.756,15
	14.290.014	71.725,275

	GD30Y	
	Inm.	c/a: 59,495
12:37:03	2.516.779	59,60
13:55:15	850.282	59,539
14:04:18	3.364.172	59,45
15:47:31	596.658	59,423
16:02:53	504.626	59,45
	P. Cierre	59,45
	7.832.517	59,506

	GD30Z	
	Inm.	c/a: 58,50
12:11:51	847.314	59,01
12:34:05	848.033	58,96
12:36:21	508.475	59,00
12:37:33	850.340	58,80
13:47:27	596.252	58,70
13:55:45	850.282	58,804
14:07:42	851.789	58,70
14:28:51	854.701	58,50
14:36:10	851.789	58,70
15:10:09	854.701	58,50
15:46:52	841.043	59,45
15:47:38	596.658	58,66
	P. Cierre	59,122
	9.351.377	58,815

	GD35	
	24hs.	c/a: 59.790,00
11:00:09	412	59.800,00
11:01:06	80	59.930,00
11:01:06	403	59.940,00
11:01:16	1.408	59.880,00
11:01:16	260	59.890,00
11:01:16	2.033	59.940,00
11:01:16	783	59.970,00
11:01:35	1.000	59.940,00
11:01:51	357	59.980,00
11:02:15	82	60.100,00
11:02:48	1.914	60.010,00
11:03:20	25	60.100,00
11:03:20	127	60.210,00

11:03:20	169	60.300,00
11:03:20	179	60.320,00
11:03:21	30	60.180,00
11:03:21	110	60.320,00
11:03:21	12	60.170,00
11:03:21	58	60.320,00
11:03:24	1	60.200,00
11:03:24	9	60.320,00
11:03:29	1.462	60.300,00
11:03:29	7.038	60.310,00
11:03:30	332	60.290,00
11:03:30	159	60.310,00
11:03:30	75	60.290,00
11:03:31	70	60.270,00
11:03:32	55	60.260,00
11:03:32	315	60.310,00
11:03:36	1.058	60.010,00
11:03:44	51.914	60.290,00
11:04:00	448.417	60.300,00
11:04:18	8.472	60.010,00
11:04:19	4.228	60.000,00
11:04:26	23.485	60.010,00
11:04:32	194	60.040,00
11:04:36	42	60.050,00
11:04:38	2.558	60.060,00
11:04:44	34.287	60.100,00
11:04:46	7.288	60.320,00
11:04:47	566	60.050,00
11:04:48	20.000	60.080,00
11:04:49	79.133	60.100,00
11:05:15	674	60.150,00
11:05:31	1.665	60.320,00
11:05:38	5.052	60.170,00
11:05:42	80	60.300,00
11:05:44	14	60.290,00
11:05:45	7	60.170,00
11:05:46	9.890	60.200,00
11:05:53	250	60.210,00
11:05:59	61	60.250,00
11:06:02	10.185	60.220,00
11:06:24	150	60.250,00
11:06:28	2.180	60.220,00
11:06:38	189	60.250,00
11:06:38	260	60.280,00
11:06:44	42	60.250,00
11:06:56	12.695	60.220,00
11:07:29	1.006	60.280,00
11:07:29	6	60.220,00
11:07:29	3	60.280,00
11:07:29	80	60.220,00
11:07:29	1	60.280,00
11:07:29	113	60.220,00
11:07:29	3	60.280,00
11:07:29	98	60.220,00
11:07:29	237	60.280,00
11:07:30	3	60.220,00
11:07:30	16	60.280,00
11:07:30	6	60.220,00
11:07:30	245	60.280,00
11:07:30	85	60.220,00
11:07:30	141	60.280,00
11:07:30	3	60.220,00
11:07:30	58	60.280,00
11:07:30	1.666	60.290,00
11:07:30	1	60.220,00
11:07:30	279	60.290,00
11:07:30	55	60.220,00
11:07:30	655	60.290,00
11:07:30	8.723	60.300,00
11:07:30	16	60.220,00
11:07:30	1	60.300,00
11:07:35	2.860	60.230,00
11:07:35	438	60.220,00
11:07:37	457	60.280,00
11:08:14	238	60.240,00
11:08:20	2.706	60.280,00
11:08:20	54.027	60.300,00
11:08:20	1.000	60.310,00
11:08:20	156.771	60.320,00
11:08:22	608	60.250,00
11:08:26	8	60.310,00
11:08:29	414.276	60.250,00
11:08:52	136	60.240,00
11:08:54	87.252	60.250,00
11:09:08	993	60.260,00
11:09:08	500	60.300,00
11:09:09	567	60.270,00
11:09:16	1.658	60.280,00
11:09:21	40.993	60.250,00
11:09:56	500	60.270,00
11:09:56	441	60.280,00
11:09:57	467	60.300,00
11:10:02	426	60.250,00
11:10:10	1.689	60.300,00
11:10:43	3.000	60.280,00
11:10:54	118	60.250,00
11:11:24	114	60.260,00
11:11:27	1.148	60.270,00
11:11:42	3.367	60.290,00
11:11:46	101.710	60.300,00
11:11:59	873	60.320,00
11:12:16	1	60.350,00
11:12:21	2.750	60.320,00
11:12:30	336	60.300,00
11:12:51	181	60.330,00
11:12:53	500	60.300,00
11:12:55	10	60.330,00
11:12:55	101.415	60.340,00
11:13:06	50.812	60.350,00
11:13:34	12	60.370,00
11:13:36	20.000	60.350,00
11:13:47	1.863	60.370,00
11:13:52	1.260	60.380,00
11:13:52	18.200	60.390,00
11:13:52	4.377	60.430,00
11:13:52	142	60.350,00
11:13:54	1.657	60.360,00
11:13:55	142	60.380,00
11:13:55	355	60.410,00
11:13:56	459	60.380,00
11:14:03	1.555	60.370,00
11:14:04	20.164	60.360,00
11:14:08	199.404	60.350,00
11:14:24	84	60.340,00
11:14:54	162	60.310,00

11:15:01	6.062	60.340,00
11:15:05	33.490	60.310,00
11:16:10	1	60.270,00
11:16:13	96	60.310,00
11:16:34	3.541	60.300,00
11:17:00	88	60.270,00
11:17:04	10.656	60.300,00
11:17:19	13.800	60.270,00
11:17:38	7.269	60.290,00
11:18:01	418	60.270,00
11:18:16	36.756	60.290,00
11:18:28	11.595	60.300,00
11:19:20	19.168	60.320,00
11:20:04	7.000	60.310,00
11:20:07	3.581	60.320,00
11:20:11	3.080	60.310,00
11:20:12	125	60.300,00
11:20:17	34.896	60.320,00
11:21:01	5.037	60.340,00
11:21:15	6.460	60.320,00
11:21:37	330	60.340,00
11:22:03	49	60.330,00
11:22:06	15	60.320,00
11:22:12	3.537	60.330,00
11:22:12	2.866	60.340,00
11:22:14	1.503	60.320,00
11:22:17	700	60.340,00
11:22:21	270	60.320,00
11:22:29	1.650	60.340,00
11:22:40	175	60.320,00
11:22:50	34	60.330,00
11:23:06	159.896	60.320,00
11:23:30	1.608	60.310,00
11:23:33	5.717	60.290,00
11:23:35	16.141	60.270,00
11:24:11	10.252	60.300,00
11:24:14	1.607	60.320,00
11:24:29	9.480	60.300,00
11:24:29	95	60.320,00
11:24:32	1.006	60.300,00
11:24:45	4	60.320,00
11:24:45	67.178	60.300,00
11:25:11	50	60.270,00
11:25:28	1.595	60.260,00
11:25:45	79	60.250,00
11:25:45	1.000	60.270,00
11:25:57	6.014	60.260,00
11:26:14	14.851	60.250,00
11:28:01	1.537	60.240,00
11:28:07	80	60.250,00
11:28:07	658	60.240,00
11:28:10	412	60.260,00
11:28:22	721	60.250,00
11:28:24	8.240	60.260,00
11:28:31	80	60.250,00
11:28:31	60	60.240,00
11:28:37	1.529	60.260,00
11:29:07	8	60.240,00
11:29:15	3.892	60.260,00
11:29:52	51	60.290,00
11:29:52	768	60.300,00
11:29:52	152	60.270,00
11:30:06	14.944	60.300,00
11:30:23	333	60.270,00
11:30:41	327	60.300,00
11:30:49	12.407	60.270,00
11:31:01	659	60.300,00
11:31:31	3	60.270,00
11:31:38	9.288	60.300,00
11:31:47	430.573	60.270,00
11:32:03	9.331	60.300,00
11:32:13	781	60.320,00
11:32:19	6.732	60.300,00
11:32:29	148	60.330,00
11:32:32	131	60.300,00
11:32:44	226	60.330,00
11:32:44	70	60.340,00
11:32:55	5.749	60.330,00
11:33:32	1.986	60.310,00
11:33:35	1	60.330,00
11:33:35	8	60.340,00
11:33:36	986	60.330,00
11:33:36	7.291	60.340,00
11:34:13	5.433	60.330,00
11:34:14	28.849	60.340,00
11:34:32	4.600	60.310,00
11:34:32	13.931	60.300,00
11:34:50	919	60.280,00
11:34:50	3.499	60.300,00
11:35:24	2	60.280,00
11:35:26	8.458	60.300,00
11:35:45	34	60.280,00
11:36:20	12	60.300,00
11:36:38	10.275	60.290,00
11:36:38	339.042	60.300,00
11:36:48	1.015	60.280,00
11:36:48	1.485	60.270,00
11:36:53	82	60.310,00
11:37:04	800	60.300,00
11:37:06	4.757	60.290,00
11:37:13	4.671	60.300,00
11:37:13	7.629	60.310,00
11:37:30	4.259	60.330,00
11:37:45	1.038	60.300,00
11:38:01	14.268	60.330,00
11:38:29	1.999	60.340,00
11:38:36	2	60.330,00
11:38:36	674	60.350,00
11:39:01	47.722	60.330,00
11:39:41	1.521	60.320,00
11:39:45	120	60.330,00
11:39:46	26.254	60.320,00
11:39:54	6.998	60.300,00
11:40:51	471	60.280,00
11:41:00	13.866	60.300,00
11:41:31	1.923	60.280,00
11:41:36	2.000	60.290,00
11:41:51	9.495	60.300,00
11:42:06	80	60.280,00
11:42:12	1.210	60.300,00
11:42:38	1.300	60.270,00
11:42:43	125	60.260,00
11:42:46	3	60.300,00
11:42:50	547	60.270,00
11:42:59	55	60.290,00

11:43:20	597	60.280,00
11:43:39	1.792	60.290,00
11:43:54	5.440	60.300,00
11:43:58	2.482	60.270,00
11:44:17	84	60.290,00
11:44:25	200	60.260,00
11:45:04	23.536	60.290,00
11:45:06	476.468	60.300,00
11:45:38	34.660	60.270,00
11:45:50	7.308	60.260,00
11:46:18	6	60.250,00
11:46:18	61	60.230,00
11:46:23	7.684	60.220,00
11:46:36	17.317	60.250,00
11:46:50	1.952	60.260,00
11:47:06	79	60.250,00
11:47:08	79	60.220,00
11:47:18	79	60.240,00
11:47:24	85	60.250,00
11:47:38	27.493	60.240,00
11:49:06	5.289	60.220,00
11:49:44	20.040	60.240,00
11:50:03	1.537	60.220,00
11:50:12	1.100	60.210,00
11:50:14	3.323	60.220,00
11:50:54	4.155	60.240,00
11:51:10	802	60.210,00
11:51:55	227	60.230,00
11:51:55	830	60.240,00
11:52:24	7.388	60.210,00
11:52:49	2.000	60.230,00
11:52:49	3.499	60.240,00
11:52:52	3.660	60.210,00
11:53:39	232	60.230,00
11:53:51	567	60.220,00
11:53:51	13	60.210,00
11:54:31	670	60.230,00
11:55:39	9.323	60.240,00
11:56:14	109	60.250,00
11:56:18	52.677	60.240,00
11:56:19	9.790	60.250,00
11:56:19	77	60.260,00
11:56:19	94.788	60.250,00
11:56:25	459	60.290,00
11:56:25	4.224	60.250,00
11:56:26	2.658	60.230,00
11:56:47	3	60.270,00
11:57:05	195.496	60.250,00
11:57:15	355	60.270,00
11:57:16	4.504	60.250,00
11:57:16	517	60.230,00
11:57:16	35.034	60.220,00
11:57:51	1.300	60.230,00
11:57:51	421	60.250,00
11:57:52	1.080	60.270,00
11:57:52	1.501	60.280,00
11:57:56	60	60.220,00
11:58:26	2.060	60.260,00
11:58:51	261	60.270,00
11:58:51	499	60.280,00
11:58:51	522	60.290,00
11:58:51	80	60.260,00
11:58:51	1	60.240,00
11:58:51	1	60.260,00
11:58:53	2.859	60.250,00
11:58:53	253	60.240,00
11:58:53	86	60.210,00
11:58:53	2.161	60.200,00
11:58:59	4.035	60.300,00
11:59:14	90	60.210,00
11:59:26	116	60.290,00
11:59:26	411	60.280,00
11:59:26	1.312	60.290,00
11:59:35	100	60.280,00
11:59:35	26.959	60.290,00
11:59:42	1.255	60.230,00
12:00:08	662	60.220,00
12:00:08	18	60.230,00
12:00:09	18	60.220,00
12:00:09	180	60.210,00
12:00:14	2.662	60.230,00
12:00:19	879	60.220,00
12:00:23	6.825	60.210,00
12:00:28	13.540	60.200,00
12:00:37	3.463	60.250,00
12:00:58	849	60.280,00
12:00:58	21	60.240,00
12:01:07	142	60.250,00
12:01:12	3.000	60.270,00
12:01:21	90	60.240,00
12:01:34	64.002	60.250,00
12:02:09	50.000	60.230,00
12:02:17	250.000	60.250,00
12:02:19	499	60.230,00
12:02:37	938	60.250,00
12:02:37	2.488	60.230,00
12:03:12	5	60.250,00
12:03:13	107.780	60.230,00
12:03:23	260	60.210,00
12:03:23	236.514	60.200,00
12:03:39	1.498	60.190,00
12:03:59	16.346	60.200,00
12:03:59	997	60.220,00
12:03:59	94	60.250,00
12:04:21	293	60.190,00
12:04:24	759	60.230,00
12:05:01	39.558	60.200,00
12:06:34	1.452	60.190,00
12:06:34	591	60.150,00
12:06:45	10.999	60.180,00
12:07:31	1.900	60.160,00
12:07:50	133.506	60.150,00
12:08:50	1.300	60.170,00
12:08:51	1.300	60.130,00
12:08:51	2.600	60.140,00
12:08:52	20.407	60.130,00
12:08:54	17.955	60.140,00
12:09:41	1.592	60.170,00
12:09:55	667	60.140,00
12:10:19	100.129	60.170,00
12:11:18	4.279	60.150,00
12:11:29	1.840	60.170,00
12:12:07	293	60.150,00
12:12:27	1.065	60.170,00
12:13:03	3.489	60.150,00

VOLVER AL INICIO

12:13:49	1.784	60.170,00
12:14:43	3.119	60.150,00
12:16:17	4.013	60.170,00
12:16:20	3.428	60.180,00
12:16:37	2.823	60.150,00
12:16:40	8.300	60.180,00
12:17:18	8.664	60.150,00
12:17:26	101.300	60.140,00
12:17:34	554	60.150,00
12:17:37	40	60.140,00
12:17:51	3.229	60.130,00
12:19:22	39.906	60.110,00
12:20:00	1.000	60.100,00
12:20:00	11	60.110,00
12:20:10	53.673	60.040,00
12:20:26	1.166	60.070,00
12:20:44	69	60.090,00
12:21:05	10.635	60.080,00
12:21:15	99	60.050,00
12:21:34	82	60.070,00
12:21:36	3.296	60.040,00
12:21:52	170	60.020,00
12:21:58	30.726	60.040,00
12:22:12	188	60.030,00
12:22:20	29.830	60.020,00
12:22:20	138.929	60.000,00
12:22:31	6.477	59.990,00
12:22:31	118.514	60.000,00
12:22:39	9.000	60.020,00
12:22:42	20.879	60.000,00
12:23:00	966	60.020,00
12:23:07	1.714	60.030,00
12:23:07	8.003	60.040,00
12:23:38	83	60.000,00
12:23:40	6.141	60.040,00
12:24:11	299	60.000,00
12:24:12	80	60.040,00
12:24:20	300	60.010,00
12:24:23	51.714	60.040,00
12:24:25	41	60.010,00
12:24:36	2.032	60.100,00
12:25:58	300	60.040,00
12:26:01	64	60.100,00
12:26:04	130.000	60.040,00
12:26:16	3.856	60.090,00
12:28:00	16	60.100,00
12:28:00	3.419	60.090,00
12:28:10	125.156	60.100,00
12:28:14	55	60.050,00
12:28:15	989	60.100,00
12:29:33	122	60.070,00
12:29:39	8.344	60.100,00
12:29:54	29	60.080,00
12:29:54	29	60.120,00
12:29:59	15.712	60.130,00
12:30:25	1.404	60.070,00
12:30:30	2	60.080,00
12:31:07	9	60.090,00
12:31:17	320	60.120,00
12:31:24	595	60.130,00
12:31:27	60	60.090,00
12:32:06	317	60.120,00
12:32:18	1.555	60.090,00
12:33:29	986	60.110,00
12:33:34	100	60.120,00
12:33:34	5.605	60.130,00
12:33:35	299	60.140,00
12:33:35	4.996	60.130,00
12:33:35	2.725	60.110,00
12:33:35	3.408	60.130,00
12:33:35	708	60.110,00
12:33:35	1.343	60.100,00
12:33:36	5.190	60.110,00
12:33:36	6.885	60.130,00
12:33:36	1.560	60.110,00
12:33:36	6.552	60.130,00
12:33:36	2.011	60.150,00
12:33:36	4.996	60.130,00
12:33:36	5.802	60.170,00
12:33:59	14.155	60.120,00
12:34:19	15.413	60.190,00
12:34:55	62	60.130,00
12:34:58	1	60.200,00
12:35:07	2.391	60.130,00
12:35:07	6.609	60.120,00
12:35:30	63	60.180,00
12:35:43	23	60.150,00
12:36:00	326.999	60.190,00
12:37:12	40	60.150,00
12:37:33	731	60.190,00
12:37:39	6.082	60.160,00
12:37:39	2.860	60.150,00
12:38:28	4.160	60.180,00
12:38:29	120	60.160,00
12:38:36	2.673	60.180,00
12:38:44	542	60.190,00
12:39:49	6.583	60.160,00
12:39:59	5.655	60.190,00
12:41:58	15	60.160,00
12:42:05	4.500	60.180,00
12:42:10	1	60.190,00
12:42:17	80	60.180,00
12:42:17	6.000	60.160,00
12:42:24	134.771	60.190,00
12:43:40	100.166	60.200,00
12:44:24	304	60.230,00
12:44:30	20.000	60.210,00
12:44:31	23.000	60.230,00
12:44:35	80	60.220,00
12:44:45	454.345	60.230,00
12:45:00	897	60.270,00
12:45:05	59	60.280,00
12:45:10	50.290	60.250,00
12:45:10	56.500	60.240,00
12:45:10	18.898	60.230,00
12:45:36	140.737	60.240,00
12:45:47	80	60.250,00
12:45:47	3.058	60.240,00
12:45:52	3.841	60.230,00
12:46:00	5.123	60.240,00
12:46:02	106.130	60.250,00
12:46:38	20.000	60.260,00
12:46:38	368.764	60.250,00
12:47:09	54	60.270,00
12:47:09	96	60.280,00
12:47:41	47	60.290,00
12:47:56	2	60.250,00
12:47:59	3.975	60.290,00
12:48:42	21	60.260,00
12:48:59	350	60.290,00
12:49:00	2.024	60.260,00
12:49:35	166	60.290,00
12:49:55	26	60.270,00
12:49:55	78.654	60.290,00
12:50:09	8.233	60.300,00
12:50:10	1.300	60.280,00
12:50:10	1.700	60.270,00
12:50:36	251	60.280,00
12:50:39	2.909	60.290,00
12:51:03	4	60.310,00
12:51:07	81	60.290,00
12:51:22	1.332	60.310,00
12:51:26	16.736	60.300,00
12:51:28	300	60.290,00
12:51:43	26	60.320,00
12:51:43	1.255	60.330,00
12:52:23	14	60.290,00
12:52:33	1.514	60.320,00
12:52:43	22.236	60.330,00
12:52:54	64	60.350,00
12:52:56	994	60.330,00
12:53:00	15.000	60.350,00
12:53:05	15.774	60.330,00
12:53:15	537	60.320,00
12:53:18	308	60.300,00
12:53:18	46.696	60.290,00
12:53:18	49.749	60.280,00
12:53:20	8.396	60.300,00
12:53:21	98.274	60.270,00
12:53:23	7.946	60.260,00
12:53:23	18.398	60.250,00
12:53:43	978	60.280,00
12:53:56	272	60.260,00
12:53:56	143.657	60.250,00
12:54:20	15.763	60.200,00
12:54:25	22.799	60.250,00
12:54:58	3.588	60.200,00
12:54:58	3.502	60.180,00
12:55:05	2.544	60.230,00
12:55:25	84.069	60.250,00
12:56:34	8.521	60.280,00
12:56:54	568	60.290,00
12:56:59	4.279	60.250,00
12:57:24	5.497	60.290,00
12:57:26	103	60.260,00
12:57:42	28.962	60.280,00
12:57:43	178	60.260,00
12:57:53	4	60.280,00
12:57:56	84.345	60.260,00
12:58:07	50.000	60.250,00
12:58:35	24.426	60.260,00
12:58:40	30	60.250,00
12:58:40	68	60.230,00
12:58:43	310	60.240,00
12:59:09	1.773	60.260,00
12:59:23	441	60.240,00
12:59:23	10.624	60.260,00
12:59:40	872	60.230,00
12:59:43	563	60.260,00
12:59:50	25	60.230,00
12:59:50	698	60.260,00
13:00:21	2	60.240,00
13:00:29	2.055	60.230,00
13:00:42	2.148	60.220,00
13:01:08	11	60.190,00
13:01:12	63.258	60.220,00
13:03:20	15.471	60.200,00
13:04:58	410	60.190,00
13:05:00	1.058	60.200,00
13:05:56	147	60.190,00
13:06:03	50.441	60.200,00
13:06:13	404	60.190,00
13:06:20	4.589	60.200,00
13:06:41	152.079	60.190,00
13:08:18	5.500	60.180,00
13:08:27	35.040	60.190,00
13:09:38	2.478	60.180,00
13:10:12	2.000	60.170,00
13:10:22	20.000	60.160,00
13:10:22	78.000	60.150,00
13:10:23	633	60.170,00
13:10:25	559	60.180,00
13:10:28	463	60.170,00
13:10:28	23.485	60.150,00
13:11:43	5.406	60.110,00
13:12:08	22.961	60.150,00
13:12:31	88	60.130,00
13:12:31	5.224	60.140,00
13:12:43	113	60.150,00
13:13:03	1.245	60.120,00
13:13:08	470	60.150,00
13:13:10	198.686	60.110,00
13:13:22	1	60.150,00
13:13:32	12.600	60.140,00
13:13:35	23.048	60.150,00
13:13:44	64	60.110,00
13:13:59	29.459	60.150,00
13:14:23	10.050	60.170,00
13:14:23	260	60.180,00
13:14:23	10.938	60.190,00
13:14:46	1.097	60.170,00
13:15:18	73	60.160,00
13:15:37	1.938	60.170,00
13:16:10	67.170	60.150,00
13:16:39	54.728	60.170,00
13:20:04	4	60.160,00
13:20:07	46.504	60.170,00
13:22:05	400	60.160,00
13:22:11	1.990	60.170,00
13:22:12	16.281	60.160,00
13:22:23	31.626	60.150,00
13:25:05	412.342	60.130,00
13:25:55	1.358	60.150,00
13:26:35	120	60.140,00
13:26:37	97.812	60.150,00
13:27:16	1.373	60.170,00
13:27:45	50	60.160,00
13:27:45	3.908	60.150,00
13:28:10	905	60.160,00
13:29:49	98.744	60.170,00
13:30:17	301.981	60.190,00
13:30:17	15.000	60.200,00
13:30:31	2.460	60.230,00
13:31:32	38	60.190,00
13:31:33	1.510	60.170,00
13:31:39	4.275	60.160,00
13:31:48	66.121	60.130,00
13:31:58	67	60.120,00
13:32:07	38	60.150,00
13:32:44	2.807	60.120,00
13:32:44	4.400	60.110,00
13:32:44	143.172	60.100,00
13:32:53	3.500	60.120,00
13:32:53	50.933	60.130,00
13:33:26	2.000	60.110,00
13:33:26	252.467	60.100,00
13:33:34	2.931	60.090,00
13:33:34	12.487	60.100,00
13:33:47	160	60.060,00
13:33:47	21.942	60.100,00
13:35:12	309	60.070,00
13:35:14	14.275	60.060,00
13:35:21	1.573	60.090,00
13:35:21	14.128	60.100,00
13:35:22	1.391	60.080,00
13:36:01	3.537	60.090,00
13:37:04	2.000	60.050,00
13:37:04	6.112	60.090,00
13:37:06	1.741	60.100,00
13:37:28	3	60.090,00
13:37:30	50	60.100,00
13:37:38	1.997	60.090,00
13:37:38	3	60.050,00
13:38:02	84.845	60.100,00
13:39:38	7.735	60.110,00
13:39:59	13.973	60.100,00
13:40:01	14.255	60.110,00
13:40:53	60	60.100,00
13:41:00	5.547	60.110,00
13:42:18	300	60.100,00
13:42:20	172.693	60.110,00
13:43:35	145	60.120,00
13:43:49	166	60.130,00
13:43:49	479	60.140,00
13:44:14	25	60.150,00
13:44:16	312	60.130,00
13:44:38	21.441	60.120,00
13:44:38	559	60.110,00
13:44:41	5.286	60.120,00
13:44:44	99.688	60.130,00
13:44:51	173	60.150,00
13:45:15	2	60.130,00
13:45:15	68.734	60.150,00
13:45:36	2	60.170,00
13:45:36	10.634	60.180,00
13:45:46	8.095	60.130,00
13:45:47	1.298	60.170,00
13:45:47	5.235	60.180,00
13:45:48	1.067	60.140,00
13:45:53	1.067	60.160,00
13:45:53	3.483	60.180,00
13:45:57	99.242	60.150,00
13:47:20	815	60.140,00
13:47:27	758	60.150,00
13:47:44	1.185	60.160,00
13:47:44	2.815	60.150,00
13:47:52	263	60.160,00
13:48:05	2.400	60.150,00
13:48:23	87	60.160,00
13:48:23	278	60.180,00
13:48:26	500	60.150,00
13:48:29	4	60.180,00
13:48:46	20	60.160,00
13:48:46	51.666	60.180,00
13:49:05	9.024	60.200,00
13:49:19	9.833	60.180,00
13:49:28	1.110	60.200,00
13:49:33	20.000	60.220,00
13:49:56	245.485	60.230,00
13:49:56	87.872	60.250,00
13:50:03	354	60.220,00
13:50:30	66	60.200,00
13:50:32	16.284	60.220,00
13:50:39	3	60.240,00
13:50:41	2.711	60.220,00
13:51:03	52	60.240,00
13:51:10	1.990	60.220,00
13:51:15	16.883	60.240,00
13:51:35	18.598	60.220,00
13:51:35	2.600	60.210,00
13:51:35	106.449	60.200,00
13:52:04	2.600	60.220,00
13:52:23	4.988	60.230,00
13:52:26	103	60.250,00
13:52:28	2.612	60.230,00
13:52:28	1.689	60.220,00
13:52:28	221.756	60.200,00
13:53:59	720	60.180,00
13:54:01	2.370	60.200,00
13:54:19	7.620	60.180,00
13:54:40	20.000	60.160,00
13:54:40	251.890	60.150,00
13:56:07	120	60.180,00
13:56:09	400	60.150,00
13:56:12	41	60.180,00
13:56:23	50	60.150,00
13:56:28	3	60.180,00
13:56:57	91.801	60.150,00
13:58:39	12	60.140,00
13:58:42	17.753	60.150,00
14:00:16	45	60.140,00
14:00:31	409.887	60.150,00
14:02:25	1.616	60.170,00
14:03:00	318	60.160,00
14:03:02	500.000	60.150,00
14:04:08	435	60.160,00
14:05:09	171.970	60.150,00
14:05:43	9.016	60.160,00
14:06:57	1.583	60.190,00
14:07:13	2.564	60.200,00
14:07:13	11	60.150,00
14:07:22	41	60.200,00
14:07:27	36.898	60.150,00
14:07:43	252.148	60.200,00
14:09:02	892	60.220,00
14:09:09	550	60.200,00
14:09:22	24	60.190,00
14:09:22	473	60.160,00
14:10:18	70.000	60.190,00
14:10:39	333	60.200,00
14:11:48	301	60.170,00
14:12:11	10.602	60.200,00
14:13:28	420	60.170,00
14:13:51	12.408	60.200,00
14:14:50	138	60.170,00
14:15:02	11.633	60.200,00
14:15:36	182.080	60.210,00
14:15:48	80	60.200,00
14:15:56	62.545	60.210,00
14:16:00	1.439	60.180,00
14:16:08	40.061	60.210,00
14:16:09	88.433	60.170,00
14:16:15	30.000	60.160,00
14:16:15	257.214	60.150,00
14:17:06	426	60.140,00
14:17:19	7	60.130,00
14:17:19	99.567	60.110,00
14:17:21	300	60.150,00
14:17:31	39.714	60.130,00
14:17:53	110.988	60.110,00
14:17:53	289.012	60.100,00
14:18:35	473	60.140,00
14:18:35	147.024	60.150,00
14:18:41	20.003	60.110,00
14:18:41	106.376	60.100,00
14:18:54	275.009	60.080,00
14:19:10	139.545	60.050,00
14:19:30	969	60.010,00
14:19:30	372.033	60.000,00
14:21:13	995	60.030,00
14:21:42	535	60.010,00
14:21:46	37.703	60.000,00
14:22:05	29	59.950,00
14:22:17	37.492	60.000,00
14:23:15	133	59.990,00
14:23:48	13.455	60.000,00
14:24:22	80	59.990,00
14:24:22	24	59.970,00
14:24:30	1.336	60.000,00
14:25:13	194.078	59.970,00
14:26:27	1.128	59.960,00
14:26:36	105.969	59.950,00
14:27:32	126	59.980,00
14:28:10	1.301	59.990,00
14:28:19	129.240	60.000,00
14:29:26	239	59.990,00
14:29:48	200	60.000,00
14:29:54	25.554	59.990,00
14:31:56	100	59.960,00
14:32:13	1.937	59.990,00
14:33:24	170	59.980,00
14:33:24	58.449	59.960,00
14:34:23	2.902	59.950,00
14:34:43	15.299	59.940,00
14:36:00	377	59.900,00
14:36:08	199.301	59.960,00
14:37:22	10.379	59.920,00
14:37:26	4.827	59.950,00
14:37:26	35.467	59.960,00
14:37:49	448	59.920,00
14:37:54	16	59.950,00
14:38:07	11.158	59.920,00
14:38:21	5.000	59.910,00
14:38:23	39.576	59.920,00
14:38:28	26.701	59.960,00
14:38:41	250	59.970,00
14:38:41	12.235	59.980,00
14:38:52	100	59.990,00
14:38:53	1.979	59.980,00
14:39:00	46.945	59.990,00
14:39:00	280.086	60.000,00
14:39:06	856	59.990,00
14:39:06	2.665	60.000,00
14:39:18	165	59.990,00
14:39:24	12.613	60.000,00
14:39:30	3.500	59.990,00
14:39:44	11.412	60.000,00
14:39:58	9	60.050,00
14:40:13	2.860	60.000,00
14:40:16	12.335	60.050,00
14:40:16	2.925	60.010,00
14:40:16	90.606	60.000,00
14:40:17	3.253	60.010,00
14:40:24	9.869	60.040,00
14:40:27	4.430	60.010,00
14:40:27	1.945	60.040,00
14:40:27	909	60.020,00
14:40:27	2.899	60.040,00
14:40:34	391	60.020,00
14:40:34	155.513	60.000,00
14:41:10	3.152	59.980,00
14:41:25	13.473	60.000,00
14:41:47	17.056	59.980,00
14:42:08	17	59.970,00
14:42:10	4.205	59.980,00
14:42:11	120	59.970,00
14:42:13	21.364	59.980,00
14:42:53	4.473	59.970,00
14:43:00	25.527	59.960,00
14:43:03	120	59.980,00
14:43:06	80	59.970,00
14:43:11	945	59.960,00
14:43:12	14.398	59.970,00
14:44:18	167.572	59.960,00
14:44:27	23.834	59.950,00
14:44:39	2.073	59.960,00
14:45:39	80	59.950,00
14:46:19	39	59.960,00
14:46:30	64	59.930,00
14:46:49	1	59.960,00
14:46:52	333	59.940,00
14:47:16	250.596	59.960,00
14:47:42	63	59.930,00
14:48:08	254	59.950,00
14:50:27	22	59.930,00
14:50:27	1.688	59.920,00
14:50:34	2.573	59.950,00
14:50:34	77.427	59.960,00
14:50:36	5	59.930,00
14:50:36	5.559	59.920,00
14:50:42	2.573	59.930,00
14:50:42	3.763	59.920,00
14:50:58	2.314	59.960,00
14:51:14	46.808	59.980,00
14:51:51	3.001	60.040,00
14:52:14	41	59.980,00
14:52:27	1.668	60.040,00
14:52:53	85	60.030,00
14:52:53	2.475	60.000,00
14:52:54	13.423	60.030,00
14:52:56	12.476	60.040,00
14:53:01	1.300	60.010,00
14:53:17	633	60.000,00
14:53:25	19	60.050,00
14:53:41	3.027	60.010,00
14:53:41	98	60.000,00
14:53:41	888	60.010,00
14:54:21	1.300	60.040,00
14:54:27	2.482	60.050,00
14:54:34	29	60.000,00
14:54:36	1.300	60.010,00
14:54:43	300	60.000,00
14:54:46	489	60.030,00
14:55:11	1	60.010,00
14:55:11	29.739	60.000,00
14:55:12	50.000	60.050,00
14:55:45	50	60.040,00
14:55:46	1	60.010,00
14:55:46	122	60.000,00
14:55:46	1	60.010,00
14:55:46	2.834	60.000,00
14:55:48	5	60.040,00
14:55:54	1	60.010,00
14:55:54	99	60.000,00
14:56:22	1	60.010,00
14:56:22	294.636	60.000,00
14:57:11	36.211	59.960,00
14:57:47	69.403	59.950,00
14:57:50	3.180	59.960,00
14:57:59	6.322	59.950,00
14:58:15	2.729	59.960,00
14:58:49	2.600	60.050,00
14:58:54	322	60.060,00
14:58:54	2.124	60.070,00
14:59:16	250	60.030,00
14:59:22	314	60.010,00
14:59:47	28	60.040,00
14:59:51	740	60.010,00
15:00:32	4.299	60.030,00
15:00:34	425	60.010,00
15:00:40	332	60.000,00
15:01:01	5.701	60.030,00
15:01:02	260	60.040,00
15:01:02	21.789	60.050,00
15:01:21	10.500	60.040,00
15:01:23	318	60.000,00
15:01:49	112	60.010,00
15:02:02	9.666	60.040,00
15:02:13	637	60.030,00
15:02:32	8.664	60.010,00
15:03:22	10.000	60.040,00
15:03:33	8.089	60.010,00
15:03:34	5.710	60.000,00
15:03:46	866	60.040,00
15:04:22	5.575	60.000,00
15:04:42	4.851	60.040,00
15:04:58	156	60.000,00
15:05:08	20.455	60.040,00
15:05:08	18.685	60.050,00
15:05:19	10	60.000,00
15:05:22	1.508	60.040,00
15:05:33	123	60.050,00
15:05:55	2.818	60.040,00
15:06:11	25.000	60.030,00
15:06:33	2.000	60.010,00
15:06:39	1.522	60.030,00
15:06:42	7.182	60.040,00
15:06:54	855	60.000,00
15:07:17	10.000	60.010,00
15:07:18	28.958	60.000,00
15:07:25	49	60.050,00
15:07:35	32.290	60.000,00
15:08:13	10.000	60.040,00
15:08:19	20.003	60.050,00
15:08:26	10.009	60.010,00
15:08:27	38.585	60.000,00
15:09:01	2.198	60.020,00
15:09:07	10.637	60.000,00
15:10:04	2.833	60.020,00
15:10:18	129.450	60.000,00
15:10:44	10.000	59.980,00
15:10:56	22.623	59.990,00
15:11:41	321	60.000,00
15:11:43	41.743	59.990,00
15:12:01	4.852	60.000,00
15:12:42	24.360	59.990,00
15:13:32	770	59.980,00
15:13:41	5.478	59.990,00
15:14:11	30.000	59.970,00
15:14:55	265	59.990,00
15:14:58	445	59.970,00
15:15:02	24	59.990,00
15:15:26	200	59.970,00
15:15:33	8.134	59.980,00
15:15:51	554	59.990,00
15:16:02	2.780	59.970,00
15:16:11	20	59.980,00
15:16:32	2.486	59.990,00
15:17:04	24	59.980,00
15:17:04	178.441	59.990,00
15:18:29	9.837	59.970,00
15:18:33	100	59.960,00
15:18:37	19.907	59.990,00
15:18:42	117	59.960,00
15:18:51	14.405	59.990,00
15:19:16	797	59.960,00
15:19:53	1.501	59.990,00
15:19:55	7.803	59.960,00
15:20:09	567	59.930,00
15:20:15	198.361	59.990,00
15:21:06	181.131	60.000,00
15:21:40	175	59.960,00
15:22:16	34.397	59.970,00
15:22:39	2.600	59.940,00
15:23:02	31.233	59.970,00

VOLVER AL INICIO

15:23:03	2.600	59.940,00
15:23:07	2.152	59.930,00
15:23:17	53.565	59.970,00
15:23:48	24.120	59.990,00
15:24:07	8.109	60.000,00
15:24:25	16.120	59.990,00
15:24:27	82.497	60.000,00
15:24:27	16.104	59.990,00
15:24:57	94.729	60.000,00
15:25:32	492	60.060,00
15:25:36	896	60.000,00
15:25:53	14.719	60.060,00
15:25:54	10.869	60.070,00
15:25:54	7.003	60.080,00
15:26:22	15	60.010,00
15:26:42	49.216	60.080,00
15:27:00	36.769	60.060,00
15:27:33	18	60.000,00
15:27:38	920	60.010,00
15:27:42	524	60.080,00
15:28:06	30	60.050,00
15:28:10	2.384	60.080,00
15:28:16	1.895	60.060,00
15:28:20	1.989	60.050,00
15:28:34	94	60.060,00
15:28:43	167.853	60.080,00
15:29:08	762	60.090,00
15:29:11	98	60.140,00
15:29:11	234	60.160,00
15:29:23	418	60.140,00
15:29:44	1.988	60.120,00
15:29:46	166	60.140,00
15:29:46	192	60.120,00
15:29:48	7.577	60.140,00
15:30:02	141.593	60.120,00
15:30:34	17	60.140,00
15:30:52	1.380	60.130,00
15:30:52	5	60.120,00
15:31:13	7.837	60.130,00
15:31:21	2.326	60.140,00
15:31:21	80	60.150,00
15:31:21	80	60.180,00
15:31:21	57.932	60.150,00
15:31:47	166	60.130,00
15:31:49	64	60.150,00
15:31:50	1.963	60.130,00
15:31:50	50.001	60.120,00
15:31:50	8.026	60.100,00
15:31:50	1.746	60.080,00
15:32:01	3.585	60.100,00
15:32:38	150	60.090,00
15:32:53	45	60.080,00
15:32:57	23.003	60.090,00
15:33:18	376	60.080,00
15:33:18	34.976	60.070,00
15:34:32	309	60.060,00
15:34:45	87.259	60.070,00
15:35:48	25.983	60.090,00
15:36:38	1.502	60.070,00
15:36:38	10	60.060,00
15:36:38	2.360	60.050,00
15:36:38	14.713	60.070,00
15:36:53	260	60.080,00
15:36:53	19.196	60.090,00
15:37:11	14.865	60.070,00
15:37:21	6.381	60.090,00
15:37:21	32.886	60.100,00
15:37:59	28.628	60.090,00
15:38:18	2.383	60.070,00
15:38:37	7.058	60.090,00
15:39:24	4.699	60.070,00
15:39:24	50.000	60.040,00
15:39:24	323	60.020,00
15:39:24	30	60.010,00
15:39:24	38.537	60.000,00
15:39:55	64.314	59.980,00
15:39:57	182.227	60.000,00
15:40:45	129.088	59.990,00
15:41:20	142.932	60.000,00
15:42:37	574	60.060,00
15:43:05	6.607	60.040,00
15:43:33	7.077	60.050,00
15:44:31	80	60.040,00
15:44:52	220.942	60.000,00
15:45:08	1.581	59.990,00
15:45:23	59	59.980,00
15:45:27	42.292	59.990,00
15:45:37	6.295	60.000,00
15:46:06	109	59.990,00
15:46:06	442.087	60.000,00
15:47:23	228	60.040,00
15:47:33	80	60.030,00
15:47:33	1.489	60.010,00
15:47:33	1.140	60.000,00
15:47:33	1.091	59.990,00
15:47:41	49.930	60.000,00
15:48:02	28.298	59.990,00
15:49:29	324	59.970,00
15:49:32	658	59.990,00
15:49:46	5.193	59.970,00
15:50:04	43.259	59.990,00
15:50:48	142.507	60.000,00
15:52:33	500	59.970,00
15:52:44	306.154	60.000,00
15:53:11	51	60.020,00
15:53:15	500	60.030,00
15:53:15	30.883	60.040,00
15:53:15	14.471	60.050,00
15:54:04	64.219	60.040,00
15:54:37	173.376	60.020,00
15:56:46	95.585	60.000,00
15:59:44	100	59.990,00
15:59:48	58.771	60.000,00
16:02:23	10.000	59.990,00
16:02:28	100	60.000,00
16:02:33	20.363	59.990,00
16:03:13	332.671	60.000,00
16:04:48	4.865	59.990,00
16:05:13	19.973	60.000,00
16:05:29	1.319	60.020,00
16:05:41	1.331	60.040,00
16:06:06	340	60.020,00
16:06:06	500.445	60.000,00
16:07:56	2.340	60.040,00
16:07:56	900	60.050,00
16:07:56	9.568	60.060,00
16:08:13	2.600	60.000,00
16:08:30	8	59.970,00
16:08:44	24.298	60.000,00
16:09:59	1.803	59.990,00
16:10:10	985.189	60.000,00
16:12:02	11.794	59.990,00
16:13:02	1.003	59.970,00
16:13:15	22.652	59.990,00
16:14:36	57.021	59.980,00
16:15:08	18.282	59.970,00
16:15:08	2.550	59.960,00
16:15:08	144.147	59.950,00
16:16:20	6.914	59.940,00
16:16:21	10.000	59.950,00
16:16:22	18.108	59.930,00
16:16:23	90	59.910,00
16:16:53	4.755	59.900,00
16:17:03	15.800	59.930,00
16:17:31	4.007	59.940,00
16:17:34	50.008	59.930,00
16:18:04	120	59.910,00
16:18:08	420	59.940,00
16:20:00	33.051	59.920,00
16:20:00	260	59.910,00
16:20:00	56.446	59.900,00
16:21:10	22.769	59.890,00
16:21:20	11	59.900,00
16:21:33	200	59.890,00
16:21:33	16.353	59.900,00
16:21:40	104	59.880,00
16:21:42	130.567	59.900,00
16:23:31	200	59.890,00
16:23:54	10.131	59.900,00
16:24:08	405	59.890,00
16:24:12	7.262	59.900,00
16:24:12	2.000	59.890,00
16:24:30	32.445	59.900,00
16:24:35	59	59.890,00
16:24:36	4.376	59.900,00
16:25:31	4.000	59.890,00
16:25:33	22.683	59.900,00
16:26:33	1.990	59.890,00
16:27:09	2.100	59.900,00
16:27:18	483	59.890,00
16:27:24	37.422	59.900,00
16:27:38	12.319	59.890,00
16:28:38	3.526	59.880,00
16:28:40	4.585	59.900,00
16:29:57	1	59.880,00
16:30:14	89.264	59.900,00
16:30:39	5.135	59.940,00
16:31:20	750	59.950,00
16:31:58	57	59.980,00
16:32:10	4.050	59.950,00
16:32:18	3	59.970,00
16:32:21	2.773	59.950,00
16:32:39	3.402	59.940,00
16:32:45	7.431	59.910,00
16:32:45	26.000	59.900,00
16:33:06	42.242	59.890,00
16:33:23	2.053	59.930,00
16:33:25	100	59.940,00
16:33:54	1.013	59.910,00
16:33:54	12.712	59.900,00
16:34:02	11.809	59.980,00
16:34:54	1.300	59.910,00
16:34:54	753.651	59.900,00
16:35:50	5.550	59.890,00
16:35:50	745.832	59.900,00
16:36:27	9.361	59.970,00
16:36:45	2.600	59.920,00
16:36:52	2.185	59.910,00
16:36:52	292.181	59.900,00
16:38:11	1.078	59.880,00
16:38:40	30.137	59.900,00
16:41:12	1.100	59.880,00
16:41:12	175.497	59.900,00
16:42:04	1.560	59.940,00
16:42:04	105.440	59.950,00
16:42:28	49.530	59.900,00
16:42:30	188	59.950,00
16:42:31	106.769	59.900,00
16:42:58	1.198	59.950,00
16:44:21	167	59.900,00
16:45:40	67	59.880,00
16:45:45	33.445	59.890,00
16:46:12	1.854	59.880,00
16:46:17	76.350	59.890,00
16:47:07	10.022	59.900,00
16:47:36	424	59.880,00
16:47:46	18.160	59.900,00
16:48:38	9	59.880,00
16:48:39	16.511	59.900,00
16:51:44	21.091	59.880,00
16:51:50	4.000	59.860,00
16:51:50	1.000	59.830,00
16:51:54	2.251	59.880,00
16:53:21	252	59.830,00
16:53:21	2.103	59.820,00
16:53:33	6.658	59.880,00
16:53:33	76.350	59.890,00
16:53:33	456.307	59.900,00
16:53:47	7.600	59.820,00
16:53:53	200	59.870,00
16:53:59	498	59.940,00
16:54:09	667	59.900,00
16:54:16	2.414	59.850,00
16:54:19	249	59.900,00
16:54:23	204	59.850,00
16:54:47	200	59.870,00
16:54:54	11.024	59.850,00
16:55:00	10.000	59.890,00
16:55:21	20.752	59.850,00
16:55:32	5	59.890,00
16:55:33	1.156	59.850,00
16:56:32	50	59.820,00
16:56:33	361	59.810,00
16:56:37	9.995	59.890,00
16:56:55	3	59.810,00
16:56:55	49	59.800,00
17:00:23	24.164	59.890,00
	P. Cierre	59.890,00
	31.603.245	60.098,826
	Inm.	c/a: 59.620,00
11:00:09	246	60.400,00
11:00:33	163	59.750,00
11:00:33	2.000	59.790,00
11:01:16	80	59.830,00
11:01:51	80	59.900,00
11:01:51	2.115	59.930,00
11:03:20	170	60.050,00
11:03:29	6.265	60.180,00
11:04:00	431	59.920,00
11:04:00	1.223	60.220,00
11:04:00	946	60.210,00
11:04:03	1.318	60.220,00
11:04:03	283	60.210,00
11:04:03	89	60.220,00
11:04:03	194	59.940,00
11:04:03	836	60.220,00
11:04:03	445	59.950,00
11:04:03	946	60.220,00
11:04:04	1.660	60.210,00
11:04:07	15.957	60.220,00
11:04:10	1.660	60.210,00
11:04:13	100	60.220,00
11:04:13	1.660	60.210,00
11:04:13	18.313	60.220,00
11:04:16	1.660	60.210,00
11:04:16	10.280	60.220,00
11:04:17	928	60.210,00
11:04:17	1.653	60.220,00
11:04:17	732	60.210,00
11:04:19	1.250	59.960,00
11:04:20	3.400	59.920,00
11:04:28	274	59.960,00
11:04:47	566	59.970,00
11:04:53	6.481	60.020,00
11:05:21	624	60.070,00
11:05:31	1.665	60.270,00
11:05:45	7	60.090,00
11:05:46	2.896	60.120,00
11:05:46	697	60.110,00
11:05:46	2.458	60.120,00
11:06:02	365	60.140,00
11:06:38	54	60.200,00
11:07:04	973	60.140,00
11:07:29	1.308	60.200,00
11:07:31	476	60.140,00
11:07:31	313	60.200,00
11:08:14	15	60.160,00
11:08:20	339	60.200,00
11:09:09	1.000	60.180,00
11:09:16	158	60.200,00
11:10:04	150	60.220,00
11:11:27	360	60.190,00
11:11:51	52.988	60.220,00
11:12:12	40	60.250,00
11:12:32	152	60.240,00
11:12:33	3.322	60.250,00
11:12:39	2.296	60.260,00
11:13:25	1.007	60.290,00
11:13:27	170	60.270,00
11:13:34	3.070	60.290,00
11:13:52	3.104	60.300,00
11:13:52	497	60.280,00
11:13:55	355	60.300,00
11:13:56	459	60.290,00
11:13:56	459	60.300,00
11:14:03	1.597	60.290,00
11:14:23	8	60.300,00
11:14:52	491	60.290,00
11:15:03	200	60.280,00
11:15:03	5.575	60.290,00
11:15:05	3.690	60.280,00
11:15:05	6.052	60.260,00
11:16:44	4.977	60.250,00
11:17:38	9.193	60.240,00
11:19:13	621	60.230,00
11:19:13	311	60.220,00
11:19:20	80	60.240,00
11:19:52	857	60.270,00
11:20:24	2.372	60.240,00
11:20:31	223	60.270,00
11:20:57	811	60.250,00
11:21:05	2.049	60.260,00
11:22:14	1.047	60.250,00
11:22:41	1	60.260,00
11:23:01	189	60.250,00
11:23:08	11	60.240,00
11:23:09	824	60.250,00
11:23:35	2.634	60.220,00
11:24:41	6	60.230,00
11:25:01	3.004	60.240,00
11:25:01	775	60.250,00
11:25:01	2.210	60.260,00
11:25:01	1.211	60.270,00
11:25:11	473	60.210,00
11:25:51	560	60.200,00
11:25:59	7.200	60.210,00
11:26:20	6.620	60.200,00
11:28:14	67	60.210,00
11:28:17	2.641	60.200,00
11:28:45	340	60.210,00
11:29:02	830	60.180,00
11:29:33	233	60.210,00
11:30:23	333	60.200,00
11:30:47	2	60.220,00
11:30:49	2.638	60.200,00
11:31:08	6.596	60.220,00
11:32:16	85	60.240,00
11:32:29	12	60.270,00
11:32:29	99	60.280,00
11:32:29	10	60.290,00
11:34:32	2.752	60.250,00
11:36:53	68	60.240,00
11:36:53	82	60.260,00
11:37:04	800	60.230,00
11:37:04	10.901	60.220,00
11:37:30	80	60.240,00
11:37:30	2.918	60.250,00
11:37:45	3.873	60.280,00
11:38:29	1.999	60.290,00
11:38:29	678	60.300,00
11:39:01	2.790	60.280,00
11:39:34	161	60.250,00
11:39:39	33	60.240,00
11:39:41	999	60.250,00
11:39:45	80	60.270,00
11:39:45	120	60.280,00
11:39:54	48	60.250,00
11:39:54	48	60.240,00
11:39:58	201	60.250,00
11:39:58	26.742	60.230,00
11:40:29	110	60.220,00
11:40:34	5.055	60.230,00
11:41:00	3.117	60.250,00
11:41:04	455	60.220,00
11:41:15	6.319	60.250,00
11:41:16	189.939	60.230,00
11:42:41	531	60.220,00
11:42:59	84	60.240,00
11:43:49	41	60.220,00
11:44:17	84	60.240,00
11:44:17	21.374	60.220,00
11:45:50	2.808	60.210,00
11:46:23	100	60.200,00
11:46:30	78.139	60.160,00
11:47:06	79	60.200,00
11:47:06	86	60.210,00
11:47:06	198	60.170,00
11:47:06	79	60.160,00
11:47:06	2.199	60.150,00
11:47:06	105	60.170,00
11:47:06	79	60.160,00
11:47:06	14	60.150,00
11:47:46	600	60.170,00
11:47:46	41	60.180,00
11:48:19	631	60.190,00
11:49:03	1.091	60.180,00
11:49:03	2	60.170,00
11:49:10	150	60.160,00
11:49:15	941	60.150,00
11:49:17	335	60.170,00
11:50:04	1.665	60.150,00
11:50:08	206	60.170,00
11:50:24	15.766	60.150,00
11:50:45	202	60.170,00
11:52:43	1.765	60.150,00
11:54:34	20.524	60.170,00
11:54:59	9	60.160,00
11:55:19	5.576	60.180,00
11:56:25	41	60.210,00
11:56:25	459	60.240,00
11:56:26	433	60.210,00
11:56:26	16.735	60.170,00
11:56:58	33.072	60.160,00
11:57:07	99.968	60.180,00
11:57:13	8.395	60.190,00
11:57:13	70.279	60.180,00
11:57:23	163	60.170,00
11:57:50	1.379	60.150,00
11:57:54	26	60.170,00
11:57:55	251	60.150,00
11:58:12	27	60.190,00
11:58:26	533	60.210,00
11:59:24	130	60.170,00
11:59:26	79	60.230,00
11:59:26	116	60.240,00
11:59:42	114	60.180,00
11:59:49	1.664	60.170,00
11:59:56	1.136	60.180,00
12:00:08	650	60.170,00
12:00:14	2.662	60.180,00
12:00:19	879	60.170,00
12:00:23	4.005	60.160,00
12:00:28	12.974	60.150,00
12:00:46	260	60.170,00
12:00:46	5.815	60.200,00
12:00:58	849	60.230,00
12:01:11	1.697	60.200,00
12:01:12	3.000	60.220,00
12:01:21	19.299	60.230,00
12:01:29	10.513	60.200,00
12:03:23	6.650	60.160,00
12:03:23	6.905	60.150,00
12:03:47	281	60.140,00
12:04:24	759	60.180,00
12:05:04	141	60.150,00
12:06:16	1.017	60.130,00
12:06:34	1.452	60.120,00
12:06:34	596	60.110,00
12:06:34	591	60.080,00
12:07:22	9.882	60.100,00
12:08:51	1.300	60.060,00
12:08:51	20.016	60.070,00
12:08:52	20.407	60.060,00
12:09:41	80	60.090,00
12:09:50	1.566	60.120,00
12:10:03	524	60.070,00
12:10:19	4.356	60.100,00
12:10:27	123	60.090,00
12:10:28	2.559	60.100,00
12:11:31	314	60.090,00
12:12:07	293	60.080,00
12:14:54	723	60.100,00
12:15:58	9	60.090,00
12:15:59	3.002	60.080,00
12:16:01	3.791	60.100,00
12:16:37	2.823	60.080,00
12:16:40	9.349	60.100,00
12:18:59	1.070	60.070,00
12:19:53	4.006	60.060,00
12:20:10	265	60.000,00
12:20:10	7.102	59.990,00
12:20:32	79	60.000,00
12:20:32	173	60.020,00
12:20:44	150	60.040,00
12:21:06	6.481	60.030,00
12:21:06	1.998	60.040,00
12:21:36	2.727	59.990,00
12:22:12	188	59.980,00
12:22:20	1.516	59.960,00
12:22:20	29.830	59.950,00
12:22:42	49	59.930,00
12:22:54	20.830	59.920,00
12:23:00	80	59.940,00
12:23:40	141	59.990,00
12:24:25	41	59.940,00
12:25:29	30	59.990,00
12:25:54	822	60.020,00
12:26:05	28	59.990,00
12:26:08	58	60.020,00
12:27:14	30	59.990,00
12:27:22	480	60.010,00
12:27:41	3.720	60.020,00
12:28:07	20	60.010,00
12:28:09	117	60.040,00
12:28:10	252	59.990,00
12:28:35	237	60.040,00
12:28:35	595	60.050,00
12:28:58	13	60.040,00
12:29:17	72	60.050,00
12:29:33	13	60.000,00
12:29:51	4.052	60.050,00
12:30:00	10	60.020,00
12:30:19	19.464	60.050,00
12:30:25	1.506	60.000,00
12:31:07	9	60.020,00
12:31:24	594	60.050,00
12:31:27	848	60.020,00
12:33:01	813	60.010,00
12:33:22	61	59.990,00
12:33:35	33.512	60.050,00
12:33:36	5.303	60.100,00
12:33:53	5.151	60.090,00
12:34:24	2.061	60.130,00
12:35:23	171	60.070,00
12:35:30	63	60.100,00
12:35:43	23	60.080,00
12:35:59	328	60.110,00
12:36:09	6.002	60.130,00
12:36:56	56.760	60.140,00
12:37:12	20.049	60.130,00
12:40:23	2.541	60.140,00
12:41:10	5.049	60.130,00
12:43:23	50	60.140,00
12:44:35	80	60.150,00
12:44:45	30.179	60.180,00
12:45:00	656	60.190,00
12:45:10	150.428	60.180,00
12:45:10	53.916	60.170,00
12:45:10	1.976	60.160,00
12:45:10	4.666	60.140,00
12:45:10	128.940	60.130,00
12:45:10	40.400	60.170,00
12:45:30	4.315	60.160,00
12:49:40	12.050	60.190,00
12:49:51	90	60.210,00
12:49:55	30.157	60.220,00
12:50:16	110.070	60.230,00
12:50:51	11.637	60.220,00
12:51:05	6.003	60.250,00
12:51:22	1.332	60.260,00
12:51:26	2.297	60.250,00
12:51:47	56	60.220,00
12:51:51	100	60.280,00
12:51:52	19.777	60.220,00
12:52:33	1.594	60.270,00
12:52:55	457	60.280,00
12:52:56	884	60.250,00
12:53:08	248	60.290,00
12:53:26	3.002	60.230,00
12:53:56	217	60.220,00
12:53:56	1.165	60.210,00
12:54:52	4.002	60.180,00
12:56:29	50	60.200,00
12:56:44	78.964	60.190,00
12:58:07	3.178	60.200,00
12:58:35	24.426	60.210,00
12:58:43	300	60.190,00
12:59:40	858	60.180,00
12:59:43	311	60.280,00
12:59:50	25	60.150,00
13:00:42	54.845	60.170,00
13:03:39	827	60.150,00
13:04:58	410	60.110,00
13:05:00	426	60.150,00
13:05:05	168	60.140,00
13:05:05	32	60.150,00
13:06:13	1.580	60.110,00
13:09:54	1.260	60.100,00
13:10:25	696	60.120,00
13:10:25	942	60.260,00
13:10:28	125	60.100,00
13:11:39	17.184	60.060,00
13:12:08	457	60.100,00
13:12:15	2.030	60.060,00
13:12:20	330	60.100,00
13:12:31	4.000	60.050,00
13:13:19	4.422	60.060,00
13:14:23	50	60.090,00
13:15:12	7	60.120,00
13:16:14	33.100	60.100,00
13:16:27	270	60.070,00
13:16:30	167	60.120,00
13:18:32	343	60.080,00
13:21:08	2.120	60.120,00
13:22:05	210	60.080,00
13:22:29	1.991	60.100,00
13:23:37	316	60.080,00
13:25:01	40	60.100,00
13:25:05	83.489	60.080,00
13:27:45	1.979	60.070,00
13:29:31	6	60.080,00
13:30:09	1.939	60.090,00
13:30:17	38	60.110,00
13:31:16	78	60.120,00
13:31:52	200	60.100,00
13:31:52	259	60.080,00
13:33:34	100	60.060,00
13:33:34	331	60.040,00
13:33:53	6.800	60.050,00
13:35:21	42	60.010,00
13:35:22	1.120	60.030,00
13:35:23	455	60.120,00
13:36:06	10	60.020,00
13:36:06	1.564	60.040,00
13:37:28	3	60.010,00
13:38:05	3.669	60.050,00
13:38:55	3.011	60.010,00
13:39:19	7.861	60.050,00
13:40:01	2.740	60.060,00
13:42:18	300	60.020,00
13:43:49	203	60.080,00
13:43:49	688	60.090,00
13:44:43	1.763	60.070,00
13:45:03	258	60.090,00

VOLVER AL INICIO

13:45:08	68.992	60.100,00
13:45:32	20.044	60.120,00
13:45:43	70	60.060,00
13:45:47	20.044	60.120,00
13:46:55	80.066	60.100,00
13:49:05	157	60.120,00
13:49:28	60	60.150,00
13:49:54	745	60.170,00
13:50:30	66	60.120,00
13:50:39	3	60.160,00
13:50:44	606	60.140,00
13:51:25	21.622	60.160,00
13:51:48	1.395	60.140,00
13:52:02	16.132	60.150,00
13:54:19	650	60.140,00
13:54:21	1.007	60.130,00
13:54:46	213	60.100,00
13:56:07	120	60.130,00
13:56:09	400	60.070,00
13:56:19	2	60.130,00
13:57:09	10.291	60.100,00
14:00:27	19	60.060,00
14:01:04	15.987	60.070,00
14:02:52	4.632	60.090,00
14:05:33	6.940	60.080,00
14:05:39	50.160	60.100,00
14:05:39	1.500	60.130,00
14:05:40	80	60.100,00
14:05:40	1.583	60.120,00
14:05:41	52.967	60.100,00
14:05:43	7.476	60.150,00
14:05:47	300	60.070,00
14:06:26	1.290	60.110,00
14:08:32	50	60.070,00
14:08:48	24	60.140,00
14:09:09	880	60.150,00
14:13:39	40	60.090,00
14:13:51	6.711	60.150,00
14:15:56	62.545	60.160,00
14:16:00	70	60.150,00
14:16:00	171	60.130,00
14:16:07	10.017	60.110,00
14:16:08	137	60.150,00
14:16:08	40.061	60.160,00
14:16:15	3.020	60.100,00
14:17:31	165	60.070,00
14:17:51	181	60.080,00
14:18:41	5.096	60.070,00
14:18:41	215	60.060,00
14:18:41	12.946	60.050,00
14:18:59	26.319	60.030,00
14:19:10	41.216	60.000,00
14:19:30	6.407	59.990,00
14:19:30	104	59.980,00
14:19:30	100	59.970,00
14:19:30	193.095	59.950,00
14:23:15	213	59.940,00
14:23:48	3.420	59.950,00
14:24:31	19.999	59.930,00
14:25:13	7.144	59.920,00
14:26:27	80	59.930,00
14:26:27	580	59.920,00
14:26:27	16.316	59.930,00
14:26:27	61	59.910,00
14:26:28	739	59.930,00
14:26:29	126	59.910,00
14:26:29	240	59.920,00
14:26:29	41	59.910,00
14:26:29	12.866	59.930,00
14:26:57	12.949	59.900,00
14:29:36	17.019	59.920,00
14:31:31	10.143	59.890,00
14:31:32	18.272	59.920,00
14:34:49	834	59.860,00
14:36:24	1.162	59.910,00
14:36:37	80	59.860,00
14:37:26	66	59.870,00
14:37:51	4.761	59.860,00
14:38:36	2.010	59.880,00
14:38:41	262	59.890,00
14:38:53	1.866	59.900,00
14:39:06	8.565	59.920,00
14:39:11	6	59.900,00
14:39:20	26.273	59.920,00
14:40:16	4.161	59.930,00
14:40:16	45.229	59.920,00
14:40:17	48.123	59.960,00
14:40:35	167	59.950,00
14:41:18	17	59.900,00
14:41:25	100	59.950,00
14:42:13	21.212	59.930,00
14:42:13	1.667	59.970,00
14:42:13	163	60.180,00
14:42:13	9.491	60.200,00
14:42:43	196	59.900,00
14:42:54	700	59.910,00
14:42:56	4.416	59.920,00
14:43:03	120	59.930,00
14:43:06	6.791	59.910,00
14:43:06	9.057	59.900,00
14:43:23	3.474	59.920,00
14:44:27	23.833	59.900,00
14:48:21	877	59.860,00
14:48:59	2.139	59.900,00
14:50:25	18.948	59.860,00
14:51:14	17.141	59.900,00
14:52:11	3.000	59.990,00
14:52:51	80	59.980,00
14:52:51	1.588	59.990,00
14:52:51	28.331	59.950,00
14:53:01	2.890	59.930,00
14:53:09	5.001	59.980,00
14:53:41	1.342	59.950,00
14:53:41	325	59.930,00
14:54:43	300	59.920,00
14:54:58	994	59.980,00
14:55:45	50	59.990,00
14:56:20	1	59.980,00
14:56:35	1	59.920,00
14:56:48	2	59.950,00
14:57:29	1.822	59.910,00
14:58:54	2.536	60.000,00
14:58:54	2.446	60.130,00
14:59:11	8.301	60.000,00
14:59:16	250	59.950,00

14:59:51	400	59.930,00
15:01:01	44	59.980,00
15:02:10	24	59.970,00
15:02:13	1	59.950,00
15:04:11	1.982	59.970,00
15:07:10	1.500	59.930,00
15:07:35	8.211	59.920,00
15:08:19	60	59.970,00
15:08:26	333	59.960,00
15:10:04	833	59.970,00
15:10:44	18.000	59.900,00
15:11:26	5.085	59.940,00
15:12:20	4.841	59.950,00
15:13:05	57	59.940,00
15:13:32	770	59.900,00
15:14:55	80	59.920,00
15:14:55	265	59.940,00
15:15:28	8.350	59.900,00
15:16:32	21	59.930,00
15:16:32	20	60.010,00
15:17:04	167.913	59.940,00
15:20:09	567	59.900,00
15:21:05	2.482	59.940,00
15:22:16	30.310	59.920,00
15:23:35	100	59.900,00
15:24:21	186	59.920,00
15:26:34	100	59.940,00
15:27:00	47.179	60.010,00
15:27:38	100	59.940,00
15:27:38	820	59.930,00
15:28:06	30	59.980,00
15:28:10	80	60.010,00
15:28:10	2.672	60.030,00
15:30:14	2.729	60.070,00
15:31:47	5.682	60.050,00
15:32:53	45	60.000,00
15:34:10	2.553	60.020,00
15:34:49	48	60.010,00
15:34:50	4.209	60.020,00
15:36:00	493	60.040,00
15:36:38	11.570	59.990,00
15:36:53	80	60.010,00
15:37:05	3.470	60.040,00
15:37:35	30.358	60.050,00
15:38:37	97	60.040,00
15:39:06	4.259	60.010,00
15:39:24	4.806	59.990,00
15:39:24	13.340	59.950,00
15:41:29	80	59.940,00
15:41:29	21.072	59.950,00
15:42:37	492	60.010,00
15:43:33	80	59.990,00
15:43:33	6.735	60.000,00
15:44:52	106	59.960,00
15:44:52	16	59.950,00
15:45:08	1.661	59.940,00
15:46:06	7.303	59.950,00
15:47:23	189	59.970,00
15:47:23	80	59.980,00
15:47:23	228	59.990,00
15:47:33	34.147	59.950,00
15:49:14	350	59.930,00
15:49:27	5.181	59.940,00
15:50:48	23.420	59.950,00
15:52:33	37	59.930,00
15:54:04	29.468	59.990,00
15:55:01	23.000	59.970,00
15:57:03	2.894	59.950,00
15:57:58	113	59.940,00
15:58:10	3.557	59.950,00
16:02:33	10.084	59.940,00
16:03:13	101.528	59.950,00
16:04:55	3.033	59.940,00
16:05:29	3.750	59.970,00
16:06:55	20.699	59.950,00
16:07:56	220	59.980,00
16:08:56	12.073	59.940,00
16:09:08	500	59.930,00
16:09:21	7.850	59.950,00
16:09:59	131	59.930,00
16:09:59	946	59.920,00
16:09:59	1.823	59.910,00
16:10:10	180	59.950,00
16:10:58	9.106	59.940,00
16:15:08	150	59.910,00
16:15:08	3.593	59.900,00
16:16:32	24	59.850,00
16:17:43	512	59.880,00
16:18:10	4.929	59.890,00
16:20:00	5.369	59.850,00
16:21:41	200	59.810,00
16:21:49	339	59.850,00
16:24:35	60	59.810,00
16:25:49	108	59.890,00
16:25:54	200	59.800,00
16:26:11	97	59.980,00
16:30:06	22	59.950,00
	P. Cierre	59.950,00
	4.256.059	60.085,485

	GD35C	
	24hs.	c/a: 49,20
11:05:42	61	50,00
11:30:41	327	49,47
12:23:25	12	49,90
12:29:31	2.000	49,50
14:12:27	17.068	49,30
	P. Cierre	49,30
	19.468	49,326
	Inm.	c/a: 49,00
11:02:48	1.790	50,00
11:40:09	26.541	49,431
11:40:34	5.055	49,446
11:41:16	189.859	49,43
11:46:30	78.139	49,398
12:49:23	90	50,00
12:49:41	5.974	49,959
12:49:44	6.076	49,373
12:49:55	30.157	49,389
12:50:51	11.637	49,392
12:51:47	56	49,385
12:51:52	9.758	49,394
12:52:04	10.019	49,403
12:56:44	19.989	49,375

12:57:20	35.098	49,366
13:11:39	17.184	49,257
13:12:16	2.030	49,241
14:31:32	10.143	49,043
14:41:51	100.000	49,00
	P. Cierre	49,00
	559.595	49,333

	GD35D	
	24hs.	c/a: 49,67
11:00:09	3.000	50,25
11:01:28	3.200	49,802
11:01:32	664	49,80
11:01:32	873	49,70
11:01:35	240	49,701
11:01:35	23.046	49,70
11:03:13	266	49,969
11:03:13	338	49,70
11:03:25	11	49,969
11:03:41	858	49,80
11:04:00	6.763	49,921
11:04:00	20.007	49,918
11:04:00	134	49,916
11:04:01	16.018	49,915
11:04:02	2.821	49,916
11:04:02	7.408	49,915
11:04:02	4.355	49,914
11:04:02	1.741	49,913
11:04:03	1.088	49,915
11:04:04	28.178	49,912
11:04:04	2.188	49,911
11:04:13	14.925	49,914
11:04:13	10.829	49,913
11:04:13	618	49,914
11:04:13	2.269	49,913
11:04:14	20	49,911
11:04:14	173	49,915
11:04:32	100	49,90
11:04:33	94	49,913
11:04:37	17.575	49,911
11:04:44	65.022	49,91
11:04:51	640	49,911
11:04:51	1.088	49,916
11:04:51	25.805	49,914
11:04:52	13.940	49,912
11:04:53	4.836	49,91
11:04:53	2.089	49,914
11:05:18	158	49,991
11:05:18	640	49,992
11:05:18	1.291	50,00
11:05:47	1.958	49,993
11:05:49	1.700	49,989
11:05:49	1.700	49,98
11:05:49	3.733	49,989
11:05:49	118	49,992
11:05:50	49	49,991
11:05:57	54.291	50,00
11:06:07	269	50,16
11:06:09	223	50,20
11:06:11	3	50,19
11:06:17	501	50,01
11:06:17	4.751	50,00
11:06:22	62	50,18
11:06:22	314	50,20
11:06:22	1	50,17
11:06:23	319	50,14
11:06:56	196	50,04
11:07:01	499	50,07
11:07:04	1.861	49,971
11:07:04	584	49,964
11:07:06	455	49,971
11:07:12	5	50,01
11:07:21	350	50,10
11:07:49	3.350	49,974
11:08:17	3.354	50,07
11:08:17	640	50,08
11:08:17	8.000	50,16
11:08:17	320	50,19
11:08:17	3.999	50,20
11:08:17	3.364	50,25
11:08:24	8	50,04
11:08:43	500	50,00
11:09:18	20	50,10
11:09:18	433	50,17
11:09:26	399	50,19
11:09:47	1	49,961
11:09:55	1.733	50,13
11:09:55	534	50,19
11:09:56	1.138	50,04
11:09:57	267	50,03
11:10:04	3	50,04
11:10:04	58	50,14
11:10:04	115	50,18
11:10:54	5	50,09
11:10:54	113	50,10
11:11:02	5	50,09
11:11:02	8	50,10
11:11:17	10	50,09
11:11:24	109	50,10
11:11:31	5	50,09
11:11:31	780	50,10
11:11:33	2.525	50,09
11:11:44	1.068	50,02
11:11:45	1.406	50,03
11:11:48	737	50,05
11:12:12	1.185	50,03
11:13:52	2.500	50,10
11:14:08	1.300	50,08
11:14:23	19	50,10
11:15:20	4.258	50,09
11:15:51	7.992	50,10
11:16:51	1.615	50,09
11:17:00	88	50,10
11:17:07	3.992	50,09
11:17:11	6.000	50,10
11:17:13	54.011	50,09
11:18:28	956	50,04
11:18:44	4.750	50,03
11:18:53	5.614	50,02
11:18:53	977	50,01
11:18:53	1.409	50,00
11:19:39	102	50,01
11:19:39	75	50,02
11:20:11	3.200	50,01
11:20:20	5	50,02

11:20:37	644	50,01
11:20:43	447	50,00
11:20:57	3.184	50,01
11:21:05	141	50,05
11:22:06	2.000	50,00
11:22:24	234	50,10
11:22:40	2	50,09
11:22:40	173	50,10
11:22:50	3	50,09
11:22:51	228	50,00
11:23:06	5	50,09
11:23:06	199	50,10
11:23:24	91	50,01
11:24:06	297	49,972
11:24:10	470	49,971
11:24:48	16	49,984
11:24:48	33	49,983
11:24:48	640	49,982
11:24:48	255	49,81
11:25:34	1.539	49,966
11:26:06	1.750	49,973
11:27:04	586	50,04
11:30:00	30.679	50,00
11:30:42	1.075	50,04
11:30:53	5.266	50,01
11:31:26	1.000	50,00
11:31:57	605	50,01
11:31:57	7.635	50,00
11:31:59	5.908	50,04
11:32:04	709	50,05
11:32:22	4.959	50,01
11:32:22	28.973	50,00
11:32:44	226	50,08
11:34:13	39.954	50,09
11:34:39	909	50,02
11:35:11	2.243	50,06
11:35:15	1.737	50,00
11:35:15	626	49,962
11:35:15	6.400	49,961
11:35:15	11.237	49,96
11:35:36	48	49,982
11:35:36	25	49,981
11:36:11	743	50,06
11:36:24	140	49,994
11:41:28	4.122	50,00
11:43:23	531	49,963
11:43:36	97	49,99
11:43:39	30	49,966
11:43:58	2.482	49,989
11:44:21	793	49,99
11:44:25	3.200	49,989
11:44:31	465	49,99
11:44:31	39.914	50,00
11:44:31	280	50,03
11:44:31	5.640	50,05
11:44:31	1.000	50,06
11:44:31	1.000	50,07
11:44:31	48.501	50,10
11:44:40	48	50,00
11:44:53	835	49,965
11:44:58	23.536	50,00
11:46:03	699	49,986
11:46:09	5.506	50,00
11:46:23	723	49,985
11:46:55	12.046	50,00
11:47:03	2.082	49,985
11:47:20	2.500	49,97
11:47:30	1.465	49,985
11:47:53	993	50,00
11:48:11	800	49,985
11:48:11	47.500	49,97
11:51:03	54	49,989
11:52:23	7.507	49,969
11:53:22	17	49,96
11:53:51	580	49,99
11:54:18	158.188	50,00
11:56:26	433	49,99
11:56:26	278.276	50,00
11:57:31	2.265	49,98
11:57:46	987	50,00
11:57:51	4.135	49,98
11:57:52	192	49,96
11:57:55	167	49,968
11:57:56	400	49,998
11:57:58	6.000	49,999
11:58:09	17.366	50,00
12:01:41	403	49,96
12:01:46	40.435	50,00
12:02:37	938	49,963
12:03:08	7.839	50,00
12:04:14	2.033	49,96
12:04:14	4.345	49,941
12:04:21	4.345	49,999
12:04:38	4.593	50,00
12:06:45	3.200	49,95
12:07:16	317	49,99
12:08:00	3.200	49,993
12:08:00	75.690	50,00
12:08:01	317	49,99
12:08:07	1.400	50,00
12:09:00	590	49,94
12:09:20	1.634	49,96
12:10:39	140	50,00
12:10:58	232	49,939
12:10:58	44	49,938
12:12:38	200	50,00
12:14:10	2.002	49,945
12:14:10	9.998	49,913
12:14:43	44	49,999
12:14:43	73	50,00
12:17:04	1.264	49,957
12:17:26	694	49,956
12:17:32	50	50,00
12:17:51	2.097	49,921
12:18:10	86	49,924
12:18:15	202	49,942
12:18:44	1.159	49,979
12:18:48	2.668	50,00
12:20:10	3.798	49,929
12:20:10	107	49,931
12:20:10	3.340	49,93
12:20:11	6.400	49,932
12:20:11	340	49,933
12:20:11	4.221	49,936
12:20:11	844	49,937

12:20:12	133	49,938
12:20:12	1.548	49,937
12:20:12	1.884	49,938
12:20:12	141	49,937
12:20:12	67	49,938
12:20:12	1	49,937
12:20:12	640	49,936
12:20:12	3.000	49,91
12:20:12	20.564	49,90
12:20:32	937	49,935
12:20:50	67	49,938
12:21:06	199	49,989
12:21:36	65	49,938
12:21:58	1.139	49,935
12:22:13	327	49,902
12:22:20	14.177	49,90
12:24:11	299	49,867
12:24:52	9.975	49,925
12:25:06	83	49,937
12:25:30	116	49,925
12:27:00	3.255	49,95
12:28:07	25	49,951
12:28:07	13	49,952
12:28:10	14.975	49,95
12:28:10	1.124	49,951
12:28:10	7.205	49,95
12:28:10	6.994	49,951
12:28:10	7.981	49,95
12:28:10	311	49,952
12:28:10	5.130	49,95
12:28:10	36	49,951
12:28:10	2.122	49,95
12:28:11	13	49,951
12:28:11	14.962	49,95
12:28:11	10	49,951
12:28:11	64.293	49,95
12:29:25	19.898	50,00
12:29:31	2.000	49,999
12:29:39	8.344	49,925
12:29:54	29	49,999
12:29:54	29	49,93
12:29:59	1.566	49,937
12:30:21	1.556	49,925
12:31:24	194	49,903
12:31:24	400	49,90
12:32:09	243	49,822
12:32:15	1.112	49,82
12:33:34	6.400	49,961
12:33:34	437	49,964
12:33:34	640	49,965
12:33:34	50.688	49,98
12:34:19	3.669	49,99
12:34:19	16.400	50,00
12:34:46	1.487	49,98
12:34:49	8.000	49,99
12:34:49	186.600	50,00
12:34:51	168.180	49,98
12:35:07	437	49,961
12:35:27	2.303	49,924
12:35:27	3.355	49,925
12:35:59	16.697	49,98
12:36:03	1.636	49,979
12:36:03	364	49,98
12:37:09	5.000	49,852
12:39:49	1.149	49,861
12:40:34	10.512	49,90
12:42:04	1.169	49,948
12:42:04	2.563	49,95
12:42:40	11.189	49,90
12:47:16	176	49,95
12:48:17	4.830	49,90
12:49:00	306	49,92
12:49:04	1.200	49,901
12:49:04	91.912	49,90
12:49:21	5.894	49,92
12:51:01	250	49,901
12:51:07	81	49,95
12:51:59	100	49,91
12:51:59	1.232	49,90
12:52:24	19	49,948
12:52:24	940	49,949
12:52:48	103.454	49,95
12:53:28	185.378	49,90
12:54:56	2.758	49,852
12:55:55	6.400	49,898
12:57:26	94	49,899
12:57:26	314.622	49,90
12:59:09	1.773	49,923
12:59:09	18.257	49,95
13:01:53	1.660	49,859
13:04:38	1.660	49,897
13:04:38	34.124	49,90
13:05:56	147	49,822
13:06:36	2.037	49,823
13:08:13	46	49,85
13:08:29	147	49,898
13:10:23	17	49,85
13:10:37	230	49,917
13:11:22	445	49,866
13:12:08	944	49,86
13:12:31	4.510	49,861
13:12:42	49.056	49,86
13:13:10	29.081	49,85
13:13:33	50.000	49,86
13:17:12	845	49,85
13:18:06	132	49,86
13:18:06	284	49,914
13:18:06	584	49,915
13:18:30	584	49,852
13:18:51	752	49,85
13:20:32	1.224	49,861
13:20:32	3.382	49,86
13:20:35	254	49,851
13:20:39	5.976	49,85
13:21:06	114	49,851
13:21:06	3.000	49,85
13:21:31	1.503	49,90
13:21:41	11.707	49,85
13:22:19	5.332	49,83
13:23:55	3.967	49,90
13:23:56	162	49,83
13:25:55	127	49,878
13:26:29	594	49,83
13:26:41	18	49,846
13:28:18	68	49,845

VOLVER AL INICIO

13:28:54	628	49,837
13:31:33	1.510	49,829
13:32:12	240	49,83
13:32:12	714	49,834
13:32:24	7.949	49,835
13:32:44	2.138	49,84
13:33:46	120	49,82
13:34:33	1.880	49,874
13:34:43	2.377	49,821
13:34:43	626	49,82
13:36:01	8.764	49,821
13:37:30	103	49,849
13:38:39	15	49,848
13:38:45	1.000	49,821
13:39:41	290	49,848
13:39:41	8.500	49,85
13:39:53	3.200	49,878
13:40:07	252	49,879
13:40:07	348	49,887
13:40:30	20.290	49,87
13:40:35	1.880	49,85
13:41:31	24.378	49,87
13:42:22	200	49,886
13:42:25	4	49,87
13:42:35	985	49,886
13:42:40	23.790	49,87
13:42:41	2.015	49,886
13:43:11	7.000	49,89
13:43:11	193.231	49,90
13:43:42	7	49,955
13:43:48	30.030	49,93
13:44:35	20.640	49,90
13:44:43	30.042	49,91
13:45:33	2.003	49,90
13:45:34	3.200	49,901
13:45:35	30.887	49,90
13:46:46	3.200	49,901
13:46:53	124.606	49,90
13:47:10	147	49,901
13:47:52	2.382	49,936
13:48:01	17	49,901
13:48:01	191	49,90
13:48:46	54	49,935
13:48:46	12.048	49,936
13:49:05	215	49,934
13:49:10	3.847	49,936
13:49:28	120	49,90
13:49:31	162	49,933
13:49:31	19.763	49,936
13:50:57	1.007	49,90
13:52:26	103	49,929
13:52:26	1.000	49,93
13:52:26	2.452	49,936
13:52:46	219	49,929
13:53:02	97	49,936
13:53:03	50	49,934
13:53:08	8.120	49,93
13:53:08	6.977	49,936
13:53:10	1.500	49,929
13:53:21	721.861	49,90
13:54:27	92	49,83
13:55:28	4.283	49,90
14:01:14	187	49,898
14:01:14	622	49,90
14:01:43	2	49,85
14:02:02	724	49,90
14:02:52	598	49,89
14:02:52	1.390	49,90
14:05:37	6	49,851
14:05:37	560	49,85
14:05:51	8.061	49,90
14:06:30	77.050	49,851
14:06:30	19.438	49,85
14:08:27	3.257	49,90
14:08:27	6.160	49,93
14:09:53	1.300	49,94
14:10:15	70.687	49,93
14:10:39	28.692	49,90
14:18:21	2	49,868
14:18:24	3.503	49,899
14:19:05	1.501	49,852
14:19:08	2.004	49,854
14:19:08	19.691	49,85
14:19:10	4.160	49,899
14:19:10	18.690	49,90
14:19:10	2.897	49,851
14:19:11	52	49,90
14:19:12	538	49,85
14:19:13	9.234	49,889
14:19:13	10.830	49,899
14:19:13	3.200	49,852
14:19:14	3.200	49,853
14:19:30	183	49,851
14:19:30	59.771	49,85
14:19:33	9.908	49,83
14:19:33	106	49,822
14:19:33	40.236	49,821
14:19:43	541	49,82
14:20:25	11.408	49,81
14:20:25	207.745	49,80
14:20:44	2.000	49,847
14:20:52	11.734	49,80
14:21:11	1	49,79
14:21:11	124	49,782
14:21:31	104.511	49,80
14:22:11	84	49,782
14:22:11	1	49,78
14:22:11	1	49,77
14:23:06	2.125	49,79
14:23:06	6.400	49,799
14:23:06	72.434	49,80
14:23:47	1	49,76
14:23:47	1	49,75
14:23:47	14	49,70
14:24:40	65.337	49,80
14:26:27	6.400	49,801
14:26:29	43.283	49,80
14:27:51	157	49,738
14:27:51	9	49,737
14:27:51	234	49,70
14:28:09	3.000	49,787
14:28:10	2.379	49,738
14:31:11	3.409	49,779
14:31:18	168.629	49,78
14:33:18	6.400	49,733
14:34:27	6.400	49,749
14:34:27	1.360	49,75
14:37:34	603	49,70
14:37:49	498	49,673
14:37:49	384	49,672
14:37:49	2.255	49,67
14:37:49	84	49,666
14:37:49	1.431	49,67
14:38:08	197	49,666
14:38:31	1.514	49,638
14:38:51	1.515	49,658
14:38:51	38	49,664
14:38:57	113	49,607
14:39:06	196	49,665
14:39:06	465	49,664
14:39:06	195	49,663
14:39:06	165	49,662
14:39:16	229	49,666
14:40:26	111.327	49,70
14:42:11	120	49,652
14:42:34	6.000	49,647
14:43:06	80	49,628
14:43:11	945	49,63
14:43:28	5.957	49,647
14:43:28	2.000	49,653
14:43:28	1.007	49,687
14:43:28	1.061	49,799
14:43:28	2.975	49,80
14:43:39	2.000	49,672
14:43:39	2.000	49,673
14:43:39	1.008	49,687
14:43:39	195.672	49,75
14:44:05	20	49,709
14:44:43	5.473	49,658
14:44:49	1.025	49,659
14:45:08	385	49,726
14:45:08	1.016	49,727
14:46:19	39	49,683
14:47:11	3.200	49,66
14:47:42	63	49,659
14:47:42	54.265	49,658
14:47:48	604	49,66
14:47:53	948	49,658
14:48:04	462	49,586
14:48:38	83	49,585
14:50:36	5.564	49,646
14:50:42	75	49,586
14:50:42	4.319	49,585
14:50:42	2.659	49,523
14:50:42	3.047	49,50
14:50:42	2.506	49,529
14:50:42	1.669	49,643
14:50:58	50	49,66
14:52:59	873	49,679
14:53:17	633	49,70
14:53:41	3.367	49,612
14:53:41	768	49,605
14:53:48	4.652	49,626
14:53:48	3.840	49,619
14:53:48	640	49,616
14:53:48	1.188	49,612
14:54:30	2.573	49,687
14:54:34	225	49,623
14:54:36	3.004	49,586
14:55:02	34	49,637
14:56:35	605	49,679
14:56:45	6.002	49,676
14:57:49	3.180	49,679
14:57:49	113.538	49,68
15:02:46	662	49,669
15:02:58	83.901	49,67
15:03:03	11	49,672
15:03:03	652	49,673
15:03:03	2.001	49,67
15:03:03	4.210	49,673
15:03:03	9	49,672
15:03:03	4.017	49,67
15:03:03	6.568	49,671
15:03:04	10.081	49,67
15:03:13	1.908	49,68
15:03:13	105	49,679
15:03:33	4.837	49,626
15:03:33	2.202	49,625
15:03:33	640	49,624
15:03:33	19.917	49,60
15:03:33	8.066	49,59
15:03:33	189	49,50
15:03:33	4.056	49,30
15:03:33	4.062	49,225
15:03:33	2.032	49,20
15:03:33	10.000	49,10
15:03:33	694	49,00
15:04:26	4.956	49,67
15:04:49	500	49,674
15:04:49	3.065	49,68
15:06:54	855	49,67
15:07:17	41.900	49,68
15:07:44	10.000	49,65
15:07:44	7.361	49,68
15:08:03	557	49,647
15:08:03	2.805	49,68
15:08:03	3.200	49,679
15:08:13	16.142	49,68
15:12:16	6.100	49,66
15:12:35	50.212	49,67
15:13:41	50.000	49,68
15:13:41	31.584	49,67
15:17:03	8.580	49,66
15:17:03	54.024	49,65
15:18:29	28.275	49,64
15:21:42	18.312	49,635
15:21:42	9	49,61
15:22:27	6.101	49,624
15:22:27	2.400	49,623
15:22:27	4.147	49,62
15:22:27	187	49,625
15:22:31	987	49,595
15:22:31	1.250	49,594
15:22:31	244	49,579
15:22:31	258	49,594
15:22:31	826	49,58
15:22:31	519	49,579
15:22:32	640	49,577
15:22:39	2.600	49,619
15:23:03	2.600	49,62
15:23:07	2.152	49,601
15:23:19	247.400	49,62
15:24:27	3.419	49,635
15:24:27	1	49,634
15:24:47	3.199	49,632
15:24:50	104.003	49,635
15:25:41	3.024	49,632
15:25:43	15.298	49,627
15:25:45	83.387	49,635
15:26:22	93.200	49,68
15:28:38	4.000	49,70
15:29:25	40.262	49,75
15:31:47	60	49,744
15:31:56	22.110	49,75
15:32:58	603	49,73
15:32:58	6	49,68
15:34:19	52.730	49,75
15:35:21	47.562	49,80
15:35:47	7.456	49,773
15:35:47	52.184	49,80
15:36:09	349	49,814
15:36:38	10	49,763
15:36:38	2.560	49,766
15:36:38	244	49,763
15:36:53	11.427	49,798
15:36:53	171	49,799
15:36:53	25.227	49,82
15:37:05	2.942	49,872
15:37:05	2.005	49,873
15:37:05	998	49,879
15:37:05	5.947	49,90
15:37:20	13.346	49,82
15:37:45	51.043	49,80
15:38:04	1.000	49,806
15:39:43	2.521	49,756
15:40:38	16.689	49,68
15:40:50	1.942	49,748
15:41:50	7.040	49,681
15:41:54	1.374	49,68
15:42:10	43.517	49,70
15:43:45	3.010	49,757
15:44:25	1.014	49,70
15:44:58	2.007	49,757
15:45:55	26.374	49,70
15:46:05	6.029	49,757
15:46:05	1.550	49,765
15:46:05	1.075	49,83
15:46:05	1.003	49,68
15:46:12	965	49,70
15:46:51	50.130	49,701
15:48:48	2.699	49,72
15:49:31	116	49,727
15:50:26	995	49,731
15:51:39	111	49,796
15:52:01	2.337	49,701
15:52:07	166.275	49,68
15:53:05	2.085	49,701
15:53:05	7.183	49,748
15:53:05	1.006	49,75
15:53:05	5.644	49,771
15:53:05	82	49,796
15:53:16	17.317	49,72
15:54:25	1.564	49,803
15:54:25	436	49,804
15:57:03	1.979	49,856
15:57:04	71	49,777
15:57:04	29	49,776
15:58:35	3.282	49,753
15:58:36	521	49,75
15:58:56	3.200	49,752
15:58:59	479	49,75
15:58:59	366	49,738
15:58:59	100.000	49,736
15:59:05	7.683	49,72
15:59:14	126.831	49,736
16:04:42	41.516	49,80
16:05:52	508	49,721
16:05:52	400	49,72
16:05:52	1.010	49,48
16:05:52	234	49,351
16:08:29	100	49,73
16:08:29	811	49,60
16:08:29	10.000	49,757
16:11:44	62.040	49,767
16:13:09	1.670	49,75
16:13:50	2.248	49,702
16:14:55	5.778	49,749
16:14:55	191	49,75
16:14:57	200	49,70
16:15:40	15.669	49,676
16:15:43	100.584	49,70
16:15:43	276	49,672
16:16:18	11.021	49,676
16:16:18	1.000	49,64
16:16:45	3.200	49,654
16:16:45	219	49,653
16:16:45	1.875	49,61
16:17:07	1.521	49,689
16:19:34	5.130	49,649
16:20:07	75.445	49,65
16:20:30	167	49,60
16:20:55	1.610	49,65
16:24:18	20	49,62
16:25:06	1.120	49,60
16:25:37	500	49,50
16:25:43	1.421	49,60
16:32:16	130	49,62
16:32:17	864	49,60
16:33:37	43.506	49,62
16:36:07	5.440	49,60
16:38:23	3.840	49,511
16:41:40	2.000	49,51
16:41:40	76.047	49,50
16:44:33	500	49,55
16:44:37	500	49,58
16:44:37	1.298	49,59
16:46:04	4.000	49,40
16:47:36	1.023	49,55
16:50:13	500	49,50
16:50:13	3.500	49,55
16:53:11	35.441	49,45
16:54:30	73.758	49,40
16:56:27	2.000	49,36
16:56:27	57	49,351
16:56:27	1.004	49,35
17:00:03	3.350	49,30
	31.760	49,20
	P. Cierre	49,20
	8.932.356	49,828
	Inm.	c/a: 49,501
11:00:33	326	49,777
11:00:33	1.214	49,779
11:01:40	22.986	49,675
11:04:00	2.600	49,899
11:04:00	118.912	49,90
11:04:12	100	49,895
11:04:13	181.348	49,90
11:05:18	158	49,962
11:05:46	15.260	49,964
11:06:04	1.000	49,99
11:06:11	3	50,18
11:06:22	382	50,01
11:06:33	355	50,00
11:07:04	3.049	49,986
11:07:04	260	49,978
11:07:04	204	49,954
11:07:04	2.487	49,875
11:07:05	124	49,987
11:07:05	136	49,875
11:07:06	319	49,847
11:07:26	136	49,99
11:07:26	83	49,989
11:07:30	476	49,99
11:07:30	297	49,989
11:07:30	230	49,988
11:08:17	260	50,07
11:08:17	60	50,08
11:09:09	1.000	50,00
11:09:18	433	50,08
11:09:26	375	50,13
11:09:47	1	49,94
11:09:52	250	49,958
11:09:55	1.894	50,12
11:09:56	58	50,11
11:09:56	750	50,06
11:10:36	143	49,976
11:11:22	1.000	50,00
11:11:42	7	50,06
11:12:12	45	50,05
11:12:12	2	50,04
11:12:33	15.152	50,10
11:16:51	1.615	50,06
11:17:12	3.332	50,08
11:17:19	1.000	50,10
11:17:22	9.822	50,08
11:18:44	2.600	50,05
11:19:50	820	49,97
11:20:03	362	50,00
11:20:24	2.372	49,999
11:20:37	176	50,00
11:20:57	228	49,996
11:20:57	1.612	50,00
11:21:05	500	50,07
11:21:17	236	50,09
11:21:17	1.764	50,10
11:22:34	7	50,08
11:22:51	221	50,02
11:23:06	16	50,08
11:23:51	141	50,03
11:24:06	297	49,99
11:24:48	33	49,998
11:25:18	573	50,03
11:25:34	1.539	50,00
11:26:06	619	49,988
11:27:09	1.998	50,03
11:28:21	15.500	50,00
11:31:43	1.606	50,03
11:31:57	590	50,08
11:31:57	1.077	50,10
11:32:29	12	50,06
11:32:43	2.588	50,09
11:32:43	2.409	50,10
11:34:28	4.982	50,07
11:34:39	530	50,04
11:35:11	878	50,06
11:35:11	2.622	50,08
11:35:15	40	49,993
11:35:15	586	49,991
11:35:36	48	49,996
11:36:11	743	50,08
11:36:11	4.622	50,09
11:36:21	1.140	50,01
11:37:51	6	50,00
11:38:03	4.934	50,05
11:39:01	2	50,03
11:39:10	555	50,04
11:39:54	699	50,05
11:40:22	2.751	50,04
11:40:45	5.449	50,00
11:42:41	531	49,999
11:43:23	561	49,981
11:43:49	41	50,00
11:44:17	84	49,98
11:44:24	3	50,00
11:44:24	593	50,04
11:44:31	280	50,01
11:44:32	232	50,02
11:45:40	700	50,05
11:46:23	4.814	50,00
11:47:06	22	49,98
11:47:06	1.000	49,96
11:47:06	239	49,957
11:47:06	260	49,956
11:47:06	1.000	49,935
11:47:06	2.500	49,93
11:47:06	2.476	49,87
11:47:06	198	49,978
11:48:21	38	49,976
11:48:21	161	49,963
11:48:21	201	49,96
11:49:04	1.091	49,999
11:49:20	200	49,962
11:49:43	105	49,999
11:50:06	631	49,962
11:50:06	20	49,961
11:50:06	1.558	49,96
11:50:20	105	49,961
11:50:20	17.696	49,96
11:52:43	830	49,951
11:56:19	3.697	50,00
11:56:20	260	50,06
11:56:26	2.331	50,02
11:56:26	324	50,01
11:56:33	433	50,03
11:56:42	15.978	50,02
11:56:58	16.536	50,00
11:57:06	10.000	50,03
11:57:06	6.536	50,04
11:57:07	178.642	50,02
11:57:54	137	49,992
11:58:02	168	50,03
11:58:52	28	50,04
11:58:53	386	50,02
11:59:35	1	49,986
11:59:48	4	49,987
11:59:50	1.660	50,00
12:00:47	1.587	50,04
12:00:48	196	50,02
12:00:48	2.569	50,04
12:01:11	849	49,998
12:01:16	848	50,08
12:01:46	39.936	50,07
12:03:44	6.315	50,05
12:04:37	2.975	50,09
12:04:38	4.277	50,02
12:04:38	32.717	50,09
12:04:38	3.006	50,10
12:05:04	141	49,962
12:06:21	478	50,04
12:06:21	6.137	50,10
12:06:34	2.639	49,961
12:07:22	9.882	50,00
12:08:10	256	49,98
12:08:10	1.300	49,976
12:08:10	1.634	49,95
12:08:51	41.723	49,96
12:10:19	831	49,987
12:10:25	507	50,00
12:10:25	507	49,99
12:10:25	2.462	50,00
12:10:26	48	49,979
12:10:27	124	49,984
12:10:28	1.260	49,983
12:10:28	18	49,982
12:10:28	40	49,983
12:10:28	26	49,985
12:10:34	1.075	50,00
12:10:39	140	50,05
12:10:58	214	49,96
12:11:31	200	49,98
12:14:10	36	49,973
12:14:10	11.964	49,96
12:15:58	3.011	50,00
12:16:59	2.512	49,972
12:17:32	50	50,02
12:17:51	88	49,974
12:17:51	22	49,971
12:17:51	2.275	49,96
12:18:24	8	49,969
12:19:03	50	49,962
12:19:53	22.695	50,01
12:19:53	5.000	50,05
12:19:53	4.193	50,06
12:19:53	1.117	50,08
12:19:53	45.791	50,10
12:19:53	1.000	50,18
12:19:53	252	50,19
12:20:10	2.860	49,963
12:20:10	340	49,962
12:20:10	260	49,961
12:20:10	19.163	49,96
12:20:12	100	49,95
12:20:12	67	49,928
12:20:12	802	49,886
12:20:12	1	49,888
12:21:06	1	49,95
12:21:06	6.481	50,03
12:21:06	1.998	50,04
12:21:06	1.520	50,08
12:21:49	1.061	49,926
12:22:42	49	49,966
12:24:10	49	49,931
12:24:10	801	49,93
12:24:10	1	49,89
12:24:10	629	49,854
12:24:10	45	49,817
12:24:52	2.600	49,915
12:25:06	141	49,912
12:26:07	58	49,984
12:27:41	339	49,97
12:28:08	117	49,984
12:28:10	1.661	49,97
12:29:17	72	49,984
12:29:17	211	49,986
12:29:17	260	49,988
12:29:17	500	50,00
12:29:17	447	50,19
12:29:53	2.860	49,951
12:30:13	2.660	49,95
12:30:21	1.500	49,915
12:33:22	61	49,811
12:33:22	100	49,80
12:33:22	39	49,761
12:34:19	437	49,978
12:34:19	396	49,979
12:34:23	61	50,04
12:34:23	429	50,05
12:34:23	2.860	50,08
12:34:23	80.435	50,19
12:34:23	10.052	50,20
12:35:27	1.770	49,978
12:35:59	22.988	49,995
12:36:55	1.260	49,831
12:40:45	1.000	50,10
12:40:57	2.578	49,891
12:45:59	257	49,89
12:45:59	260	49,873
12:45:59	575	49,864
12:45:59	2	49,85
12:45:59	4.016	49,796
12:45:59	2.000	49,752
12:45:59	6.327	49,75
12:50:16	2.860	49,97
12:50:16	107.210	49,971

VOLVER AL INICIO

12:52:06	196	49,901
12:52:56	342	49,894
12:52:56	801	49,893
12:52:56	908	49,892
12:53:02	1	49,971
12:53:26	3.002	49,963
12:54:56	143	49,909
12:54:56	71	49,906
12:55:55	225	49,932
12:55:55	1.168	49,933
12:55:55	260	49,94
12:55:55	749	49,971
12:56:55	3.962	49,962
12:57:41	19.915	49,96
13:05:00	433	49,897
13:05:35	1.560	49,90
13:05:56	147	49,897
13:06:31	1	49,90
13:07:44	704	49,897
13:10:53	556	49,899
13:15:55	2.318.000	49,88
13:16:17	940	49,84
13:17:19	435	49,838
13:18:06	30.199	49,89
13:21:06	1.443	49,84
13:21:06	2.533	49,829
13:21:06	1.003	49,80
13:21:06	3.500	49,756
13:21:06	19.000	49,754
13:21:06	2.216	49,75
13:21:14	2.111	49,84
13:23:56	3.661	49,82
13:32:12	714	49,854
13:32:12	3.100	49,855
13:32:12	11.136	49,89
13:38:04	53	49,875
13:38:04	2.004	49,881
13:38:04	7.864	49,89
13:38:04	79	49,891
13:38:55	3.011	49,837
13:39:26	1.350	49,812
13:39:53	3.970	49,891
13:40:30	1.970	49,86
13:40:46	3.005.000	49,90
13:41:31	2.004	49,89
13:41:31	2.197.996	49,90
13:43:48	891	49,92
13:44:35	1.250	49,89
13:44:43	31.823	49,90
13:45:32	1.329	49,891
13:45:33	2.003	49,89
13:45:33	5.939	49,891
13:45:35	10.843	49,89
13:45:46	1.585	49,919
13:45:47	20.044	49,89
13:46:46	3	49,90
13:46:46	3.200	49,891
13:46:54	116.053	49,89
13:47:10	616	49,947
13:47:10	82	49,948
13:47:10	1.202	49,95
13:47:38	809	49,891
13:49:28	120	49,89
13:53:10	1.500	49,919
13:53:29	198	49,904
13:53:29	377	49,891
14:01:05	5.987	49,853
14:01:43	2	49,84
14:02:52	625	49,88
14:04:40	4.007	49,909
14:04:40	11.393	49,91
14:05:39	197.773	49,90
14:08:27	3.607	49,91
14:08:45	1.618	49,949
14:08:54	525	49,95
14:09:09	3.539	49,92
14:12:12	56.272	49,90
14:15:57	6.055	49,915
14:15:57	2.003	49,916
14:15:57	2.600	49,949
14:15:57	2.153	49,95
14:15:57	3.803	49,998
14:15:57	2.000	50,00
14:15:57	2.300	50,10
14:15:57	9.000	50,15
14:15:57	40.198	50,17
14:16:01	67	49,915
14:16:07	10.017	49,913
14:16:55	1.000	49,841
14:17:31	168	49,85
14:18:21	2	49,916
14:18:45	3.606	49,913
14:18:45	2.003	49,914
14:18:59	1.860	49,843
14:19:05	1.501	49,842
14:19:08	3.267	49,844
14:19:08	19.691	49,84
14:19:10	5.991	49,841
14:19:12	538	49,84
14:19:13	2.004	49,889
14:19:13	10.000	49,86
14:19:13	2.004	49,889
14:19:13	6.642	49,842
14:19:14	4.042	49,843
14:19:30	183	49,841
14:19:30	2.006	49,84
14:19:30	4.623	49,812
14:19:33	14.707	49,84
14:19:33	13.540	49,82
14:19:33	106	49,812
14:19:33	9.547	49,806
14:19:36	32.710	49,811
14:19:43	541	49,81
14:19:43	6.999	49,802
14:20:42	24.879	49,815
14:20:42	2.007	49,816
14:20:42	260	49,819
14:20:42	1.560	49,837
14:20:42	1.010	49,84
14:20:42	2.000	49,86
14:20:42	23.284	49,95
14:20:44	2.000	49,913
14:20:45	10.001	49,802
14:20:47	16.083	49,80
14:20:49	1.560	49,815
14:20:57	76.587	49,80
14:21:11	125	49,771
14:22:05	2.550	49,754
14:22:10	522	49,76
14:22:10	6.122	49,754
14:24:08	257	49,755
14:24:08	363	49,754
14:24:40	2.007	49,815
14:24:40	3.973	49,87
14:24:45	20.024	49,78
14:26:24	4.016	49,79
14:26:25	9.000	49,791
14:26:29	22.364	49,79
14:27:51	9	49,761
14:27:51	157	49,754
14:28:10	1.179	49,755
14:29:29	9.808	49,754
14:31:35	197	49,78
14:31:58	8.507	49,75
14:32:45	2.860	49,764
14:32:45	796	49,765
14:33:18	35	49,74
14:33:18	1.122	49,723
14:34:36	292	49,748
14:34:36	1.230	49,75
14:35:33	151	49,70
14:37:49	3.550	49,663
14:37:49	260	49,651
14:37:49	46.800	49,65
14:39:11	6	49,608
14:40:10	49.390	49,65
14:40:13	2.860	49,681
14:40:15	171	49,682
14:40:17	14.585	49,70
14:40:27	20.113	49,718
14:40:27	10.158	49,715
14:41:18	20.135	49,66
14:42:11	20.200	49,69
14:42:11	1.006	49,65
14:42:11	12.600	49,639
14:42:11	7.779	49,637
14:42:11	2.000	49,636
14:42:13	2.563	49,637
14:43:06	14.260	49,615
14:43:06	2.986	49,637
14:43:37	630	49,60
14:43:39	3.466	49,637
14:43:47	169	49,699
14:43:47	365	49,70
14:44:43	1.200	49,637
14:46:16	15.654	49,65
14:48:50	14.370	49,60
14:50:42	6.947	49,571
14:50:43	2.600	49,646
14:50:43	392	49,647
14:50:43	37.147	49,65
14:53:09	5.000	49,67
14:53:34	294	49,679
14:53:34	1.706	49,68
14:53:40	2.600	49,603
14:53:40	475	49,602
14:53:40	12.460	49,60
14:53:40	1.007	49,562
14:53:40	2.269	49,555
14:53:41	260	49,563
14:54:34	29	49,601
14:54:43	1.196	49,67
14:55:02	34	49,608
14:55:44	2.502	49,67
14:59:07	1.300	49,654
14:59:07	2.659	49,66
14:59:11	1.300	49,658
14:59:11	118.460	49,66
15:03:33	2.202	49,64
15:03:42	1.000	49,66
15:04:27	3	49,64
15:04:33	1.247	49,66
15:07:34	9.561	49,67
15:08:19	356	49,695
15:09:44	28.000	49,65
15:13:09	1.450	49,651
15:14:02	1.158	49,66
15:21:42	10.892	49,65
15:21:42	10.070	49,641
15:22:31	1.150	49,61
15:22:31	244	49,609
15:22:31	1.070	49,60
15:23:21	10.000	49,64
15:23:21	69.291	49,676
15:25:12	106	49,642
15:25:40	18.772	49,65
15:25:40	4.683	49,651
15:25:40	2.600	49,652
15:25:40	13.205	49,651
15:26:34	100	49,626
15:27:00	2.600	49,678
15:27:00	8.000	49,68
15:28:20	50.000	49,695
15:30:59	2.009	49,766
15:30:59	1.151	49,81
15:31:47	205	49,694
15:35:47	349	49,764
15:35:47	260	49,765
15:36:00	493	49,831
15:36:09	349	49,829
15:36:38	60	49,778
15:36:39	194	49,777
15:36:53	2.008	49,79
15:36:53	80	49,799
15:37:21	3.138	49,83
15:37:50	30.000	49,79
15:39:04	2.251	49,816
15:39:24	10.000	49,75
15:39:43	349	49,77
15:39:43	696	49,771
15:41:29	4.507	49,768
15:43:45	2.600	49,748
15:43:45	3.379	49,747
15:44:25	55	49,69
15:44:58	2.007	49,772
15:46:05	873	49,715
15:46:05	873	49,716
15:46:05	454	49,715
15:46:05	1.003	49,769
15:46:13	979	49,715
15:46:18	1.190	49,742
15:47:07	350	49,718
15:48:01	130	49,691
15:49:21	2.193	49,711
15:49:21	2.101	49,71
15:51:39	111	49,746
15:53:05	29.603	49,70
15:53:38	13.695	49,694
15:53:38	260	49,692
15:53:38	2.158	49,691
15:54:25	2.000	49,78
15:54:54	23.000	49,75
15:57:03	2.584	49,846
15:57:04	100	49,806
15:58:35	3.042	49,743
16:01:47	296	49,751
16:03:12	13.824	49,726
16:03:13	3.037	49,702
16:03:13	68.664	49,726
16:03:51	2.509	49,817
16:04:00	24.042	49,691
16:04:47	7.063	49,79
16:08:56	12.073	49,73
16:09:57	346	49,768
16:09:57	6.023	49,77
16:13:50	1.000	49,70
16:13:50	2.248	49,692
16:13:50	752	49,691
16:15:40	165	49,692
16:15:40	104.048	49,691
16:18:05	133	49,669
16:20:30	167	49,568
	P. Cierre	49,568
	11.048.953	49,882

	GD35X	
	24hs.	c/a: 60.064,425
13:41:41	1.142.322	60.266,962
	P. Cierre	60.266,962
	1.142.322	60.266,962
	Inm.	c/a: 59.560,10
13:17:16	1.002.004	60.828,10
13:56:34	1.142.322	60.200,00
14:02:42	1.010.754	60.400,428
14:14:04	1.010.101	60.439,50
14:26:53	1.000.000	61.050,00
14:31:06	1.002.004	60.878,00
14:32:43	1.010.101	60.340,50
15:06:01	2.020.202	60.538,50
15:09:46	1.002.004	60.678,40
	P. Cierre	60.584,883
	10.199.492	60.583,189

	GD35Y	
	Inm.	c/a: 50,00
12:44:51	2.014.910	50,226
14:42:04	1.013.376	49,981
16:23:56	3.000.000	50,75
	P. Cierre	50,75
	6.028.286	50,446

	GD35Z	
	Inm.	c/a: 48,70
12:44:32	2.014.910	49,63
14:06:50	1.010.754	49,468
14:14:30	1.010.101	49,50
14:26:58	1.000.000	50,00
14:31:01	1.002.004	49,90
14:33:27	1.010.101	49,50
14:42:06	1.013.376	49,34
15:06:55	2.020.202	49,50
15:55:35	1.002.004	49,90
16:24:04	3.000.000	50,00
	P. Cierre	50,00
	14.083.452	49,704

	GD38	
	24hs.	c/a: 65.490,00
11:00:02	3.039	65.800,00
11:03:13	97	65.010,00
11:04:31	94	65.500,00
11:06:05	11	66.190,00
11:06:55	1	66.110,00
11:07:29	455	65.410,00
11:07:29	3.381	65.400,00
11:07:29	77	66.170,00
11:10:15	18	65.790,00
11:11:03	150	65.740,00
11:11:47	1.155	65.700,00
11:11:54	500	65.720,00
11:11:57	500	65.730,00
11:12:01	1.000	65.750,00
11:12:02	3.471	65.790,00
11:12:04	4.522	65.990,00
11:12:08	180	65.720,00
11:12:13	80	65.700,00
11:13:39	1	65.940,00
11:14:34	91	65.800,00
11:15:01	500	65.930,00
11:15:23	1.500	65.880,00
11:15:30	7.000	65.940,00
11:15:31	900	65.810,00
11:15:33	1.190	65.800,00
11:16:13	682	65.600,00
11:17:07	40	65.890,00
11:17:15	40	65.610,00
11:17:15	98	65.600,00
11:19:55	29	65.890,00
11:21:33	31	65.800,00
11:21:40	5.972	65.610,00
11:23:25	735	65.790,00
11:24:15	26	65.620,00
11:24:27	1.426	65.790,00
11:24:27	574	65.800,00
11:25:51	33	65.670,00
11:27:27	51	65.800,00
11:29:32	14	65.670,00
11:31:05	5	65.800,00
11:33:11	495	65.680,00
11:34:05	194	65.790,00
11:34:59	6.110	65.800,00
11:35:08	321	65.780,00
11:35:16	758	65.730,00
11:35:17	21	65.780,00
11:35:25	100	65.770,00
11:37:10	20	65.680,00
11:37:39	2	65.770,00
11:41:40	416	65.780,00
11:41:43	18	65.890,00
11:41:43	648	65.900,00
11:41:43	900	66.180,00
11:41:43	2.090	66.190,00
11:41:43	1.903	66.200,00
11:42:29	19	65.910,00
11:42:52	29	65.890,00
11:43:18	108	65.800,00
11:44:54	598	65.890,00
11:48:15	102	65.810,00
11:48:38	3	65.820,00
11:48:59	1.689	65.810,00
11:49:02	299	65.900,00
11:49:09	500	65.810,00
11:49:32	5	65.900,00
11:51:14	918	65.850,00
11:51:14	2.670	65.810,00
11:52:10	95	65.820,00
11:52:32	500	65.870,00
11:52:58	1.797	65.820,00
11:53:51	2.479	65.810,00
11:53:52	2	65.710,00
11:53:54	241	65.870,00
11:54:55	4	65.720,00
11:56:17	17	65.860,00
11:57:07	2.209	65.720,00
11:58:18	180	65.830,00
11:58:52	127	65.730,00
11:59:17	17	65.750,00
11:59:17	21.569	65.740,00
12:02:18	7.910	65.730,00
12:02:18	2.888	65.710,00
12:02:18	6.940	65.700,00
12:11:10	5	65.620,00
12:12:50	1.015	65.630,00
12:12:55	3	65.700,00
12:14:26	12	65.620,00
12:14:37	149	65.700,00
12:14:37	1.001	65.620,00
12:14:38	8.540	65.700,00
12:17:05	275	65.620,00
12:17:06	192	65.700,00
12:17:08	207	65.620,00
12:17:08	207	65.700,00
12:17:09	207	65.620,00
12:17:09	68	65.700,00
12:17:09	1.217	65.620,00
12:17:11	590	65.700,00
12:17:11	132	65.620,00
12:17:11	200	65.600,00
12:17:11	91	65.530,00
12:17:11	1	65.520,00
12:17:11	18	65.510,00
12:17:28	300	65.690,00
12:18:54	598	65.700,00
12:22:45	19	65.630,00
12:23:45	3.078	65.700,00
12:25:19	2.853	65.630,00
12:27:43	1.708	65.700,00
12:28:26	782	65.630,00
12:28:30	42	65.670,00
12:30:19	1.454	65.630,00
12:31:01	948	65.660,00
12:32:42	2.800	65.670,00
12:33:55	200	65.730,00
12:34:37	251	65.870,00
12:36:50	300	65.740,00
12:36:50	1.180	65.730,00
12:36:50	1.074	65.720,00
12:39:26	73	65.810,00
12:42:11	100.001	65.670,00
12:43:09	20.000	65.830,00
12:43:09	3.000	65.840,00
12:43:09	31.143	65.850,00
12:43:12	94	65.760,00
12:43:12	94	65.750,00
12:43:12	90	65.760,00
12:43:12	90	65.750,00
12:43:12	90	65.760,00
12:43:13	2.760	65.680,00
12:43:16	106	65.660,00
12:43:16	90	65.680,00
12:44:24	697	65.790,00
12:44:39	565	65.670,00
12:46:18	16	65.780,00
12:47:45	776	65.710,00
12:47:47	27	65.660,00
12:51:14	515	65.780,00
12:52:35	1.001	65.710,00
12:52:35	349	65.700,00
12:53:37	4.322	65.780,00
12:53:37	1.522	65.760,00
12:53:37	1.522	65.750,00
12:54:03	2.780	65.780,00
12:54:11	1.278	65.790,00
12:54:21	787	65.760,00
12:54:41	348	65.790,00
12:54:41	452	65.780,00
12:54:41	104	65.790,00
12:54:50	1.560	65.800,00
12:55:49	1.278	65.790,00
12:55:49	796	65.770,00
12:55:49	1.816	65.720,00
12:56:55	37	65.840,00
12:57:52	99	65.770,00
13:00:34	4.769	65.830,00
13:04:47	1.006	65.800,00
13:05:14	2.000	65.780,00
13:06:18	5.073	65.730,00
13:06:18	39.996	65.720,00
13:09:18	60.841	65.700,00
13:09:46	30.908	65.680,00
13:09:46	19.092	65.660,00
13:12:55	900	65.680,00
13:13:48	140.336	65.670,00
13:16:15	1	65.540,00
13:16:15	2	65.530,00
13:16:15	2	65.640,00
13:16:23	2.100	65.660,00
13:16:23	6.779	65.670,00
13:16:59	80	65.660,00
13:17:43	11.595	65.670,00
13:19:54	11	65.630,00
13:20:08	935	65.670,00
13:26:57	600	65.600,00
13:27:03	100	65.660,00
13:27:22	36.239	65.600,00
13:31:03	58.622	65.560,00
13:32:14	1	65.540,00
13:32:14	1.499	65.530,00
13:32:28	1.499	65.540,00
13:32:47	2.000	65.560,00
13:34:43	90	65.520,00
13:34:43	151	65.510,00
13:34:43	490	65.450,00
13:34:44	275	65.460,00
13:34:53	1	65.590,00
13:35:36	1.278	65.570,00
13:36:00	990	65.560,00
13:36:00	2.000	65.570,00
13:36:00	7.528	65.600,00
13:37:12	80	65.650,00
13:37:15	3.817	65.510,00
13:37:30	850	65.500,00
13:39:02	1.150	65.510,00
13:41:26	385	65.450,00
13:42:18	100	65.590,00
13:43:12	200	65.460,00
13:43:12	6.800	65.450,00
13:43:35	100	65.580,00
13:44:56	1.964	65.590,00
13:46:54	100	65.490,00
13:47:47	1.100	65.590,00
13:47:47	1.111	65.600,00
13:47:52	50	65.510,00
13:48:36	1.135	65.600,00
13:48:36	62	65.590,00
13:49:09	4.300	65.600,00
13:49:27	18	65.590,00
13:50:06	1	65.610,00
13:50:55	100	65.560,00
13:50:57	448	65.620,00
13:50:57	80	65.610,00
13:51:12	75.900	65.600,00
13:52:26	94	65.560,00
13:52:51	251	65.610,00
13:53:09	170	65.620,00
13:53:12	286.555	65.570,00
13:53:47	115	65.620,00
13:54:36	1.074	65.570,00
13:54:39	2	65.620,00
13:54:51	30	65.610,00
13:55:24	439	65.620,00
13:55:29	315	65.580,00
13:55:31	412	65.570,00
13:56:32	798	65.610,00
13:57:55	403	65.600,00
13:58:47	2.410	65.570,00
13:59:32	1.914	65.530,00
14:00:31	2.271	65.580,00
14:00:37	994	65.600,00
14:01:52	82	65.620,00
14:02:05	900	65.610,00
14:02:31	41.177	65.600,00
14:02:36	383	65.580,00
14:03:48	5	65.600,00
14:04:15	3.617	65.580,00
14:04:26	121	65.550,00
14:05:03	14.123	65.560,00
14:05:32	7.630	65.600,00
14:06:18	1.500	65.580,00
14:06:46	79.621	65.600,00
14:09:31	5.408	65.560,00
14:10:38	1.829	65.550,00
14:11:23	445	65.520,00
14:12:15	35.831	65.550,00
14:19:17	55	65.520,00
14:21:36	1.929	65.550,00
14:22:27	500	65.520,00
14:22:30	2.900	65.550,00
14:23:04	8.180	65.520,00
14:23:50	18.017	65.540,00
14:25:13	100	65.520,00
14:25:13	2.836	65.500,00
14:25:58	15	65.490,00
14:26:02	1.706	65.500,00
14:26:22	1.885	65.490,00
14:26:22	6.028	65.480,00
14:26:29	20.241	65.500,00
14:28:49	172	65.430,00
14:29:05	2.672	65.500,00
14:31:56	10.106	65.520,00
14:33:14	50	65.500,00
14:33:30	889	65.480,00
14:33:35	36.203	65.470,00
14:36:23	54.500	65.450,00
14:37:21	9.949	65.440,00
14:37:24	103.999	65.450,00
14:38:12	108.340	65.420,00
14:38:31	2.900	65.440,00
14:38:51	1.669	65.450,00
14:41:29	4.609	65.440,00
14:42:03	70.845	65.430,00
14:43:28	2.000	65.420,00
14:43:56	1.200	65.430,00
14:45:24	7.829	65.420,00
14:46:06	13.372	65.400,00
14:46:07	899	65.390,00
14:47:04	11.142	65.400,00
14:47:24	1.000	65.390,00
14:47:32	54.659	65.400,00
14:48:28	13.254	65.430,00
14:49:09	291	65.500,00
14:50:35	1	65.490,00
14:50:35	20.581	65.500,00
14:51:06	304	65.550,00
14:53:11	1.000	65.540,00
14:53:17	1.001	65.550,00
14:54:46	6.400	65.460,00
14:55:09	1.839	65.500,00
14:55:10	900	65.490,00
14:55:12	4.652	65.500,00
14:56:44	5.452	65.460,00
14:57:59	5.000	65.440,00
14:58:47	36.506	65.400,00
14:59:49	31	65.390,00

VOLVER AL INICIO

14:59:49	44.582	65.400,00
15:00:32	969	65.390,00
15:00:32	33.811	65.350,00
15:00:34	969	65.300,00
15:00:36	53.598	65.350,00
15:00:43	57	65.400,00
15:01:57	2.405	65.450,00
15:02:20	156	65.400,00
15:05:54	50	65.450,00
15:06:07	114.899	65.470,00
15:09:11	39	65.490,00
15:09:15	2.000	65.550,00
15:09:15	1.101	65.580,00
15:10:33	470	65.490,00
15:12:42	54	65.560,00
15:12:59	50.138	65.500,00
15:14:49	308	65.490,00
15:17:17	3.021	65.400,00
15:23:40	40.015	65.480,00
15:28:46	27.794	65.490,00
15:29:07	9.007	65.500,00
15:29:13	62.784	65.490,00
15:29:58	20	65.500,00
15:30:57	55.269	65.490,00
15:31:54	3.700	65.450,00
15:32:09	2.322	65.400,00
15:32:21	900	65.480,00
15:32:23	1.019	65.490,00
15:33:41	700	65.440,00
15:34:04	700	65.480,00
15:34:05	8.880	65.490,00
15:34:26	2.008	65.430,00
15:35:09	363	65.490,00
15:36:30	2.394	65.420,00
15:36:37	19.999	65.490,00
15:37:05	2.704	65.420,00
15:37:13	212	65.490,00
15:37:55	400	65.420,00
15:39:19	22.103	65.490,00
15:42:13	900	65.430,00
15:42:13	502	65.420,00
15:42:14	750	65.380,00
15:44:34	269	65.420,00
15:44:34	900	65.470,00
15:45:26	27	65.490,00
15:47:26	900	65.420,00
15:47:26	8.000	65.410,00
15:47:26	25.722	65.400,00
15:49:00	50	65.390,00
15:49:00	40.378	65.400,00
15:52:46	1.305	65.440,00
15:59:19	369	65.390,00
15:59:59	160	65.480,00
16:01:00	191	65.470,00
16:02:57	1	65.460,00
16:05:35	2	65.450,00
16:06:37	6	65.410,00
16:08:48	8	65.420,00
16:10:59	2.807	65.450,00
16:13:36	4.549	65.460,00
16:13:53	2.200	65.450,00
16:14:47	1.555	65.460,00
16:14:51	800	65.450,00
16:15:16	1.330	65.460,00
16:15:50	30	65.490,00
16:15:56	14.495	65.460,00
16:16:41	8.356	65.430,00
16:20:23	11.849	65.400,00
16:22:01	6	65.380,00
16:22:04	395.254	65.400,00
16:31:49	225	65.380,00
16:32:13	93	65.390,00
16:33:22	418	65.400,00
16:35:13	306	65.370,00
16:35:13	250	65.290,00
16:35:13	274	65.200,00
16:35:13	3.982	65.120,00
16:35:13	6.182	65.110,00
16:37:11	3	65.370,00
16:44:16	327	65.330,00
16:47:38	210	65.360,00
16:50:32	6.182	65.370,00
16:52:15	4.747	65.380,00
	P. Cierre	65.380,00
	3.129.512	65.523,925
	Inm.	c/a: 65.270,00
11:04:31	94	65.440,00
11:09:48	112	65.700,00
11:12:02	19.968	65.650,00
11:12:02	3.471	65.730,00
11:12:02	2.000	66.270,00
11:12:02	999	66.280,00
11:12:02	4.522	66.340,00
11:12:02	217	66.380,00
11:12:02	7.000	66.390,00
11:12:02	519	66.400,00
11:12:02	843	66.490,00
11:12:02	5.782	66.500,00
11:12:04	4.522	65.930,00
11:15:01	2.000	65.870,00
11:15:30	7.000	65.880,00
11:15:31	900	65.730,00
11:15:31	810	65.710,00
11:15:31	39.284	65.600,00
11:15:35	190	65.720,00
11:15:35	190	65.700,00
11:15:35	3.294	65.600,00
11:16:13	679	65.520,00
11:17:07	40	65.830,00
11:21:33	31	65.740,00
11:23:45	51	65.700,00
11:23:45	704	65.730,00
11:26:15	51	65.740,00
11:28:10	500	65.690,00
11:31:54	12	65.580,00
11:33:11	495	65.600,00
11:33:12	495	65.580,00
11:34:07	2.550	65.690,00
11:41:40	416	65.720,00
11:41:40	29	65.730,00
11:41:44	1	65.750,00
11:41:44	1	65.760,00
11:41:44	1	65.900,00
11:41:44	1	65.920,00

11:41:44	1	65.930,00
11:41:44	1	65.940,00
11:41:44	2	65.950,00
11:41:44	249	65.980,00
11:42:29	19	65.850,00
11:45:50	500	65.830,00
11:49:32	5	65.840,00
11:51:14	311	65.800,00
11:56:57	1.126	65.650,00
12:02:03	10.323	65.680,00
12:02:18	758	65.650,00
12:10:19	2.000	65.630,00
12:12:50	913	65.570,00
12:12:50	22	65.580,00
12:12:50	80	65.570,00
12:14:06	23	65.630,00
12:14:26	5	65.600,00
12:14:26	5	65.540,00
12:14:37	580	65.630,00
12:14:37	149	65.640,00
12:14:37	1.001	65.540,00
12:14:38	852	65.640,00
12:22:45	19	65.550,00
12:28:30	42	65.610,00
12:30:19	1.454	65.550,00
12:31:01	524	65.600,00
12:31:06	80	65.610,00
12:31:06	165	65.700,00
12:31:07	258	65.600,00
12:32:08	1.537	65.570,00
12:32:40	75	65.600,00
12:32:42	2.800	65.610,00
12:33:22	56	65.620,00
12:33:55	483	65.650,00
12:37:56	174	65.660,00
12:40:58	150	65.700,00
12:42:18	620	65.610,00
12:42:19	3.047	65.620,00
12:42:20	1.431	65.610,00
12:42:20	361	65.620,00
12:43:10	54.879	65.700,00
12:43:12	184	65.670,00
12:43:13	1.620	65.600,00
12:43:14	510	65.580,00
12:43:18	303	65.700,00
12:44:24	697	65.690,00
12:44:39	90	65.590,00
12:47:45	749	65.630,00
12:47:45	27	65.610,00
12:52:35	1.001	65.630,00
12:53:37	4.322	65.680,00
12:53:37	1.522	65.650,00
12:54:10	4.178	65.700,00
12:54:11	1.278	65.690,00
12:54:11	842	65.700,00
12:54:21	780	65.680,00
12:54:41	800	65.700,00
12:54:50	1.560	65.720,00
12:57:52	141	65.690,00
13:04:05	5.244	65.760,00
13:06:18	158	65.690,00
13:12:34	3.608	65.600,00
13:12:55	900	65.620,00
13:14:41	33	65.610,00
13:14:44	79	65.620,00
13:16:15	2	65.580,00
13:16:25	1.000	65.610,00
13:21:57	1.438	65.580,00
13:26:57	600	65.520,00
13:27:03	100	65.600,00
13:29:12	57	65.520,00
13:32:47	205	65.480,00
13:36:00	405	65.490,00
13:36:00	80	65.500,00
13:41:26	15	65.480,00
13:41:26	22	65.460,00
13:43:35	13	65.520,00
13:48:36	1.215	65.540,00
13:48:36	62	65.510,00
13:50:55	100	65.480,00
13:50:57	528	65.560,00
13:52:51	205	65.550,00
13:52:51	46	65.560,00
13:52:51	37	65.770,00
13:52:51	519	65.810,00
13:52:51	92	65.890,00
13:55:24	80	65.520,00
13:55:24	439	65.560,00
13:56:32	647	65.550,00
13:56:32	42	65.510,00
13:56:32	56	65.560,00
13:56:32	619	65.890,00
13:58:30	400	65.540,00
14:00:37	80	65.520,00
14:07:35	1.897	65.540,00
14:13:47	624	65.490,00
14:13:47	80	65.500,00
14:13:47	39	65.750,00
14:13:47	250	65.800,00
14:13:47	549	65.890,00
14:13:47	3.758	65.900,00
14:15:31	649	65.490,00
14:20:49	28	65.460,00
14:20:49	131	65.440,00
14:28:39	80	65.450,00
14:28:39	2	65.600,00
14:28:39	11	65.680,00
14:31:26	303	65.440,00
14:32:56	39	65.450,00
14:33:14	50	65.420,00
14:35:28	1.010	65.410,00
14:38:12	172	65.360,00
14:38:37	74	65.370,00
14:38:37	499	65.380,00
14:38:37	499	65.390,00
14:38:46	1.205	65.380,00
14:39:35	731	65.390,00
14:42:03	378	65.370,00
14:42:04	58	65.380,00
14:45:42	1.629	65.360,00
14:46:06	2	65.340,00
14:46:07	1.899	65.330,00
14:47:24	283	65.340,00
14:48:54	4.282	65.370,00
14:50:40	20.109	65.440,00

14:52:47	80	65.450,00
14:55:08	80	65.400,00
14:55:09	1.839	65.440,00
14:55:10	900	65.430,00
14:55:12	1.306	65.440,00
14:55:25	75	65.460,00
14:55:26	1.838	65.440,00
14:55:28	75	65.460,00
14:55:29	720	65.440,00
15:00:32	242	65.330,00
15:00:32	2.000	65.320,00
15:00:32	974	65.290,00
15:00:42	58	65.300,00
15:00:43	57	65.340,00
15:02:20	156	65.320,00
15:05:54	50	65.370,00
15:12:42	7	65.470,00
15:12:42	54	65.500,00
15:12:58	559	65.420,00
15:14:49	308	65.430,00
15:17:17	115	65.320,00
15:28:46	5.578	65.430,00
15:31:33	3.737	65.440,00
15:32:21	900	65.420,00
15:32:23	1.019	65.430,00
15:34:04	700	65.420,00
15:34:05	6.118	65.440,00
15:34:17	9.109	65.430,00
15:36:46	54	65.440,00
15:36:47	3.891	65.430,00
15:36:48	80	65.440,00
15:36:49	975	65.430,00
15:36:50	80	65.440,00
15:36:51	13.864	65.430,00
15:40:59	80	65.440,00
15:41:00	9.920	65.430,00
15:41:06	80	65.440,00
15:41:14	4.920	65.430,00
15:41:22	160	65.440,00
15:41:38	790	65.430,00
15:47:26	486	65.390,00
15:47:26	37	65.370,00
15:47:28	3.339	65.340,00
15:47:29	1	65.350,00
15:47:40	7.751	65.340,00
16:00:03	79	65.390,00
16:00:05	158	65.420,00
16:02:12	74	65.410,00
16:20:25	11.052	65.350,00
	P. Cierre	65.350,00
	374.429	65.623,647

	GD38D	
	24hs.	c/a: 54,30
11:07:06	600	54,62
11:08:12	450	54,60
11:12:04	12.933	54,62
11:16:12	3.100	54,50
11:17:15	138	54,36
11:17:15	1.748	54,35
11:23:27	2.116	54,59
11:23:49	2.000	54,60
11:24:15	26	54,62
11:24:15	15.253	54,60
11:31:54	500	54,62
11:31:59	5.659	54,60
11:36:05	5.000	54,62
11:36:51	400	54,60
11:41:44	1.256	54,62
11:47:07	47.572	54,60
11:51:14	2.326	54,49
11:51:14	25.551	54,60
11:57:25	200	54,48
12:00:07	117	54,58
12:02:19	586	54,57
12:17:05	83	54,56
12:17:05	192	54,57
12:17:08	275	54,59
12:17:09	346	54,60
12:17:10	590	54,59
12:17:10	862	54,60
12:17:19	80	54,47
12:18:54	598	54,59
12:25:19	105.941	54,60
12:44:39	2.605	54,43
12:57:51	99	54,42
12:57:51	8	54,41
13:03:03	42	54,50
13:07:43	42	54,41
13:10:58	1.061	54,42
13:16:23	167	54,41
13:16:25	1.000	54,47
13:20:07	846	54,46
13:20:07	17.470	54,49
13:21:13	6.424	54,41
13:21:13	10.000	54,40
13:22:08	995	54,35
13:22:38	10.139	54,32
13:25:59	153.881	54,30
13:38:28	1	54,29
13:38:28	1	54,18
13:38:28	1	54,17
13:38:28	269	54,01
13:39:02	1.200	54,29
13:39:58	17.829	54,30
13:41:26	856	54,10
13:43:12	7.000	54,18
13:44:00	109.121	54,30
13:59:31	1.914	54,25
14:02:05	44.451	54,30
14:11:23	445	54,35
14:11:49	59.871	54,30
14:24:52	7.480	54,34
14:24:52	29.134	54,35
14:28:40	11	54,31
14:29:05	121	54,30
14:31:26	432	54,40
14:31:26	1.080	54,41
14:31:26	27	54,47
14:32:56	455	54,39
14:32:56	159	54,40
14:32:56	24	54,47
14:32:56	2.409	54,49
14:32:56	33.753	54,50
14:33:56	141.910	54,30

14:38:37	740	54,33
14:38:51	35	54,32
14:38:51	499	54,33
14:39:35	382	54,37
14:39:47	769	54,31
14:40:14	2.863	54,30
14:47:07	9.142	54,36
14:47:42	2.047	54,30
14:47:59	27.416	54,38
14:48:06	671	54,31
14:48:12	37.706	54,30
14:50:40	20.000	54,36
14:53:11	229	54,30
14:53:16	591	54,34
14:53:17	13.409	54,36
14:54:18	247	54,34
14:54:18	573	54,35
14:55:07	6.616	54,36
14:55:25	2.633	54,40
14:56:04	29.076	54,36
14:56:12	20.000	54,30
14:56:35	20.249	54,28
15:00:36	295	54,24
15:08:34	473	54,20
15:10:52	9.706	54,21
15:12:58	431	54,26
15:13:25	46.193	54,25
15:23:39	166	54,23
15:23:39	3.334	54,24
15:29:05	100	54,12
15:29:09	1.200	54,19
15:29:09	2.969	54,20
15:29:09	1.977	54,24
15:29:09	1.671	54,25
15:31:54	22	54,09
15:32:00	1.000	54,24
15:32:00	7.504	54,25
15:41:16	3.352	53,96
15:45:45	1.200	54,24
15:45:45	32.317	54,25
15:59:19	1.281	54,15
16:16:41	1.169	54,06
16:18:10	2.010	54,05
16:18:11	600	54,13
16:22:31	3.060	54,25
16:50:31	418	54,24
16:50:31	10.182	54,25
17:00:21	2.192	54,05
	P. Cierre	54,05
	1.230.850	54,366
	Inm.	c/a: 54,37
11:12:02	4.522	54,99
11:15:34	300	54,58
11:15:34	113	54,57
11:15:34	916	54,50
11:15:34	3.674	54,43
11:15:34	919	54,39
11:15:34	300	53,11
11:15:34	2.478	53,10
11:16:12	3.100	54,40
11:16:12	20	54,36
11:16:12	606	54,33
11:16:12	2.804	53,10
11:16:12	1.886	53,01
11:16:12	2.950	52,01
11:16:12	2.000	52,00
11:33:11	660	54,45
11:33:12	60	54,46
11:33:12	275	54,50
11:33:12	200	54,68
11:33:12	45	54,70
11:33:12	250	54,98
11:34:07	20	54,67
11:37:18	28	54,61
11:41:10	655	54,56
11:41:44	249	54,70
11:43:47	400	54,72
11:44:20	30	54,58
11:45:26	8	54,62
11:45:26	27	54,61
11:46:31	660	54,62
11:47:07	675	54,61
11:48:03	40	54,56
11:49:20	300	54,71
11:51:14	233	54,60
11:51:14	25	54,57
11:51:14	293	54,59
11:51:14	630	54,56
12:12:50	913	54,57
12:12:50	160	54,56
12:14:26	5	54,57
12:14:37	580	54,60
12:14:37	1.001	54,61
12:16:30	2.910	54,56
12:22:45	19	54,68
12:25:09	44	54,57
12:31:01	12.407	54,56
12:42:20	361	54,55
12:43:16	1.000	54,60
12:57:51	107	54,38
13:03:03	42	54,51
13:21:57	1.839	54,31
13:21:57	1.843	54,25
13:21:57	5.472	53,65
13:26:57	657	54,31
13:41:26	37	54,07
13:41:26	428	54,06
13:41:26	428	54,05
13:41:26	60	54,03
13:41:26	600	53,73
13:41:26	7.000	53,72
13:41:26	2.206	53,70
13:41:26	1.800	53,65
13:41:26	417	53,64
13:48:21	366	54,34
13:48:36	62	54,33
13:56:32	1.335	54,42
13:56:32	605	54,46
14:13:41	41	54,26
14:20:49	32	54,30
14:28:39	93	54,32
14:28:39	127	54,36
14:28:40	353	54,35
14:38:37	74	54,28

14:38:37	998	54,31
14:39:35	382	54,32
14:45:42	1.529	54,25
14:48:54	600	54,26
14:48:55	3.682	54,25
14:50:40	24.234	54,31
14:55:25	2.708	54,35
14:57:31	3.700	54,17
14:57:31	8.078	54,15
15:02:20	156	54,00
15:05:54	50	54,07
15:12:58	431	54,21
15:12:58	559	54,15
15:17:17	115	54,27
15:29:05	100	54,07
15:29:09	12.088	54,32
15:31:30	62.055	54,45
16:00:03	158	54,48
16:00:03	142	54,50
16:00:05	79	54,04
	P. Cierre	54,04
	199.619	54,239

	GD38X	
	Inm.	c/a: 65.031,00
12:37:27	556.669	65.694,348
	P. Cierre	65.694,348
	556.669	65.694,348

	GD38Y	
	Inm.	c/a: 54,235
16:20:45	1.862.058	54,429
	P. Cierre	54,429
	1.862.058	54,429

	GD38Z	
	Inm.	c/a: 53,00
12:37:34	556.669	53,892
16:21:17	1.862.058	53,704
	P. Cierre	53,704
	2.418.727	53,747

	GD41	
	24hs.	c/a: 56.600,00
11:03:49	182	57.040,00
11:05:56	918	57.050,00
11:06:09	486	57.080,00
11:06:28	96	57.190,00
11:07:59	105	57.180,00
11:08:26	8	57.050,00
11:08:39	743	57.190,00
11:10:08	4.430	57.080,00
11:13:31	1.000	57.050,00
11:13:42	160	57.080,00
11:14:36	36	57.050,00
11:16:10	692	57.160,00
11:16:14	1	57.020,00
11:16:14	94	57.170,00
11:16:20	2.001	57.160,00
11:17:20	86	57.060,00
11:17:20	244	57.020,00
11:18:16	1	57.030,00
11:18:16	10.000	57.150,00
11:18:18	2.118	57.030,00
11:21:44	6.820	57.130,00
11:23:03	900	57.100,00
11:23:05	2.956	57.060,00
11:24:01	900	57.080,00
11:24:01	100	57.100,00
11:24:18	893	57.110,00
11:24:20	86	57.030,00
11:24:22	1	57.020,00
11:24:24	118	57.010,00
11:24:26	8.731	57.000,00
11:25:32	100	56.800,00
11:25:37	1.115	57.000,00
11:25:54	2	56.770,00
11:26:03	877	56.990,00
11:26:04	2.110	57.000,00
11:26:04	10	56.990,00
11:26:04	39	57.000,00
11:26:06	2.048	56.990,00
11:26:34	1.470	56.700,00
11:26:36	530	56.600,00
11:26:38	720	56.200,00
11:26:58	220	56.600,00
11:27:47	100	56.310,00
11:28:00	33	56.700,00
11:28:11	461	56.780,00
11:28:15	210	56.990,00
11:28:26	150.299	57.000,00
11:29:02	5.040	56.990,00
11:29:08	22.781	57.000,00
11:30:26	12	56.820,00
11:30:51	16.187	57.000,00
11:34:22	694	56.820,00
11:34:41	100	56.990,00
11:34:51	2	56.820,00
11:35:13	600	56.990,00
11:35:43	31.450	57.000,00
11:37:19	1.000	56.990,00
11:37:31	19.948	57.000,00
11:38:51	2	57.010,00
11:39:18	5.000	57.180,00
11:39:57	1	57.130,00
11:41:04	3.431	57.010,00
11:42:47	1.246	57.100,00
11:45:37	1.221	57.000,00
11:46:41	1	57.080,00
11:46:47	2.560	57.010,00
11:48:08	4	57.070,00
11:48:15	11	57.080,00
11:49:04	100	57.010,00
11:49:16	15.757	57.000,00
11:49:44	1.319	57.040,00
11:51:15	5.812	56.990,00
11:52:20	400	57.040,00
11:52:45	2.171	56.990,00
11:52:55	363	57.040,00
11:53:14	66	56.990,00
11:53:42	2	57.040,00
11:54:56	19.592	56.990,00
11:57:53	2.925	56.900,00
11:58:32	256	56.890,00
11:59:26	1.194	56.820,00

VOLVER AL INICIO

11:59:39	6.253	56.810,00
12:04:47	232.351	56.820,00
12:12:30	3.800	56.890,00
12:12:30	16.852	56.900,00
12:13:30	66	56.880,00
12:22:42	542	56.500,00
12:22:42	26	56.490,00
12:22:42	642	56.500,00
12:22:49	50	56.800,00
12:23:57	100	56.780,00
12:24:42	102	56.510,00
12:24:43	77.170	56.780,00
12:26:55	15.000	56.770,00
12:27:19	100.757	56.780,00
12:27:37	100	56.770,00
12:27:51	1.000	56.780,00
12:28:00	36	56.600,00
12:28:38	3.039	56.780,00
12:28:44	2.384	56.740,00
12:29:18	10.000	56.780,00
12:29:24	2	56.730,00
12:29:39	100	56.780,00
12:29:46	8	56.730,00
12:29:46	10	56.680,00
12:29:46	182	56.610,00
12:31:28	37	56.780,00
12:33:26	57.000	56.700,00
12:34:42	10.994	56.780,00
12:34:42	2.200	56.770,00
12:34:43	21.028	56.780,00
12:34:53	66	56.620,00
12:37:28	118.970	56.780,00
12:41:57	16	56.700,00
12:42:47	130.645	56.780,00
12:45:30	10	56.800,00
12:45:30	118	57.000,00
12:50:26	2.998	56.990,00
12:51:39	143.713	57.000,00
12:52:51	353	56.850,00
12:52:51	2.708	56.750,00
12:53:57	47	57.010,00
12:54:48	2.693	57.100,00
12:55:33	300	57.180,00
12:55:51	5.967	57.100,00
12:56:10	1.254	57.020,00
12:56:10	2.602	57.010,00
12:56:35	1.100	57.020,00
12:56:35	220	57.010,00
12:56:35	904	57.000,00
12:56:51	4.882	57.100,00
12:58:44	12.184	57.000,00
12:58:47	350	57.100,00
12:59:06	1.980	57.040,00
12:59:14	6.982	57.050,00
13:01:47	159	56.980,00
13:03:11	1.000	56.970,00
13:03:33	22.727	56.770,00
13:04:05	200	56.760,00
13:04:05	700	56.740,00
13:04:05	1.100	56.620,00
13:04:22	706	56.950,00
13:06:47	103.286	56.890,00
13:08:01	2.800	56.880,00
13:11:09	15	56.870,00
13:18:00	1.017	56.880,00
13:19:24	1.368	56.730,00
13:20:07	789	56.760,00
13:20:10	81	56.690,00
13:20:26	978	56.760,00
13:21:11	519	56.860,00
13:21:34	1	56.880,00
13:22:19	3.281	56.860,00
13:23:49	57	56.870,00
13:23:49	3.443	56.880,00
13:26:30	2.357	56.770,00
13:28:18	2.267	56.800,00
13:30:40	748	56.680,00
13:32:13	1.730	56.800,00
13:33:50	27	56.680,00
13:38:04	701	56.840,00
13:38:30	1.334	56.690,00
13:38:30	47	56.730,00
13:38:34	20	56.700,00
13:39:42	10	56.830,00
13:41:50	2.022	56.820,00
13:52:23	1.000	56.720,00
13:52:24	1.165	56.710,00
13:53:06	45	56.750,00
13:53:26	50.000	56.720,00
13:55:11	1	56.700,00
13:55:29	2	56.690,00
13:56:44	351	56.680,00
13:57:33	1.259	56.550,00
13:58:17	20.000	56.720,00
13:59:31	54	56.580,00
14:02:44	5.300	56.720,00
14:06:57	230	56.700,00
14:07:46	299	56.720,00
14:10:02	10	56.650,00
14:12:21	24	56.700,00
14:14:02	406	56.590,00
14:15:02	543	56.580,00
14:16:59	716	56.700,00
14:18:09	2.315	56.630,00
14:18:14	18.998	56.610,00
14:20:41	35	56.640,00
14:21:09	200	56.700,00
14:21:35	3.035	56.610,00
14:21:35	20.000	56.600,00
14:21:36	1.811	56.540,00
14:21:36	220	56.510,00
14:21:36	100	55.720,00
14:21:36	408	55.700,00
14:21:36	2.847	56.540,00
14:22:35	4.385	56.500,00
14:22:36	15.263	56.450,00
14:22:52	3.402	56.490,00
14:23:05	9.060	56.500,00
14:23:47	100	56.440,00
14:24:07	2.132	56.500,00
14:25:19	10	56.440,00
14:25:23	10	56.450,00
14:25:24	1.980	56.440,00
14:25:36	2.037	56.470,00
14:26:14	22.474	56.450,00
14:27:34	100	56.320,00
14:28:47	392	56.450,00
14:30:37	20	56.440,00
14:30:50	24.282	56.330,00
14:32:18	564	56.440,00
14:37:25	10	56.490,00
14:42:43	2	56.420,00
14:44:59	3.005	56.590,00
14:45:50	2.315	56.570,00
14:47:46	28.755	56.590,00
14:48:25	87.733	56.580,00
14:48:46	2.953	56.570,00
14:53:07	200	56.510,00
15:00:37	30.200	56.560,00
15:01:23	67.551	56.570,00
15:03:38	388.965	56.580,00
15:03:40	100	56.690,00
15:05:36	4.669	56.700,00
15:09:49	1.500	56.680,00
15:12:33	2.000	56.670,00
15:12:54	2.200	56.660,00
15:12:54	1.242	56.680,00
15:12:54	1.758	56.700,00
15:13:07	30.733	56.650,00
15:17:17	2.733	56.700,00
15:17:17	100	56.670,00
15:17:17	7.811	56.760,00
15:17:19	2.759	56.860,00
15:17:20	392	56.600,00
15:17:34	8.809	56.760,00
15:18:03	6.321	56.880,00
15:18:20	437	56.600,00
15:19:34	2.200	56.750,00
15:19:55	5.239	56.760,00
15:19:55	3.570	56.870,00
15:19:55	3.209	56.760,00
15:20:20	8.438	56.650,00
15:20:20	2.200	56.660,00
15:20:26	18.656	56.650,00
15:20:27	8.809	56.760,00
15:21:04	2.200	56.870,00
15:21:04	11.130	56.880,00
15:21:42	51.344	56.700,00
15:21:46	1.531	56.760,00
15:22:00	52.531	56.680,00
15:22:24	29.160	56.700,00
15:22:30	11.488	56.800,00
15:22:39	10.000	56.700,00
15:22:39	2.200	56.710,00
15:22:39	1.060	56.700,00
15:22:39	100	56.710,00
15:22:42	8.296	56.700,00
15:23:27	220	56.710,00
15:23:52	100	56.700,00
15:24:22	63.822	56.800,00
15:25:24	182.769	56.880,00
15:25:24	246.536	56.890,00
15:26:47	94.085	56.900,00
15:31:25	24.955	56.800,00
15:32:04	527.750	56.750,00
15:32:37	100	56.600,00
15:33:04	6.233	56.800,00
15:33:56	21.000	56.750,00
15:37:10	1.000	56.610,00
15:37:43	204	56.750,00
15:38:29	1.000	56.740,00
15:40:05	11.716	56.750,00
15:42:50	1.719	56.740,00
15:43:06	891	56.700,00
15:45:44	1.000	56.740,00
15:47:39	199	56.750,00
15:48:19	100	56.740,00
15:48:20	4.081	56.750,00
15:49:42	2.500	56.710,00
15:49:42	22.175	56.700,00
15:51:00	25.152	56.690,00
15:53:22	6.596	56.700,00
15:59:23	500.000	56.600,00
16:02:58	51	56.690,00
16:03:18	105.777	56.600,00
16:07:37	2.261	56.690,00
16:08:24	4.500	56.700,00
16:09:04	12	56.690,00
16:10:17	117.095	56.700,00
16:15:33	2.727	56.690,00
16:15:33	42.338	56.610,00
16:15:33	138.626	56.600,00
16:16:47	100	56.540,00
16:17:09	262	56.690,00
16:25:27	455.818	56.600,00
16:31:06	908	56.590,00
16:31:45	2.200	56.540,00
16:34:04	15.273	56.580,00
16:36:41	17.338	56.590,00
16:41:17	10.004	56.560,00
16:44:13	11.104	56.540,00
16:45:55	4	56.530,00
16:48:09	381	56.590,00
16:53:32	135	56.530,00
16:56:15	14.295	56.590,00
16:56:19	16.000	56.600,00
17:00:15	30.000	56.480,00
	P. Cierre	56.480,00
	5.379.192	56.731,084
	Inm.	c/a: 56.900,00
11:08:21	274	57.110,00
11:10:48	654	57.030,00
11:16:10	162	57.110,00
11:16:16	44	57.030,00
11:16:20	333	57.110,00
11:16:20	104	57.140,00
11:17:20	8.737	57.030,00
11:23:03	140	57.020,00
11:23:03	900	57.010,00
11:23:03	1.597	57.000,00
11:24:18	199	56.980,00
11:24:18	2.082	57.000,00
11:24:18	100	56.990,00
11:24:24	40	56.950,00
11:24:24	60	56.940,00
11:25:07	61	56.930,00
11:26:04	10	56.920,00
11:26:04	469	56.930,00
11:26:06	414	56.940,00
11:26:22	14	56.700,00
11:26:22	410	56.650,00
11:26:34	1.470	56.630,00
11:26:34	100	56.620,00
11:26:34	1.290	56.610,00
11:26:36	400	56.550,00
11:26:36	440	56.540,00
11:26:58	220	56.550,00
11:27:02	1.548	56.600,00
11:28:00	33	56.630,00
11:28:15	100	56.740,00
11:28:16	40	56.940,00
11:29:02	40	56.910,00
11:30:51	1.053	56.950,00
11:41:04	2.431	56.940,00
11:42:47	44	56.970,00
11:45:35	3.666	57.000,00
11:46:35	1.090	56.940,00
11:49:16	15.757	56.930,00
11:52:45	2.057	56.920,00
11:53:54	50	56.950,00
11:58:49	44	56.840,00
11:59:26	50	56.770,00
11:59:39	244	56.760,00
11:59:39	40	56.730,00
12:03:34	5.783	56.760,00
12:03:34	100	56.770,00
12:03:34	2	56.960,00
12:03:34	2.924	57.000,00
12:22:42	542	56.430,00
12:22:42	100	56.420,00
12:22:42	568	56.410,00
12:22:42	621	56.450,00
12:22:42	100	56.460,00
12:22:44	52	56.800,00
12:22:49	50	56.780,00
12:23:55	440	56.710,00
12:24:43	35.142	56.730,00
12:26:55	15.000	56.720,00
12:27:20	7.617	56.730,00
12:27:31	178	56.800,00
12:27:31	6.510	57.000,00
12:27:31	1.000	57.100,00
12:27:31	4.936	57.140,00
12:27:31	1.000	57.200,00
12:27:31	2.000	57.300,00
12:27:31	1.000	57.400,00
12:27:31	1.000	57.500,00
12:27:31	2.000	57.800,00
12:27:31	100	57.890,00
12:27:31	2.000	57.990,00
12:27:31	4.000	58.500,00
12:27:31	987	58.590,00
12:28:38	27	56.900,00
12:29:39	100	56.740,00
12:32:18	2.839	56.680,00
12:38:08	60	57.210,00
12:38:16	2.000	57.000,00
12:51:36	2.168	56.940,00
12:51:39	143.753	56.950,00
12:54:48	10	57.050,00
12:55:33	300	57.130,00
12:56:09	1.990	57.050,00
12:56:09	1.942	57.030,00
12:56:09	44	57.020,00
12:56:51	4.882	57.050,00
12:58:04	69.112	57.040,00
12:58:47	350	57.050,00
12:59:06	1.980	56.990,00
12:59:14	6.982	57.000,00
13:01:47	159	56.930,00
13:03:33	802	56.720,00
13:04:25	150	56.890,00
13:05:26	50	56.840,00
13:08:22	3	56.800,00
13:08:22	97	56.640,00
13:10:39	193	56.750,00
13:19:24	19	56.660,00
13:19:24	255	56.650,00
13:19:24	219	56.640,00
13:19:24	40	56.630,00
13:19:24	1.767	56.570,00
13:19:24	1.083	56.500,00
13:19:24	299	56.010,00
13:19:24	1.750	56.000,00
13:19:24	2.000	55.900,00
13:19:24	143	55.700,00
13:19:24	144	55.550,00
13:19:24	2.000	55.500,00
13:19:24	164	55.400,00
13:21:11	40	56.790,00
13:25:11	400	56.810,00
13:25:11	2.600	56.820,00
13:26:30	2.219	56.700,00
13:26:30	540	56.690,00
13:26:30	1.343	56.680,00
13:26:30	3.057	55.600,00
13:26:30	172	55.550,00
13:26:30	8.644	55.500,00
13:26:30	19	56.700,00
13:28:18	2.186	56.750,00
13:38:30	57	56.650,00
13:40:04	160	56.770,00
13:59:31	174	56.510,00
14:04:14	40	56.660,00
14:06:57	230	56.630,00
14:14:02	133	56.520,00
14:21:36	43	56.530,00
14:21:36	40	56.500,00
14:23:07	5.977	56.400,00
14:27:34	176	56.240,00
14:27:34	100	56.270,00
14:27:34	22	56.280,00
14:30:50	100	56.320,00
14:30:50	2.555	56.280,00
14:34:03	142	56.390,00
14:37:25	10	56.440,00
14:47:46	176	56.530,00
14:47:46	3.756	56.540,00
14:47:46	365	56.660,00
14:47:48	5.000	56.990,00
14:47:49	1.902	57.000,00
14:47:49	40	56.990,00
14:47:50	4.960	56.540,00
14:47:50	87	56.990,00
14:47:50	1.063	57.000,00
14:47:50	3.890	56.540,00
14:47:52	1.070	56.990,00
14:47:52	8.930	56.540,00
14:48:25	57.733	56.530,00
14:50:14	1.460	56.520,00
15:03:40	100	56.530,00
15:17:17	100	56.620,00
15:17:17	100	56.630,00
15:17:17	2.733	56.650,00
15:17:17	1.761	56.710,00
15:17:17	68	56.720,00
15:17:17	133	57.080,00
15:17:18	8.809	56.710,00
15:17:20	400	56.530,00
15:17:34	8.809	56.710,00
15:18:03	6.321	56.830,00
15:19:34	2.200	56.700,00
15:19:55	21.141	56.710,00
15:21:04	2.200	56.820,00
15:21:04	4.801	56.830,00
15:21:46	1.531	56.710,00
15:22:39	100	56.720,00
15:23:27	220	56.660,00
15:31:25	100	56.810,00
15:32:10	400	56.700,00
15:48:19	100	56.690,00
15:48:19	201	56.700,00
15:51:41	131	56.640,00
15:53:23	4.360	56.650,00
16:00:26	15	56.550,00
16:04:31	88	56.630,00
16:07:37	112	56.620,00
16:12:44	2.605	56.650,00
16:15:33	100	56.610,00
16:17:09	100	56.640,00
16:17:24	22	56.650,00
16:17:24	407	56.660,00
16:19:03	140	56.640,00
	P. Cierre	56.640,00
	586.658	56.817,988

	GD41C	
	24hs.	c/a: 42,913
11:16:14	692	46,894
11:26:38	681	46,106
11:28:15	10	46,534
	P. Cierre	46,534
	1.383	46,503
	Inm.	c/a: 39,50
11:26:22	10	46,489
11:26:38	100	46,123
	P. Cierre	46,123
	110	46,156

	GD41D	
	24hs.	c/a: 47,09
11:00:11	556	47,09
11:13:20	2.105	47,489
11:18:18	38	47,421
11:18:18	600	47,42
11:18:18	2.118	47,205
11:18:18	66	47,09
11:26:03	1.200	47,386
11:26:03	2.110	47,387
11:26:03	3.132	47,40
11:26:03	158	47,489
11:26:03	1.000	47,49
11:26:03	1.000	47,50
11:26:03	2.805	47,55
11:26:03	10	47,704
11:26:03	887	47,739
11:26:03	877	47,934
11:26:03	2.582	48,00
11:26:03	1.000	48,20
11:26:03	5.459	48,80
11:26:03	300	49,00
11:26:12	222	47,553
11:26:38	1.188	47,09
11:45:35	19	47,328
11:47:03	2.750	47,229
11:57:52	19	47,213
12:01:11	1	47,177
12:03:39	713	47,299
12:03:39	520	47,30
12:03:39	500	47,326
12:03:39	612	47,328
12:22:42	21	47,00
12:23:47	1.000	46,892
12:26:14	42.028	47,20
12:26:21	23	46,887
12:27:19	1.969	47,299
12:27:19	98.031	47,30
12:28:38	1.357	47,326
12:28:38	1.175	47,327
12:28:38	69	47,328
12:28:38	423	47,329
12:28:38	370	47,33
12:28:38	1.060	47,377
12:28:38	300	47,38
12:28:38	1.203	47,427
12:28:38	1.203	47,475
12:28:38	1.254	47,50
12:28:38	633	47,239
12:34:42	100.000	47,30
12:34:43	400	47,168
12:40:16	100.000	47,30
12:42:47	2.078	47,459
12:52:42	829	47,065
12:56:09	720	47,225
12:56:09	4.448	47,224
12:56:10	2.224	47,215
12:56:10	1.632	47,226
12:56:11	85	47,25
12:56:47	2.224	47,30
13:03:36	2.224	47,05
13:06:47	103.286	47,20
13:10:49	2.363	47,05
13:17:23	2.000	47,06
13:17:23	8.993	47,05
13:19:24	600	47,051
13:19:24	749	47,05
13:20:07	789	47,199
13:20:07	5.211	47,20
13:21:16	1.954	47,10
13:26:02	92.784	47,05
13:28:18	2.439	47,10
13:30:40	2.592	47,05
13:32:13	1.730	47,099
13:32:13	19.270	47,10
13:33:50	27	47,05
13:37:11	1.273	47,10
13:38:30	470	47,05
13:44:29	5.087	47,10
13:46:39	43.898	47,05
13:52:12	5.342	47,00
14:10:02	432	46,949
14:18:09	21.687	46,90
14:21:36	728	46,863
14:21:36	1.000	46,862
14:21:36	2.297	46,86
14:22:35	432	46,861
14:22:36	3.953	46,86
14:22:36	25.536	46,85
14:24:07	2.132	46,893
14:24:07	2.868	46,90
14:25:19	24.464	46,85
14:53:07	200	46,80
14:56:14	435	46,86
14:56:14	1.200	46,898
14:56:14	19.732	46,90
15:01:23	338	46,879
15:01:23	6.000	46,88
15:01:23	5.713	46,90
15:01:23	10.781	46,95
15:03:40	345.321	46,90
15:26:38	44.658	47,00
15:26:38	1.000	47,04
15:40:04	10.624	47,061
15:53:22	8.508	47,012
15:53:22	1.070	47,199
15:53:22	29	47,28
15:53:22	7.196	47,30
15:53:22	1.057	46,765
15:54:07	4.500	46,70
15:54:07	263	46,651
15:54:07	715	46,65
16:03:27	9.000	46,79
16:33:58	1	46,881
16:36:41	1.199	46,876
16:36:41	6.236	46,877
16:41:58	107	46,652
16:43:32	1	47,14
16:43:43	2	46,653
16:48:08	380	47,149
	P. Cierre	47,149
	1.275.904	47,087
	Inm.	c/a: 47,00
11:10:48	44	47,428
11:10:48	40	47,427
11:13:21	260	47,405
11:13:42	360	47,44
11:21:16	2.000	47,296
11:26:04	10	47,504
11:26:04	400	47,688
11:26:04	477	47,689
11:26:12	222	47,688
11:26:12	406	47,689
11:26:36	400	47,075
11:26:36	33	47,074
11:26:48	407	47,04
11:41:04	1.676	47,30
11:41:10	755	47,203
11:46:35	440	47,30
11:47:03	800	47,20
11:47:03	550	47,18
11:47:03	750	47,179
11:49:04	17.914	47,30
12:01:11	1	47,134
12:19:15	889	47,20
12:23:55	50	47,201
12:23:56	9.681	47,20
12:27:20	1.057	47,25
12:27:20	4.300	47,253
12:27:20	1.057	47,25
12:28:38	400	47,326
12:28:38	660	47,327
12:34:43	400	47,253
12:52:42	829	47,129
12:56:09	13.000	47,20
13:03:33	277	47,129
13:03:33	85	47,127
13:28:18	2.839	47,212
13:28:18	40	47,213
13:28:18	2.161	47,30
13:36:08	400	47,021
13:36:08	706	47,02
13:40:04	68	47,344
13:40:04	40	47,392
13:40:04	92	47,467
14:14:01	6.207	46,833
14:30:50	100	46,832
14:32:50	209	47,131
14:47:46	12	47,124
14:47:46	29.702	47,18
14:47:50	1.070	47,275
14:47:52	76.263	47,18
15:17:17	33.354	47,149
15:18:59	29.212	47,15
15:50:52	50	46,724
15:51:53	106	47,15
15:53:22	4.503	47,149
16:15:51	1.000	46,81
16:17:08	149	47,147
	P. Cierre	47,147
	248.913	47,181

	GD41X	
	24hs.	c/a: 56.700,00
12:26:01	1.300.000	57.053,096
	P. Cierre	57.053,096
	1.300.000	57.053,096
	Inm.	c/a: 56.567,262
12:25:45	1.300.000	57.000,00
14:06:54	638.624	57.357,696
14:07:29	638.624	56.700,00
15:36:46	531.915	56.776,00

VOLVER AL INICIO

15:55:41	531.915	56.682,00
	P. Cierre	56.682,00
	3.641.078	56.930,94

GD41Y

	Inm.	c/a: 46,866
14:07:47	638.624	46,976
15:55:48	531.915	47,00
	P. Cierre	47,00
	1.170.539	46,987

GD41Z

	Inm.	c/a: 46,292
14:06:56	638.624	46,976
	P. Cierre	46,976
	638.624	46,976

GD46

	24hs.	c/a: 62.000,00
11:03:26	6	62.480,00
11:06:57	294	62.390,00
11:06:57	860	62.400,00
11:06:59	56	62.490,00
11:07:19	1	62.400,00
11:07:29	3	62.490,00
11:07:51	100	62.500,00
11:07:51	7.643	62.750,00
11:10:15	19	62.890,00
11:12:23	369	62.510,00
11:14:49	209	62.860,00
11:14:49	260	62.880,00
11:14:49	1.981	62.890,00
11:14:49	10.532	62.900,00
11:23:44	121	62.980,00
11:25:48	1.705	62.900,00
11:30:04	343	62.980,00
11:30:04	1.000	62.990,00
11:30:04	7	63.000,00
11:32:53	103	62.900,00
11:32:55	220	62.910,00
11:33:22	77	62.900,00
11:34:34	125	62.910,00
11:37:46	3.248	63.000,00
11:38:19	2.444	63.010,00
11:38:22	363	63.200,00
11:38:58	1.902	63.190,00
11:42:46	100	63.200,00
11:42:56	601	63.000,00
11:42:56	1.169	62.990,00
11:43:39	789	62.960,00
11:47:21	1.328	62.950,00
11:51:54	660	63.030,00
11:51:55	182	63.040,00
11:52:25	195	62.960,00
11:52:36	27	63.050,00
11:53:02	1.421	62.950,00
12:05:14	218	62.970,00
12:09:49	5.665	62.950,00
12:12:34	8	63.000,00
12:13:11	340	62.950,00
12:15:44	470	63.000,00
12:17:47	169	63.040,00
12:21:45	2.974	62.950,00
12:26:17	1.900	63.030,00
12:27:40	346	63.020,00
12:28:38	831	63.040,00
12:28:38	973	63.050,00
12:28:38	2	63.080,00
12:28:38	1.150	63.090,00
12:29:21	1.356	63.100,00
12:34:52	180	63.090,00
12:34:57	72	63.100,00
12:40:39	5.000	63.090,00
12:40:39	6.129	63.100,00
12:41:17	560	63.110,00
12:41:39	4.474	63.100,00
12:42:10	1.400	63.120,00
12:42:10	10.600	63.110,00
12:47:02	1.759	63.150,00
12:53:28	1.767	63.110,00
12:56:28	37	63.100,00
12:58:06	1.588	63.150,00
12:59:50	1	63.130,00
13:00:38	109	63.120,00
13:01:02	9.316	63.100,00
13:02:20	283	63.110,00
13:02:33	998	63.100,00
13:10:00	20	63.090,00
13:11:31	8.992	63.000,00
13:23:00	1.874	63.100,00
13:24:13	332	63.000,00
13:27:40	786	63.100,00
13:30:01	1.500	63.000,00
13:34:21	674	63.010,00
13:34:35	700	63.090,00
13:34:35	6.007	63.100,00
13:42:16	5.018	63.110,00
13:48:32	125	63.150,00
13:48:47	700	63.110,00
13:49:36	13.923	63.150,00
13:50:42	10	63.200,00
13:50:42	20.697	63.150,00
14:02:05	25.686	63.200,00
14:07:20	1.045	63.250,00
14:12:02	4	63.260,00
14:14:32	3	63.500,00
14:18:02	1.900	63.270,00
14:21:42	921	63.260,00
14:23:09	79	63.270,00
14:24:17	3.481	63.250,00
14:28:58	1.900	63.360,00
14:29:35	1.780	63.370,00
14:30:07	3.944	63.360,00
14:30:48	100	63.370,00
14:30:54	124	63.360,00
14:30:59	3.421	63.370,00
14:47:49	15	63.440,00
14:49:13	4.166	63.370,00
14:49:50	100	63.440,00
14:49:59	1.202	63.370,00
14:54:55	1.000	63.420,00
14:54:55	6.677	63.430,00
14:55:51	313	63.440,00
14:56:12	383	63.430,00
14:57:03	270	63.440,00
14:58:10	31.472	63.430,00
15:00:26	193	63.450,00
15:02:18	5.974	63.430,00
15:03:10	314	63.450,00
15:04:28	9.774	63.430,00
15:06:44	1.469	63.450,00
15:06:51	4.798	63.430,00
15:12:09	4.300	63.440,00
15:13:38	15.308	63.450,00
15:26:21	12.700	63.430,00
15:30:40	10	63.460,00
15:35:30	5.587	63.430,00
15:42:07	1.571	63.450,00
15:45:02	1.618	63.430,00
15:48:03	246	63.440,00
15:49:28	3.141	63.430,00
15:55:44	54	63.440,00
15:55:44	8.797	63.450,00
15:56:46	1.093	63.430,00
15:56:46	226	63.370,00
15:56:46	1.844	63.360,00
16:00:05	7	63.110,00
16:00:05	17	62.950,00
16:00:05	60	62.700,00
16:00:05	886	62.610,00
16:00:30	319	63.270,00
16:46:40	1.102	63.150,00
16:49:17	1.596	62.710,00
	P. Cierre	62.710,00
	334.988	63.214,151

	Inm.	c/a: 61.780,00
11:06:57	100	62.320,00
11:07:51	20	62.450,00
11:16:03	3.099	62.820,00
11:32:55	367	62.830,00
11:37:46	100	62.900,00
11:42:16	124	62.880,00
12:13:11	386	62.870,00
12:24:09	46	62.890,00
12:26:17	2.044	62.980,00
12:26:17	105	63.330,00
12:26:17	99	63.340,00
12:26:17	1.920	63.420,00
12:26:17	1.399	63.500,00
12:26:17	299	65.000,00
12:30:37	10	64.040,00
12:33:59	300	62.890,00
13:10:00	40	63.040,00
13:23:00	1.874	63.050,00
13:39:46	1.882	63.020,00
13:47:05	751	63.030,00
13:48:32	1	63.040,00
13:48:32	125	63.100,00
13:51:08	200	63.070,00
14:07:53	23	63.200,00
14:49:50	370	63.390,00
14:58:18	23.733	63.350,00
15:04:27	2	63.360,00
15:05:19	8.410	63.350,00
15:30:59	200	63.390,00
15:37:11	2.220	63.350,00
15:39:00	570	63.390,00
15:49:28	20	63.350,00
16:10:40	100	62.890,00
	P. Cierre	62.890,00
	50.939	63.274,532

GD46D

	24hs.	c/a: 51,40
11:08:04	1.000	51,90
11:08:40	1.399	52,00
11:12:23	269	51,38
11:20:48	1.375	52,00
11:22:01	2.000	52,40
11:29:48	600	52,00
11:31:09	500	52,20
11:31:09	634	52,30
11:43:38	29	51,36
12:05:03	118	52,20
12:09:48	160	52,27
12:09:51	2.366	52,28
12:09:52	3.239	52,29
12:25:39	744	52,28
12:25:41	1.250	52,29
12:41:10	500	52,25
12:41:34	4.534	52,28
12:41:53	5.500	52,29
12:42:36	4.181	52,30
12:53:27	444	51,68
13:00:57	283	52,28
13:01:06	4.878	52,29
13:11:31	169	51,67
13:11:31	3.823	51,66
13:15:06	1.622	52,29
13:37:59	989	52,28
13:46:37	9.515	52,27
13:50:35	4.011	52,28
13:54:22	6.350	52,29
13:55:32	19.204	52,30
14:04:32	10.000	52,35
14:12:02	4	52,40
14:24:12	5.000	52,36
14:29:54	3.944	52,40
14:30:54	124	52,45
14:32:17	1.000	52,40
14:33:59	1.230	52,45
14:39:47	796	52,41
14:40:36	4.183	52,45
14:56:15	500	52,44
14:58:06	472	52,45
14:59:56	3.972	52,30
15:02:45	774	52,45
15:04:28	2.181	52,48
15:06:51	3.086	52,31
15:07:47	1.000	52,48
15:09:54	200	52,45
15:11:38	50	52,00
15:12:30	3.800	52,45
15:14:12	2.951	52,48
15:22:27	530	52,49
15:26:27	5.000	52,48
15:28:41	3.169	52,49
15:49:52	2.629	52,50
16:25:29	446	52,40
16:26:11	1.220	51,75
	P. Cierre	51,75
	139.947	52,304

	Inm.	c/a: 50,84
11:19:58	10	52,49
11:19:58	1.814	52,50
11:19:58	842	53,99
12:11:49	451	52,49
12:11:49	118	52,50
12:13:10	360	51,72
12:21:49	26	51,32
12:26:31	2	52,29
12:28:46	34	52,31
12:33:59	300	51,29
13:39:40	1.882	52,20
13:47:04	501	52,21
14:58:12	23.733	52,45
15:04:27	2	51,51
15:05:12	7.710	52,45
15:09:00	4.222	52,48
	P. Cierre	52,48
	41.485	52,457

NDT25

	24hs.	c/a: 109.690,00
11:02:36	200	109.800,00
11:03:12	1.119	110.200,00
11:04:47	80	109.800,00
11:04:48	9	108.320,00
11:05:58	6	110.150,00
11:08:32	1	107.390,00
11:12:12	2	109.960,00
11:14:54	88	108.510,00
11:20:14	454	109.900,00
11:22:40	129	108.510,00
11:26:36	2.096	109.900,00
11:40:28	110	109.880,00
11:46:18	2.200	109.400,00
11:50:17	2.500	109.300,00
11:54:44	5	109.870,00
11:57:41	909	109.900,00
12:05:36	729	109.890,00
12:07:15	324	109.900,00
12:07:53	4	109.400,00
12:08:10	191	109.900,00
12:22:21	134	109.850,00
12:22:52	114	109.300,00
12:25:44	80	108.720,00
12:25:44	800	108.610,00
12:25:44	280	108.600,00
12:25:44	5	108.500,00
12:25:44	4	108.400,00
12:25:44	30	108.230,00
12:35:10	110	109.300,00
12:35:47	960	109.820,00
12:43:40	411	109.830,00
12:44:38	200	109.360,00
12:45:45	120	109.820,00
12:47:26	235	109.830,00
12:48:06	28	109.500,00
12:53:24	5	109.900,00
13:10:36	1.757	109.500,00
13:17:58	299	109.890,00
13:18:32	299	109.420,00
13:18:32	2.000	109.400,00
13:19:06	501	109.890,00
13:19:21	299	109.870,00
13:23:22	1.053	109.900,00
13:30:58	975	109.360,00
13:38:38	455	108.540,00
13:44:55	1	109.360,00
13:48:24	1	108.570,00
13:49:58	8.487	109.360,00
14:08:44	44	109.300,00
14:21:21	10	108.570,00
14:33:34	16	109.300,00
14:35:41	7	108.570,00
14:37:15	147	109.300,00
14:42:58	880	109.350,00
15:02:19	1	108.610,00
15:03:54	81	109.290,00
15:03:54	141	109.300,00
15:03:57	500	109.290,00
15:09:12	818	109.000,00
15:10:11	193	109.300,00
15:17:38	19	109.350,00
15:18:08	522	108.600,00
15:18:43	800	108.610,00
15:18:43	1.409	108.600,00
15:19:09	1	108.570,00
15:19:09	300	108.550,00
15:19:09	1.216	108.500,00
15:19:26	800	108.400,00
15:21:17	880	109.330,00
15:35:41	90	109.290,00
15:35:41	107	109.340,00
15:48:00	716	109.000,00
16:05:54	3.427	109.240,00
16:07:47	1.463	109.000,00
16:09:11	609	109.230,00
16:11:54	21.955	109.240,00
16:21:34	600	109.000,00
16:34:40	2.000	109.230,00
16:41:32	9.107	109.000,00
	P. Cierre	109.000,00
	79.658	109.262,80

	Inm.	c/a: 109.150,00
11:07:33	738	111.000,00
12:07:53	4	109.270,00
12:07:53	284	109.100,00
12:07:53	367	109.000,00
12:53:24	50	109.800,00
13:58:22	60.000	109.500,00
14:21:19	120	108.500,00
15:45:01	100	109.890,00
	P. Cierre	109.890,00
	61.663	109.512,049

NDT5D

	24hs.	c/a: 91,01
11:00:14	2.329	91,85
11:13:36	300	91,79
11:13:59	100	91,80
11:17:12	2.260	91,83
11:17:12	6.243	91,85
11:34:41	209	91,69
11:40:23	100	91,40
11:40:42	5.111	91,00
11:43:13	1.428	91,50
11:51:52	660	90,71
11:52:16	5.000	90,70
11:53:47	172	91,00
11:58:07	500	91,13
11:58:26	500	91,03
11:59:45	218	91,10
12:05:21	10	91,03
12:06:04	11.143	91,00
12:09:47	208	90,85
12:19:15	10	90,99
12:19:19	1.060	90,85
12:20:19	13.306	90,75
12:36:43	1.010	90,65
12:37:47	4.300	90,75
12:39:37	250	90,70
12:40:00	2.002	90,65
12:54:54	658	90,79
12:54:54	11.388	90,80
13:08:50	6.755	90,70
13:08:50	5.373	90,65
13:17:11	30.000	90,51
13:33:11	600	90,56
13:33:11	20	90,55
13:33:11	300	90,50
13:44:05	2.685	90,45
14:01:00	1.016	90,40
14:24:53	600	90,23
14:35:47	19.937	90,25
14:36:37	852	90,23
14:36:37	336	90,20
14:38:45	5.596	90,15
14:52:54	1.000	90,11
14:52:54	518	90,10
14:56:49	600	90,04
14:56:49	1.000	90,03
14:56:49	1.537	90,00
14:58:08	500	90,05
14:58:08	6.956	90,00
15:08:19	685	89,95
15:09:24	138	90,00
15:10:13	60	89,50
15:16:51	2.000	90,00
15:18:07	18.217	89,60
15:21:43	480	89,94
15:21:43	7.520	89,95
15:36:19	11.800	90,00
15:45:40	31.715	90,20
16:00:03	2.500	90,15
16:00:32	5.180	90,00
16:07:46	16.391	90,15
16:26:53	20.500	90,20
16:41:36	1.121	90,15
16:43:02	10.843	90,10
	P. Cierre	90,10
	284.407	90,386

	Inm.	c/a: 92,00
11:16:51	10.000	91,83
11:53:47	424	90,61
11:58:07	2.200	91,00
12:06:07	2.812	92,00
12:42:43	10.000	90,60
13:46:33	500	91,89
13:46:33	836	91,90
14:14:10	100	90,50
15:18:09	680	90,10
15:18:10	2.800	90,00
	P. Cierre	90,00
	30.352	91,154

PAP0

	24hs.	c/a: 15.200,00
11:00:07	600	15.205,00
16:35:53	1	15.210,00
	P. Cierre	15.210,00
	301	15.205,017

	Inm.	c/a: 15.300,00
14:52:05	1.177.730	15.500,00
	P. Cierre	15.500,00
	1.177.730	15.500,00

PARP

	24hs.	c/a: 15.600,00
11:00:17	500	15.180,00
11:00:18	2.000	15.160,00
11:00:18	5.121	15.155,00
11:00:18	2.200	15.150,00
11:00:21	450	15.135,00
11:00:21	500	15.130,00
11:00:21	200	15.110,00
11:07:16	31	15.135,00
11:15:14	350	15.195,00
11:22:13	2	15.205,00
11:27:33	1.283	15.775,00
11:27:33	209	15.780,00
11:33:37	326	15.745,00
11:33:37	861	15.780,00
11:51:09	1	15.750,00
12:06:00	9.554	15.720,00
12:21:15	2.789	15.365,00
12:22:37	25	15.595,00
12:24:03	1	15.360,00
12:30:02	5	15.590,00
12:34:52	241	15.380,00
12:45:22	5	15.495,00
12:48:18	241	15.490,00
12:48:18	1.425	15.495,00
12:48:18	3.495	15.500,00
12:48:18	900	15.700,00
12:48:18	1.439	15.720,00
12:59:45	7	15.505,00
13:04:39	95	15.725,00
13:56:33	1.073	15.505,00
13:56:33	5.728	15.500,00
14:04:50	1.705	15.695,00
14:10:47	450	15.700,00
14:41:07	10.318	15.725,00
15:36:27	633	15.700,00
15:36:58	9	15.565,00
15:37:52	10.653	15.700,00
15:42:25	40.443	15.725,00
15:55:29	103	15.700,00
16:07:11	200	15.625,00
16:07:40	7	15.615,00
16:07:40	500	15.610,00
16:07:40	8.049	15.605,00
16:12:31	300	15.625,00
16:13:54	435	15.700,00
16:14:15	3.000	15.720,00
16:17:49	1.327	15.725,00
16:23:22	1.000	15.730,00
16:30:34	900	15.775,00
16:30:34	4.676	15.780,00
16:42:26	250	15.730,00
16:43:38	8.206	15.725,00
16:48:19	2.108	15.780,00
16:50:18	1.527	15.790,00
17:00:13	22.812	15.780,00
	P. Cierre	15.780,00
	149.262	15.654,569

	Inm.	c/a: 15.390,00
11:02:34	255	15.965,00
11:02:34	404	16.300,00
13:59:25	16	15.815,00
	P. Cierre	15.815,00
	675	16.161,948

PARPD

	Inm.	c/a: 13,029
11:42:39	648.929	13,10
	P. Cierre	13,10
	648.929	13,10

PARPX

	24hs.	c/a: 15.000,00
16:03:12	5.000.000	15.500,00
	P. Cierre	15.500,00
	5.000.000	15.500,00

PBA25

	24hs.	c/a: 107,10
11:03:21	18.000	107,60
11:03:54	46.000	107,70
11:04:58	111.000	106,40
11:08:10	100.000	107,65
11:11:59	7.000	107,35
11:11:59	7.000	107,40
11:15:04	10.000	107,35
11:16:05	20.000	106,55
11:16:05	20.000	107,35
11:18:24	100.000	107,40
11:19:48	36.000	106,60
11:19:48	14.000	106,50
11:24:13	15.000	107,65
11:35:14	1.650.000	107,60
11:46:53	9.000	107,70
11:48:14	1.352.000	107,60
11:49:26	8.000	107,70
11:55:46	715.000	107,65
11:58:42	40.000	107,60
11:59:58	350.000	107,65
11:59:58	964.000	107,70
12:04:35	24.000	106,65
12:09:41	24.000	107,55
12:09:41	846.000	107,60
12:39:15	200.000	107,50
12:43:55	40.000	107,40
12:43:55	760.000	107,50
13:01:56	2.000	106,80
13:29:16	2.000	107,55
13:32:28	5.000	107,00
13:33:42	10.000	107,60
13:34:44	165.000	107,00
13:35:16	1.053.000	107,60
13:56:40	582.000	107,50
14:01:19	50.000	107,10
14:06:30	97.000	107,45
14:12:19	2.376.000	107,10
14:12:56	505.000	106,80
14:12:56	18.000	106,70
14:12:56	15.000	106,65
14:12:56	1.962.000	106,55
14:12:57	2.624.000	107,10
14:13:52	18.000	106,65
14:13:52	38.000	106,55
14:13:52	287.000	106,50
14:13:52	657.000	106,35
14:27:49	49.000	106,50
14:48:09	3.000	107,15
14:52:58	2.536.000	107,00
14:54:07	281.000	106,95
15:17:12	117.000	106,55
15:18:44	20.000	106,95
15:21:20	592.000	106,55
15:22:01	1.045.000	106,50
15:31:02	155.000	106,40
15:40:08	1.021.000	106,35
15:40:08	579.000	106,30
15:40:10	1.000	106,40
15:41:52	2.000	106,30
15:44:43	15.000	106,40
15:45:17	6.000	106,30
15:48:25	563.000	106,50
15:48:25	29.000	106,95
15:48:25	190.000	107,00
15:48:25	579.000	107,15
15:48:47	236.000	106,90
16:07:19	35.000	107,15
16:11:23	276.000	106,95
16:19:10	386.000	107,15
16:29:34	1.000.000	107,25
16:45:13	118.000	107,35
	P. Cierre	107,35
	27.786.000	107,081

	Inm.	c/a: 106,85
11:01:58	1.000	107,50
11:07:27	100.000	106,25
11:15:04	30.000	107,25
11:37:31	1.000	107,45
11:55:46	915.000	107,55
11:58:42	50.000	106,65

VOLVER AL INICIO

12:04:35	24.000	106,35
12:16:48	270.000	107,50
13:07:30	62.000	106,65
13:29:16	2.000	107,45
13:29:16	182.000	107,95
13:35:16	570.000	107,50
13:54:21	20.000	107,00
13:59:19	9.000	107,40
14:05:28	9.263.000	107,00
14:53:05	2.500.000	106,90
14:54:07	11.000	106,85
15:14:23	250.000	106,70
15:21:20	1.000	106,50
15:31:02	150.000	106,35
15:48:47	200.000	106,50
15:48:47	236.000	106,85
15:48:47	175.000	107,00
15:48:47	498.000	107,95
16:07:19	35.000	107,05
	P. Cierre	107,05
	15.555.000	107,057

PBA5X

	24hs.	c/a: 99,00
13:41:38	243.328.000	107,62
	P. Cierre	107,62
	243.328.000	107,62
	Inm.	c/a: 112,00
13:57:18	243.328.000	107,50
	P. Cierre	107,50
	243.328.000	107,50

PM29D

	24hs.	c/a: 66,00
11:04:25	1.000	65,60
11:19:33	1.000	65,65
11:40:25	5.000	65,70
11:41:26	1.000	65,55
12:45:51	3.000	65,70
12:51:51	5.000	65,30
12:55:38	2.000	65,63
13:04:23	2.000	65,60
13:41:15	6.000	65,11
13:50:52	1.000	65,10
13:54:51	1.000	65,11
13:58:51	15.000	65,00
14:33:59	1.000	64,50
14:35:14	26.000	65,00
14:55:47	1.000	64,00
14:55:47	4.000	63,00
15:24:55	9.000	64,00
15:44:45	3.000	64,90
16:05:18	1.000	64,00
16:26:16	2.000	64,50
16:53:19	1.000	64,90
	P. Cierre	64,90
	91.000	64,905

PMM29

	24hs.	c/a: 77.520,00
11:21:31	1.000	77.520,00
12:13:16	1.000	77.570,00
12:45:48	5.000	78.340,00
12:51:51	4.000	78.350,00
12:57:36	5.000	77.650,00
13:09:08	1.000	78.000,00
13:23:36	1.000	77.750,00
13:41:49	8.000	77.760,00
13:44:07	6.000	77.750,00
13:47:09	1.000	77.570,00
14:27:27	1.000	77.420,00
14:27:43	2.000	77.000,00
14:27:59	5.000	75.500,00
14:28:10	5.000	75.210,00
14:33:59	1.000	76.500,00
15:18:40	5.000	77.590,00
15:18:40	83.000	77.600,00
16:10:57	8.000	77.990,00
16:10:57	24.000	78.140,00
16:14:58	1.000	78.100,00
16:21:27	2.000	77.700,00
16:21:27	3.000	77.500,00
	P. Cierre	77.500,00
	173.000	77.606,012
	Inm.	c/a: 80.990,00
11:31:47	1.000	79.500,00
11:31:50	11.000	80.990,00
	P. Cierre	80.990,00
	12.000	80.865,833

PR17

	24hs.	c/a: 360,50
11:00:23	737.493	358,00
11:03:13	274	362,50
11:05:15	165	358,10
11:05:28	4	358,20
11:09:53	27.654	362,50
11:14:15	1	362,45
11:22:29	603.097	358,70
11:27:00	27.070	358,65
11:31:08	410.258	362,35
11:32:01	797.764	362,50
11:34:59	6.555	362,35
11:37:51	797.764	369,90
11:37:51	2.202.236	370,00
11:39:36	947.764	366,50
11:39:36	52.236	367,00
11:42:38	3.000.000	363,00
11:49:34	846.000	366,00
11:52:36	134	365,80
12:01:48	44.000	362,40
12:01:48	34.998	362,35
12:02:54	40.000	365,35
12:02:54	35.983	365,40
12:06:35	40.000	362,45
12:06:35	2.964.000	362,35
12:13:16	40.000	364,35
12:13:16	1.004.000	364,40
12:13:16	652.000	364,50
12:13:16	666.768	364,90
12:20:41	1	359,15
12:20:55	121	362,90
12:35:21	5.000	362,00
12:37:45	408	362,80
12:51:14	552.584	360,00
13:07:52	8	362,50
13:07:52	143.580	360,00
13:11:12	119.918	359,00
13:31:47	250	361,00
13:33:46	750	359,20
13:44:50	57	359,30
13:46:36	103	361,00
13:52:42	141	359,35
13:59:23	210.200	361,00
14:13:35	8	359,60
14:13:54	29.439	362,70
14:13:54	1.031.561	362,75
14:43:20	5.537	360,00
14:57:12	548.977	360,05
15:24:38	98.935	360,10
15:24:38	1.577.036	360,00
15:27:42	40.000	361,00
15:27:42	1.915.180	361,45
15:35:08	25.000	359,80
15:48:44	150.000	360,90
15:48:44	182.000	361,00
15:52:17	6.000	360,90
15:59:43	133.500	359,75
16:03:18	913.433	360,90
16:14:10	97.118	361,00
16:21:51	28.778	362,35
16:23:03	719.683	361,00
16:43:59	10.000	361,90
16:51:08	10.145	362,00
16:51:33	250.000	361,00
17:00:12	8.364	361,95
	P. Cierre	361,95
	24.787.851	363,142
	Inm.	c/a: 360,20
11:12:32	27.586	362,20
11:31:38	141.000	360,00
12:27:30	10	362,60
12:51:14	400.000	359,55
15:52:17	6.000	360,60
	P. Cierre	360,60
	574.596	359,799

PR17D

	24hs.	c/a: 0,318
12:19:50	50	0,308
12:20:01	50	0,317
13:49:17	48	0,326
	P. Cierre	0,326
	148	0,317

RN25C

	Inm.	c/a: 49,81
13:23:47	19.000	66,34
	P. Cierre	66,34
	19.000	66,34

RN25D

	Inm.	c/a: 52,31
13:31:40	22.000	67,67
13:32:57	60.000	67,00
	P. Cierre	67,00
	82.000	67,18

RND25

	Inm.	c/a: 12.245,87
13:06:05	29.000	81.600,00
	P. Cierre	81.600,00
	29.000	81.600,00

S11N4

	24hs.	c/a: 103,20
11:01:34	1.491	103,251
11:02:13	317.911	103,539
11:03:13	291	103,251
11:03:24	82.089	103,539
11:03:33	753.018	103,54
11:03:42	1.782	103,537
11:03:44	93.462	103,54
11:04:02	190.000	103,539
11:04:09	1.083.770	103,54
11:04:14	80.000	103,539
11:04:14	800.000	103,252
11:04:14	695.448	103,25
11:04:20	352.741	103,538
11:04:35	1	103,251
11:04:37	204.920	103,538
11:04:45	1.923	103,251
11:04:48	183.337	103,538
11:05:03	485	103,251
11:05:04	42.703	103,538
11:05:08	18.080	103,251
11:05:16	66.086	103,538
11:05:27	96	103,251
11:05:28	2.295	103,538
11:05:33	15	103,251
11:05:39	27.918	103,538
11:05:39	149.750	103,54
11:05:39	1.228.820	103,995
11:05:46	46	103,251
11:05:46	73.136	103,859
11:05:46	60.929	103,995
11:06:02	1.047	103,859
11:06:12	13.549	103,251
11:06:26	6.744.987	103,859
11:07:58	1.894.536	103,94
11:09:17	893.549	103,90
11:16:27	7.001	103,311
11:16:33	41.196	103,899
11:16:33	250.331	103,90
11:18:52	99.661	103,311
11:19:52	99.661	103,898
11:19:52	392.540	103,90
11:20:59	474	103,311
11:21:05	474	103,848
11:21:05	474	103,85
11:22:20	87.303	103,75
11:22:39	211.203	103,74
11:24:51	964	103,70
11:25:35	72	103,401
11:25:52	72	103,697
11:25:52	552.900	103,699
11:28:43	350.000	103,69
11:28:43	430.000	103,641
11:29:28	591.217	103,699
11:33:49	7.031	103,456
11:34:38	87.031	103,697
11:35:20	600.002	103,699
11:36:35	67.914	103,697
11:36:35	3.658.166	103,667
11:36:41	98.361	103,665
11:36:44	97	103,41
11:36:51	16.024	103,663
11:37:51	5.021	103,50
11:39:05	2	103,433
11:39:36	1.304.921	103,50
11:40:55	3.173.051	103,421
11:41:03	210.003.047	103,42
11:41:29	28.913	103,41
11:41:29	1.706.734	103,40
11:41:46	250.000	103,399
11:44:31	84.272.414	103,40
11:51:34	1.453	103,371
11:52:01	7.927.415	103,40
11:57:38	28.571	103,39
11:57:59	351	103,397
12:00:15	1.067.464	103,387
12:05:49	12.000	103,39
12:05:49	155.327	103,40
12:06:05	37.967.060	103,387
12:06:05	284.948	103,374
12:06:05	47.784	103,37
12:06:36	66.321	103,35
12:07:07	320.000	103,322
12:07:07	44.858	103,321
12:07:07	46.457	103,32
12:07:07	3.488.685	103,311
12:07:40	965	103,35
12:07:44	395.159	103,311
12:09:14	2.233.849	103,35
12:12:10	955.911	103,311
12:12:19	1.981.839	103,30
12:12:25	17.150	103,288
12:12:25	44.681	103,252
12:12:25	129.622	103,25
12:14:02	19.649	103,252
12:14:02	679.598	103,25
12:14:13	264.011	103,252
12:17:25	629.554	103,293
12:19:29	1	103,254
12:19:40	35.284	103,293
12:21:57	1	103,254
12:22:15	135.162	103,293
12:24:19	147.977	103,294
12:24:19	500.000	103,32
12:24:19	80.000	103,339
12:24:19	207.873	103,34
12:24:51	1.111.374	103,30
12:29:01	382	103,34
12:29:33	20.736	103,339
12:29:35	29	103,253
12:29:46	66.653	103,339
12:31:04	291.745	103,34
12:31:45	18.904.999	103,35
12:32:42	10.834	103,339
12:33:43	9.988.202	103,35
12:37:24	156.719	103,339
12:37:24	1.036.688	103,304
12:37:24	290.900	103,30
12:41:02	1.452	103,26
12:41:05	1	103,30
12:41:55	2.980	103,26
12:42:08	69.468.254	103,30
12:43:40	109	103,265
12:43:47	739.318	103,30
12:44:56	49	103,265
12:46:15	2.099	103,30
12:49:05	416.384	103,27
12:49:05	27.394.102	103,266
12:50:11	65.309.379	103,30
12:58:57	79.050.000	103,285
12:59:37	2.113.568	103,30
13:03:45	2.250	103,27
13:03:45	15.623	103,266
13:04:17	113.002.310	103,30
13:12:53	3.809	103,266
13:13:28	1.995.971	103,30
13:17:03	33.178	103,266
13:17:20	966.372	103,30
13:18:09	7.644	103,27
13:18:21	19.801	103,30
13:19:09	72	103,271
13:19:09	551.476	103,30
13:19:34	1.452	103,28
13:20:27	101.034	103,30
13:21:01	110.490	103,28
13:21:29	89.947.060	103,30
13:33:34	3.700	103,29
13:34:53	542.233	103,30
13:38:41	18.259	103,29
13:40:35	7.619	103,30
13:40:38	240.408	103,29
13:40:38	588.058	103,28
13:40:38	391.046	103,274
13:41:51	72	103,30
13:42:05	572	103,275
13:42:14	4.352.093	103,30
13:47:42	306	103,28
13:47:55	427.282	103,30
13:50:06	114.195	103,28
13:52:13	152.238	103,30
13:53:57	896	103,28
13:54:27	131	103,30
13:55:27	30	103,28
13:55:31	6.280.793	103,30
14:00:51	2.000.000	103,29
14:01:02	10.961.000	103,30
14:01:57	98.144	103,29
14:02:16	141.713.910	103,30
14:08:28	400	103,29
14:09:37	38.571	103,30
14:12:01	200	103,29
14:12:03	92	103,30
14:12:56	701.762	103,29
14:13:26	1.555.729	103,30
14:14:34	1.983	103,29
14:14:41	57.339	103,30
14:16:03	2.047.511	103,29
14:16:13	376.162.170	103,281
14:16:17	122.890.319	103,28
14:16:32	169.568.865	103,30
14:27:07	523.466	103,29
14:27:32	631.804	103,281
14:27:49	37.573.311	103,29
14:34:47	14	103,282
14:34:55	486	103,29
14:35:26	23	103,282
14:36:02	10.667	103,29
14:36:55	50.000.000	103,282
14:37:06	211.892.070	103,29
14:39:29	227.453.581	103,30
14:41:05	166.376	103,343
14:44:05	2.925.340	103,35
14:47:47	950	103,343
14:48:00	358.736	103,35
14:49:03	9.641.698	103,343
14:50:08	800.000	103,349
14:51:27	2.344.725	103,35
14:52:35	18.350.962	103,34
14:59:07	400	103,301
14:59:19	400	103,338
14:59:19	232	103,34
14:59:43	80	103,311
14:59:58	80	103,338
14:59:58	580.551.440	103,34
15:04:17	799.920	103,311
15:04:17	9.000.000	103,31
15:04:17	100.000	103,301
15:04:17	582.476	103,30
15:04:45	31	103,29
15:05:10	94.998.344	103,30
15:06:23	2.604.701	103,292
15:06:23	129.801	103,29
15:11:20	32	103,285
15:11:47	124	103,286
15:12:01	106.770.719	103,29
15:16:05	285	103,289
15:16:05	48.818.286	103,29
15:23:27	475.889	103,288
15:23:27	2.097.099	103,29
15:28:48	1.053	103,288
15:30:43	3.147.003	103,29
15:30:58	53.000	103,288
15:32:13	500	103,289
15:32:13	6.324.651	103,29
15:34:55	161.700	103,289
15:34:55	274.300	103,288
15:35:54	1.426.262	103,29
15:35:54	52	103,288
15:37:31	1.417.889	103,29
15:40:03	3.301	103,288
15:40:59	17.168.658	103,29
15:41:07	40	103,288
15:41:09	4.276.095	103,29
15:41:56	29.700	103,288
15:42:57	3.204.561	103,29
15:47:35	5.999.798	103,288
15:47:50	141.747	103,287
15:47:50	399.368.196	103,286
15:47:50	421.835	103,285
15:47:53	1.021.667	103,279
15:48:04	198.539.510	103,28
15:55:19	272	103,276
15:55:19	300.724.121	103,275
15:55:22	11.615.580	103,27
15:57:19	19.368	103,26
15:57:19	500.605	103,25
15:57:19	144.422	103,201
15:57:40	266.448.168	103,27
16:05:08	5.000	103,252
16:05:52	322.067.716	103,27
16:06:48	597.101.100	103,28
16:07:17	1.041.945	103,30
16:08:34	146.039	103,35
16:09:20	84	103,34
16:09:49	350.000	103,28
16:10:35	333	103,34
16:11:47	339.555	103,30
16:16:42	833.312	103,28
16:22:38	211.199	103,27
16:23:20	16.571.926	103,255
16:25:32	3.756.609	103,28
16:35:13	17.150	103,20
16:35:35	94.207.677	103,28
16:46:34	200	103,261
16:48:05	1.981.100	103,27
	P. Cierre	103,27
	5.379.094.434	103,302
	Inm.	c/a: 103,08
11:04:02	190.000	103,42
11:05:46	60.000	103,598
11:05:47	13.136	103,599
11:06:02	51.047	103,598
11:07:58	1.894.536	103,84
11:09:24	561.789	103,80
11:19:16	96.484	103,194
11:21:05	32.301	103,747
11:21:05	474	103,748
11:21:05	474	103,777
11:21:05	47.896	103,779
11:22:23	100	103,65
11:22:39	193.219	103,64
11:28:02	263.647	103,599
11:35:18	417.914	103,597
11:36:24	500.000	103,599
11:36:36	1.756.083	103,597
11:36:36	66.000	103,571
11:36:36	601.332	103,45
11:41:29	347.896	103,301
11:41:37	1.204.751	103,30
11:41:37	795.249	103,301
11:42:11	265.204	103,30
11:45:59	75.535.425	103,301
11:54:14	102.414	103,33
11:55:59	7.286.369	103,301
11:55:59	1.416.839	103,30
12:00:04	12.649	103,29
12:00:58	399.406	103,30
12:04:44	215.948	103,29
12:09:14	37.000	103,266
12:12:25	17.150	103,204
12:12:25	50.000	103,193
12:12:25	17.150	103,17
12:12:25	25.000	103,00
12:12:25	191.453	102,502
12:12:25	1.000.000	102,50
12:12:25	699.247	102,33
12:20:52	205.300	103,15
12:28:28	1.009.293	103,182
12:28:28	91.249	103,162
12:28:28	775.494	103,16
12:28:28	550.789	103,15
12:29:30	121.920	103,20
12:29:33	550.000	103,238
12:29:33	10.368	103,24
12:29:33	50.000	103,254
12:29:33	10.368	103,255
12:29:33	511.710	103,30
12:31:04	66.643	103,24
12:31:04	66.643	103,255
12:31:04	115.013	103,299
12:31:04	15.249.569	103,30
12:32:42	10.834	103,22
12:34:04	6.953.917	103,251
12:42:08	2.472.606	103,201
12:51:56	859	103,18
12:52:54	94.467.125	103,201
12:58:57	550.000	103,202
12:58:57	8.693.052	103,201
12:58:57	50.000	103,202
12:58:57	36.430.285	103,201
13:03:47	1.100.000	103,215
13:11:47	4.578.555	103,216
13:11:47	500.000	103,217
13:11:47	99.139.614	103,216
13:17:52	191.451	103,201
13:18:21	74.091.716	103,216
13:26:10	98.140	103,201
13:31:51	4.002.000	103,216
13:35:21	1.941.886	103,21
13:35:51	770.807	103,216
13:42:05	572	103,21
13:42:38	98.986.575	103,216
14:06:24	50.000	103,21
14:22:05	80.200	103,201
14:31:20	400.000	103,206
14:41:51	300.597	103,30
14:46:21	1.912.681	103,298
14:49:45	2.668.213	103,30
15:06:23	2.604.825	103,23
15:13:15	77.444	103,30
15:16:05	1.458.230	103,23
15:24:59	46.783	103,30
15:30:01	300.000	103,287
15:30:07	677.637	103,30
15:32:13	661.118	103,287
15:32:13	2.445	103,23
15:38:41	4.826.518	103,30
15:44:01	500.000	103,29
15:46:17	3.527.734	103,298
15:52:05	5.121.549	103,25
15:55:08	22.265	103,298
15:55:19	215	103,25
15:55:22	1.144.021	103,21
15:57:19	91.250	103,204
15:57:19	53.172	103,201
15:58:42	7.732	103,298
16:05:08	172.961	103,201
16:11:11	832.039	103,20
16:22:11	16.783.125	103,30
	P. Cierre	103,30
	595.102.689	103,235

S12S5

	24hs.	c/a: 102,10
11:00:21	2.435.146	102,87
11:00:59	100.000	102,86
11:03:17	63.547	102,744
11:03:21	620	102,609
11:03:28	1.100	102,151
11:03:30	235.833	102,609
11:04:05	21.727	102,61
11:04:14	1.100	102,607
11:04:14	8.738	102,61
11:04:14	17.975	102,607
11:04:30	1.956	102,151
11:04:31	8.536	102,607
11:04:40	2.000	102,151
11:04:41	9.879	102,50
11:04:52	2.912	102,151
11:04:52	1.366	102,50
11:04:57	292.032	102,151
11:04:57	4.077.959	102,15
11:05:01	172.738	101,99
11:05:04	3.964	102,15
11:05:08	919	101,991
11:05:16	20.134	102,15
11:05:23	1.004	102,00
11:05:24	48.985	102,15
11:05:39	1.300	102,001
11:06:08	50.309	102,15
11:06:20	294	102,001
11:06:28	5.824.879	102,15
11:14:21	10.233	102,051
11:15:10	200.000	102,15
11:17:12	98.754	102,139
11:24:43	390.323	102,14
11:26:12	1.800	102,075
11:26:51	700.000	102,14
11:31:17	51.393.683	102,139
11:32:24	3.794.033	102,14
11:32:24	27.982.833	102,15
11:33:13	12.366.262	102,139
11:33:20	144.578	102,15
11:35:09	1.465.311	102,149
11:36:00	248.181	102,148
11:36:00	3.080.327	102,149
11:37:21	196	102,10
11:38:15	1.294.488	102,149
11:38:45	96	102,10
11:40:46	325.252	102,14
11:43:46	16.980.092	102,139
11:53:07	112.243	102,12
11:53:52	1.100.615	102,139
11:56:42	50.092	102,101
11:56:52	50.092	102,138
11:56:52	3.492.673	102,139

VOLVER AL INICIO

12:00:07	13.832.289	102,138
12:04:03	53.570	102,11
12:04:45	2.124.337	102,138
12:13:14	1.101.000	102,12
12:13:26	38.603.501	102,11
12:15:15	192.356	102,129
12:16:05	429	102,10
12:17:46	90.512	102,129
12:19:16	1	102,10
12:20:35	16.530.256	102,129
12:22:21	500.000.000	102,13
12:25:17	2.456	102,14
12:25:53	21.224.603	102,13
12:26:07	198.511	102,12
12:27:20	49.672.292	102,14
12:27:20	988.638	102,145
12:27:30	100.000.000	102,14
12:27:40	189.129.197	102,12
12:28:20	1.451.083	102,145
12:29:37	3.266.036	102,148
12:33:03	27.458.808	102,14
12:33:19	44.557	102,10
12:34:38	3.001.044	102,14
12:35:01	48.521	102,10
12:36:42	158.988.809	102,14
12:42:36	570.000	102,13
12:42:41	68.164	102,14
12:45:23	600.000	102,102
12:47:09	14.465.881	102,12
12:48:23	4.897	102,101
12:49:40	2.674.759	102,10
13:00:28	384.132	102,099
13:01:48	1.463.263	102,08
13:01:48	600.000	102,063
13:01:48	80.343	102,062
13:01:48	3.000.100	102,06
13:02:21	4.255	102,049
13:03:27	196.101.663	102,00
13:05:59	129.300.351	102,05
13:19:30	22	101,991
13:20:07	102.353.852	102,05
13:28:08	4.233	102,001
13:28:10	19.607.843	102,00
13:29:21	77.616.008	102,05
13:30:13	22.650	101,99
13:31:47	4.230.545	102,05
13:40:02	94.865.996	102,00
13:41:48	3.000.000	101,992
13:41:58	1.003.093	101,99
13:42:15	9.793	102,00
13:43:10	409.666	101,803
13:46:59	490.207	102,00
13:47:43	20.022.325	102,049
13:48:18	7.249.384	102,00
13:50:00	194.285	102,049
13:50:16	166.989.939	102,00
13:53:40	6.735	101,911
13:54:48	192	101,901
13:57:49	232.996.267	102,00
14:03:31	1.600.685	102,05
14:07:46	35	102,00
14:07:52	649.459	102,05
14:08:49	99	102,00
14:08:54	79.225.394	102,05
14:09:15	660.000	102,051
14:09:15	199.340.040	102,05
14:09:31	53.073	102,051
14:09:31	699.947.029	102,05
14:10:14	1.500.734	102,10
14:11:56	39.942	102,05
14:12:30	582.251	102,10
14:13:27	300.000.000	102,05
14:16:24	11.413.077	102,10
14:17:09	49.461.681	102,05
14:18:31	5.000.000	102,02
14:18:52	5.036.688	102,05
14:19:28	12.225.369	102,02
14:19:34	5.000.000	102,001
14:21:19	2.790.742	102,10
14:22:15	5.000.000	102,00
14:25:44	103.862.391	102,10
14:26:52	13.700	102,00
14:27:13	122.930	102,10
14:28:12	1.000.000.000	102,00
14:29:10	64	102,10
14:29:11	82.385	102,00
14:29:55	629.727.811	102,10
14:53:30	18	102,15
14:54:45	44.770.302	102,10
14:58:23	1.000.000	102,06
14:58:23	999.000.000	102,05
14:58:59	470.204.096	102,10
14:59:49	2.891	102,149
15:04:53	657.109	102,129
15:04:53	1.870.096	102,13
15:08:51	15	102,12
15:09:38	900.000.000	102,10
15:10:39	391.666	102,12
15:11:00	15.000.000	102,10
15:11:14	600.000	102,052
15:11:50	900.000.000	102,10
15:13:12	10.000.000	102,051
15:13:12	1.008.499	102,05
15:13:40	9.615.334	102,03
15:13:40	236.772	102,025
15:13:40	15.000.000	102,02
15:13:40	5.060.000	102,00
15:14:06	3.313	101,96
15:15:03	444.089.256	102,05
15:18:26	96.385	102,10
15:18:33	1.005.000.000	102,00
15:21:03	25.297.747	102,10
15:21:33	660.000	102,099
15:23:53	1.834.580.823	102,05
15:27:29	660.000	102,001
15:27:29	29.055	102,00
15:28:03	241.545	102,05
15:30:32	810.290	102,00
15:32:45	5.600	101,961
15:32:55	79.450.380	101,98
15:36:53	2.494.400	101,961
15:36:53	19.999.470	101,96
15:37:02	24.781.574	101,98
15:37:37	80.000	101,96
15:39:11	384.659.999	101,98

15:50:08	499.389.710	102,00
15:51:33	505.038.830	102,05
15:56:53	600.000	102,039
15:58:11	6.260.146	102,04
15:59:30	600.000	101,991
15:59:30	500	101,99
16:01:39	19.825.000	102,00
16:01:50	19.323	102,038
16:01:58	4.241	102,002
16:02:54	163.370	102,038
16:04:24	190.240	102,002
16:04:25	245.163.370	102,00
16:06:25	23.129	101,99
16:06:25	588.351	101,98
16:06:25	14.746.458	101,96
16:06:25	13.402.922	101,952
16:06:25	5.060.000	101,951
16:06:25	3.404.904	101,95
16:08:54	2.000.000	101,913
16:08:54	7.844.110	101,912
16:09:06	1.000.000	101,90
16:09:28	249.067	101,89
16:09:28	6.327.449	101,85
16:10:12	2.401.809	101,999
16:15:13	600.000	101,903
16:15:13	2.500.000	101,901
16:15:13	150.000.000	101,90
16:17:50	45.830	101,948
16:21:02	45.158.191	101,90
16:25:27	554.170	101,939
16:29:30	175.000.000	101,94
16:29:59	344.308.313	101,95
16:42:55	481	101,941
16:43:16	500.283	101,95
16:44:01	1	101,941
16:44:26	15.434.377	101,95
17:00:03	20.000.000	101,94
	P. Cierre	101,94
	14.736.179.547	102,047
	Inm.	c/a: 101,99
11:12:40	176.104	102,25
11:18:14	22.985.272	102,10
12:25:24	9.675	102,09
12:29:53	80.371.325	102,10
12:55:07	1.212.278	102,09
12:55:17	1.369.182	102,06
12:59:35	6.834.790	102,10
13:31:07	131.949	102,00
13:49:49	1.120.000	101,969
13:58:34	899.459	101,99
14:09:36	180.000	101,995
14:13:06	800.392	102,00
14:14:02	33.019.217	102,05
14:19:17	19.351	102,095
14:26:45	13.270.545	102,05
14:40:02	544.000	102,09
14:40:06	2.346.842	102,05
14:54:52	167.000	102,09
15:07:57	47.397	101,936
15:23:48	360.631	102,00
15:30:02	102.603	102,05
15:40:46	40.000	101,94
15:45:25	26.780.765	101,999
16:08:59	1.000.000	101,89
16:30:00	324.166	101,90
	P. Cierre	101,90
	193.950.860	102,07

	S13D4	
	24hs.	c/a: 115,22
11:00:25	1.050.000	115,54
11:03:12	971	115,221
11:03:13	600.000	115,537
11:04:09	108.130	115,538
11:04:09	603.224	115,539
11:04:09	971	115,536
11:04:09	307.977	115,539
11:04:25	171.000	115,221
11:04:27	9.434	115,538
11:04:34	347	115,221
11:04:38	17.130	115,538
11:04:40	6.017	115,221
11:05:12	106.885	115,538
11:06:14	1.718	115,221
11:06:22	111	115,538
11:06:26	1.720	115,221
11:06:33	855	115,538
11:06:53	93.351	115,231
11:07:42	36.585	115,538
11:07:42	80.486	115,539
11:08:17	103.153	115,536
11:08:17	1.037.079	115,539
11:12:51	856	115,52
11:13:12	985.558	115,50
11:17:22	8.474	115,261
11:17:26	73	115,498
11:18:28	20.275	115,261
11:18:31	17.059	115,498
11:19:20	8.889	115,50
11:20:32	20.275	115,498
11:20:32	26.818.669	115,50
11:22:50	14	115,282
11:22:50	2.000.014	115,50
11:22:53	48.947	115,295
11:22:53	1.358.807	115,50
11:23:14	50.000	115,297
11:23:27	31.509.830	115,50
11:25:06	5	115,301
11:25:31	59.350	115,49
11:27:50	8.000.000	115,45
11:31:21	34	115,38
11:31:31	12.000.000	115,45
11:34:15	59	115,38
11:34:29	25.282.655	115,45
11:39:30	3.265	115,415
11:39:30	8.004.649	115,45
11:43:03	500	115,413
11:43:38	16.000.000	115,45
11:47:00	740.548	115,431
11:47:00	1.000.000	115,43
11:47:01	4.120.000	115,45
11:47:57	500.000	115,445
11:47:57	480.000	115,444
11:47:57	2.000.000	115,445

11:48:55	1.000.000	115,425
11:48:55	8.236.161	115,42
11:52:33	3.228.717	115,416
11:59:19	56	115,402
11:59:20	26.348	115,416
12:01:01	37	115,402
12:02:00	907	115,416
12:03:31	3.224	115,41
12:03:41	1.959.403	115,416
12:09:37	500	115,41
12:10:06	1.308.713	115,416
12:12:19	3.718.908	115,411
12:12:20	129	115,416
12:12:20	5	115,411
12:12:20	38.997	115,416
12:12:20	1.281.087	115,411
12:12:20	1.945.559	115,41
12:12:20	147.550	115,416
12:12:21	56.739	115,41
12:12:24	2.352	115,416
12:13:39	156.055	115,411
12:14:37	300.100	115,416
12:14:37	309.911	115,411
12:14:37	201.100	115,416
12:14:38	201.100	115,411
12:15:10	204.713.520	115,416
12:16:00	30.640	115,415
12:16:00	3.983	115,412
12:16:04	27.554.847	115,415
12:20:18	96.061	115,412
12:20:18	1.332.934	115,411
12:20:18	173.702	115,41
12:20:39	6.510	115,402
12:20:41	22.246.721	115,41
12:25:33	6.343	115,402
12:25:33	500.055	115,40
12:25:38	18.185.703	115,41
12:27:07	1.080.000	115,401
12:27:17	3.540.973	115,40
12:28:02	130.014	115,38
12:28:53	2.569	115,399
12:30:05	235	115,38
12:30:22	1.293.492	115,399
12:31:22	1.042.877	115,40
12:36:58	46	115,38
12:37:31	8.891.939	115,40
12:41:33	884.195	115,38
12:41:44	2.000.000	115,40
12:43:24	101	115,38
12:43:40	8.599.641	115,40
12:44:53	89	115,39
12:46:08	66.327.556	115,40
12:50:32	1.439.911	115,39
12:50:37	354.796	115,38
12:50:37	962.168.447	115,35
13:04:27	8.639	115,331
13:05:52	326.203.998	115,35
13:07:58	686.750	115,36
13:11:14	8.622	115,341
13:14:16	1.618.203	115,36
13:18:00	9.608	115,359
13:22:41	176.098	115,35
13:23:55	526.952	115,36
13:26:09	21.650.898	115,35
13:26:09	2.500.000	115,36
13:26:09	66.032.626	115,35
13:27:25	29.381	115,359
13:30:09	8.671	115,322
13:30:11	8.671	115,234
13:31:08	8.671	115,346
13:34:38	47.210	115,36
13:34:45	6.200.000	115,331
13:34:48	200.000	115,356
13:34:48	439.057	115,35
13:35:36	1	115,32
13:35:38	3.628.169	115,31
13:35:54	268.474	115,355
13:35:55	1.000.000	115,347
13:35:59	600.000	115,346
13:36:43	32.670.119	115,347
13:36:53	153.541	115,355
13:36:56	86.806	115,356
13:36:56	44.759.860	115,36
13:37:44	2	115,347
13:38:07	750.000	115,35
13:38:11	4	115,347
13:38:48	16.414.324	115,35
13:41:52	1.733.898	115,347
13:44:00	137.024.971	115,35
13:48:06	2.805	115,347
13:48:34	10.000.000	115,35
13:48:36	213	115,347
13:48:43	1.500.000	115,35
13:53:03	73.216.851	115,347
13:53:18	12.000	115,313
13:53:45	1.600	115,314
13:54:33	886.118	115,346
14:00:04	7.725	115,35
14:00:04	100.000	115,346
14:01:14	804.940	115,35
14:03:10	938.679	115,33
14:07:38	1.600	115,344
14:07:38	28.686	115,345
14:08:44	9.807	115,33
14:09:08	170.864.345	115,345
14:14:42	25.700	115,313
14:14:47	31.018.590	115,345
14:16:39	71.334.131	115,313
14:16:42	20.144.200	115,30
14:17:30	24.341	115,263
14:18:05	97.218.141	115,30
14:22:21	35	115,345
14:24:51	50	115,344
14:25:43	199.975.859	115,30
14:27:13	26.200.000	115,264
14:27:13	61.729	115,263
14:27:13	141.738.271	115,26
14:27:26	300.585.870	115,30
14:29:10	10.253	115,26
14:29:19	420.126.004	115,30
14:31:34	1.200.000	115,329
14:33:49	501.460.287	115,30
14:36:25	808.251.476	115,26
14:39:02	241.006.274	115,30
14:52:36	9.291	115,253

14:52:36	50.043.774	115,30
14:54:48	8.800	115,253
14:55:39	74.353.463	115,30
14:58:28	170	115,253
14:59:02	95.075.166	115,30
15:04:49	2.571.015	115,263
15:07:29	18.249	115,337
15:08:43	177	115,345
15:09:11	1.186	115,35
15:10:14	20.000	115,34
15:10:14	310.087	115,253
15:12:41	1.200.000	115,347
15:12:50	108.300	115,348
15:13:05	99.978.987	115,35
15:15:12	9.343.675	115,36
15:16:52	43.514	115,35
15:18:54	180.228	115,348
15:18:55	49.956.486	115,35
15:19:07	37.891.484	115,36
15:21:46	19	115,317
15:22:18	17.918.138	115,36
15:24:27	721.885	115,35
15:27:08	6.663	115,33
15:27:36	3.031.965	115,35
15:32:18	7.210	115,33
15:32:18	14.449.830	115,321
15:32:18	4.900.429	115,32
15:33:02	151.179.120	115,325
15:41:27	260.000	115,31
15:42:21	70.711.240	115,325
15:42:35	21.246.150	115,32
15:42:57	82.799.142	115,325
15:43:30	40.558.928	115,32
15:44:10	153.335.924	115,325
15:46:41	22.756.461	115,32
15:46:41	5.000.000	115,35
15:46:47	600.000	115,349
15:46:49	87.305.446	115,35
15:50:23	1.200.000	115,331
15:50:23	4.925.000	115,33
15:50:30	43.784	115,348
15:52:12	2.222.000	115,34
15:52:41	866.936	115,35
15:56:28	18.858.975	115,34
15:57:42	400.000	115,35
15:57:44	284.322.636	115,34
15:58:26	216.731	115,35
15:58:27	100.000.000	115,34
15:58:39	760.904.618	115,35
16:02:11	1.707.871	115,34
16:02:16	3.679	115,35
16:04:04	1.156.216	115,349
16:04:04	20.498.064	115,35
16:06:31	11.111	115,336
16:06:48	3.501.067	115,35
16:09:01	119.210	115,349
16:10:32	588.215.135	115,35
16:14:19	141.218	115,336
16:14:19	5.043.785	115,335
16:14:19	20.853.997	115,332
16:14:53	185.002	115,349
16:16:07	4.334.215	115,36
16:16:36	790.800	115,35
16:18:00	2.580	115,34
16:20:50	500.000.000	115,36
16:20:52	80.861.837	115,35
16:22:34	86.934	115,40
16:23:59	325.000.000	115,35
16:24:03	3.033.454	115,38
16:24:15	2.994.168.237	115,35
16:35:55	1.627.582	115,34
16:41:35	555	115,33
16:41:53	250	115,34
16:42:28	333	115,33
16:43:00	91.850	115,34
16:44:16	1	115,33
16:44:32	3.039.590	115,34
16:47:54	47	115,33
16:48:02	909.483.266	115,34
16:54:32	50.214.300	115,35
	P. Cierre	115,35
	13.047.353.779	115,337
	Inm.	c/a: 115,068
11:06:20	112.555	115,089
11:14:59	262.555	115,388
11:16:03	4.616.569	115,389
11:26:42	4.990	115,379
11:26:42	48.762	115,426
11:26:42	55.670	115,94
11:29:15	7.597.833	115,339
11:31:31	3.898	115,377
11:31:31	1.996.102	115,339
11:31:35	444.103	115,377
11:31:35	3.554.441	115,339
11:32:56	430.000	115,377
11:32:56	3.376.678	115,339
11:33:56	6.173.700	115,35
11:35:30	775.458	115,339
11:35:30	300.000	115,34
11:35:30	10.133.415	115,339
11:38:10	177.381	115,38
11:38:10	1.181.905	115,397
11:38:10	30.001	115,40
11:38:10	1.810.713	115,94
11:38:10	118.095	115,339
11:38:10	330.000	115,34
11:38:10	5.524.965	115,339
11:39:31	330.000	115,606
11:39:31	2.001.398	115,612
11:39:31	1.971.602	115,94
11:40:25	300.000	115,341
11:40:25	11.692.675	115,339
11:44:59	2.317	115,518
11:45:34	2.317	115,341
11:45:34	15.508.996	115,339
11:49:26	150.000	115,391
11:49:26	1.236.161	115,392
11:49:26	30.000	115,419
11:49:26	309.517	115,42
11:49:35	180.000	115,34
11:49:35	1.213.542	115,339
11:50:26	124.367	115,386
11:50:48	5.341.588	115,339
11:59:27	1.060.815	115,305

12:12:19	3.843.280	115,304
12:12:19	3.843.275	115,279
12:12:20	5	115,27
12:12:20	3.656.720	115,304
12:12:20	69.000	115,305
12:12:20	1.281.087	115,279
12:12:20	400.071	115,269
12:12:20	1.945.559	115,262
12:12:20	147.550	115,305
12:12:20	39.000	115,262
12:12:21	17.739	115,278
12:12:21	129.811	115,26
12:12:24	300.800	115,305
12:14:37	30.000	115,342
12:14:37	300.100	115,279
12:14:37	20.189	115,26
12:14:37	9.811	115,252
12:14:37	201.100	115,305
12:14:38	201.100	115,279
12:15:10	248.898	115,305
12:15:11	5	115,339
12:15:11	225.030	115,34
12:15:11	2	115,305
12:15:12	7.180	115,338
12:15:12	74.970	115,34
12:15:12	232.210	115,344
12:15:12	149.280	115,343
12:15:12	443.533	115,305
12:15:12	190.483	115,42
12:15:12	34.552	115,58
12:15:12	865.448	115,305
12:15:29	9	115,581
12:15:30	677.082	115,305
12:16:00	30.640	115,304
12:16:00	3.983	115,28
12:16:00	26.648	115,25
12:17:09	1.573.343	115,304
12:17:45	239.329	115,578
12:18:04	239.329	115,306
12:18:04	1.891.112	115,304
12:18:14	2.038.201	115,547
12:18:14	305.118	115,548
12:19:13	2.286.141	115,547
12:19:13	30.000	115,548
12:19:13	1.500.000	115,75
12:19:13	4.693.077	115,94
12:20:04	721.590	115,40
12:20:17	428.864	115,545
12:20:52	330.000	115,299
12:27:16	523.079	115,281
12:29:21	2.649.779	115,28
12:33:23	378.945	115,251
12:34:33	3.362.201	115,28
12:38:26	8.759	115,288
12:40:40	1.846.689	115,289
12:41:44	3.367.127	115,29
12:43:47	54.064.634	115,289
12:50:40	40.661.046	115,28
12:50:42	621.055	115,251
12:50:42	28.203.352	115,25
12:56:32	165.767	115,247
12:57:02	300	115,22
12:58:15	19.593.929	115,239
13:09:56	1.500.000	115,22
13:14:35	1.900	115,249
13:16:43	5.932.350	115,22
13:26:09	5.000.000	115,218
13:26:09	137.078	115,19
13:26:09	1.000.000	115,181
13:26:09	372.150	115,154
13:26:09	297	115,068
13:26:09	9.959.413	115,00
13:26:09	2.821.241	115,218
13:28:25	3.690.000	115,22
13:30:09	300.000	115,191
13:30:09	8.671	115,19
13:30:09	8.671	115,153
13:30:09	145.350	115,063
13:30:09	217.410	114,99
13:30:09	3.319.898	114,50
13:33:43	21.728	115,20
13:34:45	6.925.863	115,199
13:35:36	1	115,188
13:35:38	330.000	115,177
13:35:38	3.298.169	115,178
13:35:54	33.451.787	115,199
13:36:43	400.000	115,20
13:38:48	750.000	115,239
13:39:24	107.154	115,249
13:39:44	836.806	115,239
13:41:19	4.020.000	115,338
13:50:34	1.240.565	115,239
13:52:50	1.300.000	115,22
13:55:02	37.666	115,201
13:56:29	21.230	115,234
13:59:29	4.339	115,235
14:03:13	69.432	115,22
14:11:28	218.739	115,233
14:11:28	6.786.219	115,234
14:15:17	300.000	115,235
14:15:17	25.581.251	115,234
14:16:54	520.607	115,205
14:16:54	520.000	115,20
14:18:04	186.266	115,189
14:31:34	1.500.000	115,218
14:34:35	75.000	115,181
14:41:58	171.726.965	115,189
14:48:08	75.000	115,216
14:48:08	55.022	115,218
14:52:31	100.026.970	115,189
14:59:54	861.929	115,218
15:03:01	322.710	115,201
15:04:29	96.787.329	115,20
15:10:14	310.087	115,21
15:12:54	2.603.490	115,236
15:13:05	10.000.000	115,239
15:13:05	1	115,27
15:13:05	3.167	115,30
15:13:05	5.999.425	115,347
15:13:05	83.636.988	115,239
15:15:12	7.532.494	115,249
15:16:43	1.733.853	115,348
15:17:04	163.838.908	115,249
15:18:17	556.808	115,30
15:18:29	70.033.017	115,298

VOLVER AL INICIO

15:19:11	50.099.440	115,30
15:20:08	18.018.776	115,298
15:21:02	86.730	115,30
15:21:46	34.048.701	115,28
15:28:51	55.307	115,35
15:28:51	94.693	115,357
15:32:18	14.449.830	115,25
15:37:38	1	115,335
15:37:38	860.529	115,34
15:40:26	532.000.000	115,25
15:57:30	5	115,32
16:04:10	863.280	115,28
16:08:52	990.000.000	115,29
16:09:04	201	115,299
16:09:20	950.000.000	115,29
16:11:15	160.000.000	115,25
16:12:42	2.200	115,315
16:14:00	490.000.000	115,25
16:19:50	500.000	115,317
16:21:16	26	115,25
16:24:19	13.000	115,317
	P. Cierre	115,317
	4.361.998.133	115,268

S14F5

	24hs.	c/a: 101,54
11:03:26	5	101,74
11:03:45	145.515	101,739
11:04:07	490	101,738
11:04:10	53.995	101,739
11:04:10	1.883.051	101,74
11:04:59	145.278	101,70
11:05:08	340	101,57
11:06:33	23.296	101,72
11:10:42	20.200.271	101,70
11:46:15	11.439	101,68
11:51:48	400.000	101,601
11:51:48	100.000	101,60
11:51:48	750.000	101,57
11:55:07	42.530	101,679
12:03:45	2.626	101,572
12:05:00	981.992	101,679
12:05:57	1.335	101,678
12:06:28	1.291	101,677
12:08:08	1.075.495	101,65
12:11:55	99.437.300	101,60
12:24:24	101.010	101,65
12:28:29	200.000.000	101,60
12:28:53	4.495	101,65
12:29:08	218.352.676	101,60
12:48:06	20.000	101,599
12:54:26	394.154	101,60
12:56:40	200.000	101,57
12:57:09	1.491.217	101,599
12:59:39	218	101,57
13:00:37	1.000.663	101,599
13:11:29	756.504	101,598
13:13:04	16.273.060	101,599
13:25:16	1.259	101,57
13:28:16	8.000.000	101,599
13:33:01	3.100.855	101,57
13:33:04	3.869.431	101,55
13:34:59	3	101,531
13:35:38	38.741	101,55
13:36:59	408.536	101,54
13:38:30	5	101,531
13:40:20	19.370	101,54
13:43:54	8	101,548
13:45:39	88.659.133	101,55
13:47:07	3.949.670	101,598
13:54:05	3.215.060	101,597
13:58:28	49.683.994	101,598
14:04:15	150.000.000	101,57
14:06:25	1	101,598
14:07:50	30.000.000	101,58
14:07:50	520.000.000	101,57
14:08:24	7.887.346	101,58
14:08:37	330.399.992	101,57
14:09:51	1.000.000	101,56
14:09:51	416.627	101,555
14:10:45	400.000.000	101,55
14:11:23	1.333.492	101,57
14:23:58	3.671	101,552
14:28:08	1.666.865	101,57
14:34:07	49.000	101,56
14:35:56	990.000	101,57
14:36:32	3.804	101,56
14:38:24	2.000.238	101,57
14:44:35	242.584	101,56
14:44:35	528.688	101,552
14:44:35	2.395.673	101,55
14:45:38	308.880.715	101,57
14:46:06	191.684.756	101,598
14:46:11	40.000	101,597
14:46:11	505.081.579	101,598
14:46:16	81.253.170	101,60
14:47:06	645	101,64
14:47:56	850.000.000	101,60
14:49:44	242.989	101,64
14:50:50	13.000.000	101,60
14:51:47	1.809.841	101,64
14:52:27	535.944	101,63
14:59:30	2	101,60
15:00:46	10.798	101,63
15:00:58	1.609.500	101,60
15:06:05	2.916.166	101,63
15:08:52	462.546.577	101,60
16:05:07	25.386.172	101,56
16:14:52	428.964	101,552
16:15:05	2.954.209	101,55
16:15:09	50.000	101,53
16:19:59	13.992.149	101,54
16:23:02	545.444.934	101,55
16:51:07	70.000	101,53
16:51:07	130.000	101,50
16:51:15	1.000.000.000	101,55
16:55:54	2.549.803	101,50
	P. Cierre	101,50
	6.184.333.205	101,577

	Inm.	c/a: 101,42
11:27:14	19.425.458	101,602
11:48:27	206	101,50
11:55:07	35.351	101,581
12:05:57	1.335	101,58

12:06:28	100.000	101,579
12:08:08	4.922	101,57
12:11:55	1.695.191	101,502
12:53:11	9.900	101,501
12:53:11	20.000	101,652
12:53:11	955.311	102,10
12:53:23	10.000	101,501
12:53:23	7.871.773	102,10
12:54:26	389.312	101,502
12:58:54	1.490.617	101,501
13:02:26	269.680	102,10
13:11:29	756.504	101,50
13:20:11	15.731.770	101,501
13:33:04	543.290	101,50
13:34:01	100.000	101,452
13:58:06	493.000	101,499
14:02:31	2.109.928	101,50
14:09:51	196.627	101,46
14:09:51	220.000	101,457
14:18:59	1.997.786	101,472
14:30:58	800.000	101,75
14:32:57	266.746	101,472
14:36:52	200.000	101,899
14:36:52	20.000	101,90
14:36:52	2.514.054	102,10
14:38:24	220.000	101,502
14:38:24	386.650	101,50
14:38:36	1.708.099	101,472
15:08:52	10.004	101,502
15:30:45	100.000	101,483
15:53:02	80.574	101,502
16:05:07	695.221	101,483
16:19:36	16.000	101,442
	P. Cierre	101,442
	61.445.309	101,648

S14M5

	24hs.	c/a: 101,599
11:03:54	100.000	101,994
11:05:04	455.991	101,995
11:06:07	2.621	101,611
11:06:15	1.181	101,989
11:08:10	1.539	101,90
11:09:43	1.440	101,895
11:09:43	1.081.818	101,896
11:18:05	146.967	101,85
11:22:50	1.340	101,61
11:23:31	972.017	101,85
11:26:13	67	101,61
11:30:21	48.918.182	101,849
11:32:52	48.879.477	101,85
11:33:42	1.614.266	101,88
11:34:13	1.970.444	101,85
11:34:48	25.290.995	101,879
11:40:32	2	101,85
11:41:20	2.437.081	101,879
11:44:30	5.896.094	101,85
11:53:04	3.434	101,61
11:53:10	3.769	101,849
12:04:23	405	101,61
12:10:54	200.546	101,849
12:27:38	165.807	101,701
12:27:57	2	101,849
12:33:39	256.078	101,75
12:37:06	24.687	101,701
12:41:43	809.492.775	101,75
13:15:32	22.067.607	101,749
13:15:42	470.533.692	101,75
13:40:05	44	101,701
13:43:05	15.453.891	101,75
13:50:16	1.911.862	101,73
14:05:58	1.869.056	101,71
14:11:53	11.338	101,701
14:11:58	828	101,73
14:14:17	2.120	101,701
14:14:17	714.480	101,70
14:15:54	466.557	101,73
14:24:21	285.520	101,70
14:26:47	97.620.753	101,73
14:26:47	20.890.510	101,75
14:27:39	12.000	101,70
14:29:19	794.190	101,73
14:59:26	80.000.000	101,71
14:59:26	20.000.000	101,70
15:01:20	293.426	101,73
15:06:00	56.808.372	101,70
16:20:14	83.612	101,66
16:43:18	1.947.714	101,75
16:50:58	270.650	101,70
	P. Cierre	101,70
	1.739.957.247	101,753

	Inm.	c/a: 101,452
11:03:59	193	101,895
11:05:36	99.807	101,896
11:05:36	394.649	101,897
11:34:13	1.970.444	101,733
11:44:41	20.000	101,75
11:44:41	491.700	101,752
12:19:04	200	101,751
12:27:38	20.000	101,733
12:27:38	165.807	101,584
12:33:39	32.500	101,652
13:15:32	5.000.000	101,651
13:15:38	76.217.202	101,652
13:26:13	40.000	101,78
14:34:22	801.000	101,632
15:30:01	150.000	101,602
16:20:14	83.612	101,543
16:20:14	428.088	101,50
	P. Cierre	101,50
	85.915.202	101,655

S14O4

	24hs.	c/a: 128,97
11:00:20	8.352.125	129,65
11:01:44	150.000	129,649
11:02:38	3.858	129,598
11:03:00	603.858	128,971
11:03:00	120.000	128,97
11:03:00	686.563	128,966
11:03:00	925.939	128,95
11:03:00	4.100.000	128,90
11:03:00	2.500.000	128,86
11:03:00	30.000.000	128,801

11:03:00	3.874.200	128,80
11:03:00	7.189.440	128,78
11:03:12	911	129,262
11:03:13	9.118	128,862
11:03:31	356.702	129,262
11:03:54	54.071	129,35
11:03:59	56.154	129,349
11:04:06	286	128,942
11:04:09	906.233	129,349
11:04:15	286	129,348
11:04:15	404.073	129,35
11:04:29	901	128,956
11:04:34	243	129,35
11:04:37	2.548	128,958
11:04:42	7.304	129,35
11:04:51	4.068	128,974
11:04:52	6.078	128,975
11:05:15	718	129,101
11:05:28	14.335	129,151
11:05:37	1.160	129,299
11:05:45	1.179.978	129,151
11:06:03	1.160	129,152
11:06:03	1.132.000	129,15
11:06:05	7	128,95
11:06:09	76.481	129,143
11:06:12	20.168	128,952
11:06:33	5	129,138
11:06:33	98	129,139
11:06:33	4.061	129,136
11:06:34	60.472	128,952
11:06:40	8	129,118
11:06:40	76.237	129,119
11:06:40	10	128,951
11:06:40	6.000	128,952
11:06:41	70.227	128,951
11:06:41	8	128,952
11:06:51	369.993	128,95
11:07:26	10.000	129,00
11:07:27	713	128,94
11:07:28	1.175	128,998
11:07:28	798.225	128,999
11:07:29	718	128,78
11:07:31	950	128,781
11:07:33	28.433	128,78
11:08:06	561.238	128,934
11:08:52	265.461	128,999
11:08:52	1.627.943	129,00
11:09:19	317	129,15
11:09:26	10.000.000	129,00
11:09:38	935.277	129,001
11:10:00	5.971	129,15
11:11:56	128.892	129,002
11:13:44	2.405.041	129,149
11:16:40	77.517	129,003
11:17:01	623.984	129,10
11:17:36	1.610	129,003
11:18:13	6.596.217	129,10
11:20:07	1.000	129,003
11:22:32	95.959	129,149
11:22:32	1.939.275	129,15
11:23:08	160.813	129,105
11:23:10	60.000	129,15
11:23:47	395.000	129,112
11:23:55	3.197.173	129,15
11:24:03	112.050	129,111
11:24:03	192.051	129,15
11:26:12	96.904	129,141
11:26:18	1.154.843	129,15
11:26:39	789.920	129,115
11:26:42	1.000.000	129,146
11:27:06	45.977	129,144
11:27:30	38.884	129,111
11:27:52	52.000	129,144
11:27:52	1.167.647	129,143
11:29:13	138.347	129,142
11:29:13	52.000	129,144
11:29:14	3.385.438	129,15
11:29:21	50.000	129,10
11:29:22	58.479.293	129,15
11:30:16	1.101.960	129,101
11:32:07	38.000	129,25
11:34:53	145.030	129,10
11:34:59	139	129,218
11:36:01	602	129,212
11:36:02	50	129,211
11:36:15	4.264	129,10
11:37:34	543.703	129,11
11:38:06	100	129,207
11:38:39	385.354	129,204
11:39:55	114.640.838	129,10
11:40:22	100	129,077
11:40:22	1.379	129,007
11:42:51	56.353	129,001
11:43:17	768	129,003
11:45:47	313.368	129,109
11:47:37	3.571	129,012
11:48:24	1.145	129,109
11:48:54	222.657	129,05
11:48:59	286.966	129,107
11:50:02	2.006	129,108
11:50:12	231.247	129,11
11:50:33	5.006	129,05
11:50:43	600.000	129,118
11:50:43	774.491	129,119
11:50:43	258.531	129,12
11:53:44	1.340	129,05
11:54:25	326.733	129,125
11:55:09	77.215	129,123
11:55:32	423	129,121
11:55:40	600	129,05
11:56:18	7.762	129,106
11:57:33	82.195	129,061
11:58:08	459	129,105
11:58:35	71.467.812	129,10
12:00:56	6.991.661	129,105
12:01:55	200	129,116
12:01:55	500.000	129,105
12:02:48	200.000	129,116
12:02:48	2.900.000	129,105
12:03:15	8.991.998	129,116
12:03:17	939.503	129,117
12:03:17	82.195	129,118
12:03:17	3.826.236	129,20
12:03:17	5.428.068	129,24
12:03:17	500.000	129,105

12:03:17	1.200.000	129,106
12:03:18	500.000	129,105
12:03:24	3.831	129,106
12:03:54	3.271.663	129,105
12:04:38	770.837	129,153
12:04:38	775.428	129,105
12:04:46	90.421	129,151
12:04:46	7.500.000	129,105
12:06:19	1.000.000.000	129,116
12:06:31	10.000.000	129,105
12:06:31	5.000.000	129,116
12:06:49	17.003.803	129,105
12:07:05	58.168.124	129,11
12:07:29	3.112	129,127
12:07:29	450.000.000	129,11
12:08:43	386	129,212
12:08:43	154.906	129,11
12:09:22	2.479	129,188
12:09:24	2.358	129,125
12:09:24	100	129,165
12:11:11	55.606.721	129,131
12:11:18	34.827	129,15
12:11:23	85.335.746	129,13
12:11:36	100	129,128
12:11:48	1.597.045	129,13
12:13:08	6.000	129,127
12:13:08	154.906	129,11
12:13:08	284.461	129,105
12:14:14	48.689	129,13
12:15:39	7.762	129,12
12:16:56	3.914.939	129,105
12:17:30	77.447	129,12
12:17:31	1.199.400	129,105
12:18:31	10.914.791	129,12
12:19:48	975.723	129,105
12:21:11	401	129,11
12:21:41	9.091.979	129,105
12:21:59	10.226	129,11
12:25:50	1.354.312	129,105
12:26:30	3.468	129,11
12:27:20	34.070.467	129,105
12:27:57	2.154	129,11
12:28:51	5.008.280	129,105
12:30:23	84.370	129,11
12:31:13	10.774.269	129,105
12:33:57	994.172	129,11
12:35:17	20.000	129,105
12:35:40	8.580.749	129,11
12:36:44	1.179.400	129,105
12:38:43	15.490	129,11
12:39:02	15.501.112	129,105
12:39:09	774	129,11
12:39:15	27.671.207	129,105
12:40:03	300.000	129,11
12:40:26	3.222.748	129,105
12:41:19	7.662	129,11
12:41:24	14.783.795	129,105
12:41:24	185.631.077	129,101
12:41:55	823.179	129,10
12:42:09	386	129,077
12:42:09	66.606	129,076
12:42:26	95.460	129,10
12:42:47	55.000	129,07
12:43:10	455.185.133	129,10
12:44:20	15.490	129,109
12:45:24	23.168.589	129,10
12:47:12	1.529.189	129,11
12:49:47	39.808	129,10
12:50:09	974.387.829	129,11
12:51:04	1.200.000	129,111
12:51:04	20.650.711	129,11
12:52:03	3.261.052	129,101
12:52:33	1.776	129,12
12:54:14	38.726.667	129,11
12:55:25	38.958.934	129,12
12:58:13	991.738.948	129,101
12:58:19	19.960.192	129,10
12:58:23	769	129,12
12:58:32	900.000.000	129,10
12:58:59	27.237	129,101
12:59:41	37.547	129,12
13:00:05	54.736	129,101
13:00:23	5.886	129,11
13:01:00	35.344	129,101
13:03:49	28	129,18
13:03:50	201.219	129,175
13:03:50	28	129,105
13:04:15	620.161	129,146
13:04:29	10.127.977	129,104
13:06:06	945.460	129,15
13:08:43	1	129,149
13:11:20	19.921	129,104
13:13:06	5.410.214	129,13
13:14:23	6	129,12
13:14:37	3.071.900	129,104
13:14:44	13.797	129,12
13:15:40	412.027	129,105
13:16:13	2.677.902	129,12
13:22:05	486.780.202	129,108
13:25:07	92.843	129,107
13:26:22	10.213.481	129,11
13:31:33	103.341	129,107
13:31:44	54.908.605	129,11
13:32:34	467.641	129,107
13:32:35	100.000	129,11
13:32:39	98.924.148	129,107
13:32:48	11.618	129,104
13:32:48	262.370.519	129,103
13:33:28	6.743	129,11
13:33:34	29.119.764	129,103
13:35:32	154.612	129,11
13:37:29	14.313	129,103
13:37:53	40.815	129,11
13:38:08	131.506	129,103
13:38:41	153	129,11
13:38:48	123.700.001	129,103
13:40:13	1.900.000	129,11
13:40:25	12.000	129,103
13:41:11	12.241	129,11
13:41:16	100.662.414	129,103
13:44:41	10.000	129,101
13:46:11	682.341	129,10
13:46:41	463.997	129,101
13:48:33	939	129,10
13:50:01	613	129,101

13:50:04	562.979.595	129,10
13:59:51	3.891.283	129,08
13:59:59	287.674	129,10
14:00:31	15.317	129,08
14:01:04	33.900	129,10
14:01:34	240	129,08
14:02:26	32.889	129,10
14:03:07	2.000	129,08
14:03:46	319.696	129,10
14:04:46	41.675	129,08
14:05:53	2.698.297	129,10
14:11:31	1	129,08
14:12:09	433.647.948	129,10
14:13:20	10.000	129,101
14:13:35	20.421.264	129,10
14:13:50	4.597	129,101
14:13:51	5.000.000	129,10
14:13:53	10.000	129,101
14:13:58	20.000.000	129,10
14:14:11	5.097	129,101
14:14:23	5.000.000	129,10
14:14:23	5.862.386	129,101
14:14:24	25.940.845	129,10
14:15:20	5.400.000	129,08
14:15:54	944.059.155	129,10
14:18:27	477.439	129,103
14:18:44	474	129,11
14:18:47	55.942.303	129,10
14:19:05	2	129,08
14:19:06	944.057.696	129,10
14:28:25	235.458	129,11
14:31:11	155.945	129,10
14:32:05	200.025.127	129,11
14:34:18	1.180	129,10
14:35:47	765.707	129,11
14:39:29	260.265	129,10
14:40:02	9.321	129,11
14:43:02	3.990	129,10
14:43:33	69.560.032	129,11
14:46:36	3	129,10
14:48:21	182.067.231	129,11
14:50:31	640.000	129,12
14:50:31	160.000	129,129
14:51:45	23.470.000	129,11
14:52:04	144	129,13
14:54:06	515.682	129,111
14:54:21	124.860	129,13
14:55:17	323.164	129,111
14:56:13	82.380	129,13
14:57:34	221.746	129,12
14:57:40	19.959.943	129,13
15:00:40	82.500	129,12
15:01:36	22.961.203	129,13
15:03:19	1.000.000	129,111
15:03:27	160.000	129,112
15:03:27	334.750	129,111
15:03:34	30.651	129,13
15:04:38	79.617	129,111
15:04:52	53.896	129,13
15:06:04	50.000	129,111
15:07:08	421.807	129,13
15:08:24	2.522.183	129,111
15:09:19	203.582	129,13
15:11:50	1.050.287	129,12
15:14:39	495.805.072	129,111
15:16:29	20.000	129,11
15:16:41	247.611	129,111
15:19:16	495.838	129,11
15:20:06	19	129,10
15:20:42	2.519.302	129,11
15:25:24	3.850	129,111
15:26:03	4.099	129,13
15:27:19	5.000.000	129,11
15:27:27	548.579	129,129
15:29:32	890.706	129,111
15:30:01	634.527	129,129
15:30:01	518.729	129,13
15:30:44	1.000.000	129,11
15:31:21	15.488	129,13
15:32:09	3.852	129,15
15:32:26	9.662	129,121
15:32:39	500.000	129,15
15:34:29	25.234	129,121
15:34:44	518.065.834	129,15
15:35:41	682.000	129,121
15:36:50	1.184.455	129,15
15:41:01	346.360	129,18
15:41:56	1.226.662	129,167
15:41:56	716.896	129,168
15:41:56	2.295.666	129,17
15:42:22	560	129,161
15:42:28	22.240	129,171
15:42:40	2.692.893	129,172
15:42:55	100.000	129,145
15:43:11	107.510.771	129,17
15:48:38	6.061	129,16
15:48:47	2.000.000	129,15
15:48:51	6.061	129,16
15:48:51	75.606	129,17
15:48:57	801.877.875	129,15
15:50:41	500.769.108	129,125
15:50:54	150.000	129,121
15:50:59	350.000	129,12
15:51:23	39.491	129,121
15:51:59	2.788.104	129,12
15:52:02	573.403	129,25
15:53:06	5.380.833	129,118
15:54:10	106.321	129,179
15:55:03	2.117.252	129,169
15:55:39	511.756	129,17
15:56:34	255.265	129,122
15:56:42	163	129,17
15:58:08	1.515.966	129,15
16:01:41	344.735	129,131
16:02:07	205.375.261	129,13
16:02:47	10.000	129,147
16:04:27	590.000	129,139
16:04:27	8.076.338	129,14
16:06:28	1.304.322	129,13
16:09:18	801.278	129,12
16:10:02	8.257.052	129,11
16:13:03	600.000	129,102
16:13:03	774.575	129,101
16:13:03	1.998.625.425	129,10
16:14:51	229.663	129,11

VOLVER AL INICIO

16:15:00	232.091	129,09
16:15:00	911.664	129,07
16:15:39	626.102	129,11
16:17:25	1.202.768	129,10
16:17:25	720.000	129,108
16:17:44	562.693	129,09
16:18:02	649.495	129,11
16:21:18	18.292.226	129,10
16:22:38	5.860.427	129,08
16:23:00	1.356.482	129,06
16:23:10	990.890	129,05
16:23:10	19.757.350	129,01
16:24:01	1.221.702	129,11
16:24:03	1.080.000	129,109
16:24:04	5.145.023	129,11
16:28:14	146.216	129,05
16:29:06	522.134.491	129,10
16:35:13	25.000.002	129,07
16:35:21	1.615.966	129,10
16:35:47	38.872	129,07
16:35:54	350.000	129,071
16:38:25	292	129,10
16:40:32	218.106	129,08
16:41:49	200.000.000	129,10
16:42:15	1.072.082	129,08
16:42:15	5.914.852	129,07
16:42:36	920.952	129,10
16:44:32	93	129,08
16:45:13	99.616	129,10
16:45:25	9.248	129,08
16:45:42	1.402.627	129,10
16:46:05	226.589	129,08
16:47:23	32	129,07
16:47:48	1.091.300	129,08
16:48:16	19.500	129,07
16:48:47	212.789	129,08
16:49:11	3.656.797	129,10
	P. Cierre	129,10
	16.151.235.776	129,109
	Inm.	c/a: 128,83
11:01:28	10.000	129,498
11:02:48	10.000	129,464
11:02:49	270.000	128,941
11:03:00	1.055.072	128,94
11:03:02	86.148	128,85
11:03:21	550.000	129,137
11:04:10	673.765	129,225
11:04:10	50.000	129,226
11:04:10	1.132.000	129,54
11:04:10	4.200.000	129,55
11:04:10	1.271.394	129,60
11:04:37	8.626	128,95
11:05:37	1.160	129,175
11:06:02	550.000	129,004
11:06:02	1.079.060	129,003
11:06:03	399.980	128,963
11:06:03	100.000	128,962
11:06:03	683.180	129,002
11:06:04	40.232	128,95
11:06:13	3.057.046	128,85
11:06:34	56.322	128,804
11:06:37	4.160	128,803
11:06:40	6.000	128,802
11:06:41	70.227	128,803
11:06:41	429.773	128,80
11:06:41	8	128,804
11:06:45	70.222	128,803
11:06:45	3.329.778	128,85
11:06:51	369.993	128,802
11:07:17	9	128,80
11:07:25	800.000	128,802
11:07:25	70.220	128,80
11:07:26	720	128,792
11:07:26	9.282	128,811
11:07:26	19.998	128,80
11:07:26	146.560	128,766
11:07:40	6.969	128,632
11:08:22	12.818	128,791
11:08:22	520.720	128,809
11:08:22	466.462	128,81
11:08:41	525	128,655
11:09:26	10.000.000	128,852
11:09:51	1	128,874
11:09:56	708.790	128,853
11:10:48	38.713	128,87
11:11:04	7	128,855
11:11:30	549.993	128,856
11:11:56	48.892	128,854
11:12:46	20.479.205	128,856
11:13:25	200.000	128,90
11:13:36	1.219.320	128,856
11:13:44	525	129,00
11:13:44	500.000	129,01
11:13:44	2.359.064	129,025
11:16:40	500.000	129,001
11:17:01	200.000	129,00
11:17:32	2.501.500	128,976
11:19:44	53.705	128,856
11:21:06	397.751	129,00
11:22:13	500.000	129,02
11:22:57	10.000	129,026
11:23:09	160.813	129,024
11:23:10	8.497	129,026
11:23:11	415.000	129,03
11:23:55	10.000	129,031
11:23:56	500.000	129,032
11:24:06	17.323.044	129,031
11:24:06	415.720	129,03
11:24:30	2.500.000	129,00
11:26:12	96.904	128,993
11:26:39	789.920	128,967
11:26:42	1.967.571	128,966
11:29:32	10.000	129,00
11:31:49	1.906.146	128,97
11:37:34	543.703	128,962
11:37:34	1.242.201	128,96
11:38:06	500.000	128,969
11:39:34	1.885.454	128,97
11:40:27	100	128,913
11:42:01	1.058	128,96
11:42:51	56.353	128,914
11:43:17	4.339	128,921
11:50:02	801.400	128,959
11:54:39	56.872.000	128,94

11:57:52	60.692	128,949
11:58:15	76.760.472	128,95
12:01:44	36	128,929
12:01:44	249.964	128,921
12:01:44	17.307.195	128,95
12:03:54	84.309	128,934
12:03:54	1.902.027	128,95
12:04:23	3.150.350	128,96
12:04:54	500.036	128,957
12:04:54	41.980.847	128,95
12:06:19	986.848.592	128,96
12:09:20	100.028	129,00
12:10:38	34.070.467	128,99
12:11:11	5.000.000	128,983
12:11:23	5.000.000	128,982
12:11:30	300.066	128,983
12:11:36	2.140.100	128,98
12:15:44	30.000	128,979
12:15:44	2.644.676	128,98
12:16:07	250.387	128,96
12:16:56	2.748	128,958
12:16:56	914.939	128,957
12:16:56	3.050.000	128,921
12:16:56	4.062.653	128,92
12:17:31	1.199.400	128,957
12:18:24	165.225	128,96
12:19:48	883.545	128,957
12:23:20	1	128,96
12:25:50	800.000	128,957
12:25:53	155.086	128,96
12:26:11	554.312	128,957
12:26:11	2.059.015	128,92
12:27:44	774.789	128,96
12:29:17	2.398.769	128,957
12:29:51	2.458	128,96
12:30:05	2.609.480	128,957
12:31:13	50.000.000	128,945
12:32:15	232.655	128,946
12:32:15	1.535	128,945
12:32:15	4.465.744	128,94
12:33:21	1.591.811	128,96
12:33:59	119.386	128,959
12:36:44	430.000	128,957
12:38:06	7.051.894	128,959
12:38:23	928.385	128,957
12:39:40	2.932.392	128,959
12:42:09	50.000	128,957
12:42:11	50.000	128,956
12:42:15	16.992	128,94
12:42:39	32.023	128,958
12:43:49	89.896.328	128,959
12:43:49	453.969.652	128,96
12:44:56	141.774	128,94
12:46:55	1.599.139	128,96
12:51:04	26.933.445	128,959
12:52:03	3.261.052	128,953
12:54:14	47.751.420	128,959
12:59:12	30.000.000	128,955
12:59:25	1.000.000	128,959
12:59:32	45.000.000	128,955
12:59:52	207.205	128,959
13:03:50	28	128,957
13:03:50	603.339	128,955
13:04:16	620.161	128,959
13:04:29	5.000.000	128,956
13:04:29	14.396.661	128,955
13:04:32	5.000.000	128,956
13:04:32	15.000.000	128,955
13:05:05	32.023	128,957
13:05:05	127.977	128,956
13:08:24	20.001	128,98
13:12:31	37.632.126	128,96
13:16:49	1.623.218	128,98
13:22:05	12.891.228	128,96
13:25:00	3.248.528	128,98
13:30:47	1.200.000.000	128,96
13:32:34	1.087.951	128,959
13:33:34	376.110	128,955
13:34:07	8.339.261	128,978
13:38:55	18.165.000	128,96
13:40:25	12.000	128,955
13:48:39	5.015.808	128,976
13:51:55	2.600	128,952
13:53:27	1.277	128,959
13:56:55	33.890	128,94
13:56:57	404.307	128,959
14:06:40	15.337.825	128,96
14:09:09	476.380	128,95
14:09:51	405.584	128,951
14:12:32	209.367	128,96
14:13:35	75.109.631	128,952
14:15:26	7.754.342	128,96
14:16:05	100.000	128,95
14:16:06	4.572.897	128,945
14:16:36	456.155.286	128,95
14:16:50	25.581	128,963
14:22:35	25.581	128,947
14:23:00	2.769.639	128,945
14:23:06	500.000	128,959
14:23:06	4.122.367	128,96
14:30:54	2.700.000.000	128,955
14:32:30	500.000	128,956
14:32:30	800.000.000	128,955
14:38:26	584.061	128,98
14:42:23	73.926	128,97
14:45:33	408.905	128,98
14:51:45	23.470.000	128,962
14:57:24	198.550.510	128,98
15:06:57	39.000	128,963
15:07:16	776.081	128,98
15:08:24	2.521.941	128,963
15:08:56	250.000	128,989
15:08:56	2.535.946	128,99
15:16:19	123	128,965
15:16:41	22.511	128,987
15:24:35	773.751	128,98
15:24:37	3.876.146	128,965
15:27:19	5.000.000	128,962
15:27:19	270.900	128,96
15:27:19	13.048.726	128,959
15:29:32	890.706	128,963
15:29:32	4.109.294	128,959
15:30:44	1.000.000	128,962
15:31:38	229.779	128,98
15:32:26	9.662	128,973

15:34:13	595.228	129,00
15:34:29	25.234	128,973
15:34:53	2.549.772	129,00
15:42:22	560	129,013
15:43:38	387.429	129,046
15:43:46	774.923	129,047
15:43:46	2.088.387	129,051
15:44:57	155.038	129,046
15:45:22	502.000	129,04
15:48:38	6.061	129,016
15:48:38	6.061	129,012
15:48:47	2.000.000	129,002
15:50:09	3.875.187	129,026
15:50:44	769.108	128,981
15:50:54	149	128,977
15:50:54	149.851	128,973
15:50:59	350.000	128,972
15:53:06	271.000	129,00
15:53:12	542.000	128,98
15:53:37	271.000	129,00
15:53:37	9.027.721	129,04
15:54:40	2.981.356	129,01
15:58:24	4.442	128,98
16:00:08	14.144.558	129,00
16:01:41	344.735	128,983
16:01:56	1.020.052	129,00
16:12:19	10.000	128,985
16:12:56	1.274.575	128,981
16:14:51	229.663	128,984
16:17:06	231.797	128,986
16:17:25	1.922.768	128,984
16:18:02	455.055	128,986
16:21:18	15.657.569	128,984
16:21:24	1.051.347	128,981
16:21:24	193.914	128,98
16:21:43	276.040	128,976
16:22:50	5.319.489	128,959
16:23:00	1.550	128,955
16:23:00	1.349.199	128,94
16:23:10	155.137	128,918
16:23:10	388.872	128,913
16:23:10	89.460	128,90
16:23:48	1.396.583	128,886
16:23:50	10.551.554	129,00
16:24:12	500.000	129,22
16:24:12	3.874.991	129,35
16:24:12	30.844.088	129,45
	P. Cierre	129,45
	7.890.327.059	128,96

	S16A5	
	24hs.	c/a: 101,35
11:03:18	99	101,70
11:03:27	2.291	101,698
11:03:50	3.796.754	101,60
11:12:19	514	101,402
11:17:20	402.954	101,55
11:25:40	1.134.064	101,42
11:33:46	491.011	101,55
11:59:26	2.364.632	101,50
12:16:02	1.600	101,42
12:16:02	1.277.326	101,411
12:16:02	149.552	101,41
12:16:02	5.016.194	101,40
12:18:04	330.000	101,449
12:23:47	4	101,45
12:35:07	481.021	101,44
12:42:34	306	101,36
12:46:34	10.512.580	101,44
13:02:49	1.254.099	101,40
13:38:38	18	101,36
13:40:57	1.252.912	101,40
13:46:25	2.966.133	101,36
13:46:25	5.653.292	101,35
13:52:43	85.409.190	101,40
14:01:46	1.800	101,303
14:02:02	1	101,399
14:02:37	140	101,303
14:05:25	1.799	101,399
14:07:35	37.569	101,40
14:12:19	5	101,398
14:18:00	550.040	101,399
14:29:44	760.953.934	101,40
15:08:37	5.459.553	101,37
15:24:59	554.980	101,36
15:25:28	305	101,37
15:33:04	74.008	101,34
15:33:04	175.000	101,303
15:33:04	307.989	101,302
15:33:04	376.699	101,30
15:48:21	2.947.282	101,25
15:49:17	297.701	101,349
15:56:43	130.022.108	101,30
16:13:02	8.882.829	101,339
16:19:36	300.000	101,23
16:24:43	4.245.607	101,30
16:28:24	10.000	101,34
16:33:35	9.861	101,37
16:33:35	171.207.858	101,40
	P. Cierre	101,40
	1.208.913.614	101,389
	Inm.	c/a: 101,253
11:05:03	1.600.295	101,502
11:20:46	100.000	101,451
11:25:11	200.000	101,452
11:25:14	20.000	101,453
11:25:40	934.131	101,451
12:16:02	1	101,305
12:35:07	200.000	101,342
12:35:07	391.021	101,343
13:02:49	73.957	101,31
13:03:07	250.022	101,303
13:18:47	2.370.041	101,30
13:46:25	100.000	101,291
13:46:25	300.000	101,29
13:46:25	197.458	101,287
13:46:25	4.402.542	101,285
13:46:27	100.000	101,286
13:46:27	533.292	101,285
13:46:27	20.000	101,253
14:12:24	223.000	101,30
14:18:40	220.000	101,279
14:18:40	329.905	101,28
14:36:40	1.040.000	101,275

14:58:19	691.729	101,27
15:08:37	2.000	101,254
15:18:39	10.000	101,25
15:24:59	100.000	101,245
15:24:59	554.980	101,244
15:30:14	19.827	101,27
15:33:05	50.000	101,21
15:34:00	1.772.000	101,20
15:48:21	326.000	101,135
15:48:21	2.947.282	101,134
15:52:06	1.619.507	101,20
16:30:24	600	101,60
	P. Cierre	101,60
	21.699.290	101,276

	S16Y5	
	24hs.	c/a: 101,575
11:03:21	17.433	101,94
11:04:10	100.000	101,938
11:04:10	1.837.046	101,94
11:04:46	14	101,602
11:08:17	25.000.000	101,85
11:08:17	3.328.383	101,899
11:08:58	9.661	101,90
11:11:14	131.966.395	101,89
11:15:42	1.030.809	101,84
11:18:34	100	101,839
11:29:04	1.358.219	101,819
11:35:50	90.194	101,818
11:37:26	4	101,70
11:38:11	101.883	101,818
11:39:30	96	101,77
11:40:21	600.000	101,818
11:40:49	7.260.000	101,80
11:48:22	88.618	101,799
11:50:01	15.709.726	101,77
11:53:31	453.863	101,799
12:01:30	1.400	101,79
12:03:19	116.486	101,77
12:09:08	13.077.800	101,75
12:18:10	5	101,701
12:21:05	9.685	101,75
12:29:38	178.409	101,749
12:40:47	48.694.345	101,74
12:48:33	1.487.033	101,749
12:48:33	163.847.830	101,75
12:48:49	20.000.000	101,77
12:48:54	1.641.781	101,789
12:48:54	10.675.103	101,84
12:59:57	1.000.000	101,75
13:00:44	4.745	101,84
13:03:44	219.982	101,723
13:03:47	1.000.000	101,722
13:06:15	2.866.934	101,84
13:11:41	1.000	101,73
13:12:33	600.000	101,75
13:14:21	3.854.479	101,74
13:15:34	118.098	101,722
13:18:43	1.634.328	101,75
13:29:22	200.000	101,838
13:29:22	3.479.787	101,84
14:10:24	4.422.924	101,81
14:10:29	39.744	101,84
14:12:56	55.777.076	101,81
14:12:56	4.047.642	101,80
14:15:13	20.000.000	101,77
14:15:23	122.269.474	101,80
15:16:59	3	101,78
15:18:30	76.224.221	101,80
15:34:40	1.284.304	101,75
15:34:45	200.000	101,799
15:34:45	25.482.203	101,80
15:51:54	2.340.111	101,79
15:58:10	6.710.998	101,789
16:37:29	78	101,742
16:38:11	10.876.858	101,789
16:53:51	74.849.927	101,79
	P. Cierre	101,79
	868.187.237	101,80
	Inm.	c/a: 101,602
11:08:19	100.000	101,782
11:29:04	17.779	101,721
11:38:11	100.000	101,72
11:40:49	2.259.925	101,702
11:48:22	88.578	101,701
11:50:01	700.000	101,70
12:09:08	800.000	101,67
12:10:41	12.277.800	101,652
12:29:38	98.409	101,651
12:33:08	17.788	101,62
12:40:47	469.412	101,642
12:40:58	3.163.773	101,63
13:05:31	196.807	101,622
13:05:31	100.000	101,621
13:09:38	100.000	101,609
13:09:41	8.449.392	101,61
13:21:43	5.000.000	101,69
14:33:37	700.000	101,70
14:33:37	1.080.677	101,702
14:33:37	500.000	101,75
14:33:37	662.079	101,78
14:34:27	2.019.935	101,702
15:30:01	808.993	101,70
15:35:27	40.000	101,64
15:35:54	1	101,70
16:05:26	100.000	101,691
16:05:26	556.051	101,70
16:20:08	389.202	101,691
16:26:14	10.000	101,70
	P. Cierre	101,70
	40.806.601	101,66

	S17E5	
	24hs.	c/a: 114,10
11:00:27	154.909	114,00
11:03:15	1.310.377	113,99
11:03:33	2	114,436
11:03:59	8.639	114,39
11:04:10	81.207	114,38
11:04:47	322	114,007
11:06:07	480.885	113,992
11:06:07	88.641	113,991
11:06:07	543.216	113,99
11:06:07	437	114,379

11:06:20	437	113,991
11:06:20	255	113,99
11:06:28	5.000	114,379
11:06:32	3.868	113,99
11:08:25	97.505	114,379
11:13:22	7.495	114,45
11:15:55	2.000.000	114,449
11:16:42	7.505	114,382
11:16:42	80.000	114,381
11:16:42	5.000	114,379
11:16:42	500	114,001
11:16:42	10.000	114,00
11:16:42	143.284	113,99
11:16:42	25.000	113,95
11:16:42	160.181	113,94
11:16:45	254.357	114,448
11:16:45	574.357	113,942
11:16:45	23.987	113,94
11:18:14	18.000	114,448
11:21:09	327.668	114,444
11:21:31	19.608	114,443
11:24:08	24.751	114,442
11:27:24	19	114,001
11:28:19	509.581	114,442
11:28:31	4.060.392	114,443
11:32:53	484.630	114,444
11:36:11	460.000	114,43
11:36:39	173.649	114,444
11:41:08	500	114,04
11:41:22	8.602	114,444
11:42:01	26.083	114,443
11:42:17	50.000.000	114,42
11:42:29	2.129.324	114,443
11:43:10	57.187	114,43
11:45:10	733.119	114,419
11:47:52	163.814	114,42
11:48:45	181.578	114,051
11:50:04	70	114,419
11:52:00	5.183	114,051
11:52:17	16.940	114,419
11:52:17	69.196	114,42
11:54:40	10	114,417
11:56:16	107.486	114,061
11:58:37	226.868.300	114,42
12:14:42	37.246	114,419
12:16:58	12.716	114,42
12:21:06	20	114,128
12:21:20	20	114,419
12:21:21	23.964.791	114,42
12:29:20	35	114,07
12:29:30	206.962	114,42
12:43:24	3.311	114,41
12:43:53	78.662.120	114,42
12:47:38	968.918	114,41
12:48:02	903	114,42
12:48:08	1.000.000	114,41
12:48:59	2.565.367	114,415
12:55:19	761	114,41
12:55:45	50.000	114,405
12:58:48	1.992.505	114,40
13:00:17	12.146.902	114,405
13:00:41	431.965	114,20
13:00:49	302.242	114,40
13:03:31	704.642	114,20
13:05:27	798.675	114,40
13:15:18	146	114,405
13:16:23	807.771	114,101
13:16:28	500.000.000	114,10
13:16:59	91.992.931	114,15
13:24:12	21.419	114,10
13:26:21	338.556.220	114,15
13:33:04	300	114,10
13:33:47	69.635.107	114,15
13:39:23	587.013	114,399
13:39:41	11	114,151
13:40:39	176.468	114,399
13:51:29	47.521	114,288
13:51:52	10.000.000	114,20
13:52:10	587.002	114,151
13:52:10	50.824.833	114,15
13:53:56	10.000.000	114,17
13:54:48	1.439	114,299
14:10:24	2.310	114,10
14:10:59	1.439	114,101
14:10:59	13.135.971	114,10
14:12:44	2.343	114,249
14:20:38	797.657	114,239
14:20:38	161.903.511	114,24
14:38:29	885.598	114,20
14:50:33	411.140	114,10
14:51:30	9.000	114,083
14:55:48	145.374	114,09
14:56:51	9.000	114,148
14:56:51	211.603	114,15
14:57:19	6.000.000	114,083
14:57:19	12.891.000	114,08
15:00:52	4.500.000	114,076
15:00:52	10.000.000	114,075
15:02:10	25.356.396	114,08
15:03:28	11.138	114,061
15:09:00	3.616.179	114,06
15:17:56	400.000	114,079
15:19:05	2.536.477	114,08
15:22:36	2.479	114,148
15:27:18	11.479.298	114,10
15:43:30	9.997.521	114,148
15:43:30	8.327.425	114,15
15:44:52	100.000	114,061
15:46:26	315.017.918	114,10
15:56:15	284.747	114,061
15:57:44	61.738.956	114,10
16:00:23	4.000.000	114,08
16:00:31	56.777.276	114,10
16:10:36	26.265.482	114,08
16:18:36	21.916	114,071
16:18:36	578.084	114,07
16:22:09	301.668	114,08
16:27:07	355.204	114,07
16:28:55	606.685	114,062
16:29:03	6.798.821	114,06
16:29:15	11.396.064	114,05
16:50:02	30.298.440	114,04
16:51:08	224.177.608	114,07
16:51:08	302.990.311	114,08
16:55:07	397.346.175	114,10

VOLVER AL INICIO

	P. Cierre	114,10
	3.201.274.552	114,152
	Inm.	c/a: 116,00
11:03:37	2	114,098
11:03:59	8.639	114,10
11:06:07	8.641	113,90
11:06:07	437	114,10
11:06:20	437	113,901
11:06:28	15.000	114,10
11:21:02	27.113	114,333
11:24:08	509.623	114,332
11:28:31	149.565	114,333
11:30:36	4.500	114,332
11:34:18	50.072	114,334
11:36:11	460.000	114,332
11:41:22	8.602	114,334
11:42:17	300.000	114,309
11:42:17	5.000.000	114,31
11:42:17	47.129.242	114,333
11:43:55	57.118	114,32
11:45:10	455.472	114,309
11:51:56	8.862	114,001
11:56:47	10.000	114,011
11:58:22	18.862	114,309
11:58:37	26.168.193	114,31
12:00:19	100.687	115,50
12:20:22	2.739.129	115,00
12:21:20	300.000	114,311
12:21:21	8.730.218	114,31
12:26:42	3.160	114,25
12:26:50	300.000	114,248
12:26:50	912.822	114,25
12:26:50	1.789.394	114,31
12:48:59	2.466.443	114,305
12:58:21	880	114,20
12:58:48	1.992.505	114,29
12:59:12	3.255.610	114,40
13:00:17	12.146.902	114,295
13:02:36	300.000	114,29
13:03:31	286.607	114,201
13:15:30	92.282.541	114,25
13:22:22	8.965	114,289
13:26:20	339.875.161	114,25
13:39:23	864.655	114,289
13:43:40	13.393	114,288
13:43:40	77.684	114,289
13:48:01	525.000	114,20
13:49:48	4.836	114,289
13:52:10	300.000	114,04
14:11:07	60.000	114,01
14:11:07	3.100.000	114,00
14:23:24	300.000	114,099
14:25:55	73.710	114,10
14:35:06	264.298	114,00
14:40:06	876.500	114,09
14:50:33	261.140	114,00
14:56:47	102.271	113,98
14:56:47	160.933	114,10
15:02:23	13.561.300	113,97
15:19:00	313.607	113,969
15:19:05	2.286.477	113,97
15:35:09	6.683.545	113,99
15:48:51	192.548	113,97
15:48:51	100	113,96
15:48:51	68.703	113,95
15:50:18	268.687	113,99
16:13:53	373.240	113,97
	P. Cierre	113,97
	578.614.031	114,254

S18J5

	24hs.	c/a: 105,451
11:00:17	6.009.604	106,28
11:01:18	200.000	106,00
11:03:07	108	105,403
11:03:54	64.280	105,80
11:05:03	3	105,403
11:05:25	1.195	105,80
11:05:52	1.232	105,403
11:06:08	757	105,80
11:07:37	446.942	105,403
11:09:46	242.323	105,779
11:11:05	1.000.952	105,403
11:12:27	128.620	105,404
11:13:43	30.270	105,779
11:16:46	142.318	105,749
11:17:20	111.124	105,404
11:22:50	226.622	105,749
11:23:35	5.000	105,406
11:23:56	104	105,749
11:25:52	40	105,747
11:28:20	353.506	105,744
11:29:23	1.078	105,411
11:30:34	3.058.411	105,744
11:32:51	5.000.000	105,411
11:32:51	923.116	105,412
11:32:52	2.276.618	105,411
11:34:18	1.596	105,74
11:34:35	1.596	105,421
11:34:36	120.000	105,42
11:34:36	178.900	105,411
11:35:31	465.442	105,74
11:39:09	186	105,413
11:40:51	77	105,74
11:40:55	258.964	105,413
11:46:14	531	105,74
11:48:32	62.137	105,727
11:54:51	100.000	105,421
11:57:27	2.198.858	105,719
11:58:54	692.571	105,72
12:01:18	3.712	105,719
12:01:57	1	105,72
12:03:00	2.707.914	105,719
12:06:27	2.601.210	105,718
12:08:42	44.430	105,715
12:14:42	843.413	105,65
12:23:08	201.984	105,648
12:23:08	16	105,65
12:24:27	7.193	105,645
12:26:01	200	105,642
12:34:26	42	105,641
12:37:56	31.743	105,60
12:37:58	6.350	105,641
12:37:58	73.650	105,642
12:40:26	2.900.000	105,60
12:40:56	426.350	105,642
12:43:57	80.000	105,645
12:44:49	864	105,646
12:44:49	22.799	105,65
12:45:50	10.576.166	105,645
12:45:52	284.532	105,625
12:46:06	11.813.275	105,621
12:46:06	600.000	105,611
12:46:06	374.513	105,60
12:47:44	2.114.241	105,551
12:47:44	3.228.534	105,55
12:52:50	15.004.683	105,53
12:59:15	50.000	105,55
13:00:14	85.882	105,53
13:00:14	100.000	105,506
13:00:14	120.000	105,495
13:00:14	148.307	105,452
13:00:14	3.000.000	105,451
13:00:14	100.000.000	105,45
13:00:14	5	105,421
13:00:14	2.000.000	105,42
13:00:14	26.000	105,413
13:00:14	1.000	105,411
13:00:14	41.000	105,405
13:00:14	1.721	105,404
13:00:14	1.000	105,403
13:00:14	4.119.000	105,40
13:00:14	12.000.000	105,301
13:00:14	25.000.000	105,30
13:00:14	8.301.680	105,05
13:00:16	100.000	105,00
13:00:36	2.953.904	105,05
13:01:05	3.000.000	105,051
13:01:05	382.000.000	105,05
13:02:05	182.690	105,21
13:02:34	10.963.474	105,35
13:04:48	1	105,50
13:06:23	212.652	105,45
13:06:57	5.475	105,55
13:07:04	24.886.023	105,45
13:08:06	1.200.000	105,451
13:08:06	744.525	105,45
13:09:02	1.000.000	105,46
13:09:02	1.425.583	105,48
13:09:23	313.976	105,46
13:16:02	200.000	105,549
13:19:26	163.824	105,50
13:20:54	33.560	105,408
13:20:54	336.176	105,50
13:31:27	500.000.000	105,45
13:33:36	3.093.240	105,50
13:39:00	9	105,45
13:39:24	9.798	105,50
13:41:29	34.000.000	105,45
13:42:20	1.121	105,50
13:44:14	475	105,45
13:46:27	25.837	105,50
13:52:50	69.115.580	105,45
14:04:00	4.558.874	105,50
14:12:34	578	105,45
14:14:10	12.467.902	105,50
14:28:33	100.000	105,49
14:28:44	1.131.296	105,484
14:28:44	12.708.146	105,48
14:40:23	70.000	105,45
14:41:06	18.777.999	105,48
14:52:39	12.000.000	105,479
14:52:39	1.212.382.558	105,48
14:54:57	50.000.000	105,499
14:55:30	586.430.800	105,48
14:57:27	4.064.730	105,499
15:00:41	450.120.000	105,45
15:03:11	47.799	105,479
15:07:20	3.304.964	105,433
15:09:35	17.635	105,432
15:11:04	283.013	105,473
15:16:37	210.812	105,434
15:18:45	2.882.365	105,432
15:18:56	10.000.000	105,431
15:18:56	100.000	105,43
15:20:49	2.140.211	105,40
15:22:17	6.500.695	105,43
15:27:40	737.635	105,432
15:27:40	989.188	105,46
15:27:40	14.941	105,475
15:27:40	115.675	105,48
15:28:13	7.503.151	105,478
15:31:20	9.000	105,40
15:32:28	384.325	105,48
15:34:33	6.387.757	105,40
15:36:30	2.239.860	105,499
15:42:34	18.000	105,40
15:43:46	290.000	105,499
15:44:22	11.528.011	105,40
15:50:23	11.214	105,498
15:50:54	809	105,40
15:52:12	1	105,498
15:53:09	9	105,40
15:53:30	100.000	105,489
15:53:43	1.716.000	105,40
15:56:39	4.460	105,45
16:06:52	3.037.500	105,401
16:08:21	5.178.991	105,40
16:08:35	2.535.492	105,401
16:09:55	10.000	105,40
16:11:08	394.390	105,401
16:16:17	27.367.925	105,40
16:18:24	120.000	105,401
16:18:46	231.215	105,402
16:18:46	2.492.645	105,401
16:24:20	189.252	105,45
16:27:51	1.200.000	105,449
16:30:04	333.818.115	105,45
16:35:13	48.307	105,404
16:37:53	10.000.001	105,45
16:47:27	2.999.500	105,449
16:50:16	2.361.915	105,45
16:50:25	4.000.000	105,403
16:51:11	2.127.794	105,45
	P. Cierre	105,45
	4.089.075.972	105,427
	Inm.	c/a: 105,296
11:09:46	442.323	105,677
11:17:18	141.259	105,647
11:32:51	5.400.000	105,29
11:32:51	3.433.334	105,283
11:34:18	1.596	105,638
11:35:19	250.000	105,30
11:39:42	18.474	105,637
11:49:44	279.257	105,625
11:58:15	102.269	105,598
12:05:37	2.000.000	105,617
12:14:42	745.000	105,549
12:23:08	300.000	105,44
12:40:56	10.581	105,541
12:40:57	10.581	105,555
12:45:52	284.532	105,524
12:46:06	250.000	105,501
12:46:39	3.932	105,499
12:46:39	160.581	105,514
12:47:44	90.000	105,449
13:00:14	100.000	105,42
13:00:14	48.307	105,409
13:00:14	100.000	105,352
13:00:14	304.253	105,302
13:00:14	4.800.017	105,30
13:02:34	100.000	105,107
13:02:34	184.074	105,111
13:02:35	440.000	105,229
13:03:01	300.000	105,249
13:06:23	98.676	105,285
13:09:23	113.976	105,359
13:19:26	163.824	105,399
13:37:21	120	105,33
13:46:27	1.285	105,399
14:19:04	120	105,398
14:21:48	320.993	105,399
14:28:44	1.131.296	105,398
14:29:49	4.205	105,379
14:34:29	4.779	105,34
14:35:49	3.968.052	105,379
14:45:07	1	105,61
15:03:11	3.247.798	105,378
15:06:10	130.695	105,342
15:07:20	195.221	105,34
15:08:11	2.365	105,33
15:09:35	17.635	105,311
15:34:02	5.791	105,288
15:34:14	290.003	105,379
15:34:14	182.192	106,88
15:56:39	4.460	105,349
16:06:10	150.535	105,288
16:08:21	44.000	105,286
16:08:21	5.000.000	105,279
16:08:21	178.991	104,932
16:08:21	2.000	104,931
16:08:21	623.578	104,80
16:09:55	10.000	105,279
16:16:06	393.753	105,30
16:30:06	1.000	105,34
	P. Cierre	105,34
	36.587.214	105,348

S24DD

	24hs.	c/a: 80,00
11:43:23	510	80,00
12:25:39	2.200	81,00
12:54:13	500	81,40
12:54:13	200	81,50
12:54:13	369	81,80
12:54:13	1.690	81,96
13:08:12	3.698	80,00
13:59:43	200	80,40
14:00:30	800	80,50
16:36:23	6	80,49
	P. Cierre	80,49
	10.173	80,753

S28F5

	24hs.	c/a: 130,10
11:00:04	29.458	130,10
11:03:18	1.520	130,099
11:03:31	2.285	130,098
11:03:32	768.698	130,09
11:03:45	196.045	130,10
11:04:03	5.481	130,45
11:04:29	128.414	130,091
11:04:53	874	130,45
11:05:08	957	130,101
11:06:08	129	130,45
11:06:20	7.237	130,101
11:06:33	93.996	130,45
11:09:52	541.423	130,499
11:10:22	424.062	130,50
11:10:47	55.000	130,451
11:11:14	19.135	130,499
11:11:20	769	130,451
11:15:12	709.425	130,45
11:19:16	135.766	130,107
11:20:23	20.032	130,45
11:22:11	2.000	130,439
11:24:53	310	130,40
11:25:47	35.594	130,106
11:25:47	627.959	130,101
11:31:57	346.385	130,399
11:31:57	310.481	130,40
11:31:57	120.000	130,439
11:31:57	2.000	130,44
11:31:57	2.270.543	130,45
11:31:57	1.787.108	130,50
11:31:57	2.739.461	130,701
11:31:57	124.088	130,398
11:32:44	3	130,701
11:33:04	1.569	130,679
11:36:36	382.302	130,665
11:36:36	120.000	130,666
11:36:36	372.777	130,675
11:36:36	152.235	130,679
11:36:36	500.000	130,68
11:36:36	392.411	131,00
11:36:36	353.002	131,14
11:38:13	407.254	130,698
11:41:19	78.759	130,70
11:41:37	15	130,125
11:44:23	687.861	130,70
11:45:08	2.184.371	130,382
11:45:08	88.356	130,38
11:46:36	1.348.930	130,45
11:47:17	230.000	130,70
11:47:39	339	130,45
11:49:30	96	130,70
11:51:29	500.152	130,48
11:53:07	76.591	130,649
11:53:49	8.150.579	130,48
11:55:28	400	130,60
11:57:00	510.000	130,50
11:58:47	900.000	130,60
12:00:30	1.600	130,50
12:00:30	5	130,55
12:00:42	1.000	130,50
12:01:18	10.246	130,55
12:02:24	3.819.660	130,50
12:05:36	39.749	130,51
12:07:58	500.000	130,53
12:09:25	269.130	130,60
12:12:21	7.918.897	130,50
12:13:36	100.000	130,49
12:13:36	348.742	130,46
12:13:36	353.002	130,451
12:14:40	700	130,40
12:15:04	611.765	130,447
12:17:53	110.453	130,45
12:21:21	76.179	130,449
12:25:03	9.000	130,40
12:25:09	408.821	130,449
12:25:09	3.444.094	130,45
12:29:41	15	130,40
12:31:17	523.837	130,45
12:31:48	1.507.285	130,40
12:33:48	100.000	130,45
12:33:57	600.000	130,449
12:36:26	1.038.052	130,45
12:41:08	908.202	130,40
12:48:21	430.759	130,371
12:49:38	75.901	130,40
12:50:04	169.241	130,371
12:50:04	830.759	130,37
12:50:38	600.000	130,399
12:50:38	499.025.897	130,40
12:52:42	125.160	130,371
12:53:12	4.426.030	130,45
12:54:27	1.074.840	130,371
12:54:49	10.000.000	130,37
12:55:06	1.200.000	130,449
12:55:06	507.035.959	130,45
12:59:41	1.666.771	130,40
13:07:40	1.231.302	130,25
13:07:52	10.500.000	130,20
13:09:09	18.773	130,395
13:09:20	500.000	130,10
13:10:57	1.503.882	130,395
13:13:59	21	130,131
13:18:36	53.231	130,394
13:18:50	1.199.979	130,206
13:18:57	21	130,207
13:18:57	9.999.979	130,205
13:20:16	137.782	130,249
13:20:16	2.251.809	130,25
13:23:47	138.186	130,205
13:24:32	18.350.392	130,25
13:28:22	1.000.000	130,15
13:31:29	100.000	130,133
13:32:45	1.290.130	130,249
13:32:45	147.400.210	130,25
13:35:04	310.406	130,39
13:37:14	10.000.000	130,25
13:37:40	10.000.000	130,20
13:40:35	4.770	130,16
13:40:53	290	130,39
13:41:43	1.200.000	130,252
13:41:44	345.115	130,388
13:41:46	9.300.000	130,23
13:42:34	854.885	130,385
13:42:34	2.411.705	130,38
13:52:39	53.889	130,349
13:54:28	365.056	130,148
13:54:31	10.001	130,347
13:56:05	115.000	130,34
13:56:27	1.518	130,329
13:57:55	75.901	130,30
13:58:10	52.300	130,149
13:58:23	3.799.844	130,30
14:03:58	770.000	130,25
14:04:40	1.657.100	130,249
14:04:40	5.933.032	130,25
14:04:52	194.163	130,167
14:04:55	125.000	130,166
14:04:55	625.000	130,15
14:04:55	120.000	130,149
14:04:55	137.874	130,147
14:04:55	1.000.000	130,131
14:04:55	2.836.203	130,13
14:14:18	455.484	130,249
14:21:31	457.968.944	130,25
14:28:28	80.000	130,161
14:33:08	35.730.414	130,25
14:41:07	27.005.724	130,30
14:41:47	74.101	130,299
14:41:47	513.375	130,30
14:42:41	17.808	130,299
14:42:44	23.611	130,16
14:47:00	17.432	130,299
14:51:17	48.245	130,25
14:51:24	7	130,161
14:53:56	177.395	130,181
14:54:03	424.767	130,25
14:56:47	451.939	130,191
14:58:25	234.809	130,20
14:59:48	4.043	130,19
14:59:49	986	130,20
15:00:21	2.069.257	130,19
15:01:40	437.600	130,20
15:08:28	5.238	130,16
15:08:40	4	130,20
15:09:27	71.151	130,16
15:09:41	76.045	130,178
15:12:55	200.000	130,02
15:15:41	98	130,053
15:16:21	595.000	130,169
15:16:51	828	130,167
15:17:02	4.416.968	130,17
15:24:03	235.741	130,15
15:24:27	7	130,10
15:25:16	3.342.873	130,17
15:28:15	1.269.520	130,10
15:31:43	10.000	130,063
15:32:34	2.309.391	130,10
15:34:22	12.890	130,086
15:37:25	6	130,035
15:37:48	1.599.997	130,05
15:38:46	2	130,042
15:38:46	349.575	130,021
15:40:23	19.821.092	130,05
15:45:10	1.015.676	130,086
15:47:02	1.003	130,17
15:49:08	9	130,10
15:50:23	6.418.046	130,17
15:58:44	2	130,10
15:59:33	105	130,17
16:01:25	1.537.279	130,10
16:02:09	900	130,169
16:03:52	25.999.471	130,16
16:11:49	140.000	130,10
16:12:39	15.504	130,16
16:20:16	115.891.142	130,10
16:23:34	607.497	130,14
16:27:23	910.000	130,12
16:28:35	34	130,14
16:30:16	273.362	130,10
16:36:20	21.977	130,14
16:38:48	28.283.850	130,10
16:44:11	620.000	130,051
16:44:11	38.446	130,05
16:44:11	2.150.425	130,023
16:44:11	2.800.000	130,02
16:45:01	409.033	130,001
16:47:47	6.536.941	130,02
16:55:14	15.497	130,01
16:55:14	590.967	130,001
16:55:42	455.101	130,05
	P. Cierre	130,05
	2.081.051.042	130,326
	Inm.	c/a: 130,129
11:04:01	200.000	129,974
11:04:01	120.000	129,975
11:04:01	40.000	130,769
11:04:01	392.851	130,77
11:09:52	541.423	130,374
11:10:22	424.062	130,635
11:12:35	385.000	130,302
11:15:12	55.000	130,325
11:15:39	19.911	130,251
11:20:23	17.632	130,325
11:27:07	3	130,274
11:31:38	3	130,001
11:31:38	3.897	130,00
11:31:57	124.088	130,273
11:34:54	8.235	130,00
11:36:36	152.352	130,498
11:40:31	600.000	130,30
11:40:59	247.648	130,498
11:41:15	25.000	130,499
11:41:15	38.000	130,50
11:41:15	407.131	130,572
11:41:15	125.700	130,573
11:44:42	687.784	130,574
11:45:08	331.555	130,30
11:46:36	384.800	130,301
11:53:07	76.591	130,523
12:01:54	10.000	130,424
12:02:24	819.362	130,35
12:07:58	500.000	130,404
12:17:53	610.339	130,322
12:17:53	58.280	130,634
12:20:31	80.000	130,30
12:27:13	612.718	130,325
12:41:08	137.795	130,30
12:46:49	769.507	130,275
12:48:21	600.000	130,222
12:50:04	10.000	130,15
12:50:04	820.759	130,043
12:53:31	4.287.829	130,325
13:00:18	372.701	130,275
13:19:51	5.384.378	130,08
13:20:16	3.483.300	130,20
13:23:24	223.688	130,125
13:31:29	9.870	130,01
13:37:39	115	130,053
13:40:01	390.000	130,263
13:42:34	2.074.803	130,26
13:42:58	20.986	130,255
14:04:55	132.627	130,083
14:04:55	836.203	130,01
14:20:32	50.174	130,123
14:25:09	861.735	130,125
14:56:47	891.939	130,042
14:56:47	1.153.927	130,01
14:56:47	71.775	130,001
14:59:48	4.043	130,041
15:03:34	10.768	130,074
15:09:27	71.151	130,011
15:10:11	69.224	130,00
15:18:16	82.506	130,011
15:18:35	207.588	130,045
15:19:22	232.443	130,00
15:26:18	179.058	130,044
15:26:18	2.510.942	130,045
15:28:15	1.200.539	130,00
15:34:22	12.890	129,961
15:37:48	3	129,96
15:38:19	1.346.073	129,925
16:01:50	418.112	129,952
16:12:39	577	130,035
16:23:34	207.161	130,015
	P. Cierre	130,015
	37.236.554	130,194

S29G5

	24hs.	c/a: 102,75
11:03:13	101.119	102,75
11:03:13	249.881	102,73
11:03:32	200.000	103,098
11:03:32	1.075.829	103,10
11:04:48	3.966	102,731
11:12:11	552.382	102,89
11:36:51	869	102,741
11:37:42	35.611	102,89

VOLVER AL INICIO

11:45:35	2.000	102,741
11:46:48	253.254	102,889
11:48:48	2.845.497	102,879
12:08:32	901.249	102,74
12:16:34	1.918	102,88
12:16:44	6.835	102,879
12:16:44	11.167.024	102,88
12:31:02	3.930.617	102,85
12:38:31	11.174.972	102,88
12:58:50	18.700	102,80
13:01:34	104	102,88
13:06:23	3.968.476	102,85
13:39:11	168.574	102,80
13:40:08	15.140.756	102,85
13:41:22	2.000.000	102,849
13:41:49	168.565	102,80
13:42:59	828.674	102,849
13:46:51	601.228.692	102,80
14:00:49	39.487.786	102,83
14:20:27	120.000.300	102,825
14:34:52	23.717.835	102,83
14:34:55	130.000.000	102,825
14:36:58	117.685.147	102,83
14:37:11	110.000.000	102,85
14:37:55	872.314.853	102,83
14:37:55	19.190.372	102,825
14:40:18	1.043.533	102,85
14:49:20	300.000	102,84
14:50:08	1	102,725
14:51:29	41.658	102,84
14:53:06	360.000	102,741
14:53:06	25.000	102,74
14:53:06	580.617	102,727
15:03:04	267.625	102,838
15:04:17	6.287.313	102,80
15:17:04	2.646.611	102,729
15:21:12	28.405.667	102,80
15:45:52	300.000	102,76
15:48:27	212.599.721	102,80
16:25:04	7.766.568	102,77
16:25:04	193.285	102,76
16:27:42	50.748.665	102,75
16:43:01	126.132.580	102,73
16:50:00	200.000	102,728
16:51:05	2.301.558	102,73
	P. Cierre	102,73
	2.528.622.259	102,814
	lnm.	c/a: 102,50
11:08:58	287	102,89
11:12:11	97.287	102,791
11:24:09	29.173.710	102,66
11:58:29	2.000.000	102,70
12:28:39	145.986	102,749
12:50:49	1.500.039	102,75
14:11:00	2.644	102,73
14:17:50	606.046	102,68
14:24:16	3.727	102,725
14:24:51	9.894.578	102,726
14:34:02	300	102,707
14:37:11	484.637	102,73
14:37:55	300.000	102,726
14:37:56	350.000	102,73
14:45:53	972.026	102,751
14:49:20	300.000	102,741
15:04:17	3.000.000	102,73
15:04:17	126.252	102,71
15:07:28	1.873.748	102,701
15:12:52	915.131	104,00
15:13:03	660.383	102,701
15:16:05	320.097	102,71
15:16:53	16.461	102,701
15:17:04	374.022	102,69
15:17:04	19.446	102,64
15:17:29	985.518	102,63
15:21:12	98.088	102,701
15:21:36	150.000	102,70
15:29:47	588.270	102,701
15:29:47	4.418.034	104,00
15:32:40	16.544.850	102,701
	P. Cierre	102,701
	75.921.567	102,782

S29N4

	24hs.	c/a: 124,81
11:00:01	5.011.200	125,00
11:00:28	14.000	124,90
11:00:28	14.000	125,00
11:00:31	91.735	124,85
11:00:31	91.735	125,00
11:01:37	959.592	124,998
11:03:13	210.535	124,85
11:03:31	40.408	124,998
11:03:33	884.388	125,00
11:03:59	690.000	124,998
11:03:59	4.277	125,00
11:03:59	52.178	125,26
11:03:59	62.080	125,269
11:04:04	137.920	125,00
11:04:04	437.357	125,27
11:04:46	517.607	124,998
11:04:53	7.631	125,27
11:05:01	711.005	124,998
11:05:03	71.100	124,852
11:05:24	44.663	124,856
11:05:34	31.345	125,268
11:05:37	1.168.734	125,27
11:05:52	75.738	124,856
11:06:15	13.596	125,267
11:06:20	338.722	124,856
11:08:03	37.298	125,267
11:08:57	10.455.904	125,266
11:13:00	59.636	125,26
11:16:38	31.625	125,038
11:16:42	96	125,259
11:18:46	15.779	125,249
11:19:22	86.048	125,038
11:20:37	301.798	125,238
11:20:37	82.391	125,239
11:20:53	16.126	125,238
11:21:20	189	125,239
11:21:29	1.972	125,038
11:22:11	454.581	125,196
11:22:13	454.581	125,039
11:25:14	7.116.121	125,196
11:25:16	1.543.447	125,042
11:25:18	856.303	125,041
11:25:27	1.061	125,175
11:25:30	9.486	125,164
11:25:36	9.936	125,156
11:26:00	395	125,155
11:26:34	53.950	125,041
11:26:48	333.080	125,149
11:29:07	335	125,05
11:29:07	100.480	125,041
11:29:48	29	125,042
11:29:52	1.961.051	125,15
11:29:52	485.140	125,156
11:29:52	1.506.378	125,194
11:30:31	7.905	125,189
11:30:52	200.297	125,042
11:32:09	539.388	125,074
11:32:46	119.862	125,143
11:33:43	1.035.000	125,074
11:34:02	50.198	125,143
11:35:17	1.599.852	125,08
11:35:53	697.186	125,143
11:36:42	99.929	125,144
11:36:42	3.685	125,24
11:36:51	4.422	125,081
11:37:21	20	125,218
11:37:25	211.557	125,216
11:37:39	318	125,081
11:38:06	79.869	125,224
11:38:39	15.000	125,081
11:39:07	10.000	125,201
11:39:17	3.466	125,081
11:40:55	859.592	125,199
11:42:16	145.656	125,081
11:42:26	112.037	125,198
11:44:13	200.000	125,09
11:44:16	116.328	125,198
11:44:37	895	125,09
11:45:11	5.445.308	125,198
11:47:11	2.239.958	125,165
11:47:11	168.842	125,166
11:47:11	13.476.823	125,199
11:47:35	129.116	125,20
11:48:35	340	125,24
11:48:47	116.502	125,20
11:49:21	1.000.000	125,239
11:49:21	2.691.459	125,24
11:49:21	17.508.541	125,266
11:50:01	861.103.926	125,20
11:54:01	35.000	125,198
11:54:39	39.532	125,20
11:55:33	7.983	125,266
11:56:49	500.000	125,26
11:56:52	4.559	125,265
11:56:53	39.509	125,228
11:57:02	249.907	125,26
11:57:46	79.859	125,22
11:57:46	1.800.000	125,202
11:57:46	77.826	125,201
11:57:46	200.000	125,20
11:57:46	47.992.748	125,198
11:59:33	2.020.565	125,197
12:09:45	97.139	125,16
12:09:46	1.850.219	125,197
12:11:48	855	125,16
12:11:52	428.829	125,14
12:11:54	79.916	125,13
12:12:00	2.409.192	125,154
12:13:57	12.805	125,155
12:14:17	74.010	125,154
12:14:49	14.651	125,155
12:15:13	536.360	125,124
12:15:45	472.544	125,155
12:17:15	25.890.742	125,159
12:20:25	25.283	125,124
12:20:46	847	125,159
12:21:59	79	125,131
12:22:06	395.256	125,15
12:23:57	999.921	125,131
12:23:57	617.817	125,13
12:25:29	90.130	125,124
12:25:29	3.174.110	125,10
12:27:59	4.000	125,065
12:28:12	252.431	125,10
12:29:37	1.080.856	125,051
12:29:45	4.590.000	125,05
12:30:02	69.662	125,041
12:30:04	50.374	125,04
12:30:12	830.419	125,05
12:32:33	1.117.697	125,049
12:37:44	909.421	125,04
12:37:44	2.458	125,002
12:37:44	121.742.624	125,00
12:39:35	115.000.000	124,98
12:39:41	45.662	124,942
12:41:04	501.491.857	125,00
12:43:31	500.000.000	124,95
12:44:11	2.000.000	125,046
12:44:35	89.000	125,028
12:45:25	32.996.127	125,047
12:52:54	225.878	125,03
12:54:26	79.585	125,047
12:56:23	2.292.116	125,03
12:58:45	4	125,045
12:59:26	698.490	125,04
13:00:30	1.104.622	124,945
13:00:41	2.851	125,043
13:01:01	995.378	124,945
13:03:16	9.450.382	124,94
13:04:13	1.707.960	125,00
13:06:43	2.851	124,947
13:06:43	2.087	124,94
13:09:40	150.000	124,947
13:09:45	30	125,00
13:10:54	499.850.000	124,95
13:14:17	8.123	125,00
13:15:00	1.900.000.000	124,95
13:15:13	112.464.295	124,94
13:17:18	98.083.236	124,95
13:17:37	785	124,94
13:20:05	1.696.762.469	124,95
13:22:00	3.648	124,999
13:23:22	7.949	124,95
13:24:23	674	125,039
13:24:27	1.201.997	125,037
13:29:59	648.754	125,029
13:30:30	96.419	125,00
13:30:39	16	125,029
13:31:06	240.000	125,00
13:31:25	148.448	125,029
13:32:15	1.327.000	125,03
13:33:27	503	125,037
13:33:27	989.664	125,039
13:34:18	203.987	125,038
13:34:18	2.000.000	125,013
13:34:18	23	125,01
13:34:18	10.118.301	125,00
13:34:18	2.079.029	124,999
13:34:18	66.340.564	125,00
13:35:13	44.398	124,95
13:35:26	224.976.840	125,00
13:37:49	9.000	124,961
13:38:08	342.612.208	125,00
13:38:26	1.791.000	124,963
13:40:35	1.815	124,998
13:42:11	40.000	124,962
13:42:29	114.421	124,998
13:44:49	200.000	124,999
13:44:49	132.025.512	125,00
13:46:41	28.459	125,039
13:47:04	1.267.049	125,00
13:47:09	79.806.404	125,039
13:48:11	1.161.325	125,00
13:49:48	5.943.498	125,039
13:56:10	50.000.000	125,03
13:56:32	4.003	125,029
13:56:33	441.760.544	125,00
14:00:53	15.944	124,98
14:01:10	26.798	124,99
14:02:20	36.753	124,98
14:02:54	725	124,99
14:03:20	875.894	124,98
14:05:31	1	124,99
14:05:48	390.000.000	124,98
14:06:28	109.256.007	124,99
14:07:56	6.938	124,962
14:08:02	1.406.100	124,99
14:15:37	104.052	124,963
14:16:59	66.830	124,962
14:16:59	20.510.000	124,96
14:16:59	1.897.819.328	124,95
14:25:50	661.324	124,958
14:30:01	198.000.000	124,95
14:31:17	286.748	124,93
14:32:20	9	124,963
14:32:21	298.796	124,95
14:32:47	17.718	124,963
14:33:55	831.750	124,94
14:35:47	47.524	124,963
14:36:47	86.574	124,94
14:37:20	475.737	124,963
14:37:35	609.167	124,94
14:38:23	195.257	124,963
14:38:24	127.722.440	124,95
14:43:01	6.159.703	124,963
14:43:08	23.762	124,99
14:43:20	1.842.665	124,963
14:43:41	9.403.714	124,99
14:44:18	942.002	124,941
14:44:34	737.858	124,99
14:46:54	1.879.583	124,97
14:49:17	950.197.659	124,95
14:50:47	183.216	124,989
14:51:38	217.321	124,94
14:52:14	1.896	124,989
14:52:28	1.241.214	124,951
14:52:28	500.000.000	124,95
14:52:31	1.896	124,952
14:52:35	1.500.000.000	124,95
14:52:40	756.890	124,989
14:52:40	9.243.110	124,99
14:52:47	11.339.886.837	124,95
14:54:11	1.243.110	124,988
14:54:11	2.748.490	124,99
14:54:21	1.562.677	124,95
14:54:45	158.415	124,99
14:54:55	3.998.437.319	124,95
14:55:21	221.782	124,99
14:55:25	840.814.696	124,96
14:55:58	2.000.000	124,951
14:55:58	2.000.000.810	124,95
14:56:40	1.296.644	124,94
14:56:42	1.728.540	124,93
14:56:50	1.899.999.187	124,95
14:58:41	413.165	124,989
15:00:50	80.000.000	124,98
15:00:58	102.004	124,93
15:01:22	15.783	124,975
15:05:49	54.892	124,95
15:06:32	2.325.267	124,975
15:08:29	20.981.023	124,95
15:08:35	16.073.606	124,975
15:12:23	1.586.835	124,969
15:12:32	95.014.520	124,97
15:14:03	21.342	124,941
15:14:03	21.342	124,969
15:14:26	481.421	124,97
15:17:24	457.888	124,96
15:18:21	20.924	124,97
15:20:33	16.771	124,941
15:20:34	16.771	124,969
15:21:36	809.047	124,97
15:22:48	32.500	124,941
15:22:48	32.500	124,969
15:24:09	247.189.410	124,97
15:34:54	270.154.385	124,975
15:38:23	1.128.270	124,97
15:38:34	2.000.000	124,975
15:38:35	52	124,945
15:40:58	1.580.640	125,00
15:41:15	1.999.948	124,953
15:41:15	1.106.000	124,952
15:41:15	250.000.000	124,95
15:42:10	3.960	125,00
15:44:04	32.605	124,999
15:44:37	31.570	124,997
15:45:45	8.285.189	124,90
15:46:29	250.000	124,901
15:46:56	4.629	124,997
15:48:12	1.377.426	124,994
15:51:39	4.697.730	124,95
15:52:11	42.001	124,994
15:54:16	5.000.000	124,98
15:54:18	511.769	124,979
15:54:18	5.000.000	124,98
15:54:29	800.000	124,97
15:54:30	3.866.999	124,98
15:55:14	26.132.506	124,95
15:57:40	10.000	124,922
15:57:40	790.000	124,90
16:00:36	3.439.817	124,95
16:04:52	21.500.000	124,925
16:07:27	1.037.086.309	124,95
16:12:43	788.674.369	124,94
16:13:30	3.671.962	124,95
16:13:53	158.415	125,00
16:14:26	150.000.000	124,95
16:16:54	7.920	124,99
16:18:20	671.077	124,95
16:20:15	456.877	124,98
16:20:15	50.192.080	124,99
16:20:15	199.351.043	125,00
16:20:18	177.246	124,95
16:20:20	250.055.289	125,00
16:21:51	31.521	124,95
16:22:56	9.131.982	125,00
16:23:56	36.375	124,95
16:26:29	118.753.845	125,00
16:30:42	24.110	125,05
16:32:28	79.038	124,99
16:32:35	1.000.000	124,961
16:32:52	11.089	124,99
16:33:24	1.200.000	124,961
16:33:24	1.800.000	124,96
16:33:43	999.909.872	124,99
16:35:13	2.000.000	125,048
16:36:05	8.412	125,05
16:40:18	10.000	125,048
16:40:18	217.520	124,98
16:40:40	89.046	125,05
16:40:40	62.432	125,06
16:40:40	8.645.716	125,10
16:42:16	1.599.872	125,02
16:42:16	1.000.000	125,011
16:42:16	61.880.041	125,00
16:42:24	22.413	125,10
16:43:12	21.534.682	125,00
16:45:17	636.888	125,10
16:50:07	40.000	125,09
16:54:18	4.814.621	125,10
	P. Cierre	125,10
	38.621.453.793	124,962
	lnm.	c/a: 124,501
11:00:28	14.000	124,757
11:00:31	91.735	124,707
11:01:37	3.799	124,878
11:03:58	400.000	124,849
11:03:58	290.000	124,85
11:04:48	443.288	124,855
11:09:21	500.000	124,714
11:16:27	78.950	125,129
11:17:01	98.418	125,13
11:17:25	118.424	125,129
11:18:35	3.695	124,895
11:19:19	1.566.449	125,00
11:22:48	39.586	124,897
11:23:04	960.000	125,00
11:25:14	10.686.142	124,999
11:25:27	385.662	124,989
11:25:33	468.452	124,99
11:26:34	53.950	124,898
11:27:25	800.000	124,908
11:29:07	335	124,907
11:29:07	100.145	124,868
11:29:07	335	124,867
11:29:07	149.185	124,55
11:29:52	1.506.378	124,99
11:30:31	7.905	124,989
11:30:56	39.547	124,899
11:32:07	478.329	124,90
11:32:07	2.527.340	124,989
11:34:48	3.161.174	124,99
11:42:28	10.495	124,989
11:42:57	1.765.578	124,99
11:45:23	92.043	124,997
11:45:23	7.307.326	125,00
11:47:35	166.100	125,057
11:52:20	19.946.246	125,08
11:52:21	400.000	125,081
11:52:21	9.599.486	125,08
11:52:22	400.000	125,081
11:52:22	9.954.268	125,08
11:56:49	789.416	125,143
11:58:34	131.366	125,057
11:58:34	118.992	125,05
11:58:34	94.642	125,022
11:59:10	11.424	125,078
11:59:52	1.453.000	125,077
12:12:00	877.301	125,034
12:15:13	420.947	125,022
12:18:12	435.782	125,038
12:19:08	597.156	125,02
12:23:57	117.817	125,01
12:25:29	2.528.000	125,00
12:25:29	435.782	124,99
12:25:29	201.645	124,989
12:29:31	2.431	124,98
12:30:28	830.418	124,93
12:32:14	400.240	124,925
12:32:14	1.314.191	124,92
12:32:33	990.454	124,929
12:33:28	25.000	124,92
12:33:51	410	124,929
12:37:44	3.660.809	124,92
12:37:44	700.700	124,90
12:37:44	200.094	124,883
12:38:53	1.110.416	124,879
12:38:53	1.289.584	124,88
12:39:41	45.662	124,799
12:41:04	1.480.000	124,88
12:44:20	3.330.674	124,926
12:48:54	800.000	124,888
12:52:54	2.517.994	124,887
12:57:31	600.566	124,882
12:58:45	1.698.494	124,88
13:00:19	12	124,87
13:00:30	1.104.622	124,802
13:11:24	8.002	124,88
13:13:45	12.011	124,879
13:17:52	1	124,80
13:23:36	791	124,808
13:24:38	787.989	124,877
13:24:38	120.304	124,878
13:24:38	747.707	124,917
13:30:01	797.705	124,909
13:32:15	1.327.000	124,91
13:33:27	503	124,917
13:33:27	503	124,935
13:33:27	478.994	125,00
13:33:52	101	124,998
13:34:17	52.681	124,919
13:34:18	122.658	124,91
13:34:18	9.877.342	124,90
13:34:18	400.000	124,901
13:34:18	70.018.658	124,90
13:36:15	1.331	124,896
13:37:49	9.000	124,818
13:38:24	856.557	124,879
13:38:24	9.000	124,88
13:38:24	24.623.061	124,898
13:38:24	25.000.000	124,90
13:38:24	800.000	124,901
13:38:24	286.825.208	124,90
13:38:26	31.291.981	124,82
13:49:21	880.000	124,918
13:50:20	1.554	124,919
13:54:13	583.051	124,918
13:56:32	4.003	124,909
13:56:33	230.094	124,89
13:56:33	15.944	124,88
13:59:58	5.341.360	124,86
14:00:53	465.944	124,837
14:06:29	15.944	124,869
14:06:29	184.056	124,87
14:07:35	400	124,869
14:08:02	592.519	124,87
14:16:38	400.000	124,823
14:17:16	669.631	124,821
14:17:16	4.245.665	124,82
14:28:02	353.004	124,838
14:29:56	162.603	124,82
14:38:49	4.806	124,842
14:43:47	395.194	124,869
14:43:49	4.756.300	124,87
14:46:54	4.806	124,869
14:51:09	300.000	124,85
14:56:50	247.727	124,83
15:01:28	315.458	124,82
15:06:32	2.325.271	124,855
15:12:23	10.872.147	124,849
15:15:30	480.141	124,85
15:17:24	2.153.159	124,849
15:26:29	3.117.437	124,85
15:30:41	236.406	124,849
15:31:43	100.895	124,85
15:38:34	2.000.000	124,855
15:45:28	17.429	124,877
15:46:29	250.000	124,849
15:46:56	4.629	124,877
15:48:53	555.347	124,874
15:50:09	8.168	124,849
15:54:16	15.178.768	124,86
15:55:14	5.223.965	124,849
15:57:00	20.908.541	124,83
16:04:52	160.330	124,82
16:04:52	404.115	124,81
16:08:47	39.600.000	124,83
16:12:28	4.151.962	124,80
16:13:53	158.415	124,88
	P. Cierre	124,88
	687.177.082	124,902

S2D4D

	24hs.	c/a: 0,095
11:30:14	5.102	0,098
12:18:16	29.345	0,097
12:18:16	44.898	0,098
12:18:16	28.849	0,10
12:20:01	101.010	0,099
12:31:44	10	0,097
12:53:28	241.536	0,095
13:28:28	103	0,097
13:28:35	100	0,098
13:28:45	10	0,10
13:35:19	200.000	0,097
13:35:19	290.721	0,10
13:45:41	30.927	0,097
16:38:59	365.313	0,096
16:38:59	772.644	0,097
16:39:40	100	0,099
	P. Cierre	0,099
	2.110.668	0,097
	lnm.	c/a: 0,097
12:12:19	10.986.989	0,096
12:15:31	147.228	0,095
12:16:00	30.631	0,096
12:16:17	9	0,095
12:36:30	11.980	0,096
13:45:44	260.983	0,095
14:11:47	158.084	0,096
	P. Cierre	0,096
	11.595.904	0,096

S2D4X

	24hs.	c/a: 115,20
13:59:38	1.760.563.380	116,129
14:09:42	1.000.000.000	115,35
14:09:56	5.000.000.000	115,40
16:13:05	2.000.000.000	115,30
16:19:47	1.000.000.000	115,34
16:47:40	1.000.000.000	115,335
16:50:15	2.000.000.000	115,34
	P. Cierre	115,338
	13.760.563.380	115,457
	lnm.	c/a: 116,00
13:59:35	1.760.563.380	116,00
	P. Cierre	116,00

VOLVER AL INICIO

	1.760.563.380	116,00

S2F5X

	24hs.	c/a: 101,54
15:02:35	2.147.000.000	101,709
	P. Cierre	101,709
	2.147.000.000	101,709
	Inm.	c/a: 101,426
15:02:30	2.147.000.000	101,606
16:15:05	301.204.819	101,592
16:25:37	361.445.783	101,509
16:26:37	361.445.783	101,592
	P. Cierre	101,551
	3.171.096.385	101,592

S2F5Z

	Inm.	c/a: 0,083
16:14:51	662.650.602	0,083
	P. Cierre	0,083
	662.650.602	0,083

S2J5X

	24hs.	c/a: 103,10
15:00:52	1.763.000.000	103,628
	P. Cierre	103,628
	1.763.000.000	103,628
	Inm.	c/a: 103,294
15:00:43	1.763.000.000	103,523
	P. Cierre	103,523
	1.763.000.000	103,523

S2M5X

	24hs.	c/a: 101,50
15:32:08	239.529.349	101,426
	P. Cierre	101,426
	239.529.349	101,426
	Inm.	c/a: 102,983
15:12:41	180.722.891	101,343
	P. Cierre	101,343
	180.722.891	101,343

S2M5Z

	24hs.	
15:32:03	239.529.349	0,083
	P. Cierre	0,083
	239.529.349	0,083
	Inm.	c/a: 0,084
15:12:46	180.722.891	0,083
	P. Cierre	0,083
	180.722.891	0,083

S2N4X

	24hs.	c/a: 103,221
15:38:39	3.000.000.000	103,28
16:02:25	400.000.000	103,29
	P. Cierre	103,29
	3.400.000.000	103,281

S2S4C

	Inm.	c/a: 0,092
11:00:50	4.722.841.417	0,092
11:21:43	48.012.447	0,093
11:34:38	889	0,092
11:45:19	187.064	0,093
12:05:36	89.581.621	0,092
12:23:51	16.102.345	0,093
13:58:27	9.423.743	0,092
14:17:29	87.011.021	0,093
14:19:47	1.691.020.787	0,092
	P. Cierre	0,092
	6.664.181.334	0,092

S2S4D

	24hs.	c/a: 0,094
11:01:28	532.536	0,093
11:03:13	695.586	0,094
11:16:48	3.368.837	0,093
11:38:25	72.765	0,094
11:47:07	10.807	0,093
11:47:56	6.139.678	0,094
13:37:33	118.279	0,093
13:37:33	145.584	0,092
13:38:08	371.593	0,094
15:06:51	69.185	0,093
15:13:21	106	0,094
15:38:26	23.332	0,093
15:38:37	109	0,092
15:59:08	55.153	0,094
16:02:32	254.315	0,092
16:17:46	377.443	0,093
16:19:02	109	0,092
16:30:26	12.148.000	0,093
16:54:51	109	0,092
	P. Cierre	0,092
	24.383.526	0,093
	Inm.	c/a: 0,094
11:00:30	177.976.592	0,093
11:32:42	53.014.504	0,094
11:34:05	9.800.118	0,093
11:42:00	18.364.063	0,094
11:42:58	575.580	0,093
11:46:08	6.773.795	0,094
11:48:27	114.418.712	0,093
11:55:15	111	0,094
12:00:13	12.527.763	0,093
12:06:26	111	0,094
12:14:26	13.028.793	0,093
12:18:16	111	0,094
12:18:41	90.394.602	0,093
12:20:43	1.063.829	0,094
12:21:55	91.065.394	0,093
12:39:53	7.844.879	0,094
12:41:22	29.306.314	0,093
12:57:19	2.127.660	0,094
13:05:11	13.285.860	0,093
13:07:44	4.099.024	0,094
13:12:07	151.191.100	0,093
13:25:55	106.640.349	0,094
13:50:19	8.084.859	0,093
13:57:55	9.652.552	0,094
13:58:45	223.000	0,093
14:06:25	227.244.484	0,094
15:33:42	176.101.423	0,093
15:58:09	12.499.841	0,094
16:02:50	575.990	0,093
16:14:48	69.906	0,094
16:19:14	217.203	0,093
	P. Cierre	0,093
	1.338.168.522	0,093

S2S4X

	24hs.	c/a: 112,46
13:34:45	271.275.440	113,181
13:56:40	3.000.000.000	112,61
14:09:35	3.000.000.000	112,59
15:37:19	30.000.000.000	112,58
15:37:27	1.000.000.000	112,57
16:15:14	50.000.000.000	112,584
16:19:49	15.000.000.000	112,575
16:22:38	25.000.000.000	112,58
16:26:10	25.000.000.000	112,588
16:36:56	15.000.000.000	112,585
16:52:08	2.600.000.000	112,61
	P. Cierre	112,61
	169.871.275.440	112,584
	Inm.	c/a: 112,215
12:33:22	86.017.204	112,809
13:08:52	326.086.957	112,24
13:29:40	1.000.000.000	112,46
15:07:41	576.872.478	112,056
16:02:47	271.739.130	112,608
	P. Cierre	112,608
	2.260.715.769	112,356

S2S4Z

	24hs.	c/a: 0,092
13:34:41	271.275.440	0,093
	P. Cierre	0,093
	271.275.440	0,093
	Inm.	c/a: 0,092
12:33:17	86.017.204	0,093
13:08:56	1.174.698.565	0,092
	P. Cierre	0,092
	1.260.715.769	0,092

S30J5

	24hs.	c/a: 103,00
11:00:27	20.000.001	103,81
11:02:20	60.589	103,45
11:03:54	14.557	103,40
11:05:04	400.000	103,001
11:07:31	30.639	103,00
11:07:37	453.264	103,40
11:10:36	150.000	103,002
11:11:47	100	103,40
11:13:20	360.100	103,399
11:15:06	1	103,002
11:15:26	1.406.135	103,399
11:30:18	36.700	103,002
11:31:00	4.233.765	103,399
11:33:00	2.573.764	103,40
11:33:00	200.168	103,445
11:33:00	1.939.411	103,45
11:33:00	161.904	103,79
11:33:00	400.000	103,799
11:33:00	1.999.999	103,81
11:33:00	10.315.468	103,82
11:34:03	53.717	103,718
11:37:07	19.607	103,011
11:38:42	5.451	103,699
11:44:53	193.087	103,013
11:47:44	13.570	103,649
11:51:42	3.752	103,365
11:52:06	490.592	103,599
11:53:39	71.945.661	103,60
11:54:43	70	103,597
11:56:03	70	103,589
11:59:11	362	103,59
12:02:59	12.686	103,547
12:04:03	87.040	103,40
12:04:03	155.934	103,371
12:05:01	4.340.680	103,46
12:10:35	24.177	103,40
12:10:35	212.817	103,252
12:10:35	1.720.454	103,251
12:10:35	60.000.000	103,25
12:10:35	23.589.897	103,20
12:14:41	35	103,15
12:14:46	441.488	103,20
12:23:18	11.982.092	103,15
12:24:06	19	103,012
12:24:06	100.458	103,15
12:34:53	71.186	103,015
12:37:25	90.000	103,146
12:37:57	6.000.780	103,012
12:45:06	4.941.186	103,143
12:58:34	6.328.739	103,15
12:59:44	1	103,022
13:01:19	5.000	103,045
13:02:31	5.000	103,046
13:04:24	1.291.265	103,15
13:15:54	1.062	103,066
13:21:24	95.465	103,15
13:25:46	441	103,066
13:27:19	10.001	103,146
13:27:19	5.369.728	103,15
13:37:08	19	103,011
13:38:45	6.786.333	103,15
13:48:53	408.985	103,10
13:54:49	76	103,067
13:55:42	94	103,071
14:00:46	11	103,10
14:01:55	958	103,071
14:02:41	12.330.340	103,10
14:23:37	20.132.555	103,071
14:23:48	19.723.860	103,10
14:24:47	320.000	103,098
14:26:37	112.794.156	103,10
14:40:25	410.000.000	103,05
14:41:29	596.017	103,10
15:08:18	9.693	103,047
15:11:11	10.000	103,05
15:11:27	10.720.000	103,10
15:11:59	3	103,056
15:12:27	39.035.822	103,10
15:24:47	36.785.814	103,15
15:46:38	258.500	103,051
15:47:43	17.488.145	103,15
15:59:55	1.016	103,05
16:13:33	18.000.001	103,15
16:21:00	3.907	103,149
16:21:13	58.908.800	103,15
16:44:04	5.000	103,071
16:50:10	5.000	103,14
16:50:10	131.500	103,15
	P. Cierre	103,15
	998.796.740	103,156
	Inm.	c/a: 103,00
11:02:20	60.589	103,351
11:10:35	200.000	102,885
11:10:35	150.000	102,884
11:13:05	587.330	103,30
11:33:00	120.168	103,299
12:08:51	90	103,361
12:10:35	1.180.000	103,299
12:10:35	120.168	103,282
12:10:35	18.659	103,25
12:10:35	40.000	103,249
12:10:41	421.310	103,101
12:27:38	151.186	103,002
12:41:04	1	102,913
12:54:11	150.000	103,043
13:01:19	10.000	102,993
13:15:54	1.503	103,001
13:48:50	94.774	103,047
13:48:51	251.503	103,049
13:48:53	400.000	103,05
13:48:53	8.985	103,049
13:54:41	5.452.000	103,00
14:11:18	1.727	103,001
14:16:32	1.706.023	103,00
14:17:30	720.639	103,001
14:23:37	12.005.214	103,00
14:23:37	132.555	102,993
14:34:59	5.000	102,95
14:47:21	3.400.000	102,997
15:06:46	145.728	103,001
15:08:18	9.696	102,997
15:18:36	31.516	103,00
15:19:18	436.331	103,001
	P. Cierre	103,001
	28.012.695	103,024

S30S4

	24hs.	c/a: 112,455
11:00:00	8.810	112,46
11:00:36	910	112,859
11:00:50	800.000	112,543
11:00:50	31.135	112,542
11:01:28	266.268	112,648
11:01:28	266.268	112,647
11:02:18	11.000	112,55
11:03:18	875	112,629
11:03:19	80	112,628
11:03:21	9.910	112,47
11:03:21	2	112,625
11:03:21	871	112,624
11:03:24	2.644	112,47
11:03:30	11.352	112,608
11:03:30	39	112,607
11:03:30	1.992.131	112,471
11:03:30	2	112,606
11:03:32	7.352.059	112,471
11:03:40	160.643	112,606
11:03:43	5.336	112,471
11:03:44	119.260	112,606
11:04:25	457	112,481
11:04:27	8.733	112,606
11:04:30	520.523	112,481
11:04:48	233.635	112,48
11:04:53	14.427	112,605
11:04:53	11.773	112,606
11:04:56	1.202.604	112,48
11:05:55	692	112,606
11:06:00	88.495	112,48
11:06:09	5.240	112,606
11:06:12	301	112,48
11:06:20	243.846	112,50
11:06:28	45.146	112,502
11:07:42	115.578	112,599
11:08:23	99.262	112,505
11:08:29	11.180	112,599
11:09:38	714.074	112,589
11:13:45	13.000	112,524
11:14:00	972.934	112,589
11:15:14	17.657.082	112,59
11:16:12	13.000	112,587
11:16:12	167.380	112,59
11:16:49	395.788	112,524
11:17:10	395.788	112,588
11:17:10	624.012	112,59
11:18:28	10.083.581	112,53
11:18:34	5.585	112,588
11:18:34	42.682	112,59
11:20:04	4.345	112,531
11:20:06	88.147	112,59
11:22:05	17.226	112,582
11:23:52	17.346	112,534
11:24:01	6.563.159	112,582
11:24:01	5.259.830	112,59
11:24:42	1	112,588
11:24:47	3.548.783	112,534
11:25:34	15.042	112,535
11:26:43	888.818	112,588
11:26:51	6.698.485	112,59
11:27:08	3.110	112,534
11:27:23	14.472	112,59
11:28:13	1.065.046	112,534
11:29:44	100.001	112,59
11:32:21	449.214	112,551
11:33:35	2.982	112,59
11:34:53	60.045	112,551
11:35:30	975.273	112,59
11:36:20	113.907	112,551
11:36:36	50	112,59
11:36:39	150.000	112,551
11:37:36	172.765	112,552
11:38:30	3.399.514	112,59
11:40:37	1.982	112,571
11:42:10	497.903	112,59
11:42:24	955.418	112,572
11:42:29	630	112,589
11:42:59	1.822.000	112,571
11:43:02	169.584	112,589
11:43:42	894.766	112,59
11:44:35	36.650.677	112,572
11:44:51	19.328.180	112,571
11:45:05	794.021.143	112,57
11:45:11	306	112,59
11:46:12	889.323	112,571
11:46:36	5.000.000	112,57
11:47:07	10.807	112,59
11:47:07	10.807	112,572
11:47:51	126.376	112,59
11:48:32	789.193	112,576
11:48:32	298.432	112,575
11:48:32	110.878	112,571
11:48:54	5.213	112,59
11:49:39	12.226.595	112,572
11:50:55	1.074.012	112,589
11:52:31	10.730	112,572
11:52:34	525.988	112,589
11:52:34	1.974.691	112,59
11:52:59	1.589.270	112,572
11:52:59	14.605.730	112,571
11:53:11	904.554	112,59
11:53:50	5.283.392	112,571
11:53:50	12.603.879	112,57
11:53:51	1.941.968	112,59
12:03:14	2.251.406	112,57
12:05:08	16.986	112,59
12:06:19	10.614.445	112,57
12:09:17	3.063	112,59
12:09:24	20	112,57
12:09:37	442.687	112,59
12:10:28	438.451	112,591
12:10:51	165.131	112,588
12:11:45	7.224	112,571
12:11:45	37.293	112,57
12:12:03	288.453	112,588
12:13:36	778.854	112,58
12:15:29	2.327.894	112,57
12:15:53	7.974.249	112,58
12:16:56	52.177.270	112,57
12:20:06	46.503	112,58
12:22:01	6.023.760	112,57
12:22:22	10.142	112,58
12:26:03	114.867.625	112,57
12:30:35	1.726.151	112,56
12:31:15	1.887.132.383	112,57
12:32:45	10.000	112,571
12:33:42	160.000	112,579
12:33:42	275.475	112,58
12:34:52	3.678	112,579
12:36:27	20.000	112,57
12:37:05	1.436.322	112,579
12:38:13	216.187	112,58
12:38:29	69.103.855	112,57
12:38:32	4.621.757	112,58
12:39:47	1.400.000	112,57
12:40:19	221.419	112,58
12:41:13	533	112,57
12:42:13	16.948	112,58
12:42:49	23.000	112,57
12:43:23	13.744	112,58
12:45:07	46.815	112,57
12:45:25	224.209	112,58
12:48:23	9.563	112,57
12:49:33	100	112,58
12:49:50	12.435	112,57
12:50:32	7.002	112,58
12:53:18	389.068	112,57
12:53:59	325.746.905	112,58
12:55:48	1.600.000	112,571
12:55:49	72.090.057	112,58
12:56:20	44.416	112,582
12:56:28	2.626	112,59
12:57:03	4.229	112,581
12:58:04	266.453	112,59
12:59:14	33.777	112,581
13:00:25	437.858	112,59
13:02:41	191	112,581
13:03:42	13.725	112,59
13:08:36	2.981	112,581
13:08:52	296.222	112,59
13:09:41	499.997.019	112,581
13:10:52	1.481.011	112,58
13:14:16	443	112,584
13:14:39	19.864	112,58
13:15:08	8.836	112,584
13:16:02	750.000	112,58
13:16:26	1.015	112,583
13:16:36	499.611.155	112,58
13:17:18	501.598.985	112,579
13:17:49	495.388.845	112,58
13:18:03	145	112,584
13:19:46	444	112,58
13:21:15	498.172.027	112,583
13:22:00	48.783	112,584
13:23:32	873.898	112,581
13:26:22	12.086	112,584
13:27:23	753.966	112,581
13:28:26	472.649	112,584
13:30:17	1.622.424	112,581
13:30:43	100	112,584
13:30:44	500.700.692	112,581
13:31:27	3.020.041	112,58
13:31:27	8.560.000	112,573
13:31:27	241.250.128	112,572
13:32:25	500.263.060	112,584
13:35:09	500.000	112,575
13:35:17	500.000.000	112,582
13:36:39	1.149.424	112,584
13:36:39	1.542.975	112,59
13:37:28	3.266.478	112,58
13:39:35	137.839	112,59
13:39:44	193.775	112,579
13:41:10	15.634	112,59
13:42:35	5.302	112,60
13:42:56	72.729	112,59
13:47:58	258.749.872	112,581
13:48:19	8.833	112,59
13:49:03	41.033.439	112,58
13:53:03	3.398.958	112,59
13:56:34	500.000.000	112,58
13:57:09	193.012	112,59
13:57:36	44.141.066	112,58
13:58:28	157.520	112,59
13:58:31	44.181.238	112,58
13:58:32	42.362	112,59
13:58:37	132.543.714	112,58
13:59:07	207.144	112,59
13:59:09	500.040.172	112,58
14:01:49	261.020	112,59
14:02:34	99.385	112,58
14:06:28	3.039.603	112,60
14:07:01	100.000	112,581
14:08:41	3.270	112,60
14:09:36	67.484.943	112,58
14:10:23	245	112,59
14:10:30	12.697.348	112,58
14:12:29	200	112,581
14:12:42	239.509.499	112,585
14:15:15	100	112,581
14:15:20	346.906	112,585
14:15:23	1.756.648	112,581
14:16:17	511.739	112,585
14:17:45	788.896	112,581
14:18:19	496.631.611	112,585
14:21:45	1.430.437	112,586
14:21:45	171.850	112,585
14:22:06	1.575	112,60
14:23:29	47.000.000	112,581
14:26:03	6.433.129	112,59
14:31:35	35.484	112,582
14:31:35	229.516	112,581
14:31:35	888	112,59
14:32:50	187.861	112,581
14:36:56	8.013.215	112,59
14:38:32	269.230	112,585
14:38:41	2.989.481	112,59
14:40:19	356.977	112,585
14:40:43	178.126.809	112,59
14:42:26	1.603.129	112,585
14:47:02	133.949	112,59
14:50:03	1.700	112,586
14:52:15	932.470	112,59
14:53:12	174.672	112,589
14:54:16	107.061	112,587
14:56:32	400.035.079	112,589
14:57:10	20.194	112,587
14:57:27	1.549.298	112,589
15:00:46	500.000.000	112,588
15:00:55	635.097.322	112,587
15:02:04	10.567	112,588
15:03:12	136.905	112,587
15:04:28	125.029.433	112,588
15:06:51	69.185	112,589
15:06:51	1.203.185	112,588
15:09:04	98.171.766	112,589
15:11:21	400.000.000	112,59
15:14:05	6.700.777	112,589
15:17:11	104.962	112,59
15:17:12	12.341.286	112,589
15:20:42	27.074	112,59
15:23:28	2.216.298	112,589
15:23:57	270	112,59
15:26:19	244.704.447	112,589
15:31:55	393	112,59
15:32:31	135.865.426	112,589
15:34:08	373.767.384	112,588
15:34:23	292.120.765	112,587
15:34:23	40.000	112,586
15:34:23	9.674.951	112,585
15:34:29	1.760.000	112,584
15:34:32	192.426.031	112,585
15:34:51	6.786.908	112,582
15:37:58	500.000.000	112,585
15:38:26	23.332	112,582
15:38:51	532.907	112,59
15:40:46	554	112,585
15:43:01	644.691	112,583
15:43:33	171.650.116	112,585
15:44:53	9.250.479	112,583
15:44:59	171.674.550	112,585
15:46:23	104.830	112,583
15:47:40	478.123	112,582
15:47:59	26.258	112,584
15:48:21	293.405.700	112,582
15:52:48	156.674.780	112,58
15:53:12	350.436	112,581
15:53:31	888	112,58
15:54:12	559.806.774	112,57
15:57:26	104.782.394	112,579
15:57:28	504.973.742	112,58
15:57:34	10.000.000	112,571
15:57:34	90.000.000	112,57
15:57:57	201.634	112,58
15:58:19	10.072	112,581
16:03:02	31.511.178	112,572
16:03:32	1.000.000	112,581
16:03:56	238.465.799	112,575
16:08:13	267.958	112,581
16:12:25	371.534	112,58
16:13:04	1	112,59
16:13:07	62.606.746	112,58
16:14:20	443	112,59
16:15:09	83.449	112,587
16:16:39	626.429.341	112,58
16:25:20	2.625	112,587
16:25:23	58.103.497	112,58
16:26:19	30.900	112,587
16:28:12	26.546	112,581
16:29:30	2.989.125	112,585
16:30:16	205.000.000	112,581
16:31:50	828.416	112,587
16:35:14	144.889	112,583
16:36:17	14.213	112,586
16:36:17	4.210.241	112,587
16:37:16	913.883	112,583
16:39:45	167.388.976	112,587
16:41:07	4.619.556	112,59
16:41:43	3.678.325	112,595
16:44:30	60.052.484	112,583
16:44:49	4.376	112,594
16:45:28	2.616.865	112,583
16:46:16	844.000	112,59

16:47:12	201.310.767	112,583
16:50:01	50.000	112,573
16:50:01	905.624	112,571
16:50:38	88.823	112,583
16:50:38	676.102	112,571
16:51:14	1.232.384	112,583
16:54:11	11.200	112,575
16:54:11	3.418.274	112,571
16:54:11	24.094.552	112,57
16:56:23	70.000	112,597
17:00:03	118.000	112,59
	P. Cierre	112,59
	18.130.934.127	112,58
	Inm.	c/a: 112,33
11:00:37	910	112,62
11:00:50	84.401	112,45
11:00:50	800.000	112,414
11:00:50	31.135	112,413
11:01:28	501.401	112,50
11:02:05	444.000	112,44
11:02:48	160.000	112,333
11:02:49	213.291	112,44
11:02:49	686.526	112,332
11:02:53	48.075	112,419
11:02:53	172.300	112,429
11:03:12	4.344	112,333
11:03:15	98.717	112,342
11:03:18	955	112,40
11:03:21	69.239	112,342
11:03:21	12.554	112,341
11:03:30	9.606	112,40
11:03:30	1.992.131	112,342
11:03:30	8.390.388	112,40
11:03:32	7.352.059	112,342
11:04:30	15.248	112,352
11:04:30	40.000	112,35
11:04:34	23.889	112,352
11:04:34	92.573	112,344
11:04:35	5.429	112,352
11:04:35	48.868	112,344
11:04:36	41.875	112,352
11:04:41	26.427	112,344
11:04:41	245.303	112,352
11:04:46	20.911	112,344
11:04:46	4.566	112,343
11:04:48	210.803	112,351
11:04:52	22.832	112,344
11:04:56	768.238	112,351
11:04:58	14.427	112,344
11:04:59	57.969	112,351
11:05:04	1.183.563	112,343
11:05:07	33.985	112,351
11:05:08	814.150	112,343
11:05:08	5.344.201	112,351
11:06:28	45.146	112,40
11:08:29	176.925	112,479
11:08:42	136.925	112,402
11:08:42	765.212	112,40
11:11:56	86	112,469
11:12:03	278.555	112,421
11:12:54	950.000.000	112,45
11:13:14	86	112,422
11:13:14	731.539	112,421
11:13:50	141.130	112,45
11:14:07	997.179.548	112,421
11:15:40	32.728.014	112,42
11:19:49	649.858.870	112,425
11:23:02	1.320.680	112,448
11:23:04	7.246.842	112,449
11:28:36	3.552.871	112,481
11:32:21	449.214	112,449
11:32:28	11.538.474	112,481
11:34:53	45	112,449
11:35:19	2	112,479
11:35:24	1.417.245	112,449
11:36:16	1.770.000	112,479
11:36:20	113.907	112,449
11:36:36	2.304.230	112,479
11:36:39	150.000	112,449
11:36:39	869.327	112,479
11:39:28	101	112,449
11:39:56	645.505	112,47
11:42:24	3.919.488	112,449
11:42:24	477.709	112,446
11:42:24	477.709	112,443
11:42:25	1.059.312	112,44
11:42:59	200.000	112,446
11:42:59	889.323	112,445
11:42:59	932.677	112,442
11:44:13	1.636.756	112,465
11:44:42	2.146.277	112,464
11:45:36	956.288	112,46
11:46:12	16.069.609	112,445
11:46:36	16.727.307	112,441
11:46:51	5.249.231	112,46
11:48:02	197.335	112,459
11:48:32	298.432	112,449
11:48:32	789.193	112,447
11:48:32	110.878	112,426
11:48:32	240.000	112,425
11:48:32	4.655.876	112,423
11:48:42	834.411	112,459
11:49:00	176.334	112,448
11:49:01	855.013	112,459
11:52:31	10.730	112,446
11:52:43	5.326.925	112,459
11:59:43	2.875.200	112,46
12:01:54	265.690	112,459
12:03:14	2.251.152	112,441
12:06:15	734.310	112,459
12:07:33	1.234.181	112,46
12:07:59	1.035.268	112,459
12:09:39	50.512.854	112,46
12:13:32	4.451.567	112,45
12:15:10	2.327.894	112,46
12:15:50	353.000	112,45
12:15:58	50.620.204	112,46
12:17:36	10.679.240	112,45
12:20:48	5.916.267	112,459
12:23:39	622.000	112,458
12:28:20	157.606	112,459
12:30:05	758.457	112,458
12:30:34	4.370.814	112,459
12:31:04	1.548.500	112,458

12:31:22	166.226	112,459
12:31:58	1.228.829	112,458
12:37:31	21.090.087	112,459
12:37:42	325.755.167	112,46
12:38:21	357.325	112,458
12:38:21	2.000.000	112,46
12:40:01	1.119.102	112,459
12:40:01	7.887.740	112,458
12:44:55	1.327.159	112,46
12:45:48	3.946.378	112,458
12:46:55	16.340.620	112,46
12:48:26	95.987	112,458
12:53:38	5.101.568	112,46
12:57:32	2.127.660	112,458
12:58:52	2.158.849	112,46
13:03:55	11.225.875	112,458
13:04:18	36.742.537	112,46
13:05:23	27.259.794	112,458
13:10:42	15.182	112,47
13:10:54	3.265.621	112,458
13:12:11	295.050	112,47
13:20:30	82.115	112,46
13:23:19	3.547	112,47
13:23:32	696.176	112,46
13:26:16	35.453.639	112,458
13:29:05	1	112,47
13:32:35	265.348	112,46
13:32:35	20.798.652	112,458
13:34:15	80.029	112,459
13:34:15	49.576.411	112,458
13:39:36	594.331	112,465
13:40:04	10.000.000	112,469
13:41:01	4.318.441	112,47
13:42:50	546.577	112,469
13:44:55	265	112,47
13:45:56	14.148.542	112,469
13:48:57	4.446	112,48
13:53:24	395.554	112,481
13:54:42	707.758	112,482
13:58:04	475.964	112,472
13:58:04	3.034.036	112,469
13:58:29	140.107	112,482
13:58:32	933	112,498
13:58:58	400.000	112,459
13:58:58	5.742.552	112,458
13:59:07	207.144	112,482
13:59:46	89.888	112,472
14:00:30	400.000	112,471
14:00:35	1.101.230	112,472
14:00:35	226.038	112,486
14:00:35	862.515	112,485
14:00:36	111.447	112,472
14:00:36	759.479	112,485
14:00:37	818.254	112,472
14:01:49	261.020	112,482
14:06:28	3.042.873	112,492
14:08:44	479.531	112,459
14:09:03	9.218.645	112,458
14:10:08	17.807.144	112,457
14:10:44	26.427	112,48
14:14:55	373.573	112,476
14:15:20	346.906	112,477
14:15:49	115.334	112,461
14:15:49	1.884.666	112,46
14:16:18	115.334	112,475
14:16:43	8.668	112,477
14:17:10	128.000	112,476
14:17:20	453.144	112,477
14:17:22	49.208	112,482
14:19:16	1.179.191	112,476
14:19:16	2.454.565	112,46
14:19:47	3.170.199	112,477
14:20:13	400.000	112,476
14:20:44	4.891.332	112,477
14:21:34	90.437	112,483
14:21:45	1.289.173	112,464
14:21:45	7.552.819	112,46
14:22:08	400.000	112,469
14:22:12	7.152.136	112,47
14:25:09	85.000	112,469
14:25:13	413.110	112,47
14:26:10	53.556	112,453
14:26:34	3.965.817	112,47
14:26:44	80	112,453
14:27:12	899.626.945	112,47
14:27:13	6.427.722	112,482
14:27:25	3.045	112,486
14:28:55	3.287.685	112,481
14:31:35	29.190	112,48
14:31:56	1.866.053	112,47
14:32:18	132.691	112,481
14:32:45	10.268.191	112,47
14:34:42	442.304	112,481
14:35:19	2.606.528	112,47
14:40:55	4.406.971	112,481
14:41:08	133.357	112,48
14:41:41	47.795	112,47
14:42:13	6.694.474	112,48
14:43:17	34.930.970	112,475
14:47:42	247.700	112,48
14:48:11	40.000	112,47
14:48:20	107.983.310	112,48
14:48:28	635.591.150	112,47
14:54:16	7.061	112,464
14:55:27	87.836	112,47
14:55:48	100.000	112,458
15:02:40	134.228	112,466
15:06:35	1.595.969	112,47
15:08:07	100.000	112,466
15:08:13	441	112,47
15:08:14	120.000	112,466
15:14:05	7.589.926	112,467
15:17:12	100	112,47
15:17:14	1.957.619	112,467
15:17:27	2.096.124	112,46
15:17:45	133.370	112,47
15:18:44	4.604.472	112,467
15:19:36	4.762.640	112,47
15:23:28	69.642.726	112,467
15:26:19	136.323	112,46
15:26:19	1.778.298	112,467
15:29:32	1.827.018	112,46
15:29:32	2.667.447	112,465
15:29:35	5.000.000	112,46
15:29:35	3.556.596	112,465

15:29:42	500.000.000	112,46
15:29:51	9.780.639	112,465
15:29:58	500.000.000	112,46
15:30:49	35.916.308	112,465
15:30:53	9.780.639	112,467
15:31:44	21.236.192	112,465
15:33:28	500.000.000	112,46
15:33:51	17.192.905	112,451
15:34:40	454.867	112,465
15:37:28	302.678	112,46
15:38:44	219.623	112,465
15:40:55	108.291.000	112,461
15:40:55	32.900.586	112,46
15:41:07	2.390.264	112,465
15:51:02	26.318.796	112,46
15:51:14	1.327.100	112,465
15:51:37	140.576	112,457
15:52:31	545.904	112,465
15:55:29	1.291.924	112,457
15:59:56	157.955.402	112,455
16:01:52	1.066.703	112,465
16:02:06	2.600	112,455
16:02:47	953.556.596	112,46
16:02:57	1.011	112,455
16:03:11	5.111.346	112,465
16:05:33	900.000.000	112,455
16:08:28	178.052	112,45
16:08:49	886.687	112,47
16:10:28	270.000	112,45
16:13:46	8.342.116	112,47
16:16:39	10.000	112,451
16:16:39	101.035	112,45
16:20:44	44.121.880	112,47
16:22:24	28.756	112,455
16:22:45	178.500	112,469
16:24:13	260.000	112,455
16:25:58	370.095	112,469
16:25:58	19.548.096	112,47
16:30:11	183.917.668	112,48
	P. Cierre	112,48
	9.362.116.833	112,454

	S31E5	
	24hs.	c/a: 147,55
11:00:10	100.000	148,65
11:03:18	1.093.566	148,00
11:04:25	43.225	147,55
11:04:40	3.488	147,554
11:04:42	684	148,00
11:04:45	414.027	147,565
11:05:22	113.307	147,614
11:07:53	603.809	148,00
11:10:16	12.800	147,959
11:13:18	1.094.024	147,919
11:13:18	150.000	147,92
11:13:18	1.855.976	147,95
11:15:31	1.467.799	147,55
11:18:51	11.361	147,521
11:20:43	100.000	147,52
11:21:05	1.000	147,521
11:21:14	1.502.013	147,52
11:22:46	98.762	147,521
11:22:55	558.987	147,52
11:23:44	24.579	147,548
11:27:45	1.532.201	147,55
11:34:43	100.000	147,60
11:34:43	100.000	147,70
11:34:43	255.941	147,772
11:34:43	500.000	147,94
11:34:43	2.000.000	147,99
11:34:43	86.885	148,00
11:34:43	563.316	148,50
11:34:43	2.509.460	148,65
11:36:33	3.805	147,551
11:37:15	3.805	147,719
11:37:15	100.255	147,72
11:37:45	495	147,581
11:40:26	762	147,71
11:40:27	243	147,70
11:40:27	331.693	147,711
11:40:36	3.372	148,271
11:41:45	261.539	147,712
11:42:30	891.379	148,291
11:42:30	1.000.000	148,49
11:42:30	4.809.030	148,65
11:44:23	1.546	147,714
11:46:51	33.888	148,199
11:48:44	10.000	147,85
11:48:44	6.378	147,998
11:48:44	68.954	148,00
11:50:37	1.680.742	147,764
11:50:37	75.000	147,712
11:50:37	2.430.161	147,70
11:58:38	171	147,613
11:59:53	3.000	147,70
12:01:41	5.033.797	147,601
12:01:41	29.011.609	147,60
12:16:21	105.954	147,58
12:19:11	34	147,60
12:21:11	144.046	147,58
12:21:11	194.728	147,552
12:25:43	1.539.000	147,60
12:25:59	9.000	147,56
12:26:22	134.003	147,60
12:27:42	10.341.000	147,56
12:29:25	67.424	147,599
12:31:20	67.424	147,553
12:31:20	2.805.272	147,552
12:31:20	6.099	147,551
12:31:20	161.600	147,55
12:31:20	20.745.804	147,50
12:33:52	1.000	147,432
12:33:52	127.798	147,431
12:33:52	17.205.024	147,40
12:36:18	3	147,375
12:36:51	80.000	147,40
12:37:51	249.329	147,38
12:37:52	1.943.503	147,375
12:37:52	2.500.000	147,35
12:37:52	6.770.371	147,349
12:39:10	160.503	147,35
12:40:23	6.784	147,398
12:40:28	189.497	147,35
12:40:29	1.760.000	147,349
12:40:53	28.097.884	147,35

12:48:03	150.000	147,305
12:49:40	2.093.837	147,35
12:52:10	10.000	147,30
12:52:31	5.325.442	147,35
12:57:15	3.226	147,399
12:57:29	4.877.135	147,40
13:00:47	319.457	147,308
13:00:48	122.755	147,315
13:01:03	24.074.900	147,40
13:07:37	531.423	147,55
13:14:03	2.707	147,541
13:14:39	1.000.445	147,55
13:15:48	364.180	147,541
13:17:21	408	147,55
13:21:42	673.825	147,541
13:23:22	19.932.320	147,55
13:27:09	2.069.673	147,50
13:27:28	33.042.714	147,55
13:34:44	48	147,506
13:34:51	44.213.345	147,55
13:35:42	610.000	147,515
13:37:01	64.246.126	147,55
13:42:26	258	147,551
13:43:13	34.000	147,60
13:44:47	68.252	147,524
13:45:54	401.898	147,60
13:47:09	69.884	147,649
13:51:54	8.040	147,65
13:51:57	42.562	147,649
13:54:48	1.500	147,65
13:54:53	22.394	147,48
13:56:45	3.386	147,65
13:56:59	34.340	147,48
13:58:04	154.012	147,645
13:58:04	251.878	147,65
14:01:43	555	147,60
14:02:34	202.360	147,53
14:03:59	597.640	147,551
14:03:59	10.000.000	147,55
14:04:24	7.022	147,53
14:06:14	81.372.498	147,55
14:12:32	2	147,53
14:12:44	500.268	147,55
14:13:20	1	147,53
14:15:23	162.928	147,55
14:16:16	92.975	147,53
14:16:16	1.274.044	147,52
14:17:03	24.651.952	147,55
14:30:19	150.000	147,54
14:30:19	249.209.298	147,53
14:30:37	15.380.132	147,55
14:43:38	100.749.451	147,54
14:45:43	1	147,53
14:45:55	69.788	147,54
14:49:43	1.259.952	147,539
14:52:15	757.114	147,53
14:52:44	5.510.419	147,539
14:53:03	94.987.013	147,54
14:57:49	3.598	147,53
14:59:03	19.263	147,54
14:59:10	2.500.000	147,531
14:59:10	14.536.945	147,53
14:59:22	1.588.926	147,521
14:59:22	8.725.956	147,52
14:59:22	800.000	147,504
14:59:22	249.981	147,501
14:59:22	10.609.579	147,50
14:59:26	796.192	147,482
14:59:26	1.299.382	147,48
14:59:26	405.984	147,46
14:59:27	521.456	147,50
14:59:52	1.234.558	147,452
14:59:52	3.025.317	147,451
14:59:52	15.000.000	147,45
14:59:52	700	147,40
14:59:52	135.684	147,50
14:59:55	475.471	147,453
14:59:55	807.015	147,30
14:59:57	1.290.414	147,499
14:59:59	33.221	147,414
14:59:59	126.779	147,412
14:59:59	456.194	147,499
14:59:59	61.558	147,453
14:59:59	1.367.886	147,412
14:59:59	150.000	147,27
14:59:59	1.000	147,125
14:59:59	1.167.882	147,121
15:00:02	67.842	147,499
15:00:03	215.118	147,455
15:00:03	646.568	147,122
15:00:03	219.066	147,121
15:00:04	347.423	147,50
15:00:07	67.842	147,497
15:00:07	1.041.321	147,457
15:00:07	67.842	147,50
15:00:10	4.085.955	147,413
15:00:10	1.000.000	147,12
15:00:10	67.842	147,50
15:00:14	3.753.384	147,412
15:00:14	5.229.629	147,05
15:00:14	135.684	147,50
15:00:24	4.834.433	147,415
15:00:24	85.795.466	147,40
15:00:29	203.526	147,50
15:00:35	314.476	147,498
15:03:10	13.445.524	147,494
15:04:02	38.083.263	147,50
15:06:19	7.662	147,343
15:08:50	1.737.193	147,50
15:26:53	2	147,401
15:27:08	460.303	147,50
15:36:06	2	147,401
15:37:03	3.731.813	147,50
15:37:40	62.237	147,401
15:38:23	81.127.954	147,50
15:50:35	26.808	147,402
15:50:59	507.818.573	147,50
15:57:40	185.052	147,404
16:01:01	282.359	147,50
16:03:51	2	147,434
16:05:23	3.138.318	147,50
16:06:37	80.000	147,413
16:08:07	402	147,499
16:11:02	15.000	147,429
16:11:40	94.555	147,499

16:12:40	10.827.935	147,50
16:22:58	2.030	147,43
16:23:21	10	147,50
16:24:02	13	147,404
16:25:50	13	147,499
16:25:50	6.695.796	147,50
16:43:03	282	147,406
16:44:17	1	147,50
16:48:29	100	147,406
16:50:33	799.618	147,50
16:56:51	3.334	147,48
17:00:21	15.872.006	147,40
	P. Cierre	147,40
	1.801.810.216	147,513
	Inm.	c/a: 147,70
11:01:03	94.381	147,857
11:05:22	44.855	147,501
11:07:35	2.330	147,857
11:09:52	286.462	147,501
11:12:08	3.618	147,807
11:15:31	422.562	147,408
11:18:56	238	147,379
11:22:25	1.485.002	147,351
11:22:28	93.000	147,369
11:22:55	708.167	147,351
11:24:04	1.659.137	147,37
11:26:13	24.307	147,406
11:28:30	23.500	147,408
11:34:44	250.000	147,457
11:37:18	125.624	147,498
11:40:27	62.731	147,50
11:40:27	36	147,52
11:42:30	500.000	148,00
11:47:25	562.815	147,601
11:48:15	56.146	147,60
11:48:44	6.378	147,707
11:50:37	951.468	147,60
11:50:37	6.378	147,55
11:54:55	102.000	147,551
11:55:18	1.305.483	147,558
11:58:39	171	147,551
11:59:53	3.000	147,558
12:01:41	897.829	147,551
12:01:41	6.227.983	147,55
12:01:41	500.000	147,50
12:01:41	50.000	147,464
12:01:41	69.151	147,463
12:02:15	585.528	147,458
12:10:37	67.750	147,413
12:11:50	322.700	147,458
12:19:35	18.097	147,413
12:28:29	100.000	147,42
12:29:15	20.000.000	147,418
12:31:20	30.155	147,413
12:31:20	420.845	147,41
12:31:20	1.970	147,40
12:31:57	10.004.000	147,358
12:33:52	3.524.530	147,35
12:34:18	10.679.080	147,258
12:38:32	32.277.058	147,20
12:39:10	160.503	147,181
12:40:23	550.000	147,199
12:42:59	21.382.942	147,20
12:43:30	15.080.800	147,208
12:45:44	1.061.000	147,20
12:47:32	14.000.000	147,208
12:51:20	67.834	147,20
12:51:33	413	147,208
12:52:21	19.433	147,20
12:52:31	679.310	147,208
12:52:44	35.569	147,20
12:53:26	268.436	147,208
12:53:37	664.185	147,20
12:57:00	791.083	147,208
12:59:25	434.738	147,258
13:00:47	438.986	147,221
13:01:03	16.270.000	147,258
13:09:03	438.986	147,385
13:10:55	20.340.008	147,408
13:23:44	25.000	147,385
13:27:09	10.854	147,40
13:27:09	500.000	147,386
13:27:09	1.458.819	147,385
13:27:28	10.854	147,40
13:27:28	32.982.711	147,408
13:31:07	1.340.570	147,385
13:33:41	550.000	147,407
13:33:41	10.060.000	147,408
13:34:52	500.000	147,411
13:34:52	34.297.885	147,41
13:51:57	42.562	147,48
13:51:57	28.580	147,415
13:51:57	200.000	147,413
13:51:57	2.903.660	147,41
13:54:30	9.430	147,416
13:54:30	1.355.189	147,41
14:06:14	10.000.000	147,42
14:06:15	31.077.465	147,41
14:06:49	65.601.006	147,408
14:43:38	34.000.000	147,40
14:43:53	150.081	147,408
14:43:53	59.414.010	147,40
14:53:01	5.000.000	147,405
14:53:01	95.000.000	147,40
14:57:50	171.178	147,437
14:59:22	107.639.192	147,40
15:02:13	21	147,53
15:04:01	40.458.923	147,40
15:04:52	6.115.683	147,358
15:30:01	128.822	147,33
15:38:23	1.045.589	147,358
15:38:23	11.000	147,50
15:38:23	21.000	147,53
15:38:23	587.351	147,70
15:38:23	18.542.686	148,00
15:40:35	8.565.713	147,358
16:06:37	95.000	147,33
16:13:02	9.945.831	147,358
16:26:54	816	147,33
16:26:54	263.895	147,31
	P. Cierre	147,31
	767.352.067	147,391

	S31M5	

	24hs.	c/a: 122,679
11:00:11	149.551	122,69
11:00:18	84.109	122,60
11:00:19	84.109	122,69
11:00:20	67.287	122,60
11:00:21	11.340	122,69
11:01:15	6.614	122,60
11:02:17	22.744	122,855
11:02:17	1.000.000	122,856
11:02:17	200.000	122,859
11:02:17	1.360.079	122,881
11:02:53	1.080.547	122,604
11:03:12	40.500	122,99
11:03:13	30.260	122,604
11:03:21	5.622	122,968
11:03:27	1.044	122,955
11:03:28	392	122,953
11:03:55	751.365	122,988
11:04:25	600.010	122,604
11:04:32	8.000	122,987
11:04:34	146.038	122,604
11:05:24	48.551	122,80
11:05:39	60	122,604
11:05:39	40	122,80
11:05:46	2.142.296	122,604
11:07:32	9.838	122,605
11:07:42	534.330	122,686
11:07:43	390.656	122,605
11:08:44	810	122,80
11:08:56	1.918.470	122,605
11:10:22	2.533.224	122,791
11:10:22	160.935	122,80
11:10:53	1.291.993	122,975
11:13:36	500.000	122,614
11:15:33	10.000	122,63
11:15:33	1.500.000	122,631
11:15:33	690.066	122,63
11:15:33	2.607.131	122,62
11:16:56	79	122,752
11:17:15	200.000	122,727
11:17:52	33.667	122,762
11:18:59	20.411	122,62
11:20:47	20.462	122,632
11:20:48	192.880	122,739
11:22:49	500.000	122,729
11:23:05	118.965	122,724
11:26:34	203.832	122,65
11:27:41	365.120	122,725
11:30:15	165.000	122,66
11:30:15	56.434.865	122,65
11:30:47	100.000	122,725
11:30:47	120	122,63
11:30:47	393.915	122,621
11:30:47	4.357.549	122,62
11:32:07	2.000.000	122,724
11:32:29	848.399	122,725
11:32:29	139.467	122,729
11:32:29	944.612	122,73
11:32:29	1.000.000	122,739
11:32:29	330.216	122,775
11:32:29	1.931.152	122,80
11:32:29	860.341	122,97
11:32:32	237.676	122,91
11:32:32	429.659	122,97
11:32:32	143.434	122,975
11:32:44	12.172	122,974
11:34:08	124.285	122,949
11:34:49	6.723	122,899
11:35:41	809.433	122,849
11:37:28	503.349	122,74
11:40:10	10.233	122,673
11:41:01	2.558	122,659
11:41:05	450.388	122,74
11:42:43	1.644	122,688
11:43:11	71	122,75
11:45:15	79	122,697
11:45:40	45	122,688
11:46:38	455.749	122,75
11:47:56	35	122,701
11:48:46	3.258.752	122,75
11:50:14	12.000	122,701
11:50:35	41.552.153	122,75
11:54:15	224.543	122,701
11:56:47	4.984.313	122,75
12:00:57	5.204.914	122,701
12:00:57	407.497	122,70
12:02:01	50.623	122,69
12:02:24	1.000.000	122,748
12:05:55	7.947.739	122,75
12:06:33	1.000.000	122,701
12:06:33	43.989	122,70
12:06:48	1.000.000	122,738
12:06:48	678.225	122,74
12:09:08	3.470.487	122,75
12:11:10	1.061.394	122,691
12:12:47	61.394	122,738
12:13:02	34.343	122,692
12:13:16	3.000.000	122,74
12:13:16	33.434.240	122,75
12:20:16	31.807.997	122,705
12:21:07	284.721	122,729
12:21:49	407.331	122,70
12:22:47	155.474	122,691
12:22:47	153.142	122,69
12:22:47	4.075.333	122,688
12:22:47	897.468	122,65
12:22:50	1.950.753	122,719
12:23:51	1.657.265	122,72
12:26:46	284.721	122,651
12:26:46	1.925.780	122,65
12:27:26	4.500	122,652
12:27:42	124.812	122,718
12:28:10	23.053.472	122,651
12:29:59	251.872	122,714
12:34:15	2.318.274	122,70
12:34:53	10	122,73
12:35:26	748.128	122,729
12:36:18	90.000	122,73
12:36:52	5.379.421	122,729
12:36:52	490.000	122,70
12:37:35	78	122,678
12:38:10	1.000.000	122,729
12:38:10	1.794.830	122,73
12:38:16	78	122,728
12:38:58	119.460	122,677
12:38:58	281.341	122,676
12:38:58	10.246	122,728
12:40:03	271.095	122,729
12:41:11	258.797.865	122,73
12:46:57	323.002.251	122,75
12:55:10	7	122,71
12:55:34	49.155.000	122,75
12:58:03	2	122,749
12:58:08	571.255	122,75
13:00:00	40.000	122,745
13:02:26	2.000.000	122,711
13:02:26	248.440	122,71
13:02:26	1.825.045	122,70
13:02:56	55.755.884	122,75
13:05:30	88	122,79
13:07:14	158.000	122,75
13:07:27	199.912	122,79
13:08:24	248.018	122,798
13:08:47	792.432	122,79
13:08:58	1.000.000	122,795
13:08:58	114.862	122,796
13:08:58	106.636	122,797
13:09:02	200	122,795
13:09:24	934.534.569	122,75
13:16:24	450.000	122,73
13:16:24	77.593.047	122,75
13:22:07	706.198	122,795
13:24:34	609	122,789
13:26:14	1.296.780	122,79
13:27:35	186.357	122,789
13:27:40	793.839	122,79
13:30:37	100.163.333	122,78
13:32:13	500.000.000	122,76
13:32:16	32.245.392	122,751
13:32:16	1.881.366.573	122,75
13:32:54	414.000	122,74
13:32:59	66.096.000	122,75
13:34:53	9.127.697	122,759
13:40:32	2.631.020	122,76
13:42:02	4.344.749	122,759
13:42:08	2.364	122,76
13:42:27	1.956.931	122,759
13:42:42	400.958.878	122,76
13:44:04	4.995.519	122,75
13:44:39	108.771	122,732
13:46:53	49.483.006	122,75
13:49:21	5.000	122,732
13:49:27	2.404	122,75
13:49:42	686.229	122,732
13:50:52	29.340.102	122,75
13:51:11	367.309	122,731
13:53:03	505	122,75
13:54:27	216	122,732
13:54:41	8.964.249	122,75
13:55:31	2.092.023	122,731
13:57:33	1.529.677	122,749
14:02:22	1.519.975	122,735
14:02:22	20.000	122,73
14:02:31	470.323	122,749
14:02:31	425.869	122,75
14:02:56	1.519.975	122,749
14:02:56	6.675.588	122,75
14:06:18	632.351	122,711
14:07:53	3.232.586	122,75
14:09:25	62.000.000	122,72
14:11:34	400.000	122,73
14:12:20	915.000	122,72
14:13:34	20.166.089	122,73
14:18:21	370.823.522	122,725
14:21:19	367.649	122,711
14:21:19	50.498.014	122,71
14:21:45	5.694.878	122,70
14:22:57	20.446.596	122,71
14:23:08	94.355.122	122,70
14:24:27	2.924.109	122,71
14:27:34	161	122,70
14:27:45	156.068.353	122,71
14:30:26	218.585.754	122,70
14:33:05	219.100	122,71
14:33:15	100.000	122,70
14:33:35	489.658.075	122,71
14:37:17	500.000.000	122,72
14:38:02	1.086.452	122,73
14:38:48	524.059.488	122,72
14:45:06	164.425	122,71
14:46:02	425.940.512	122,72
14:49:16	202.320	122,73
14:52:09	7.350	122,72
14:52:36	1.066	122,73
14:52:43	50	122,72
14:53:15	508.459.175	122,73
14:53:34	174.242.873	122,72
14:53:43	1.626.902	122,729
14:54:49	38	122,697
14:55:50	9.240	122,729
14:55:59	407.868	122,70
14:59:08	163.882	122,728
14:59:58	1.021.497	122,73
15:01:22	4.681	122,697
15:01:28	1.115	122,73
15:02:36	100.000	122,697
15:03:23	10.943.843	122,73
15:04:25	10.000	122,701
15:04:27	304.201	122,73
15:06:58	9.090	122,711
15:08:36	25.749.114	122,73
15:10:14	334	122,72
15:10:31	7.467.231	122,73
15:16:16	500.000.000	122,72
15:18:39	1.723	122,729
15:18:57	40.881	122,728
15:20:18	39.595	122,72
15:21:44	9.459.116	122,728
15:26:18	2.779	122,72
15:26:27	6.186.439	122,728
15:28:15	497.221	122,72
15:28:45	19.090	122,719
15:28:45	1.923.546	122,72
15:29:00	82.197	122,702
15:29:31	810.890	122,72
15:29:59	163.500	122,718
15:31:25	4.264.002	122,72
15:31:37	647.234	122,718
15:32:27	90.000	122,702
15:33:04	404.912	122,71
15:33:27	409.000	122,702
15:35:56	300.000	122,705
15:37:11	34.710.240	122,71
15:37:55	179.966.935	122,702
15:38:18	76.029	122,697
15:38:36	20.601.739	122,70
15:38:36	8.270.312	122,71
15:38:37	238.690.057	122,70
15:38:55	103.565	122,701
15:38:57	36.037.749	122,705
15:40:55	5	122,703
15:41:07	185.669	122,702
15:41:08	32.206	122,701
15:41:09	14.828	122,703
15:41:09	413.115.753	122,705
15:42:48	18.252.751	122,701
15:46:22	412.063.350	122,70
15:50:58	4.500	122,69
15:51:00	570.497	122,70
15:52:42	814.372	122,72
15:53:14	750.000.000	122,701
15:53:18	69.617.682	122,70
15:56:39	74.500	122,701
15:56:39	1.925.500	122,70
15:58:11	1.660.000	122,701
15:59:16	245.203	122,72
16:04:13	1.870.253	122,701
16:04:17	1.052.395	122,72
16:06:32	57.206	122,73
16:06:46	118.473	122,701
16:06:58	12.074	122,729
16:11:53	23.999	122,72
16:12:10	2	122,73
16:12:14	1.565.957	122,729
16:15:17	178.586.048	122,73
16:16:31	568.211	122,701
16:16:39	10.032.783	122,70
16:18:57	10.000.000	122,71
16:19:19	40.080	122,73
16:19:35	10.000.000	122,71
16:20:34	400	122,73
16:21:51	50.000	122,71
16:22:04	221.823	122,73
16:23:35	2.200.000	122,71
16:24:38	249.737.697	122,73
16:24:38	50.262.303	122,74
16:25:05	3.477.824	122,71
16:26:10	17.289	122,72
16:28:05	15.766	122,73
16:28:57	4.000.000	122,72
16:29:14	172.266.390	122,73
16:33:43	400.000	122,726
16:33:54	169.964	122,73
16:35:12	1.057.382	122,726
16:35:18	642.318	122,73
16:35:49	1.209.888	122,726
16:36:47	74.814.943	122,73
16:36:59	925.185.057	122,74
16:37:53	2.000	122,729
16:38:09	1	122,74
16:39:13	16.000.000	122,729
16:40:13	14.658.867	122,726
16:41:16	565.795	122,73
16:43:21	36.253	122,69
16:43:21	570.496	122,68
16:43:21	1.005.831	122,65
16:43:46	4.852.484	122,70
16:44:26	2.606.630	122,73
16:49:50	20.000	122,711
16:50:13	496.977.575	122,73
16:55:02	14.552.639	122,74
17:00:10	4.000.000	122,75
	P. Cierre	122,75
	13.744.342.546	122,73
	Inm.	c/a: 122,48
11:00:18	158.010	122,459
11:02:11	160.000	122,69
11:02:49	2.052.273	122,74
11:02:49	1.080.547	122,701
11:05:46	100.000	122,681
11:06:08	1.360.000	122,464
11:06:31	200.000	122,568
11:06:32	140.000	122,464
11:06:32	460.000	122,463
11:09:50	138.013	122,487
11:10:22	240.000	122,597
11:10:22	80.895	122,598
11:10:22	816	122,60
11:11:02	80	122,491
11:12:58	40.820	122,488
11:14:51	8.440.119	122,481
11:16:16	16.131	122,479
11:16:23	100.397	122,481
11:18:59	20.411	122,479
11:19:06	11.746.568	122,481
11:22:38	114.057	122,599
11:25:42	114.056	122,521
11:27:05	727.745	122,52
11:30:03	203.916	122,599
11:32:33	196.083	122,602
11:32:33	41.593	122,605
11:32:44	12.172	122,798
11:34:26	162.085	122,831
11:34:44	2.404	122,78
11:37:29	10.000	122,601
11:38:30	404.485	122,622
11:45:20	9.385	122,62
11:46:38	455.719	122,632
11:46:49	425.874	122,62
11:47:14	582.116	122,61
11:54:08	125.000	122,60
11:55:06	1.092.052	122,61
11:57:03	22.444	122,62
11:57:03	2.422.959	122,632
11:59:44	144.737	122,611
12:00:31	1.584.494	122,632
12:02:42	100.000	122,611
12:02:43	544.127	122,63
12:12:47	95.737	122,62
12:14:13	2.000.000	122,621
12:14:32	2.193.853	122,632
12:20:16	5.393.963	122,62
12:20:16	3.113.034	122,61
12:20:18	10.511.000	122,60
12:20:18	10.500.000	122,59
12:29:39	406.972	122,55
12:31:20	99.005	122,596
12:32:26	10.000	122,522
12:38:04	27	122,60
12:38:16	518.920	122,61
12:39:59	299.973	122,60
12:40:55	10.864	122,61
12:40:55	308.213	122,611
12:41:11	1.380.923	122,612
12:48:06	940.922	122,632
12:58:03	373.314	122,631
12:59:10	80.558	122,632
13:03:01	395.508	122,627
13:03:01	624.492	122,609
13:08:04	129.862	122,655
13:14:38	2.131.221	122,632
13:29:06	1.637	122,655
13:32:22	147.442	122,632
13:35:39	80.738	122,641
13:37:50	115	122,63
13:38:17	2.281.849	122,641
13:43:14	1.371.887	122,642
13:43:48	28.385	122,63
13:44:04	5.017.205	122,632
13:50:51	1.230.000	122,63
13:52:39	86.716	122,611
13:53:02	212.862	122,601
13:54:03	96.688	122,611
13:57:33	479.382	122,631
14:11:27	400.000	122,61
14:13:34	20.000	122,612
14:18:32	123.746	122,607
14:18:55	40.595.817	122,601
14:21:19	123.042	122,60
14:22:58	76.596	122,592
14:23:02	156.812	122,572
14:36:56	86.687	122,601
14:43:34	3.255.000	122,602
14:47:41	32.318	122,58
14:55:59	407.868	122,582
14:55:59	1.592.132	122,70
14:59:08	163.882	122,61
14:59:08	736.118	122,70
15:01:11	701.587	122,612
15:06:49	8.398	122,57
15:08:36	2.834.001	122,612
15:08:36	424.849	122,70
15:08:58	36.209	122,612
15:17:19	16.986.296	122,58
15:37:55	112.161	122,564
15:37:55	163.182	122,562
15:37:55	418.803	122,561
15:37:55	100	122,56
15:37:57	439.119.512	122,55
15:39:46	436.280	122,56
15:42:51	114.819	122,58
15:44:14	65.930.181	122,56
15:46:40	280.889	122,559
15:50:58	4.500	122,549
15:52:42	814.372	122,602
15:55:57	1.292.096	122,601
15:58:11	400.000	122,60
16:06:32	57.206	122,61
16:06:46	118.473	122,56
16:15:50	3.500	122,57
16:16:31	568.211	122,56
16:16:39	431.789	122,559
16:16:55	4.416.736	122,56
16:17:11	2.719.800	122,61
16:17:32	9.601.184	122,559
16:18:44	403.264	122,61
16:18:54	4.477	122,611
16:19:09	15.583.074	122,569
16:26:31	122.000	122,75
16:30:03	400.000	122,749
	P. Cierre	122,749
	700.663.817	122,561

SA24D

	24hs.	c/a: 96.200,00
11:38:37	10	96.990,00
11:56:03	575	96.000,00
12:18:51	69	95.900,00
12:20:05	90	95.890,00
12:20:05	1.910	95.900,00
12:24:52	159	95.500,00
12:25:39	2.990	95.900,00
12:48:38	14	95.560,00
12:52:41	14	95.880,00
12:55:25	910	95.900,00
13:29:51	250	95.880,00
13:40:29	1.060	95.890,00
15:32:29	100	96.000,00
15:47:05	302	96.990,00
16:51:27	604	96.500,00
	P. Cierre	96.500,00
	8.805	95.960,606
	Inm.	c/a: 96.480,00
11:27:31	100	94.500,00
13:08:51	100	96.300,00
15:32:29	100	95.800,00
	P. Cierre	95.800,00
	300	95.533,333

SE5D

	24hs.	c/a: 0,126
11:09:19	286.885	0,122
11:09:19	850.000	0,121
11:31:04	243	0,123
13:00:46	442.212	0,122
13:20:17	694.916	0,123
15:58:42	135.514	0,124
	P. Cierre	0,124
	2.409.770	0,122
	Inm.	c/a: 0,128
11:04:40	409.836	0,122
11:11:07	240.462	0,121
11:30:50	162	0,123
12:55:07	650.568	0,122
	P. Cierre	0,122
	1.301.028	0,122

SE5X

	24hs.	c/a: 147,452
15:00:58	1.656.000.000	147,839
15:16:37	600.000.000	147,637
16:02:56	200.000.000	147,467
	P. Cierre	147,467
	2.456.000.000	147,759
	Inm.	c/a: 147,303
15:01:03	1.656.000.000	147,689
15:14:35	600.000.000	147,50
16:02:49	200.000.000	147,33
16:04:38	54.000.000	147,35
	P. Cierre	147,334
	2.510.000.000	147,608

SF5X

	24hs.	c/a: 130,10
13:08:47	329.021.018	131,76
13:30:47	69.000.000	130,515
14:08:19	1.215.000.000	130,40
14:37:17	237.308.338	129,532
15:26:25	150.000.000	130,35
15:50:04	230.000.000	130,05
	P. Cierre	130,05
	2.230.329.356	130,472
	Inm.	c/a: 130,248
13:30:41	69.000.000	130,39
	P. Cierre	130,39
	69.000.000	130,39

SF5Z

	24hs.	c/a: 0,107
13:05:59	329.021.018	0,108
14:37:21	237.308.338	0,106
	P. Cierre	0,106
	566.329.356	0,107

SG5D

	Inm.	c/a: 0,084
14:08:08	1.072.413	0,084
	P. Cierre	0,084
	1.072.413	0,084

SG5X

	24hs.	c/a: 102,675
14:54:27	336.000.000	102,65
16:03:46	500.000.000	102,80
16:27:33	50.000.000	102,65
	P. Cierre	102,65
	886.000.000	102,735

SJ5D

	24hs.	c/a: 0,092
12:34:46	117	0,09
12:35:17	110	0,092
13:57:45	109	0,091
16:21:31	109	0,093
	P. Cierre	0,093
	445	0,091
	Inm.	c/a: 0,088
12:36:48	49.130	0,088
	P. Cierre	0,088
	49.130	0,088

SJ5X

	24hs.	c/a: 105,925
13:07:35	5.000.000.000	105,55
15:38:35	560.000.000	105,50
	P. Cierre	105,50
	5.560.000.000	105,545
	Inm.	c/a: 105,70
11:18:50	1.000.000.000	105,40
	P. Cierre	105,40
	1.000.000.000	105,40

SM5D

	24hs.	c/a: 0,105
11:14:15	100	0,108
13:19:12	575.428	0,11
	P. Cierre	0,11
	575.528	0,11

SM5X

	24hs.	c/a: 122,594
14:32:01	3.000.000.000	122,73
14:39:12	2.000.000.000	122,70
15:01:37	582.000.000	122,725
15:16:49	1.000.000.000	122,75
	P. Cierre	122,75
	6.582.000.000	122,723
	Inm.	c/a: 122,496
15:01:13	582.000.000	122,601
	P. Cierre	122,601
	582.000.000	122,601

SN4D

	Inm.	c/a: 0,101
12:43:51	89.000	0,101
	P. Cierre	0,101
	89.000	0,101

SN4X

	24hs.	c/a: 126,235
15:14:01	500.000.000	125,016
15:38:28	5.000.000.000	124,96
16:13:16	15.000.000.000	124,95
16:36:02	6.000.000.000	125,00
16:36:13	5.000.000.000	124,975
16:48:28	1.275.000.000	125,00
16:56:37	2.000.000.000	125,05
	P. Cierre	125,031
	34.775.000.000	124,972
	Inm.	c/a: 124,63
15:13:29	500.000.000	124,90
	P. Cierre	124,90
	500.000.000	124,90

SO4C

	Inm.	c/a: 0,105

VOLVER AL INICIO

11:02:48	5.072	0,106
	P. Cierre	0,106
	5.072	0,106

SO4D

	24hs.	c/a: 0,106
11:06:58	2.020.364	0,108
12:28:53	1.379.461	0,11
12:29:58	89	0,113
12:36:47	91	0,11
12:37:03	93	0,107
12:37:41	3.670	0,11
12:39:41	757	0,108
12:39:41	300.000	0,109
12:39:41	1.969.900	0,112
12:40:04	88	0,114
12:41:27	90	0,111
12:42:53	93	0,108
12:43:04	93	0,107
12:43:14	10	0,108
13:09:27	1.000	0,107
13:11:20	94	0,106
13:27:16	175.654	0,109
13:30:04	206.601	0,106
14:58:43	93.041	0,107
15:57:25	94	0,106
15:59:35	110.527	0,107
15:59:35	176.510	0,108
16:01:34	94	0,106
16:29:03	1.000	0,107
16:30:17	188	0,106
	P. Cierre	0,106
	6.439.602	0,11

	Inm.	c/a: 0,106
11:02:48	26.715.539	0,107
11:43:37	925.925	0,108
11:57:52	60.700	0,107
12:10:57	243.806	0,108
12:38:38	80.592	0,107
12:38:45	768	0,108
12:43:54	72.473.932	0,107
12:47:23	96	0,108
12:54:43	100.000.000	0,107
13:07:13	169.915.000	0,106
13:10:09	137.345.528	0,107
13:14:57	91	0,106
13:22:35	874.451	0,107
13:30:17	91	0,106
13:32:44	2.406.630	0,107
13:49:32	4.089.528	0,106
14:16:05	4.672.897	0,107
14:17:11	780.000	0,106
14:22:35	5.435.248	0,107
15:57:46	91	0,106
16:01:41	345.698	0,107
16:20:28	91	0,106
	P. Cierre	0,106
	526.366.702	0,107

SO4X

	24hs.	c/a: 128,91
15:01:08	3.000.000.000	128,83
15:27:06	2.950.000.000	129,09
15:54:02	4.000.000.000	128,87
16:16:03	2.730.000.000	129,10
	P. Cierre	129,10
	12.680.000.000	128,961

	Inm.	c/a: 128,74
13:47:26	283.018.868	128,896
	P. Cierre	128,896
	283.018.868	128,896

SO4Z

	Inm.	c/a: 0,106
13:47:33	283.018.868	0,106
	P. Cierre	0,106
	283.018.868	0,106

SS5X

	24hs.	c/a: 101,785
13:59:42	2.000.000.000	101,413
15:06:00	1.738.000.000	102,169
15:13:08	2.000.000.000	102,195
16:37:00	25.315.502.000	102,75
	P. Cierre	102,75
	31.053.502.000	102,596

	Inm.	c/a: 101,564
13:59:46	2.000.000.000	101,30
15:05:56	1.738.000.000	102,066
15:12:52	2.000.000.000	102,10
	P. Cierre	102,084
	5.738.000.000	101,811

SY5X

	24hs.	c/a: 101,60
12:56:38	1.000.000.000	101,745
14:42:02	47.452.625	101,692
	P. Cierre	101,692
	1.047.452.625	101,743

	Inm.	c/a: 101,509
12:56:36	1.000.000.000	101,65
13:21:56	1.785.714.286	100,884
13:34:13	602.409.639	100,845
13:49:05	470.588.235	103,36
13:50:25	1.785.714.286	100,968
13:50:34	602.409.639	101,053
13:51:04	470.588.235	103,53
13:51:45	1.586.206.897	104,574
13:52:16	1.005.445.814	104,49
14:01:55	279.350.000	104,662
14:03:32	279.350.000	104,232
14:04:04	1.586.206.897	103,965
14:04:43	1.005.445.814	104,06
14:41:43	3.488.372.093	103,20
14:42:00	47.452.625	101,60
15:02:54	233.757.442	104,232
15:20:08	116.279.070	104,06
15:20:51	233.757.442	105,006
15:21:31	494.993.872	104,146
15:22:02	1.162.790.698	103,716
15:22:33	2.325.581.395	103,63
15:30:26	494.993.872	105,006
15:30:37	116.279.070	104,92
	P. Cierre	103,942
	21.173.687.321	103,103

SY5Y

	Inm.	c/a: 0,086
13:13:02	1.586.206.897	0,087
13:21:50	1.785.714.286	0,084
14:41:32	3.488.372.093	0,086
	P. Cierre	0,086
	6.860.293.276	0,086

SY5Z

	Inm.	c/a: 0,085
11:52:58	120.481.928	0,083
13:06:49	470.588.235	0,085
13:06:56	1.284.795.814	0,086
13:34:21	602.409.639	0,083
15:02:43	845.030.384	0,086
	P. Cierre	0,086
	3.323.306.000	0,085

T2V4

	24hs.	c/a: 96.260,00
11:00:02	2	96.260,00
11:06:46	100	96.800,00
11:11:14	8	96.260,00
11:21:03	112	96.740,00
11:39:07	8.105	96.650,00
12:18:16	160	96.630,00
12:18:28	965	96.300,00
12:18:42	1.196	96.260,00
12:54:18	317	96.570,00
13:24:12	30	96.560,00
13:31:13	11	96.300,00
13:34:14	532	96.500,00
13:34:14	498	96.550,00
13:35:07	1.299	96.300,00
13:43:45	10	96.550,00
13:55:37	277.536	96.300,00
13:55:37	6.000	96.270,00
13:55:37	241.006	96.200,00
14:08:57	1.313	96.210,00
14:37:51	450	96.320,00
14:51:36	7	96.530,00
14:55:14	1.221	96.330,00
15:56:25	63	96.460,00
16:01:56	3.378	96.530,00
16:02:30	24.930	96.460,00
16:24:02	3.053	96.520,00
16:24:36	32.517	96.530,00
16:55:56	1.010	96.550,00
16:56:08	1.075	96.580,00
	P. Cierre	96.580,00
	606.903	96.287,47

	Inm.	c/a: 96.320,00
11:05:56	2.140	96.600,00
11:35:44	52	96.650,00
11:35:44	965	97.900,00
12:01:19	8.260	96.600,00
12:27:31	1.038	96.260,00
13:10:49	69	96.250,00
13:23:16	1.490	96.260,00
14:06:25	247	96.650,00
	P. Cierre	96.650,00
	14.261	96.627,051

T2X5

	24hs.	c/a: 567,30
11:00:20	2.606.555	584,00
11:00:54	3	570,00
11:00:54	16.462	583,80
11:03:21	192.000	569,70
11:04:03	431	579,30
11:04:03	431	577,80
11:04:05	17	569,70
11:04:07	13.569	577,70
11:04:07	504.297	579,30
11:04:07	4.330	569,70
11:04:15	862	577,80
11:04:15	18.160	579,30
11:04:17	17	569,80
11:04:21	28.000	577,80
11:04:31	714.862	582,90
11:04:31	91.003	583,00
11:04:31	466.452	583,20
11:04:34	4.000	569,80
11:04:34	13.640	569,70
11:05:15	295	571,10
11:05:39	6.904	573,90
11:05:45	23.818	571,30
11:06:42	3	573,00
11:06:42	52.655	573,90
11:06:49	17.262	573,70
11:07:14	14.000	571,30
11:07:25	30.462	571,20
11:07:47	17	568,00
11:08:20	200	571,30
11:10:22	27.645	568,30
11:10:25	28.662	568,20
11:10:46	82.935	568,30
11:10:49	456	569,90
11:11:34	30.500	568,20
11:12:24	139.544	569,50
11:12:24	17.197	569,60
11:12:24	3	570,00
11:12:24	70.248	571,30
11:12:36	9.290	568,20
11:13:29	1	571,30
11:15:45	32.100	571,20
11:15:45	3.356	571,30
11:16:34	9.486	570,00
11:17:02	4	568,30
11:17:27	311	570,00
11:18:07	15	568,30
11:19:22	1.886	570,00
11:20:22	27.645	568,50
11:20:54	51.723	570,00
11:21:59	52.298	571,30
11:22:14	3.964	570,00
11:22:53	1.978	572,40
11:23:34	9.498	572,00
11:24:05	56.067	570,00
11:26:52	61.564	568,50
11:28:05	315.204	569,50
11:29:41	17.646	569,10
11:29:44	20.184	569,50
11:30:35	55.109	569,10
11:30:53	449.278	569,00
11:38:01	10.388	568,40
11:38:18	2.513	569,00
11:38:18	206.056	568,40
11:38:47	10	568,90
11:39:59	44.319	568,40
11:40:28	3.931	568,90
11:43:23	17.292	568,40
11:44:20	188.181	568,90
11:49:26	13.924	568,50
11:49:27	24.601	568,90
11:50:16	1	568,50
11:52:56	110	568,90
11:53:00	36	568,50
11:53:16	61.222	568,90
11:53:16	46.671	569,00
11:55:18	5.596.088	568,90
12:00:06	56.039	568,50
12:00:23	15	568,40
12:00:37	1.100.000	568,50
12:00:43	15	568,40
12:00:45	7.194	568,50
12:01:06	91.444	568,40
12:01:12	4.015.409	568,50
12:05:17	135.477	568,30
12:08:26	534.878	568,00
12:09:05	1.784.087	568,30
12:09:42	23.599	568,00
12:10:21	625	568,30
12:13:03	1.430.641	568,00
12:13:31	791	568,30
12:13:36	144.216	568,00
12:14:08	190.000	568,30
12:18:18	513.332	568,00
12:19:22	50	568,30
12:22:31	134	568,00
12:23:40	23.616	568,30
12:29:26	1.230	568,10
12:30:59	18	568,00
12:34:21	36.645	568,10
12:34:44	21.331	568,00
12:35:21	23.001.937	567,70
12:39:42	10	568,00
12:41:28	15.020	567,50
12:43:29	17	568,00
12:45:32	69	567,50
12:46:32	17.914	568,00
12:51:26	3	567,50
12:51:48	300	568,00
12:53:47	283.131	567,50
12:58:08	253	567,10
12:58:24	104.558	567,40
12:58:51	177	567,10
12:59:05	8.000	567,40
12:59:14	180	567,10
12:59:46	1.693.169	567,40
13:02:36	5.000	567,90
13:02:36	5.403.084	568,00
13:02:39	22	567,40
13:02:41	25.000.000	568,00
13:03:55	15.381	567,70
13:03:55	2.865.354	568,30
13:04:05	283	567,40
13:05:08	4.000	568,20
13:05:37	198.461	567,50
13:06:44	199.071	568,20
13:06:44	25.643	568,30
13:09:18	64.624	568,20
13:13:50	14.888	568,30
13:17:51	110.000	567,60
13:18:12	110.000	568,10
13:18:13	19.989.469	568,30
13:18:13	7.963.295	568,50
13:20:55	5.702	568,10
13:20:56	300	568,40
13:21:06	1.000	568,50
13:26:53	516	567,60
13:28:54	516	568,30
13:28:54	52.273	568,50
13:30:02	29.501	567,60
13:30:35	351.647	567,50
13:36:35	2.006.581	567,40
13:38:55	4.313.065	567,50
13:39:52	300.929	567,90
13:39:53	59.349	568,00
13:39:53	29.501	568,20
13:39:53	212.079	568,50
13:41:48	443.102	567,50
13:42:17	323	568,20
13:42:29	98.500	567,50
13:42:41	13.677	568,20
13:42:41	90.771	568,30
13:42:41	26.552	568,50
13:43:05	487.477	568,40
13:43:05	464.974	568,50
13:44:51	385.379	567,50
13:45:59	31.093	567,60
13:46:20	64.092	568,00
13:50:01	348.161	568,40
13:50:11	9.983.093	568,00
13:50:17	1.248.510	568,40
13:50:27	72	568,50
13:50:48	15.000.000	568,00
13:51:46	20	568,50
13:51:47	644.110	568,00
13:52:23	28.747	568,50
13:54:02	16.036.419	569,00
13:54:34	3.415	568,50
13:55:46	578.287	569,00
14:02:15	29.321.554	568,70
14:03:08	50.000.000	568,50
14:03:25	76	568,90
14:03:30	5.075.249	568,50
14:05:43	4.924	568,90
14:05:43	13.698	569,00
14:05:53	20.001.755	568,50
14:06:39	52	569,00
14:08:28	900	568,50
14:09:29	426.975	568,90
14:13:25	3.000.002	568,50
14:15:53	502.649	568,90
14:20:36	2.000.000	568,50
14:21:12	47	568,80
14:22:14	19.400.569	568,50
14:23:03	1.814	567,70
14:24:13	1.910	568,70
14:28:19	1.729	568,40
14:28:25	31	568,10
14:29:05	305.901	568,40
14:31:13	141.848	568,20
14:31:37	103	568,40
14:31:57	150	568,20
14:32:33	150	568,10
14:32:35	405	568,00
14:32:59	150	568,10
14:34:22	3	568,30
14:35:58	558	568,40
14:37:48	55.344	568,00
14:38:27	207.280	568,40
14:46:30	32	568,00
14:47:28	43.454	568,40
14:49:58	10	568,00
14:50:21	49.828	568,40
14:59:38	146.405	568,00
15:02:57	3	568,40
15:04:09	4.797.804	568,00
15:04:30	149.855	568,40
15:13:35	3.628.795	568,50
15:29:51	527.067	568,10
15:32:41	31	568,30
15:33:08	5.000	568,10
15:35:47	70.019	568,20
15:36:40	3.000	568,10
15:38:36	8.756	568,20
15:39:23	13.563.094	568,10
15:40:04	117.630	568,20
15:40:47	439.292	568,10
15:41:01	136.534	568,20
15:41:16	1.729	568,10
15:41:22	17.586	568,20
15:43:09	1	568,10
15:43:11	36.000	568,20
15:43:18	30.943.752	568,10
15:43:38	1.057.917	568,00
15:45:23	865	568,10
15:45:59	3.621.124	568,00
15:47:19	4.000	568,10
15:48:57	9.051.383	568,00
15:50:07	25.000	568,20
15:50:44	405.510	568,00
15:55:11	250	568,20
15:56:25	90.000	567,90
15:57:44	252.775	568,20
16:05:30	2.139.438	567,90
16:06:11	50	568,20
16:08:22	150.000	568,00
16:08:34	1.057	567,90
16:09:06	88.104	568,00
16:09:49	20	567,90
16:10:08	1	568,00
16:10:19	10.000	567,90
16:11:03	10.012	568,00
16:13:59	750.000	567,90
16:15:31	34.751.883	568,00
16:16:11	149.043	568,20
16:20:49	18.480	568,00
16:21:20	20	568,20
16:22:52	40.560.491	568,00
16:30:14	4.439.509	567,90
16:34:23	72.066	568,20
16:35:13	27.138	568,00
16:37:49	641.649	568,20
16:45:40	17.513	568,10
16:45:46	240.000	568,00
16:48:06	913.211	568,10
	P. Cierre	568,10
	446.689.136	568,348

	Inm.	c/a: 566,50
11:00:20	1.859	576,00
11:00:20	100.000	577,00
11:00:20	291.586	577,90
11:04:03	165.713	569,20
11:04:03	90.381	577,00
11:04:03	16.000	576,90
11:04:07	516.331	577,00
11:04:07	8.313	569,00
11:04:07	58.884	577,00
11:04:17	845	576,90
11:04:17	8.034	569,40
11:06:50	14.200	572,00
11:07:14	14.000	570,60
11:07:43	38.268	570,50
11:07:43	4.017	570,30
11:07:43	200.000	564,30
11:07:43	157.715	563,00
11:10:22	27.645	567,60
11:10:22	4.017	567,40
11:10:22	16.000	567,30
11:10:22	42.285	563,00
11:10:22	4.475	558,60
11:10:22	199.448	548,00
11:17:02	2	562,30
11:22:44	17	569,10
11:22:44	4	567,00
11:22:44	13.770	565,10
11:22:44	13.749	565,00
11:22:44	62.460	562,60
11:23:01	18.877	571,80
11:28:57	26.104	571,50
11:33:35	8.580	568,90
11:33:55	11.745	567,70
11:38:18	3.518	568,40
11:38:18	250.375	567,70
11:44:07	8.661	568,40
11:53:56	8.802	568,00
11:58:48	6.670	567,80
12:03:47	871.398	568,00
12:04:11	290.105	567,90
12:04:11	59.895	568,00
12:05:17	121.389	567,80
12:12:06	89.000	567,60
12:12:45	289.324	567,50
12:13:03	1.000.000	567,30
12:13:03	40.000	567,20
12:13:11	390.641	567,30
12:13:31	791	567,80
12:30:47	37.645	567,60
12:47:24	2.003	567,50
12:54:43	65.000	567,10
12:54:43	27.905	567,00
12:58:24	112.558	566,90
12:59:35	1	566,40
13:05:08	4.000	566,90
13:05:08	4.000	567,70
13:05:08	16.000	568,30
13:05:37	198.461	566,80
13:09:18	7	567,50
13:09:48	754	567,70
13:10:23	64.617	567,50
13:12:58	40	567,40
13:19:08	30	567,50
13:20:55	5.702	567,40
13:20:56	315	567,30
13:30:02	4.794	567,00
13:30:02	29.484	566,90
13:30:02	2.000	566,80
13:30:02	4.369	566,70
13:30:02	59.353	566,60
13:30:35	337.358	566,80
13:32:05	2.113	567,40
13:36:35	289	567,00
13:38:55	5.000	566,80
13:42:26	3	567,40
13:42:38	464.111	566,80
13:45:59	22.200	566,90
13:47:02	4.415	567,80
14:02:24	270	568,20
14:09:10	114.845	568,30
14:15:53	501.433	568,40
14:22:14	40.000	567,90
14:22:14	538.467	567,80
14:22:14	17	567,60
14:22:14	4	566,50
14:22:14	4.003	566,40
14:22:14	3	566,30
14:22:14	3	566,00
14:22:14	301.250	562,80
14:23:03	2	567,00
14:31:13	141.998	567,50
14:32:33	150	567,40
14:32:33	555	567,30
14:32:55	3	567,50
14:34:22	44.003	567,60
15:05:25	1.088	567,70
15:05:25	201.999	567,80
15:06:28	115.244	567,90
15:14:52	40.000	567,80
15:15:15	1.198.943	568,00
15:20:43	400.000	568,70
15:20:43	30.000	569,50
15:20:43	2.070.000	570,00
15:20:50	103.626	568,00
15:29:51	287.930	567,80
15:33:08	5.000	567,40
15:35:47	127.605	567,70
15:43:18	44.000	567,60
15:50:44	98.104	567,50
16:10:18	10.000	567,30
16:10:19	10.000	567,20
16:12:08	9.833	567,50
16:16:11	24.950	567,70
16:16:11	3	567,90
16:16:11	4	568,00
16:16:11	3	568,10
16:16:11	3	568,20
16:16:11	3	568,30
16:16:11	3	568,40
16:16:11	70.000	570,80
16:16:11	81.179	570,90
16:17:51	1.000	567,70
	P. Cierre	567,70
	13.657.946	568,328

T2X5D

	24hs.	c/a: 0,50
12:20:40	63.524	0,50
15:35:20	158	0,499
	P. Cierre	0,499
	63.682	0,50

	Inm.	c/a: 0,41
11:38:18	240.000	0,421
	P. Cierre	0,421
	240.000	0,421

T2X5X

	24hs.	c/a: 567,10
13:58:08	310.000.000	566,631
13:59:07	150.000.000	568,50
14:08:39	200.000.000	568,75
14:39:02	188.000.000	568,50
15:01:16	663.900.000	581,10
15:27:14	660.000.000	568,75
	P. Cierre	568,75
	2.171.900.000	572,184

	Inm.	c/a: 566,75
13:58:01	310.000.000	566,00
	P. Cierre	566,00
	310.000.000	566,00

T2X5Y

	Inm.	c/a: 0,441
14:18:16	12.578.616	0,473
14:45:19	12.578.616	0,477
	P. Cierre	0,477
	25.157.232	0,475

T2X5Z

	24hs.	c/a: 0,386
13:57:16	31.803.581	0,47
14:01:58	31.803.581	0,468
	P. Cierre	0,469
	63.607.162	0,469

	Inm.	c/a: 0,463
13:08:33	12.578.616	0,466
	P. Cierre	0,466
	12.578.616	0,466

VOLVER AL INICIO

T4X4

24hs.		c/a: 573,80
11:00:24	6.039	573,80
11:00:32	98.927	578,40
11:01:00	1.938	578,30
11:03:08	3	574,00
11:03:08	2	576,80
11:03:18	30.000	576,70
11:03:21	130.615	576,80
11:03:41	50.882	576,00
11:04:06	39.063	576,80
11:04:25	6.133	573,80
11:04:26	130.320	576,80
11:04:26	176.069	576,90
11:04:32	133	576,70
11:04:32	42.930	577,00
11:04:34	2.193	573,80
11:04:42	289	576,80
11:04:46	10.082	573,80
11:05:26	148	576,40
11:05:33	12.998	573,80
11:06:08	140	576,30
11:06:12	1.281	573,90
11:06:22	2.386	576,30
11:06:26	89.244	573,90
11:07:08	3	573,70
11:07:08	6.012	573,60
11:07:08	3	573,50
11:07:08	4	573,40
11:07:08	10.004	573,20
11:07:08	4	573,10
11:07:08	3	573,00
11:07:08	8.000	570,10
11:07:08	10.900	570,00
11:07:08	126.165	565,80
11:07:23	4	576,00
11:07:32	31.773	575,90
11:09:41	6.003	574,00
11:09:41	393.997	570,00
11:10:20	805	575,90
11:11:09	5	575,40
11:11:33	36.891	574,90
11:11:33	39.868	575,00
11:13:17	6.000	573,00
11:13:17	4	572,90
11:13:17	4	572,80
11:13:17	34	572,00
11:13:17	4	571,90
11:13:17	4	571,70
11:13:17	73.129	570,80
11:13:46	26.408	575,00
11:18:20	10.137	574,90
11:18:52	50.785	575,00
11:18:56	6.003	573,00
11:18:56	4	572,90
11:18:56	4	572,80
11:18:56	4	572,70
11:18:56	4	572,60
11:18:56	4	572,50
11:18:56	4	572,00
11:18:56	20.973	571,50
11:19:01	107	575,00
11:19:59	28	574,90
11:20:56	142.082	575,00
11:21:38	36	574,90
11:22:01	512.787	575,00
11:24:09	50	574,90
11:24:14	269.722	575,00
11:26:56	6.686	574,90
11:26:56	2.550	572,90
11:26:56	54.000	572,80
11:26:56	12.831	571,70
11:28:01	34.948	572,00
11:28:24	106.003	574,90
11:29:57	405.906	575,00
11:29:59	400	572,60
11:30:07	44	575,00
11:31:48	12.400	574,80
11:31:58	12.831	574,90
11:31:58	72.464	575,00
11:32:16	151.027	574,90
11:38:09	98	573,80
11:38:45	654	574,80
11:40:49	10	573,80
11:41:08	43.655	574,80
11:43:55	10.001	573,80
11:44:02	1.122.924	574,80
11:50:11	81.790	573,80
11:50:27	19	574,80
11:52:21	4	573,90
11:52:54	34.517	574,80
11:55:40	3	574,10
11:57:14	70	574,70
11:58:45	31.366	574,20
11:58:59	28.253	574,60
12:05:22	307.345	573,90
12:06:50	42.729	574,00
12:08:05	14.561	574,40
12:11:56	25.000.000	574,00
12:12:22	50	574,20
12:12:52	20.943	574,10
12:12:52	49.093	574,20
12:18:14	8.215.515	574,00
12:25:23	42.117	574,20
12:26:29	36.381	574,00
12:27:52	856	574,20
12:30:03	344.695	574,10
12:35:38	19.385	574,30
12:38:19	10.000	574,10
12:42:04	24.580	574,30
12:43:10	825.438	574,10
12:47:58	219	574,30
12:49:53	1.616.000	574,10
12:51:03	47.358	574,30
12:54:49	1.212.000	574,10
12:55:25	10.094	574,30
12:58:41	991.867	574,10
12:59:41	91	574,30
13:01:56	175.004	574,10
13:05:43	176	574,20
13:06:58	13.529	574,30
13:07:09	22	574,20
13:07:22	19.365	574,30
13:07:28	10.082	574,20
13:08:16	2.836.884	574,30
13:10:28	211.235	574,70
13:17:07	60.000	574,30
13:17:24	3.132	574,70
13:19:03	2.965	574,30
13:19:15	10.153	574,70
13:21:40	20.000	574,30
13:22:33	80	574,70
13:23:02	12.300	574,30
13:23:29	505	574,60
13:25:34	18.000	574,50
13:26:19	242.643	574,30
13:28:41	126	574,60
13:31:43	13.082	574,30
13:32:23	274	574,60
13:33:44	29.446	574,30
13:33:58	10.498	574,60
13:38:29	5.749.341	574,30
13:41:26	27.219	574,50
13:42:50	24.322	574,30
13:43:48	9.000	574,50
13:44:27	4.975.678	574,30
13:46:59	20	574,50
13:46:59	667.862	574,30
13:48:47	19.712	574,50
13:51:33	178	574,30
13:52:13	22.222	574,50
13:54:01	38.263.552	574,30
13:55:30	30	574,20
13:55:59	50.036.553	574,30
13:57:22	486.000	574,20
13:57:30	2.043.734	574,30
13:57:48	9.240	574,20
13:57:56	15.895.077	574,30
14:00:40	2.516.222	574,50
14:03:01	5.000	574,20
14:03:31	123.641	574,50
14:16:02	1	574,20
14:16:44	830	574,50
14:19:00	87	574,20
14:22:33	8.729	574,50
14:23:37	741.038	574,20
14:27:04	3.390	574,50
14:27:28	5.181	574,20
14:27:29	100	574,50
14:28:01	51.216	574,20
14:30:29	10.610	574,50
14:40:02	65.564	574,20
14:40:37	25.966	574,50
14:43:02	87.403	574,20
14:47:49	33.979	574,50
14:52:33	109	574,60
14:57:07	5.002.375	574,30
14:58:13	21.668	574,50
15:08:03	2.203	574,30
15:08:43	50.563	574,50
15:14:22	11.528	574,30
15:14:40	97.132	574,50
15:15:30	11.202	574,30
15:16:37	7.904	574,50
15:19:16	8	574,30
15:20:27	10.324	574,50
15:25:33	353.316	574,40
15:31:10	10.104	574,50
15:36:10	924.000	574,40
15:37:31	11.607.883	574,50
15:44:32	56.085.637	574,40
15:47:43	142.423	574,50
15:56:50	224.850	574,40
15:58:31	5.200	574,50
15:59:19	265.859	574,40
15:59:35	441.323	574,50
16:07:43	37.281	574,60
16:08:58	50.017.262	574,50
16:09:42	24.299	574,60
16:13:38	235	574,50
16:13:54	181.467	574,60
16:18:12	2.207.500	574,50
16:19:19	5.014	574,60
16:24:53	142.506.141	574,50
16:33:04	63.059.654	574,40
16:33:20	150.037	574,50
16:36:34	4.114.385	574,30
16:37:20	972	574,60
16:40:47	109.108	574,30
16:46:23	134.812	574,60
16:50:57	30.000	574,30
16:52:07	60.000	574,60
	P. Cierre	574,60
	507.188.627	574,385

Inm.		c/a: 573,00
11:00:24	261	573,50
11:00:28	4.165	573,30
11:00:32	98.927	577,90
11:03:21	4.000	576,20
11:03:21	7.570	576,30
11:04:27	155.757	576,40
11:04:27	128.102	577,60
11:04:27	55.361	577,70
11:06:12	10.081	573,20
11:08:10	255	575,30
11:08:29	3.589	575,40
11:10:37	255	575,10
11:10:37	270	575,00
11:17:09	10.333	573,00
11:20:56	18.137	574,40
11:20:56	121.863	574,50
11:27:53	4.000	572,30
11:28:54	40.003	574,20
11:42:22	25.884	574,30
11:42:22	16.931	575,00
11:42:31	16.000	574,30
11:56:53	550	573,60
11:57:56	17.421	574,00
11:58:32	3.450	573,70
11:58:45	31.366	573,50
12:00:57	348.432	574,00
12:33:23	19.891	573,50
12:46:05	3.774.220	573,40
12:54:58	1.854.786	573,60
13:23:40	170.842	574,00
13:28:00	202.000	573,60
13:30:22	6.000	573,80
13:44:27	5.641.038	573,60
13:53:23	22.179	574,00
13:57:48	9.240	573,50
13:57:56	320	573,80
14:05:10	85.680	574,00
14:32:59	197.630	573,90
14:57:07	2.370	573,60
15:00:13	101.039	574,00
15:44:32	85.637	573,70
15:47:43	73.000	574,00
16:11:47	7.112	574,10
	P. Cierre	574,10
	13.375.947	573,709

T4X4D

24hs.		c/a: 0,485
11:00:27	30.466	0,48
11:31:03	30	0,49
12:56:13	10	0,476
13:14:49	15	0,472
14:01:59	82.405	0,483
15:48:47	82.405	0,48
15:55:34	224.835	0,472
15:56:07	16	0,46
16:33:48	109.108	0,471
	P. Cierre	0,471
	529.290	0,475

Inm.		c/a: 0,455
11:00:12	1.938	0,49
11:00:28	103.092	0,485
11:02:23	10	0,471
12:59:51	4	0,48
13:14:49	15	0,466
15:27:22	21.500	0,47
15:39:25	139.435	0,471
	P. Cierre	0,471
	265.994	0,476

T4X4X

24hs.		c/a: 573,40
13:30:20	21.000.000	574,385
16:10:36	100.000.000	574,40
	P. Cierre	574,40
	121.000.000	574,397

Inm.		c/a: 569,407
13:30:14	21.000.000	573,835
14:28:19	20.761.245	570,438
15:19:33	30.000.000	573,65
	P. Cierre	573,65
	71.761.245	572,775

T4X4Y

Inm.		c/a: 0,471
14:28:40	20.761.245	0,473
	P. Cierre	0,473
	20.761.245	0,473

T5X4

24hs.		c/a: 466,30
11:03:07	44.940	460,00
11:06:12	21	465,00
11:14:27	11.602	466,00
11:18:06	95.000	467,50
11:19:58	1.098	467,95
11:36:09	760	466,00
11:42:43	106	467,95
11:48:34	150	467,00
11:54:53	21.383	468,00
12:07:56	8.665	467,95
12:11:18	135.770	468,00
12:58:46	20.000	466,55
12:58:46	8.656.371	466,50
13:00:07	20	466,25
13:05:48	50.000	467,50
13:13:32	10.732	466,30
13:47:39	5.346.071	467,50
14:13:59	109.194	467,10
14:21:10	20.000	467,75
14:21:13	5.150.296	467,80
14:30:41	25.022.000	467,20
14:33:35	22.000	467,70
14:45:34	1.032.248	467,80
15:07:02	176.129	467,00
15:12:39	83.000	467,40
15:18:51	1.051	467,80
15:21:42	58.702.108	467,00
15:52:15	17.110	467,40
16:04:58	62.143.176	467,00
16:19:53	97.948	466,35
16:29:49	27.110	467,00
17:00:15	195.896	466,25
	P. Cierre	466,25
	167.104.007	467,049

Inm.		c/a: 465,30
11:18:06	74.743	467,10
11:48:34	150	467,00
12:02:31	63.639	467,60
13:05:48	50.000	467,10
13:05:48	3	467,65
13:05:48	3	467,70
13:05:48	3	467,75
13:05:48	1.002	467,80
13:05:48	119.929	468,00
14:01:41	200.000	467,10
14:21:10	20.000	467,35
14:21:13	150.296	467,40
15:07:02	226.129	466,45
15:56:12	16.976	467,00
	P. Cierre	467,00
	922.873	467,145

T5X4X

24hs.		c/a: 464,80
16:21:13	200.000.000	467,50
	P. Cierre	467,50
	200.000.000	467,50

TC25P

24hs.		c/a: 5.152,00
11:07:15	100	5.200,00
11:08:26	500	5.201,00
11:08:26	1.500	5.200,00
11:09:12	2.816	5.106,00
11:09:38	9.072	5.004,00
11:20:33	10.691	5.120,00
11:26:56	5.000	5.100,00
11:26:56	50.000	5.013,00
11:26:56	12.614	5.012,00
11:44:44	31.037	5.120,00
11:54:02	190	5.075,00
12:18:32	190	5.110,00
12:27:20	3.560	5.085,00
12:28:19	2.944	5.120,00
13:34:29	30	5.085,00
14:13:32	14.728	5.120,00
14:41:03	1.000	5.185,00
14:57:49	3.900	5.186,00
15:14:45	34	5.199,00
15:16:07	5.100	5.186,00
15:38:45	9.019	5.185,00
16:00:47	5.000	5.196,00
16:18:20	2.790	5.120,00
16:24:37	1.710	5.085,00
16:37:34	2.000	5.110,00
16:46:33	9.000	5.109,00
	P. Cierre	5.109,00
	184.525	5.085,194

Inm.		c/a: 5.290,00
11:21:17	53	5.122,00
12:26:33	2.500	5.038,00
13:34:29	30	4.947,00
	P. Cierre	4.947,00
	2.583	5.038,667

TC25X

24hs.		c/a: 5.255,825
13:43:47	47.200.000	5.105,673
	P. Cierre	5.105,673
	47.200.000	5.105,673

Inm.		c/a: 5.250,00
13:57:14	47.200.000	5.100,00
	P. Cierre	5.100,00
	47.200.000	5.100,00

TDE25

24hs.		c/a: 117.030,00
11:03:18	31	119.700,00
11:12:20	165	119.590,00
11:34:10	365	116.710,00
11:34:10	1.602	116.700,00
11:45:05	75	119.410,00
11:46:59	116	119.420,00
11:47:05	325	119.410,00
11:47:05	29	119.420,00
11:47:05	732	119.450,00
11:47:05	1.600	119.500,00
11:47:05	325	119.590,00
11:47:05	5.680	119.500,00
11:48:45	8	116.910,00
11:55:02	8.897	117.640,00
12:23:33	200	117.150,00
12:34:05	252	117.130,00
12:34:59	4.600	117.110,00
12:34:59	127.364	117.100,00
12:48:53	10	117.400,00
13:13:46	200	117.290,00
13:13:54	10	117.300,00
13:38:01	10	117.100,00
13:53:16	39.548	117.300,00
14:53:54	615	117.210,00
15:29:00	84	117.390,00
15:30:25	2.608	117.210,00
15:35:32	4.333	117.200,00
15:40:13	102	117.400,00
16:06:00	127.374	117.500,00
16:22:16	200	117.630,00
	P. Cierre	117.630,00
	327.460	117.361,673

Inm.		c/a: 116.870,00
11:47:05	325	119.300,00
11:48:45	8	116.770,00
12:08:28	29	114.000,00
12:23:33	100	117.010,00
13:13:46	200	117.190,00
13:21:50	119	117.200,00
15:28:19	2.939	117.190,00
16:12:54	8	117.400,00
16:13:39	2.734	117.190,00
16:17:37	16.000	117.400,00
16:22:16	200	117.520,00
	P. Cierre	117.520,00
	22.662	117.366,54

TDN24

24hs.		c/a: 115.100,00
12:17:34	1	115.100,00
13:55:04	124	116.000,00
14:43:39	79	119.100,00
	P. Cierre	119.100,00
	204	117.196,078

TO26

24hs.		c/a: 73,52
11:00:12	530.000	75,00
11:10:50	15	74,97
11:20:07	10	74,49
11:21:48	58.891	72,51
11:24:47	1	73,60
11:25:11	205.136	73,50
11:31:14	60	72,80
11:31:47	23	73,50
11:32:01	8	72,80
11:34:41	2.904	72,81
11:38:30	500.000	73,00
11:46:50	190.446	73,50
11:51:16	28	73,49
11:53:40	158.984	73,44
11:59:06	3.111.118	73,45
12:05:21	108	73,01
12:05:21	1.314	73,00
12:05:34	135.348	73,45
12:10:45	6.661.078	73,50
12:28:24	4	73,20
12:28:57	272.208	73,50
12:30:33	2	73,20
12:34:09	13	73,50
12:35:39	32.387	73,20
12:35:39	221.000	73,00
12:35:39	178.312	72,82
12:35:39	187.246	72,81
12:35:39	127.836	72,80
12:39:59	2.955	73,49
12:44:26	2.182	73,20
12:44:53	182	73,49
12:45:30	32	73,20
12:47:39	255	73,49
12:48:45	32.899	73,20
12:50:17	57.596	73,49
12:53:26	420.692	73,50
13:02:17	1.014.679	73,49
13:14:58	10	73,21
13:21:10	333	73,49
13:21:49	30.000	73,21
13:22:02	201.042	73,49
13:29:09	6.721	73,40
13:32:38	165	73,39
13:45:06	801	73,35
13:45:55	108.227	73,21
13:50:51	870	73,35
13:53:02	582.999	73,21
13:56:15	40.536	73,35
14:00:19	101	73,21
14:00:22	1.042	73,35
14:04:09	89	73,21
14:06:04	1	73,35
14:06:53	67	73,21
14:10:42	312	73,35
14:28:58	20	73,22
14:37:48	450.087	73,34
14:57:40	228.684	73,35
14:58:50	589.101	73,37
14:59:13	236.014	73,39
15:01:40	417.048	73,30
15:19:22	10.000	73,25
15:26:24	4.500	73,24
15:26:24	19.000	73,22
15:26:50	20.000	73,21
15:30:43	10.100	73,30
15:33:16	6.655	73,21
15:34:56	735.877	73,30
15:58:28	570.300	73,39
16:38:00	10.000	73,30
16:44:33	202.249	73,22
16:44:33	1.124.452	73,21
16:44:33	510.040	73,20
16:51:19	5.037	73,00
16:51:19	94.963	72,81
16:51:40	2.500	73,20
	P. Cierre	73,20
	20.060.895	73,405

Inm.		c/a: 74,00
11:12:25	1.145	74,00
11:26:19	2.500	73,44
11:33:10	1.000	73,00
11:39:22	10.727	72,94
12:01:14	140.958	73,00
12:27:19	736	73,44
12:40:28	43	73,43
12:48:45	129.000	73,41
12:48:45	113.900	73,40
12:48:45	32.899	73,11
13:08:37	189.687	73,43
13:08:43	125.176	74,00
13:10:07	341	73,43
13:34:51	83	73,33
14:02:38	920	73,29
14:37:48	272.189	73,28
15:03:10	11.365	73,24
16:12:21	18.409	73,33
	P. Cierre	73,33
	1.051.078	73,377

TO26D

24hs.		c/a: 0,066
11:45:05	100	0,063
11:45:14	150	0,064
11:45:21	200	0,065
13:29:43	4.000	0,066
16:51:40	2.500	0,065
16:53:36	1.700	0,066
16:53:40	2.100	0,067
	P. Cierre	0,067
	10.750	0,066

TV25

24hs.		c/a: 97.300,00
11:03:07	2	96.350,00
11:04:29	183	97.500,00
11:05:08	29	96.360,00
11:10:02	3	97.300,00
11:10:28	1	96.400,00
11:26:07	134	96.500,00
11:31:59	50	97.300,00
11:34:11	54	96.590,00
11:38:04	162	96.520,00
11:38:04	38	96.500,00
11:46:45	400	97.270,00
11:46:45	190	97.280,00
11:46:45	1.794	97.300,00
12:08:24	15	96.610,00
12:13:16	1.022	97.300,00
12:13:33	30	96.610,00
12:33:31	200	96.600,00
12:33:31	50	96.520,00
12:49:34	45	97.280,00
12:49:34	5	97.300,00
13:06:22	50	97.280,00
13:06:22	1	97.300,00
13:26:47	651	97.200,00
13:30:01	300	96.510,00
13:59:59	571	97.000,00
14:22:03	8	96.610,00
14:32:32	38	96.800,00
14:53:27	3	97.200,00
14:57:26	51	97.190,00
15:06:55	1	97.170,00
15:08:21	88	96.600,00
15:18:53	5.107	97.150,00
15:25:09	15.062	96.600,00

VOLVER AL INICIO

15:32:34	14.816	97.150,00
15:35:41	61.859	97.180,00
15:54:47	200	97.300,00
16:01:28	15	97.500,00
16:01:54	1	98.490,00
16:02:12	20	97.300,00
16:02:20	123.376	97.180,00
16:44:28	1	97.100,00
16:44:47	67	98.440,00
16:44:47	13	98.460,00
	P. Cierre	98.460,00
	226.706	97.137,88
	Inm.	c/a: 97.900,00
11:10:02	3	97.210,00
11:26:07	134	96.380,00
12:10:20	1.020	96.900,00
12:29:31	1	96.800,00
13:27:04	2.505	96.700,00
13:30:01	200	96.390,00
13:46:04	10	97.190,00
14:00:38	70	96.880,00
14:29:06	5	97.190,00
15:08:19	12	96.580,00
15:08:21	88	96.480,00
15:27:55	526	97.000,00
15:35:41	1	97.090,00
16:01:28	463	97.200,00
16:01:28	15	97.410,00
16:01:28	132	99.490,00
16:01:54	1	98.400,00
16:02:12	15	97.180,00
16:02:20	179	97.060,00
	P. Cierre	97.060,00
	5.380	96.875,067

TV25D

	24hs.	c/a: 78,50
12:07:09	15	78,50
	P. Cierre	78,50
	15	78,50
	Inm.	c/a: 81,50
15:08:18	100	80,00
	P. Cierre	80,00
	100	80,00

TVPA

	24hs.	c/a: 1.239,00
11:07:06	36	1.225,00
11:27:09	1.000	1.225,50
11:35:44	29.500	1.227,00
12:03:43	8.243	1.228,00
12:03:48	78	1.248,50
12:08:20	68	1.250,00
12:18:09	95.877	1.227,00
12:18:17	509.914	1.226,00
12:28:44	100	1.225,50
12:29:53	99.200	1.226,00
12:30:53	200	1.225,00
12:34:45	275.652	1.226,00
12:44:13	1	1.249,50
12:49:23	1	1.234,00
12:58:11	1	1.229,00
13:01:27	275	1.225,00
13:03:53	26.622	1.229,00
13:16:22	9.489	1.225,00
13:17:21	4.000	1.229,00
13:22:48	52.700	1.225,00
13:37:20	89	1.230,00
13:42:03	4.021	1.225,00
14:26:09	1.289	1.221,00
14:26:53	500	1.225,00
15:37:37	106	1.224,50
15:54:33	4	1.221,50
15:54:33	721	1.221,00
15:54:33	9.621	1.220,00
16:01:26	11.000	1.212,00
16:01:26	57.819	1.210,00
16:03:57	6.635	1.208,00
16:03:57	62.635	1.205,00
16:08:49	8.099	1.201,00
16:08:49	113.927	1.200,00
16:16:35	2	1.225,00
16:21:36	719	1.224,50
16:31:43	16.538	1.225,00
16:36:53	40.803	1.230,00
	P. Cierre	1.230,00
	1.447.485	1.222,248
	Inm.	c/a: 1.200,00
11:35:44	19.000	1.225,50
13:01:27	275	1.220,50
15:54:33	7.923	1.221,00
15:54:33	420	1.220,00
	P. Cierre	1.220,00
	27.618	1.224,076

TVPAD

	24hs.	c/a: 1,07
12:53:56	2.460	1,00
	P. Cierre	1,00
	2.460	1,00

TVPE

	24hs.	c/a: 9.000,00
13:12:40	100	8.750,00
13:49:22	150	8.500,00
15:58:28	64.776	7.700,00
	P. Cierre	7.700,00
	65.026	7.703,46

TVPP

	24hs.	c/a: 7,25
11:14:18	940.058	7,035
11:25:23	1	7,199
11:32:21	169.999	7,20
11:37:26	10.743.252	7,40
13:04:49	89.493	7,30
13:04:57	220.000	7,211
13:04:57	700.507	7,21
13:26:49	1.646.980	7,35
13:43:36	2.908.586	7,22
13:55:29	220.000	7,339
14:05:18	1.531.000	7,34
14:14:25	1.000	7,339
14:14:25	302.382	7,34
14:42:44	203.853	7,231
14:50:54	100.000	7,23
14:50:54	112.489	7,22
15:26:56	144.355	7,339
15:29:05	28.814	7,34
15:30:09	55.645	7,339
15:31:28	4.355	7,34
15:54:08	1.150.430	7,30
16:20:41	4.165	7,34
16:31:36	137.045	7,30
16:31:36	198.000	7,25
16:31:36	15.165	7,22
16:31:36	231.944	7,20
16:33:15	787.709	7,15
16:34:08	35	7,339
16:37:27	1.362.397	7,20
16:39:33	1	7,339
16:50:26	119.964	7,15
16:51:52	161	7,34
	P. Cierre	7,34
	24.129.785	7,314
	Inm.	c/a: 7,50
11:25:21	3.000.000	7,30
12:30:21	700	7,515
12:46:19	195.344	7,30
13:49:49	9.614	7,499
13:57:21	312.037.532	7,30
15:55:22	95.000	7,34
	P. Cierre	7,34
	315.338.190	7,30

TVPPD

	24hs.	c/a: 0,007
13:01:52	2.000	0,006
	P. Cierre	0,006
	2.000	0,006

TVPY

	24hs.	c/a: 2.400,00
11:00:26	10.215	2.430,00
	P. Cierre	2.430,00
	10.115	2.430,00

TVPYX

	24hs.	c/a: 2.402,663
13:41:21	28.900.000	2.402,67
	P. Cierre	2.402,67
	28.900.000	2.402,67
	Inm.	c/a: 2.400,00
13:55:59	28.900.000	2.400,00
	P. Cierre	2.400,00
	28.900.000	2.400,00

TX25

	24hs.	c/a: 932,60
11:03:21	321	944,80
11:05:44	2	940,00
11:06:44	58	933,20
11:06:55	24	940,00
11:07:06	9.942	933,20
11:07:29	11.147	933,00
11:13:17	2.885	940,00
11:16:33	374	933,20
11:16:33	666	933,00
11:18:47	14.648	940,00
11:19:29	11.776	933,00
11:20:04	51.302	940,00
11:31:35	76.411	933,00
11:43:01	575	940,00
11:56:29	52.691	932,00
11:57:20	157.643	940,00
12:06:40	5	937,90
12:18:10	128	936,90
12:27:28	147.497	932,20
12:32:03	47.588	932,10
12:41:13	21.249	936,50
12:49:17	10.000	933,30
12:49:17	10.191	933,20
12:49:17	160.000	933,00
12:49:17	594.112	932,10
12:53:00	24.711	936,80
12:54:58	20.000	932,20
12:54:58	276.951	932,10
12:56:10	20.000	936,20
13:00:55	5.824	936,30
13:01:51	195	932,30
13:03:02	8.795	932,10
13:06:48	1.000	936,90
13:15:57	15.000	935,00
13:16:18	200	930,10
13:23:03	6.058	935,00
13:37:20	19.605	931,10
13:37:20	125	931,00
13:37:20	112.811	930,20
14:26:10	20.000	933,90
14:26:37	5.095	934,00
15:04:19	100	932,00
15:04:19	6.790	931,00
15:06:40	4.226	933,80
15:21:04	12.899	930,30
15:27:08	21.871	930,20
15:33:05	9	933,00
15:33:39	178.662	930,20
15:33:39	427.638	930,00
16:00:04	6.079	927,00
16:00:04	28.741	925,30
16:00:29	3	932,80
16:02:09	3	931,30
16:02:09	19.997	933,00
16:10:00	3	930,00
16:10:00	4.604	926,10
16:18:18	10.419	932,70
16:18:40	535.000	928,20
16:20:04	58.463	929,00
16:26:31	2.156	929,90
16:27:39	3.281	927,20
16:27:42	6.399	929,90
16:45:02	29.555	928,00
16:48:11	98	929,90
16:50:15	1.347	926,50
	P. Cierre	926,50
	3.275.948	931,584
	Inm.	c/a: 936,20
11:20:04	471	939,20
11:32:21	6.000	932,10
11:32:21	6.000	932,00
11:32:21	73.084	931,90
11:32:21	23.616	931,50
11:55:43	5	939,20
12:02:20	36.890	931,50
12:31:26	10	936,10
12:41:13	2.764	934,70
12:47:34	149	934,80
12:49:35	2.774	932,00
12:53:00	12.000	934,90
12:53:00	17.422	935,00
13:16:34	6.000	931,60
13:16:34	139.494	931,50
13:50:18	2	933,80
13:51:27	56.637	932,00
14:02:06	20.783	933,90
15:17:29	5.998	932,90
15:27:00	25.916	929,20
15:27:00	5.358	925,00
16:00:29	6	930,00
16:10:00	3	928,90
16:10:00	1.000	925,20
16:10:00	3	925,10
16:10:00	1.128	925,00
16:10:00	3	924,90
16:10:00	3	924,80
16:10:00	2.302	924,70
16:10:00	4	924,50
16:10:00	2.385	924,00
16:10:00	369	923,00
16:13:53	2	930,00
	P. Cierre	930,00
	448.581	931,71

TX25D

	24hs.	c/a: 0,79
16:16:19	58.463	0,765
16:26:05	29.555	0,76
	P. Cierre	0,76
	88.018	0,763

TX26

	24hs.	c/a: 1.890,00
11:00:25	260.000	1.899,00
11:00:44	50	1.894,00
11:00:44	5.850	1.890,00
11:00:44	100.000	1.880,00
11:00:44	6.195	1.879,00
11:01:06	233.119	1.899,00
11:01:06	5.167	1.900,00
11:01:06	40.000	1.902,00
11:01:06	13.777.831	1.903,00
11:02:22	1.554	1.903,50
11:03:07	530	1.896,50
11:03:07	13.491	1.899,00
11:03:28	82	1.898,00
11:03:36	31.371	1.896,00
11:03:57	112.943	1.881,50
11:03:57	37.057	1.881,00
11:04:02	200	1.882,50
11:04:02	1.920	1.881,00
11:04:53	4	1.892,50
11:05:27	2	1.892,00
11:05:32	324	1.890,50
11:05:45	67.200	1.890,00
11:06:33	5.289	1.890,50
11:06:49	33.331	1.890,00
11:07:21	12.696	1.889,50
11:07:22	5.175	1.885,50
11:07:22	8.035	1.885,00
11:07:22	100.036	1.889,50
11:07:24	47.697	1.885,00
11:07:25	42.037	1.884,50
11:07:25	15.192	1.881,00
11:07:25	10.962	1.889,50
11:07:26	2.310	1.881,00
11:07:26	5.223	1.889,50
11:07:26	110.020	1.881,00
11:07:26	173.855	1.889,50
11:07:32	68.979	1.890,00
11:07:32	20.000	1.890,50
11:07:32	106.833	1.891,00
11:09:55	53.504	1.891,50
11:10:02	861	1.891,00
11:10:25	20.000	1.891,50
11:10:25	2.947	1.892,50
11:10:25	13.845	1.895,00
11:10:48	1.500	1.891,00
11:11:08	361	1.893,50
11:11:08	22.503	1.894,00
11:11:22	2.296	1.891,00
11:11:24	101	1.892,50
11:11:24	417	1.894,00
11:11:58	400.000	1.891,00
11:12:05	9	1.893,00
11:12:46	5.253	1.894,00
11:12:52	282	1.892,50
11:13:05	2	1.894,00
11:13:06	18.000	1.892,50
11:13:16	32	1.894,00
11:13:19	53.927	1.892,50
11:14:20	508	1.893,50
11:14:30	13	1.891,00
11:15:00	10.394	1.893,50
11:15:21	30.500	1.891,00
11:15:48	9	1.893,00
11:15:57	1.502.666	1.891,00
11:17:05	925	1.893,00
11:17:22	52.743	1.891,00
11:17:31	5.179	1.893,00
11:17:46	8.740	1.891,00
11:17:58	5	1.893,00
11:18:06	1	1.891,00
11:18:23	277	1.893,00
11:18:35	869	1.891,00
11:18:56	211	1.893,00
11:19:49	53	1.891,00
11:20:04	1	1.893,00
11:20:28	18	1.891,00
11:21:26	1.810	1.893,00
11:22:29	2.537	1.891,00
11:23:50	2.599	1.893,00
11:24:15	50.531	1.892,00
11:24:56	1.875	1.893,00
11:26:36	2.735	1.893,50
11:26:57	18.079	1.892,50
11:27:46	2	1.891,50
11:27:49	19.391	1.892,50
11:27:58	356	1.891,50
11:27:58	226	1.891,00
11:28:16	20.270	1.892,50
11:29:36	1	1.891,00
11:30:05	5.284	1.892,50
11:30:37	703	1.891,00
11:31:21	94	1.892,50
11:31:31	1.180	1.891,00
11:31:31	20.200	1.892,50
11:32:38	11.158	1.893,50
11:33:06	27.104	1.894,00
11:33:07	3.000	1.894,50
11:33:37	104.263	1.895,00
11:33:37	2.217	1.894,50
11:34:06	351.735	1.894,00
11:35:29	1	1.893,50
11:35:52	11	1.894,00
11:36:57	44.579	1.893,50
11:37:27	6.892	1.892,50
11:37:39	2.515	1.889,50
11:38:20	59.442	1.892,50
11:38:43	13	1.892,00
11:38:45	37	1.888,00
11:38:48	156.478	1.892,00
11:39:30	3.065	1.889,00
11:39:30	63	1.888,00
11:39:30	2.126	1.887,00
11:39:46	11.440	1.892,00
11:40:15	13	1.887,50
11:40:51	18.701	1.890,00
11:41:07	114	1.892,00
11:41:13	2	1.891,00
11:41:25	105	1.892,00
11:41:40	1.019	1.891,00
11:42:28	7.598	1.890,00
11:42:40	5.258	1.892,00
11:42:58	417	1.891,00
11:43:12	74.173	1.892,00
11:43:43	271	1.891,50
11:44:16	14.190	1.890,00
11:44:32	6.863	1.887,50
11:44:32	5.906	1.886,00
11:44:41	2.603	1.886,50
11:44:41	4.094	1.886,00
11:44:41	3.882	1.885,00
11:44:47	5.805	1.890,00
11:44:58	2.100	1.885,00
11:45:05	50	1.890,00
11:45:42	101.933	1.885,00
11:46:51	1	1.889,00
11:47:01	21.580	1.885,50
11:47:21	182.602	1.889,00
11:48:45	422.936	1.890,00
11:48:52	108.418	1.886,50
11:48:59	57.994	1.889,00
11:49:29	163	1.887,00
11:49:29	2.372	1.886,50
11:49:30	15	1.889,50
11:49:35	10.568	1.887,00
11:50:05	4.723	1.889,50
11:50:49	129.766	1.888,00
11:51:51	1	1.885,50
11:52:00	74.616	1.888,50
11:57:53	205.522	1.887,00
11:59:27	19.953	1.888,50
12:00:18	929	1.887,00
12:01:30	390	1.888,50
12:01:32	52.438	1.887,00
12:02:03	26.451	1.888,50
12:02:25	75.856	1.887,00
12:03:46	38.483	1.886,50
12:05:14	9.823	1.886,00
12:05:14	279.122	1.885,50
12:05:14	1.191.617	1.885,00
12:05:31	845.183	1.886,50
12:05:55	403.898	1.887,00
12:06:41	10.244	1.888,00
12:06:41	100.000	1.888,50
12:06:41	7.251	1.889,00
12:06:41	243.260	1.890,00
12:06:54	10	1.890,50
12:07:05	619.863	1.887,00
12:07:35	19.858	1.890,50
12:08:17	14.357	1.887,00
12:08:23	914	1.890,50
12:08:50	2.900	1.887,00
12:10:17	26	1.890,00
12:12:40	182.913	1.889,00
12:12:40	129.520	1.887,00
12:12:55	85.298	1.889,50
12:13:14	8	1.889,00
12:13:14	45.164	1.889,50
12:13:23	36.305	1.887,50
12:13:31	43.682	1.889,50
12:16:01	20.892	1.887,50
12:16:43	3.774.210	1.886,50
12:18:48	2.863	1.889,50
12:19:05	537.249	1.885,50
12:21:09	150.783	1.886,00
12:25:00	3.598	1.885,50
12:26:52	71.386	1.886,00
12:28:03	916	1.886,50
12:28:03	7.528	1.887,00
12:28:03	20.000	1.887,50
12:28:03	29.398	1.889,50
12:28:03	320.960	1.890,00
12:28:13	220.916	1.886,50
12:28:26	12	1.886,00
12:28:26	6.602.065	1.885,50
12:29:28	22.174	1.889,00
12:30:28	5.955	1.886,50
12:30:28	44.045	1.885,50
12:30:30	16.219	1.886,50
12:30:30	1.164.416	1.885,50
12:32:15	1.078	1.888,50
12:33:06	1.475	1.886,00
12:33:18	6.095	1.888,50
12:33:55	19.572	1.886,00
12:35:12	1	1.888,50
12:35:13	138.862	1.886,00
12:36:03	69.373	1.888,50
12:38:30	193.849	1.889,00
12:38:30	11.982	1.889,50
12:38:30	829.764	1.890,00
12:38:46	23.837	1.888,50
12:39:17	674.823	1.889,00
12:39:29	20.000	1.888,50
12:39:48	30.000	1.890,00
12:39:55	15.670	1.889,00
12:40:16	350	1.887,00
12:41:14	9.935.748	1.887,50
12:41:53	8.137.488	1.887,00
12:42:22	86.650	1.889,00
12:43:53	7.897	1.887,00
12:44:22	10.648	1.889,00
12:45:16	57.311	1.887,00
12:46:32	22.162	1.889,00
12:47:35	5.235	1.887,00
12:47:48	4.864.870	1.889,00
12:47:49	109.910	1.890,00
12:48:11	220.000	1.889,50
12:49:07	2.238.952	1.890,00
12:49:28	7.236	1.889,00
12:50:23	283.881	1.888,50
12:50:26	9.625	1.890,00
12:50:32	2.363.911	1.888,50
12:51:33	2.220.764	1.888,00
12:51:58	536	1.889,00
12:51:58	1.686	1.889,50
12:51:59	1.353	1.889,00
12:51:59	4.140.809	1.890,00
12:52:34	81.655	1.887,50
12:53:12	67	1.887,00
12:53:15	1.900	1.889,00
12:53:18	1.513	1.887,00
12:54:09	735.427	1.889,00
12:56:50	8.995	1.888,50
12:56:51	1.130.000	1.889,00
12:57:53	282.193	1.888,00
12:57:53	832.213	1.887,00
12:57:53	8.482	1.887,50
12:57:53	55.722	1.888,00
12:57:53	5.535.907	1.889,00
12:58:44	52	1.888,50
12:59:48	30.098	1.888,00
13:01:12	265.544	1.887,00
13:04:36	1.616	1.888,00
13:05:22	6.953	1.887,00
13:05:24	264	1.888,00
13:05:51	3.047	1.887,00
13:06:10	193	1.888,00
13:06:10	10.579	1.886,50
13:06:44	46.212	1.888,00
13:07:44	80.129	1.886,50
13:07:46	10.184	1.888,00
13:09:31	7.131	1.886,50
13:12:15	75	1.888,00
13:12:23	9.677	1.886,50
13:12:25	51.710	1.888,00
13:13:04	75.000	1.886,50
13:13:44	10.751	1.887,00
13:15:33	73.059	1.886,50
13:17:47	19.209	1.887,00
13:18:01	60.913	1.888,00
13:20:09	8	1.887,00
13:20:39	3.366	1.888,00
13:21:18	100.000	1.887,00
13:21:29	113.369	1.888,00
13:24:19	5.400	1.887,00
13:24:52	3	1.888,00
13:25:04	178.353	1.887,00
13:27:52	49	1.888,00
13:28:29	336.000	1.887,00
13:30:28	18.852	1.888,00
13:33:02	126	1.887,00
13:33:02	5.909	1.886,50
13:33:53	132.788	1.888,00
13:34:47	5	1.886,50
13:35:14	800	1.887,00
13:35:14	23.732	1.888,00
13:36:19	24.507	1.886,50
13:37:21	29.630	1.888,00
13:38:22	24.507	1.886,50
13:38:44	2.319	1.887,00
13:38:50	4.291	1.888,00
13:40:34	1.376	1.886,50
13:42:15	765	1.888,00
13:42:18	277.406	1.887,00
13:42:44	403.450	1.886,50
13:43:05	1.165	1.887,00
13:44:56	13.176	1.888,00
13:44:57	86.032	1.886,50
13:46:57	457.167	1.887,50
13:47:51	26.989	1.887,00
13:48:42	500.052	1.887,50
13:48:48	36.224	1.887,00
13:49:18	2	1.887,50
13:49:39	3.942	1.887,00
13:49:42	5.740	1.887,50
13:50:57	4.946.021	1.887,00
13:51:42	106.104	1.887,50
13:52:33	370	1.887,00
13:52:36	6.567	1.886,50
13:53:03	10.531	1.887,00
13:53:20	4.609	1.886,50
13:53:32	11.207.451	1.887,00
13:57:11	1.734.951	1.886,50
14:00:34	3.336	1.886,00
14:00:40	384.582	1.886,50
14:03:50	6.558	1.886,00
14:04:09	13.071	1.886,50
14:04:25	106	1.886,00
14:04:25	148	1.885,50
14:07:21	200.098	1.886,50
14:08:18	2.256.733	1.886,00
14:09:16	16.448	1.885,50
14:10:23	12.917	1.886,00
14:11:23	1.156.355	1.885,50
14:11:31	8.211	1.886,00
14:11:40	15.501.284	1.885,50
14:11:40	1.425.987	1.885,00
14:13:41	9.095.685	1.884,00

VOLVER AL INICIO

14:14:45	20.456	1.883,50
14:15:05	1	1.885,50
14:15:35	17.445	1.883,50
14:18:25	76	1.885,50
14:19:36	72	1.884,00
14:19:40	1	1.883,50
14:19:56	500	1.885,50
14:20:06	504	1.884,00
14:20:06	5.492	1.883,50
14:21:21	34	1.885,50
14:21:29	34	1.884,00
14:22:11	595.200	1.885,00
14:22:16	968	1.884,00
14:22:17	7.313	1.883,50
14:22:17	1.992.687	1.883,00
14:22:31	163.356	1.884,00
14:22:52	1.964	1.885,00
14:23:03	6.246	1.883,00
14:23:04	107	1.885,00
14:23:42	1.800	1.883,00
14:24:14	66	1.885,00
14:24:55	220.000	1.884,00
14:25:13	1.043	1.885,00
14:27:04	1.501	1.884,00
14:27:04	1	1.885,00
14:27:10	115.556	1.884,00
14:27:41	1.745	1.883,00
14:27:51	1.000	1.884,00
14:28:46	252.917	1.883,00
14:29:43	6.263	1.882,50
14:29:46	12.954.973	1.883,00
14:31:47	9.392	1.884,00
14:32:09	100.000	1.883,00
14:32:41	130	1.884,00
14:33:18	523.336	1.883,00
14:33:38	253.756	1.884,00
14:35:06	1.329	1.885,00
14:35:34	4.000	1.884,00
14:38:00	154	1.885,00
14:38:01	8.623	1.884,00
14:38:08	3.129	1.885,00
14:39:14	205.943	1.884,50
14:39:14	288.118	1.884,00
14:39:14	8.338.693	1.883,00
14:39:28	4.500	1.884,00
14:40:14	20.000	1.883,50
14:40:14	777.086	1.883,00
14:40:21	200	1.883,50
14:41:02	15	1.884,00
14:41:14	200	1.883,50
14:41:14	156.442	1.883,00
14:42:15	1.003.479	1.884,00
14:44:59	25.000	1.883,00
14:45:44	13.691.260	1.884,00
14:48:26	21	1.885,00
14:49:16	36.922	1.884,00
14:49:43	2.742.105	1.885,00
14:52:21	13.253	1.886,00
14:52:21	12.593	1.887,00
14:53:41	170.300	1.886,00
14:54:34	10.661	1.887,00
14:54:38	70.030	1.886,00
14:54:57	22.036	1.887,00
14:57:02	5.149	1.886,50
14:57:02	298.909	1.886,00
14:58:01	10.000	1.887,00
14:58:46	1.864.300	1.886,00
15:00:59	500	1.887,00
15:01:04	342	1.886,50
15:01:35	59.018	1.887,00
15:03:19	350.000	1.886,50
15:03:23	24.128.728	1.887,00
15:04:27	1.000.047	1.887,50
15:04:34	4.235	1.887,00
15:04:39	6.104.153	1.887,50
15:04:58	21.398	1.888,00
15:06:13	3.281	1.887,50
15:07:19	5.800	1.888,00
15:07:39	5.894.570	1.887,50
15:07:55	52.173.293	1.887,00
15:08:40	10.413	1.888,00
15:08:52	12.292.517	1.887,00
15:11:56	3.680	1.886,50
15:12:25	36	1.887,00
15:12:44	64	1.886,50
15:12:53	64.795	1.887,00
15:18:45	46.714	1.886,50
15:18:45	136.286	1.883,00
15:18:53	33.080	1.887,00
15:19:12	1.015	1.883,00
15:19:18	1.236	1.887,00
15:20:49	49.745	1.885,50
15:22:42	98	1.883,50
15:23:03	150.255	1.885,50
15:23:40	27.126	1.887,00
15:25:42	14.011	1.885,50
15:26:40	63	1.887,00
15:27:13	4.126	1.885,50
15:27:48	99	1.887,00
15:28:04	17.296	1.885,50
15:29:31	8.942	1.887,00
15:30:42	44.567	1.885,50
15:31:46	220.000	1.885,00
15:31:50	29.078	1.885,50
15:33:10	33.896	1.887,00
15:33:25	20.000	1.885,50
15:36:38	99.984	1.885,00
15:37:48	38.120	1.887,00
15:38:03	2.816	1.885,50
15:38:19	132.466	1.885,00
15:38:24	5.000	1.884,00
15:39:18	2.409	1.883,50
15:39:52	5.452	1.885,00
15:42:40	56.000	1.883,50
15:42:57	54.363	1.885,00
15:48:00	34.156	1.884,00
15:48:08	12.607	1.885,00
15:49:32	9.675	1.884,00
15:49:32	715	1.883,50
15:49:40	158.898	1.885,00
15:50:07	5.700	1.884,00
15:50:23	2	1.884,50
15:50:30	6.134.706	1.885,00
15:50:57	200.088	1.884,50
15:51:53	271.456	1.885,00
15:52:04	5.000	1.886,00
15:52:33	9.900	1.884,50
15:52:55	23.000	1.885,00
15:53:12	11.971	1.886,00
15:53:12	14.091	1.887,00
15:54:03	500	1.885,50
15:55:40	31.057	1.887,00
15:57:26	175.000	1.885,50
15:58:50	30	1.887,00
15:59:06	458.040	1.886,50
15:59:17	2	1.887,00
15:59:19	1.187.060	1.886,50
15:59:47	50	1.887,00
15:59:57	4.078.296	1.886,50
16:00:29	148.999	1.887,00
16:04:49	85.000	1.886,50
16:05:00	17.869	1.887,00
16:08:05	44.208.114	1.886,00
16:08:52	7.771	1.887,00
16:09:07	7.759	1.886,50
16:09:27	1.323.229	1.885,50
16:10:30	1.000	1.886,50
16:11:39	149.305	1.885,00
16:13:43	1.400	1.886,50
16:13:46	146.700	1.885,00
16:15:39	34.077	1.886,50
16:17:11	2.100	1.886,00
16:17:14	20.924	1.886,50
16:18:17	230.000	1.885,00
16:18:38	11.930	1.886,00
16:18:44	146.732	1.885,00
16:18:50	110.000	1.886,00
16:21:20	336.285	1.885,50
16:23:11	75.000.000	1.886,00
16:23:28	7.268	1.886,50
16:24:26	8.865	1.886,00
16:29:07	26.198	1.886,50
16:30:57	1.000.000	1.886,00
16:31:08	396	1.886,50
16:31:29	24.144.135	1.886,00
16:32:32	392	1.886,50
16:33:22	1	1.885,50
16:34:29	171.526	1.886,50
16:35:13	82.323	1.885,50
16:35:14	4.916	1.886,50
16:36:50	7.500	1.885,50
16:37:35	1.729	1.886,00
16:38:14	29.839.769	1.886,50
16:40:13	21.767	1.887,00
16:40:33	200.000	1.886,50
16:40:42	1.516.542	1.886,00
16:40:49	3.000	1.887,00
16:40:54	20.023.486	1.886,00
16:41:41	573.891	1.885,50
16:41:41	5.460.388	1.885,00
16:43:13	125	1.887,00
16:43:29	2.100	1.885,50
16:43:29	5.650.000	1.885,00
16:43:48	15.519.922	1.884,50
16:45:34	62	1.886,50
16:48:38	9.000	1.885,50
16:49:38	53.477	1.885,00
16:50:01	61.352	1.884,00
16:50:03	6.171	1.883,50
16:50:35	521	1.886,50
16:52:18	1.100	1.884,00
16:52:27	52.679	1.886,00
16:53:28	242.637	1.884,00
16:53:33	68.659	1.883,50
16:53:49	250	1.886,00
16:54:54	122.914	1.884,00
16:56:02	5.238	1.886,00
	P. Cierre	1.886,00
	524.661.686	1.886,639
	Inm.	c/a: 1.888,00
11:03:36	25.000	1.895,00
11:03:36	5.002	1.894,50
11:04:31	5.223	1.888,00
11:07:14	7.482	1.887,50
11:07:21	49.813	1.887,00
11:07:26	1.034	1.887,50
11:07:26	23.448	1.885,00
11:07:32	10.284	1.887,50
11:07:32	14.659	1.888,50
11:08:28	79.453	1.890,00
11:13:16	32	1.892,50
11:14:29	500	1.892,00
11:14:57	536	1.890,00
11:14:57	2.114	1.888,50
11:17:31	453	1.891,50
11:21:26	69	1.891,00
11:21:26	1.810	1.891,50
11:24:15	648	1.891,00
11:26:10	1.000	1.891,50
11:26:57	1.487	1.891,00
11:29:18	100	1.888,50
11:29:29	412	1.889,00
11:29:29	3.588	1.888,50
11:31:21	94	1.891,00
11:31:42	4.931	1.891,50
11:33:07	3.000	1.892,00
11:35:07	100.000	1.892,50
11:37:36	1.300	1.891,00
11:37:39	5.595	1.890,00
11:41:25	105	1.890,50
11:41:40	1.696	1.890,00
11:44:16	1.194	1.888,50
11:47:21	24.000	1.887,50
11:49:29	228	1.886,00
11:50:35	4.237	1.888,00
11:50:58	101.743	1.886,00
11:55:55	2.654	1.887,00
11:57:53	37.266	1.886,00
11:59:46	5.291	1.887,00
12:01:32	11.408	1.886,00
12:02:06	26.350	1.887,00
12:02:25	18.122	1.886,00
12:05:13	370.000	1.885,00
12:08:00	5.860	1.889,00
12:10:04	100	1.885,00
12:10:04	900	1.884,50
12:12:37	318.018	1.888,00
12:16:08	20.888	1.885,00
12:18:42	10.452	1.884,00
12:19:11	408.309	1.883,50
12:19:58	1.065	1.883,00
12:20:47	15.405	1.883,50
12:24:22	3.717	1.883,00
12:24:33	17.246	1.883,50
12:32:15	4.654	1.887,00
12:38:30	11.298	1.887,50
12:38:46	23.837	1.886,00
12:40:16	350	1.884,50
12:42:22	41.650	1.887,50
12:47:48	10.220	1.887,00
12:47:48	2.500.000	1.887,50
12:47:48	7.400	1.889,50
12:47:48	2.482.380	1.890,00
12:49:05	113.256	1.888,00
12:49:07	4.886.744	1.890,00
12:51:58	3.485	1.886,50
12:51:58	4.996.515	1.890,00
12:52:34	104.969	1.886,00
12:53:15	1.900	1.887,50
12:56:49	6.802	1.886,50
12:56:49	42.520	1.886,00
12:56:50	8.374	1.887,00
12:56:50	2.779.137	1.890,00
12:57:53	366.709	1.885,50
12:57:53	2.005	1.885,00
12:57:53	759.198	1.884,50
12:57:53	58.385	1.884,00
12:57:53	26.615	1.883,50
12:57:53	272.088	1.884,50
12:59:00	18	1.887,00
13:01:10	106.548	1.885,00
13:05:12	1.613	1.886,50
13:05:22	93.452	1.885,00
13:05:22	6.953	1.884,50
13:06:10	11.092	1.886,50
13:14:09	40.500	1.884,50
13:21:00	78.439	1.886,50
13:22:40	9.500	1.884,50
13:25:04	519	1.886,50
13:25:25	7.237	1.885,50
13:25:25	3.204	1.886,50
13:28:46	12.302	1.885,50
13:31:25	120.846	1.886,50
13:35:44	11.227	1.884,50
13:39:53	2.033	1.886,50
13:45:07	5.000	1.885,00
13:45:07	48.773	1.884,50
13:47:13	11	1.886,00
13:51:12	200.000	1.884,50
13:53:03	10.531	1.885,50
13:55:27	200.000	1.884,50
13:57:22	600	1.885,00
13:59:28	111.341	1.884,50
14:11:41	5.726	1.884,00
14:11:41	173.467	1.883,50
14:11:53	24.256	1.883,00
14:16:24	4.723	1.882,00
14:22:07	1.000	1.883,00
14:22:17	295.277	1.882,00
14:24:57	10.574	1.882,50
14:27:52	9.410	1.881,50
14:30:40	300.100	1.881,00
14:31:42	314.342	1.880,50
14:35:06	1.327	1.883,50
14:39:28	2.500	1.882,50
14:40:21	15.843	1.882,00
14:41:35	31.696	1.881,50
14:41:35	1.959	1.881,00
14:41:35	115.042	1.880,50
14:48:03	150.000	1.882,50
14:49:25	6.940	1.882,00
14:53:41	170.300	1.883,50
14:55:33	300	1.885,50
14:57:24	36.817	1.883,50
14:59:58	2.612	1.885,00
15:01:35	49.000	1.885,50
15:02:14	102.869	1.885,00
15:03:44	30.000	1.885,50
15:06:10	468	1.886,50
15:10:14	11.735	1.885,50
15:11:47	1.511	1.885,00
15:12:53	69.785	1.885,50
15:20:49	49.660	1.885,00
15:23:40	20.000	1.885,50
15:30:42	1.000	1.883,00
15:31:22	1.000	1.885,50
15:33:25	20.000	1.883,00
15:33:55	20	1.885,50
15:38:24	10	1.883,00
15:38:24	31.679	1.882,50
15:38:24	43.060	1.882,00
15:38:24	5.000	1.881,50
15:38:24	5.669	1.880,00
15:38:24	23.866	1.875,50
15:38:24	18.720	1.875,00
15:38:24	128.052	1.873,00
15:44:02	269	1.883,50
15:54:06	9.537	1.885,50
16:06:55	5.330	1.885,00
16:07:47	5.000	1.885,50
16:08:26	5.916	1.885,00
16:08:27	5.306	1.884,50
16:08:47	1.229	1.885,50
16:10:29	1.000	1.885,00
16:11:39	195	1.883,00
16:11:39	179.305	1.882,50
16:21:24	319.527	1.883,00
16:26:32	4.642	1.884,00
	P. Cierre	1.884,00
	25.170.301	1.888,028

	TX26D	
	24hs.	c/a: 1,57
11:07:43	25.000	1,57
11:12:43	130.728	1,53
11:12:43	131.786	1,51
11:12:50	10.000	1,50
11:12:52	5.040	1,48
11:18:14	1.653	1,45
11:19:47	1	1,491
11:37:12	920.220	1,56
11:37:21	74.543	1,59
11:59:03	10.000	1,588
12:07:37	16.357	1,554
12:12:57	5.998	1,555
12:20:49	6.302	1,587
12:52:05	43.308	1,556
12:59:08	187	1,583
13:03:21	30.160	1,57
13:06:09	100.000	1,56
13:11:35	26.511	1,556
13:24:58	95.934	1,578
13:53:20	4.609	1,557
13:57:53	3.172	1,576
14:07:10	200.000	1,57
14:10:04	187	1,575
14:21:42	1.562	1,574
14:28:40	9.513	1,557
14:47:39	211	1,556
15:01:19	12.732	1,574
15:04:25	21.170	1,556
15:29:04	8.497	1,574
16:10:24	1.200	1,54
16:34:34	697.948	1,574
16:51:03	576.021	1,575
	P. Cierre	1,575
	3.170.550	1,564
	Inm.	c/a: 1,526
11:51:25	10	1,53
11:51:28	2	1,51
12:51:29	2.628	1,555
12:52:06	15	1,51
13:31:03	1.986	1,516
15:02:14	102.869	1,56
16:01:51	817	1,59
	P. Cierre	1,59
	108.327	1,559

	TX26X	
	24hs.	c/a: 1.888,412
16:04:41	50.000.000	1.887,00
16:08:39	100.000.000	1.886,00
16:46:27	100.000.000	1.885,00
	P. Cierre	1.885,00
	250.000.000	1.885,80

	TX28	
	24hs.	c/a: 1.567,50
11:00:06	25.000	1.560,00
11:03:04	4.300	1.564,00
11:03:18	10	1.564,50
11:06:05	220	1.574,50
11:06:18	6	1.574,00
11:06:58	50.000	1.566,00
11:08:38	2.500	1.570,00
11:09:25	7.176	1.565,00
11:10:03	10.000	1.568,50
11:10:15	372	1.568,00
11:10:36	90.236	1.564,00
11:12:00	20.000	1.565,00
11:12:05	6	1.564,50
11:12:57	80.000	1.565,00
11:12:57	424.994	1.564,50
11:12:57	4.495.006	1.564,00
11:17:06	191	1.565,00
11:20:21	290	1.567,50
11:22:17	36.530	1.565,00
11:22:34	10.000	1.567,00
11:27:06	857	1.566,50
11:27:09	99.628	1.568,00
11:27:29	3.270	1.571,50
11:27:29	9.513	1.572,00
11:29:08	3.281	1.571,50
11:31:00	372	1.568,00
11:31:06	6	1.565,50
11:33:16	1.316	1.566,00
11:34:24	25.476	1.570,00
11:37:04	944	1.571,50
11:37:30	80.262	1.570,00
11:43:25	1.812	1.566,50
11:47:09	96.597	1.570,00
11:47:24	597	1.566,50
11:48:27	36	1.569,00
11:49:00	35.431	1.566,50
11:49:58	93.277	1.565,50
11:54:51	12.856	1.567,00
11:55:40	158	1.567,50
11:56:27	13.072	1.565,50
11:58:42	5.978	1.565,00
11:59:31	16	1.568,00
12:01:37	3.530	1.566,00
12:01:58	60.000	1.568,00
12:02:54	612.529	1.566,00
12:05:51	17.460	1.568,00
12:08:52	119.066	1.566,00
12:14:31	3	1.568,00
12:15:22	14.300	1.566,00
12:15:43	40.997	1.568,00
12:20:12	245.531	1.569,00
12:20:12	76.698	1.570,00
12:23:21	40.000	1.566,50
12:24:26	184.082	1.566,00
12:25:53	99.692	1.567,00
12:26:18	28.701	1.566,00
12:32:02	3.282	1.568,50
12:32:58	6	1.569,00
12:33:37	26.718	1.568,50
12:33:37	58.548	1.566,00
12:36:22	1	1.568,50
12:38:13	3.282	1.567,00
12:39:18	102.131	1.566,00
12:40:50	6.298	1.568,50
12:40:50	93.710	1.569,00
12:48:15	10.061	1.566,00
12:48:19	71.390	1.569,00
12:51:58	20.000	1.566,50
12:51:58	828.457	1.566,00
12:55:07	1.000	1.569,00
12:56:16	1.000	1.566,00
12:57:56	1.000	1.568,00
12:57:56	594	1.569,00
12:58:43	1.000	1.568,50
13:00:05	1.000	1.566,50
13:00:11	10.087	1.566,00
13:02:42	181.713	1.567,50
13:13:53	200.015	1.567,00
13:17:12	14.900	1.566,00
13:19:10	103.150	1.567,00
13:21:53	117.854	1.567,50
13:24:56	141.200	1.567,00
13:31:52	9.670	1.566,00
13:36:32	132	1.567,00
13:43:29	8	1.566,00
13:44:27	75.210	1.567,00
13:49:02	26.248	1.566,00
13:53:20	4.331	1.567,00
13:56:49	42.176	1.566,00
14:01:39	3	1.567,00
14:02:09	300	1.566,00
14:02:59	88.969	1.567,00
14:04:02	7.097	1.566,00
14:07:22	22	1.567,00
14:08:47	40.188	1.566,00
14:15:44	32.824	1.567,00
14:21:51	23.857	1.566,00
14:29:11	31.751	1.567,00
14:30:45	13.054	1.566,50
14:30:45	836.954	1.566,00
14:44:53	18	1.567,50
14:45:10	222.404	1.566,00
14:54:04	40.000	1.567,50
14:54:04	400.000	1.568,00
14:54:42	86.419	1.566,00
14:57:33	40.000	1.566,50
14:59:47	84.722	1.566,00
15:04:53	6.410	1.568,00
15:05:29	6.410	1.567,50
15:06:55	39.820	1.566,00
15:09:43	993.698	1.567,50
15:11:39	33.232	1.566,00
15:12:20	65	1.567,50
15:19:03	1.278	1.566,00
15:20:26	1.534.609	1.567,50
15:30:10	60.912	1.566,00
15:35:56	51.644	1.567,50
15:39:51	64.706	1.566,00
15:43:17	128.328	1.567,50
15:45:40	4.069	1.566,50
15:45:53	87	1.567,50
15:46:55	1.931	1.566,50
15:46:55	4.569	1.566,00
15:47:37	1.826.979	1.567,50
15:49:10	66.923	1.570,00
15:49:52	92.340	1.567,50
15:49:58	7.660	1.567,00
15:57:35	125.617	1.566,00
16:13:17	100.000	1.568,00
16:14:00	1.000	1.569,50
16:14:09	48.806	1.566,00
16:23:40	6.568	1.569,50
16:28:13	26	1.566,00
16:31:52	2.906	1.569,50
16:37:20	65.004	1.566,00
16:45:38	12.000	1.567,00
16:48:04	20.671	1.569,00
16:50:00	37.900	1.567,00
17:00:01	248.240	1.566,00
	P. Cierre	1.566,00
	16.859.223	1.566,156
	Inm.	c/a: 1.573,50
11:08:26	49.764	1.564,00
11:10:03	10.000	1.567,50
11:10:15	372	1.567,00
11:12:00	20.000	1.563,00
11:12:00	6	1.562,50
11:12:00	14.053	1.555,00
11:12:29	50.000	1.566,00
11:14:06	68.100	1.563,00
11:23:27	4.000	1.566,50
11:29:22	10.600	1.570,00
11:31:00	372	1.566,00
11:31:00	6	1.565,50
11:31:00	4.090	1.564,00
11:31:00	13.000	1.562,00
11:31:00	23.409	1.557,50
11:38:10	10.000	1.570,00
11:47:09	9.994	1.568,00
11:47:09	13.409	1.568,50
11:47:09	96.597	1.569,00
11:53:48	15.087	1.563,50
11:55:00	1.856	1.566,00
11:55:40	158	1.566,50
11:56:27	58.808	1.566,00
11:56:27	13.072	1.563,50
12:01:58	60.000	1.567,00
12:11:01	49.900	1.564,00
12:15:22	7.000	1.566,00
12:15:22	14.300	1.564,00
12:15:43	255.264	1.567,00
12:32:58	6	1.568,00
12:38:13	750	1.565,00
12:48:15	10.061	1.564,00
12:48:19	70.189	1.568,00
12:57:56	1.000	1.567,00
12:57:56	594	1.568,00
12:58:43	1.000	1.567,50
13:00:05	16.212	1.564,50
13:09:29	6.713	1.566,50
13:14:44	232.826	1.566,00
14:11:02	76.730	1.564,00
14:54:04	105.986	1.566,00
14:54:42	6	1.565,50
14:54:42	4.000	1.562,00
14:54:42	5.000	1.561,00
14:54:42	87.414	1.560,00
15:05:29	69.020	1.566,50
15:59:44	48.893	1.564,00
16:10:31	11.406	1.560,00
16:14:00	1.000	1.568,50
	P. Cierre	1.568,50
	1.622.023	1.565,406

	TX28D	
	24hs.	c/a: 1,30
11:25:57	857	1,28
12:01:03	3.530	1,286
12:40:42	21	1,32
14:06:05	21	1,31
14:51:15	3.941	1,291
16:01:34	67.717	1,285
	P. Cierre	1,285
	76.087	1,285

VOLVER AL INICIO

	Inm.	c/a: 1,31
13:43:57	130.000	1,31
	P. Cierre	1,31
	130.000	1,31

TX31

	24hs.	c/a: 700,00
11:03:28	216	688,10
11:04:43	136	688,00
11:05:30	202	688,10
11:51:45	39	695,10
11:55:56	766	708,90
11:55:56	2.837.771	709,00
11:58:02	3	709,50
12:20:14	3	700,10
12:22:57	1	708,80
12:28:22	767	700,00
13:03:32	560	705,00
13:04:50	709	700,00
13:10:47	2	708,40
13:10:49	2.774	708,50
13:27:31	7.046	700,00
14:00:04	210	708,50
14:02:55	2.000	701,10
14:02:55	10.842	701,00
15:02:39	145.250	702,00
15:12:47	3.158	705,00
16:05:03	70.592	704,00
16:22:35	1	706,90
16:42:16	7.159	701,10
16:42:16	30.157	701,00
	P. Cierre	701,00
	3.120.364	708,399

	Inm.	c/a: 717,00
13:04:50	20	700,00
13:04:50	694	699,10
13:10:47	2	707,80
13:10:49	998	708,00
15:12:10	22	702,00
	P. Cierre	702,00
	1.736	704,274

TXD5X

	24hs.	c/a: 151,35
13:55:00	3.000.000.000	150,50
13:56:28	500.000.000	150,75
14:05:35	500.000.000	150,50
14:15:34	550.000.000	151,00
14:19:09	1.300.000.000	150,50
14:54:53	500.000.000	150,75
15:02:38	500.000.000	150,50
15:26:51	400.000.000	150,75
15:29:32	500.000.000	150,60
15:39:50	500.000.000	150,30
15:40:03	900.000.000	150,60
15:40:42	500.000.000	150,30
15:40:49	500.000.000	150,50
16:19:24	300.000.000	150,60
16:30:35	500.000.000	150,80
16:33:29	800.000.000	150,65
16:37:04	12.000.000.000	146,88
16:38:58	500.000.000	150,40
16:51:16	500.000.000	150,30
	P. Cierre	150,30
	24.750.000.000	148,774

TXD6X

	24hs.	c/a: 135,00
14:16:15	700.000.000	134,25
14:19:08	366.600.000	135,126
14:49:42	500.000.000	135,00
15:06:05	500.000.000	135,10
15:07:19	500.000.000	134,75
15:07:46	500.000.000	134,25
15:52:01	500.000.000	135,15
15:57:01	1.000.000.000	135,25
15:57:07	500.000.000	135,70
16:04:36	200.000.000	135,00
16:57:56	500.000.000	135,10
16:59:14	1.000.000.000	135,50
	P. Cierre	135,367
	6.766.600.000	135,044

	Inm.	c/a: 135,00
14:19:03	366.600.000	135,00
	P. Cierre	135,00
	366.600.000	135,00

TXD7X

	24hs.	c/a: 120,75
15:00:32	1.500.000.000	119,25
15:22:50	2.800.000.000	119,50
16:19:22	4.000.000.000	118,00
	P. Cierre	118,00
	8.300.000.000	118,732

TXM5X

	24hs.	c/a: 124,844
14:44:32	250.000.000	124,60
16:56:33	300.000.000	124,45
	P. Cierre	124,45
	550.000.000	124,518

TXM6X

	24hs.	c/a: 118,131
12:56:42	537.163.031	118,71
13:59:31	1.350.000.000	118,132
14:28:46	500.000.000	117,50
14:46:56	1.000.000.000	117,75
	P. Cierre	117,75
	3.387.163.031	118,018

	Inm.	c/a: 117,90
12:56:40	537.163.031	118,60
13:59:27	1.350.000.000	118,00
	P. Cierre	118,00
	1.887.163.031	118,171

TZV25

	24hs.	c/a: 96.500,00
11:46:44	1	96.230,00
12:23:54	100	97.990,00
13:31:07	2	98.000,00
13:54:30	1	97.990,00
13:54:30	49	98.000,00
14:10:16	1.000	97.990,00
15:33:29	60.000	97.000,00
16:50:21	100	97.500,00
	P. Cierre	97.500,00
	61.253	97.019,431

TZVD5

	24hs.	c/a: 100.000,00
11:13:18	16	102.500,00
11:44:41	20	102.400,00
11:51:30	1	102.500,00
12:14:46	125	97.800,00
13:01:21	10	99.000,00
13:01:34	10	100.000,00
13:01:34	10	101.000,00
13:01:45	71	102.500,00
	P. Cierre	102.500,00
	263	99.973,384

	Inm.	c/a: 101.000,00
12:34:06	147	101.000,00
	P. Cierre	101.000,00
	147	101.000,00

TZX25

	24hs.	c/a: 178,55
11:00:05	108.782	180,00
11:03:31	1.210	179,90
11:08:37	129	176,70
11:10:23	14.003	179,00
11:13:55	3.000	176,95
11:17:18	36	177,85
11:24:25	1	179,45
11:31:04	58.969	179,00
12:01:51	15.955	178,70
12:02:45	264.481	178,75
12:07:16	60.586	178,50
12:11:58	7.756	178,00
12:15:37	2	178,45
12:23:20	4.305.410	178,00
12:26:40	103	178,20
12:28:29	45.743.653	178,00
12:31:43	5	177,85
12:35:39	60	178,00
12:36:16	70.095	177,85
12:36:18	100	177,75
12:36:52	191.431.892	177,50
12:37:46	28	177,75
12:41:52	561	177,80
12:45:54	400.000	177,50
12:47:39	184	177,80
12:49:35	77.419	177,55
12:50:48	139.227	177,80
12:52:50	5.580	177,85
12:53:59	6.694	178,00
12:54:13	15	177,80
12:57:03	977.097	178,00
12:59:18	284	177,60
12:59:22	157	178,00
12:59:37	59.566	177,60
13:22:24	770.411	178,00
13:36:27	732.029	177,90
13:40:04	20.521	177,80
13:40:05	59.850	177,85
13:41:40	5.465	177,90
13:54:27	50	177,65
13:55:34	76.506	177,90
13:57:39	2.501.928	178,00
13:57:39	48.737.878	178,25
13:59:01	500	178,45
14:05:07	967.204	178,40
14:39:34	4.805.410	178,00
14:41:37	10.000.000	177,90
14:42:14	2	178,40
14:43:25	15.160.716	177,90
14:49:19	189.950	177,65
14:54:36	14.839.284	177,90
14:54:36	236.914.595	178,00
15:10:04	168.319	178,10
15:15:05	25.618	178,00
15:17:50	831.681	178,10
15:18:45	99.999	178,40
15:19:22	126.000	178,35
15:22:39	1.230.563	178,40
15:49:40	2.500.000	178,10
15:54:43	12.647.899	178,05
15:57:52	65	178,40
16:02:18	184.269	178,25
16:06:20	29.769.372	178,35
16:28:37	57	178,40
16:36:43	171	178,10
16:40:15	25.000.000	178,35
16:41:40	60.000	178,40
16:46:29	50.000.000	178,15
16:47:53	54.004.530	178,30
	P. Cierre	178,30
	756.129.491	177,944

	Inm.	c/a: 178,05
11:10:23	17.359	178,75
12:11:58	7.756	177,75
12:35:58	50	177,85
12:36:18	100	177,60
12:39:07	97.519	177,35
12:52:50	80.554	177,70
14:05:07	678.745	178,25
15:10:04	168.319	177,95
15:57:52	65	178,25
	P. Cierre	178,25
	1.050.467	178,081

TZX26

	24hs.	c/a: 192,25
11:00:00	2.747	192,00
11:01:29	3	193,95
11:02:06	130.000	192,10
11:02:06	24.507	192,00
11:02:39	977.091	193,95
11:02:39	150.000	194,00
11:02:39	179.263.906	194,75
11:02:58	8.470	192,00
11:03:13	102.813	194,65
11:03:21	702.153	194,00
11:03:33	30.600	194,65
11:03:45	8	194,75
11:03:54	100.587	194,70
11:04:09	111.089	194,75
11:04:21	104.256	194,70
11:04:25	97.244	192,10
11:04:47	96.391	192,20
11:05:04	1.363	194,70
11:05:22	92.365	192,20
11:05:50	187.506	192,15
11:08:09	1.030	194,65
11:08:25	9.427	192,15
11:10:15	35.580	194,55
11:16:44	334.984	192,15
11:18:28	123.158	192,00
11:21:05	1.263.046	194,50
11:22:34	250	192,00
11:23:30	2.512.321	194,50
11:24:36	50	192,05
11:26:42	5.120	193,95
11:27:28	35.009	192,50
11:28:52	337.079	193,95
11:33:24	83	192,55
11:34:00	101.238	193,95
11:43:20	255.000	192,65
11:43:20	360.143	192,60
11:45:23	489	193,85
11:49:06	130.000	193,45
11:58:39	108.094	193,50
12:04:04	64.377	192,60
12:04:35	145.216	193,50
12:10:42	18.196	193,20
12:15:58	130.455	192,60
12:18:36	481.315	192,95
12:18:36	46.575	193,00
12:18:51	499.999	192,60
12:18:51	9.880.480	192,50
12:18:51	173.000	192,20
12:18:51	257.284	192,00
12:18:51	216.597	191,60
12:18:51	20	190,75
12:18:51	3.990.000	190,35
12:18:51	1.000.000	190,10
12:18:51	2.000.000	190,05
12:18:51	1.368	190,00
12:18:51	240.000	189,00
12:18:51	10.041.252	188,00
12:20:33	1	190,40
12:21:21	1.148	192,95
12:22:06	48.199	190,45
12:22:11	1.187	192,95
12:24:06	3	190,55
12:25:12	283.665	192,85
12:25:12	3.032.893	192,90
12:25:43	1.677	190,75
12:26:01	192.780	192,80
12:28:42	211	192,90
12:30:25	280.752	191,15
12:33:27	1	192,85
12:33:27	2.571	192,90
12:34:00	259.999	192,85
12:34:13	88.322	192,90
12:37:53	568	192,85
12:47:53	105	191,20
12:47:57	1	192,80
12:47:57	486.079	192,85
13:01:36	218	191,45
13:03:59	218	192,75
13:03:59	34.731	192,85
13:08:37	48.724	191,45
13:13:41	48.724	192,80
13:14:00	1.140.737	192,85
13:20:18	1.000	192,05
13:20:32	3.000	192,70
13:22:36	341	192,85
13:27:19	38.882	192,50
13:27:38	856.000	192,05
13:29:25	551	192,50
13:32:08	142.896	192,05
13:33:38	145.328	192,00
13:37:08	72.697	192,45
13:40:34	60	192,00
13:42:20	12.216	192,45
13:48:51	5	192,00
13:49:30	50.069	192,45
13:54:08	16	192,00
13:54:09	4.343	192,45
13:54:54	240.004	192,00
14:00:10	3.615.444	192,45
14:03:10	48.363	192,00
14:05:34	2.572	192,45
14:07:30	1.090	192,00
14:10:59	1.000	192,05
14:10:59	975.490	192,00
14:14:56	10.295	192,45
14:17:57	4.938	192,00
14:22:18	51.716	192,45
14:23:43	2.406	192,25
14:23:45	278.090	192,45
14:23:45	311.567	192,50
14:24:52	153.256	192,65
14:28:03	3.000	192,50
14:30:26	139.338	192,65
14:35:17	1.458.598	192,55
14:39:23	1.290	192,65
14:41:17	707.117	192,55
14:41:36	500.000	192,60
14:43:41	2.000.000	192,70
14:49:00	250.000	192,80
14:50:39	10	192,55
14:51:55	35	192,90
14:53:30	800.710	192,55
14:55:22	220	192,90
14:55:58	12.520	192,55
14:57:36	1	192,90
14:58:25	3.179	192,55
14:58:49	23.260.336	192,90
15:07:08	1.678.098	193,00
15:13:52	24.140	192,55
15:14:25	752	192,95
15:19:28	13.459	192,55
15:19:33	36.847	192,95
15:30:12	48.228	193,00
15:32:39	33.382	192,95
15:32:47	2.526.429	192,65
15:37:05	727.099	193,00
15:43:35	35.345	193,20
15:43:39	496.000	193,90
15:44:15	33.684	194,50
15:49:04	260.000	193,05
15:49:58	129.265	193,00
15:50:48	306.826	193,50
15:51:14	370.735	193,00
15:53:18	500.000	192,60
15:54:04	43	193,20
15:54:37	5.000.000	193,00
15:56:59	109	193,25
15:59:35	48.453	193,20
16:00:25	20.355	192,35
16:05:55	358.616	193,00
16:18:26	90.000	192,55
16:19:01	67.357	192,95
16:21:25	7.466	192,55
16:26:05	2.841	192,95
16:36:29	9.352	192,60
16:40:30	18.552	192,90
16:43:23	950.000	192,60
16:43:23	402.534	192,55
16:43:23	8.245.978	192,50
16:43:51	1	193,25
16:48:07	30	192,80
16:50:30	130.028	192,75
16:55:12	7.684	192,35
17:00:08	10	192,75
	P. Cierre	192,75
	281.674.530	193,812

	Inm.	c/a: 192,80
11:03:13	102.812	194,50
11:04:59	7	191,95
11:10:42	156	194,40
11:17:04	307.881	191,90
11:22:00	10.130	194,35
11:27:28	35.000	192,25
11:28:52	32.736	193,80
11:51:57	76.550	193,30
11:57:44	10.112	196,00
11:59:14	55.102	193,35
12:15:38	15.000	193,05
12:15:58	54.979	192,55
12:34:42	85.573	192,75
12:34:42	13.033	196,00
12:40:59	52.000	192,55
12:55:11	1.900	192,70
13:13:41	10	192,65
13:17:16	121.532	192,55
14:01:08	1.034	192,30
14:07:30	79.968	191,75
14:39:23	1.290	192,50
14:58:25	3.179	192,30
15:08:34	155.668	192,85
15:14:20	813	192,30
15:50:48	306.826	193,35
16:11:50	53.100	192,30
16:30:18	32.124	193,00
	P. Cierre	193,00
	1.592.453	192,849

TZX27

	24hs.	c/a: 172,00
11:00:21	800.000	167,10
11:03:07	1.307	168,00
11:14:42	1.709	169,65
11:28:40	3	169,75
11:29:47	5.986	173,00
11:39:54	146	172,95
11:40:25	1.500	169,75
11:41:25	525	172,95
11:58:32	1	169,75
12:00:19	100	172,95
12:07:02	2	169,75
12:20:13	172	172,85
12:27:16	32.864	169,75
12:39:48	20	172,45
12:41:42	220.223	169,75
12:46:35	147	169,80
12:46:40	1.275	171,00
12:51:49	45	169,80
12:52:31	30.060	169,75
12:53:17	32	171,00
12:53:17	80	171,95
12:53:23	247	172,50
12:59:09	1	172,45
12:59:12	80	169,85
13:00:37	126	169,75
13:03:26	1	169,80
13:03:26	72	169,75
13:05:06	9	169,65
13:05:06	83	169,20
13:06:19	25	169,75
13:08:18	334	169,20
13:22:25	134.975	169,75
13:26:07	67	172,45
13:45:06	67	169,35
13:45:06	1.033	169,30
13:58:28	212.022	169,40
13:58:28	11.460	169,35
13:59:06	173	172,05
14:07:41	151	171,95
14:08:25	170	170,05
14:15:33	60	171,95
14:28:07	9.705	170,00
14:28:07	154	169,40
14:28:07	138.540	169,35
14:28:07	190.830	169,25
14:38:38	60	169,45
14:42:46	4	169,25
14:43:34	45	170,65
14:46:28	407.513	169,25
14:52:23	3.500	169,20
14:53:06	575	169,10
15:01:26	65	169,95
15:10:50	1	170,60
15:20:02	1	169,20
15:20:02	399	169,10
15:20:42	176	170,60
15:27:38	64	169,20
15:31:49	1.391	169,10
15:45:31	112	169,30
15:45:31	180	169,10
15:45:46	58	170,60
15:46:11	1	169,95
15:47:13	58	169,15
15:47:13	2.706	169,10
15:59:36	40	169,90
16:04:42	1.451	169,70
16:04:47	2.634	169,00
16:05:09	59	170,65
16:10:32	1	169,55
16:20:12	59	168,80
16:20:12	164	168,75
16:24:33	1.000	169,90
16:25:01	1.000	168,80
16:25:01	275.000	168,75
16:35:43	1.184	168,80
16:35:49	150.368	168,75
16:45:38	1.184	168,80
16:45:38	197.632	168,75
	P. Cierre	168,75
	2.445.267	168,891

	Inm.	c/a: 170,00
12:11:12	116.279	172,00
12:39:30	58.823	170,00
13:06:19	25	171,00
14:08:25	8.724	169,85
14:51:54	8.575	169,55
15:59:36	40	169,75
16:04:42	1.451	169,55
	P. Cierre	169,55
	193.917	171,169

TZX28

	24hs.	c/a: 154,50
11:04:36	312	152,65
12:00:16	124.877	157,45
12:16:13	15.615	157,40
12:40:42	252.043	153,65
12:40:42	35.615	153,60
12:40:42	1.000.000	153,55
12:40:42	237.200	153,35
12:40:42	132	153,05
12:40:42	25.000.000	153,00
12:41:13	150.000	152,80
12:44:31	373.782	152,65
13:24:25	120.000	152,50
13:24:25	200.000	152,10
13:33:08	15	152,05
13:33:08	74.988	152,00
13:39:13	173.562	152,80
13:41:43	142.345	152,00
13:42:23	142.345	152,50
14:01:16	22.667	152,00
14:03:25	124	151,05
14:03:25	200.047	151,00
14:03:25	1.999.000	150,05
14:03:25	11.861.132	150,00
14:03:57	16.132	148,20
14:04:14	20.000	150,00
14:07:55	1	150,50
14:11:02	1	151,00
14:11:15	18.721.390	151,50
14:12:45	1	152,00
14:17:21	9.842.867	151,50
14:27:37	1	151,95
14:37:17	945.132	151,70
14:47:55	2.448.626	151,95
14:53:39	2.449.946	151,50
14:53:42	1.322	151,40
14:56:14	2.132	152,00
14:56:14	1	152,40
15:15:49	468	152,00
15:17:01	2.000	152,50
15:17:17	7.739	153,00
15:18:16	25.008.056	152,00
15:25:32	199.999	152,95
15:25:32	6.820.001	153,00
15:36:12	3.000.000	152,50
15:40:27	10.000.000	152,00
16:01:29	500.000	152,90
16:09:58	151.587	152,00
16:22:56	2.323.626	152,40
16:36:47	83.610	152,50
16:53:59	6.587	151,80
16:53:59	25.000.000	151,75
16:54:11	25.000.000	151,50
16:55:36	1.000	152,50
	P. Cierre	152,50
	174.678.026	151,863

	Inm.	c/a: 158,75
12:09:39	52.043	159,00
13:20:06	3.000.000.000	155,00
13:41:43	142.345	151,80
14:03:26	18.265	149,90
14:43:34	200.000	151,50
15:36:11	324.326	152,30
16:18:06	32.916	151,90
	P. Cierre	151,90
	3.000.769.895	154,999

TZX5X

	24hs.	c/a: 178,00
13:43:43	1.200.000.000	178,699
14:09:13	1.691.093.574	177,598
15:00:46	200.000.000	178,00
15:01:01	489.000.000	178,914
15:51:31	707.000.000	178,15
16:30:05	200.000.000	178,40
16:30:16	200.000.000	177,90
	P. Cierre	178,15
	4.687.093.574	178,165

	Inm.	c/a: 177,50
13:56:50	1.200.000.000	178,50
14:07:56	1.691.093.574	177,40
15:00:54	489.000.000	178,733
	P. Cierre	178,733
	3.380.093.574	177,983

TZX6X

	24hs.	c/a: 192,75
14:51:56	370.000.000	192,50
16:19:17	255.080.000	192,60
16:22:42	255.080.000	192,01

VOLVER AL INICIO

16:32:04	1.000.000.000	192,75
	P. Cierre	192,60
	1.880.160.000	192,58

	Inm.	c/a: 189,451
14:27:49	857.640.625	192,00
14:42:51	943.396.226	190,80
15:20:35	857.640.625	192,80
15:23:42	943.396.226	191,595
15:26:33	34.606.888	192,00
15:26:41	94.044.613	191,20
	P. Cierre	192,119
	3.730.725.203	191,758

TZX6Y

	Inm.	c/a: 0,158
14:27:01	857.640.625	0,16
14:50:32	943.396.226	0,159
15:26:29	128.651.501	0,16
	P. Cierre	0,16
	1.929.688.352	0,16

TZX8X

	24hs.	c/a: 155,417
14:32:42	500.000.000	151,00
15:03:26	1.000.000.000	151,50
15:09:19	500.000.000	151,75
15:43:43	100.000.000	152,50
15:45:40	2.500.000.000	148,52
	P. Cierre	148,673
	4.600.000.000	149,875

	Inm.	c/a: 157,85
13:04:24	500.000.000	155,00
	P. Cierre	155,00
	500.000.000	155,00

TZXD5

	24hs.	c/a: 151,50
11:00:09	7.000.000	149,05
11:00:09	200.000.000	149,00
11:00:35	60.000.000	148,60
11:00:35	200.000.000	148,50
11:00:35	90.000.000	147,20
11:00:42	100	143,00
11:02:16	1	147,25
11:03:45	2	148,65
11:04:52	3	148,75
11:05:17	51	148,85
11:08:03	1	149,05
11:18:05	37.876	152,00
11:26:33	8.253.717	151,90
11:27:10	4	151,00
11:36:42	811	151,45
11:55:42	3	151,00
11:56:48	1.319.090	150,00
12:06:29	5.105.423	151,00
12:29:08	20.003	150,85
12:29:08	10.480.000	150,05
12:29:08	1.499.997	150,00
12:33:21	330.000	150,05
12:55:31	223.880	150,25
12:59:40	200.000	150,75
12:59:40	1.000.000	150,80
13:05:50	10.000	150,25
13:25:39	26.506.825	150,80
13:27:08	548.998	151,00
13:27:15	3.525.292	151,50
13:32:00	2.439.000	150,30
13:36:35	25.000.000	150,75
13:49:50	315.237	150,50
13:50:28	25.000.000	150,75
14:08:14	16	151,00
14:08:31	71.001.665	150,35
14:36:56	3.894.293	150,75
14:40:53	6.000.000	150,50
14:40:53	10.200.000	150,70
14:40:53	580.399	150,75
14:41:52	50.000.000	151,95
14:41:52	20.448	152,00
14:41:57	40.924.650	153,00
14:42:54	3	151,00
14:42:54	383.265	153,00
14:44:38	801	151,50
14:51:57	41.145.451	150,75
14:52:41	163.559	151,00
15:07:30	1.636.679	150,90
15:19:44	34.962.715	151,00
15:28:34	247.172	151,25
15:30:16	99.997	150,50
15:32:55	6.939.998	151,00
15:56:15	1.858.549	150,50
16:20:28	100.000	150,95
16:28:35	10.000.000	150,55
16:30:08	119.751.420	150,50
17:00:15	1.600	151,00
	P. Cierre	151,00
	1.068.728.194	149,669

	Inm.	c/a: 151,75
11:22:53	13.823	151,90
13:32:00	2.439.000	150,10
14:45:03	800	151,40
15:32:55	397.614	150,90
	P. Cierre	150,90
	2.851.237	150,221

TZXD6

	24hs.	c/a: 135,25
11:01:03	300.000	133,55
11:04:40	71	134,05
11:05:51	9	134,15
11:15:57	265.162	136,00
11:36:13	2.600.000	135,45
11:38:27	9.319.691	135,50
12:08:11	54.565	134,55
12:13:52	25.000	135,00
12:49:24	27.565.162	134,10
12:49:24	22.434.838	134,00
13:03:17	10.000.000	133,75
13:13:54	830.175.148	134,00
13:25:04	15.000.000	134,50
14:03:14	200.000	134,10
14:03:14	30.800.000	134,05
14:09:37	200.020.000	134,50
14:31:35	7.319	135,45
14:41:08	362	135,20
14:52:09	146.193	135,15
14:58:59	1.000.000	134,90
15:02:58	4.853.445	135,15
15:02:58	212.681	135,20
15:19:06	1.000.000	135,00
15:19:19	2.184.008	135,70
15:21:42	4.520.000	135,00
15:22:31	45.480.000	134,80
15:24:22	50.000.000	135,00
15:25:00	220.000	135,25
15:28:42	50.000.000	135,30
15:33:44	2.815.992	135,40
15:39:02	4.500.000	135,05
15:39:17	5.000.000	135,50
15:40:56	186.000	135,05
15:49:18	5.000.000	135,50
15:55:24	45.314.000	135,05
15:55:30	50.020.000	135,00
16:01:52	26.948.122	135,25
16:35:18	80.000	135,10
16:35:18	54.920.000	135,05
16:37:59	24.527.892	135,25
	P. Cierre	135,25
	1.527.695.660	134,353

	Inm.	c/a: 134,85
12:13:52	25.000	135,00
13:16:36	7.090.231	133,90
	P. Cierre	133,90
	7.115.231	133,904

TZXD7

	24hs.	c/a: 121,00
11:00:13	7.000.000	119,50
11:00:13	25.000.000	119,00
11:00:13	90.000.000	118,70
11:00:20	14.999.999	118,75
11:00:20	2.855.000	118,60
11:00:20	200.000.000	118,50
11:00:20	200.000.000	118,25
11:00:20	206.000.000	118,00
11:02:28	1	118,80
11:03:23	1	119,05
11:08:42	1	120,95
11:26:30	100.000	120,90
11:53:07	100	119,50
11:55:22	2	120,20
11:58:05	1	119,95
11:58:05	292.415	120,00
12:26:50	25.500.000	119,50
12:29:29	100.000	119,15
12:29:29	25.000.000	119,10
12:29:29	3.300.000	119,05
12:29:29	1.100.000	119,00
12:29:29	75.000.000	118,00
12:30:13	1	119,95
12:34:05	838	119,25
12:34:16	49.999.162	119,10
12:34:31	50.000.000	119,00
12:34:50	100	119,10
12:34:57	355.000.061	119,00
12:40:57	1	119,50
12:43:00	25.000.000	118,90
12:43:50	1	119,25
12:47:29	25.024.380	119,00
12:49:02	1	119,50
12:50:03	1.500.000	119,25
12:59:57	1	119,50
13:07:38	4.000.000	119,25
13:13:17	12	119,00
13:15:06	1	119,50
13:16:03	26	119,05
13:17:42	3.500	119,50
13:18:55	221.092	119,90
13:20:55	5.000.000	119,50
13:21:01	200.000	119,30
13:22:08	500.000	119,70
13:27:13	180.499.912	119,25
13:35:24	2.000.000	119,10
13:36:02	3.000.000	119,20
13:36:06	160.200.000	119,25
13:51:15	28.318.396	119,35
14:13:14	25.000.000	119,25
14:13:18	50.200.000	119,20
14:13:23	25.000.839	119,15
14:13:28	202.000.000	119,10
14:21:24	576.500.000	119,50
15:06:45	50.000.000	119,60
15:08:36	58.500.000	119,75
15:15:21	16.500.000	119,70
15:15:48	25.000.000	119,75
15:20:16	400.250.000	119,85
15:23:42	12.000.000	119,80
15:23:52	15.000.000	119,90
15:24:15	356.699.101	120,00
15:40:01	84.309	120,50
16:00:38	77.472.109	120,00
16:19:56	60.000	120,10
16:26:26	8.272	120,50
16:27:30	100.000	120,00
16:29:18	4.098	120,25
16:34:56	116.828.790	120,00
	P. Cierre	120,00
	3.773.922.523	119,24

	Inm.	c/a: 121,50
12:34:05	838	119,20
12:34:50	100	119,00
	P. Cierre	119,00
	938	119,179

TZXM5

	24hs.	c/a: 124,40
11:00:52	100	128,00
11:01:14	1.078	131,00
11:03:33	311	130,90
11:06:51	99.689	129,45
11:06:51	13.961	129,50
11:06:58	86.350	130,90
11:13:54	163	127,00
11:20:11	200.000	124,45
11:32:11	1.446	124,40
12:05:24	200.100.000	124,10
12:32:45	15.000.399	124,50
12:34:08	87.894	124,75
12:36:28	1.050.180.291	124,50
13:36:29	3	124,30
13:49:26	750.000	124,75
14:05:55	200.000	124,30
14:36:09	520.000	124,70
14:57:34	3.943	125,00
15:19:10	100.000.000	124,50
15:23:22	74.207	124,85
15:23:27	54.207	124,30
15:24:47	200.000	124,85
15:24:55	200.000	124,35
15:24:56	200.000	124,85
15:25:00	200.000	124,35
15:25:01	80.961	124,85
15:25:05	80.961	124,35
15:27:50	40	124,85
15:36:49	1.000.000	124,40
16:42:00	5	124,80
16:45:18	2.290	124,75
16:50:32	40.290	124,10
16:50:33	57.380	124,05
16:56:54	9.995	124,80
	P. Cierre	124,80
	1.369.445.964	124,443

	Inm.	c/a: 124,15
12:32:45	118	124,40
15:23:22	555.168	124,75
15:36:49	1.000.000	124,25
	P. Cierre	124,25
	1.555.286	124,428

TZXM6

	24hs.	c/a: 118,10
11:30:47	1.555	118,75
12:20:05	3	118,00
12:20:05	124.928	117,75
12:20:53	3	118,00
12:20:53	100.000	117,80
12:21:45	81.299	116,30
12:25:25	474.669.600	117,70
12:48:16	14.000	118,75
13:10:54	15.563	117,90
13:35:23	3.000	117,25
13:49:51	381.299	117,75
14:56:33	193	119,00
15:18:22	66	117,75
15:29:40	5.000.000	118,00
15:44:22	243	118,95
16:00:47	23.050	117,75
16:47:48	1.000	119,00
16:50:54	99.757	117,75
16:55:13	1.000	119,00
	P. Cierre	119,00
	480.516.559	117,703

	Inm.	c/a: 118,05
11:30:47	1.555	118,65
15:18:22	66	117,60
	P. Cierre	117,60
	1.621	118,607

TZXM7

	24hs.	c/a: 106,50
11:03:21	43.476	107,00
11:08:38	24.012	103,80
	P. Cierre	103,80
	67.488	105,861

	Inm.	c/a: 98,03
15:53:38	5.035	103,75
	P. Cierre	103,75
	5.035	103,75

OBLIGACIONES NEGOCIABLES

AEC1D

	24hs.	c/a: 101,70
11:05:24	40	103,25
11:14:00	47	102,50
11:14:11	141	101,60
11:14:19	11	102,50
11:43:50	3.859	101,60
11:54:58	100	101,55
11:54:58	1.970	101,50
11:54:58	720	101,25
11:54:58	1.000	101,20
11:54:58	110	100,00
11:54:58	835	99,10
12:41:50	680	101,80
13:10:59	420	102,25
15:01:19	960	102,30
15:28:35	2.070	102,40
15:29:34	222	102,45
15:32:25	68	102,50
15:33:53	4.724	102,40
15:34:02	2.020	102,30
15:37:10	5	102,25
16:04:31	2.818	101,50
	P. Cierre	101,50
	22.820	101,815

	Inm.	c/a: 102,00
11:43:50	522	100,10
	P. Cierre	100,10
	522	100,10

AEC1O

	24hs.	c/a: 122.530,00
11:03:07	2	121.010,00
11:05:45	34	121.520,00
11:17:05	5	121.910,00
11:21:51	22	122.500,00
11:27:12	12	122.310,00
11:54:50	64	122.500,00
11:54:50	88	122.310,00
11:54:50	12	122.300,00
11:54:50	45	122.200,00
11:54:50	22	121.500,00
11:54:50	189	121.100,00
12:10:12	1	121.110,00
12:13:27	1	121.200,00
12:13:34	1	122.980,00
12:48:17	244	122.840,00
12:53:20	3	121.510,00
13:02:17	50	121.610,00
13:12:13	400	122.000,00
13:18:15	4	122.840,00
13:25:50	1	122.900,00
13:30:43	235	122.890,00
13:46:05	99	122.900,00
14:13:03	24	122.890,00
14:38:44	14	122.950,00
14:44:39	2	122.010,00
14:50:24	2	122.940,00
15:08:38	110	122.950,00
15:12:54	460	123.000,00
15:24:04	48	122.610,00
15:29:28	22	123.500,00
15:31:40	8	123.990,00
15:39:07	2	124.000,00
16:23:38	27	123.950,00
16:40:15	200	123.890,00
16:48:41	1	123.850,00
	P. Cierre	123.850,00
	2.454	122.606,479

	Inm.	c/a: 121.000,00
11:16:09	5	119.510,00
	P. Cierre	119.510,00
	5	119.510,00

AEC2O

	24hs.	c/a: 134.000,00
12:28:45	179	138.000,00
12:28:45	1.719	134.000,00
	P. Cierre	134.000,00
	1.898	134.377,239

	Inm.	c/a: 115.000,00
13:01:10	718.525	115.000,00
	P. Cierre	115.000,00
	718.525	115.000,00

AFC1D

	Inm.	c/a: 100,00
14:39:29	96.880	100,00
	P. Cierre	100,00
	96.880	100,00

ARC1D

	24hs.	c/a: 107,70
11:06:12	1.000	107,70
11:06:12	1.000	107,10
11:13:26	1.000	107,25
11:20:43	12.000	107,20
12:59:27	1.000	107,50
13:16:31	2.000	107,60
13:24:07	1.000	107,25
13:34:45	8.000	107,75
13:34:49	7.000	107,25
14:02:46	5.000	107,00
15:30:24	1.000	107,25
15:44:06	13.000	107,40
15:57:15	2.000	107,25
16:02:34	18.000	107,40
16:33:16	17.000	107,25
16:41:49	11.000	107,40
16:46:32	3.000	108,00
	P. Cierre	108,00
	104.000	107,365

	Inm.	c/a: 107,35
11:08:56	4.000	108,00
15:15:02	3.000	107,30
	P. Cierre	107,30
	7.000	107,70

ARC1O

	24hs.	c/a: 130.000,00
11:09:02	1.000	130.290,00
11:09:03	1.000	130.300,00
11:55:10	1.000	130.180,00
11:59:22	2.000	129.500,00
11:59:22	8.000	128.050,00
12:06:45	1.000	129.410,00
12:06:56	1.000	129.400,00
12:07:56	1.000	129.210,00
12:07:56	1.000	129.410,00
12:59:27	1.000	129.600,00
13:16:28	1.000	129.690,00
13:18:05	1.000	129.680,00
13:34:47	11.000	129.500,00
13:40:57	1.000	128.840,00
14:41:17	1.000	128.900,00
14:41:17	1.000	128.800,00
14:41:17	2.000	128.720,00
15:04:07	2.000	128.730,00
15:26:08	1.000	129.000,00
15:42:04	1.000	128.750,00
15:42:17	2.000	128.730,00
15:42:54	1.000	128.750,00
15:56:55	1.000	128.990,00
15:57:14	2.000	129.000,00
16:20:54	1.000	129.370,00
16:29:29	1.000	129.100,00
16:33:13	3.000	129.370,00
16:33:22	7.000	129.380,00
16:34:51	7.000	129.410,00
16:52:31	1.000	129.650,00
	P. Cierre	129.650,00
	66.000	129.170,00

	Inm.	c/a: 130.000,00
11:08:55	13.000	132.900,00
	P. Cierre	132.900,00
	13.000	132.900,00

BFCVX

	24hs.	
13:30:40	900.000.000	100,02
15:24:32	900.000.000	100,32
	P. Cierre	100,32
	1.800.000.000	100,17

BOL1D

	24hs.	c/a: 107,00
11:52:13	1.426	107,00
11:52:13	945	107,50
11:52:13	301	109,00
11:52:13	110	110,00
13:06:31	451	109,00
15:56:03	200	106,00
	P. Cierre	106,00
	3.433	107,614

BOL1O

	24hs.	c/a: 126.600,00
11:19:45	107	126.600,00
11:20:01	20	126.650,00
12:18:26	150	124.500,00
12:28:15	100	124.600,00
12:28:15	190	124.500,00
12:28:15	100	124.020,00
12:28:15	1.000	124.010,00
12:28:15	300	124.000,00
12:28:15	212	123.500,00
13:12:44	1	123.910,00
14:30:03	22	127.990,00
14:50:18	1.000	124.500,00
15:56:08	200	127.980,00
16:25:14	1	126.990,00
	P. Cierre	126.990,00
	3.403	124.544,778

	Inm.	c/a: 123.010,00
13:54:28	30	123.500,00
	P. Cierre	123.500,00
	30	123.500,00

CAC5D

	24hs.	c/a: 108,00
11:00:29	2.900	109,15
11:03:57	180	109,20
11:03:57	1.070	109,50
12:56:08	545	108,95
15:12:39	333	107,00
15:17:42	73.705	106,75
15:26:08	2	106,70
16:31:32	1.070	107,00
	P. Cierre	107,00
	78.405	106,859

CAC5O

	24hs.	c/a: 129.450,00
11:15:48	336	128.750,00
11:41:01	2	131.000,00
12:07:48	2.695	130.000,00
12:24:51	1	128.800,00
12:39:28	1.170	129.900,00
12:46:40	17	128.750,00
13:27:06	20	129.890,00
13:31:25	959	129.000,00
14:13:41	1.260	127.130,00
14:13:41	64	127.120,00
14:32:21	22	129.790,00
16:40:37	42	128.900,00
	P. Cierre	128.900,00
	6.588	129.184,883

	Inm.	c/a: 124.800,00
12:25:34	1	126.000,00
	P. Cierre	126.000,00
	1	126.000,00

CAC8D

	24hs.	c/a: 101,00
13:05:20	9.019	101,00
	P. Cierre	101,00
	9.019	101,00

CAC8O

	24hs.	c/a: 128.800,00
11:15:21	15	128.700,00
	P. Cierre	128.700,00
	15	128.700,00

CLSID

	24hs.	c/a: 30,00
11:59:44	200	29,75
12:48:19	500	29,70
15:09:56	2.000	29,999
15:09:56	7.400	30,00
15:14:52	3.100	30,10
15:14:52	5.000	30,15
15:19:27	800	29,70
15:19:27	500	29,607
15:22:56	5.400	30,20
15:34:28	5.500	30,40
15:43:24	500	30,25
	P. Cierre	30,25
	30.900	30,124

CLSIO

	24hs.	c/a: 35.995,00
11:16:00	100	35.600,00
12:03:47	100	35.750,00
13:52:09	100	35.900,00
13:54:38	200	35.780,00
13:55:36	200	35.760,00
13:55:36	1.900	35.755,00
13:55:55	900	35.750,00
14:31:09	2.000	35.700,00
14:31:09	2.000	35.605,00
14:31:09	500	35.400,00
14:31:09	600	35.000,00
14:37:31	100	35.750,00
14:39:56	1.200	35.600,00
14:47:44	3.500	35.300,00
14:55:28	600	35.695,00
14:55:28	1.100	35.700,00
14:57:11	200	35.750,00
14:59:20	4.800	35.900,00
15:09:34	3.200	36.000,00

VOLVER AL INICIO

15:13:50	900	36.095,00
15:13:50	7.500	36.100,00
15:13:50	3.200	36.150,00
15:13:50	1.000	36.175,00
15:13:50	15.500	36.200,00
15:22:56	1.100	36.300,00
15:26:48	3.500	36.200,00
15:30:45	72.600	36.500,00
15:38:08	100	36.900,00
15:48:09	200	36.700,00
16:09:30	500	36.400,00
16:21:21	500	36.010,00
16:21:21	1.500	36.000,00
16:26:39	200	36.395,00
16:26:39	2.200	36.400,00
16:32:59	500	36.600,00
16:32:59	1.900	36.700,00
16:42:33	7.500	36.400,00
16:43:57	1.200	36.100,00
	P. Cierre	36.100,00
	144.900	36.282,395
	Inm.	c/a: 35.010,00
14:55:28	700	35.500,00
16:02:26	500	35.525,00
	P. Cierre	35.525,00
	1.200	35.510,417

CP17D

	24hs.	c/a: 35,00
11:57:30	3.000	35,00
14:53:39	1.000	34,60
16:15:40	1.000	34,20
	P. Cierre	34,20
	5.000	34,76

CP17O

	24hs.	c/a: 41.300,00
11:03:59	5.000	41.300,00
11:56:06	19.000	41.000,00
12:02:27	4.000	41.100,00
13:16:39	1.000	41.600,00
13:54:28	1.000	41.200,00
14:03:07	6.000	41.300,00
14:44:10	3.000	41.100,00
15:08:27	13.000	41.000,00
15:17:01	6.000	41.300,00
15:17:01	36.000	41.400,00
16:11:22	1.000	41.100,00
	P. Cierre	41.100,00
	95.000	41.222,105
	Inm.	c/a: 43.650,00
11:56:06	5.000	41.300,00
	P. Cierre	41.300,00
	5.000	41.300,00

CP31D

	Inm.	c/a: 70,20
11:01:50	7.941	69,40
	P. Cierre	69,40
	7.941	69,40

CP31O

	Inm.	c/a: 87.000,00
11:11:42	575	87.000,00
	P. Cierre	87.000,00
	575	87.000,00

CP32D

	24hs.	c/a: 105,00
13:33:30	2.000	103,90
	P. Cierre	103,90
	2.000	103,90

CP32O

	24hs.	c/a: 128.900,00
13:25:18	800	127.500,00
13:57:03	265	121.700,00
14:55:57	26	127.500,00
16:24:28	10	127.200,00
	P. Cierre	127.200,00
	1.101	126.101,272

CP34D

	24hs.	c/a: 100,60
11:51:53	1.350	100,50
11:51:53	4.000	100,20
11:51:53	115	100,10
11:51:53	100	100,00
11:51:53	390	98,30
11:51:53	500	98,25
11:51:53	1.000	98,10
11:51:53	1.528	97,50
12:28:41	3.500	102,75
12:52:05	100	102,80
13:17:25	3.913	103,00
14:53:57	386	103,40
15:46:58	524	103,00
16:24:56	9	103,40
16:25:09	232	103,00
	P. Cierre	103,00
	17.647	101,104
	Inm.	c/a: 101,45
12:07:43	1.547	103,00
	P. Cierre	103,00
	1.547	103,00

CP34O

	24hs.	c/a: 123.000,00
11:41:37	139	123.000,00
	P. Cierre	123.000,00
	139	123.000,00

CP35O

	24hs.	c/a: 97.700,00
15:09:05	1	94.800,00
15:09:35	1	92.000,00
15:09:38	1	91.600,00
15:10:37	1	88.900,00
	P. Cierre	88.900,00
	4	91.825,00
	Inm.	c/a: 98.500,00
15:07:31	1	96.000,00
15:07:40	1	93.200,00
15:07:48	1	90.500,00
	P. Cierre	90.500,00
	3	93.233,333

CRCED

	24hs.	c/a: 24,89
11:05:46	600	24,52
11:06:19	5	24,51
11:08:20	100	24,512
11:08:20	20	24,511
11:08:20	412	24,51
11:09:54	200	24,978
11:09:54	20	24,977
11:09:54	385	24,98
12:06:50	134	24,521
12:26:43	134	24,889
12:26:43	186	24,89
12:29:35	66	24,521
12:29:35	2.103	24,52
12:40:07	66	24,753
12:43:46	200	24,522
12:51:57	12	24,52
13:00:06	20	24,522
13:01:19	1.425	24,52
13:05:45	1.331	24,51
13:58:53	10	24,89
14:11:18	2	24,795
14:21:32	10	24,522
14:41:53	12	24,521
14:41:53	1.151	24,52
14:49:20	2	24,68
14:49:36	25	24,52
14:56:06	2	24,53
14:57:57	11	24,68
15:00:25	98	24,53
15:04:28	801	24,52
15:04:29	70	24,51
15:04:29	17.314	24,50
15:04:32	2.049	24,40
15:04:32	82	24,30
15:04:32	2.000	24,26
15:04:39	62	24,20
15:04:43	102	24,232
15:04:43	100	24,30
15:04:43	203	24,40
15:09:14	200	24,399
15:09:14	1.797	24,40
15:27:32	200	24,301
15:30:50	251	24,53
	P. Cierre	24,53
	33.973	24,487
	Inm.	c/a: 24,30
12:03:27	3.356	24,25
15:04:29	10.443	24,224
	P. Cierre	24,224
	13.799	24,23

CRCEO

	24hs.	c/a: 29.800,00
11:03:18	500	29.790,00
11:06:29	96	29.800,00
11:08:09	127	29.790,00
11:09:53	1.112	30.300,00
11:09:54	536	30.325,00
11:11:23	120	29.500,00
11:11:29	61	29.215,00
11:11:38	685	29.405,00
11:39:28	144	29.535,00
11:46:35	163	29.995,00
11:49:14	263	29.535,00
11:49:18	6	29.995,00
11:54:19	35	29.795,00
11:59:23	24	29.550,00
11:59:59	12	29.800,00
12:00:48	6	29.795,00
12:02:30	4	29.405,00
12:03:27	10	29.795,00
12:07:56	12	29.405,00
12:10:29	164	29.795,00
12:21:05	25	29.405,00
12:22:20	74	29.785,00
12:23:25	185	29.405,00
12:23:25	1.950	29.400,00
12:23:25	1.000	29.200,00
12:23:25	100	29.110,00
12:23:25	1.000	29.100,00
12:23:25	10	29.055,00
12:25:52	25	29.200,00
12:26:00	3	29.685,00
12:31:36	100	29.200,00
12:32:03	2	29.685,00
12:37:15	2.000	29.505,00
12:39:00	100	29.700,00
12:39:00	900	29.770,00
12:40:07	400	29.790,00
12:40:07	88	29.800,00
12:40:07	512	29.900,00
12:40:49	226	29.860,00
12:40:49	66	29.870,00
12:40:49	808	29.900,00
12:43:46	100	29.510,00
12:43:47	309	29.360,00
12:53:01	199	29.560,00
12:55:51	113	29.900,00
13:00:12	592	29.605,00
13:05:45	5	29.600,00
13:05:45	378	29.545,00
13:07:07	12	29.900,00
13:19:48	433	29.545,00
13:25:35	13	29.900,00
13:27:34	237	29.545,00
13:33:14	20	29.900,00
13:36:56	3	29.545,00
13:44:39	10	29.900,00
13:45:26	42	29.545,00
13:51:33	463	29.400,00
13:58:45	20	29.890,00
14:06:07	13	29.600,00
14:08:14	48	29.890,00
14:18:58	54	29.700,00
14:18:58	3.720	29.650,00
14:18:59	66	29.900,00
14:20:30	3.000	29.650,00
14:24:16	16	29.800,00
14:25:28	1	29.655,00
14:25:28	3.329	29.650,00
14:48:53	4	29.750,00
14:49:36	25	29.555,00
14:50:09	1	29.750,00
14:56:06	2	29.570,00
14:57:57	11	29.750,00
15:00:25	136	29.570,00
15:04:26	111	29.400,00
15:04:26	537	29.235,00
15:04:26	3.300	29.230,00
15:04:26	1.000	29.210,00
15:04:26	21.767	29.200,00
15:05:13	12	29.695,00
15:12:35	12	29.305,00
15:20:58	23	29.695,00
15:27:32	23	29.310,00
15:27:32	27	29.305,00
15:27:32	222	29.300,00
15:27:32	200	29.290,00
15:27:32	563	29.200,00
15:32:55	13	29.300,00
15:34:32	1.621	29.695,00
15:34:36	100	29.690,00
15:44:20	15	29.680,00
15:47:38	100	29.570,00
15:49:18	33	29.670,00
15:50:48	209	29.600,00
15:55:50	461	29.670,00
15:59:59	13	29.570,00
16:13:17	454	29.580,00
16:24:53	181	29.600,00
16:26:49	100	29.700,00
16:29:27	12	29.750,00
16:29:27	263	29.790,00
16:29:40	272	29.800,00
16:29:40	1.514	29.900,00
16:29:57	78	30.000,00
16:30:06	99	29.620,00
16:31:41	281	29.900,00
16:31:41	1.719	30.000,00
16:38:54	100	30.100,00
16:40:38	384	30.250,00
	P. Cierre	30.250,00
	62.848	29.467,053
	Inm.	c/a: 28.630,00
13:54:54	90	29.055,00
13:55:52	24	29.065,00
14:56:06	2	29.455,00
	P. Cierre	29.455,00
	116	29.063,966

CRCJD

	24hs.	c/a: 97,49
11:05:33	400	97,21
11:08:33	1.500	97,20
11:08:33	300	97,15
11:08:33	100	97,10
11:08:33	1.412	97,00
11:08:33	338	96,70
11:29:48	510	98,01
12:10:29	100	97,40
12:10:51	2.152	97,30
12:23:06	5.000	97,50
12:23:06	205	97,35
12:23:06	1.573	97,30
12:26:42	4.975	97,10
12:36:55	2.550	97,20
12:45:23	25	97,10
12:51:08	5.000	97,20
13:01:39	358	97,10
13:09:40	5.000	97,30
13:19:17	6.105	97,00
13:35:47	2.000	97,10
13:52:16	469	96,90
13:54:36	10	97,59
13:58:34	5.000	97,25
13:59:34	31	96,90
13:59:34	1.000	96,80
14:11:16	300	96,75
14:11:25	4.700	96,60
14:11:33	1.700	96,50
14:11:45	100	96,00
14:15:02	1.593	95,60
14:15:43	6.369	95,50
14:46:49	8.212	96,50
15:13:37	3	96,10
15:23:26	9.594	96,50
15:44:34	10	97,39
15:47:48	1.320	96,60
15:57:17	800	97,29
16:02:04	4.680	97,00
16:06:19	308	97,29
16:07:06	200	97,00
16:12:02	800	96,76
16:27:03	1.000	96,90
16:28:39	2.500	96,75
16:28:39	5.800	96,70
16:30:15	2.500	96,55
16:47:33	5.000	96,50
	P. Cierre	96,50
	103.602	96,80
	Inm.	c/a: 96,65
14:15:03	100	96,50
	P. Cierre	96,50
	100	96,50

CRCJO

	24hs.	c/a: 116.510,00
11:04:11	84	117.330,00
11:04:25	4.463	115.720,00
11:12:16	235	115.730,00
11:14:22	10	115.740,00
11:14:59	11	115.750,00
11:14:59	189	115.740,00
11:20:39	50	116.840,00
11:22:02	1.778	116.990,00
11:39:42	1.851	117.010,00
11:40:08	2.960	117.000,00
12:03:04	100	116.360,00
12:10:34	100	116.970,00
12:10:46	900	116.980,00
12:11:07	100	117.160,00
12:19:20	60	117.010,00
12:19:20	50	117.000,00
12:26:03	192	117.150,00
12:30:33	100	117.140,00
12:45:23	5	116.510,00
12:45:27	25	117.010,00
13:01:01	403	116.990,00
13:01:27	9.289	117.000,00
13:10:16	20	116.510,00
13:10:21	20	116.990,00
13:10:21	480	117.000,00
13:17:29	1.981	116.510,00
13:22:51	1.100	116.500,00
13:23:23	4.269	116.990,00
13:23:23	1.671	117.000,00
13:28:36	120	116.560,00
13:32:24	120	116.550,00
13:32:24	2.000	116.560,00
13:35:55	2.002	117.000,00
13:46:05	3.000	116.800,00
13:50:50	2.120	116.790,00
13:50:50	8.161	116.800,00
13:55:33	1.693	116.700,00
13:58:50	5.882	116.800,00
14:11:00	6	116.700,00
14:12:53	1.000	116.510,00
14:12:53	775	116.500,00
14:12:53	225	116.310,00
14:15:05	780	116.300,00
14:15:44	600	116.310,00
14:15:46	220	116.300,00
14:15:48	1.775	116.260,00
14:15:52	800	116.250,00
14:15:53	800	116.170,00
14:22:23	902	116.430,00
14:49:49	100	116.410,00
14:50:20	154	116.420,00
15:04:53	7	116.030,00
15:05:13	10	116.410,00
15:05:13	346	116.420,00
15:21:17	800	116.440,00
15:25:20	304	116.450,00
15:29:58	800	116.440,00
15:29:58	3.556	116.450,00
15:44:55	800	116.400,00
15:44:55	1.422	116.450,00
15:48:13	253	116.210,00
15:52:53	200	116.390,00
15:53:10	415	116.210,00
16:01:57	470	116.390,00
16:02:12	1.950	116.200,00
16:02:17	300	116.390,00
16:02:51	500	116.400,00
16:04:29	16.478	116.450,00
16:40:00	2.000	116.550,00
16:48:17	1	116.450,00
16:49:18	15	116.390,00
16:50:37	6.043	116.550,00
	P. Cierre	116.550,00
	102.001	116.621,737
	Inm.	c/a: 116.260,00
11:53:07	429	116.300,00
12:29:53	1	114.010,00
14:37:06	500	117.990,00
14:41:50	2	116.020,00
14:41:50	373	116.010,00
15:20:54	430	117.000,00
15:21:52	430	116.500,00
16:16:18	170	117.490,00
	P. Cierre	117.490,00
	2.335	116.866,715

CRCLD

	24hs.	c/a: 105,00
11:00:29	240	101,50
11:04:25	734	101,00
11:06:32	50	101,50
11:06:32	286	101,00
	P. Cierre	101,00
	1.270	101,098

CRCLO

	24hs.	c/a: 123.500,00
11:03:09	20	123.000,00
12:20:39	1.000	119.650,00
12:21:50	234	119.610,00
12:53:39	420	119.700,00
13:08:58	25	119.610,00
13:23:29	200	122.950,00
13:31:44	149	123.000,00
13:34:58	50	120.000,00
13:35:05	1.000	119.710,00
13:35:05	400	119.650,00
13:40:30	653	119.610,00
13:40:44	280	120.000,00
13:41:07	699	123.490,00
13:41:07	130	126.000,00
14:04:37	6	124.200,00
14:11:24	160	124.180,00
14:13:20	23	124.150,00
	P. Cierre	124.150,00
	5.449	120.705,502

CS36O

	Inm.	c/a: 97.500,00
12:09:01	3.500	97.500,00
	P. Cierre	97.500,00
	3.500	97.500,00

CS37D

	24hs.	c/a: 102,40
13:53:13	718	101,50
13:53:38	6.755	101,60
	P. Cierre	101,60
	7.473	101,59

CS37O

	24hs.	c/a: 122.000,00
16:30:53	10	122.500,00
	P. Cierre	122.500,00
	10	122.500,00

CS38D

	24hs.	c/a: 107,00
11:03:04	97	107,20
11:03:04	1.205	107,50
11:08:17	156	108,00
11:08:17	8.353	110,10
11:15:10	1	107,20
11:36:51	300	106,10
11:54:04	4.700	106,25
11:54:34	15.006	106,00
11:54:45	205	107,00
11:54:45	220	107,05
11:54:45	615	107,10
11:55:04	400	106,05
11:55:07	1.900	106,00
11:55:12	45	107,10
12:11:36	3.955	106,05
12:11:36	18.640	106,00
12:54:33	963	106,50
13:30:24	64.827	106,00
14:33:08	400	105,95
14:33:08	19.600	106,00
16:09:02	186	105,35
16:47:35	200	105,40
16:47:36	592	105,35
	P. Cierre	105,35
	142.566	106,273
	Inm.	c/a: 106,50
11:15:42	4.000	106,05
11:15:57	3.050	106,00
11:16:12	4.000	106,05
11:16:24	3.050	106,00
11:16:35	4.000	106,05
11:16:52	3.042	106,00
11:55:04	100	105,55
	P. Cierre	105,55
	21.242	106,026

CS38O

	24hs.	c/a: 128.400,00
11:00:22	200	125.100,00
11:04:52	89	125.150,00
11:08:34	300	127.490,00
11:08:40	89	127.990,00
11:08:42	6.188	128.000,00
11:16:23	120	127.490,00
11:17:08	3.241	128.000,00
11:26:06	180	127.850,00
11:36:51	179	127.800,00
11:43:33	100	127.840,00
11:44:30	40	127.850,00
11:44:30	420	128.000,00
11:54:04	100	127.990,00
11:54:06	6	128.000,00
11:54:45	127	129.000,00
11:55:02	500	129.050,00
11:55:02	310	127.810,00
11:55:02	21	127.800,00
11:55:02	40	127.720,00
11:55:02	133	127.170,00
11:55:05	300	127.780,00
11:55:07	1.900	127.720,00
12:26:36	1.168	128.000,00
12:32:09	2	128.100,00
12:37:26	299	128.000,00
12:53:37	310	128.180,00
12:53:37	40	128.190,00
12:53:37	80	128.200,00
12:54:33	900	128.900,00
13:00:14	310	128.310,00
13:35:42	13.103	128.300,00
14:13:11	24	127.420,00
14:24:37	16	127.770,00
14:44:25	1	128.800,00
14:49:06	40	127.770,00
14:49:06	11	126.990,00
14:50:00	2	128.520,00
15:06:04	165	127.060,00
16:03:36	51	127.960,00
16:09:02	63	127.130,00
16:24:02	2	127.060,00
16:40:39	2	127.590,00
16:47:35	550	127.060,00
16:51:45	256	127.000,00
	P. Cierre	127.000,00
	31.878	128.091,526
	Inm.	c/a: 125.700,00
11:11:05	1	127.500,00
11:11:53	1	128.200,00
11:16:40	162	128.000,00
11:55:02	1.350	127.500,00
11:55:02	79.802	127.000,00
13:23:27	1	128.300,00
14:11:01	16	127.010,00
14:50:05	233	127.050,00
	P. Cierre	127.050,00
	81.566	127.010,443

CS43O

	24hs.	c/a: 104,40
11:03:14	4.751	105,00
11:04:00	100.000	104,95
11:04:00	118.718	105,00
11:05:24	254.253	106,85
11:07:57	385	106,25
11:15:48	132	108,50
11:17:08	68.001	103,55
11:34:18	501.535	106,00
11:35:05	31.999	104,65
11:35:05	1.000	104,60
11:41:03	9.061	103,75
11:47:39	46.613	104,50
11:48:10	1	106,00
11:51:31	460	105,00
11:54:19	800.000	105,75
11:54:54	10.000	105,80
12:04:53	997	105,00
12:10:10	998	105,75
12:12:32	100.500	105,00
12:22:20	10.405	105,75
13:00:27	49.957	105,00
13:18:15	1.500.452	105,75
14:01:50	995	105,00

VOLVER AL INICIO

14:18:35	5.481	105,75
14:43:27	575.593	105,00
15:23:31	2.961	105,75
16:33:53	757	105,00
16:40:57	101.501	105,75
17:00:10	3.000	105,10
	P. Cierre	105,10
	4.299.006	105,616

Inm. c/a: 108,00

14:55:47	50.000	103,15
15:20:37	22.959	104,60
	P. Cierre	104,60
	72.959	103,606

CS44D

	24hs.	c/a: 100,40
11:06:21	184	101,00
11:06:38	100	99,22
11:06:38	120	99,20
11:09:40	410	99,18
11:10:17	800	99,20
11:26:22	200	100,95
11:26:22	39.800	101,00
11:26:32	300	99,27
11:49:54	225	100,05
12:17:05	1.410	100,70
12:17:05	100	100,80
12:17:05	115	100,90
12:17:05	30.375	101,00
12:25:49	6.850	100,95
12:59:17	50.279	100,50
	P. Cierre	100,50
	131.268	100,777

CS44O

	24hs.	c/a: 120.030,00
11:47:45	532	120.000,00
12:59:26	43	121.770,00
14:51:09	50	120.000,00
14:51:09	50	118.350,00
14:51:15	300	118.360,00
15:00:18	62	119.030,00
15:44:55	1	119.710,00
16:40:13	400	119.720,00
	P. Cierre	119.720,00
	1.438	119.533,505

Inm. c/a: 117.000,00

11:00:11	200	117.500,00
15:00:18	62	117.510,00
	P. Cierre	117.510,00
	262	117.502,366

CS45D

	24hs.	c/a: 103,80
11:44:24	54	102,00
	P. Cierre	102,00
	54	102,00

CS45O

	24hs.	c/a: 129.000,00
11:44:24	54	129.000,00
	P. Cierre	129.000,00
	54	129.000,00

CS46D

Inm. c/a: 76,39

11:01:55	3.743	76,45
11:01:55	1.604	76,51
11:01:57	1.497	76,45
	P. Cierre	76,45
	6.844	76,464

CS46O

Inm. c/a: 93.500,00

11:26:29	11.755	93.500,00
	P. Cierre	93.500,00
	11.755	93.500,00

DHS8D

Inm. c/a: 0,081

11:04:43	10	0,08
11:05:20	106.541.775	0,081
11:13:02	255.829.928	0,08
11:15:22	150.000.000	0,081
11:16:45	446.992.003	0,08
11:24:46	6.448.717	0,081
11:25:02	4.694.391	0,082
11:37:41	10	0,084
11:38:08	1.032.604	0,086
11:46:49	10	0,084
11:46:51	30.675.429	0,082
15:55:22	10	0,081
15:55:28	127.832	0,079
16:02:40	10	0,081
16:30:17	31.950	0,082
	P. Cierre	0,082
	1.002.358.704	0,08

DHS8O

	24hs.	c/a: 94,11
13:46:00	100.640	91,31
16:38:45	203.071	92,01
16:55:39	200.000	92,00
16:55:39	300.000	91,34
16:55:39	100.000	91,33
16:55:39	1.935.964	91,32
	P. Cierre	91,32
	2.839.675	91,419

Inm. c/a: 97,20

11:06:18	10	95,00
11:07:19	112.990.492	97,20
11:26:25	4.694.391	98,50
11:26:36	4.370.452	98,80
11:26:51	17.848.558	97,70
11:27:07	293.098.612	97,40
11:28:56	3.782.294	98,80
11:29:23	306.243.815	97,40
11:32:55	1.936.715	98,80
11:47:04	23.827.456	98,50

12:14:39	43.512	98,20
12:15:02	13.721.665	98,80
12:15:06	487.035	98,10
12:21:22	9.143.228	98,60
12:21:33	13.507.129	98,80
12:30:13	4.368.932	98,60
12:31:49	517.924	98,20
13:01:57	18.457.161	98,60
13:09:21	4.085.603	98,20
14:08:03	141.998.476	98,60
14:09:21	10.452.473	99,00
14:55:28	2.200.934	98,50
15:36:54	34.603.663	99,00
16:13:53	15.975	98,50
	P. Cierre	98,50
	1.022.396.505	97,746

DNC2D

	24hs.	c/a: 105,50
11:07:49	3	103,50
11:14:06	39	104,50
11:47:28	116	103,55
11:47:28	30	103,50
11:47:28	72	103,10
12:14:54	363	104,50
12:31:22	1.520	105,00
12:56:13	19	105,20
13:50:02	181	105,10
13:50:02	62	105,15
14:09:47	20	105,10
14:09:47	138	105,15
14:09:47	50	105,20
14:09:47	259	105,25
16:50:00	37	104,95
16:50:00	83	105,00
	P. Cierre	105,00
	2.992	104,857

Inm. c/a: 105,00

11:24:02	1.000	104,00
	P. Cierre	104,00
	1.000	104,00

DNC2O

	24hs.	c/a: 126.000,00
11:03:50	1	126.000,00
11:05:23	100	125.900,00
11:05:37	180	125.800,00
11:05:48	1	124.620,00
11:10:34	3	125.990,00
11:11:36	248	125.000,00
12:22:50	200	125.500,00
12:32:23	478	125.980,00
12:32:36	198	126.000,00
12:34:23	310	125.510,00
12:54:25	1.000	126.800,00
12:58:56	11	126.010,00
13:27:34	42	127.400,00
13:31:45	1	126.020,00
13:38:41	4	126.800,00
13:59:25	5	126.400,00
14:06:43	1	126.800,00
14:10:44	180	126.400,00
14:13:56	249	126.200,00
14:13:56	78	126.020,00
14:13:56	77	126.000,00
14:13:56	635	125.800,00
14:13:56	102	125.500,00
14:13:56	40	125.020,00
14:13:56	85	125.000,00
14:13:56	1.000	124.610,00
14:13:56	234	124.510,00
14:32:31	223	124.520,00
14:43:32	1	124.730,00
14:50:34	153	125.010,00
14:52:31	558	125.000,00
16:25:42	234	125.020,00
16:36:26	400	125.210,00
	P. Cierre	125.210,00
	7.032	125.545,572

Inm. c/a: 121.000,00

12:30:16	37	125.200,00
14:31:31	300	125.300,00
14:31:31	161	125.200,00
14:31:31	223	121.590,00
14:50:34	39	122.380,00
14:50:34	44	121.560,00
15:43:01	50	123.100,00
	P. Cierre	123.100,00
	854	123.853,197

DNC3D

	24hs.	c/a: 105,50
11:00:26	27.396	106,20
11:04:25	489	105,55
11:04:25	418	105,50
11:04:25	1.793	105,10
11:06:00	3.003	105,90
11:16:04	1.000	106,45
11:22:14	400	105,95
11:22:14	1.750	105,90
11:26:16	53	106,45
11:27:49	5.000	106,00
11:36:05	370	106,40
11:39:26	1.680	106,35
11:39:45	2.000	106,30
11:43:59	208	105,95
11:45:38	327	106,25
11:46:28	100	106,00
11:47:08	254	106,15
11:47:08	140	106,20
11:47:08	3.382	106,25
11:49:19	600	106,20
11:51:06	941	106,25
11:51:10	640	106,20
11:51:18	1.146	105,95
11:51:18	1.437	105,90
11:51:18	5.000	105,80
11:51:21	5.000	105,70
11:52:06	3.004	106,00
12:13:03	2.171	106,15

12:30:50	1.000	106,10
12:30:50	903	106,15
12:31:23	3.000	106,00
12:32:25	162	106,15
12:36:53	250	106,10
12:38:16	4.767	106,00
12:45:21	3.085	106,10
12:48:13	1.970	106,00
12:57:26	4	105,80
13:01:16	200.655	106,00
13:04:36	51.640	105,90
13:04:41	1.246	105,80
13:05:07	3.302	106,00
13:14:46	92	106,05
13:21:11	77	106,00
13:21:20	6.309	106,05
13:23:40	441	106,00
13:35:22	449	106,05
13:36:56	210	105,40
13:37:58	448	106,00
13:37:58	2.171	106,05
13:46:57	191	105,45
13:55:35	5.000	106,00
14:06:19	95	106,10
14:08:39	7.571	105,70
14:22:35	3.153	105,60
14:22:36	5.432	105,70
14:32:34	3.642	106,00
14:39:20	1.400	105,95
14:40:30	337	106,00
14:40:30	20.916	106,05
14:43:11	5.471	105,80
14:44:54	386	105,90
14:46:24	183	106,05
14:47:30	9.056	105,90
14:52:10	16.373	105,80
14:52:52	571	105,70
14:54:20	247	105,60
14:54:20	3.219	105,50
14:55:49	1.140	105,45
14:55:49	2.000	105,40
14:55:49	1.000	105,30
14:55:49	1.613	105,25
14:55:49	790	105,20
14:55:49	1.095	105,10
14:55:49	4.000	105,00
14:57:44	3.244	104,80
14:57:44	100	104,00
14:57:44	50	102,50
14:57:44	380	102,00
14:57:44	50	101,00
14:57:44	200	100,00
15:12:09	1.540	105,55
15:12:32	775	105,60
15:12:46	625	105,95
15:13:29	10.172	105,55
15:17:02	254	104,10
15:17:03	20	105,50
15:17:29	37	104,10
15:18:03	2.420	105,50
15:19:42	177	105,45
15:19:42	2.073	105,50
15:21:23	12.214	105,00
15:26:28	1.900	105,35
15:26:28	20	105,50
15:26:49	2.400	104,35
15:26:49	5.140	104,30
15:26:49	50	104,20
15:26:49	477	104,15
15:26:49	1.000	104,00
15:26:49	439	103,60
15:26:49	86	103,55
15:29:03	1.400	104,95
15:29:10	12.449	105,00
15:32:22	170	104,05
15:32:22	1.540	104,00
15:32:22	2.184	103,95
15:33:22	1.680	105,30
15:40:03	4.905	105,00
15:40:03	1.170	105,35
15:40:03	500	105,40
15:40:03	1.925	105,95
15:44:00	968	105,85
15:44:00	635	105,90
15:44:06	7.832	105,95
15:44:24	508	105,90
15:48:12	5.715	105,95
15:55:15	2.441	105,40
15:55:34	10.000	105,80
16:01:59	1.400	105,75
16:01:59	2.191	105,80
16:03:13	10.431	105,95
16:03:38	757	105,80
16:15:13	44.985	105,75
16:46:26	212	105,70
16:47:32	20.000	105,65
16:48:31	265	105,70
16:48:31	665	105,75
16:48:44	49	105,65
16:49:06	80.651	105,75
	P. Cierre	105,75
	696.537	105,793

Inm. c/a: 107,50

11:09:41	94	104,65
11:23:32	485	104,80
11:31:30	250	107,50
11:31:50	95	104,95
11:31:50	500	104,90
11:31:50	1.000	104,85
11:31:50	300	104,60
11:31:50	105	104,20
12:28:54	111	105,50
12:28:54	1.350	104,80
12:28:54	1.319	104,75
12:28:54	1.220	104,55
14:46:48	2.000	105,05
14:46:48	64	105,00
14:46:48	1.000	104,85
14:46:48	4.000	104,80
14:48:20	1.500	104,75
14:48:20	2.345	104,70

14:49:34	1.312	104,75
14:49:34	2.655	104,70
14:49:34	3.595	104,65
14:52:09	1.000	104,80
14:52:09	500	104,75
14:52:09	1.405	104,65
14:52:09	1.291	104,55
14:52:09	700	104,40
14:52:09	395	104,20
14:52:09	100	104,00
14:52:09	964	103,00
14:52:09	330	102,00
14:59:23	2.000	103,55
14:59:23	968	103,20
14:59:23	717	103,10
15:44:00	200	105,70
	P. Cierre	105,70
	35.870	104,545

DNC3O

	24hs.	c/a: 127.860,00
11:04:11	100	128.210,00
11:04:11	42	128.880,00
11:04:58	1	127.500,00
11:12:05	633	128.410,00
11:15:20	994	128.000,00
11:20:25	558	128.010,00
11:20:53	195	128.290,00
11:23:02	1.645	128.010,00
11:29:51	434	128.000,00
11:31:41	2.000	128.190,00
11:33:36	41	128.200,00
11:34:33	20	128.250,00
11:34:33	127	128.290,00
11:34:33	40	128.300,00
11:34:33	40	128.400,00
11:34:33	87	128.410,00
11:37:47	60	129.000,00
11:39:20	1.540	128.230,00
11:39:41	2.000	128.240,00
11:41:08	179	128.300,00
11:43:17	50	128.020,00
11:43:17	100	128.000,00
11:43:17	4	127.900,00
11:46:28	1.517	128.000,00
11:49:19	600	127.960,00
11:50:14	666	127.980,00
11:51:21	155	127.900,00
11:52:08	40	127.670,00
11:53:52	8	127.860,00
11:55:19	430	127.900,00
11:55:39	2.000	127.970,00
11:55:39	3.522	127.980,00
11:57:54	330	127.970,00
11:58:45	58	127.800,00
12:00:14	20	127.820,00
12:00:14	32	127.800,00
12:00:14	122	127.700,00
12:01:27	40	127.820,00
12:05:59	469	127.960,00
12:06:49	520	127.970,00
12:08:01	2.000	127.820,00
12:24:12	41	127.800,00
12:25:21	1.400	127.910,00
12:27:53	111	127.920,00
12:27:53	47	127.950,00
12:29:40	723	127.900,00
12:32:12	111	127.940,00
12:34:43	1.285	127.950,00
12:34:43	6	127.960,00
12:41:48	20	127.800,00
12:41:48	201	127.700,00
12:41:48	8	127.600,00
12:41:48	100	127.560,00
12:41:48	609	127.540,00
12:41:48	340	127.530,00
12:41:48	900	127.510,00
12:41:48	304	127.500,00
12:52:06	1.305	127.800,00
12:57:26	20	127.750,00
12:57:26	200	127.700,00
12:57:26	4	127.540,00
12:57:44	484	127.930,00
13:00:53	111	127.940,00
13:01:06	113	127.960,00
13:01:22	15	127.940,00
13:01:30	5	127.960,00
13:03:44	302	127.930,00
13:03:44	560	127.810,00
13:03:44	2	127.800,00
13:03:44	20	127.760,00
13:03:44	108	127.650,00
13:03:53	568	127.950,00
13:03:53	10	127.960,00
13:03:53	271	127.980,00
13:06:19	830	127.810,00
13:11:25	1.416	127.960,00
13:21:14	2.420	127.920,00
13:26:34	145	127.800,00
13:27:03	100	127.770,00
13:27:03	20	127.750,00
13:27:03	1.400	127.710,00
13:27:03	54	127.700,00
13:28:07	1.000	127.710,00
13:28:29	390	127.870,00
13:28:49	16	127.700,00
13:34:12	1.010	127.870,00
13:34:23	300	127.710,00
13:37:58	1.292	127.910,00
13:42:33	700	127.710,00
13:42:35	4.000	127.920,00
13:45:27	308	127.910,00
13:51:22	7.852	127.900,00
14:08:39	220	127.800,00
14:09:18	1.400	127.740,00
14:10:32	130	127.700,00
14:10:42	1	127.710,00
14:11:38	3.955	127.700,00
14:22:36	1.610	127.660,00
14:23:05	23	127.700,00
14:25:33	59	127.830,00
14:29:31	332	127.660,00

14:30:28	229	127.900,00
14:32:34	344	127.770,00
14:34:57	235	127.880,00
14:42:20	1.000	127.800,00
14:43:11	100	127.650,00
14:43:11	730	127.600,00
14:50:11	994	127.650,00
14:50:12	1.000	127.830,00
14:51:07	22	127.820,00
14:52:10	1.711	127.660,00
14:53:41	1.373	127.800,00
15:00:08	1.000	127.610,00
15:03:41	2.472	127.850,00
15:04:37	295	127.940,00
15:04:37	35	127.960,00
15:04:49	2.000	127.660,00
15:05:37	1.400	127.760,00
15:06:35	360	127.930,00
15:07:43	620	127.900,00
15:09:00	1.634	127.950,00
15:09:43	280	127.760,00
15:09:55	1.103	127.930,00
15:11:31	700	127.940,00
15:11:31	300	127.950,00
15:12:16	1.100	127.760,00
15:13:29	20	127.750,00
15:13:30	100	127.700,00
15:13:41	200	127.800,00
15:14:08	1.400	127.670,00
15:14:11	70	127.660,00
15:14:12	1.460	127.650,00
15:14:25	325	127.890,00
15:14:26	325	127.660,00
15:14:26	118	127.650,00
15:14:54	200	127.860,00
15:15:11	1.972	127.650,00
15:15:57	1.800	127.750,00
15:16:52	68	127.700,00
15:17:03	20	127.610,00
15:17:24	100	127.620,00
15:18:45	5	127.610,00
15:21:23	59	127.510,00
15:21:24	17	127.500,00
15:21:24	900	127.400,00
15:21:24	100	127.110,00
15:21:24	2.200	127.100,00
15:21:25	60	127.410,00
15:23:32	854	126.500,00
15:26:28	1.900	126.990,00
15:26:47	1.060	126.890,00
15:26:47	900	126.900,00
15:26:47	101	126.990,00
15:28:27	70	127.000,00
15:29:06	1.400	126.930,00
15:29:13	2.010	127.010,00
15:29:34	475	127.370,00
15:29:37	925	127.350,00
15:29:37	475	127.360,00
15:30:00	470	127.010,00
15:30:00	240	127.000,00
15:30:33	2.000	126.990,00
15:31:27	3.765	127.000,00
15:32:03	1.260	126.740,00
15:32:03	740	126.730,00
15:32:24	500	126.990,00
15:34:04	1.760	126.460,00
15:34:04	534	126.450,00
15:34:04	22	126.350,00
15:34:54	2.000	126.990,00
15:36:21	525	127.000,00
15:41:50	58	127.010,00
15:42:44	120	127.280,00
15:42:53	1.280	127.240,00
15:42:53	60	127.250,00
15:42:53	1.841	127.410,00
15:44:00	105	127.660,00
15:44:00	130	127.700,00
15:44:06	5.685	127.720,00
15:44:24	500	127.650,00
15:45:12	8	127.720,00
15:46:55	136	127.420,00
15:47:16	325	127.710,00
15:55:15	20	127.580,00
15:55:29	20	127.570,00
15:55:29	1.369	127.580,00
16:00:06	16	127.570,00
16:01:31	500	127.690,00
16:03:38	869	127.700,00
16:06:13	140	127.710,00
16:06:13	3.207	127.720,00
16:07:49	120	127.710,00
16:12:12	15.414	127.720,00
16:20:42	351	127.710,00
16:20:42	108	127.650,00
16:20:42	140	127.580,00
16:20:42	4	127.570,00
16:20:42	100	127.450,00
16:20:42	49	127.040,00
16:22:41	538	127.060,00
16:33:34	22	127.210,00
16:33:34	249	127.200,00
16:48:44	49	127.500,00
16:55:30	501	127.610,00
	P. Cierre	127.610,00
	155.282	127.655,931

Inm. c/a: 127.100,00

11:39:49	288	127.500,00
12:00:14	280	127.000,00
12:30:40	1	125.580,00
12:44:38	13	128.890,00
12:57:26	244	126.200,00
13:28:49	16	126.480,00
14:18:45	642	127.510,00
14:43:11	100	127.500,00
15:14:25	71	128.000,00
15:21:24	130	127.110,00
15:21:24	340	127.100,00
15:42:39	25	125.660,00
15:43:26	1.069	127.000,00
15:45:06	336	125.650,00
16:00:06	16	125.760,00

VOLVER AL INICIO

	P. Cierre	125.760,00
	3.571	126.986,953

DNC4O

	24hs.	c/a: 99,00
11:03:07	4.410	98,50
11:04:52	2.000	98,00
11:04:52	100.000	97,10
11:04:52	161.632	97,00
11:26:26	10.000	98,00
12:15:17	1.267	100,75
13:08:23	169.540	100,00
13:33:36	233	98,50
13:53:39	75.000	99,90
13:53:46	1.000.000	100,00
13:57:09	3.000.000	99,00
13:57:09	2.039.832	98,50
14:00:34	3.796.332	98,00
14:05:38	510.307	97,50
14:05:38	654.862	97,00
14:05:38	1.998.667	96,90
14:26:43	576.000	97,10
14:29:10	250.000	97,01
14:29:10	1.100.000	97,00
14:29:10	2.074.972	96,90
14:34:34	250.000	99,20
14:34:38	106.530	100,00
14:55:06	145.245	99,90
15:31:34	399.225	99,60
15:50:16	1.000.000	100,50
15:50:16	150.000	100,75
16:04:30	201.192	100,50
16:16:29	224.000	100,70
16:37:40	776.000	99,70
16:38:21	99.739	99,60
16:54:00	300.000	100,70
	P. Cierre	100,70
	21.176.985	98,318

DNC5D

	24hs.	c/a: 104,95
11:11:54	3.929	105,60
11:15:34	800	105,15
11:15:34	20	105,10
11:15:34	280	105,00
11:15:34	553	104,95
11:20:57	1.960	104,90
11:21:14	2.560	105,50
11:23:17	40	104,90
11:23:17	800	104,80
11:23:17	4.160	104,30
11:25:12	3.850	104,90
11:30:55	645	104,35
11:36:33	1.850	104,90
11:37:21	110	105,50
11:37:55	2.024	105,40
11:42:29	781	105,35
11:49:07	29.323	105,25
11:59:59	926	105,00
12:00:59	4.847	104,90
12:05:52	2.074	105,00
12:05:58	880	105,20
12:12:07	28.503	105,25
12:18:39	1.000	105,20
12:24:44	1.900	104,80
12:26:52	1.084	105,10
12:38:28	30	104,90
12:38:28	897	104,80
12:45:30	3	104,75
12:45:30	641	104,70
12:55:35	39	105,00
12:59:19	235	104,80
13:02:26	1	105,00
13:07:37	1.500	104,90
13:16:31	1.194	104,80
13:17:19	70	104,90
13:18:16	3.211	104,80
13:30:08	992	104,85
13:39:49	5.449	104,80
13:41:13	60	104,75
13:41:13	232	104,70
13:41:13	100	104,50
13:41:13	3.000	104,45
13:41:13	10.080	104,40
13:41:13	436	104,30
13:44:13	880	104,75
13:49:51	1.000	104,35
13:51:46	727	104,70
13:56:31	15	104,50
13:56:58	85	104,30
14:02:04	3.010	104,50
14:12:16	1.000	104,30
14:12:36	676	104,45
14:15:25	37.774	104,30
14:16:44	725	104,20
14:24:59	1.000	104,25
14:27:24	2.384	104,20
14:36:56	1.167	104,00
14:39:33	1	104,25
14:44:06	964	104,20
14:44:06	11.149	104,25
14:54:25	9.604	104,20
15:06:34	428	104,00
15:07:54	200	104,15
15:08:35	7.259	104,20
15:12:09	800	104,05
15:12:09	2.923	104,00
15:13:56	15.000	104,20
15:15:05	7.277	103,85
15:18:47	3.940	104,20
15:28:18	750	103,90
15:30:59	14.997	104,20
15:42:37	44.888	104,25
16:09:34	1.584	104,20
16:09:34	12.723	103,85
16:09:34	800	103,75
16:09:34	893	103,50
16:10:00	880	104,20
16:21:49	13.717	104,25
	P. Cierre	104,25
	324.289	104,516

	Inm.	c/a: 105,20
11:06:26	300	104,00
11:06:26	2.000	103,50
11:06:26	1.000	103,05
11:06:26	100	103,00
11:06:26	311	101,70
11:06:26	265	101,55
11:15:34	4.279	104,10
11:35:25	207	104,00
11:36:33	1.408	104,50
12:10:01	592	104,15
12:22:36	1.426	105,00
12:35:12	288	104,30
12:35:12	2.343	104,25
12:35:12	193	104,00
12:35:12	500	103,50
12:35:12	100	103,00
12:35:12	1.619	102,50
12:35:12	1.000	102,30
12:35:12	716	102,20
12:45:30	144	103,35
12:58:25	190	104,90
13:05:06	500	103,50
13:05:06	1.000	103,45
13:05:06	558	103,40
13:15:54	200	104,90
13:17:07	1.000	103,50
13:17:07	1.055	103,45
13:26:30	1.000	104,80
15:27:53	1.827	103,70
16:13:19	2.000	104,60
	P. Cierre	104,60
	28.121	103,774

DNC5O

	24hs.	c/a: 126.970,00
11:18:48	400	126.900,00
11:21:41	2	127.170,00
11:24:09	591	127.020,00
11:24:09	464	127.000,00
11:26:08	928	126.900,00
11:28:51	2.481	126.890,00
11:31:59	200	125.430,00
11:33:39	184	126.890,00
11:35:51	40	125.900,00
11:37:39	52	126.790,00
11:40:38	2.140	126.800,00
11:43:07	233	127.000,00
11:44:31	999	126.810,00
11:54:15	8.891	126.800,00
11:54:27	397	126.030,00
11:56:53	100	126.490,00
12:07:37	100	126.050,00
12:07:37	587	126.040,00
12:09:19	9	126.020,00
12:09:19	21	126.000,00
12:09:26	128	125.990,00
12:11:05	15	125.900,00
12:11:05	85	125.530,00
12:12:09	106	125.980,00
12:15:51	250	125.570,00
12:15:51	470	125.560,00
12:20:17	1.000	125.990,00
12:20:40	117	126.290,00
12:21:08	1.360	125.700,00
12:21:08	140	125.680,00
12:21:08	175	125.580,00
12:35:24	980	125.910,00
12:45:43	397	126.100,00
13:05:53	980	125.920,00
13:05:53	47	125.910,00
13:05:53	300	125.800,00
13:05:53	211	125.600,00
13:21:25	1.000	126.280,00
13:24:17	547	126.290,00
13:26:08	10	125.680,00
13:27:02	241	126.290,00
14:00:08	342	126.000,00
14:10:02	60	126.290,00
14:24:55	1.000	126.110,00
14:27:25	980	126.100,00
14:27:52	855	126.000,00
14:30:03	250	126.250,00
14:37:08	787	126.000,00
14:37:19	173	126.190,00
14:37:19	1.827	126.200,00
14:38:25	750	126.160,00
14:38:25	240	126.170,00
14:38:25	1.010	126.280,00
14:38:38	320	126.070,00
14:43:18	855	126.280,00
14:48:22	159	126.290,00
14:49:43	1.140	126.010,00
14:57:01	4	126.280,00
14:57:43	10	126.010,00
14:57:43	3.836	126.000,00
15:05:57	1.000	126.280,00
15:06:58	2	126.290,00
15:08:00	1.560	126.080,00
15:08:36	110	126.260,00
15:14:22	803	125.650,00
15:14:22	700	125.620,00
15:14:22	175	125.600,00
15:14:23	100	125.930,00
15:15:28	83	125.620,00
15:15:28	1.760	125.580,00
15:15:28	57	125.500,00
15:17:07	240	125.520,00
15:18:32	23	125.970,00
15:22:27	1.140	125.990,00
15:22:50	370	126.000,00
15:23:44	2.684	126.100,00
15:29:13	147	125.930,00
15:31:34	1	125.920,00
15:31:34	999	125.590,00
15:40:34	150	125.600,00
15:40:34	265	125.590,00
15:46:41	800	126.270,00
15:48:44	1.400	126.030,00
15:49:32	200	125.990,00
15:49:43	123	126.000,00
15:51:04	1.240	126.090,00

15:54:44	197	126.100,00
15:56:39	4.007	126.110,00
15:59:38	39	126.100,00
15:59:38	1.400	125.600,00
15:59:38	663	125.590,00
16:00:03	221	125.610,00
16:03:49	1.008	126.100,00
16:04:03	2.000	126.110,00
16:08:26	140	126.100,00
16:08:26	19	125.660,00
16:08:26	72	125.590,00
16:08:26	60	125.580,00
16:08:26	30	125.300,00
16:08:26	150	125.200,00
16:08:26	850	125.110,00
16:08:26	1.560	125.100,00
16:08:26	100	125.050,00
16:08:26	152	125.030,00
16:09:09	136	125.040,00
16:15:03	136	125.980,00
16:15:03	2.923	125.990,00
16:22:39	270	125.800,00
16:27:34	164	125.230,00
16:40:01	418	125.990,00
16:54:06	922	125.800,00
16:54:15	373	125.700,00
16:54:47	978	125.980,00
16:54:47	22	126.110,00
16:55:03	6	125.980,00
	P. Cierre	125.980,00
	77.124	126.141,081

	Inm.	c/a: 126.500,00
11:14:37	273	127.100,00
11:32:12	1.500	126.000,00
11:35:51	40	125.020,00
11:36:00	33	124.030,00
11:50:46	79	124.080,00
12:26:59	5	124.230,00
13:06:28	3	126.990,00
13:55:23	20	124.670,00
14:37:19	2.067	126.000,00
14:38:38	340	124.700,00
14:39:09	23	126.000,00
15:09:19	370	124.690,00
15:26:51	2	124.700,00
15:34:22	11	126.000,00
15:45:25	290	124.710,00
15:45:25	998	124.700,00
15:50:46	130	124.690,00
15:50:46	400	124.680,00
15:50:46	1.000	124.630,00
15:50:46	282	124.620,00
16:24:27	2.600	125.950,00
	P. Cierre	125.950,00
	9.766	125.473,548

DNC6O

	24hs.	c/a: 103,00
11:04:06	395.939	103,00
	P. Cierre	103,00
	395.939	103,00

GN40D

	24hs.	c/a: 103,00
16:51:38	958	102,70
	P. Cierre	102,70
	958	102,70

GN40O

	24hs.	c/a: 123.990,00
16:06:27	16	124.990,00
	P. Cierre	124.990,00
	16	124.990,00

GN43D

	24hs.	c/a: 100,00
12:50:11	200	100,00
12:50:14	3.015	101,00
	P. Cierre	101,00
	3.215	100,938

GN43O

	24hs.	c/a: 120.200,00
12:53:56	1.830	120.300,00
14:41:47	95	118.000,00
	P. Cierre	118.000,00
	1.925	120.186,494

GNCXD

	24hs.	c/a: 62,70
11:02:57	4.000	62,94
11:06:19	2.000	62,90
11:10:27	4.000	62,94
11:53:10	2.000	62,60
11:54:05	1.000	62,93
11:57:52	10.000	62,65
12:01:48	7.000	62,60
12:29:56	1.000	62,75
12:51:35	2.000	62,55
12:55:42	1.000	62,63
12:59:28	64.000	62,70
13:27:19	1.000	62,63
13:31:48	3.000	62,75
13:37:51	7.000	62,63
14:00:26	16.000	62,55
14:01:41	1.000	62,52
14:02:41	6.000	62,50
14:45:36	10.000	62,40
14:46:29	2.000	62,25
15:21:27	1.000	62,03
15:27:18	3.000	62,24
15:27:18	3.000	62,25
15:27:18	1.000	62,39
15:27:18	4.000	62,40
15:27:18	10.000	62,50
15:27:18	4.000	62,63
15:27:18	25.000	62,75
15:34:33	2.000	62,04
15:37:34	1.000	62,06
15:49:33	1.000	62,05
16:02:03	2.000	62,74

16:05:17	1.000	62,75
17:00:03	2.000	62,20
	P. Cierre	62,20
	203.000	62,62

	Inm.	c/a: 61,50
11:26:48	1.000	62,02
11:31:10	1.000	62,03
16:06:33	100.000	62,90
	P. Cierre	62,90
	102.000	62,883

GNCXO

	24hs.	c/a: 75.200,00
11:17:42	1.000	75.000,00
11:19:27	1.000	75.010,00
11:20:27	3.000	75.100,00
11:38:28	1.000	75.090,00
11:41:25	1.000	75.000,00
11:42:49	1.000	75.100,00
11:43:39	3.000	75.260,00
11:53:14	5.000	74.990,00
11:58:10	2.000	75.000,00
12:59:29	2.000	75.190,00
12:59:48	7.000	75.200,00
13:11:53	2.000	75.500,00
13:12:39	1.000	75.410,00
13:13:30	4.000	75.670,00
13:13:46	4.000	75.610,00
13:13:46	1.000	75.600,00
13:19:55	2.000	75.960,00
13:47:09	2.000	75.660,00
13:47:38	1.000	75.650,00
14:00:25	2.000	74.810,00
14:00:25	6.000	74.800,00
14:00:25	2.000	74.730,00
14:00:25	2.000	74.700,00
14:00:26	1.000	74.280,00
14:00:27	4.000	74.270,00
14:00:44	18.000	74.280,00
14:36:53	1.000	75.500,00
14:37:15	3.000	75.460,00
14:37:24	2.000	75.450,00
15:01:16	1.000	75.000,00
15:21:23	5.000	74.560,00
15:33:39	2.000	74.800,00
15:37:26	1.000	74.790,00
15:49:32	2.000	74.600,00
15:51:50	3.000	74.800,00
15:53:30	13.000	74.600,00
15:55:03	3.000	74.790,00
15:59:01	22.000	74.600,00
16:00:12	4.000	74.790,00
16:26:21	6.000	74.420,00
16:41:55	10.000	74.790,00
	P. Cierre	74.790,00
	157.000	74.823,121

	Inm.	c/a: 74.500,00
15:37:13	1.000	75.000,00
	P. Cierre	75.000,00
	1.000	75.000,00

IRCFD

	24hs.	c/a: 90,03
11:03:54	279	91,40
11:03:54	1.910	91,49
11:04:07	119	90,01
11:04:07	27	91,48
11:05:24	105	91,47
11:07:05	308	90,01
11:08:57	98	90,00
11:08:57	155	89,60
11:15:06	25	90,03
11:15:06	80	90,02
11:15:06	1.427	89,60
11:21:47	89	89,00
11:28:49	56	89,60
11:29:07	1.846	89,00
11:32:46	80	89,60
11:32:46	300	90,00
11:32:46	120	90,30
11:38:45	590	89,00
11:44:14	300	89,50
11:45:53	1.551	89,00
12:04:56	471	89,44
12:13:38	222	89,50
12:19:02	190	89,01
12:45:13	1.050	89,50
12:48:12	417	89,31
12:48:12	6.847	89,30
12:56:40	1.000	89,60
12:56:58	5.461	89,30
13:04:57	88	89,20
13:05:26	847	89,30
13:05:26	272	89,79
13:06:39	222	89,78
13:22:28	494	89,31
13:29:06	18.587	89,30
14:29:50	100	89,45
14:29:50	800	89,54
14:29:50	100	89,55
14:29:50	1.239	89,99
14:33:42	281	89,31
14:34:26	15	89,97
14:35:06	519	89,31
14:41:55	181	89,30
14:46:48	15	89,32
14:46:48	2.536	89,30
14:54:27	412	89,20
14:57:06	412	89,03
15:04:20	62	89,00
15:25:11	77	88,99
15:30:43	218	88,65
15:35:25	417	88,90
15:40:06	64	88,65
15:46:43	2.762	88,66
15:46:43	2.218	88,65
15:47:17	2.790	88,60
15:52:04	28	88,90
15:53:09	800	88,89
15:53:09	1.871	88,90

15:53:09	80	88,98
15:53:09	100	88,99
15:53:09	466	89,00
16:01:47	2.780	89,50
16:03:30	1.001	89,90
16:12:08	1.382	89,00
16:50:50	400	89,65
16:56:28	2.399	89,05
	P. Cierre	89,05
	71.059	89,309

	Inm.	c/a: 91,49
11:16:10	223	89,36
11:18:28	36.400	90,70
11:19:05	500	89,35
11:19:05	300	89,20
11:19:05	300	89,00
11:19:05	1.000	88,60
11:19:05	2.000	87,01
11:19:36	1	89,60
11:19:50	18.317	90,70
11:20:07	500	87,55
11:20:07	1.500	87,50
11:20:07	2.000	87,00
11:20:48	300	88,50
11:20:48	500	87,25
11:20:48	622	87,20
11:30:36	300	88,00
11:30:36	300	87,50
11:30:36	2.576	87,39
11:37:44	4.320	89,09
11:44:14	950	89,99
14:54:27	824	89,00
15:47:55	8.980	88,63
16:01:47	1.346	89,00
	P. Cierre	89,00
	84.059	89,868

IRCFO

	24hs.	c/a: 107.900,00
11:01:20	137	107.300,00
11:03:27	185	107.900,00
11:04:07	231	109.840,00
11:06:16	148	109.810,00
11:10:11	147	109.230,00
11:11:37	179	109.220,00
11:12:20	12	107.530,00
11:13:21	220	108.500,00
11:13:21	89	109.190,00
11:14:27	160	109.180,00
11:16:21	81	107.880,00
11:17:31	13	108.010,00
11:18:05	218	108.070,00
11:20:51	510	108.710,00
11:20:52	267	108.700,00
11:21:48	200	107.590,00
11:21:50	43	107.530,00
11:21:52	1	107.540,00
11:22:08	49	107.710,00
11:22:25	125	107.540,00
11:22:25	121	107.530,00
11:22:39	5	107.630,00
11:24:52	5	107.530,00
11:26:49	193	107.500,00
11:28:43	7	107.300,00
11:29:01	50	107.340,00
11:29:26	100	107.520,00
11:31:58	1	107.310,00
11:32:18	512	107.520,00
11:42:20	43	107.310,00
11:49:00	90	107.520,00
11:55:07	138	107.310,00
11:56:14	975	107.520,00
11:57:54	532	107.550,00
11:58:23	24	107.310,00
11:59:54	12	107.540,00
12:00:30	1.643	107.310,00
12:12:22	56	107.300,00
12:12:22	44	107.010,00
12:20:11	12	107.000,00
12:20:12	138	107.270,00
12:22:20	74	107.160,00
12:25:08	131	107.150,00
12:26:22	1	107.120,00
12:27:23	100	107.000,00
12:31:32	13	106.910,00
12:35:53	987	107.140,00
12:36:37	1.079	107.150,00
12:39:49	4	106.610,00
12:42:02	1.000	107.150,00
12:44:47	10	106.610,00
12:45:27	10.869	107.150,00
12:45:40	12	106.610,00
12:46:10	98	107.150,00
12:48:38	24	106.610,00
12:50:17	12	106.660,00
12:53:16	10	107.140,00
12:53:16	105	107.150,00
12:53:48	49	106.770,00
12:54:13	50	107.140,00
12:54:13	6.797	107.150,00
12:59:56	315	107.010,00
13:03:42	3.290	107.150,00
13:04:34	235	107.020,00
13:04:36	3.012	107.150,00
13:12:10	5	107.100,00
13:16:03	25	106.980,00
13:20:42	237	107.000,00
13:21:46	320	107.140,00
13:21:59	8.335	107.150,00
13:26:52	37	107.000,00
13:27:19	1	107.150,00
13:27:40	73	107.010,00
13:29:08	70	107.140,00
13:29:08	3.552	107.150,00
13:35:50	26	107.000,00
13:35:50	6	106.810,00
13:39:20	200	107.100,00
13:42:40	94	107.140,00
13:42:53	40	107.100,00
13:44:17	106	107.140,00
13:44:19	1.138	107.150,00

VOLVER AL INICIO

13:46:24	38	107.140,00
13:46:24	67	107.130,00
13:46:24	170	107.120,00
13:52:42	10	107.100,00
13:52:42	80	107.070,00
14:06:12	170	107.120,00
14:08:14	20	107.070,00
14:08:14	840	107.050,00
14:15:37	2.186	107.000,00
14:27:28	10	106.710,00
14:27:28	1	106.660,00
14:28:43	37	106.780,00
14:34:29	600	106.800,00
14:42:53	675	106.810,00
14:46:17	4.338	106.800,00
14:50:54	103	106.780,00
14:52:38	440	106.910,00
14:54:22	441	106.900,00
14:55:33	131	106.780,00
14:56:13	93	107.080,00
14:56:28	90	106.800,00
14:56:28	223	106.790,00
14:56:28	66	106.780,00
14:56:28	266	106.630,00
15:00:00	56	107.080,00
15:01:17	56	106.730,00
15:01:17	2.734	106.710,00
15:02:46	479	106.700,00
15:04:05	400	106.710,00
15:05:04	12	107.080,00
15:05:38	212	106.730,00
15:05:38	1.600	106.710,00
15:08:18	3.085	106.700,00
15:10:59	2	107.080,00
15:13:11	1	106.720,00
15:13:11	11	106.700,00
15:16:20	1	106.810,00
15:16:20	1.079	106.800,00
15:17:59	11.425	106.990,00
15:26:07	4.119	106.980,00
15:35:21	254	106.990,00
15:52:28	1.354	107.120,00
15:52:28	813	107.140,00
15:56:08	2.959	107.150,00
15:58:09	1.705	107.140,00
16:01:55	950	107.150,00
16:02:04	15	107.140,00
16:02:07	494	107.150,00
16:03:11	335	107.140,00
16:06:31	6.882	107.150,00
16:14:05	13	107.180,00
16:14:36	520	107.200,00
16:16:48	13	107.300,00
16:16:58	231	107.390,00
16:18:23	100	107.400,00
16:19:31	250	107.390,00
16:23:01	12	107.000,00
16:24:47	78	107.010,00
16:25:30	32	107.380,00
16:29:30	61	107.350,00
16:38:05	60	107.290,00
16:40:45	343	107.300,00
16:42:25	466	107.110,00
16:48:05	318	107.350,00
16:48:30	18	107.100,00
16:54:58	209	107.110,00
	P. Cierre	107.110,00
	105.110	107.110,219

	Inm.	c/a: 108.200,00
11:01:20	93	107.170,00
11:04:07	50	107.790,00
11:04:07	10	107.800,00
11:19:39	110	108.070,00
11:24:52	5	107.400,00
11:24:52	10	107.170,00
11:29:26	100	107.420,00
11:37:44	4.520	107.190,00
12:27:23	100	106.870,00
12:31:32	1	106.780,00
12:31:48	11	107.030,00
12:48:46	1	106.490,00
13:37:01	100	107.020,00
13:39:20	240	106.970,00
13:57:44	24	106.940,00
14:34:29	100	106.710,00
15:17:59	2.000	106.850,00
15:47:54	8.980	106.870,00
16:01:04	50	107.010,00
	P. Cierre	107.010,00
	16.505	106.973,921

IRCGD

	24hs.	c/a: 102,10
11:20:46	76	102,05
11:23:33	100	102,10
11:23:34	198	102,05
12:34:36	100	102,10
12:44:07	1.400	102,30
12:44:07	8.040	102,50
13:13:11	96	102,60
13:30:30	745	102,50
13:30:30	520	102,10
13:48:03	15.000	102,40
14:03:40	701	102,25
15:44:46	1.366	102,50
15:45:00	4.904	102,60
15:55:20	9.511	102,70
16:17:39	3.885	102,25
16:42:59	489	102,70
16:42:59	8.000	102,75
16:43:30	2.676	102,80
16:55:00	757	102,50
17:00:11	8.486	103,00
	P. Cierre	103,00
	62.807	102,565

	Inm.	c/a: 102,00
11:15:19	137	101,55
	P. Cierre	101,55
	137	101,55

IRCGO

	24hs.	c/a: 123.500,00
11:23:32	548	121.030,00
11:23:38	329	121.020,00
11:27:28	10	123.790,00
12:13:04	401	123.490,00
12:14:17	8	121.370,00
12:51:08	100	121.520,00
12:51:08	9	121.510,00
13:06:08	2.879	122.000,00
13:06:17	84	122.010,00
13:24:27	1	123.500,00
13:32:46	290	123.490,00
13:32:46	328	123.500,00
13:48:07	100	123.940,00
13:48:07	188	123.970,00
15:11:03	536	123.610,00
15:11:03	439	123.600,00
15:22:18	9	123.610,00
15:22:18	41	123.600,00
15:47:59	198	123.700,00
15:55:33	270	123.970,00
16:16:15	161	123.910,00
16:16:15	111	123.900,00
16:32:33	396	123.970,00
	P. Cierre	123.970,00
	7.416	122.669,881

	Inm.	c/a: 122.000,00
15:11:03	1.025	123.400,00
	P. Cierre	123.400,00
	1.025	123.400,00

IRCHD

	24hs.	c/a: 102,50
11:06:13	500	102,00
11:06:13	1.085	101,55
15:38:12	50	103,95
	P. Cierre	103,95
	1.635	101,761

IRCHO

	24hs.	c/a: 124.000,00
11:03:49	9	125.480,00
11:26:05	639	123.600,00
12:15:16	34	121.010,00
13:16:47	310	121.310,00
13:17:35	235	123.490,00
13:17:35	300	123.500,00
13:17:35	5.501	123.600,00
13:17:36	11.232	124.000,00
13:36:39	1	124.100,00
13:38:22	16	124.950,00
13:45:01	2.499	125.000,00
13:53:58	110	125.480,00
13:56:32	6.093	125.500,00
15:20:19	7.484	125.000,00
16:03:50	17.516	124.900,00
16:40:01	240	126.400,00
16:47:12	3	125.010,00
	P. Cierre	125.010,00
	52.222	124.612,691

IRCID

	24hs.	c/a: 100,30
12:12:33	53	101,50
12:28:33	401	102,95
12:28:33	100	103,00
12:28:33	400	103,85
12:28:33	1.974	103,90
13:11:40	2.034	100,45
13:24:50	947	100,55
15:27:03	800	102,80
16:51:25	40	100,60
16:51:26	60	100,55
	P. Cierre	100,55
	6.809	102,135

	Inm.	c/a: 103,00
13:24:01	193.204	103,00
	P. Cierre	103,00
	193.204	103,00

IRCIO

	24hs.	c/a: 120.200,00
11:05:32	100	120.200,00
12:12:38	1.053	121.000,00
12:32:06	1	120.200,00
12:47:30	3.383	121.000,00
16:17:14	1	121.500,00
16:56:19	1.500	121.700,00
	P. Cierre	121.700,00
	6.038	121.160,60

	Inm.	c/a: 125.950,00
13:24:21	193.204	122.800,00
	P. Cierre	122.800,00
	193.204	122.800,00

IRCJD

	24hs.	c/a: 101,50
11:05:40	500	102,45
11:05:40	1.671	102,50
11:05:40	1.674	103,00
11:05:40	300	103,30
11:05:40	380	103,60
11:05:40	5.275	104,00
11:10:59	180	104,50
11:11:51	2	104,00
11:42:11	653	102,50
11:44:34	347	102,80
11:46:10	2.000	102,70
11:46:32	17	101,60
11:46:32	1.500	101,55
11:46:32	1.000	101,50
11:46:32	613	101,25
13:23:10	1.000	101,50
13:23:10	1.001	101,35
13:23:10	939	101,30
13:46:04	30	102,50
14:40:17	1.500	101,35
14:40:17	2.733	101,30
15:48:48	500	102,40
16:05:57	470	102,35
16:05:57	499	102,40
16:48:38	20	101,45
	P. Cierre	101,45
	24.804	102,442

	Inm.	c/a: 101,30
11:05:40	500	102,50
11:05:40	200	102,80
11:05:40	500	103,00
15:08:18	2.670	101,30
15:08:30	72	101,20
16:01:00	1	101,30
	P. Cierre	101,30
	3.943	101,742

IRCJO

	24hs.	c/a: 122.010,00
11:00:01	63	122.000,00
11:06:11	5	122.350,00
11:06:12	5	122.850,00
11:06:13	5	122.900,00
11:06:16	5	123.060,00
11:06:17	5	123.730,00
11:19:29	24	124.000,00
11:39:57	3	123.000,00
11:44:33	520	121.250,00
11:47:08	5	120.440,00
11:47:08	180	120.020,00
12:06:34	10	120.940,00
12:06:34	3	120.200,00
12:52:10	179	122.000,00
13:25:46	1	121.070,00
13:57:14	2	122.000,00
13:57:14	5	122.850,00
13:57:14	993	123.000,00
14:07:02	3	122.000,00
15:08:17	2.000	122.010,00
15:08:17	2.226	122.000,00
15:08:17	600	121.100,00
15:08:17	3	121.070,00
15:08:17	9	120.590,00
15:08:19	300	120.420,00
15:08:19	5	120.390,00
15:08:19	9	120.310,00
15:08:19	1.000	120.260,00
15:08:19	26	120.150,00
15:08:19	5	119.910,00
15:08:19	5	119.900,00
15:08:19	50	119.560,00
15:08:19	900	119.520,00
15:08:20	14	119.160,00
15:08:22	1	121.030,00
15:08:25	78	121.040,00
15:10:33	2.877	121.280,00
15:13:05	223	121.290,00
15:14:15	972	119.100,00
15:16:51	2.250	121.290,00
15:36:08	300	121.300,00
15:38:46	1.000	119.650,00
15:38:46	90	119.610,00
15:47:52	96	119.900,00
16:02:42	1	119.470,00
16:05:42	50	121.290,00
16:17:33	30	119.700,00
16:44:19	67	121.000,00
	P. Cierre	121.000,00
	17.190	121.138,649

	Inm.	c/a: 119.300,00
15:08:17	15.000	119.000,00
	P. Cierre	119.000,00
	15.000	119.000,00

IRCKO

	24hs.	c/a: 98,10
11:00:07	357.176	98,00
11:01:24	12.000	98,10
11:11:38	41.450	96,50
11:11:50	38.117	96,33
11:13:36	50.000	96,20
11:14:21	286	96,21
11:22:36	229.738	96,30
11:53:23	28.162	99,10
12:20:20	1	101,00
12:20:32	184.627	103,80
13:32:50	1	102,00
13:33:02	1	100,00
13:33:07	10.096	99,10
14:49:43	1.000.000	100,00
14:51:53	57.690	101,00
15:27:00	1.642	103,80
16:36:26	239	102,50
17:00:01	299.522	100,00
	P. Cierre	100,00
	2.160.987	99,384

IRCLD

	24hs.	c/a: 103,70
11:00:00	4.000	103,60
13:20:43	120	102,00
13:47:32	100	100,75
13:56:42	120	102,80
13:56:42	100	103,35
13:56:42	752	103,40
16:07:05	100	103,05
16:07:05	112	103,10
16:07:05	970	103,40
	P. Cierre	103,40
	4.374	103,359

	Inm.	c/a: 103,20
11:51:04	17	98,10
11:51:04	100	98,00
11:51:04	33	95,00
13:31:08	50	96,00
	P. Cierre	96,00
	200	97,014

IRCLO

	24hs.	c/a: 119.560,00
11:44:02	65	120.000,00
11:44:02	355	119.530,00
11:49:45	200	119.540,00
12:17:28	50	120.000,00
13:22:06	1	121.000,00
13:30:18	102	121.750,00
14:25:13	4	121.000,00
15:08:57	1.100	119.550,00
15:33:51	50	121.000,00
15:50:30	31	121.360,00
16:33:02	70	120.890,00
16:40:20	99	119.700,00
16:47:22	713	120.900,00
	P. Cierre	120.900,00
	2.840	120.069,053

IRCMO

	24hs.	c/a: 98,00
11:32:19	238.500	98,00
12:19:16	1	100,00
12:19:32	1	102,00
12:41:39	306	101,40
13:13:21	392.717	98,00
14:22:51	24.000	98,01
14:51:08	24.000	101,00
14:51:08	896	101,40
14:51:08	24.057	101,50
15:57:02	1	100,00
15:57:26	1	98,01
	P. Cierre	98,01
	704.480	98,228

JNC4O

	24hs.	c/a: 103,50
15:18:31	75.000.000	106,60
	P. Cierre	106,60
	75.000.000	106,60

LDCFD

	Inm.	c/a: 0,087
11:17:06	10.959.482	0,086
11:19:05	2.410.700	0,085
11:20:05	943.700	0,086
11:21:57	216.434	0,087
	P. Cierre	0,087
	14.530.316	0,086

LDCFO

	Inm.	c/a: 104,70
14:57:46	9.645.608	104,70
	P. Cierre	104,70
	9.645.608	104,70

LECAO

	24hs.	c/a: 74.030,00
11:06:00	134	73.120,00
11:39:39	166	74.010,00
11:39:39	81	74.000,00
11:49:17	600	74.020,00
11:57:39	199	74.030,00
12:21:26	101	74.130,00
14:00:31	29	74.220,00
14:14:57	968	74.260,00
14:17:52	249	75.000,00
15:04:38	13	75.940,00
15:40:01	25	74.700,00
15:41:07	12	74.260,00
15:49:45	287	74.590,00
15:50:10	322	74.600,00
16:07:47	126	74.700,00
16:47:08	1	74.400,00
17:00:08	4	75.900,00
	P. Cierre	75.900,00
	3.315	74.278,332

LECBD

	24hs.	c/a: 104,45
12:19:56	328	102,00
13:35:37	39	103,95
15:05:40	222	102,00
16:17:56	279	101,20
	P. Cierre	101,20
	868	101,83

LECBO

	24hs.	c/a: 118.000,00
11:05:53	4	116.030,00
11:26:01	396	119.000,00
12:54:53	276	117.030,00
12:54:53	4	117.020,00
12:54:53	56	117.000,00
13:15:13	18	120.000,00
13:24:56	9	117.030,00
14:20:57	1	118.000,00
15:11:25	1	120.100,00
15:11:25	220	120.990,00
15:22:27	1.180	117.660,00
15:22:27	580	117.650,00
16:01:52	100	118.000,00
16:11:14	3	118.010,00
16:17:50	200	121.990,00
16:18:02	79	122.000,00
	P. Cierre	122.000,00
	3.127	118.402,136

	Inm.	c/a: 118.000,00
11:59:16	450	121.530,00
15:46:59	100	117.000,00
16:01:52	100	117.800,00
	P. Cierre	117.800,00
	650	120.259,231

LECDO

	24hs.	c/a: 71.100,00
11:51:48	200	71.160,00
	P. Cierre	71.160,00
	200	71.160,00

LECED

	24hs.	c/a: 108,00
15:49:26	4	102,00
15:49:35	100	99,50
	P. Cierre	99,50
	104	99,596

LECEO

	24hs.	c/a: 122.200,00
11:05:03	5	122.190,00
11:05:03	5	121.770,00
11:05:03	7	120.350,00
11:05:11	33	120.000,00
11:05:41	31	122.160,00
11:06:00	5	120.000,00
11:30:23	5	120.050,00
12:18:40	5	119.340,00
12:18:40	5	116.810,00
12:18:40	115	116.010,00
15:42:31	145	118.170,00
16:46:00	100	118.510,00
	P. Cierre	118.510,00
	461	118.258,156

LECFO

	24hs.	c/a: 100,30
11:28:18	300.000	100,70
12:08:44	30.000	100,05
12:11:35	1.178	100,70
12:25:19	30.000	100,55
12:41:02	207.621	100,60
12:42:36	248.822	100,70
12:54:21	500.000	100,75
13:03:12	48.756	100,80
13:45:53	5	100,45
13:45:53	218.981	100,40
13:55:45	151.574	100,80
13:55:45	149.000	100,90
13:55:45	203.339	101,00
14:12:50	60.000	100,40
14:26:04	484.380	101,00
14:26:04	9.363	101,30
14:34:02	5.237	100,50
14:34:02	13.763	100,40
14:54:15	430	101,00
15:08:59	2.791	100,40
16:01:51	107	101,00
16:07:49	33.000	100,40
16:37:55	47.000	100,50
16:41:58	229.414	101,00
	P. Cierre	101,00
	2.960.054	100,767

	Inm.	c/a: 99,11
12:50:34	1.977	100,65
	P. Cierre	100,65
	1.977	100,65

LECGD

	24hs.	c/a: 101,10
11:21:57	149	99,55
11:41:49	45	99,60
13:23:03	350	100,00
14:15:59	49	100,45
14:23:48	62	100,75
15:42:15	1.000	100,70
16:13:13	60	100,40
16:13:13	1.938	100,75
16:13:13	272	100,80
16:19:05	500	100,75
	P. Cierre	100,75
	4.425	100,622

LECGO

	24hs.	c/a: 120.990,00
11:32:21	1	120.100,00
11:36:17	100	120.090,00
11:37:56	1	120.000,00
11:38:04	804	119.500,00
11:57:23	100	120.090,00
11:57:23	29	120.100,00
11:58:56	166	120.000,00
12:01:48	200	119.660,00
12:01:55	200	119.650,00
12:02:01	100	119.600,00
12:02:11	718	119.510,00
12:06:45	1.000	118.860,00
12:08:52	504	118.850,00
12:09:08	20	119.990,00
12:09:16	1	118.800,00
13:02:30	160	119.890,00
13:02:30	602	119.900,00
13:09:24	249	120.100,00
13:15:49	20	119.900,00
13:21:50	600	119.020,00
13:32:59	250	119.110,00
13:32:59	352	119.100,00
13:33:09	85	120.080,00
13:44:54	268	120.000,00
13:49:57	155	119.990,00
13:49:57	501	120.000,00
14:20:32	91	120.100,00
14:24:02	5	120.950,00
14:24:52	15	121.100,00
14:28:19	220	120.010,00
14:28:19	220	120.000,00
14:42:58	163	120.980,00
15:32:42	2.265	120.010,00
16:19:05	228	120.000,00
17:00:23	20	120.960,00
	P. Cierre	120.960,00
	10.403	119.655,462

	Inm.	c/a: 116.000,00
13:55:42	30	118.500,00
	P. Cierre	118.500,00
	30	118.500,00

LECHO

	24hs.	c/a: 68.700,00
11:00:23	5	68.890,00
11:03:33	100	68.880,00
11:05:39	63	68.890,00
11:06:26	21	68.300,00
11:07:58	112	68.890,00
11:12:14	12	68.800,00

11:18:45	181	67.710,00
11:18:45	149	67.700,00
11:18:45	28	67.600,00
11:18:45	450	67.500,00
11:18:45	362	67.220,00
11:19:37	220	68.780,00
11:22:41	20	68.790,00
11:22:41	581	68.800,00
11:24:22	65	68.780,00
11:26:42	89	67.230,00
11:26:54	284	68.870,00
11:27:41	186	68.880,00
11:34:01	216	68.000,00
11:51:11	200	67.660,00
11:51:11	100	67.650,00
11:51:11	152	67.610,00
11:51:11	50	67.600,00
11:51:11	20	67.520,00
11:51:11	374	67.500,00
11:51:11	213	67.230,00
11:51:11	1	67.220,00
11:51:11	328	67.210,00
11:55:54	1.064	67.230,00
11:56:33	1	68.630,00
11:57:46	100	68.610,00
12:12:41	100	67.280,00
12:15:20	55	67.270,00
12:15:41	86	67.250,00
12:16:13	96	67.220,00
12:16:39	6	67.210,00
12:23:41	190	68.170,00
12:23:48	100	68.150,00
12:23:48	45	68.170,00
12:39:32	250	68.090,00
12:41:37	140	67.500,00
12:41:51	200	67.230,00
12:42:07	630	67.220,00
12:46:05	180	67.890,00
13:01:00	75	67.900,00
13:04:07	72	67.950,00
13:10:47	9	67.930,00
13:20:56	211	67.460,00
13:36:27	94	67.450,00
13:41:37	9	67.890,00
13:49:12	9	67.480,00
13:49:12	91	67.460,00
13:57:00	614	67.700,00
14:33:36	18	67.650,00
14:33:36	27	67.610,00
14:33:36	107	67.600,00
14:34:39	36	67.900,00
14:54:42	52	67.800,00
15:01:56	233	67.900,00
15:04:18	92	67.600,00
15:06:31	1	67.900,00
15:15:00	1	67.600,00
15:26:24	27	67.890,00
15:29:10	77	67.850,00
15:35:51	27	67.510,00
15:35:51	1.000	67.500,00
15:36:21	114	67.810,00
15:39:02	176	67.510,00
15:39:29	2	67.500,00
15:39:29	17	67.470,00
15:39:29	1.659	67.460,00
15:40:55	615	67.450,00
15:40:55	7	67.420,00
15:40:55	798	67.400,00
15:41:47	150	67.790,00
15:42:31	98	67.400,00
15:42:52	4	67.300,00
15:46:41	4.902	67.400,00
15:46:58	10	67.300,00
15:46:58	7	67.260,00
15:46:58	7	67.240,00
15:46:58	80	67.230,00
15:48:18	450	67.790,00
15:48:18	1.310	67.800,00
16:09:15	38	67.700,00
16:18:06	181	67.690,00
16:41:27	953	67.700,00
16:52:53	580	67.800,00
	P. Cierre	67.800,00
	22.864	67.622,357

LECIO

	24hs.	c/a: 68.000,00
11:57:35	663	68.000,00
12:16:56	1	67.000,00
12:19:16	322	65.700,00
12:20:39	2.020	65.610,00
12:20:57	4.600	65.600,00
12:25:50	932	65.500,00
12:25:50	2	65.300,00
12:25:50	2.020	62.900,00
12:27:17	333	62.000,00
13:18:00	584	65.600,00
13:18:00	6.133	65.900,00
14:40:32	220	67.990,00
14:54:11	695	68.000,00
14:58:36	2.338	68.900,00
16:00:19	118	69.500,00
	P. Cierre	69.500,00
	20.981	65.938,768

LIC6O

	24hs.	c/a: 120.700,00
16:13:44	3	120.700,00
	P. Cierre	120.700,00
	3	120.700,00

LMS4O

	24hs.	c/a: 94.000,00
13:36:43	88	98.000,00
	P. Cierre	98.000,00
	88	98.000,00

LMS7D

	24hs.	c/a: 103,50
11:43:46	4.761	105,00
12:07:50	33	102,90
14:44:32	6.476	103,00
15:25:35	500	105,00
16:23:19	952	104,90
	P. Cierre	104,90
	12.722	103,969
	Inm.	c/a: 104,00
11:13:23	6.307	104,00
15:55:34	759	103,90
	P. Cierre	103,90
	7.066	103,989

LMS7O

	24hs.	c/a: 125.800,00
11:07:08	19	128.000,00
11:15:03	132	127.000,00
12:01:28	504	125.900,00
12:30:26	15	124.620,00
12:52:30	85	125.490,00
14:11:41	500	125.400,00
14:27:34	489	124.900,00
14:27:34	901	124.890,00
14:27:34	300	124.700,00
14:27:51	85	124.620,00
14:27:51	160	124.500,00
15:02:14	60	125.000,00
15:39:15	1.950	125.400,00
15:55:39	150.762	126.000,00
	P. Cierre	126.000,00
	155.962	125.975,893
	Inm.	c/a: 125.570,00
13:56:02	20	122.050,00
	P. Cierre	122.050,00
	20	122.050,00

LMS8D

	24hs.	c/a: 101,25
12:53:54	117	102,95
14:58:02	4	102,00
15:20:36	9	101,25
15:20:51	195	102,95
16:46:58	1.200	101,25
	P. Cierre	101,25
	1.525	101,60
	Inm.	c/a: 101,80
11:20:43	2	101,00
12:02:00	3.096	101,10
12:04:32	10.304	101,25
12:32:23	94	103,70
	P. Cierre	103,70
	13.496	101,233

LMS8O

	24hs.	c/a: 123.500,00
11:56:43	3	122.000,00
11:56:43	3.605	121.700,00
12:03:03	1.940	121.600,00
12:04:17	1.940	121.500,00
12:18:51	10.222	121.700,00
12:36:13	1	125.100,00
12:52:03	1.099	125.490,00
13:36:30	10	124.980,00
13:45:42	10	124.970,00
13:46:51	97	121.700,00
14:10:08	90	124.890,00
	P. Cierre	124.890,00
	19.017	121.907,189
	Inm.	c/a: 125.102,171
15:49:44	60	125.000,00
	P. Cierre	125.000,00
	60	125.000,00

LMS9D

	24hs.	c/a: 104,50
11:12:51	209	104,90
16:50:02	100	103,90
	P. Cierre	103,90
	309	104,576

LMS9O

	24hs.	c/a: 124.500,00
12:20:47	22	123.500,00
12:23:59	40	124.000,00
12:34:11	1.676	123.500,00
14:45:43	22	124.500,00
15:11:20	1.362	123.800,00
15:19:20	1.092	124.970,00
16:14:35	200	125.000,00
16:40:00	100	126.000,00
16:40:00	24	127.000,00
	P. Cierre	127.000,00
	4.538	124.092,737
	Inm.	c/a: 128.000,00
16:13:37	17.084	124.800,00
	P. Cierre	124.800,00
	17.084	124.800,00

LOC2D

	24hs.	c/a: 102,30
11:48:27	50	102,15
11:50:54	100	103,30
11:50:54	50.350	103,40
12:23:37	50	102,30
12:28:05	14.000	102,50
12:49:31	100.000	102,80
13:40:06	150	102,40
13:42:58	100	102,85
13:53:18	5.750	102,30
15:01:07	30.700	102,75
15:01:07	17.600	102,80
15:02:45	22.200	102,30
15:29:01	17.300	102,10
16:06:18	1.400	102,50
16:07:52	150	102,45
16:18:12	250	102,05
16:18:12	5.400	102,00
	P. Cierre	102,00
	265.550	102,775
	Inm.	c/a: 101,90
11:33:13	50	101,80
13:09:43	400	103,20
16:20:12	50.000	103,05
	P. Cierre	103,05
	50.450	103,05

LOC2O

	24hs.	c/a: 121.120,00
11:48:32	250	122.000,00
12:21:53	500	121.560,00
12:23:42	50	122.500,00
13:05:10	500	123.200,00
13:16:24	350	122.500,00
13:40:12	150	122.990,00
13:43:33	16.700	122.500,00
14:59:56	50	122.300,00
15:02:45	6.750	122.500,00
16:16:07	300	122.010,00
16:18:27	1.750	122.000,00
	P. Cierre	122.000,00
	27.350	122.455,996

LOC3D

	24hs.	c/a: 101,75
11:09:10	450	101,65
14:13:22	50	101,80
14:38:23	500	102,45
14:38:23	15.100	102,50
14:47:58	1.000	101,80
14:54:54	45.500	102,50
15:06:04	550	101,80
15:15:39	4.350	101,60
16:05:05	1.500	101,75
16:10:02	1.000	101,80
16:20:47	8.500	101,75
16:20:47	150	101,60
16:20:47	1.000	101,55
16:20:47	10.900	101,50
16:27:23	1.050	98,00
16:50:00	150	100,90
	P. Cierre	100,90
	91.750	102,167
	Inm.	c/a: 102,00
12:04:07	1.100	103,00
	P. Cierre	103,00
	1.100	103,00

LOC3O

	24hs.	c/a: 123.000,00
11:04:11	100	124.970,00
11:46:54	500	123.000,00
12:03:13	100	122.000,00
12:10:34	2.000	122.590,00
12:10:34	20.000	122.600,00
12:24:01	2.000	122.620,00
12:27:15	500	122.610,00
12:27:15	29.200	122.600,00
12:32:46	29.950	122.500,00
12:55:46	500	122.820,00
13:03:52	31.600	122.800,00
13:11:15	100	122.850,00
13:32:36	1.550	122.510,00
13:54:35	3.450	123.060,00
13:54:35	3.650	123.100,00
14:22:37	400	123.000,00
14:38:23	100	122.500,00
14:38:23	2.000	122.080,00
14:38:23	200	122.070,00
14:38:23	800	122.040,00
14:38:23	800	122.030,00
14:38:23	200	122.000,00
14:48:02	800	122.490,00
14:48:12	200	122.500,00
15:34:42	450	122.010,00
15:44:21	800	122.990,00
16:05:22	50	122.500,00
16:17:46	950	122.010,00
16:40:00	400	122.990,00
	P. Cierre	122.990,00
	133.350	122.634,822
	Inm.	c/a: 121.500,00
14:12:35	100	128.000,00
	P. Cierre	128.000,00
	100	128.000,00

MGC1D

	24hs.	c/a: 104,10
16:01:37	150.000	103,90
	P. Cierre	103,90
	150.000	103,90

MGC9D

	24hs.	c/a: 109,00
11:03:58	100	109,00
11:03:58	500	110,00
11:03:58	600	110,75
11:04:22	151	110,95
11:08:45	18	109,00
11:24:14	151	108,60
11:24:14	500	108,55
11:24:14	529	108,50
11:32:27	471	109,00
11:34:14	1.110	108,65
11:35:29	10	108,60
11:35:33	100	108,65
11:35:33	126	108,75
11:35:56	1.060	108,65
11:45:18	9.257	108,60
11:47:42	910	108,75
11:47:42	24.200	108,90
11:49:15	40	109,00
11:57:19	34.502	108,90
12:32:32	6.000	108,60
12:47:03	50	108,90
12:49:36	2.548	108,60
13:01:17	1.042	108,85
13:29:42	631	109,00
13:33:12	300	109,20
13:42:42	3.014	109,10
13:49:00	529	109,00
13:51:06	25.843	108,90
13:58:14	78	108,15
14:15:59	2.863	108,60
14:44:44	1.000	108,30
14:45:18	15.982	108,15
14:53:59	1.000	108,25
14:55:49	9.186	108,15
14:55:49	600	108,10
14:55:59	540	108,05
14:59:40	17.646	108,45
14:59:40	9.500	108,50
15:23:23	100	109,65
15:23:23	1.000	109,95
15:23:23	1.900	110,00
15:23:33	760	109,65
15:31:28	600	109,50
15:31:28	973	109,45
15:31:28	1.487	108,60
15:43:35	94	109,50
16:01:28	269	108,60
16:06:28	6.867	109,50
16:27:06	911	109,65
16:27:17	94	109,50
16:27:42	1.323	109,70
16:28:00	3.266	110,00
16:38:42	152	109,60
16:39:20	148	109,55
16:40:20	3.534	109,50
	P. Cierre	109,50
	194.465	108,785
	Inm.	c/a: 110,00
11:47:42	2.300	108,75
11:47:50	9.400	108,80
12:33:07	1	107,65
13:29:40	3.320	109,95
13:41:55	300	110,00
13:42:42	3.014	109,95
14:48:13	1.000	108,15
14:59:44	1.000	108,30
	P. Cierre	108,30
	20.335	109,114

MGC9O

	24hs.	c/a: 130.990,00
11:03:49	41	132.900,00
11:04:50	200	130.010,00
11:04:50	736	130.000,00
11:14:32	176	130.010,00
11:19:35	377	131.090,00
11:21:59	12	130.360,00
11:25:37	40	130.180,00
11:25:37	349	130.190,00
11:26:42	3.841	130.170,00
11:27:46	2.622	130.060,00
11:35:16	773	130.170,00
11:35:18	100	130.290,00
11:35:21	100	130.540,00
11:35:26	21	130.530,00
11:35:26	63	130.540,00
11:35:26	16	130.550,00
11:35:29	10	130.520,00
11:35:33	126	131.000,00
11:35:56	12	130.900,00
11:36:17	373	130.910,00
11:36:21	3.715	131.000,00
11:47:50	176	131.090,00
11:47:53	20.000	131.100,00
11:56:42	26	131.370,00
11:57:19	306	131.230,00
11:57:19	1.805	131.220,00
11:57:22	17.259	131.200,00
12:10:26	500	130.280,00
12:10:26	118	130.270,00
12:11:52	289	130.060,00
12:21:33	51	130.260,00
12:26:09	325	130.250,00
12:27:45	300	130.260,00
12:27:45	730	130.250,00
12:32:32	5.000	130.400,00
12:32:46	400	130.490,00
12:32:48	300	130.460,00
12:32:51	27	130.630,00
12:32:51	40	130.640,00
12:32:51	233	130.690,00
12:32:51	2	130.620,00
12:33:27	1.326	131.200,00
12:35:35	4	131.190,00
12:39:26	352	130.700,00
12:49:39	300	131.180,00
12:49:39	385	131.190,00
12:49:39	11.577	131.200,00
13:26:16	25	131.180,00
13:27:19	1.000	131.200,00
13:27:22	8	131.180,00
13:29:41	183	131.200,00
13:31:17	149	132.500,00
13:33:13	300	131.610,00
13:33:13	77	131.600,00
13:33:13	28	131.610,00
13:33:13	22	131.620,00
13:38:21	15	131.700,00
13:50:03	424	131.440,00
13:50:03	313	131.430,00
13:50:03	12	131.380,00
13:50:03	40	131.300,00
13:50:03	129	130.250,00
13:50:03	31	130.070,00
13:54:36	101	130.500,00
13:55:49	17	130.990,00
13:56:24	15	130.510,00
14:01:59	78	130.990,00
14:30:21	31	130.510,00
14:37:35	62	130.520,00
14:42:27	2.867	130.510,00
14:44:44	1.000	130.500,00
14:45:16	123	130.440,00
14:45:18	1.800	130.370,00
14:46:23	135	130.360,00
14:46:29	3.331	130.370,00
14:53:38	3.717	130.480,00
14:57:13	4	130.490,00
14:59:41	2.926	130.500,00
15:09:14	6.427	130.860,00
15:12:16	3.700	130.790,00
15:12:20	400	130.780,00
15:12:25	1.263	130.790,00
15:12:46	77	130.890,00
15:12:46	40	130.950,00
15:12:46	10.000	131.000,00
15:16:23	165	131.160,00
15:16:23	39	131.150,00
15:18:13	137	132.000,00
15:21:21	3.400	131.000,00
15:23:23	166	132.130,00
15:23:33	43	132.140,00
15:29:45	7	132.610,00
15:29:45	31	133.230,00
15:31:28	1.028	132.610,00
15:31:28	96	132.260,00
15:31:28	363	131.990,00
15:34:31	6	132.290,00
15:34:31	40	132.280,00
15:34:31	54	131.000,00
15:42:30	37	132.990,00
15:43:40	48	132.310,00
15:47:38	50	132.990,00
15:56:35	100	132.300,00
15:57:30	38	132.260,00
15:58:54	186	131.000,00
16:06:35	21	131.990,00
16:13:59	1.885	132.000,00
16:36:08	705	131.700,00
16:39:29	1.194	131.010,00
16:39:29	1.377	131.000,00
	P. Cierre	131.000,00
	127.620	130.930,407
	Inm.	c/a: 130.870,00
11:09:55	19	131.430,00
11:24:54	96	130.010,00
11:25:18	5	129.980,00
11:25:37	7.406	130.000,00
11:35:18	100	130.100,00
11:35:21	55	130.250,00
11:35:21	66	130.360,00
11:56:42	26	131.170,00
12:10:48	200	130.110,00
12:10:48	81	130.100,00
12:10:48	50	129.500,00
12:15:08	100	129.870,00
12:18:46	100	130.160,00
12:18:46	124	130.180,00
12:18:46	76	131.430,00
12:32:51	131	130.430,00
12:32:51	20	130.450,00
12:39:30	78	130.510,00
13:33:10	524	131.430,00
13:56:24	138	130.340,00
14:53:38	2.500	130.300,00
14:55:23	73	130.310,00
15:12:16	100	130.690,00
15:16:23	28	130.960,00
15:16:23	100	130.970,00
15:23:23	35	131.940,00
15:23:23	65	131.950,00
15:23:34	35	131.980,00
15:31:28	96	132.450,00
15:34:31	4	132.470,00
15:34:31	2	132.440,00
	P. Cierre	132.440,00
	12.433	130.211,198

MGCED

	24hs.	c/a: 74,00
14:33:31	1.356	70,50
	P. Cierre	70,50
	1.356	70,50
	Inm.	c/a: 70,00
11:43:51	5.000	71,00
	P. Cierre	71,00
	5.000	71,00

MGCEO

	24hs.	c/a: 84.000,00
11:04:29	1	85.000,00
11:04:57	3	82.480,00
11:22:56	208	82.110,00
13:43:29	536	82.120,00
14:02:07	544	84.500,00
14:45:59	11	83.500,00
14:57:22	59	84.000,00
15:41:14	300	84.100,00
16:29:30	63	83.510,00
	P. Cierre	83.510,00
	1.725	83.339,867
	Inm.	c/a: 83.010,00
14:25:52	10	82.130,00
14:25:52	10	82.110,00
14:25:52	50	80.110,00
16:26:24	1	82.510,00
	P. Cierre	82.510,00
	71	80.710,00

MGCHD

	24hs.	c/a: 102,00
11:27:21	50	102,40
12:02:13	315	102,20
12:44:00	600	101,40
12:47:22	294	101,30
13:24:33	105	101,25
14:26:20	300	101,20
14:58:59	702	101,35
15:19:33	12	101,25
15:30:35	102	101,50
15:34:13	101	101,75
15:34:13	50.000	101,80
15:36:46	2.598	101,55
16:05:19	163	102,00
16:05:19	866	102,10
16:12:16	5.567	101,90

VOLVER AL INICIO

16:28:25	31	102,10
16:28:25	898	102,20
	P. Cierre	102,20
	62.704	101,796
	Inm.	c/a: 101,50
11:23:28	192	103,40
13:19:19	118	102,60
15:16:25	76	101,50
	P. Cierre	101,50
	386	102,781

MGCHO

	24hs.	c/a: 123.000,00
11:07:50	400	122.000,00
11:07:50	393	121.000,00
11:08:34	11	123.000,00
11:52:15	150	121.510,00
12:14:07	41	121.500,00
12:47:22	53.000	121.550,00
13:26:25	1	122.990,00
14:00:22	29	122.800,00
14:04:18	100	122.010,00
14:05:24	1.069	122.000,00
14:13:40	1	122.700,00
14:26:24	102	122.000,00
14:39:30	12.900	122.500,00
15:15:24	5.000	122.100,00
15:15:24	27.795	122.000,00
15:31:57	2.861	121.900,00
15:44:45	15.903	122.000,00
16:12:16	5.567	122.700,00
16:37:19	141	123.000,00
	P. Cierre	123.000,00
	125.414	121.891,174
	Inm.	c/a: 125.460,00
14:30:12	5	119.630,00
14:30:12	23	119.620,00
14:30:12	20	119.500,00
14:30:12	52	119.000,00
	P. Cierre	119.000,00
	100	119.274,10

MGCJD

	24hs.	c/a: 102,00
11:29:40	9	100,50
14:22:08	513	102,20
14:22:08	89	102,25
14:43:28	244	102,20
15:21:45	244	101,00
15:26:04	300	100,80
16:07:45	300	101,00
16:07:45	14.250	102,00
16:45:13	494	100,80
	P. Cierre	100,80
	16.443	101,919
	Inm.	c/a: 100,50
13:19:49	182	102,50
	P. Cierre	102,50
	182	102,50

MGCJO

	24hs.	c/a: 121.560,00
11:04:54	598	119.000,00
11:07:42	100	119.020,00
11:07:42	741	119.000,00
11:29:27	200	121.960,00
11:51:04	28	121.490,00
12:10:22	50	121.000,00
12:10:22	4	120.100,00
12:10:22	22	120.020,00
12:30:39	4	121.390,00
12:32:05	4	120.030,00
12:32:05	60	120.010,00
12:33:46	4	121.390,00
12:37:47	4	120.030,00
12:37:47	46	120.010,00
12:43:19	300	121.390,00
13:08:07	118	121.400,00
13:43:05	504	120.500,00
13:45:33	1	121.390,00
14:01:10	9	120.000,00
14:05:11	198	121.390,00
14:20:51	6	120.050,00
14:38:46	838	121.200,00
14:56:25	842	121.500,00
15:40:12	41	121.200,00
16:07:47	494	121.500,00
16:07:48	1.225	121.970,00
16:07:49	6	121.960,00
16:07:51	23.775	121.970,00
16:16:58	1.461	122.000,00
16:19:04	494	121.500,00
16:28:28	220	121.200,00
16:29:40	25.000	121.300,00
16:40:32	100	122.000,00
	P. Cierre	122.000,00
	57.497	121.549,97
	Inm.	c/a: 118.000,00
11:22:53	5.748	120.900,00
12:34:33	1	118.100,00
	P. Cierre	118.100,00
	5.749	120.899,513

MGCLD

	24hs.	c/a: 103,475
14:28:10	398	102,00
16:11:38	5	102,80
	P. Cierre	102,80
	403	102,01

MGCLO

	24hs.	c/a: 114.508,494
11:36:02	228	118.000,00
11:36:07	300	117.900,00
12:31:15	10	121.100,00
12:31:49	5	123.500,00
12:31:53	49	124.990,00
13:49:03	39	124.800,00
13:49:05	410	122.000,00
14:01:16	8	121.000,00
15:05:23	134	124.380,00
15:21:21	4	124.390,00
15:35:01	40	124.000,00
	P. Cierre	124.000,00
	1.227	120.787,848

MGCMC

	24hs.	c/a: 99,85
13:15:56	10.000	102,55
	P. Cierre	102,55
	10.000	102,55

MGCMD

	24hs.	c/a: 104,25
11:34:59	40.000	104,50
12:29:38	10.000	104,10
12:46:15	100.000	104,05
14:11:13	47.000	104,10
14:12:16	30.000	103,80
15:18:18	41.000	104,00
17:00:02	20.000	104,05
	P. Cierre	104,05
	278.000	104,091

MGCMO

	24hs.	c/a: 125.000,00
14:52:14	10.000	125.920,00
14:59:39	10.000	125.900,00
16:07:06	10.000	125.870,00
16:23:38	140.000	125.650,00
	P. Cierre	125.650,00
	170.000	125.693,529

MR35D

	24hs.	c/a: 99,50
11:06:13	300	99,20
11:06:13	100	98,55
11:12:58	100	99,80
11:14:37	1.089	100,00
11:38:52	584	99,90
11:44:47	3.798	99,75
11:48:40	200	99,50
11:48:40	1.747	99,75
12:01:33	657	99,65
12:07:29	2.000	99,60
12:07:35	290	99,65
12:11:02	4.362	99,60
12:24:09	2.887	99,65
12:28:47	2.000	99,60
12:32:22	257	99,50
12:35:00	140	99,25
13:12:41	1.599	99,55
13:30:05	1.500	99,50
13:30:05	60	99,25
13:30:05	100	99,10
13:30:08	1.200	98,65
13:30:08	1.500	98,60
13:30:08	1.000	98,56
13:30:08	100	98,55
13:30:08	6.091	98,50
13:30:08	4.000	98,30
13:30:08	1.021	98,20
13:30:08	4.000	98,10
13:30:08	3.023	98,00
14:07:39	1.618	99,25
14:22:24	500	99,00
14:22:24	2.000	98,80
14:22:24	100	98,75
14:22:24	1.410	98,70
14:22:29	8.200	98,25
14:22:29	1.250	98,20
14:22:29	4.023	98,10
14:22:29	8.470	98,00
14:27:49	10.000	99,45
14:30:10	5.000	99,50
14:33:31	1.500	99,60
14:42:51	600	99,30
14:42:51	500	99,25
14:42:51	900	99,00
15:07:05	850	99,45
15:28:20	1.000	99,50
15:28:20	19.104	99,60
15:51:11	5.465	99,70
16:21:55	246	99,98
	P. Cierre	99,98
	118.441	99,046
	Inm.	c/a: 100,00
12:03:13	200	100,00
13:25:02	500	99,55
13:25:19	200	99,50
13:30:10	1.190	98,75
	P. Cierre	98,75
	2.090	99,133

MR35O

	24hs.	c/a: 120.290,00
11:04:08	44	122.000,00
11:08:26	246	121.490,00
11:08:47	20	120.300,00
11:12:58	52	120.600,00
11:14:38	165	120.610,00
11:15:03	884	120.600,00
11:22:02	165	120.500,00
11:22:43	914	120.400,00
11:31:25	100	120.350,00
11:31:35	21	120.300,00
11:31:45	71	120.000,00
11:36:13	817	120.390,00
11:39:13	449	120.000,00
11:39:45	2.486	120.300,00
11:44:51	687	120.000,00
11:51:23	123	120.300,00
11:58:53	46	119.450,00
11:58:53	1	119.300,00
11:58:53	1	118.800,00
11:58:53	140	118.700,00
11:58:53	12	118.620,00
12:04:11	125	118.700,00
12:04:11	5	118.650,00
12:04:11	243	118.630,00
12:04:11	230	118.620,00
12:06:02	75	118.700,00
12:11:02	62	120.000,00
12:13:19	81	118.620,00
12:18:37	401	119.000,00
12:38:07	205	119.990,00
12:38:07	200	120.000,00
12:38:07	90	120.300,00
12:39:14	166	119.500,00
12:39:14	1.000	119.100,00
12:39:14	334	119.000,00
12:48:11	200	120.190,00
12:48:11	191	120.250,00
12:50:54	1.658	119.990,00
12:59:52	1.012	120.200,00
13:08:06	249	120.100,00
13:24:25	50	120.090,00
13:34:15	150	120.080,00
13:34:15	150	120.090,00
13:34:15	1.700	120.100,00
13:34:42	250	119.990,00
13:34:42	3.432	120.100,00
13:46:29	8	119.770,00
13:46:29	361	119.600,00
13:46:29	200	119.560,00
13:46:29	1	119.550,00
13:46:29	1.103	119.500,00
13:51:23	2.300	120.100,00
14:14:13	33	119.520,00
14:14:13	667	119.500,00
14:22:29	37	120.000,00
14:22:30	2.793	119.500,00
14:24:23	1.023	120.000,00
14:27:18	18	120.100,00
14:38:27	169	120.000,00
14:38:27	2.331	120.100,00
14:50:12	200	119.800,00
14:50:51	4.171	120.000,00
14:59:14	92	120.100,00
15:10:04	150	119.640,00
15:10:45	1.500	119.800,00
15:23:39	524	120.000,00
15:30:02	2.632	120.100,00
15:38:22	566	119.800,00
15:46:35	500	120.100,00
15:47:25	150	119.810,00
15:47:25	33	119.800,00
15:53:19	316	120.100,00
15:57:13	892	119.900,00
16:05:56	2.901	119.800,00
16:05:56	195	119.630,00
16:05:56	150	119.610,00
16:09:43	10	119.990,00
16:15:19	218	119.610,00
16:21:19	250	119.980,00
16:27:45	90	119.990,00
16:27:45	978	120.100,00
16:53:34	167	120.000,00
16:54:31	928	119.980,00
17:00:12	20	120.100,00
	P. Cierre	120.100,00
	48.370	119.949,075
	Inm.	c/a: 120.090,00
11:07:23	20	118.340,00
11:08:50	3	120.900,00
16:08:31	300	119.030,00
	P. Cierre	119.030,00
	323	119.004,644

MR36D

	24hs.	c/a: 60,85
16:36:48	200	58,97
	P. Cierre	58,97
	200	58,97
	Inm.	c/a: 53,00
12:09:16	80	56,00
12:09:44	100	55,60
12:10:04	4.800	53,95
	P. Cierre	53,95
	4.980	54,016

MR36O

	24hs.	c/a: 68.840,00
11:02:54	16	68.990,00
11:04:20	283	68.980,00
11:12:07	628	68.900,00
11:33:12	879	68.300,00
11:55:12	353	68.100,00
12:05:39	639	67.900,00
12:05:39	110	67.500,00
12:05:39	470	67.300,00
12:05:39	112	67.080,00
12:05:39	941	67.070,00
12:12:11	100	67.150,00
12:15:13	3.338	67.160,00
12:33:37	100	68.050,00
12:41:04	250	67.260,00
12:41:04	250	68.040,00
12:41:28	1.500	67.250,00
12:41:28	11	67.210,00
12:41:28	5.489	67.200,00
13:00:39	70	67.950,00
13:03:55	74	68.040,00
13:16:42	2.000	67.900,00
13:20:51	30	67.300,00
13:27:35	341	67.500,00
13:36:16	104	67.350,00
13:40:43	1.455	67.900,00
13:48:21	10	67.500,00
13:50:07	1.184	67.900,00
14:17:21	1.200	67.510,00
14:17:21	550	67.500,00
14:25:44	74	67.800,00
14:47:57	734	67.700,00
14:48:39	131	67.600,00
14:57:30	4	67.800,00
14:57:30	675	67.890,00
14:57:30	179	67.900,00
15:04:08	1.798	67.500,00
15:38:25	37	67.400,00
15:43:18	200	67.500,00
15:45:42	415	67.400,00
15:47:58	9.051	67.500,00
16:17:33	264	67.900,00
16:31:41	20	67.970,00
16:31:41	28	67.990,00
16:43:56	1.556	67.500,00
16:43:56	503	67.450,00
16:54:21	500	67.960,00
16:55:24	172	67.970,00
16:55:24	7.660	68.000,00
17:00:22	516	67.530,00
	P. Cierre	67.530,00
	46.746	67.618,183
	Inm.	c/a: 68.010,00
14:47:57	734	67.470,00
14:48:39	80	67.370,00
15:12:38	1	67.700,00
	P. Cierre	67.700,00
	815	67.460,466

MR37O

	24hs.	c/a: 69.000,00
11:15:43	7	68.000,00
11:27:08	204	69.900,00
11:27:08	224	70.000,00
12:19:18	6	69.000,00
12:26:55	726	68.900,00
12:46:01	97	68.000,00
14:48:15	6	68.200,00
15:28:20	153	68.000,00
15:28:20	302	66.100,00
15:28:20	145	66.060,00
	P. Cierre	66.060,00
	1.870	68.342,834

MRCAD

	24hs.	c/a: 69,00
11:00:28	5.000	69,55
11:03:14	253	69,20
11:03:33	1.412	69,54
11:03:33	500	69,53
11:03:33	94	69,54
11:03:59	284	69,49
11:04:35	147	69,20
11:04:35	50	68,80
11:05:39	12	69,40
11:06:13	1.000	68,81
11:06:13	169	68,80
11:09:39	284	69,34
11:16:58	816	69,24
11:16:58	3.613	69,25
11:21:44	570	69,00
11:21:44	158	68,84
11:24:48	158	69,20
11:25:55	100	69,21
11:25:55	93	69,22
11:36:37	36	69,15
11:36:54	24	69,10
11:37:31	287	69,09
11:39:09	400	69,00
11:39:19	400	68,85
11:40:12	64	68,99
11:43:52	236	68,95
11:44:53	236	68,99
11:44:53	613	69,00
11:45:11	1.382	68,90
11:45:19	300	68,86
11:45:19	2.275	68,85
11:45:19	15.813	68,84
11:45:19	4.279	68,80
11:45:30	852	68,78
11:45:30	2.333	68,80
11:45:30	4.667	68,90
11:45:49	1.000	68,88
11:46:20	7.458	68,78
11:46:20	21.082	68,75
11:46:55	1.720	68,90
11:48:03	282	68,89
11:52:23	3.600	68,80
11:57:54	310	68,70
11:57:54	358	68,69
11:58:59	3	68,79
12:01:42	2.691	68,80
12:03:15	406	68,84
12:03:36	776	68,88
12:03:36	5.767	68,89
12:03:36	9.175	68,90
12:10:08	500	68,94
12:14:27	370	68,95
12:16:09	14	69,05
12:19:48	14.665	68,95
12:24:48	44	69,05
12:25:05	973	68,95
12:32:44	288	69,05
12:37:34	2.309	69,00
12:44:00	22	69,05
12:44:24	1.086	69,00
12:44:24	2.975	68,97
12:52:24	145	69,05
12:55:48	4.274	68,97
12:55:48	20.726	68,95
12:59:06	5.000	69,05
13:00:15	10.510	69,10
13:02:41	873	69,19
13:02:41	1.891	69,20
13:02:41	1.527	69,22
13:02:41	5.103	69,25
13:04:48	27	69,24
13:04:48	5.116	69,25
13:05:59	1.000	68,96
13:05:59	1.414	68,95
13:13:19	1.000	69,23
13:13:24	100	69,25
13:13:24	300	69,39
13:13:24	1.840	69,40
13:23:01	527	68,98
13:28:43	3.416	69,00
13:36:21	1.000	69,20
13:38:00	5.746	69,00
13:44:03	998	69,25
13:44:36	998	69,01
13:45:27	1.389	69,00
13:50:14	2	69,25
13:50:14	100	69,26
13:50:14	348	69,27
13:56:59	898	69,26
13:56:59	2.255	69,27
13:58:33	809	69,30
13:58:34	3.077	69,27
14:02:59	294	69,30
14:06:45	214	69,28
14:10:39	2.000	69,02
14:20:39	100	69,01
14:20:39	688	69,00
14:23:30	720	68,99
14:23:47	132	69,25
14:23:47	628	69,28
14:26:22	2.177	69,15
14:41:27	142	69,09
14:52:36	724	69,00
14:52:36	280	68,99
14:52:36	14.969	68,95
14:58:34	282	69,09
15:00:06	1.064	68,90
15:00:06	434	68,86
15:00:06	5.285	68,85
15:01:33	224	68,91
15:01:56	1.700	68,90
15:02:08	14	69,09
15:15:09	731	69,08
15:23:52	30.000	69,05
15:26:40	4.452	69,04
15:26:58	84	69,05
15:28:17	11.638	69,04
15:31:06	1	69,05
15:31:28	80	68,95
15:36:13	1.135	69,05
15:49:08	400	69,01
15:50:58	3.861	69,05
15:52:05	24	69,02
15:52:05	1.276	69,01
15:52:52	91	69,04
15:54:23	228	69,00
15:54:23	372	68,96
15:57:04	28.900	69,01
15:58:40	2.752	69,00
16:05:24	84	68,97
16:06:21	8.511	69,00
16:15:09	1.732	68,97
16:17:16	5	69,00
16:17:45	1.158	68,96
16:19:23	442	68,95
16:20:07	7.835	69,00
16:29:36	935	69,04
16:29:36	3.673	69,05
16:29:36	17.618	69,07
16:34:54	2.250	69,08
16:41:24	28.883	69,07
16:46:07	514	69,02
16:46:07	288	69,01
16:46:07	5.001	69,00
16:52:59	274	69,09
	P. Cierre	69,09
	403.992	68,999
	Inm.	c/a: 68,80
11:08:10	2.866	68,80
11:19:02	608	68,50
11:22:03	2.571	68,93
11:27:06	18.592	68,86
11:27:24	3.651	68,87
11:32:18	150	69,94
12:17:21	10.000	69,65
12:17:21	3.000	69,70
12:17:21	4.075	69,80
12:54:45	6.740	69,02
12:55:09	6.452	69,04
12:55:17	30.034	69,22
13:22:40	64	68,91
13:56:59	3	69,22
14:15:57	120	69,20
14:19:44	86	69,49
14:21:01	315	69,20
14:22:07	50	68,92
14:22:07	98	68,91
14:40:51	5	68,95
14:53:41	15	69,15
15:12:35	416	68,95
15:26:42	3.040	69,00
15:36:53	415	68,95
15:45:25	6.500	69,00
	P. Cierre	69,00
	99.866	69,15

MRCAO

	24hs.	c/a: 83.000,00
11:00:20	525	82.220,00
11:02:56	700	82.510,00
11:03:14	53	82.500,00
11:04:10	3	82.990,00
11:04:48	3	82.670,00
11:04:48	10	82.660,00
11:06:55	172	82.900,00
11:07:14	570	82.990,00
11:07:28	806	83.000,00
11:08:18	599	83.140,00
11:08:29	118	83.180,00
11:08:57	536	83.140,00
11:08:57	240	83.100,00
11:10:08	41	83.060,00
11:10:08	114	83.050,00
11:10:17	15	83.220,00
11:11:44	121	83.190,00
11:12:17	26	83.200,00
11:14:14	223	83.190,00
11:17:20	877	83.020,00
11:18:18	3	83.190,00
11:18:52	2.818	83.020,00
11:21:37	1.507	83.030,00
11:22:18	6.140	83.020,00
11:22:44	1.608	83.010,00

VOLVER AL INICIO

11:25:12	5.468	83.020,00
11:27:13	1.500	82.890,00
11:28:47	1.544	82.880,00
11:31:04	378	82.890,00
11:31:55	100	82.770,00
11:32:56	936	82.890,00
11:34:14	5	83.010,00
11:34:29	2	83.020,00
11:37:28	650	83.010,00
11:38:21	6	83.020,00
11:38:35	10	83.010,00
11:39:06	100	83.000,00
11:39:06	70	82.910,00
11:39:06	456	82.900,00
11:39:12	4	83.020,00
11:39:22	18	82.920,00
11:39:22	82	82.900,00
11:40:52	27	82.920,00
11:41:17	12	83.020,00
11:42:12	225	82.920,00
11:42:59	50	82.910,00
11:43:04	189	82.900,00
11:43:35	306	82.910,00
11:44:48	35	82.900,00
11:44:48	483	82.910,00
11:44:59	208	83.020,00
11:45:57	87	82.970,00
11:45:57	231	82.910,00
11:45:57	420	82.900,00
11:46:45	997	83.020,00
11:46:54	166	83.140,00
11:48:27	3	83.040,00
11:48:42	2	83.140,00
11:49:23	200	83.040,00
11:51:26	66	83.140,00
11:51:26	54	83.150,00
11:52:48	279	83.060,00
11:52:48	192	83.020,00
11:56:12	12	82.940,00
11:56:43	172	82.910,00
11:56:47	1.072	82.900,00
11:57:54	925	82.940,00
11:58:43	74	82.950,00
11:59:00	38	82.960,00
11:59:16	23	82.950,00
11:59:16	1.486	82.940,00
12:02:03	260	82.960,00
12:03:15	406	82.970,00
12:03:49	3.550	82.940,00
12:03:49	439	82.900,00
12:03:56	1.320	83.020,00
12:05:19	10	82.980,00
12:06:20	6	83.030,00
12:06:32	942	82.990,00
12:07:11	559	83.080,00
12:07:37	44	83.090,00
12:11:20	2	83.040,00
12:13:29	190	82.980,00
12:14:06	100	82.970,00
12:17:38	175	82.950,00
12:18:42	53	82.980,00
12:20:11	100	83.090,00
12:21:39	10	82.970,00
12:22:03	201	82.980,00
12:23:06	236	83.000,00
12:23:09	7.706	82.970,00
12:27:30	200	82.980,00
12:28:28	1.535	82.970,00
12:29:22	359	82.980,00
12:30:36	761	82.970,00
12:30:36	8	82.950,00
12:30:36	340	82.920,00
12:30:36	122	82.910,00
12:30:36	369	82.900,00
12:32:01	1.132	82.980,00
12:33:08	160	82.990,00
12:33:32	607	82.980,00
12:37:34	182	82.990,00
12:39:31	401	82.980,00
12:39:31	469	82.910,00
12:39:55	10	82.900,00
12:40:08	18	82.990,00
12:40:08	403	83.000,00
12:42:59	2	82.900,00
12:43:11	257	83.000,00
12:43:30	124	82.910,00
12:44:07	1.131	83.030,00
12:44:35	1.000	83.040,00
12:44:55	1.968	83.090,00
12:44:55	4.837	83.100,00
12:49:19	1.027	83.140,00
12:52:28	1.446	83.150,00
12:57:00	100	83.300,00
13:00:50	42	83.290,00
13:00:50	172	83.300,00
13:01:50	121	83.250,00
13:02:13	458	83.300,00
13:09:52	536	83.250,00
13:13:59	69	83.300,00
13:16:50	1.022	83.250,00
13:16:50	106	83.230,00
13:17:01	100	83.220,00
13:17:04	424	83.250,00
13:18:51	159	83.280,00
13:18:51	35	83.290,00
13:20:07	2.290	83.220,00
13:20:47	11	83.280,00
13:21:07	412	83.220,00
13:24:09	16	83.280,00
13:25:40	46	83.220,00
13:26:07	101	83.280,00
13:26:32	152	83.220,00
13:28:00	100	83.200,00
13:31:41	8	83.220,00
13:31:41	858	83.280,00
13:31:44	15	83.200,00
13:32:01	106	83.270,00
13:33:15	144	83.200,00
13:33:56	413	83.270,00
13:33:56	129	83.280,00
13:33:56	140	83.290,00
13:33:56	121	83.300,00
13:36:54	769	83.280,00
13:41:28	605	83.250,00
13:47:27	1.492	83.240,00
13:47:48	2.315	83.250,00
13:47:48	151	83.280,00
13:47:48	1.105	83.300,00
13:48:17	6	83.200,00
13:49:08	1.974	83.300,00
13:53:11	238	83.400,00
13:55:06	484	83.300,00
13:56:16	1.867	83.260,00
13:56:49	1.784	83.300,00
13:57:32	1.414	83.270,00
13:58:17	101	83.260,00
13:58:17	154	83.250,00
13:58:17	200	83.240,00
13:58:17	545	83.200,00
13:58:48	3.077	83.270,00
14:01:21	400	83.200,00
14:01:40	2.907	83.270,00
14:04:47	418	83.210,00
14:06:00	22	83.260,00
14:06:00	1.169	83.270,00
14:10:44	5.146	83.260,00
14:15:48	490	83.200,00
14:15:48	55	83.160,00
14:15:48	142	83.110,00
14:15:48	3.000	83.100,00
14:15:48	300	83.060,00
14:15:48	372	83.050,00
14:16:42	7	83.250,00
14:18:20	250	83.120,00
14:19:40	1.577	83.060,00
14:19:40	1.680	83.050,00
14:20:50	1.200	83.040,00
14:21:08	315	83.050,00
14:21:42	80	82.960,00
14:23:22	1.630	83.050,00
14:33:19	121	83.100,00
14:33:19	390	83.110,00
14:33:19	419	83.120,00
14:35:10	965	83.050,00
14:39:31	714	83.120,00
14:39:31	124	83.170,00
14:39:41	147	83.160,00
14:39:41	505	83.200,00
14:39:41	163	83.240,00
14:39:41	1.185	83.260,00
14:42:42	616	83.060,00
14:45:51	21	83.250,00
14:48:41	5.891	83.150,00
14:49:18	3	83.250,00
14:51:47	128	83.200,00
14:53:04	1.321	83.260,00
14:55:26	180	83.210,00
14:55:47	14.296	83.200,00
14:58:24	700	83.160,00
14:58:36	2	83.180,00
14:58:45	29	83.170,00
14:59:22	2.000	83.050,00
14:59:57	29	83.020,00
15:00:44	119	83.060,00
15:01:25	1	83.000,00
15:01:25	1.275	82.920,00
15:01:38	224	83.060,00
15:02:00	1.700	83.040,00
15:06:43	200	83.110,00
15:07:56	1.120	83.060,00
15:11:07	1.400	83.070,00
15:11:54	2.938	83.090,00
15:13:01	154	83.100,00
15:14:19	577	83.090,00
15:16:16	1.035	83.060,00
15:16:51	1.420	83.090,00
15:17:48	62	83.060,00
15:18:12	1.902	83.080,00
15:18:21	3.939	83.060,00
15:21:42	872	83.080,00
15:21:42	73	83.090,00
15:22:52	200	83.060,00
15:24:51	487	83.090,00
15:28:01	219	83.060,00
15:28:28	2.453	83.090,00
15:28:28	1.418	83.100,00
15:28:29	83	83.110,00
15:28:45	83	83.190,00
15:28:45	7.308	83.200,00
15:31:10	570	83.100,00
15:31:13	60	83.180,00
15:31:19	1.034	83.100,00
15:33:35	11	83.180,00
15:34:08	79	83.100,00
15:35:24	11	83.080,00
15:37:28	86	83.070,00
15:39:04	989	83.080,00
15:39:18	23	83.070,00
15:39:18	27	83.060,00
15:45:12	300	83.070,00
15:45:25	800	83.080,00
15:46:40	500	83.100,00
15:46:50	510	83.070,00
15:47:19	1.546	83.170,00
15:50:42	5.721	83.070,00
15:50:42	9.279	83.060,00
15:51:16	1.268	83.070,00
15:51:16	13.458	83.060,00
15:54:09	401	83.050,00
15:54:17	600	83.060,00
15:55:58	700	83.080,00
15:56:10	36	83.120,00
15:56:10	29	83.130,00
15:56:10	1.935	83.160,00
15:57:32	700	83.150,00
15:57:58	3.139	83.160,00
16:00:54	579	83.150,00
16:04:00	4.400	83.160,00
16:04:35	700	83.100,00
16:04:49	3.357	83.090,00
16:07:39	830	83.160,00
16:07:43	4.403	83.090,00
16:09:28	100	83.160,00
16:11:22	2.054	83.090,00
16:13:05	237	83.160,00
16:13:39	304	83.090,00
16:13:39	299	83.070,00
16:14:46	1.018	83.100,00
16:19:06	66	83.140,00
16:20:30	583	83.160,00
16:21:42	300	83.140,00
16:21:42	13	83.100,00
16:21:42	221	83.080,00
16:21:42	200	83.070,00
16:21:58	996	83.150,00
16:30:05	38.776	83.160,00
16:33:37	100	83.180,00
16:34:49	22	83.200,00
16:35:13	443	83.180,00
16:38:37	13.301	83.200,00
16:43:07	2.759	83.180,00
16:46:08	1.782	83.200,00
16:46:12	1.401	83.180,00
16:46:14	6.157	83.200,00
16:48:59	386	83.180,00
16:48:59	31	83.140,00
16:48:59	308	83.070,00
16:50:32	600	83.080,00
16:51:24	1.038	83.100,00
17:00:06	10.072	83.200,00
	P. Cierre	83.200,00
	318.038	83.114,975
	Inm.	c/a: 82.770,00
11:00:20	25	82.000,00
11:02:58	8	82.990,00
11:05:46	137	82.850,00
11:08:18	200	83.010,00
11:10:08	66	83.100,00
11:12:17	192	83.090,00
11:12:17	5	83.100,00
11:12:17	25	83.120,00
11:12:17	110	83.330,00
11:12:17	571	84.380,00
11:12:17	97	84.390,00
11:14:14	118	83.300,00
11:17:20	92	83.000,00
11:17:20	28	82.980,00
11:22:02	2.571	82.940,00
11:23:03	100	82.670,00
11:26:41	825	82.970,00
11:27:06	19.669	82.800,00
11:27:50	2.574	82.810,00
11:30:54	8	82.800,00
11:30:54	35	82.780,00
11:30:54	46	82.770,00
11:31:36	35	82.820,00
11:33:12	9	82.830,00
11:33:12	91	82.960,00
11:38:16	70	82.910,00
11:43:35	70	82.840,00
11:46:45	133	82.910,00
11:48:27	3	82.940,00
11:53:29	374	82.830,00
12:02:03	1.117	82.890,00
12:07:11	559	83.010,00
12:13:55	185	82.880,00
12:13:55	53	82.870,00
12:13:55	192	82.700,00
12:18:42	449	82.910,00
12:30:36	122	82.870,00
12:37:20	381	82.880,00
12:37:44	603	82.890,00
12:37:44	62	82.920,00
12:39:55	10	82.800,00
12:46:18	35	83.030,00
12:51:40	915	83.040,00
12:54:45	43.226	83.210,00
13:09:52	1.558	83.150,00
13:16:50	200	83.140,00
13:16:50	124	83.010,00
13:16:50	119	83.000,00
13:16:50	1	82.800,00
13:16:50	4	82.710,00
13:16:50	107	82.700,00
13:16:50	29	82.600,00
13:16:50	1.268	82.500,00
13:18:51	159	83.170,00
13:21:07	131	83.120,00
13:21:07	174	83.110,00
13:21:07	199	83.120,00
13:26:34	8	83.110,00
13:31:44	15	83.100,00
13:51:19	200	83.180,00
13:51:19	5	83.190,00
13:52:56	269	83.280,00
13:56:22	428	83.200,00
13:56:44	25	83.160,00
13:57:32	57	83.170,00
14:01:21	400	83.100,00
14:01:40	720	83.200,00
14:01:40	200	83.210,00
14:01:40	150	83.260,00
14:06:00	22	83.140,00
14:08:37	206	83.190,00
14:15:48	241	83.110,00
14:15:48	59	83.100,00
14:19:40	192	83.010,00
14:21:42	86	82.860,00
14:38:56	126	83.040,00
14:39:41	163	83.090,00
14:42:42	600	82.960,00
14:58:45	29	83.100,00
15:01:25	289	82.910,00
15:10:09	58	82.960,00
15:11:07	1.400	82.970,00
15:19:38	350	83.000,00
15:28:29	83	83.010,00
15:28:45	400	83.100,00
15:29:07	638	83.130,00
15:31:13	60	83.110,00
15:34:08	100	83.000,00
15:39:04	1.168	82.980,00
15:45:12	300	82.970,00
15:45:25	400	83.010,00
15:48:59	837	83.070,00
15:48:59	200	83.060,00
15:48:59	231	83.030,00
15:51:21	400	83.010,00
15:51:25	400	82.990,00
16:00:18	7.400	83.090,00
16:11:22	600	83.000,00
16:11:22	1.302	82.990,00
16:12:41	237	83.090,00
16:13:30	10.000	83.000,00
16:15:14	1.732	83.030,00
16:15:45	296	83.000,00
16:20:19	100	83.090,00
16:21:42	221	83.040,00
16:21:58	282	83.080,00
16:26:55	12.035	83.090,00
	P. Cierre	83.090,00
	125.989	83.056,551

MRCGO

	24hs.	c/a: 59.000,00
13:17:58	35	60.000,00
13:38:20	9	60.100,00
14:19:05	928	60.110,00
15:31:01	507	60.120,00
	P. Cierre	60.120,00
	1.479	60.110,764

MRCHO

	24hs.	c/a: 90.690,00
15:18:26	106	90.490,00
	P. Cierre	90.490,00
	106	90.490,00

MRCID

	24hs.	c/a: 101,30
13:09:12	300	101,30
	P. Cierre	101,30
	300	101,30

MRCIO

	24hs.	c/a: 122.500,00
15:23:47	78	126.500,00
	P. Cierre	126.500,00
	78	126.500,00

MRCLD

	24hs.	c/a: 103,00
11:00:01	26	102,60
14:30:40	77	102,55
	P. Cierre	102,55
	90	102,557
	Inm.	c/a: 99,00
15:52:30	815	101,00
	P. Cierre	101,00
	815	101,00

MRCLO

	24hs.	c/a: 120.490,00
11:34:36	21	120.000,00
11:37:49	268	119.530,00
11:51:26	3.150	120.000,00
12:19:22	500	121.000,00
12:53:55	522	124.920,00
14:33:41	119	124.940,00
16:39:39	18	124.860,00
	P. Cierre	124.860,00
	4.598	120.786,781
	Inm.	c/a: 118.850,00
11:37:49	268	119.380,00
13:54:21	30	124.810,00
	P. Cierre	124.810,00
	298	119.926,644

MRCMO

	24hs.	c/a: 81.800,00
11:20:47	525	81.800,00
12:02:51	259	80.160,00
14:37:49	77	82.500,00
15:18:05	86	80.160,00
15:51:27	842	82.500,00
	P. Cierre	82.500,00
	1.689	81.804,44

MRCPO

	24hs.	c/a: 77.630,00
11:48:39	59	77.700,00
12:00:14	868	77.710,00
13:23:01	550	75.000,00
14:48:18	250	75.500,00
	P. Cierre	75.500,00
	1.727	76.526,682

MRCQD

	24hs.	c/a: 104,00
11:23:15	400	104,40
11:29:43	200	101,00
15:20:38	1.400	102,00
	P. Cierre	102,00
	2.000	102,38

MRCQO

	24hs.	c/a: 129.500,00
15:22:21	100	124.000,00
	P. Cierre	124.000,00
	100	124.000,00
	Inm.	c/a: 119.100,00
12:43:03	3	119.500,00
	P. Cierre	119.500,00
	3	119.500,00

MRCRO

	24hs.	c/a: 68.500,00
11:42:02	100	68.430,00
11:42:02	730	68.420,00
11:42:02	545	68.000,00
12:24:52	1.033	66.300,00
14:05:10	6	66.210,00
15:34:15	8	66.460,00
15:46:12	100	66.510,00
16:40:00	36	67.500,00
16:40:00	84	67.100,00
16:44:25	10	69.000,00
	P. Cierre	69.000,00
	2.652	67.373,243

MRCUD

	24hs.	c/a: 104,80
16:13:22	354	98,55
16:13:22	3.000	98,50
	P. Cierre	98,50
	3.354	98,505

MRCVO

	24hs.	c/a: 107,50
13:28:40	1	105,50
13:29:00	1	104,00
13:29:47	1	102,00
13:29:59	1	100,00
13:30:12	4.624	98,10
14:21:36	6.000	98,55
	P. Cierre	98,55
	10.628	98,356

MRCWO

	24hs.	
16:43:28	2.000	113.800,00
	P. Cierre	113.800,00
	2.000	113.800,00

MRCYD

	24hs.	c/a: 101,00
11:19:10	300	100,00
11:44:28	500	104,00
	P. Cierre	104,00
	800	102,50

MRCYO

	24hs.	c/a: 121.200,00
11:18:01	450	121.200,00
11:18:01	167	119.200,00
11:18:22	1.478	119.010,00
14:53:00	200	120.400,00
14:53:00	92	120.000,00
16:36:20	1.000	120.110,00
	P. Cierre	120.110,00
	3.387	119.744,074
	Inm.	c/a: 124.300,00
15:22:24	200	122.900,00
	P. Cierre	122.900,00
	200	122.900,00

MRCZO

	24hs.	c/a: 101,45
11:03:26	49	102,95
11:13:36	4.978	102,00
11:27:00	12.241	102,55
11:27:00	75.000	102,65
11:27:00	201.207	102,70
11:27:00	198.775	102,95
11:43:58	505.000	102,00
12:26:29	47.870	102,95
13:11:00	5.695.827	102,00
13:13:27	12.897.015	100,00
13:34:16	1	99,10
14:20:06	81.702	99,90
14:20:06	103.304	99,30
14:20:06	102.000	99,20
14:20:06	275.743	99,10
15:38:10	77.609	101,00
16:38:43	260.914	100,95
	P. Cierre	100,95
	20.539.235	100,673

MSSED

	24hs.	c/a: 100,25
11:46:21	100	102,60
11:46:21	2.652	102,65
12:21:27	180	100,30
12:22:55	1.500	101,00
12:22:55	2.000	102,85
12:22:55	118	102,90
12:22:55	2.324	103,00
12:22:55	130	103,60
12:22:55	533	103,70
12:22:55	390	105,00
12:28:11	22.216	102,70
12:37:36	9.780	102,30
13:13:10	10.000	102,50
13:48:28	35.674	102,30
16:06:23	1.000	101,90
16:12:10	317	99,55
	P. Cierre	99,55
	88.914	102,447

MSSEO

	24hs.	c/a: 120.880,00
11:08:27	21	124.000,00
11:54:43	831	121.970,00
12:21:33	2.000	119.900,00
12:28:52	720	120.500,00
12:29:01	100	120.490,00
13:46:13	1.000	120.470,00
13:48:33	189	120.800,00
14:01:30	8.898	121.000,00
14:43:50	1.333	121.500,00
	P. Cierre	121.500,00
	15.092	120.891,119
	Inm.	c/a: 117.500,00
12:29:09	1	118.010,00
	P. Cierre	118.010,00
	1	118.010,00

MSSFD

	24hs.	c/a: 101,00
11:33:59	1.500	101,00
13:00:26	50.000	100,00
16:10:26	8.188	100,75
	P. Cierre	100,75
	59.688	100,128
	Inm.	c/a: 100,10
14:44:29	30.000	100,20
	P. Cierre	100,20
	30.000	100,20

VOLVER AL INICIO

MTCGD

	24hs.	c/a: 110,40
11:00:12	90	110,00
11:04:59	50	110,75
11:04:59	484	111,00
11:06:13	500	110,05
11:06:13	362	110,00
11:06:13	286	109,70
11:06:13	400	108,70
11:07:49	241	109,00
11:12:41	82	110,50
11:14:29	1.000	108,80
11:14:29	340	108,75
11:26:25	6	109,10
11:28:13	592	110,45
11:35:59	89	109,20
11:40:50	200	109,35
11:41:22	400	109,40
11:42:13	50	109,35
11:43:09	800	109,25
11:45:15	1.200	109,35
11:45:15	1.522	110,00
11:48:49	1.365	109,40
11:57:54	123	109,10
12:03:26	19	110,00
12:13:51	35	109,20
12:13:51	163	109,10
12:19:16	730	110,00
12:20:57	740	109,25
12:32:32	1.000	109,30
12:32:38	4.267	109,25
12:49:25	2.250	109,50
12:52:48	521	109,25
12:56:29	4.200	109,75
13:02:55	800	109,55
13:09:58	1.548	109,50
13:14:52	255	109,75
13:21:44	319	109,50
13:26:23	934	109,10
13:32:47	1.584	109,20
13:38:27	750	109,70
13:38:47	27.401	109,30
14:06:54	750	109,35
14:08:03	250	109,30
14:13:24	2.448	109,40
14:27:47	2.476	109,70
14:40:22	600	109,50
14:43:55	3.548	109,70
14:44:28	515	109,85
14:44:51	3.936	109,70
15:04:21	3.398	109,90
15:22:20	1.245	109,95
15:24:39	2.656	110,00
15:24:59	170	109,90
15:26:07	400	110,30
15:26:07	25.100	110,40
15:26:07	2.033	110,45
15:26:07	786	110,50
15:26:07	40	110,70
15:26:07	1.641	110,95
15:28:07	116	110,50
15:28:07	324	110,85
15:30:11	1.750	110,00
15:31:25	2.921	109,70
15:35:42	1.100	109,75
15:35:42	18.970	109,70
15:57:51	10	110,55
16:00:18	10	109,75
16:01:18	260	109,70
16:03:09	200	110,00
16:04:02	2.187	109,70
16:04:45	100	109,50
16:11:48	1.000	109,30
16:22:22	4.661	110,00
16:25:43	2.543	109,90
16:26:47	273	109,50
16:31:06	204	110,00
16:45:13	727	109,50
16:45:13	2.000	109,25
16:45:13	416	109,20
16:45:13	127	109,15
16:45:13	1.455	109,10
16:45:13	100	109,05
16:45:13	1.000	108,90
16:45:13	2.800	108,75
16:45:13	1.027	108,70
16:51:11	500	108,80
	P. Cierre	108,80
	156.426	109,706

	Inm.	c/a: 111,15
11:09:38	100	109,30
11:09:38	500	108,60
11:14:03	2.351	108,65
11:44:13	235	109,25
11:51:40	200	109,35
12:48:23	1.280	110,00
13:17:56	231	109,00
13:42:14	28	110,00
14:06:00	200	109,25
14:06:54	200	109,30
14:07:54	200	109,05
14:08:03	1.600	109,25
14:14:04	700	109,00
14:14:09	100	109,25
14:40:22	600	109,30
14:43:55	461	109,50
14:43:55	700	109,55
16:05:45	500	109,00
	P. Cierre	109,00
	10.186	109,175

MTCGO

	24hs.	c/a: 133.000,00
11:00:14	239	131.010,00
11:02:09	80	133.000,00
11:02:45	305	132.120,00
11:03:13	3	133.000,00
11:05:15	20	132.220,00
11:06:34	108	132.200,00
11:07:17	14	131.830,00
11:07:17	276	131.110,00
11:07:49	61	131.630,00
11:07:49	52	131.620,00
11:07:50	6	131.610,00
11:08:06	4	131.130,00
11:08:40	114	131.980,00
11:11:20	18	131.150,00
11:11:21	502	131.390,00
11:11:49	34	131.400,00
11:11:49	53	131.390,00
11:11:49	85	131.170,00
11:11:49	2.604	131.150,00
11:12:36	5	131.400,00
11:12:59	3.000	131.390,00
11:13:28	300	131.200,00
11:16:14	2.428	131.390,00
11:17:30	1	131.380,00
11:17:37	480	131.370,00
11:17:54	788	131.210,00
11:18:12	6	131.380,00
11:18:12	174	131.430,00
11:18:12	80	131.440,00
11:23:07	35	131.750,00
11:24:33	113	131.700,00
11:26:25	89	131.710,00
11:29:15	806	131.720,00
11:30:46	100	131.920,00
11:33:06	75	131.750,00
11:34:57	6.744	131.850,00
11:36:17	2.110	131.800,00
11:37:33	200	131.770,00
11:40:50	185	131.760,00
11:41:22	400	131.800,00
11:41:38	95	131.760,00
11:41:39	25	131.750,00
11:42:07	129	131.760,00
11:43:01	200	131.610,00
11:43:01	1.100	131.600,00
11:44:20	86	131.640,00
11:45:15	1.360	131.760,00
11:48:49	451	131.800,00
11:51:39	700	131.790,00
11:51:40	200	131.760,00
11:51:41	207	131.770,00
11:59:22	60	131.490,00
12:01:01	35	131.760,00
12:01:42	40	131.510,00
12:14:40	75	131.740,00
12:15:40	2	131.500,00
12:15:40	26	131.490,00
12:19:32	29	131.420,00
12:20:37	311	131.430,00
12:23:27	84	131.420,00
12:24:35	100	131.400,00
12:24:37	2	131.380,00
12:25:41	250	131.250,00
12:25:41	3	131.240,00
12:25:41	82	131.230,00
12:25:41	800	131.220,00
12:25:41	18	131.200,00
12:25:41	2	131.060,00
12:25:41	178	131.010,00
12:32:11	302	131.390,00
12:32:35	4.170	131.400,00
12:36:28	1.903	131.390,00
12:46:03	128	131.120,00
12:47:08	315	131.380,00
12:47:20	32	131.130,00
12:47:20	320	131.120,00
12:47:20	32	131.110,00
12:47:20	190	131.120,00
12:47:48	126	131.190,00
12:49:25	10	131.280,00
12:49:25	3	131.360,00
12:49:25	829	131.370,00
12:49:25	3	131.280,00
12:49:26	42	131.380,00
12:50:25	426	131.390,00
12:50:26	1.613	131.400,00
12:56:22	300	131.280,00
12:57:05	3	131.390,00
12:57:05	551	131.400,00
12:57:25	1.604	131.430,00
12:57:47	84	131.490,00
12:57:47	2	131.730,00
12:57:47	2	131.480,00
13:00:36	21	131.550,00
13:00:36	17	131.640,00
13:00:36	8	131.730,00
13:00:36	374	131.740,00
13:00:38	536	131.750,00
13:01:24	200	131.740,00
13:03:06	182	131.750,00
13:06:21	606	131.740,00
13:06:38	185	131.480,00
13:11:45	10	131.730,00
13:13:40	463	131.460,00
13:19:05	575	131.500,00
13:23:10	150	131.450,00
13:23:10	80	131.220,00
13:24:33	316	131.500,00
13:28:30	180	131.490,00
13:35:05	150	131.220,00
13:35:05	234	131.130,00
13:35:05	80	131.110,00
13:35:05	381	131.100,00
13:39:14	5	131.390,00
13:39:18	100	131.190,00
13:40:04	112	131.300,00
13:42:36	1.219	131.200,00
13:44:20	2	131.100,00
13:49:39	21	131.200,00
13:49:40	3	131.100,00
13:49:40	89	131.200,00
13:51:47	73	131.370,00
14:00:18	600	131.710,00
14:00:25	440	131.720,00
14:00:27	190	131.730,00
14:00:27	3.570	131.750,00
14:05:55	78	131.700,00
14:05:55	70	131.450,00
14:05:55	80	131.430,00
14:05:55	113	131.400,00
14:06:00	200	131.690,00
14:06:54	200	131.700,00
14:07:01	34	131.400,00
14:07:33	30	131.690,00
14:07:52	647	131.400,00
14:07:54	200	131.440,00
14:08:03	616	131.690,00
14:13:17	965	131.400,00
14:13:25	1.000	131.690,00
14:14:04	1.000	131.400,00
14:14:04	700	131.390,00
14:14:04	500	131.370,00
14:14:09	994	131.690,00
14:18:05	38	131.510,00
14:18:28	11	131.700,00
14:18:28	371	131.750,00
14:26:35	400	131.650,00
14:29:23	812	131.600,00
14:30:57	73	131.590,00
14:30:57	195	131.520,00
14:34:04	226	131.590,00
14:34:05	58	131.500,00
14:38:04	320	131.600,00
14:39:25	50	131.720,00
14:39:34	1	131.730,00
14:39:34	28	131.530,00
14:40:22	70	131.730,00
14:40:28	261	131.740,00
14:40:31	199	131.750,00
14:42:53	320	131.990,00
14:43:36	1.443	132.000,00
14:45:06	63	131.750,00
14:45:31	60	131.990,00
14:45:31	3.857	132.000,00
14:46:07	70	131.750,00
14:52:30	928	132.000,00
14:57:02	100	131.990,00
14:57:02	745	131.790,00
14:57:42	350	131.990,00
14:59:53	50	131.800,00
15:06:55	350	131.750,00
15:06:55	69	131.740,00
15:07:37	98	131.750,00
15:07:37	32	131.990,00
15:15:34	1	131.780,00
15:15:40	41	131.510,00
15:17:04	1	131.830,00
15:17:58	11	131.510,00
15:18:52	7	131.830,00
15:20:25	37	131.870,00
15:21:39	951	131.890,00
15:30:22	345	131.900,00
15:30:34	3.986	132.000,00
15:34:07	65	131.720,00
15:38:30	953	131.790,00
15:38:30	73	131.780,00
15:40:17	357	132.210,00
15:50:22	320	131.680,00
15:50:22	170	131.670,00
15:50:22	50	131.650,00
15:50:22	50	131.560,00
15:50:22	61	131.510,00
15:50:22	343	131.500,00
15:53:58	494	131.700,00
15:59:04	250	131.550,00
15:59:55	374	131.500,00
16:03:03	49	131.420,00
16:03:09	929	131.410,00
16:04:02	73	131.400,00
16:04:03	765	131.420,00
16:04:28	693	131.550,00
16:04:32	68	131.410,00
16:04:45	100	131.550,00
16:05:44	757	131.410,00
16:05:45	417	131.390,00
16:07:14	38	131.550,00
16:08:46	180	131.400,00
16:08:46	83	131.390,00
16:08:46	1.737	131.100,00
16:11:48	1.000	131.520,00
16:14:16	14	131.530,00
16:14:16	2.458	131.550,00
16:20:30	25	131.990,00
16:24:05	1.999	132.000,00
16:28:27	240	131.610,00
16:28:27	50	131.600,00
16:28:27	95	131.500,00
16:29:45	374	132.000,00
16:35:13	150	131.550,00
16:35:13	77	131.500,00
16:37:17	1.427	132.000,00
16:37:31	10	132.220,00
16:37:32	691	132.000,00
16:44:48	29	132.220,00
16:45:14	150	131.820,00
16:47:10	125	131.840,00
16:47:35	1.000	131.830,00
16:48:35	15	131.820,00
16:48:59	10	132.220,00
16:51:34	200	131.850,00
16:54:41	250	132.000,00
17:00:27	940	132.220,00
	P. Cierre	132.220,00
	98.272	131.620,811

	Inm.	c/a: 132.980,00
11:07:17	14	132.030,00
11:07:49	100	131.800,00
11:07:50	4	131.660,00
11:07:50	9	131.650,00
11:08:06	4	131.290,00
11:11:21	450	131.200,00
11:11:49	5	131.230,00
11:12:46	6.158	131.200,00
11:18:12	100	131.240,00
11:24:33	113	131.540,00
11:28:38	2	131.590,00
11:30:46	100	131.800,00
11:36:17	60	131.680,00
11:40:57	25	131.650,00
11:41:38	95	131.600,00
11:41:38	42	131.480,00
11:41:38	20	131.470,00
11:41:38	200	131.460,00
11:41:38	112	131.450,00
11:45:16	40	131.590,00
11:45:16	25	131.570,00
11:45:16	348	131.600,00
11:51:39	155	131.590,00
11:51:40	244	131.600,00
12:00:54	99	131.390,00
12:03:02	100	131.600,00
12:18:31	20	131.300,00
12:22:31	10	131.350,00
12:23:27	93	131.260,00
12:24:37	17	131.230,00
12:24:37	2	131.220,00
12:24:37	31	130.150,00
12:32:57	99	131.270,00
12:33:12	170	131.280,00
12:47:20	32	131.220,00
12:47:20	42	131.210,00
12:49:25	7	131.090,00
12:52:37	5	131.240,00
12:55:46	7	131.280,00
12:57:47	18	131.290,00
12:57:47	2	131.360,00
13:00:36	8	131.420,00
13:19:05	410	131.380,00
13:24:33	273	131.390,00
13:35:05	149	131.330,00
13:36:30	100	131.370,00
13:42:36	1.000	131.140,00
13:46:10	44	131.080,00
13:57:03	60	131.220,00
14:01:55	175	131.600,00
14:05:55	41	131.530,00
14:07:52	20	131.280,00
14:07:52	200	131.270,00
14:07:52	667	131.240,00
14:12:47	1.032	131.560,00
14:38:20	88	131.500,00
14:42:53	133	131.600,00
14:57:02	17	131.840,00
15:06:55	550	131.590,00
15:06:55	98	131.570,00
15:06:55	100	131.200,00
15:06:55	89	131.080,00
15:06:55	130	130.600,00
15:06:55	633	130.250,00
15:11:35	10	131.600,00
15:40:17	120	131.800,00
15:48:04	38	131.810,00
15:50:22	61	131.520,00
16:04:13	89	131.370,00
	P. Cierre	131.370,00
	15.514	131.272,195

NBS1D

	24hs.	c/a: 101,00
11:08:02	2.000	100,80
11:11:52	5.000	101,45
11:34:41	1.500	101,25
11:45:08	90.000	101,00
11:45:52	5.000	101,05
12:17:08	19.500	101,00
12:50:21	2.500	101,10
12:51:40	23.500	101,25
13:04:02	3.500	101,10
13:55:00	25.500	101,00
14:35:46	500	101,15
15:01:54	30.000	101,10
15:09:04	20.000	101,15
15:14:15	1.000	101,10
15:15:54	55.000	101,15
15:17:41	9.000	101,10
15:21:31	120.000	101,15
16:04:28	40.000	101,10
	P. Cierre	101,10
	453.500	101,102

	Inm.	c/a: 101,10
15:29:12	500	101,10
	P. Cierre	101,10
	500	101,10

NBS1O

	24hs.	c/a: 124.500,00
14:35:32	500	124.000,00
	P. Cierre	124.000,00
	500	124.000,00

NPCAD

	24hs.	c/a: 101,10
11:21:19	24	100,75
11:57:51	1.000	101,95
11:57:51	6.457	102,00
12:30:33	999	101,95
12:53:25	1.000	100,95
12:53:25	3.109	100,90
12:55:07	963	101,15
13:13:00	2.000	101,00
13:19:33	500	100,85
13:19:33	9.915	100,80
13:23:18	513	100,50
13:38:07	14.585	101,20
13:38:09	200	101,45
13:38:09	16.785	101,50
13:52:23	2.000	100,60
13:52:23	548	100,50
14:15:03	91	101,00
15:38:53	90	101,10
16:04:46	590	101,40
16:07:30	202	101,20
16:50:48	100	101,50
	P. Cierre	101,50
	61.671	101,267

NPCAO

	24hs.	c/a: 120.500,00
11:18:13	29	119.040,00
11:51:18	100	122.000,00
11:57:51	29	123.890,00
11:57:51	7.577	123.900,00
12:02:37	457	123.700,00
12:04:47	38	123.780,00
12:32:14	2	122.990,00
12:37:51	210	122.100,00
12:56:41	483	122.300,00
13:19:33	75	122.000,00
13:31:48	146	122.240,00
13:52:23	240	120.530,00
13:52:23	100	120.520,00
13:52:23	2.548	120.510,00
14:06:50	50	121.000,00
14:06:50	451	120.500,00
14:26:36	404	122.230,00
14:43:40	730	120.210,00
15:46:12	81	122.240,00
15:46:56	1.272	122.000,00
16:04:46	53	122.240,00
16:07:16	451	122.000,00
16:40:35	200	123.770,00
	P. Cierre	123.770,00
	15.726	122.607,992

	Inm.	c/a: 117.510,00
13:06:54	10.450	122.700,00
	P. Cierre	122.700,00
	10.450	122.700,00

NPCBD

	24hs.	c/a: 106,45
11:13:19	5.000	106,50
12:23:36	36.000	107,00
13:47:40	3.000	107,95
13:47:40	12.000	108,00
13:48:47	15.000	107,00
13:49:37	30.000	107,10
14:01:14	24.000	107,00
14:17:44	1.000	108,00
14:25:35	85.000	107,50
15:31:38	7.000	108,00
15:45:20	11.000	108,50
15:54:41	10.000	107,50
16:06:34	1.000	107,55
16:23:22	4.000	107,60
16:25:39	1.000	107,80
16:25:43	9.000	107,70
16:49:31	1.000	107,95
16:53:06	29.000	108,00
	P. Cierre	108,00
	284.000	107,448

NPCBO

	24hs.	c/a: 129.500,00
12:01:19	1.000	131.400,00
13:45:01	2.000	129.490,00
15:24:27	27.000	129.500,00
	P. Cierre	129.500,00
	30.000	129.562,667

OLC2O

	Inm.	c/a: 84.160,00
14:09:22	1.000.000	89.500,00
	P. Cierre	89.500,00
	1.000.000	89.500,00

OTS2D

	24hs.	c/a: 103,80
11:10:38	6.822	103,50
11:20:17	784	102,00
11:44:50	3.550	103,00
11:45:16	1.836	102,00
12:37:27	488	103,00
14:12:45	760	104,00
15:21:30	7.242	105,00
16:32:57	262	104,00
	P. Cierre	104,00
	21.744	103,749

	Inm.	c/a: 103,00
11:10:38	249.807	103,00
	P. Cierre	103,00
	249.807	103,00

OTS2O

	24hs.	c/a: 123.200,00
11:06:53	10	120.300,00
11:44:33	992	123.400,00
12:19:47	24.000	123.200,00
13:55:44	805	123.000,00
14:01:45	23	121.100,00
14:25:46	1.500	123.000,00
14:29:12	500	121.200,00
15:31:21	19.770	123.000,00
16:12:44	210	121.500,00
16:46:40	290	123.000,00
	P. Cierre	123.000,00
	48.100	123.081,312

	Inm.	c/a: 124.480,00
13:17:52	200.000	122.800,00
	P. Cierre	122.800,00
	200.000	122.800,00

PECAD

	24hs.	c/a: 101,00
11:14:08	132	100,50
	P. Cierre	100,50
	132	100,50

PECBD

	24hs.	c/a: 108,00
11:32:01	4	106,30
11:32:01	4	106,10
11:32:01	4	106,00
16:31:46	32	107,00
	P. Cierre	107,00
	44	106,764

PECBO

	24hs.	c/a: 130.770,00
16:31:44	4	131.440,00
16:31:44	2	131.460,00
16:31:44	35	131.490,00
	P. Cierre	131.490,00
	41	131.483,659

PN7CO

VOLVER AL INICIO

	24hs.	c/a: 105.390,00
11:01:29	280	105.700,00
11:07:25	104	105.600,00
12:38:22	36	105.590,00
13:12:58	5	105.000,00
16:16:58	116	104.990,00
	P. Cierre	104.990,00
	541	105.514,75

PNDCD

	24hs.	c/a: 112,00
11:50:43	2.000	111,90
11:50:55	48.000	114,00
12:53:53	4.000	112,75
14:06:53	18.000	112,25
14:49:50	2.000	112,50
15:20:42	1.000	112,75
16:15:46	4.000	113,00
16:29:28	4.000	114,00
16:49:23	9.000	113,00
	P. Cierre	113,00
	92.000	113,37

PNDCO

	24hs.	c/a: 134.100,00
11:52:28	1.000	134.500,00
12:25:47	1.000	134.750,00
12:28:01	1.000	135.000,00
14:00:55	20.000	134.010,00
14:05:24	12.000	134.050,00
15:03:04	5.000	133.500,00
15:26:10	3.000	133.800,00
16:49:17	9.000	134.250,00
	P. Cierre	134.250,00
	52.000	134.042,308

PNJCO

	24hs.	c/a: 91.800,00
14:30:16	1.000	90.000,00
	P. Cierre	90.000,00
	1.000	90.000,00

PNRCO

	24hs.	c/a: 85.000,00
13:28:42	5	85.200,00
16:04:42	1.500.000	83.600,00
16:36:58	10	85.200,00
	P. Cierre	85.200,00
	1.500.015	83.600,016
	Inm.	c/a: 86.000,00
14:06:40	1.000.000	88.500,00
	P. Cierre	88.500,00
	1.000.000	88.500,00

PNVCO

	Inm.	c/a: 123.500,00
12:56:27	62.000	124.300,00
	P. Cierre	124.300,00
	62.000	124.300,00

PNWCD

	24hs.	c/a: 100,00
14:45:36	2.000	103,50
14:54:22	45	104,00
	P. Cierre	104,00
	2.045	103,511

PNWCO

	24hs.	c/a: 120.000,00
12:40:54	100	119.000,00
12:40:54	238	118.500,00
	P. Cierre	118.500,00
	338	118.647,929

PNXCD

	24hs.	c/a: 111,90
11:01:12	1.000	111,90
11:38:26	3.000	112,00
13:17:14	14.000	111,50
14:25:59	11.000	111,10
14:26:06	35.000	111,00
15:22:39	17.000	111,25
15:46:32	4.000	111,20
15:54:51	5.000	110,25
16:05:39	2.000	111,20
16:44:28	2.000	111,15
16:51:21	1.000	110,25
16:53:35	4.000	111,10
	P. Cierre	111,10
	99.000	111,138
	Inm.	c/a: 111,30
14:43:25	50.000	111,00
	P. Cierre	111,00
	50.000	111,00

PNXCO

	24hs.	c/a: 134.350,00
11:39:33	2.000	133.500,00
11:46:42	1.000	133.510,00
11:46:42	1.000	133.500,00
12:12:32	2.000	134.490,00
12:43:17	1.000	133.810,00
12:43:17	1.000	133.800,00
13:06:10	17.000	134.450,00
13:16:59	6.000	134.000,00
13:31:03	1.000	133.820,00
13:31:03	14.000	133.810,00
13:33:25	5.000	133.800,00
13:44:29	2.000	133.210,00
13:44:29	10.000	132.800,00
13:44:32	1.000	132.710,00
13:44:32	15.000	132.700,00
14:08:54	1.000	133.770,00
14:53:35	5.000	132.710,00
14:53:38	3.000	133.590,00
14:53:38	17.000	133.600,00
14:56:20	605.000	133.700,00
15:13:57	1.000	133.690,00
15:18:09	15.000	133.650,00
15:21:01	2.000	133.640,00
15:22:28	250.000	133.650,00
15:32:18	278.000	133.700,00
15:52:16	15.000	133.720,00
16:05:27	26.000	133.800,00
16:24:38	13.000	133.850,00
17:00:05	18.000	133.720,00
	P. Cierre	133.720,00
	1.319.000	133.682,168

PQCHX

	Inm.	c/a: 18.500,00
16:08:53	574.053	95.949,36
16:09:02	574.053	95.870,97
	P. Cierre	95.910,165
	1.148.106	95.910,165

PQCHZ

	Inm.	
15:53:20	574.053	78,39
	P. Cierre	78,39
	574.053	78,39

RAC6D

	24hs.	c/a: 101,00
11:20:04	200	101,00
	P. Cierre	101,00
	200	101,00
	Inm.	c/a: 101,00
11:59:31	100	100,00
	P. Cierre	100,00
	100	100,00

RAC6O

	24hs.	c/a: 119.020,00
13:03:39	21	120.200,00
13:03:39	63	119.050,00
13:54:55	100	120.500,00
13:58:27	500	120.000,00
	P. Cierre	120.000,00
	684	119.991,74
	Inm.	c/a: 120.000,00
11:26:33	800	120.000,00
12:45:04	85	119.000,00
	P. Cierre	119.000,00
	885	119.903,955

RCCJD

	24hs.	c/a: 108,70
11:19:58	1.461	109,00
11:19:58	168	108,95
11:19:58	501	110,00
11:22:17	22	109,20
11:23:07	288	109,25
11:26:51	30	110,00
11:35:27	340	109,20
11:36:59	240	109,25
11:37:07	4.638	109,20
11:47:20	27	108,70
11:56:03	245	108,50
12:01:41	2.755	108,00
12:59:27	400	108,65
13:01:05	500	108,70
13:05:29	4.600	108,65
14:07:49	3.279	108,00
14:22:57	440	107,80
14:22:57	560	107,75
15:17:37	457	108,65
15:24:47	700	108,55
15:29:54	1.559	108,50
16:26:30	943	108,65
16:26:30	13.521	108,70
	P. Cierre	108,70
	37.674	108,648

RCCJO

	24hs.	c/a: 130.700,00
11:12:40	100	130.590,00
11:19:58	100	130.600,00
11:19:58	300	130.690,00
11:19:58	354	130.700,00
11:19:58	500	132.000,00
11:19:58	2.130	132.940,00
11:22:17	22	131.400,00
11:23:07	288	131.610,00
11:24:46	22	131.700,00
11:24:46	380	132.000,00
11:29:44	187	130.600,00
11:35:27	340	131.580,00
11:36:50	3.206	131.990,00
11:36:59	240	131.640,00
12:01:41	192	130.600,00
12:16:55	353	131.000,00
12:25:32	195	131.300,00
12:29:08	286	131.200,00
12:52:33	165	130.500,00
13:23:24	600	130.600,00
13:33:03	1	130.500,00
13:43:49	15	131.300,00
13:53:24	1	131.250,00
14:16:35	50	131.200,00
14:22:40	250	130.800,00
14:25:04	1	131.200,00
14:50:35	480	130.910,00
14:50:51	227	130.900,00
14:50:51	442	130.800,00
14:50:51	3.851	130.500,00
14:51:41	22	130.720,00
14:56:24	9.158	130.700,00
14:58:32	246	130.710,00
15:00:33	8.160	130.800,00
15:01:45	37	131.000,00
15:08:45	2.590	130.800,00
15:24:47	77	130.900,00
15:25:08	223	131.000,00
15:26:20	110	130.800,00
15:29:54	473	131.000,00
15:31:28	111	131.100,00
15:36:15	5.100	130.800,00
15:39:31	20	130.900,00
16:14:25	82	131.000,00
16:30:49	387	131.200,00
16:45:21	66.819	131.250,00
	P. Cierre	131.250,00
	108.893	131.153,816
	Inm.	c/a: 127.990,00
14:24:58	191	127.670,00
14:24:58	246	127.660,00
	P. Cierre	127.660,00
	437	127.664,371

RCCMD

	24hs.	c/a: 100,50
11:00:24	9.752	102,00
11:08:49	877	99,40
12:14:52	68	101,50
	P. Cierre	101,50
	10.697	101,784

RCCMO

	24hs.	c/a: 122.000,00
11:00:29	2	124.490,00
11:01:00	2	122.200,00
11:34:12	4	119.810,00
11:40:46	130	120.110,00
12:02:39	300	120.500,00
12:09:37	500	120.000,00
12:14:43	202	122.490,00
12:32:15	2	121.990,00
12:37:52	37	119.830,00
13:46:05	14	119.910,00
14:59:22	5	120.010,00
15:17:03	1.000	120.000,00
15:36:18	6	120.110,00
16:40:30	38	121.150,00
	P. Cierre	121.150,00
	2.241	120.319,612
	Inm.	c/a: 118.200,00
11:04:43	2	118.500,00
	P. Cierre	118.500,00
	2	118.500,00

RFCAC

	24hs.	c/a: 100,00
13:55:29	38.717	100,00
	P. Cierre	100,00
	38.717	100,00
	Inm.	c/a: 101,00
12:14:16	18.427	101,00
12:26:25	22.151	100,00
14:16:06	14.670	102,00
	P. Cierre	102,00
	55.248	100,865

RFCAD

	Inm.	c/a: 101,00
11:14:20	9.663	103,85
13:07:45	3.776	104,00
14:16:24	14.670	102,50
	P. Cierre	102,50
	28.109	103,166

RFCAO

	24hs.	c/a: 125.370,00
13:55:52	38.717	122.020,00
	P. Cierre	122.020,00
	38.717	122.020,00
	Inm.	c/a: 125.290,00
11:22:40	4.776	125.320,00
12:14:34	18.427	122.830,00
13:08:00	3.776	125.110,00
13:15:21	10.338	121.400,00
13:15:40	10.339	121.300,00
13:34:14	118.894	121.770,00
14:56:13	1.218	124.420,00
	P. Cierre	124.420,00
	167.768	122.030,136

RUC6D

	24hs.	c/a: 104,20
11:04:59	94	104,20
11:38:41	20	104,05
12:24:03	2.400	103,65
12:32:28	5.000	103,80
12:35:12	18.600	103,65
12:39:27	1.200	103,80
12:59:24	2.000	103,70
13:07:37	3.800	103,80
13:18:12	24.700	103,75
15:27:55	1.000	103,60
15:49:11	11.398	103,65
15:50:52	2.320	103,70
16:28:04	1.594	103,90
16:28:10	1.000	103,95
16:28:10	16.433	104,00
16:39:09	700	103,70
	P. Cierre	103,70
	92.259	103,766
	Inm.	c/a: 103,70
11:38:41	1.600	104,35
14:03:43	5.402	103,60
	P. Cierre	103,60
	7.002	103,771

RUC6O

	24hs.	c/a: 125.300,00
11:04:20	78	126.500,00
11:04:25	1	125.000,00
11:04:37	1	125.010,00
11:11:15	6.782	125.030,00
11:19:29	1.507	125.040,00
11:27:26	245	125.030,00
11:32:06	20	125.990,00
11:38:41	1.500	125.690,00
11:39:03	100	125.700,00
11:46:44	1.495	125.050,00
11:49:30	2.018	125.040,00
12:05:15	1	125.490,00
12:14:11	240	125.100,00
12:14:11	4.295	125.040,00
12:15:19	400	125.050,00
12:15:19	1.614	125.040,00
12:23:23	1.037	125.010,00
12:56:36	20	125.030,00
12:56:36	129	125.020,00
13:07:37	4.465	125.100,00
13:27:16	120.336	125.070,00
13:43:34	300	125.060,00
13:57:21	40.188	125.070,00
14:07:32	1.510	125.290,00
14:07:32	990	125.300,00
14:09:26	1.500	125.100,00
14:09:26	59.812	125.090,00
14:09:26	19.024	125.080,00
14:16:12	3	125.170,00
14:19:20	20	125.100,00
14:19:20	1.080	125.080,00
14:29:10	2.436	125.090,00
14:38:14	196	125.460,00
14:38:21	196	125.100,00
14:38:21	47.564	125.090,00
14:53:27	29.896	125.080,00
14:54:01	100	125.060,00
14:56:56	10.323	125.080,00
15:00:47	10	125.450,00
15:11:32	10	125.070,00
15:25:22	30	125.020,00
15:25:22	500	125.010,00
15:25:22	11.794	125.000,00
15:27:55	6.080	124.880,00
15:28:23	242	125.040,00
15:33:47	6	124.770,00
15:50:52	1.266	124.980,00
15:50:54	20	124.990,00
15:58:02	10	125.070,00
15:59:26	34	124.980,00
15:59:26	362	124.880,00
16:23:31	480	125.060,00
16:23:31	713	125.070,00
16:24:02	1	124.760,00
16:24:02	20	124.000,00
16:24:02	356	123.500,00
16:27:20	356	124.900,00
16:27:20	440	125.070,00
16:37:14	100	123.510,00
16:37:14	845	123.500,00
16:37:14	55	123.000,00
16:40:23	644	124.900,00
16:46:58	155	125.050,00
16:46:58	14.898	125.060,00
	P. Cierre	125.060,00
	400.849	125.068,422
	Inm.	c/a: 125.800,00
12:35:21	7	125.000,00
12:56:36	37	123.520,00
13:04:39	51	125.000,00
13:57:21	39	123.540,00
13:57:21	1	123.530,00
14:07:32	22	125.000,00
	P. Cierre	125.000,00
	157	124.279,172

RUC7D

	24hs.	c/a: 101,70
11:45:22	959	103,15
14:11:11	13.000	101,70
17:00:24	200	101,75
	P. Cierre	101,75
	14.059	101,799
	Inm.	c/a: 101,70
12:19:38	1.000	101,70
12:50:14	1	102,50
	P. Cierre	102,50
	1.001	101,701

RUC7O

	24hs.	c/a: 123.900,00
11:12:26	2	124.990,00
12:06:28	120	124.400,00
12:41:35	600	124.380,00
12:41:35	6.413	124.390,00
12:50:15	1	124.350,00
14:37:10	74	121.900,00
16:56:14	70	124.000,00
17:00:18	2	122.210,00
	P. Cierre	122.210,00
	7.281	124.360,144
	Inm.	c/a: 121.900,00
13:13:06	2	129.000,00
14:00:04	8	126.000,00
	P. Cierre	126.000,00
	10	126.600,00

RUC8O

	24hs.	c/a: 100,25
12:23:57	194	103,00
13:15:00	26	101,00
13:17:09	11.706	100,00
16:15:49	1.000	101,00
	P. Cierre	101,00
	12.926	100,124

RUCAD

	24hs.	c/a: 102,95
11:22:41	24	101,60
11:53:34	76	101,70
12:08:53	7	102,55
13:41:52	1.093	102,50
13:48:21	147	102,55
13:53:33	1.500	102,50
15:15:02	144	102,55
15:24:21	1.794	102,50
15:41:09	37	101,75
15:57:59	57	102,45
15:57:59	338	102,55
	P. Cierre	102,55
	5.217	102,484

RUCAO

	24hs.	c/a: 123.380,00
11:17:27	100	121.340,00
11:31:06	253	123.390,00
11:32:36	136	121.370,00
11:53:39	76	122.490,00
12:17:19	1.265	122.500,00
12:43:42	249	121.830,00
12:43:42	80	121.820,00
12:43:42	39	121.800,00
13:03:40	20	122.010,00
13:50:38	25	123.330,00
14:17:54	14	123.290,00
14:20:04	1	122.060,00
14:20:49	36	123.290,00
15:06:14	426	123.240,00
15:06:27	500	123.250,00
15:06:54	74	123.330,00
15:10:41	299	122.060,00
15:10:41	180	122.050,00
15:10:41	570	122.000,00
15:10:41	2.381	121.800,00
15:10:41	130	121.450,00
15:10:41	1.420	121.350,00
15:17:02	80	122.070,00
15:17:02	20	121.370,00
15:51:33	105	123.330,00
	P. Cierre	123.330,00
	8.479	122.099,512
	Inm.	c/a: 125.190,00
11:21:49	676	125.090,00
11:32:36	41	119.280,00
	P. Cierre	119.280,00
	717	124.757,768

RZ9BD

	24hs.	c/a: 103,00
12:49:26	450	103,00
14:32:40	1.923	104,00
15:50:16	5.554	103,10
	P. Cierre	103,10
	7.927	103,313

SNAAO

	24hs.	c/a: 90.000,00
13:08:02	3	90.000,00
	P. Cierre	90.000,00
	3	90.000,00

SNABD

	24hs.	c/a: 103,00
11:09:56	19	101,00
11:09:56	1.990	100,50
11:09:56	10	100,05
11:09:56	100	99,00
11:20:07	500	100,00
11:21:38	500	100,50
11:21:38	250	100,00
12:22:28	631	102,50
13:29:24	1.620	102,60
14:07:08	122	103,00
14:43:09	103	102,50
	P. Cierre	102,50
	5.845	101,296
	Inm.	c/a: 104,25
14:09:02	3.843	104,25
15:22:49	336.054	104,15
	P. Cierre	104,15
	339.897	104,151

SNABO

	24hs.	c/a: 124.900,00
14:03:29	166	124.000,00
14:30:03	4.176	125.000,00
16:40:33	40	127.000,00
16:42:19	40	128.000,00
	P. Cierre	128.000,00
	4.422	125.007,689
	Inm.	c/a: 121.000,00
15:22:14	336.054	124.260,00
	P. Cierre	124.260,00
	336.054	124.260,00

SNS8O

	24hs.	c/a: 92.000,00
12:01:41	50	92.000,00
12:11:16	15	94.000,00
16:12:35	53	93.600,00
	P. Cierre	93.600,00
	118	92.972,881

SNS9D

	24hs.	c/a: 66,493
11:02:32	537	67,50
11:22:28	769	65,00
11:22:35	1.227	64,55
11:38:01	2.310	66,00
11:50:48	25	65,50
11:50:48	652	65,00
14:36:07	55	68,47
14:36:16	2.067	68,50
15:26:12	1.100	69,00
15:26:55	2.508	68,50
16:51:15	626	68,90
16:51:15	973	69,00
16:51:15	1.714	69,99
	P. Cierre	69,99
	14.563	67,651

SNS9O

	24hs.	c/a: 80.037,095
11:00:20	3.000	81.590,00
11:10:16	17	81.420,00
11:10:22	116	80.080,00
11:11:59	40	81.420,00
11:15:48	54	80.120,00
11:23:12	127	80.230,00
11:23:12	418	80.220,00

VOLVER AL INICIO

11:30:52	1.354	80.230,00
11:37:50	1.000	80.250,00
11:38:01	1.312	80.230,00
11:42:21	500	80.400,00
11:45:15	200	80.240,00
11:51:02	3.635	80.400,00
11:58:09	1	80.990,00
12:09:20	10	80.700,00
12:12:00	248	80.400,00
12:14:36	100	80.590,00
12:17:14	369	80.560,00
12:17:21	186	80.600,00
12:17:43	190	80.700,00
12:17:43	3.000	80.980,00
12:17:43	100	81.000,00
12:18:02	7.632	81.300,00
12:18:02	2.000	81.400,00
12:18:02	500	81.430,00
12:18:02	540	81.440,00
12:18:02	695	81.470,00
12:18:02	1.195	81.500,00
12:18:13	81	81.010,00
12:19:09	3.000	81.000,00
12:19:25	369	81.010,00
12:19:49	5.964	81.000,00
12:35:26	50	81.100,00
12:36:10	2.040	81.010,00
12:38:56	1.140	81.000,00
12:40:27	50	81.590,00
12:42:57	4.144	81.000,00
12:45:37	25	81.590,00
12:47:57	4.587	81.000,00
13:31:20	3	81.400,00
13:38:48	980	81.110,00
13:49:19	200	81.190,00
13:49:19	200	81.200,00
13:49:19	297	81.400,00
13:49:19	1.803	81.490,00
13:54:02	4	81.460,00
14:03:20	257	81.300,00
14:07:28	200	81.200,00
14:07:58	500	81.400,00
14:07:58	1.247	81.500,00
14:13:04	5.800	81.320,00
14:20:39	400	81.990,00
14:20:39	1.155	82.000,00
14:23:14	160	82.500,00
14:23:14	2.555	82.990,00
14:23:21	4.078	83.000,00
14:23:31	40	82.990,00
14:41:04	4	81.710,00
14:43:34	80	82.500,00
14:43:34	323	82.700,00
14:44:29	15	82.000,00
14:50:38	395	82.700,00
14:53:39	367	82.190,00
14:59:04	266	81.830,00
15:12:45	833	82.190,00
15:25:36	357	82.200,00
15:26:55	272	82.700,00
15:27:48	2.922	82.990,00
15:34:56	56	83.000,00
15:36:01	120	82.990,00
15:38:22	20	82.260,00
15:39:41	725	82.990,00
15:46:03	442	83.000,00
15:49:20	242	82.990,00
16:01:25	10	82.950,00
16:12:35	2.040	82.790,00
16:17:00	400	82.700,00
16:21:33	10	82.790,00
16:26:34	30	82.400,00
16:26:34	3	82.250,00
16:26:34	967	82.000,00
16:28:58	160	82.010,00
16:28:58	67	82.000,00
16:31:06	97	82.790,00
16:31:06	1.739	82.800,00
16:39:31	510	82.010,00
16:43:58	1.261	82.500,00
16:44:32	261	82.800,00
16:45:06	2	83.000,00
16:45:29	98	82.800,00
16:47:42	500	82.790,00
16:47:42	4.853	82.800,00
	P. Cierre	82.800,00
	88.815	81.590,962
	Inm.	c/a: 80.900,00
11:32:31	100	79.000,00
11:37:50	4	79.010,00
11:44:31	200	79.040,00
11:45:54	80	79.050,00
12:16:16	450	81.000,00
12:18:02	1.055	81.300,00
12:18:02	100	81.350,00
12:18:13	51	81.000,00
14:20:44	200	82.500,00
14:23:14	1.000	82.700,00
14:50:38	995	82.900,00
15:34:28	500	83.000,00
	P. Cierre	83.000,00
	4.735	81.947,421

TBC4O

	24hs.	c/a: 94.100,00
15:24:36	2.600	96.300,00
	P. Cierre	96.300,00
	2.600	96.300,00

TBC6O

	24hs.	c/a: 98.500,00
14:08:02	1.100.000	99.000,00
	P. Cierre	99.000,00
	1.100.000	99.000,00

TLC1C

	24hs.	c/a: 102,50
16:04:39	5.000	102,50
	P. Cierre	102,50
	5.000	102,50
	Inm.	c/a: 100,80
12:48:51	14.000	102,50
	P. Cierre	102,50
	14.000	102,50

TLC1D

	24hs.	c/a: 104,60
11:03:54	2.000	104,90
11:10:28	2.000	104,85
11:10:56	3.000	103,80
11:10:56	5.000	103,75
11:27:14	1.000	104,50
11:27:14	2.000	104,55
11:37:57	12.000	103,75
11:54:06	1.000	103,65
11:54:06	2.000	103,55
11:54:06	30.000	103,50
12:53:33	14.000	103,30
13:24:06	2.000	103,40
13:32:59	2.000	103,30
13:34:21	1.000	103,40
13:37:02	6.000	103,30
14:06:00	1.000	103,40
14:15:39	1.000	103,15
14:21:56	49.000	103,30
14:56:26	21.000	103,50
14:57:45	1.000	103,70
14:57:45	1.000	103,80
14:57:45	1.000	104,20
14:57:45	4.000	104,50
14:57:45	1.000	104,55
14:57:45	53.000	104,60
14:57:45	3.000	104,80
14:57:45	2.000	104,90
15:02:36	2.000	103,70
15:03:36	2.000	103,80
15:03:37	1.000	103,75
15:03:41	2.000	103,80
15:03:43	1.000	103,70
15:07:18	10.000	103,80
15:11:56	6.000	103,85
15:19:19	14.000	103,80
15:31:07	3.000	103,85
15:40:00	1.000	104,00
15:40:00	3.000	104,05
15:40:00	1.000	104,55
15:40:00	3.000	104,60
15:40:54	2.000	104,00
15:46:44	5.000	104,05
15:47:18	13.000	104,50
15:47:46	2.000	104,60
15:49:15	1.000	104,65
15:51:43	13.000	104,80
16:01:56	14.000	104,90
16:01:59	25.000	104,80
16:07:22	34.000	104,90
16:12:21	2.000	104,70
16:16:46	8.000	104,85
16:50:00	14.000	104,70
	P. Cierre	104,70
	405.000	104,132
	Inm.	c/a: 103,05
12:25:13	7.000	103,40
15:40:00	2.000	104,05
15:47:22	2.000	104,35
15:47:27	4.000	104,40
16:26:12	1.000	104,90
16:26:13	1.000	105,00
	P. Cierre	105,00
	17.000	104,006

TLC1O

	24hs.	c/a: 125.000,00
11:11:09	1.000	125.120,00
11:11:36	2.000	125.100,00
11:11:41	1.000	125.000,00
11:32:47	1.000	124.800,00
11:43:48	4.000	125.010,00
11:44:47	1.000	125.000,00
11:45:09	5.000	125.010,00
11:45:44	3.000	125.000,00
12:00:03	1.000	124.830,00
12:04:24	1.000	124.820,00
12:14:49	3.000	124.500,00
12:18:01	1.000	124.830,00
12:25:17	1.000	124.520,00
12:31:39	1.000	124.440,00
12:53:33	1.000	124.530,00
12:53:33	8.000	124.520,00
13:04:41	3.000	124.510,00
13:04:47	2.000	124.350,00
13:04:47	1.000	124.510,00
13:13:58	5.000	124.520,00
13:34:21	1.000	124.640,00
13:43:55	1.000	124.520,00
13:54:03	1.000	124.460,00
13:54:22	2.000	124.320,00
13:54:22	3.000	124.310,00
13:54:23	1.000	124.300,00
13:54:46	3.000	124.280,00
13:54:51	1.000	124.300,00
14:02:27	3.000	124.630,00
14:02:34	3.000	124.640,00
14:06:00	2.000	124.630,00
14:10:41	1.000	124.640,00
14:47:59	1.000	124.630,00
14:47:59	2.000	124.640,00
14:48:05	1.000	124.650,00
14:50:09	1.000	124.610,00
14:57:45	1.000	124.990,00
15:02:36	2.000	125.000,00
15:03:36	2.000	125.100,00
15:03:37	1.000	125.060,00
15:03:41	6.000	125.100,00
15:07:22	5.000	125.120,00
15:11:39	2.000	125.210,00
15:11:56	5.000	125.180,00
15:40:00	8.000	125.400,00
15:47:22	3.000	125.790,00
15:47:27	8.000	125.800,00
15:52:14	1.000	126.180,00
16:00:29	2.000	126.330,00
16:05:56	1.000	126.820,00
16:05:56	2.000	126.830,00
16:10:00	2.000	126.940,00
16:12:20	2.000	126.370,00
16:12:20	2.000	126.360,00
16:22:44	1.000	126.340,00
16:27:07	2.000	126.360,00
16:41:20	1.000	125.310,00
16:51:34	2.000	125.360,00
	P. Cierre	125.360,00
	134.000	125.090,896
	Inm.	c/a: 125.000,00
13:54:03	1.000	124.310,00
15:11:39	2.000	125.060,00
15:47:22	1.000	125.300,00
16:22:44	1.000	126.230,00
16:26:11	1.000	126.500,00
16:26:12	2.000	128.100,00
	P. Cierre	128.100,00
	8.000	126.082,50

TLC5D

	24hs.	c/a: 35,40
11:28:49	1.000	35,50
11:40:43	1.000	35,00
11:40:46	5.000	34,70
11:46:03	1.000	34,90
11:47:19	1.000	34,95
11:47:42	1.000	34,90
11:48:44	2.000	34,95
12:16:55	4.000	35,20
12:41:07	116.000	35,30
15:40:41	2.000	35,00
15:42:42	1.000	34,76
15:56:19	12.000	34,77
16:41:20	1.000	35,00
	P. Cierre	35,00
	148.000	35,211
	Inm.	c/a: 36,00
11:39:33	3.000	35,022
11:46:03	1.000	35,00
14:02:27	1.000	35,236
14:02:32	1.000	35,244
14:02:34	1.000	35,248
14:02:39	52.000	35,257
14:29:56	1.000	35,252
14:30:02	11.000	35,257
15:32:41	4.000	35,215
	P. Cierre	35,215
	75.000	35,241

TLC5O

	24hs.	c/a: 42.200,00
11:39:33	3.000	42.200,00
11:41:04	23.000	42.490,00
11:41:04	1.000	42.500,00
11:46:03	1.000	42.170,00
11:47:17	1.000	42.165,00
11:47:42	1.000	42.160,00
11:48:38	2.000	42.155,00
11:57:17	7.000	42.200,00
12:16:55	3.000	42.300,00
12:30:23	1.000	42.485,00
12:36:28	1.000	42.255,00
12:41:05	36.000	42.400,00
12:41:08	1.000	42.265,00
12:41:08	1.000	42.260,00
12:41:08	2.000	42.000,00
12:51:34	1.000	42.595,00
12:52:42	1.000	42.200,00
13:31:48	1.000	42.475,00
13:41:14	1.000	42.155,00
14:02:28	1.000	42.475,00
14:02:32	1.000	42.485,00
14:02:34	1.000	42.490,00
14:02:39	52.000	42.500,00
14:22:06	1.000	42.235,00
14:29:56	1.000	42.495,00
14:30:02	8.000	42.500,00
14:33:56	2.000	42.205,00
14:44:18	2.000	42.200,00
14:44:50	2.000	42.500,00
15:13:21	1.000	42.200,00
15:13:54	1.000	42.500,00
15:18:48	2.000	42.585,00
15:18:48	4.000	42.590,00
15:32:41	4.000	42.450,00
15:56:19	5.000	42.300,00
16:04:24	18.000	42.200,00
16:13:43	1.000	42.170,00
16:24:33	16.000	42.200,00
16:54:51	2.000	42.210,00
	P. Cierre	42.210,00
	213.000	42.382,512

TLCDO

	24hs.	c/a: 92.900,00
11:10:54	21	93.000,00
	P. Cierre	93.000,00
	21	93.000,00

TLCHO

	24hs.	c/a: 94.150,00
12:26:16	19	92.500,00
14:00:21	300	95.000,00
14:17:45	100	94.000,00
14:19:32	218	92.610,00
14:19:33	598	95.750,00
15:55:22	20	95.730,00
	P. Cierre	95.730,00
	1.255	94.836,319
	Inm.	c/a: 93.900,00
14:09:29	500.000	94.700,00
14:19:32	598	96.000,00
	P. Cierre	96.000,00
	500.598	94.701,553

TLCMC

	24hs.	c/a: 105,50
13:20:01	7.000	105,40
	P. Cierre	105,40
	7.000	105,40

TLCMD

	24hs.	c/a: 107,00
11:07:18	1.000	107,40
11:16:30	2.000	107,00
11:22:20	10.000	107,25
11:25:02	1.000	107,20
11:25:09	11.000	107,25
11:32:39	1.000	107,20
11:46:52	142.000	107,05
11:48:23	23.000	107,20
11:51:36	1.000	107,00
11:52:41	3.000	107,20
11:57:10	2.000	107,10
12:06:44	4.000	107,05
12:10:18	15.000	106,85
12:15:39	12.000	106,95
12:21:52	151.000	106,90
12:22:27	2.000	106,95
12:32:22	2.000	107,00
12:37:56	70.000	106,90
13:08:25	25.000	106,85
13:54:52	21.000	106,90
13:55:08	23.000	106,85
14:05:44	3.000	106,80
14:05:57	8.000	106,75
14:11:38	8.000	106,80
14:14:59	1.000	106,75
14:19:44	1.000	106,80
14:24:49	4.000	106,85
14:25:09	2.000	106,90
14:29:14	111.000	107,00
14:56:39	1.000	106,95
14:56:39	7.000	106,90
15:14:47	70.000	106,95
15:17:08	150.000	106,90
15:23:07	18.000	107,00
15:24:52	65.000	107,20
15:38:20	90.000	107,00
15:49:59	13.000	106,90
15:55:09	110.000	107,00
16:12:58	2.000	107,15
16:14:15	1.000	107,20
16:16:51	2.000	106,95
16:18:51	2.000	107,15
16:18:51	11.000	107,20
16:22:53	4.000	107,15
16:26:28	5.000	107,10
16:26:28	87.000	107,15
16:29:52	50.000	107,20
16:46:26	28.000	107,25
16:47:30	32.000	107,20
	P. Cierre	107,20
	1.408.000	107,008
	Inm.	c/a: 107,90
11:47:55	1.000	106,80
12:34:32	1.000	107,90
13:02:15	10.000	106,90
15:32:13	2.000	107,00
	P. Cierre	107,00
	14.000	106,979

TLCMO

	24hs.	c/a: 128.980,00
11:09:34	3.000	129.330,00
11:17:28	3.000	129.250,00
11:20:35	5.000	129.240,00
11:24:07	5.000	129.070,00
11:27:05	6.000	129.230,00
11:31:10	6.000	129.060,00
11:32:21	4.000	129.040,00
11:41:40	1.000	129.000,00
11:41:52	2.000	128.990,00
11:41:57	1.000	128.980,00
11:41:57	12.000	128.900,00
11:46:45	2.000	128.860,00
11:56:15	18.000	128.800,00
12:27:01	17.000	128.790,00
12:37:28	32.000	128.770,00
12:43:40	2.000	128.850,00
12:43:45	98.000	128.750,00
13:06:24	25.000	128.860,00
14:01:00	28.000	128.990,00
14:54:09	9.000	129.150,00
15:00:48	10.000	129.000,00
15:02:24	1.000	129.150,00
15:05:27	17.000	129.230,00
15:35:48	1.000	129.210,00
15:35:48	4.000	129.200,00
15:38:03	1.000	129.230,00
15:38:33	1.000	129.150,00
15:44:15	2.000	129.100,00
15:49:28	37.000	129.230,00
16:14:03	1.000	129.150,00
16:14:10	16.000	129.210,00
16:18:54	2.000	129.100,00
16:22:06	12.000	129.210,00
	P. Cierre	129.210,00
	384.000	128.953,906
	Inm.	c/a: 129.810,00
16:13:27	2.000	129.500,00
	P. Cierre	129.500,00
	2.000	129.500,00

TSC3D

	24hs.	c/a: 107,70
12:07:00	10.000	107,75
12:57:04	10.000	107,70
13:15:20	10.000	107,55
13:15:31	10.000	107,50
13:26:38	110.000	107,65
16:05:29	10.000	107,70
16:14:34	30.000	107,65
16:41:33	20.000	107,60
16:46:01	40.000	107,65
	P. Cierre	107,65
	250.000	107,644
	Inm.	c/a: 106,60
13:19:39	140.000	107,10
15:55:09	10.000	108,00
	P. Cierre	108,00
	150.000	107,16

TSC3O

	24hs.	c/a: 130.000,00
14:12:39	20.000	130.000,00
16:26:23	10.000	129.980,00
	P. Cierre	129.980,00
	30.000	129.993,333
	Inm.	c/a: 130.000,00
13:09:38	250.000	128.830,00
13:14:13	20.000	130.000,00
	P. Cierre	130.000,00
	270.000	128.916,667

TSC3X

	24hs.	c/a: 128.750,00
15:00:57	750.000	128.890,00
	P. Cierre	128.890,00
	750.000	128.890,00

TTC7D

	24hs.	c/a: 103,00
11:00:05	9.961	104,00
11:12:55	100	103,35
11:12:55	833	103,30
11:12:55	4.100	103,20
11:12:55	4.967	102,70
11:24:56	481	103,95
11:37:23	48.000	103,90
11:48:21	35.927	103,00
12:03:47	5.033	102,70
12:07:55	300	102,75
12:11:45	12.805	102,65
12:12:10	12.700	102,75
12:12:10	18.073	103,00
12:16:31	900	103,75
12:27:30	50.000	103,70
12:31:24	2.400	103,20
12:52:47	4.000	103,75
12:56:13	109	103,20
13:15:17	15.320	103,75
13:16:25	20	103,80
13:16:25	4.519	103,95
13:16:25	4.602	104,00
13:25:57	20.000	104,40
13:39:33	5.000	104,50
13:39:33	20	104,75
13:39:33	10.000	104,90
13:39:33	9.009	105,00
14:00:21	5.000	103,50
14:02:59	19.230	103,40
14:04:28	1.103	103,95
14:06:26	132	103,50
14:09:59	13.900	103,25
14:15:37	7.014	103,90
14:33:59	4.919	103,75
14:36:13	6.886	103,70
14:36:13	20.000	103,75
15:01:07	46.344	104,00
15:08:20	91	104,40
15:17:24	385	104,05
15:25:47	5.000	104,00
15:44:41	9.558	104,40
15:50:32	15.000	104,10
16:14:10	44.656	104,00
16:24:02	351	104,40
16:24:02	14.269	104,50
16:50:02	100	105,40
	P. Cierre	105,40
	493.117	103,749
	Inm.	c/a: 103,25
13:56:25	34.508	104,00
	P. Cierre	104,00
	34.508	104,00

TTC7O

	24hs.	c/a: 125.400,00
11:01:53	40	125.300,00
11:04:07	200	125.310,00
11:06:16	4.700	125.300,00
11:54:50	720	124.700,00
11:54:52	200	124.500,00
12:07:57	300	124.000,00
12:15:45	1.102	125.000,00
13:46:08	240	125.390,00
13:46:08	100	125.400,00
14:02:59	18.378	125.500,00
14:15:31	200	125.630,00
14:15:31	500	125.620,00
14:15:31	532	125.600,00
14:20:20	5.782	125.800,00
14:27:36	25	125.700,00
15:03:28	400	126.480,00
15:03:39	1.000	126.490,00
15:07:55	1.489	126.500,00
15:15:36	1.719	126.000,00
15:29:42	400	126.800,00
15:44:40	7.862	126.900,00
16:05:53	3	126.800,00
16:08:24	20.300	126.000,00
	P. Cierre	126.000,00
	66.192	125.869,993
	Inm.	c/a: 121.000,00
13:33:51	2	122.000,00
	P. Cierre	122.000,00
	2	122.000,00

VSC6O

	24hs.	c/a: 99.650,00
12:19:16	20	99.000,00
	P. Cierre	99.000,00
	20	99.000,00

VOLVER AL INICIO

VSCFD

	24hs.	c/a: 107,00
14:55:28	96	106,95
14:55:28	105	107,00
14:55:28	34.600	109,00
	P. Cierre	109,00
	34.801	108,988
	Inm.	c/a: 109,00
14:55:28	2.000	108,00
	P. Cierre	108,00
	2.000	108,00

VSCFO

	24hs.	c/a: 128.000,00
11:21:44	6.561	128.000,00
15:04:01	22.896	128.200,00
	P. Cierre	128.200,00
	29.457	128.155,454

VSCGO

	24hs.	c/a: 118.560,00
14:43:23	100	119.000,00
	P. Cierre	119.000,00
	100	119.000,00

VSCJO

	24hs.	c/a: 82.550,00
16:09:05	203.718	88.450,00
	P. Cierre	88.450,00
	203.718	88.450,00

VSCKO

	24hs.	c/a: 82.000,00
13:28:01	9.370	70.000,00
16:00:06	58.801	82.000,00
	P. Cierre	82.000,00
	68.171	80.350,618

VSCLD

	24hs.	c/a: 99,00
11:43:07	208	101,00
	P. Cierre	101,00
	208	101,00

VSCLO

	24hs.	c/a: 121.000,00
12:23:13	4	118.010,00
13:54:28	30	118.030,00
16:38:12	15	120.990,00
	P. Cierre	120.990,00
	49	118.934,49

VSCOD

	24hs.	c/a: 102,00
14:10:26	77.000	102,55
15:53:14	11.044	103,00
16:05:54	4.070	103,40
	P. Cierre	103,40
	92.114	102,642
	Inm.	c/a: 103,50
13:07:15	500.000	105,75
14:13:44	2.857	103,50
	P. Cierre	103,50
	502.857	105,737

VSCOO

	24hs.	c/a: 119.000,00
11:23:20	25	119.000,00
15:07:50	12.814	122.500,00
	P. Cierre	122.500,00
	12.839	122.493,185

VSCPD

	24hs.	c/a: 107,70
12:59:01	200	108,00
13:41:34	100	107,55
13:41:34	4.695	107,50
13:52:25	228	107,00
14:01:40	2.925	107,50
14:30:19	700	107,00
14:32:02	5.126	107,50
14:46:24	49	107,00
15:35:35	100	106,80
15:41:49	8	107,45
16:03:07	4.400	106,20
16:11:44	1.220	107,40
16:51:38	100	107,45
	P. Cierre	107,45
	19.851	107,183
	Inm.	c/a: 107,50
12:32:49	143	107,50
	P. Cierre	107,50
	143	107,50

VSCPO

	24hs.	c/a: 129.000,00
11:27:08	340	128.500,00
11:59:07	1.160	128.510,00
11:59:07	1.500	128.500,00
12:29:46	900	127.500,00
12:43:15	240	127.610,00
12:44:16	30.149	127.600,00
13:12:14	50	127.610,00
13:16:16	76	129.790,00
14:04:58	100	129.000,00
14:25:44	850	128.200,00
14:29:33	698	128.010,00
14:32:08	154	128.200,00
14:53:23	200	128.790,00
15:13:14	70	128.800,00
15:29:51	31	128.790,00
15:49:06	380	128.800,00
16:40:15	107	129.400,00
	P. Cierre	129.400,00
	37.005	127.730,442
	Inm.	c/a: 127.010,00
12:23:16	1.500	132.000,00
	P. Cierre	132.000,00
	1.500	132.000,00

VSCQO

	24hs.	c/a: 76.990,00
12:00:13	634	75.000,00
	P. Cierre	75.000,00
	634	75.000,00

YCA6O

	24hs.	c/a: 124.200,00
11:11:00	1.000	124.220,00
11:11:37	1.000	124.690,00
11:28:11	2.000	124.490,00
11:32:53	1.000	124.300,00
11:32:53	1.000	124.200,00
11:35:00	11.000	124.250,00
11:35:42	1.000	124.440,00
11:35:44	1.000	124.490,00
11:35:48	2.000	124.500,00
11:35:53	1.000	124.490,00
11:35:53	2.000	124.500,00
11:37:52	1.000	124.470,00
11:42:49	2.000	124.670,00
11:42:49	1.000	124.660,00
11:42:52	16.000	124.710,00
11:49:21	1.000	124.530,00
11:51:27	6.000	124.470,00
11:51:36	1.000	124.460,00
11:51:39	8.000	124.470,00
11:54:07	1.000	124.350,00
11:56:48	5.000	124.450,00
12:05:27	4.000	124.300,00
12:08:39	1.000	124.290,00
12:13:12	1.000	124.140,00
12:13:12	1.000	124.130,00
12:21:44	1.000	124.110,00
12:25:29	3.000	124.020,00
12:25:29	7.000	124.000,00
12:31:00	2.000	123.240,00
12:32:32	2.000	123.960,00
12:32:35	4.000	123.970,00
12:32:40	8.000	123.980,00
12:32:54	1.000	124.040,00
12:32:56	2.000	124.100,00
12:33:02	5.000	124.110,00
12:33:11	18.000	124.150,00
12:36:57	9.000	124.090,00
12:36:57	3.000	124.010,00
12:38:03	19.000	124.000,00
12:40:07	1.000	123.950,00
12:41:42	2.000	124.150,00
12:41:44	1.000	124.130,00
12:41:46	1.000	124.150,00
12:41:51	1.000	124.170,00
12:41:55	2.000	124.230,00
12:41:59	14.000	124.250,00
12:43:37	76.000	124.200,00
12:46:38	9.000	124.250,00
12:50:22	4.000	124.330,00
12:50:53	10.000	124.400,00
12:52:00	1.000	124.210,00
13:00:43	1.000	124.400,00
13:02:20	5.000	124.450,00
13:09:38	5.000	124.300,00
13:11:53	1.000	124.440,00
13:15:17	6.000	124.300,00
13:15:22	1.000	124.350,00
13:27:04	36.000	124.300,00
13:28:48	2.000	124.430,00
13:28:48	4.000	124.440,00
13:28:53	2.000	124.490,00
13:28:53	1.000	124.470,00
13:28:55	9.000	124.500,00
13:32:51	1.000	124.590,00
13:40:07	6.000	124.540,00
13:42:50	4.000	124.330,00
13:42:54	7.000	124.320,00
13:45:53	1.000	124.480,00
13:53:12	1.000	124.330,00
13:53:12	29.000	124.320,00
13:59:41	6.000	124.470,00
13:59:41	1.000	124.480,00
13:59:41	286.000	124.500,00
14:05:25	1.000	124.570,00
14:05:25	4.000	124.600,00
14:08:38	21.000	124.500,00
14:14:15	2.000	124.410,00
14:21:52	2.000	124.300,00
14:21:56	1.000	124.310,00
14:22:51	2.000	124.410,00
14:33:00	1.000	124.560,00
14:33:46	5.000	124.570,00
14:35:49	5.000	124.580,00
14:36:18	2.000	124.600,00
14:37:14	6.000	124.580,00
14:45:54	2.000	124.600,00
14:46:11	2.000	124.580,00
14:46:36	1.000	124.600,00
14:46:51	2.000	124.580,00
14:47:20	6.000	124.600,00
14:47:25	3.000	124.650,00
14:47:38	2.000	125.680,00
14:47:38	2.000	125.690,00
14:47:55	1.000	124.890,00
14:51:52	1.000	125.450,00
14:52:48	5.000	124.890,00
14:56:35	2.000	125.290,00
14:57:55	2.000	124.830,00
14:57:55	1.000	124.820,00
15:14:10	2.000	124.900,00
15:31:31	2.000	124.950,00
15:33:07	4.000	125.290,00
15:34:28	2.000	125.300,00
15:35:30	3.000	125.010,00
15:35:30	3.000	125.000,00
15:37:14	3.000	124.880,00
15:43:02	2.000	125.000,00
15:49:53	1.000	125.200,00
15:51:33	1.000	125.250,00
15:51:33	2.000	125.240,00
15:54:27	4.000	125.490,00
16:05:09	1.000	125.470,00
16:10:44	33.000	125.310,00
16:40:00	2.000	125.450,00
16:47:37	2.000	125.310,00
16:48:31	1.000	125.480,00
16:48:44	1.000	125.490,00
16:56:32	1.000	125.310,00
17:00:10	10.000	125.550,00
	P. Cierre	125.550,00
	853.000	124.474,807
	Inm.	c/a: 124.820,00
11:11:00	1.000	124.070,00
11:11:00	2.000	122.020,00
11:42:52	2.000	124.540,00
12:08:35	1.000	124.080,00
12:32:56	1.000	123.920,00
13:28:53	1.000	124.310,00
13:53:12	1.000	124.180,00
13:53:12	4.000	123.860,00
14:33:46	1.000	124.460,00
14:33:46	1.000	124.500,00
14:33:46	1.000	124.980,00
14:45:54	3.000	124.490,00
14:47:55	1.000	124.740,00
14:52:48	1.000	125.000,00
16:05:09	1.000	125.360,00
	P. Cierre	125.360,00
	22.000	124.165,00

YCA6P

	24hs.	c/a: 103,90
11:02:13	2.000	103,90
11:02:13	13.000	104,00
11:06:20	1.000	103,30
11:10:28	1.000	103,90
11:10:28	1.000	104,00
11:32:46	21.000	103,50
11:49:21	1.000	103,35
11:51:27	18.000	103,30
11:54:07	6.000	103,20
12:18:44	1.000	103,35
12:32:32	24.000	103,20
12:36:14	1.000	103,15
12:36:14	2.000	103,20
12:36:17	1.000	103,40
12:36:58	1.000	103,05
12:37:46	1.000	103,25
12:37:50	1.000	103,05
12:40:07	1.000	103,00
12:41:42	1.000	103,15
12:41:42	2.000	103,20
12:41:44	18.000	103,25
12:50:22	1.000	103,15
12:50:53	16.000	103,20
13:20:08	5.000	103,30
13:20:08	1.000	103,35
13:25:15	4.000	103,40
13:28:01	2.000	103,50
13:28:01	3.000	103,80
13:28:01	2.000	103,90
13:36:31	8.000	103,50
13:56:35	10.000	103,45
13:56:35	47.000	103,40
13:56:51	13.000	103,35
14:02:38	3.000	103,20
14:06:12	1.000	103,30
14:07:05	1.000	103,20
14:11:02	2.000	103,15
14:11:32	9.000	103,20
14:11:32	13.000	103,35
14:21:51	4.000	103,20
14:27:32	2.000	103,25
14:33:00	1.000	103,35
14:33:00	1.000	103,70
14:36:18	1.000	103,35
14:36:18	5.000	103,40
14:47:20	11.000	103,50
14:56:35	1.000	103,65
14:56:35	30.000	103,75
14:56:35	17.000	103,90
14:56:35	2.000	103,95
14:56:35	6.000	104,00
14:56:35	1.000	104,20
14:56:35	1.000	104,25
14:56:35	32.000	104,50
14:57:55	1.000	103,55
15:08:57	4.000	103,75
15:10:19	10.000	103,60
15:24:48	1.000	103,50
15:26:42	8.000	103,60
15:26:42	1.000	103,65
15:26:42	10.000	104,00
15:26:42	4.000	104,35
15:26:42	9.000	104,40
15:31:28	2.000	103,60
15:33:07	1.000	103,90
15:33:07	1.000	103,95
15:37:14	2.000	103,60
15:43:02	2.000	103,70
15:43:02	6.000	104,30
15:43:02	1.000	104,40
15:47:13	1.000	103,70
15:49:53	4.000	103,90
15:54:27	2.000	104,15
15:54:27	1.000	104,20
15:54:27	9.000	104,40
15:54:27	13.000	104,50
16:04:32	2.000	103,80
16:16:35	2.000	103,75
16:19:49	2.000	104,10
16:20:51	2.000	104,55
16:20:51	3.000	104,60
16:20:51	8.000	104,90
16:20:55	3.000	104,20
16:24:15	3.000	104,10
16:28:33	4.000	104,90
16:28:33	3.000	104,95
16:44:53	5.000	103,80
	P. Cierre	103,80
	504.000	103,705
	Inm.	c/a: 103,50
11:42:44	19.000	103,50
12:16:26	3.000	102,90
13:57:07	1.000	102,65
13:57:07	3.000	102,60
14:21:51	2.000	103,15
14:33:56	17.000	103,35
14:47:20	2.000	103,40
14:47:25	2.000	103,45
15:45:29	1.000	103,35
15:54:27	1.000	103,90
15:54:28	2.000	104,15
	P. Cierre	104,15
	53.000	103,361

YCAMC

	24hs.	c/a: 98,74
12:56:41	58.000	98,65
	P. Cierre	98,65
	58.000	98,65

YCAMO

	24hs.	c/a: 121.100,00
13:02:48	45.000	120.580,00
	P. Cierre	120.580,00
	45.000	120.580,00

YFC2D

	24hs.	c/a: 105,70
11:35:37	3.000	105,75
11:54:43	42.000	106,00
12:02:00	13.000	105,95
12:27:12	1.000	105,90
12:28:10	1.000	105,95
12:31:36	1.000	105,80
12:31:36	3.000	105,75
12:31:36	1.000	105,70
12:31:36	16.000	105,60
12:55:36	15.000	105,25
12:57:26	45.000	105,55
13:57:19	1.000	105,25
13:57:19	15.000	105,20
14:15:05	169.000	105,45
15:21:05	10.000	105,40
15:33:09	2.000	105,05
15:37:48	66.000	105,40
15:54:19	2.000	105,05
15:54:19	9.000	105,00
15:58:21	254.000	105,40
16:50:59	1.000	105,05
	P. Cierre	105,05
	670.000	105,465
	Inm.	c/a: 107,00
15:25:24	1.000	106,20
16:25:53	1.000	105,50
	P. Cierre	105,50
	2.000	105,85

YFC2O

	24hs.	c/a: 127.520,00
11:13:37	1.000	128.950,00
11:26:13	2.000	128.600,00
11:54:38	1.000	128.000,00
11:56:58	4.000	128.140,00
11:56:58	1.000	128.150,00
11:58:27	1.000	128.000,00
12:28:22	1.000	127.500,00
12:39:50	1.000	127.820,00
13:37:33	2.000	127.740,00
14:46:45	1.000	127.860,00
14:49:50	3.000	127.500,00
15:07:33	3.000	127.820,00
15:19:08	3.000	127.950,00
15:32:50	11.000	127.500,00
15:59:23	3.000	127.490,00
16:04:27	6.000	127.940,00
16:41:19	1.000	127.930,00
16:51:25	1.000	127.700,00
	P. Cierre	127.700,00
	46.000	127.816,739

YFCEO

	24hs.	c/a: 96.000,00
14:08:29	4.000.000	95.400,00
15:08:40	2	95.500,00
15:28:07	2	93.680,00
	P. Cierre	93.680,00
	4.000.004	95.399,999

YFCGD

	24hs.	c/a: 102,00
13:59:20	7.974	101,50
	P. Cierre	101,50
	7.974	101,50

YFCGO

	24hs.	c/a: 124.990,00
11:03:15	77	124.990,00
11:36:16	51	123.000,00
13:50:21	3	122.000,00
13:53:43	99	123.000,00
13:59:21	382	124.000,00
14:00:23	1.339	123.000,00
14:57:08	40	124.900,00
	P. Cierre	124.900,00
	1.991	123.305,49

YFCHO

	24hs.	c/a: 95.900,00
11:31:59	56	95.960,00
	P. Cierre	95.960,00
	56	95.960,00

YFCID

	24hs.	c/a: 108,00
12:58:19	40	105,00
	P. Cierre	105,00
	40	105,00

YFCIO

	24hs.	c/a: 124.510,00
11:05:27	10	128.000,00
12:37:48	565	125.000,00
14:06:54	201	120.000,00
	P. Cierre	120.000,00
	776	123.743,557

YMCHD

	24hs.	c/a: 48,17
11:02:39	1.018	48,29
11:03:32	109	48,50
11:03:33	104	48,499
11:04:25	264	48,172
11:04:27	58	48,499
11:04:41	38	48,172
11:04:41	221	48,17
11:04:48	6.117	48,40
11:04:58	160	48,172
11:04:58	5	48,17
11:05:04	203	48,40
11:05:46	89	48,17
11:06:14	164	48,00
11:07:57	168	47,42
11:09:19	28	47,50
11:20:53	109	47,70
11:23:08	216	47,60
11:27:31	660	48,249
11:29:01	109	48,25
11:29:01	450	48,30
11:29:01	886	48,39
11:35:23	20	48,093
11:40:00	213	47,80
11:46:59	219	47,891
11:47:47	59	47,998
11:49:07	2.558	48,00
11:58:38	160	48,067
11:58:38	1.685	48,085
12:18:04	1.200	48,00
12:19:35	151	47,971
12:22:36	213	48,35
12:23:02	4	48,388
12:31:19	157	47,90
12:38:34	2.089	47,859
12:38:34	87	47,80
12:38:34	296	47,753
12:38:34	845	47,75
12:44:10	100	47,80
12:47:39	2	48,109
12:52:27	2.232	47,80
12:54:53	582	48,032
12:56:36	30	47,80
12:57:18	1.000	48,10
13:09:02	63	47,82
13:21:48	41	47,948
13:53:03	43	47,821
13:53:03	137	47,82
13:53:03	4.214	47,81
14:36:53	1.217	47,80
14:38:58	600	47,899
14:38:58	800	47,90
14:41:43	1.493	47,80
14:54:43	477	47,891
15:02:46	748	47,86
15:07:58	56	47,81
15:22:03	1.043	47,90
15:22:31	66	47,812
15:37:43	66	47,898
15:37:43	1.134	47,90
15:41:02	23	47,941
15:49:07	813	47,90
15:52:40	207	47,924
15:55:34	731	47,932
16:03:39	14	47,90
16:17:09	600	47,811
16:18:25	3.137	47,81
16:18:25	2.434	47,80
16:48:41	1.155	47,75
16:51:25	1.210	47,60
16:55:40	5.868	47,50
	P. Cierre	47,50
	53.468	47,92
	Inm.	c/a: 48,07
11:40:00	423	47,50
13:19:04	207	48,28
14:52:45	207	47,907
15:36:17	200	47,932
	P. Cierre	47,932
	1.037	47,82

YMCHO

	24hs.	c/a: 57.990,00
11:00:24	1.175	57.990,00
11:04:25	173	57.020,00
11:04:34	3	57.030,00
11:04:47	66	57.040,00
11:04:52	243	57.020,00
11:05:15	28	57.040,00
11:05:23	51	57.020,00
11:05:35	341	57.990,00
11:05:45	100	57.030,00
11:05:45	1.346	57.020,00
11:07:38	144	57.040,00
11:08:36	860	57.980,00
11:12:08	121	57.210,00
11:12:51	592	57.980,00
11:17:12	1	57.300,00
11:17:12	180	57.220,00
11:18:29	2.488	57.260,00
11:19:23	2.230	57.270,00
11:19:32	552	57.250,00
11:19:32	448	57.260,00
11:19:32	222	57.250,00
11:19:52	51	57.220,00
11:20:44	2.378	57.250,00
11:21:00	1.055	57.220,00
11:21:01	315	57.210,00
11:21:22	10	57.290,00
11:22:06	118	57.210,00

VOLVER AL INICIO

11:22:08	31	57.290,00
11:22:08	19	57.930,00
11:22:08	7	57.940,00
11:22:46	75	57.210,00
11:23:29	2.028	57.460,00
11:24:35	235	57.470,00
11:26:39	187	57.970,00
11:28:13	41	57.470,00
11:29:17	24	57.970,00
11:33:47	14	57.960,00
11:34:53	47	57.950,00
11:38:59	150	57.890,00
11:39:00	3.661	57.900,00
11:42:35	317	57.930,00
11:50:54	400	57.810,00
11:52:53	1.313	57.850,00
11:55:13	14	57.820,00
11:56:29	17	57.940,00
11:57:53	28	57.820,00
11:58:38	1.685	57.940,00
11:58:44	361	57.820,00
11:59:54	414	57.940,00
12:00:03	463	57.950,00
12:05:25	1.000	57.820,00
12:06:01	4	57.940,00
12:07:10	14	57.820,00
12:09:22	143	57.940,00
12:18:07	1.423	57.820,00
12:19:45	1	57.940,00
12:20:52	68	57.810,00
12:21:59	822	57.920,00
12:22:11	83	57.820,00
12:22:20	90	57.920,00
12:24:21	14	57.820,00
12:25:42	10.766	57.920,00
12:29:44	1	57.820,00
12:30:10	5	57.920,00
12:35:52	2.134	57.820,00
12:38:48	2	57.900,00
12:41:31	1	57.890,00
12:44:32	22	57.880,00
12:47:20	117	57.900,00
12:48:11	14	57.810,00
12:50:32	20	57.900,00
12:50:47	3	57.810,00
12:51:39	1	57.800,00
12:51:39	13	57.630,00
12:53:24	57	57.650,00
12:53:35	583	57.900,00
12:56:58	4	57.840,00
12:57:07	1	57.850,00
12:57:08	124	57.800,00
12:57:18	1.000	57.880,00
13:00:36	2	57.800,00
13:07:07	18	57.900,00
13:12:35	34	57.810,00
13:15:36	821	57.800,00
13:25:34	202	57.750,00
13:31:17	127	57.800,00
13:47:26	390	57.750,00
13:49:43	6	57.800,00
13:49:48	1.271	57.750,00
13:51:55	8	57.800,00
13:55:12	28	57.750,00
13:57:09	137	57.800,00
14:04:46	15	57.750,00
14:05:46	9	57.800,00
14:06:16	56	57.750,00
14:11:18	2.033	57.800,00
14:21:51	68	57.750,00
14:22:36	1	57.800,00
14:29:19	42	57.760,00
14:33:37	40	57.800,00
14:35:39	521	57.760,00
14:41:47	249	57.750,00
14:45:01	9.876	57.760,00
14:47:26	2.871	57.750,00
14:48:06	34	57.700,00
14:50:11	1.434	57.750,00
14:54:46	70	57.700,00
14:57:19	2	57.690,00
14:57:19	38	57.630,00
15:02:46	762	57.700,00
15:06:55	20	57.630,00
15:08:22	268	57.700,00
15:12:20	14	57.630,00
15:13:50	5	57.640,00
15:13:50	109	57.630,00
15:19:26	20.213	57.700,00
15:21:36	1.300	57.750,00
15:32:56	320	57.800,00
15:36:54	45	57.780,00
15:37:48	1.220	57.790,00
15:45:59	35	57.780,00
15:48:08	95	57.790,00
15:49:10	120	57.780,00
15:49:14	5	57.710,00
15:49:57	86	57.780,00
15:50:45	145	57.710,00
15:53:19	541	57.780,00
15:54:41	3	57.770,00
15:55:19	1.563	57.780,00
15:57:06	170	57.790,00
15:59:29	204	57.770,00
16:01:17	15	57.700,00
16:03:59	744	57.640,00
16:15:09	23	57.650,00
16:15:13	11	57.760,00
16:16:22	221	57.660,00
16:17:18	15	57.630,00
16:19:43	390	57.660,00
16:20:16	28	57.630,00
16:21:25	8	57.660,00
16:22:26	643	57.630,00
16:25:26	30	57.590,00
16:25:26	24	57.530,00
16:25:50	2.941	57.460,00
16:29:30	72	57.620,00
16:32:28	200	57.470,00
16:32:28	75	57.460,00
16:33:41	17	57.620,00
16:37:54	144	57.600,00
16:38:59	4.620	57.460,00
16:40:04	963	57.600,00
16:40:04	200	57.610,00
16:40:46	866	57.790,00
16:42:16	16.731	57.610,00
16:47:05	100	57.620,00
16:47:05	958	57.610,00
16:52:08	100	57.790,00
16:55:01	21	57.610,00
16:55:42	8	57.790,00
16:55:42	75	57.800,00
	P. Cierre	57.800,00
	122.800	57.679,604
	Inm.	c/a: 57.860,00
11:02:07	145	56.950,00
11:04:34	55	57.010,00
11:17:12	19	57.230,00
11:18:05	166	57.150,00
11:18:05	35	57.140,00
11:18:05	172	55.030,00
11:18:05	20	55.010,00
11:18:05	75	55.000,00
11:22:05	367	57.200,00
11:22:06	92	57.120,00
11:22:08	40	57.210,00
11:23:29	5	57.370,00
11:24:35	75	57.390,00
11:26:39	192	57.930,00
11:50:54	400	57.740,00
11:50:54	200	57.730,00
11:50:54	241	57.560,00
11:50:54	40	57.550,00
11:50:54	215	56.110,00
11:51:42	215	57.730,00
12:09:26	35	57.760,00
12:19:11	22	57.890,00
12:19:45	1	57.900,00
12:22:04	199	57.880,00
12:22:04	351	58.930,00
12:38:06	348	57.760,00
12:50:47	6	57.800,00
12:53:35	1	57.860,00
12:56:58	4	57.800,00
13:09:57	4	57.860,00
13:15:36	1.347	57.760,00
14:33:37	40	57.770,00
14:45:08	85	57.810,00
14:45:09	1.222	57.760,00
15:49:57	86	57.830,00
16:00:31	244	57.700,00
	P. Cierre	57.700,00
	6.751	57.566,949

YMCID

	24hs.	c/a: 107,60
11:00:16	2.800	107,65
11:00:24	40	107,60
11:07:31	100	107,00
11:08:20	600	107,05
11:10:12	395	107,00
11:11:11	92	107,55
11:12:35	629	107,10
11:17:36	2.548	107,00
11:22:53	97	106,60
11:30:38	250	107,55
11:37:44	2.400	107,30
11:44:26	300	107,35
11:44:26	258	107,55
11:44:26	3.720	107,65
11:44:26	456	107,70
11:44:26	1.679	107,80
11:44:26	3.497	108,00
11:46:52	67	107,35
11:49:01	350	107,65
11:55:59	100	107,10
11:57:53	4	107,25
11:58:51	1.800	107,05
12:32:35	4	107,10
12:32:35	6.544	107,05
12:37:13	2.200	107,00
12:39:59	3.000	106,95
12:40:03	10.000	106,90
12:45:24	500	106,80
12:46:04	1.200	106,95
12:48:03	1.900	107,00
12:48:07	1.200	107,05
12:48:32	100	107,00
12:50:24	90	106,95
12:50:26	3.650	106,90
13:00:07	1.433	106,95
13:04:49	7	107,00
13:12:29	310	107,25
13:14:26	171	107,20
13:17:14	2.380	106,95
13:19:51	46	107,35
13:42:27	350	107,00
13:43:37	920	107,35
13:44:07	10.466	107,40
13:57:43	840	107,00
14:04:00	507	107,40
14:12:43	1.607	107,00
14:22:34	8.877	107,40
14:26:48	100	107,05
14:27:07	91	107,30
14:27:31	1.100	107,05
14:27:31	215	107,00
14:28:03	1.102	107,40
14:36:18	191	107,05
14:39:16	4.988	107,00
14:41:32	1.200	106,95
14:43:50	212	107,00
14:43:50	109	107,05
14:43:50	342	107,40
14:43:50	2.635	107,45
14:43:50	1.702	107,60
14:51:11	1.320	107,00
14:51:11	100	106,95
15:05:50	1.900	107,30
15:07:19	1.700	107,40
15:07:19	500	107,45
15:07:19	16.115	107,60
15:08:20	16.717	107,30
15:26:26	200	107,50
15:26:26	1.183	107,60
15:26:26	1.514	107,70
15:26:26	15.000	107,75
15:26:26	5.490	107,90
15:28:49	796	107,50
16:00:02	2.831	107,30
16:00:15	1.320	107,15
16:00:41	6.162	107,30
16:09:59	73	107,45
16:20:33	1.774	107,30
16:30:06	2.211	107,45
16:33:19	1.000	107,80
16:33:19	19.777	107,90
16:36:30	1.080	107,50
16:36:34	4.990	107,30
16:36:47	422	107,10
16:36:47	11.130	107,00
16:49:41	3.150	107,90
16:54:57	2.115	107,20
	P. Cierre	107,20
	213.641	107,388
	Inm.	c/a: 107,00
11:44:26	34	107,35
13:37:42	1.500	107,30
13:39:30	437	107,35
14:22:34	930	107,20
14:22:34	18	107,35
14:27:31	1.498	106,40
14:51:11	1.920	106,35
16:21:13	91	107,40
	P. Cierre	107,40
	6.428	106,797

YMCIO

	24hs.	c/a: 129.000,00
11:00:24	1	128.760,00
11:01:53	39	128.740,00
11:03:07	74	128.370,00
11:04:05	158	128.600,00
11:06:06	69	128.380,00
11:07:43	1.397	128.600,00
11:10:12	487	128.590,00
11:13:02	28	128.520,00
11:17:23	439	128.550,00
11:17:31	35	128.580,00
11:17:31	63	128.590,00
11:17:36	1.000	128.580,00
11:17:37	543	128.590,00
11:18:31	7	128.520,00
11:19:23	1.934	128.590,00
11:20:21	3.445	128.600,00
11:20:25	2.026	128.520,00
11:20:25	832	128.380,00
11:21:06	2.000	128.620,00
11:22:10	46	128.450,00
11:25:15	2	128.470,00
11:25:27	66	128.670,00
11:25:27	19	128.680,00
11:28:31	11	128.470,00
11:33:25	99	128.760,00
11:33:25	363	128.820,00
11:36:14	72	129.280,00
11:36:52	2.008	128.990,00
11:37:52	2.000	129.270,00
11:37:58	300	129.280,00
11:38:08	100	129.260,00
11:38:21	118	128.570,00
11:40:01	20	129.260,00
11:40:01	944	129.300,00
11:47:47	300	128.910,00
11:55:59	100	129.050,00
11:56:48	1.790	129.070,00
11:58:02	1	129.280,00
11:58:51	100	128.990,00
12:06:42	15	128.900,00
12:08:56	100	128.500,00
12:08:56	50	128.480,00
12:11:28	20	128.500,00
12:15:36	235	128.530,00
12:24:31	590	128.500,00
12:26:53	7	128.510,00
12:30:34	3.175	128.650,00
12:32:35	500	128.690,00
12:32:38	308	128.670,00
12:32:43	200	128.720,00
12:32:43	93	128.740,00
12:32:43	168	128.830,00
12:32:43	62	128.900,00
12:32:51	701	128.830,00
12:35:31	73	128.900,00
12:35:31	270	128.960,00
12:35:57	882	128.830,00
12:35:57	37	128.650,00
12:35:57	958	128.580,00
12:36:46	1.000	128.830,00
12:36:49	1.000	128.820,00
12:36:52	1.100	128.830,00
12:37:00	648	128.820,00
12:37:13	4	128.770,00
12:37:59	1	128.830,00
12:44:14	134	128.670,00
12:48:03	2.000	128.750,00
12:48:09	1.100	128.780,00
12:48:32	7	128.770,00
12:50:22	1.379	128.790,00
12:50:26	190	128.800,00
12:50:28	500	128.820,00
12:51:35	1.834	128.870,00
12:51:42	1.900	128.860,00
12:56:12	21	128.790,00
12:56:12	5	128.750,00
12:56:12	128	128.680,00
12:56:12	299	128.670,00
12:56:12	528	128.650,00
12:57:29	50	128.860,00
12:59:00	1.051	128.900,00
13:01:38	577	129.000,00
13:03:07	700	129.100,00
13:03:59	594	129.000,00
13:04:32	1.800	129.090,00
13:04:32	1.300	129.100,00
13:04:32	20	129.190,00
13:04:32	5.334	129.200,00
13:04:32	255	129.260,00
13:04:32	122	129.290,00
13:04:32	15.003	129.300,00
13:04:53	2.552	129.320,00
13:09:17	2.360	129.400,00
13:09:39	6	129.320,00
13:09:51	52	129.260,00
13:12:29	310	129.250,00
13:12:51	4	129.000,00
13:13:09	2.914	129.260,00
13:13:31	300	129.100,00
13:13:31	2	129.000,00
13:14:20	1.690	129.190,00
13:14:20	450	129.200,00
13:19:16	1.025	129.300,00
13:19:51	119	129.370,00
13:21:05	34	129.380,00
13:21:09	7.132	129.400,00
13:22:15	208	129.380,00
13:24:05	508	129.400,00
13:24:05	92	129.460,00
13:24:05	15.766	129.600,00
13:29:44	6.991	129.440,00
13:36:17	410	129.600,00
13:40:43	2.594	129.590,00
13:41:53	7.406	129.440,00
13:42:20	29.934	129.400,00
13:44:05	66	129.570,00
13:47:49	1.959	129.490,00
13:47:49	1.041	129.500,00
13:47:57	7.210	129.400,00
13:51:52	59	129.360,00
13:51:52	105	129.310,00
13:51:52	37	129.290,00
13:52:00	1.749	129.400,00
13:56:18	723	129.600,00
13:57:02	37	129.590,00
13:57:02	2.124	129.600,00
14:10:48	497	129.550,00
14:11:07	907	129.600,00
14:11:27	3.339	129.550,00
14:14:24	127	129.500,00
14:14:24	231	129.400,00
14:14:24	282	129.250,00
14:14:24	139	129.240,00
14:14:29	339	129.590,00
14:16:01	31.662	129.600,00
14:22:58	561	129.500,00
14:27:06	1.920	129.210,00
14:28:30	228	129.490,00
14:31:23	1.000	129.210,00
14:35:07	500	129.430,00
14:38:14	2.000	129.440,00
14:39:00	190	129.480,00
14:39:00	81	129.490,00
14:39:00	729	129.500,00
14:40:34	185	129.200,00
14:43:50	508	129.470,00
14:49:00	3.201	129.480,00
14:50:25	242	129.400,00
14:51:15	29	129.480,00
14:51:15	237	129.490,00
14:51:22	25	129.470,00
15:01:41	2.247	129.100,00
15:01:55	453	129.060,00
15:02:45	2.002	129.290,00
15:05:53	50	129.300,00
15:07:19	500	129.480,00
15:08:20	1.818	129.340,00
15:11:35	35	129.480,00
15:11:35	879	129.490,00
15:11:35	2.310	129.500,00
15:11:35	839	129.600,00
15:16:17	460	129.350,00
15:26:26	375	129.580,00
15:33:43	3	129.350,00
15:34:35	738	129.580,00
15:35:50	700	129.370,00
15:38:23	700	129.490,00
15:38:23	24.685	129.500,00
15:46:45	50	129.310,00
15:47:02	37	129.490,00
15:54:45	77	129.300,00
15:54:45	923	129.230,00
16:00:02	2.970	129.300,00
16:00:24	20	129.290,00
16:00:24	5.595	129.300,00
16:05:47	1.066	129.340,00
16:06:57	73	129.520,00
16:07:03	29	129.550,00
16:08:19	945	129.350,00
16:12:49	940	129.540,00
16:12:49	727	129.550,00
16:15:16	1.301	129.380,00
16:20:36	1.780	129.540,00
16:25:54	100	129.020,00
16:27:26	5	129.550,00
16:28:00	193	129.020,00
16:29:40	239	129.550,00
16:30:31	2.000	129.590,00
16:33:22	1.858	129.600,00
16:35:13	484	129.020,00
16:35:16	850	129.010,00
16:46:33	1.103	129.590,00
16:54:56	347	129.200,00
17:00:24	400	129.600,00
	P. Cierre	129.600,00
	281.898	129.325,484
	Inm.	c/a: 128.700,00
11:05:53	40	128.230,00
11:08:23	100	128.700,00
11:13:02	143	128.360,00
11:33:25	363	128.590,00
11:36:52	2.008	128.830,00
11:47:47	5	128.750,00
11:56:48	1.790	128.910,00
11:57:47	150	128.890,00
11:58:51	100	128.830,00
11:59:02	100	128.840,00
12:06:26	65	128.870,00
12:07:28	860	128.400,00
12:08:56	28	128.350,00
12:08:56	100	128.340,00
12:08:56	150	128.280,00
12:08:56	862	127.510,00
12:11:28	20	128.340,00
12:15:36	200	128.370,00
12:24:31	590	128.340,00
12:26:53	7	128.350,00
12:32:35	862	128.500,00
12:35:31	270	128.770,00
12:35:57	39	128.670,00
12:56:12	77	128.630,00
13:04:32	30	128.980,00
13:04:32	300	129.040,00
13:04:32	195	129.130,00
13:04:32	60	129.160,00
13:04:32	112	129.170,00
13:04:32	428	129.190,00
13:09:39	8	129.160,00
13:21:05	68	129.260,00
13:21:09	34	129.280,00
13:22:16	101	129.260,00
13:41:50	402	129.420,00
13:51:12	50	129.280,00
13:51:52	102	129.270,00
13:51:52	37	129.260,00
13:57:42	20	129.280,00
14:14:24	82	129.340,00
14:35:07	500	129.310,00
14:43:05	4.048	129.260,00
14:49:00	320	129.300,00
14:49:00	786	129.310,00
14:50:25	58	129.320,00
14:51:15	29	129.280,00
15:01:55	61	129.070,00
15:01:55	161	129.030,00
15:42:35	45	129.070,00
16:00:02	139	129.180,00
16:06:57	41	129.400,00
16:20:11	151	129.300,00
16:30:24	6	131.140,00
	P. Cierre	131.140,00
	17.300	128.896,598

YMCJD

	24hs.	c/a: 99,80
11:05:44	113	99,37
11:06:39	126	100,35
11:10:12	421	99,99
11:14:15	195	99,98
11:14:15	1	99,99
11:16:25	6.766	99,98
11:26:39	917	99,97
11:27:15	4.428	99,98
11:33:17	37	99,90
11:34:27	883	99,81
11:34:27	2	99,80
11:35:19	400	99,58
11:35:39	787	99,35
11:40:02	2.120	99,40
11:42:12	1.000	99,51
11:44:33	28	99,45
11:44:33	1.800	99,41
11:44:43	7.880	99,40
11:46:23	2.463	99,39
11:52:45	26	99,35
11:52:50	3.305	99,30
11:53:42	2.000	99,20
11:53:45	5.281	99,15
11:54:14	2.000	99,17
11:54:14	1.059	99,15
11:54:14	1.800	99,16
11:54:21	12.234	99,15
11:55:02	35	99,16
11:55:02	638	99,15
11:55:44	400	99,16
11:56:45	1.614	99,15
11:56:47	161	99,16
11:57:03	8.636	99,15
11:58:56	45	99,16
11:59:13	1.149	99,18
11:59:26	762	99,15
12:01:45	2.935	99,41
12:05:30	4.100	99,50
12:09:18	4.800	99,17
12:10:23	1.102	99,15
12:17:52	5.000	99,35
12:21:54	54	99,20
12:23:12	7.355	99,49
12:30:16	1.946	99,50
12:30:39	3.476	99,48
12:32:23	5.807	99,50
12:32:32	1.800	99,31
12:32:40	4.000	99,30
12:32:51	13.517	99,25
12:35:30	448	99,29
12:40:27	77	99,20
12:41:12	2.000	99,26
12:41:12	1.352	99,29
12:41:12	183	99,40
12:41:23	1.800	99,21
12:50:24	19.793	99,20
12:50:41	10.402	99,15
12:51:03	10.101	99,20
12:56:05	180	99,18
12:57:36	40	99,15
12:58:44	2.862	99,20
13:00:36	43.300	99,22
13:03:01	1.283	99,20
13:03:01	2.189	99,15
13:03:01	4	99,10
13:03:01	1.000	99,01
13:03:01	1.747	99,00

VOLVER AL INICIO

13:06:20	100	99,22
13:10:36	1.189	99,03
13:10:36	323	99,00
13:11:46	1.080	99,22
13:11:46	920	99,30
13:12:08	245	99,00
13:14:11	1.800	99,29
13:19:12	1.140	99,23
13:21:11	8	99,38
13:26:55	100	99,37
13:28:28	500	99,03
13:28:30	2	99,35
13:29:26	318	99,36
13:29:26	5.814	99,37
13:29:26	1.992	99,38
13:29:27	1.876	99,50
13:31:38	530	99,20
13:33:24	1.450	99,22
13:33:27	1.000	99,21
13:35:37	53	99,40
13:37:25	10.000	99,30
13:38:46	50	99,09
13:46:41	314	99,48
13:54:35	1.000	99,50
13:54:48	2.015	99,24
13:58:05	603	99,40
13:59:40	180	99,24
13:59:40	137	99,22
13:59:40	103	99,20
14:00:37	280	99,40
14:00:37	43	99,49
14:00:38	100	99,45
14:02:20	180	99,20
14:07:54	3	99,49
14:08:28	4.120	99,50
14:26:08	3.000	99,52
14:29:29	13.527	99,50
14:32:00	502	99,52
14:32:23	500	99,50
14:34:04	965	99,49
14:37:08	321	99,40
14:44:20	1.012	99,49
14:48:36	3.412	99,50
14:56:18	190	99,40
14:56:18	18	99,30
14:56:18	788	99,28
14:56:18	1.629	99,20
15:02:46	1.000	99,53
15:03:03	1.000	99,54
15:07:37	1	99,80
15:08:37	1.075	99,66
15:09:15	9.114	99,80
15:14:39	28.884	99,99
15:26:59	18.046	100,00
15:26:59	1.800	100,20
15:26:59	2.545	100,25
15:39:26	200	100,00
15:39:26	23.250	99,99
15:43:10	1.000	99,98
15:43:10	20.887	99,99
15:53:43	6.800	99,92
15:54:30	100	99,90
15:54:30	500	99,81
15:54:30	329	99,55
15:54:30	3.439	99,50
15:59:11	140	99,98
16:05:56	100	99,77
16:10:54	1.000	99,64
16:12:55	3.746	99,56
16:13:11	15.180	99,70
16:14:30	1	99,97
16:14:52	75.149	99,70
16:26:49	1.120	99,96
16:27:32	1	99,62
16:34:54	365	99,92
16:35:13	831	99,70
16:35:59	356	99,92
16:35:59	12.000	99,93
16:36:07	11.144	99,95
16:36:18	31.877	99,93
16:43:56	10.000	100,00
16:44:56	2.200	100,20
16:45:25	952	100,25
16:48:06	29.583	100,00
17:00:06	24	99,93
	P. Cierre	99,93
	607.324	99,609
	Inm.	c/a: 99,99
11:16:32	1.100	99,90
11:19:38	6.447	100,00
11:38:40	387	99,30
11:53:23	1.295	99,26
11:54:11	4.000	99,10
11:58:41	412	98,70
12:00:33	28	100,00
12:15:08	5.000	99,98
12:15:08	5.000	100,00
12:20:23	2.000	99,99
12:59:58	955	99,40
13:35:04	2.001	99,96
14:06:04	554	99,40
14:06:04	368	98,76
14:12:41	2.000	99,54
14:16:47	1.015	99,96
14:25:23	653	99,00
14:27:56	3.540	98,85
14:29:37	404	99,55
14:52:36	1.824	99,89
15:20:14	4.000	99,95
15:20:14	21.484	99,96
15:32:03	100	99,99
15:56:03	324	99,40
16:26:07	3.001	99,99
	P. Cierre	99,99
	67.892	99,788

	YMCJO	
	24hs.	c/a: 119.850,00
11:00:28	470	120.500,00
11:03:21	15	121.000,00
11:05:09	244	120.700,00
11:05:18	679	120.520,00
11:06:35	244	120.700,00
11:10:12	421	120.510,00
11:10:17	10	120.610,00
11:10:42	640	120.500,00
11:10:53	6	120.270,00
11:11:11	151	120.500,00
11:15:22	127	120.310,00
11:16:37	468	120.490,00
11:23:12	2.137	120.190,00
11:23:13	8.550	120.150,00
11:26:15	396	120.120,00
11:26:54	5.214	120.150,00
11:30:43	176	120.130,00
11:31:41	10	120.110,00
11:31:43	70	120.000,00
11:32:18	1	120.010,00
11:32:27	70	120.100,00
11:33:00	149	120.000,00
11:33:10	3.468	119.990,00
11:35:32	1.456	119.810,00
11:35:39	200	119.800,00
11:35:39	18	119.730,00
11:35:39	420	119.710,00
11:35:39	410	119.500,00
11:35:39	742	119.110,00
11:36:21	86	119.790,00
11:37:17	307	119.800,00
11:39:50	755	119.720,00
11:39:56	560	119.800,00
11:40:04	987	119.930,00
11:41:55	1.120	119.770,00
11:42:19	1.691	119.900,00
11:44:43	19	119.830,00
11:44:43	626	119.820,00
11:44:43	867	119.780,00
11:44:43	2.220	119.770,00
11:44:47	3.600	119.760,00
11:45:00	400	119.770,00
11:45:03	41	119.760,00
11:45:03	1.859	119.770,00
11:45:18	694	119.720,00
11:46:41	168	119.760,00
11:47:32	80	119.730,00
11:47:32	89	119.720,00
11:48:20	234	119.880,00
11:49:03	287	119.860,00
11:50:04	412	119.870,00
11:50:48	2.780	119.720,00
11:52:42	301	119.770,00
11:52:42	700	119.760,00
11:52:42	3.815	119.720,00
11:52:42	100	119.710,00
11:52:43	45	119.700,00
11:52:50	2.004	119.650,00
11:53:23	1.295	119.590,00
11:53:24	376	119.120,00
11:53:29	20	119.560,00
11:53:42	2.000	119.530,00
11:53:45	3.281	119.470,00
11:54:11	6.800	119.400,00
11:54:19	2.626	119.450,00
11:54:24	1.571	119.440,00
11:54:28	2.001	119.450,00
11:54:31	29	119.440,00
11:54:31	361	119.110,00
11:54:31	5.312	119.450,00
11:54:50	961	119.500,00
11:54:59	396	119.470,00
11:55:08	836	119.500,00
11:55:40	603	119.470,00
11:56:19	400	119.480,00
11:56:19	128	119.140,00
11:56:44	2.000	119.500,00
11:56:45	1.614	119.470,00
11:57:01	561	119.480,00
11:57:03	500	119.470,00
11:57:13	7.097	119.450,00
11:57:52	1.036	119.500,00
11:57:58	280	119.480,00
11:58:11	4	119.500,00
11:58:22	771	119.480,00
11:59:07	3.000	119.500,00
11:59:09	1.149	119.480,00
11:59:14	1.315	119.500,00
11:59:26	762	119.470,00
12:00:03	16	119.150,00
12:00:03	547	119.110,00
12:00:03	459	119.100,00
12:00:41	600	119.000,00
12:00:41	473	118.690,00
12:00:41	35	118.520,00
12:00:41	1.660	118.510,00
12:00:41	134	118.530,00
12:00:41	729	118.510,00
12:01:13	2.570	118.800,00
12:01:17	1.119	118.510,00
12:02:00	100	118.550,00
12:02:00	2.492	118.510,00
12:02:00	115	118.230,00
12:02:00	53	118.210,00
12:02:22	400	119.340,00
12:02:38	41	118.220,00
12:02:38	7.126	118.210,00
12:03:37	30	119.320,00
12:03:41	2.147	118.210,00
12:04:09	350	118.500,00
12:04:09	870	118.210,00
12:04:10	45	119.320,00
12:04:15	3.760	118.210,00
12:04:49	1	119.320,00
12:04:59	767	118.210,00
12:04:59	2.216	118.200,00
12:05:34	1	119.320,00
12:05:44	1.487	118.210,00
12:05:58	6.367	119.000,00
12:06:44	399	119.200,00
12:07:12	2.220	118.300,00
12:07:19	4.513	118.210,00
12:07:27	2.630	118.200,00
12:07:27	303	118.030,00
12:07:59	768	118.990,00
12:08:05	3	118.900,00
12:08:34	234	118.230,00
12:09:23	5.020	118.990,00
12:09:29	287	118.250,00
12:10:19	1	118.680,00
12:10:19	2.000	118.300,00
12:10:19	1.332	118.290,00
12:10:50	507	118.980,00
12:11:31	1.332	118.950,00
12:11:31	857	118.960,00
12:11:31	320	118.990,00
12:11:31	5.502	119.000,00
12:11:52	1.141	119.180,00
12:13:09	534	118.900,00
12:15:13	211	119.260,00
12:17:55	5.010	119.250,00
12:20:19	422	118.760,00
12:20:52	8.627	119.240,00
12:24:21	218	118.780,00
12:27:16	30	118.800,00
12:27:18	15	118.790,00
12:28:11	897	119.000,00
12:28:38	5.597	119.110,00
12:29:58	3.576	119.190,00
12:31:04	5	119.200,00
12:31:15	515	119.180,00
12:32:22	165	118.950,00
12:32:32	400	119.180,00
12:32:35	165	119.170,00
12:32:38	25	119.180,00
12:32:38	3.175	119.200,00
12:32:44	35	119.170,00
12:32:46	1.000	119.180,00
12:32:48	9.227	119.200,00
12:33:16	775	119.230,00
12:33:16	2.418	119.300,00
12:33:24	2.337	119.440,00
12:34:09	4.264	119.490,00
12:35:00	7.481	119.500,00
12:40:59	1.399	119.470,00
12:40:59	2.290	119.450,00
12:43:21	100	119.390,00
12:44:51	3.567	119.450,00
12:50:22	31.119	119.500,00
12:51:02	1	119.520,00
12:51:05	11.931	119.550,00
12:53:12	237	119.600,00
12:57:36	40	119.520,00
12:57:41	27.531	119.600,00
13:02:56	55.489	119.700,00
13:10:36	1.009	119.650,00
13:10:42	6.921	119.700,00
13:18:25	1.691	119.610,00
13:19:32	387	119.600,00
13:19:55	16	119.790,00
13:22:16	32	119.620,00
13:22:16	7	119.610,00
13:22:16	211	119.600,00
13:23:40	2.216	119.790,00
13:29:27	521	119.800,00
13:29:27	249	119.950,00
13:29:30	65	119.940,00
13:31:37	33	119.840,00
13:32:21	13	119.950,00
13:34:21	227	119.840,00
13:38:29	891	119.950,00
13:46:04	75	119.810,00
13:48:45	75	119.930,00
13:49:36	100	119.950,00
13:51:09	42	119.930,00
13:53:26	100	119.940,00
13:54:24	6.293	119.930,00
13:54:48	2.015	119.900,00
13:56:16	670	119.920,00
13:58:35	300	119.830,00
13:59:07	250	119.920,00
13:59:09	255	119.930,00
14:01:46	38	119.900,00
14:02:52	2.834	119.930,00
14:06:08	150	119.940,00
14:06:15	995	119.990,00
14:12:29	1	119.960,00
14:12:41	5.287	119.990,00
14:17:23	4.738	120.000,00
14:20:45	807	119.960,00
14:25:54	8	119.940,00
14:26:08	314	119.960,00
14:27:19	1.640	119.970,00
14:27:19	1.986	119.960,00
14:27:19	508	119.940,00
14:27:49	210	119.960,00
14:27:49	6	119.940,00
14:29:37	371	120.000,00
14:29:47	3	119.940,00
14:30:02	1.935	120.000,00
14:32:23	400	119.940,00
14:32:29	3.594	120.000,00
14:45:17	744	120.100,00
14:46:24	36	120.200,00
14:46:24	68	120.390,00
14:51:15	10	120.400,00
14:52:36	1.824	120.410,00
14:54:49	2.132	120.400,00
14:57:29	1.000	120.410,00
14:57:38	4.167	120.400,00
14:58:33	904	120.500,00
14:59:29	10	120.490,00
15:01:49	1.000	120.400,00
15:02:23	409	120.490,00
15:02:46	29	120.400,00
15:02:56	4	120.490,00
15:03:03	1.971	120.400,00
15:03:06	483	120.490,00
15:03:35	3	120.500,00
15:05:57	348	120.490,00
15:06:19	1.746	120.500,00
15:14:22	169	121.000,00
15:16:19	1.089	120.500,00
15:17:47	192	120.490,00
15:20:09	2	121.000,00
15:23:32	384	120.580,00
15:23:44	1.334	121.000,00
15:23:44	332	121.990,00
15:24:12	140	120.580,00
15:25:22	74	121.980,00
15:29:52	266	120.730,00
15:32:33	220	120.720,00
15:32:54	1.898	120.700,00
15:40:53	215	121.000,00
15:43:07	675	120.900,00
15:46:17	97	120.850,00
15:47:04	2.567	120.690,00
15:49:38	140	120.900,00
15:50:09	564	120.690,00
15:54:11	236	120.900,00
15:54:30	869	120.690,00
15:54:30	83	120.670,00
15:54:30	674	120.520,00
15:54:31	348	120.510,00
15:54:31	245	120.500,00
15:54:31	1.898	120.490,00
15:54:53	120	120.400,00
15:55:51	376	120.520,00
15:57:35	148	120.400,00
16:00:11	800	120.890,00
16:00:59	1.402	120.400,00
16:02:20	36	120.270,00
16:03:00	246	120.400,00
16:07:43	35	120.280,00
16:07:43	220	120.270,00
16:07:43	1.646	120.250,00
16:11:34	370	120.100,00
16:12:55	5.837	120.250,00
16:14:04	1.003	120.390,00
16:14:51	249	120.080,00
16:17:39	274	120.400,00
16:21:39	177	120.000,00
16:33:17	5	120.990,00
16:35:13	831	120.320,00
16:35:13	721	120.000,00
16:35:13	516	119.950,00
16:35:13	186	119.940,00
16:35:13	4.021	119.900,00
16:40:56	38	120.000,00
16:44:11	832	121.000,00
16:44:24	172	121.200,00
16:51:20	357	121.100,00
16:51:20	313	121.200,00
16:55:36	515	121.100,00
	P. Cierre	121.100,00
	463.110	119.566,414
	Inm.	c/a: 120.000,00
11:10:24	18	120.540,00
11:14:46	430	120.130,00
11:17:32	200	120.100,00
11:20:22	295	120.420,00
11:22:53	1.158	120.100,00
11:25:24	81	120.080,00
11:26:39	537	120.100,00
11:26:54	1.798	120.310,00
11:27:18	82	120.000,00
11:27:47	108	119.990,00
11:30:43	176	119.980,00
11:32:19	1	119.950,00
11:33:00	20	119.960,00
11:33:00	124	119.950,00
11:33:20	32	119.880,00
11:35:39	18	119.660,00
11:44:43	39	119.680,00
11:44:43	559	119.660,00
11:44:43	12.848	119.600,00
11:52:50	19	119.500,00
11:53:23	3	119.480,00
11:53:29	20	119.450,00
11:54:19	220	119.330,00
11:54:19	526	119.340,00
11:55:44	211	119.320,00
11:56:19	128	119.340,00
11:58:02	80	119.330,00
11:59:07	3.000	119.390,00
12:00:03	10	119.020,00
12:00:41	35	118.970,00
12:02:00	30	118.420,00
12:07:12	285	118.160,00
12:07:59	988	118.880,00
12:09:29	287	118.110,00
12:10:19	1	118.850,00
12:12:35	113	118.990,00
12:12:35	8.533	119.000,00
12:20:52	17	119.120,00
12:23:32	200	118.650,00
12:25:08	150	118.640,00
12:27:16	45	118.650,00
12:28:38	200	118.980,00
12:28:38	42	119.000,00
12:31:04	5	119.070,00
12:33:24	20	119.170,00
12:33:24	20	119.190,00
12:39:48	100	119.370,00
12:40:59	120	119.350,00
12:40:59	21	119.340,00
12:41:14	20	119.250,00
12:41:29	130	119.330,00
12:51:02	1	119.370,00
13:03:02	678	119.580,00
13:15:10	9	119.470,00
13:15:21	168	119.580,00
13:20:19	42	119.600,00
13:20:42	6	119.660,00
13:38:40	10	119.670,00
13:52:21	30	119.820,00
13:54:46	90	119.810,00
13:54:48	200	119.800,00
13:57:35	400	119.810,00
14:13:39	6	119.820,00
14:21:29	290	119.830,00
14:44:19	2	119.820,00
14:44:53	35	119.850,00
14:54:49	153	120.240,00
14:54:49	75	120.250,00
14:54:49	20	120.270,00
14:54:49	749	120.290,00
15:02:35	100	120.280,00
15:09:08	220	120.390,00
15:25:22	74	121.160,00
15:32:54	220	120.610,00
15:32:54	2.353	120.600,00
15:42:11	107	120.890,00
15:50:53	243	120.600,00
15:57:35	224	120.250,00
	P. Cierre	120.250,00
	40.608	119.573,722

	YMCMO	
	24hs.	c/a: 96.900,00
11:06:15	30	96.900,00
14:48:31	28	93.510,00
15:47:27	850	93.600,00
16:48:06	10	94.010,00
	P. Cierre	94.010,00
	918	93.709,564
	Inm.	c/a: 95.000,00
14:53:12	5	94.000,00
	P. Cierre	94.000,00
	5	94.000,00

	YMCOD	
	24hs.	c/a: 80,24
12:02:13	403	80,00
13:05:24	3.798	78,50
14:07:24	100	76,51
14:07:24	35	76,50
16:08:35	213	79,99
16:35:49	19	76,52
16:50:03	19	76,50
	P. Cierre	76,50
	4.587	78,626

	YMCOO	
	24hs.	c/a: 94.500,00
11:06:20	3	94.600,00
11:06:30	5	92.790,00
11:23:44	62	91.540,00
11:30:51	1	94.280,00
11:35:42	372	94.440,00
11:51:27	500	94.510,00
12:00:34	100	95.510,00
12:09:56	164	95.010,00
12:36:58	205	95.510,00
12:38:48	553	96.070,00
13:06:23	2.323	95.010,00
13:19:34	7	95.000,00
13:37:33	100	95.990,00
13:54:03	98	95.010,00
14:30:11	1	95.490,00
14:50:47	137	95.000,00
15:03:01	3	95.490,00
15:06:12	2.999	95.000,00
15:16:33	1.000	95.490,00
15:18:42	1.000	95.190,00
15:56:45	1.924	95.010,00
15:59:11	43.180	95.000,00
16:04:02	4	95.170,00
16:07:30	205	95.050,00
16:14:49	17.863	95.000,00
16:40:01	18	95.050,00
16:40:01	462	95.200,00
	P. Cierre	95.200,00
	73.289	95.013,60

	YMCQD	
	24hs.	c/a: 101,10
11:00:10	2.512	101,50
11:02:00	1.000	101,55
11:02:00	7.463	101,50
11:08:22	4	99,60
11:28:09	5.000	100,00
11:28:31	99	100,85
11:39:27	2.200	100,40
11:39:27	700	100,45
11:39:27	6.438	100,85
11:39:27	40.402	100,90
11:39:27	150	101,10
11:39:27	10.110	101,25
11:39:28	1.200	99,81
11:39:48	1	100,35
11:42:53	42	100,30
11:46:24	544	100,70
11:52:35	20.000	100,35
11:52:35	766	100,30
11:57:32	300	100,50
11:57:32	556	100,75
11:57:32	50	101,15
11:57:32	31.094	101,50
12:01:45	2.200	100,35
12:01:49	892	100,30
12:12:11	4.702	99,95
12:19:49	2.000	100,00
12:28:57	2.000	100,05
12:34:41	2	99,95
12:48:50	5.496	99,90
12:55:59	99	100,25
13:02:32	3.979	99,90
13:02:47	8	99,86
13:04:38	10.901	100,20
13:15:37	1.100	100,40
13:15:40	2.700	100,60
13:15:51	500	100,85
13:15:51	19.600	101,00
13:16:46	1.000	100,65
13:17:37	157.472	100,60
13:35:13	300	100,05
14:00:37	800	100,00
14:14:17	19.250	100,45
14:27:59	2.143	100,10
14:30:25	10.018	100,00
14:34:12	495	99,90
14:34:15	2.200	99,89
14:34:15	5.200	99,90
14:34:23	22.750	100,00
14:44:35	2.200	100,05
14:50:11	8.872	100,00
14:51:52	5.326	100,30
14:57:35	200	100,35

VOLVER AL INICIO

14:57:35	5.390	100,40
14:57:35	102.490	100,50
15:03:11	500	100,65
15:03:11	9.541	101,30
15:03:11	1.600	101,35
15:03:11	2.000	101,40
15:03:11	12.473	101,50
15:03:44	200	100,65
15:12:11	322	101,00
15:31:34	140.270	100,50
16:13:00	1.319	100,80
16:17:56	3.325	100,90
16:27:03	14.353	101,00
16:31:58	2.003	101,45
16:31:58	3.198	101,50
16:50:01	400	101,45
16:50:01	800	101,50
16:54:23	100	100,50
	P. Cierre	100,50
	724.545	100,612
	Inm.	c/a: 100,15
11:26:54	103.000	100,50
11:29:38	43	99,75
11:59:41	822	100,00
12:42:26	32.000	100,50
13:07:16	5.500	100,20
14:31:12	24.850	100,30
14:33:56	9.425	100,20
15:02:32	50	100,30
15:08:16	306	100,20
15:13:08	16	101,00
	P. Cierre	101,00
	176.012	100,443

YMCQO

	24hs.	c/a: 121.490,00
11:03:14	54	121.480,00
11:07:51	454	119.740,00
11:07:51	380	119.730,00
11:08:00	280	119.720,00
11:08:44	19	121.470,00
11:11:04	7	121.440,00
11:12:46	774	121.390,00
11:13:29	9	121.400,00
11:21:44	94	120.180,00
11:28:49	1.395	120.750,00
11:32:25	844	121.230,00
11:39:27	470	120.990,00
11:42:40	199	121.000,00
11:43:43	120	121.010,00
11:52:30	79	121.350,00
11:53:24	594	121.010,00
11:57:32	100	121.340,00
12:00:50	14	121.100,00
12:08:50	1.069	121.020,00
12:08:50	117	121.000,00
12:08:50	68	120.760,00
12:08:50	466	120.990,00
12:08:51	514	121.000,00
12:11:55	33	120.000,00
12:14:27	830	120.350,00
12:14:45	125	119.840,00
12:14:46	61	119.850,00
12:14:46	7	119.860,00
12:14:46	7	119.800,00
12:14:46	69	119.860,00
12:14:46	177	119.870,00
12:15:36	120	119.880,00
12:15:43	791	120.020,00
12:15:45	40	119.880,00
12:17:28	768	120.020,00
12:18:01	314	120.030,00
12:18:01	68	120.110,00
12:18:01	68	120.980,00
12:18:02	41	120.110,00
12:22:07	30	120.970,00
12:23:39	656	120.150,00
12:31:52	30	120.270,00
12:31:52	79	120.260,00
12:34:41	2	120.280,00
12:42:28	357	120.400,00
13:00:19	8	120.500,00
13:01:21	888	120.960,00
13:01:21	5.988	120.970,00
13:15:38	932	120.980,00
13:15:40	921	121.020,00
13:15:40	76	121.040,00
13:15:40	971	121.220,00
13:15:42	700	121.050,00
13:15:45	11	120.970,00
13:15:45	468	121.050,00
13:15:51	15	121.060,00
13:15:54	2.225	121.220,00
13:15:59	91	121.320,00
13:15:59	605	121.330,00
13:15:59	1.000	121.360,00
13:15:59	4.575	121.500,00
13:16:26	8.000	121.700,00
13:16:46	20	121.500,00
13:17:51	125	121.700,00
13:24:06	200	121.690,00
13:24:06	142	121.700,00
13:27:51	400	121.120,00
13:34:43	1	121.690,00
13:37:24	10	121.500,00
13:53:19	1.015	121.130,00
13:53:36	77	121.120,00
14:04:40	1	121.460,00
14:15:00	1.641	121.390,00
14:20:36	201	121.000,00
14:20:36	30	120.930,00
14:21:18	770	121.040,00
14:21:18	817	121.030,00
14:21:18	22	121.000,00
14:21:18	11	121.360,00
14:24:34	13	121.280,00
14:27:59	22	121.100,00
14:27:59	101	121.090,00
14:27:59	3	121.000,00
14:31:12	4.000	120.900,00
14:32:27	4	120.510,00
14:32:29	10.000	120.900,00
14:32:56	900	120.890,00
14:32:59	2.000	120.900,00
14:33:02	2.000	120.890,00
14:33:04	41.816	120.900,00
14:47:21	222	121.000,00
14:54:07	416	120.900,00
15:03:06	1	120.970,00
15:03:06	778	121.000,00
15:03:11	300	121.290,00
15:03:44	611	121.280,00
15:15:22	41	121.000,00
15:15:22	289	120.960,00
15:15:22	4.118	120.900,00
15:18:28	27	121.490,00
15:34:56	2.445	121.500,00
15:35:30	19.190	121.000,00
15:39:55	4.055	121.500,00
15:58:50	800	121.150,00
16:00:27	524	121.220,00
16:02:48	814	121.150,00
16:03:14	270	121.140,00
16:08:11	479	121.220,00
16:21:52	341	121.300,00
16:35:13	32	121.600,00
16:35:53	9.925	121.300,00
16:43:57	23	120.510,00
16:51:32	23	121.000,00
16:54:23	100	120.530,00
17:00:24	12.820	121.700,00
	P. Cierre	121.700,00
	158.843	121.062,727
	Inm.	c/a: 121.010,00
11:11:04	7	121.620,00
12:08:50	177	120.950,00
12:08:50	149	120.940,00
12:14:45	200	119.690,00
12:18:01	68	119.910,00
12:49:16	60	120.250,00
13:13:01	450	120.820,00
13:15:40	32	120.870,00
13:15:40	44	120.880,00
13:15:42	1.000	120.890,00
13:15:51	9	120.900,00
13:18:34	1.000	121.550,00
13:24:06	200	121.580,00
13:24:06	10	121.600,00
13:24:06	141	121.880,00
13:27:51	117	121.130,00
13:30:41	267	121.010,00
13:30:41	77	121.020,00
13:30:41	133	121.280,00
14:20:01	842	121.240,00
14:20:01	200	121.230,00
14:20:01	911	121.100,00
14:21:18	11	121.170,00
14:24:31	177	121.100,00
15:03:11	2	121.110,00
15:03:11	50	121.120,00
15:08:59	299	121.130,00
15:18:28	1	121.380,00
16:02:48	79	121.040,00
	P. Cierre	121.040,00
	6.713	121.098,944

YMCTO

	24hs.	c/a: 94.000,00
15:03:45	100	91.300,00
	P. Cierre	91.300,00
	100	91.300,00

YMCVD

	24hs.	c/a: 102,35
11:00:09	92	102,95
11:07:07	100	101,05
11:07:21	1.922	101,00
11:25:51	200	101,15
11:51:01	526	102,00
12:10:20	48	102,30
12:20:00	300	102,20
12:20:00	677	102,30
12:38:18	154	101,55
12:43:55	54	102,20
12:43:55	3.475	102,30
12:43:55	13.685	102,35
13:10:49	100	102,70
13:28:55	16.976	102,35
14:33:15	19.942	102,30
15:15:58	200	101,65
15:15:58	100	101,60
15:15:58	2.000	101,55
15:15:58	4.325	101,50
15:21:45	2.200	102,25
15:21:45	46.430	102,30
15:32:32	303	101,55
15:40:44	200	102,25
15:50:06	215.025	102,30
16:08:41	83	102,15
16:08:41	7.000	102,20
16:08:41	67.602	102,30
	P. Cierre	102,30
	403.673	102,281
	Inm.	c/a: 101,05
12:17:24	664	101,00
13:03:26	100	101,05
13:03:26	140	101,00
13:18:27	2.639	101,05
	P. Cierre	101,05
	3.543	101,039

YMCVO

	24hs.	c/a: 122.590,00
11:04:48	20	121.060,00
11:05:43	80	121.080,00
11:06:19	100	121.100,00
11:06:32	129	121.120,00
11:09:03	103	124.870,00
11:15:54	236	121.320,00
11:15:56	60	123.990,00
11:18:40	3.098	121.310,00
11:18:46	63	121.300,00
11:18:46	2.000	121.010,00
11:18:46	2.150	121.000,00
11:18:46	50	119.500,00
11:18:52	3.500	119.120,00
11:29:29	1.952	121.990,00
11:34:22	1.447	120.120,00
11:40:18	5	121.490,00
11:50:46	5.031	121.500,00
11:57:38	42	121.790,00
12:18:20	2.548	121.390,00
12:18:20	4.300	121.400,00
12:21:14	33	120.210,00
12:24:12	967	120.230,00
12:24:12	300	120.220,00
12:28:14	1.100	120.210,00
12:28:58	294	120.200,00
12:28:58	539	120.150,00
12:34:07	63	120.200,00
12:36:21	3	121.500,00
12:43:56	852	121.470,00
12:43:59	430	121.480,00
12:44:00	168	121.470,00
12:56:19	103	120.520,00
13:09:29	300	121.200,00
13:15:57	7	121.420,00
13:15:57	832	121.430,00
13:15:57	170	121.440,00
13:45:30	2	121.990,00
14:05:16	111	121.500,00
14:29:42	3.003	121.810,00
14:48:45	11	121.980,00
14:58:48	732	121.750,00
15:01:34	1	121.980,00
15:03:11	8.136	121.750,00
15:28:23	3.500	121.970,00
15:40:23	809	121.810,00
16:30:21	1	122.050,00
16:39:41	16	122.490,00
16:40:44	19	122.050,00
16:40:44	20	121.810,00
16:40:44	168	121.780,00
16:47:30	103	121.800,00
16:55:22	2.984	122.490,00
	P. Cierre	122.490,00
	52.691	121.330,121
	Inm.	c/a: 125.500,00
11:26:54	24.924	120.020,00
11:29:29	1.704	121.770,00
12:05:56	50	121.880,00
12:17:17	27	120.010,00
12:17:17	26	119.000,00
13:02:07	20	119.510,00
14:19:41	894	121.800,00
15:50:44	100	123.390,00
	P. Cierre	123.390,00
	27.745	120.198,999

YMCXC

	24hs.	c/a: 101,95
11:07:12	83.032	101,95
	P. Cierre	101,95
	83.032	101,95
	Inm.	
12:23:13	158.581	101,95
15:46:41	112.491	102,00
	P. Cierre	102,00
	271.072	101,971

YMCXD

	24hs.	c/a: 103,70
11:00:02	188	104,80
11:04:06	296	104,40
11:05:09	1.509	104,30
11:09:48	200	103,75
11:09:50	15.000	103,70
11:10:15	3.576	104,20
11:11:44	1.586	104,15
11:13:40	40	104,10
11:14:12	303	104,00
11:15:16	4.751	103,95
11:15:51	4	103,90
11:15:51	4.747	103,95
11:19:39	20	103,70
11:19:42	7.624	103,65
11:22:19	6.031	103,50
11:25:46	9.566	103,75
11:26:31	1.544	103,50
11:27:55	18.900	103,75
11:33:01	3.270	103,60
11:33:09	15.000	103,55
11:34:08	1.451	103,50
11:35:04	40	103,60
11:35:45	2.189	103,75
11:41:31	1.548	103,60
11:44:46	24.350	103,50
12:07:45	966	103,45
12:07:45	1.186	103,40
12:07:45	3.000	103,35
12:13:41	200	103,40
12:13:41	20	103,45
12:13:41	52.245	103,50
12:24:23	1.000	103,45
12:25:09	10.466	103,50
12:29:49	40.809	103,45
12:40:23	9.600	103,30
12:41:13	23.117	103,45
12:47:20	1.000	103,35
12:47:23	2.460	103,30
12:51:30	4.893	103,40
12:57:37	200	103,30
12:57:39	3.858	103,25
12:59:28	991	103,40
13:02:44	3.000	103,45
13:03:45	14.378	103,40
13:18:29	1.000	103,35
13:21:04	10.442	103,40
13:31:54	811	103,30
13:37:25	33	103,35
13:40:50	61.787	103,25
13:55:19	303	103,20
13:55:31	10.020	103,10
13:56:16	13.271	103,20
14:02:14	2.853	103,10
14:02:14	7.147	103,00
14:03:34	56.606	103,20
14:04:30	224.571	103,25
14:26:39	1.000	103,20
14:29:34	5.000	103,10
14:31:57	3.817	103,20
14:43:05	900	103,15
14:43:13	200	103,05
14:43:13	19.611	103,00
14:44:41	220	103,05
14:44:41	20.000	103,10
14:47:24	15	103,15
14:47:24	32.220	103,10
14:47:26	7.992	103,00
14:50:46	10.000	103,10
14:51:03	35.020	103,00
14:54:15	3.288	103,10
14:55:11	180	103,05
15:02:40	6.712	103,10
15:03:22	12.074	103,15
15:07:32	2.758	103,05
15:12:36	20.000	103,10
15:18:48	969	103,15
15:19:12	20.000	103,10
15:23:34	6.595	103,15
15:25:43	20.000	103,10
15:25:49	4.467	103,15
15:25:49	45.183	103,20
15:30:03	10.570	103,25
15:33:16	17.310	103,20
15:38:29	1.220	103,15
15:38:37	11.000	103,10
15:39:14	2.910	103,20
15:40:03	16.000	103,10
15:40:34	42.228	103,25
15:50:50	10.000	103,20
15:51:22	3	103,25
15:53:57	57.985	103,20
16:05:13	11.000	103,10
16:19:25	12.633	103,15
16:23:12	67.015	103,10
16:25:11	34.517	103,15
16:30:02	20.000	103,10
16:31:12	2.850	103,15
16:31:12	6.998	103,20
16:36:48	4.339	103,15
16:40:43	42.877	103,10
16:41:00	2.360	103,15
16:44:17	520	103,10
16:44:17	950	103,00
16:48:13	18.002	103,20
16:56:48	22.591	103,25
	P. Cierre	103,25
	1.379.965	103,252
	Inm.	c/a: 106,45
11:25:13	2.347	106,40
11:44:11	17	106,45
12:54:34	279	105,95
14:29:41	47.900	103,40
	P. Cierre	103,40
	50.543	103,554

YMCXO

	24hs.	c/a: 124.900,00
11:04:42	2.000	125.730,00
11:04:42	1.881	125.750,00
11:04:42	51	127.140,00
11:06:37	75	126.630,00
11:12:33	25	125.690,00
11:13:40	2.837	125.700,00
11:14:42	51	125.000,00
11:14:44	282	125.700,00
11:18:43	234	125.690,00
11:27:59	200	125.110,00
11:28:10	200	125.680,00
11:28:31	781	125.690,00
11:30:49	1	125.650,00
11:31:06	3.500	125.120,00
11:32:52	200	125.130,00
11:32:52	2.000	125.120,00
11:32:52	3.000	125.100,00
11:35:05	5.000	125.200,00
11:38:28	233	125.010,00
11:40:00	982	125.000,00
11:40:05	8.000	124.620,00
11:40:05	1.239	124.600,00
11:41:16	2	124.590,00
11:42:40	373	124.000,00
11:43:06	23.412	124.490,00
11:55:31	2.000	124.450,00
11:58:12	3.011	124.440,00
12:03:00	27.579	124.300,00
12:10:29	68	124.000,00
12:12:17	17.213	124.290,00
12:21:41	1.027	124.250,00
12:24:26	1.000	124.240,00
12:32:55	43.289	124.190,00
12:41:32	111.182	124.200,00
12:49:46	103.900	124.240,00
12:56:53	6.048	124.490,00
13:05:06	6.985	124.590,00
13:06:17	3.788	124.500,00
13:14:57	15.329	124.490,00
13:34:56	200	124.310,00
13:34:56	146.012	124.300,00
13:36:15	31.292	124.490,00
13:44:50	220	124.440,00
13:45:04	4.954	124.450,00
13:47:06	27.314	124.440,00
14:11:46	173.868	124.430,00
14:44:23	2.000	124.600,00
14:45:51	1.000	124.590,00
14:51:39	17.543	124.580,00
14:56:57	5	124.520,00
14:57:06	6.428	124.580,00
15:06:19	62.129	124.570,00
15:10:52	30.000	124.580,00
15:20:10	213	125.000,00
15:21:50	85.333	124.900,00
15:29:09	1.000	124.800,00
15:31:43	23.482	124.900,00
15:33:13	1.643	124.800,00
15:33:27	910	124.710,00
15:36:33	16.229	124.900,00
15:39:18	2.910	124.800,00
15:40:27	1.855	124.900,00
15:40:37	1.786	124.800,00
15:41:05	1.054	124.900,00
15:41:30	4.000	124.800,00
15:43:51	1.000	124.810,00
15:44:28	280	124.900,00
15:44:45	2.600	124.810,00
15:44:45	2.780	124.800,00
15:48:54	22.134	124.900,00
15:57:48	167	124.800,00
15:58:23	5.090	124.900,00
16:01:55	1.370	124.700,00
16:04:00	2.587	124.900,00
16:04:30	10.272	124.890,00
16:18:01	20	124.800,00
16:18:29	15	124.890,00
16:18:31	10	124.800,00
16:18:37	2.473	124.890,00
16:21:24	1.700	124.800,00
16:22:03	2.646	124.890,00
16:22:44	51	124.800,00
16:23:25	6.619	124.890,00
16:27:54	94.144	124.880,00
16:30:16	7.300	124.800,00
16:35:01	5.684	124.790,00
16:36:32	4.005	124.800,00
16:39:23	2.878	125.000,00
16:41:03	100	125.100,00
16:43:40	1.000	124.800,00
16:46:04	56.173	125.100,00
	P. Cierre	125.100,00
	1.275.431	124.544,844
	Inm.	c/a: 126.490,00
11:04:42	102	126.500,00
14:50:15	1.813	126.990,00
16:18:22	2.656	126.950,00
	P. Cierre	126.950,00
	4.571	126.955,824

CERTIFICADOS DE PARTICIPACION

PV1QD

	Inm.	c/a: 54,20
11:06:53	1.654	54,44
11:06:53	449	54,40
11:06:53	1.473	54,38
11:06:53	2.126	54,36
11:06:53	3.291	54,30
11:06:53	33.526	54,18
12:02:34	3.671	54,46
14:00:15	180	54,31
14:10:58	141	54,35
14:30:50	3.128	54,32
14:42:48	34	54,30
16:04:23	92	54,24
	P. Cierre	54,24
	49.765	54,243

PVR1Q

	Inm.	c/a: 66.500,00
11:16:27	6.303	66.500,00
12:02:52	3.671	65.000,00
12:10:47	4.300	66.500,00
14:00:26	180	65.000,00
14:08:20	210	66.500,00
14:11:20	141	65.000,00
14:12:38	451	66.500,00
14:31:08	3.162	65.000,00
14:55:46	5.116	66.500,00
16:04:33	92	65.000,00
	P. Cierre	65.000,00
	23.626	66.039,956

VOLVER AL INICIO

OPCIONES

VENCIMIENTO DE ACCIONES PRIVADAS

Octubre	18/10/2024
Noviembre	15/11/2024
Diciembre	20/12/2024
Febrero	21/02/2025

VENCIMIENTO DE CEDEARS

Octubre	18/10/2024
Noviembre	15/11/2024
Diciembre	20/12/2024
Febrero	21/02/2025

VENCIMIENTO DE TITULOS PUBLICOS

Septiembre	27/09/2024
Octubre	30/10/2024
Noviembre	28/11/2024

AL30D
Unidad/Lote 1000

UA0C56.0SE
c/a: 1,132

16:10:38	40	2,09
	40	

ALUA
Unidad/Lote 100

ALUC1000OC
c/a: 16,00

11:38:14	2	13,45
12:20:36	8	13,93
12:38:12	10	13,53
13:31:41	3	14,61
13:34:12	25	15,00
	48	

ALUC1050OC
c/a: 7,80

11:57:33	10	1,40
11:57:34	10	1,43
11:57:36	10	1,47
11:57:37	10	1,50
11:57:39	8	1,54
11:58:00	2	1,60
11:58:02	10	1,58
11:58:03	10	1,62
11:58:05	10	1,66
11:58:06	10	1,70
11:59:18	10	1,75
12:05:18	10	1,67
12:05:20	10	1,61
12:05:21	10	1,65
12:06:34	1	1,74
12:07:10	9	1,80
12:09:10	5	1,84
12:25:17	5	1,97
12:27:55	10	2,01
12:30:10	10	2,06
12:30:49	10	2,11
12:31:10	10	2,16
12:31:46	10	2,21
12:32:24	10	2,26
12:33:02	10	2,31
12:34:24	10	2,36
12:34:48	10	2,41
12:40:21	7	2,47
12:46:16	3	2,33
12:46:17	10	2,38
13:07:57	10	2,50
13:41:35	30	3,00
	300	

ALUC500.OC
c/a: 416,962

11:50:37	4	417,58
13:26:30	1	419,579
13:26:30	1	419,58
13:26:30	23	420,00
16:14:06	10	414,57
	39	

ALUC550.DI
c/a: 425,00

11:13:48	1	439,00
	1	

ALUC700.DI
c/a: 285,60

12:03:52	20	280,00
16:55:54	1	284,00
	21	

ALUC800.OC
c/a: 129,27

14:32:59	1	129,399
	1	

ALUC850.OC
c/a: 66,28

12:27:52	10	80,30
	10	

ALUC900.OC
c/a: 54,45

12:27:42	10	49,17
12:29:53	10	48,39
12:30:39	10	48,20
12:31:08	15	48,00
13:35:37	1	50,22
	46	

ALUC950.OC
c/a: 27,649

11:38:32	3	26,11
11:50:53	7	26,51
12:28:12	10	26,32
13:07:36	1	26,00
13:28:43	10	28,16
14:02:40	10	28,00
	41	

ALUV800.FE
c/a: 12,097

15:54:03	10	9,11
	10	

ALUV800.OC
c/a: 6,88

14:02:23	10	1,07
14:02:31	10	1,10
14:02:39	10	1,13
14:02:51	10	1,16
14:03:00	10	1,19
14:03:07	10	1,22
14:03:22	10	1,30
14:03:31	10	1,33
14:03:38	10	1,36
14:03:52	10	1,40
14:32:59	1	1,62
	101	

ALUV850.FE
c/a: 27,40

15:54:21	90	17,90
	90	

ALUV850.OC
c/a: 17,30

11:26:32	10	12,34
11:26:44	10	11,97
11:26:56	10	11,84
11:52:24	1	11,711
11:52:24	10	11,66
13:54:24	10	11,29
13:55:36	10	11,43
14:00:11	9	11,14
	70	

ALUV900.OC
c/a: 39,80

12:49:05	5	29,48
13:47:56	5	26,51
13:48:10	10	26,68
13:48:42	10	26,86
13:53:37	10	27,44
	40	

ALUV950.OC
c/a: 61,901

12:49:01	5	60,13
	5	

BBAR
Unidad/Lote 100

BBAV3200FE
c/a: 22,70

14:59:50	2	31,80
	2	

BBAV3400FE
c/a: 35,00

13:04:18	16	50,80
	16	

BHIP
Unidad/Lote 100

BHIC23957O
c/a: 200,00

15:46:21	1	165,00
	1	

BHIC34957O
c/a: 70,00

12:45:04	50	60,00
14:44:08	5	55,00
15:32:23	95	60,00
	150	

BHIC40941D
c/a: 68,70

11:14:51	1	68,00
11:16:33	1	73,50
13:10:11	7	69,00
13:32:30	63	65,00
	72	

BHIC41929O
c/a: 19,999

11:54:43	3	14,30
15:19:05	2	14,00
	5	

BMA
Unidad/Lote 100

BMAC58607O
c/a: 3.343,02

16:28:17	2	2.448,16
	2	

BYMA
Unidad/Lote 500

BYMC340.OC
c/a: 15,00

14:44:54	1	12,00
	1	

COME
Unidad/Lote 100

COMC113.OC
c/a: 172,00

11:57:58	10	153,00
16:27:32	60	147,00
	70	

COMC123.OC
c/a: 160,00

11:47:27	173	143,00
15:59:32	5	137,00
	178	

COMC128.OC
c/a: 146,008

11:09:40	30	143,53
11:35:49	5	139,00
11:39:59	40	140,02
11:41:16	10	140,52
11:42:50	3	136,57
11:45:05	5	136,60
11:45:05	148	136,57
12:00:22	50	138,52
12:15:35	30	136,51
12:29:48	31	136,00
12:30:35	10	132,08
14:01:27	6	133,58
15:25:26	9	135,00
	377	

COMC134.OC
c/a: 132,00

15:52:29	10	130,18
15:53:11	12	130,00
16:14:55	20	131,18
	42	

COMC152.OC
c/a: 133,00

11:42:47	12	111,00
	12	

COMC164.OC
c/a: 111,25

11:09:40	20	108,55
11:33:05	1	105,54
11:37:39	5	101,00
11:39:59	10	105,04
12:15:35	2	101,53
12:29:48	2	101,00
13:22:29	30	102,00
14:01:29	20	100,00
14:06:24	1	99,261
14:06:24	4	98,27
14:53:04	5	100,00
	100	

COMC172.DI
c/a: 125,00

11:02:26	1	125,00
13:30:35	12	114,00
14:26:27	31	115,00
16:45:19	30	117,00
	74	

COMC172.FE
c/a: 139,00

12:18:00	68	130,00
	68	

COMC180.OC
c/a: 98,00

13:10:02	56	86,98
13:10:02	44	87,00
	100	

COMC188.OC
c/a: 87,00

11:15:23	114	82,22
11:16:44	26	83,22
11:37:51	50	80,50
11:49:57	37	80,00
13:26:52	160	79,21
13:55:11	10	78,849
14:01:46	10	77,264
14:01:46	5	77,00
15:52:08	2	78,00
16:44:07	50	77,50
16:44:09	6	77,00
	470	

COMC196.OC
c/a: 80,70

11:14:05	1	75,45
11:14:28	2	74,45
11:37:08	1	73,44
12:11:41	1	71,44
12:51:26	6	70,00
15:53:11	3	69,50
16:14:55	10	70,653
16:44:09	2	69,08
	26	

COMC205.OC
c/a: 70,50

11:11:49	5	68,21
11:13:59	5	67,00
11:14:06	1	66,70
11:14:30	2	65,70
11:37:09	1	64,70
11:49:57	2	64,00
12:09:23	4	63,19
12:11:43	1	62,69
12:51:26	6	60,641
13:05:47	10	61,18
15:53:11	2	61,00
	39	

COMC210.DI
c/a: 90,00

12:30:45	5	85,00
15:50:08	101	84,00
16:49:22	2	83,00
	108	

COMC210.OC
c/a: 65,788

11:14:28	4	62,00
11:37:10	10	60,96
12:03:32	10	56,485
12:21:51	10	56,50
12:30:17	40	55,60
13:45:48	25	58,00
14:13:36	36	57,83
14:15:21	10	57,33
14:31:29	54	57,00
14:51:13	25	56,50
14:51:34	50	57,83
15:12:05	8	58,33
15:17:37	18	57,83
15:49:44	6	57,00
15:52:08	1	56,50
15:53:35	1	55,50
16:44:16	9	55,00
	317	

COMC220.OC
c/a: 56,00

11:51:50	1	50,001
11:51:50	50	50,00
12:10:27	5	50,20
12:29:48	1	47,001
14:59:25	20	48,34
15:52:08	10	47,05
15:52:08	50	47,00
15:52:29	30	46,84
15:59:37	115	48,00
16:14:55	20	47,84
16:44:07	10	46,461
16:44:09	6	46,00
	318	

COMC230.OC
c/a: 48,00

11:14:05	2	46,00
11:37:02	2	44,00
12:07:59	43	40,00
12:21:01	20	38,00
13:16:15	10	39,175
13:16:15	10	39,352
13:16:15	10	40,00
16:16:29	170	38,00
	267	

COMC240.OC
c/a: 38,00

11:37:08	3	35,00
11:47:27	15	32,00
12:03:03	10	28,591
12:03:10	1	25,00
12:59:12	10	30,79
12:59:44	135	28,00
13:22:45	10	31,213
13:55:15	5	36,298
14:40:35	1	33,099
15:13:02	10	31,799
15:13:36	44	31,80
16:09:59	204	31,00
	448	

COMC250.DI
c/a: 60,06

11:57:47	25	50,00
12:30:01	95	51,00
12:47:25	2	51,01
12:47:25	34	51,00
13:23:40	157	53,00
14:01:28	3	51,001
14:01:28	56	51,00
15:36:52	4	52,00
15:36:52	3	53,00
16:19:10	10	52,50
16:19:10	79	53,00
16:46:42	50	52,00
	518	

COMC250.OC
c/a: 31,00

11:09:06	8	29,00
11:12:29	5	28,00
11:14:14	5	26,50
11:14:14	4	26,00
11:14:59	5	25,05
11:14:59	2	25,00
11:25:10	5	27,10
11:31:21	5	26,05
11:32:06	1	26,00
11:32:06	1	25,60
11:32:46	1	26,60
11:32:55	9	25,60
11:34:24	28	25,50
11:34:24	20	25,25
11:37:20	3	25,00
11:37:22	5	25,499
11:39:29	1	25,50
11:51:51	2	25,00
12:00:54	5	24,50
12:02:50	5	24,15
12:02:50	20	24,10
12:02:50	100	24,00
12:08:45	2	24,10
12:09:50	5	24,05
12:09:50	1	24,00
12:14:11	5	23,504
12:14:13	1	23,50
12:18:13	5	24,00
12:20:28	5	23,24
12:20:43	5	23,20
12:21:17	25	23,00
12:21:45	3	23,04
12:23:37	1	22,00
12:25:42	1	22,03
12:25:42	127	22,00
12:30:17	10	21,673
12:32:08	83	22,00
12:35:35	40	22,50
12:36:32	1	22,10
12:36:44	18	22,001
12:38:58	50	22,05
12:45:45	158	22,00
13:01:11	3	21,709
13:03:07	32	23,00
13:31:53	10	23,233
13:31:53	270	23,00
13:49:59	20	23,40
13:55:20	3	23,999
14:02:40	1	23,766
14:08:21	5	23,00
14:08:21	10	22,01
14:08:21	20	22,001
14:08:34	7	22,00
14:40:33	45	23,00
14:52:00	44	23,90
15:14:51	7	24,199
15:19:06	12	24,20
15:22:09	10	23,00
15:28:23	33	24,20
15:49:55	4	24,199
15:49:55	6	24,20
15:49:55	10	25,00
15:49:55	79	25,50
16:19:10	1	23,176
16:28:22	10	23,149
16:28:22	5	23,00
16:28:22	5	22,50
16:40:46	10	22,821
16:43:44	15	22,50
	1.463	

COMC260.DI
c/a: 55,55

14:01:02	6	45,00
	6	

COMC260.FE
c/a: 97,00

13:09:26	160	50,00
	160	

COMC260.OC
c/a: 22,50

11:16:22	40	22,50
11:58:51	1	18,001
12:12:12	5	17,50
12:13:01	3	17,10
12:13:01	10	17,00
12:17:44	5	16,70
12:17:53	5	16,327
12:20:16	10	16,30
12:20:16	10	16,292
12:20:29	10	16,30
12:20:38	8	16,001
12:20:38	61	16,00
12:30:47	5	15,70
12:41:43	157	15,80
12:56:50	10	16,022
13:02:08	4	17,00
13:02:08	10	17,26
13:02:08	46	17,50
13:08:10	10	18,00
13:21:17	100	17,90
13:22:32	54	17,999
13:23:15	126	18,00
14:01:29	10	17,80
14:01:30	3	17,50
14:01:30	2	17,40
14:01:40	2	17,80
14:10:56	30	17,64
14:16:55	1	17,401
14:16:55	10	17,40
14:29:07	9	17,597
14:29:07	30	17,599
14:35:29	10	17,598
14:52:30	4	17,40
15:03:19	2	17,50
15:03:19	2	17,598
15:03:19	3	17,599
15:03:19	3	17,65
15:04:20	30	17,50
15:05:40	10	17,116
15:05:40	6	17,00
15:18:53	14	17,532

VOLVER AL INICIO

15:22:59	30	17,599
15:27:30	7	17,649
15:27:30	7	17,65
15:27:43	36	17,70
15:37:29	10	17,978
15:39:59	30	17,25
15:45:21	10	17,249
15:45:59	170	17,25
15:50:49	21	17,00
16:00:16	4	17,239
16:00:56	4	16,808
16:03:13	4	16,60
16:06:38	2	17,00
16:06:59	10	17,236
16:10:20	3	17,00
16:10:29	40	17,236
16:12:29	10	17,237
16:12:59	10	17,239
16:24:57	28	17,20
16:28:27	30	17,00
16:35:40	9	16,50
	1.346	
	COMC270.FE	
	c/a: 84,40	
14:52:29	20	63,00
	20	
	COMC270.OC	
	c/a: 17,136	
11:14:46	25	16,00
11:17:04	14	15,00
11:38:43	15	14,80
11:39:55	4	13,10
11:40:32	3	14,80
11:47:27	11	13,101
11:51:42	16	13,10
11:52:28	1	13,001
11:52:35	20	13,00
11:55:00	1	13,916
11:55:03	10	13,50
11:58:02	10	11,265
12:00:36	152	12,00
12:19:19	10	11,574
12:19:29	2	11,50
12:20:12	23	12,00
12:30:18	10	11,724
12:31:59	10	11,733
12:35:21	25	11,50
12:48:22	1	12,266
12:57:37	5	12,122
13:14:29	50	13,00
13:18:48	10	12,043
13:18:59	100	12,00
13:23:27	9	13,00
13:23:29	60	13,20
13:25:09	10	13,109
13:31:07	30	13,10
13:31:07	340	13,20
13:40:47	7	13,35
13:49:06	10	13,129
13:55:05	3	12,816
14:01:39	4	13,452
14:02:56	1	12,85
14:08:25	3	13,30
14:29:42	5	12,85
14:53:59	20	13,45
15:05:06	1	13,00
15:12:53	41	13,40
15:17:04	130	13,45
15:26:00	2	13,499
15:26:00	40	13,50
15:39:59	37	13,51
15:51:12	2	13,10
15:51:12	19	13,00
15:53:11	18	12,85
16:11:07	4	13,50
16:16:29	20	13,00
16:29:28	30	12,85
16:45:49	1	12,70
16:50:40	400	13,00
	1.775	
	COMC280.FE	
	c/a: 69,00	
15:36:22	7	55,00
16:35:03	4	59,50
	11	
	COMC280.OC	
	c/a: 13,193	
11:09:40	10	11,502
11:14:43	10	11,277
11:16:00	93	11,60
11:35:23	50	11,10
11:39:25	50	11,00
11:41:02	10	10,50
11:42:33	50	10,60
11:45:44	3	10,501
11:45:44	27	10,50
11:52:35	1	11,10
11:53:52	57	10,50
11:57:58	130	10,00
12:05:05	10	9,20
12:07:39	10	9,644
12:10:11	10	10,00
12:17:55	2	9,50
12:18:36	2	9,75
12:19:10	55	9,50
12:48:23	2	9,65
12:55:38	69	9,50
12:59:13	15	9,20
12:59:13	120	9,00
13:09:36	4	9,862
13:18:17	1	9,85
13:18:42	1	9,862
13:27:13	2	10,266
13:29:05	47	10,50
13:48:39	10	10,433
13:49:01	60	10,50
13:49:37	10	10,433
13:49:37	32	10,50

13:50:45	20	10,933
13:52:45	3	10,999
13:54:47	9	10,50
14:12:28	13	10,267
14:15:19	64	10,003
14:15:44	5	10,002
14:21:02	32	10,005
14:21:02	6	10,004
14:23:53	16	10,10
14:26:58	26	10,101
14:26:58	9	10,10
14:29:44	1	10,50
14:39:11	10	11,00
14:40:33	80	10,061
14:45:54	37	11,00
14:47:29	15	10,50
14:55:16	1	10,061
14:57:22	35	10,50
15:04:43	49	10,70
15:21:28	10	10,32
15:21:59	20	10,317
15:22:29	20	10,316
15:22:59	10	10,31
15:24:29	100	10,50
15:30:59	10	10,35
15:32:31	18	10,351
15:37:29	26	10,352
15:42:06	16	10,351
15:43:21	24	10,35
15:45:59	70	10,124
15:47:29	20	10,123
15:47:59	120	10,124
15:49:59	30	10,123
15:50:28	40	10,10
15:51:01	200	10,00
16:06:37	10	10,243
16:06:59	10	10,00
16:10:49	10	10,283
16:13:39	10	10,233
16:16:29	20	10,10
16:18:21	10	10,191
16:24:49	10	10,066
16:26:59	20	9,81
16:31:18	153	10,00
16:47:42	100	10,20
16:48:30	131	10,35
16:54:09	40	10,34
16:54:13	256	10,00
16:58:25	3	10,34
16:58:42	1	9,90
16:59:20	7	10,34
16:59:20	50	10,35
	2.959	
	COMC290.OC	
	c/a: 9,483	
11:16:04	25	7,51
11:35:23	13	7,00
11:35:41	2	7,20
11:38:43	15	7,15
11:39:25	51	7,00
11:47:27	10	6,15
11:50:26	63	6,50
12:19:00	1	6,766
12:19:11	1	6,82
12:19:19	10	6,433
12:19:26	70	6,30
12:20:36	9	6,80
12:20:43	10	6,30
12:21:08	8	6,82
12:22:06	20	6,30
12:24:02	35	6,20
12:39:59	10	6,37
12:48:23	1	6,83
12:57:38	10	6,703
13:01:10	10	6,80
13:01:56	255	7,00
13:19:29	10	7,001
13:20:29	10	7,456
13:20:59	10	7,001
13:21:37	10	7,40
13:29:00	75	8,50
13:47:40	10	7,001
14:01:20	30	7,20
14:50:08	3	7,10
14:51:59	10	7,70
14:52:29	100	7,85
15:41:42	4	7,80
15:49:17	6	7,363
15:49:17	48	7,333
16:21:32	4	7,30
16:29:46	50	7,11
16:40:01	100	6,80
16:50:00	4	7,00
16:50:21	40	7,20
16:50:21	872	7,50
16:57:07	1	7,51
16:57:07	1.292	7,50
	3.318	
	COMC300.DI	
	c/a: 25,301	
11:17:18	20	23,00
11:35:49	5	21,00
11:45:25	21	21,10
11:45:25	4	21,00
11:45:25	70	20,00
12:17:16	25	21,00
12:22:17	1	21,10
12:23:07	10	20,10
12:28:44	20	21,10
12:37:20	43	21,00
12:58:29	4	21,10
12:59:07	19	21,00
12:59:33	5	20,50
12:59:34	7	21,00
13:37:31	10	22,00
13:54:21	13	22,50
14:02:11	9	21,50
14:02:21	14	21,00
14:32:08	26	20,50
16:01:14	10	21,00

16:01:14	3	20,50
16:01:14	3	20,20
16:01:14	62	20,00
16:32:41	10	21,00
16:32:41	5	20,00
	419	
	COMC300.FE	
	c/a: 54,00	
12:31:34	10	45,00
13:05:54	2	49,00
13:10:51	120	40,00
	132	
	COMC300.OC	
	c/a: 6,597	
11:12:57	5	6,50
11:14:21	271	5,25
11:22:29	20	5,00
11:24:34	40	5,25
11:26:09	5	5,005
11:26:09	26	5,00
11:32:53	5	4,85
11:35:51	5	4,852
11:35:51	314	4,85
11:39:32	8	4,80
11:39:32	160	4,75
11:40:40	5	4,505
11:40:41	40	4,50
11:40:44	329	4,75
11:47:22	3	4,504
11:51:18	150	4,60
11:51:42	370	4,50
11:52:27	10	4,25
11:52:35	10	4,50
11:54:20	20	4,40
11:56:52	10	4,30
11:57:58	50	4,60
12:02:16	40	4,50
12:02:32	5	4,304
12:02:32	65	4,30
12:02:56	10	4,599
12:02:56	240	4,60
12:10:48	89	4,75
12:12:11	5	4,85
12:15:35	100	4,60
12:19:18	100	4,55
12:19:26	15	4,60
12:19:26	110	4,50
12:21:52	20	4,51
12:34:27	120	4,50
12:40:29	20	4,51
12:41:14	10	4,573
12:41:22	300	4,51
12:42:08	10	4,552
12:42:08	680	4,51
12:43:10	600	4,50
12:55:38	30	4,51
12:57:30	35	4,62
13:01:14	30	4,70
13:01:48	40	4,90
13:03:04	46	5,00
13:14:29	90	5,20
13:15:52	4	5,399
13:16:29	200	5,35
13:22:20	200	5,50
13:29:05	17	5,499
13:34:44	51	5,40
13:34:44	35	5,45
13:34:44	83	5,499
13:34:44	111	5,50
13:53:12	2	5,51
13:56:47	103	5,50
14:17:46	4	5,25
14:19:12	3	5,51
14:19:12	7	5,54
14:35:26	10	5,20
14:38:37	30	5,15
14:42:29	40	5,35
14:50:17	2	5,30
14:50:59	10	5,50
14:51:29	73	5,499
14:54:19	59	5,52
15:08:23	3	5,54
15:14:08	1	5,50
15:16:15	1	5,33
15:16:15	1.299	5,25
15:18:40	4	5,50
15:21:59	25	5,55
15:23:25	7	5,75
15:23:52	42	5,80
15:27:22	5	5,799
15:27:22	6	5,80
15:31:10	1	5,70
15:39:05	5	5,80
15:41:56	1	5,70
15:48:29	200	5,50
15:53:58	10	5,85
16:05:04	150	5,30
16:09:59	40	5,50
16:12:19	25	5,70
16:16:29	10	5,37
16:17:11	8	5,75
16:22:29	20	5,37
16:26:39	1	5,70
16:30:59	20	5,37
16:34:25	621	5,30
16:41:38	5	5,22
16:41:38	5	5,21
16:41:38	12	5,20
16:41:38	175	5,15
16:57:08	3	5,10
16:57:29	10	5,30
	8.425	
	COMC310.OC	
	c/a: 5,00	
11:21:56	7	5,00
11:54:20	20	3,00
11:56:43	10	4,366
11:58:20	3	3,533
12:08:52	3	3,70

12:26:40	10	3,633
12:44:35	27	3,40
13:10:02	30	4,20
13:41:17	1	4,566
13:58:40	6	4,52
14:45:56	503	4,50
16:49:05	2	4,499
16:55:10	12	4,50
	634	
	COMC320.OC	
	c/a: 3,274	
11:02:57	3	3,15
11:10:51	10	2,616
11:10:51	10	2,75
11:16:02	66	2,80
11:21:57	1	3,15
11:39:25	30	2,75
11:41:16	400	2,45
11:54:20	80	2,00
12:16:09	10	2,60
12:18:44	20	2,30
12:20:29	50	2,60
12:22:28	20	2,30
12:26:40	110	2,60
12:30:18	60	2,30
12:31:59	26	2,55
12:38:59	60	2,42
12:55:38	24	2,55
12:56:30	136	2,60
12:56:59	20	2,45
13:00:05	4	2,60
13:13:29	130	2,80
13:20:48	96	2,50
13:23:00	4	2,80
14:51:29	150	3,00
15:21:28	10	2,90
15:28:19	1	3,25
15:56:26	5	3,00
16:06:05	39	2,80
16:20:49	200	2,60
16:22:10	5	2,53
16:22:10	150	2,51
16:22:10	764	2,50
16:58:29	80	2,70
	2.774	
	COMC340.OC	
	c/a: 1,50	
11:54:57	10	1,391
12:20:43	18	1,30
12:43:38	10	1,533
12:50:34	1	2,00
12:57:10	1	1,30
13:55:17	3	1,946
14:20:35	31	1,45
14:50:59	100	1,55
15:29:28	3	1,90
15:52:29	10	1,80
16:09:59	139	1,45
16:30:28	2	1,449
16:37:30	11	1,45
16:48:02	1	1,301
16:48:12	1	1,30
	341	
	COMC350.OC	
	c/a: 1,46	
11:47:27	30	1,00
11:54:18	139	0,50
12:26:19	1	0,75
12:30:43	5	1,10
12:34:49	10	1,15
12:35:47	5	1,10
12:37:01	1	1,00
12:38:59	60	1,15
13:29:00	3	1,21
14:05:08	10	1,296
14:53:29	40	1,10
15:53:13	50	1,20
15:53:13	20	1,15
15:53:13	130	1,10
15:59:33	10	1,11
16:22:29	349	1,10
16:54:29	20	1,05
16:57:29	70	1,10
16:58:29	30	1,05
	983	
	COMC400.DI	
	c/a: 6,00	
11:15:06	50	8,00
11:24:18	25	7,80
11:50:23	5	6,00
	80	
	COMC400.OC	
	c/a: 0,90	
11:39:25	76	0,50
12:32:37	1	0,60
12:38:59	100	0,88
13:13:29	250	0,87
13:28:59	80	0,869
14:51:59	50	0,80
14:52:59	20	0,86
15:45:21	20	0,70
15:47:29	10	0,86
15:49:59	10	0,869
15:51:59	20	0,70
16:00:38	10	0,705
16:22:41	60	0,70
	707	
	COMV123.OC	
	c/a: 0,01	
14:02:48	1	0,01
	1	
	COMV158.OC	
	c/a: 0,02	
11:36:04	1	0,02
	1	

	COMV188.DI	
	c/a: 0,82	
11:36:19	1	0,82
	1	
	COMV188.OC	
	c/a: 0,01	
11:37:51	1	0,01
	1	
	COMV196.OC	
	c/a: 0,035	
11:14:06	182	0,03
11:37:09	1	0,025
11:39:24	280	0,029
12:11:42	1	0,025
12:34:09	113	0,029
13:28:14	2	0,027
13:28:14	1.200	0,028
16:01:08	1	0,03
16:54:32	56	0,034
	1.836	
	COMV205.OC	
	c/a: 0,075	
11:14:07	24	0,06
11:39:25	30	0,072
12:09:23	2	0,06
12:10:31	302	0,05
	358	
	COMV210.DI	
	c/a: 2,40	
11:39:15	15	2,12
11:48:39	27	2,40
11:49:15	29	2,45
14:32:26	102	2,35
15:16:54	12	2,15
16:34:30	22	1,98
	207	
	COMV210.OC	
	c/a: 0,12	
11:16:37	1	0,15
11:17:10	1	0,22
11:37:46	30	0,21
11:42:02	2	0,30
11:48:24	5	0,40
12:21:23	2	0,55
13:41:31	19	0,65
15:38:31	2	0,74
16:17:18	3	0,64
16:17:18	20	0,65
	85	
	COMV220.OC	
	c/a: 0,35	
11:39:25	25	0,35
12:13:32	2	0,50
12:13:43	2	0,719
12:13:46	36	0,72
12:31:59	10	0,525
15:59:37	32	0,72
	107	
	COMV230.FE	
	c/a: 4,28	
15:54:58	315	6,96
	315	
	COMV230.OC	
	c/a: 1,383	
11:18:13	1	2,00
11:37:02	2	2,55
13:05:12	10	2,148
13:05:12	138	2,45
13:25:29	10	2,32
	161	
	COMV240.DI	
12:54:06	3	9,00
	3	
	COMV240.OC	
	c/a: 1,915	
12:59:48	2	1,92
13:01:12	3	2,294
14:01:53	10	3,21
14:27:26	11	3,00
14:40:35	1	3,21
15:13:36	10	2,74
15:15:32	14	3,00
15:37:29	10	2,74
16:30:49	1	3,00
16:30:49	2	3,21
16:30:49	31	3,25
16:48:55	12	3,15
16:51:18	10	3,20
16:53:13	8	3,25
16:54:29	10	3,20
	135	
	COMV250.OC	
	c/a: 3,72	
11:32:46	6	4,183
11:51:48	10	4,74
11:51:51	10	4,75
12:09:50	2	5,149
12:11:34	38	5,15
12:14:13	36	5,35
13:15:23	2	5,50
13:15:23	6	6,00
13:52:28	95	5,75
14:36:28	1	5,629
14:36:35	10	5,63
15:30:59	20	5,74
15:37:29	20	5,514
15:45:21	34	5,74
15:49:55	1	5,749
15:49:55	5	5,75
15:49:55	6	5,998

VOLVER AL INICIO

15:49:55	64	6,00
16:32:57	10	5,767
16:34:32	12	6,00
16:43:51	2	5,94
16:44:05	7	5,95
16:45:58	7	6,00
16:46:49	4	7,001
16:46:49	123	7,00
16:48:10	1	6,00
16:51:32	1	7,00
	533	
	COMV260.OC	
	c/a: 4,201	
16:36:41	1	6,30
16:38:34	5	9,00
16:41:26	1	6,301
16:57:32	1	7,001
	8	
	COMV270.DI	
	c/a: 27,85	
15:39:28	10	12,94
	10	
	COMV270.FE	
15:45:20	147	18,74
	147	
	COMV270.OC	
	c/a: 8,959	
13:55:05	3	13,23
14:02:56	1	12,17
14:29:42	2	12,172
15:05:06	1	10,888
15:53:11	4	14,95
15:53:11	20	15,00
16:00:02	1	10,888
16:33:49	5	15,25
16:38:07	10	10,888
16:44:14	10	10,887
	57	
	COMV280.OC	
	c/a: 15,703	
16:58:42	1	20,00
	1	
	COMV300.DI	
	c/a: 18,60	
12:30:46	5	30,30
	5	
	COMV300.OC	
	c/a: 30,00	
12:12:16	6	38,50
12:33:27	1	41,00
14:25:13	1	35,001
15:53:11	5	40,00
16:35:52	5	41,00
	18	
	COMV340.OC	
	c/a: 58,00	
16:44:07	2	80,00
	2	

	CRES	
	Unidad/Lote 100	
	CREC1200OC	
	c/a: 50,00	
11:51:27	4	62,00
11:53:20	2	60,00
	6	
	CREV1200OC	
	c/a: 95,30	
11:51:27	2	77,10
	2	

	EDN	
	Unidad/Lote 100	
	EDNV1400FE	
	c/a: 56,30	
16:49:11	4	63,40
	4	

	GGAL	
	Unidad/Lote 100	
	GFGC29581O	
	c/a: 2.730,206	
16:18:38	6	2.445,49
	6	
	GFGC3150OC	
	c/a: 2.560,00	
15:50:33	9	2.235,74
15:54:42	1	2.235,733
	10	
	GFGC32581O	
	c/a: 2.432,409	
11:56:48	2	2.109,89
13:02:01	1	2.150,00
16:18:38	2	2.153,15
	5	
	GFGC35581O	
	c/a: 2.010,00	
15:32:09	2	1.900,00
	2	
	GFGC37522O	
	c/a: 1.810,00	
12:03:43	1	1.620,00
	1	
	GFGC38581O	
	c/a: 1.690,00	

12:24:15	3	1.490,00
14:25:02	10	1.580,00
14:27:36	2	1.560,00
14:31:02	8	1.570,00
15:15:43	2	1.599,00
15:15:57	20	1.600,00
	45	
	GFGC4050DI	
	c/a: 1.400,00	
15:19:48	2	1.750,00
	2	
	GFGC41973O	
	c/a: 1.342,30	
11:56:48	2	1.198,248
14:45:49	15	1.198,22
15:18:46	1	1.288,11
16:18:38	14	1.237,94
16:55:15	2	1.260,00
	34	
	GFGC42581O	
	c/a: 1.299,00	
11:08:11	1	1.237,50
11:26:22	2	1.205,00
11:27:46	50	1.206,00
11:28:37	48	1.205,00
11:29:42	50	1.200,00
11:30:24	6	1.190,00
11:31:32	10	1.185,001
11:31:35	51	1.185,00
11:34:44	50	1.175,00
11:36:12	77	1.165,00
11:40:59	155	1.160,00
12:02:58	50	1.165,00
12:03:27	1	1.155,00
12:03:38	67	1.160,00
12:05:51	100	1.180,00
12:06:04	33	1.160,00
12:07:58	50	1.150,00
12:20:22	50	1.120,00
12:24:37	32	1.105,00
12:26:53	15	1.106,00
12:43:14	2	1.140,00
12:55:35	35	1.145,00
13:00:30	20	1.160,00
13:01:37	1	1.180,00
13:02:42	28	1.190,00
13:03:17	2	1.195,00
13:03:30	25	1.190,00
13:04:56	1	1.195,00
13:05:17	1	1.199,999
13:05:23	65	1.200,00
13:11:34	37	1.250,00
13:31:59	55	1.190,00
13:50:31	1	1.170,001
13:50:31	34	1.170,00
14:15:31	1	1.180,00
14:16:55	16	1.170,00
14:20:32	5	1.165,00
14:43:57	10	1.161,00
14:52:45	17	1.180,00
15:07:38	5	1.200,00
15:24:14	2	1.195,00
15:32:09	2	1.220,00
15:33:58	48	1.195,00
15:41:37	50	1.180,00
15:48:09	42	1.165,00
16:08:10	35	1.180,00
16:13:44	8	1.165,00
16:19:38	15	1.179,50
16:33:41	5	1.175,00
16:41:42	2	1.171,00
16:42:54	2	1.179,00
16:42:56	1	1.170,00
16:43:23	2	1.179,00
16:46:38	49	1.170,00
16:47:56	5	1.168,00
16:48:10	2	1.163,00
16:48:25	130	1.175,00
16:52:42	2	1.178,00
16:53:25	4	1.180,00
16:55:13	25	1.179,90
16:56:09	93	1.180,00
16:58:25	2	1.161,00
16:59:51	3	1.180,00
	1.788	
	GFGC44581O	
	c/a: 1.117,983	
11:20:31	1	1.075,00
11:22:34	20	1.025,00
11:25:05	1	1.010,00
11:25:05	1	935,00
11:25:05	1	910,00
11:25:06	7	860,00
11:33:40	6	970,00
11:54:06	3	970,10
11:56:23	1	990,00
11:57:51	1	975,00
11:58:33	1	972,00
11:58:47	2	970,10
11:59:11	132	970,00
12:07:11	5	962,00
12:13:40	50	960,00
12:14:04	1	955,10
12:14:39	1	945,00
12:20:45	50	930,00
12:32:58	5	930,10
12:34:43	50	930,00
12:43:06	100	960,00
12:44:44	50	950,00
12:48:44	2	930,50
12:49:31	50	940,00
13:00:30	1	959,968
13:01:34	5	990,00
13:02:50	9	1.000,00
13:06:05	10	1.030,00
13:09:08	1	1.035,00
13:10:39	10	1.049,999
13:10:55	200	1.050,00

13:15:01	50	1.070,00
13:15:33	50	1.069,00
13:15:33	10	1.069,999
13:17:33	3	1.060,00
13:21:47	101	1.020,00
13:31:07	5	1.000,00
13:54:20	5	990,00
13:56:43	2	999,00
13:56:43	3	1.033,00
14:02:11	3	960,00
14:18:39	20	970,00
14:19:08	47	960,00
14:27:39	39	980,00
14:50:35	150	990,00
15:17:00	199	1.033,00
15:41:18	4	985,00
15:41:18	11	982,00
15:41:18	9	981,90
15:52:31	20	985,00
15:53:32	45	960,00
16:09:34	11	955,00
16:09:34	21	950,00
16:32:22	40	1.000,00
16:40:41	1	970,00
16:42:37	21	975,00
16:46:38	1	975,50
16:49:41	2	980,00
16:49:55	3	981,00
16:49:55	13	980,00
16:50:29	3	981,00
16:52:14	182	990,00
16:53:45	2	990,10
16:54:03	45	990,00
16:55:58	15	991,00
16:57:05	1	990,01
16:57:43	135	990,00
	2.049	
	GFGC46581O	
	c/a: 915,00	
11:08:26	2	833,00
11:15:21	3	850,00
11:16:20	10	820,651
11:16:40	8	824,654
11:17:09	2	876,371
11:25:49	2	857,552
11:29:24	18	816,00
11:30:24	8	815,00
11:30:40	50	812,00
11:31:08	20	810,00
11:31:50	8	800,00
11:33:28	2	800,001
11:33:49	83	800,00
11:50:06	1	793,00
11:50:07	26	792,00
11:55:06	1	793,00
11:55:06	127	792,00
11:55:15	20	790,00
11:56:17	24	800,00
11:56:17	1	812,00
11:56:17	175	815,00
11:57:34	1	803,97
11:57:51	5	790,00
11:58:25	5	785,00
12:02:20	37	780,00
12:02:39	2	775,00
12:06:32	2	780,00
12:07:11	2	777,001
12:13:05	8	775,00
12:13:34	3	770,001
12:14:25	1	770,00
12:14:29	20	765,00
12:15:29	8	762,944
12:17:04	2	789,99
12:18:15	2	760,00
12:20:38	92	755,00
12:59:55	1	778,682
13:02:50	2	814,339
13:03:09	2	815,00
13:04:56	10	829,00
13:05:52	2	820,00
13:06:24	1	829,999
13:12:20	2	870,00
13:23:05	5	830,00
13:27:45	2	824,00
13:29:52	1	823,259
13:44:11	2	800,00
13:54:17	12	790,00
14:42:49	10	810,00
14:47:24	32	790,00
14:58:41	55	800,00
15:05:31	2	805,00
15:05:34	5	800,00
15:07:33	5	820,00
15:09:25	35	830,00
15:22:16	5	820,00
15:38:11	2	808,00
15:40:56	28	807,00
15:42:09	1	801,00
15:42:23	35	790,00
15:42:56	4	807,00
15:42:56	96	820,00
15:55:57	50	795,00
16:08:45	20	800,00
16:18:33	1	814,00
16:18:33	9	814,99
16:18:33	90	815,00
16:29:46	1	770,00
16:41:52	24	800,00
16:47:56	36	790,00
16:50:18	46	800,00
16:51:53	36	790,00
	1.451	
	GFGC4800DI	
	c/a: 1.220,00	
11:07:13	10	1.150,00
12:16:44	1	1.110,00
12:25:52	1	1.090,00
13:05:17	2	1.120,00
13:40:23	3	1.150,00
14:37:08	7	1.100,00

15:36:47	1	1.150,00
15:39:57	1	1.100,00
15:55:00	1	1.010,00
15:55:28	8	1.000,00
16:30:46	1	1.035,00
16:31:31	1	1.050,00
	37	
	GFGC48581O	
	c/a: 739,298	
11:05:01	2	701,00
11:05:20	1	700,00
11:05:42	1	701,00
11:05:49	95	700,00
11:08:23	59	680,00
11:14:04	50	700,00
11:15:57	27	680,00
11:20:44	2	660,00
11:21:15	45	680,00
11:26:22	8	660,00
11:27:32	1	660,10
11:27:34	43	660,00
11:28:34	25	650,00
11:41:11	3	640,00
11:46:56	1	616,00
11:50:29	2	635,00
11:53:46	1	625,00
11:55:07	1	620,00
11:55:19	10	617,00
11:55:19	20	616,01
11:55:19	40	615,00
11:55:53	10	604,042
11:55:53	2	601,00
11:55:53	1	600,001
11:55:53	2	600,00
11:56:20	11	615,00
11:56:48	4	601,851
12:02:03	20	610,00
12:02:19	102	600,00
12:02:23	163	610,00
12:04:15	6	620,00
12:05:20	1	610,558
12:06:04	50	610,00
12:06:24	50	611,00
12:06:29	1	619,00
12:06:29	99	620,00
12:07:04	32	613,525
12:07:30	1	606,00
12:07:30	50	605,23
12:10:01	1	602,00
12:11:41	20	605,00
12:13:12	94	602,00
12:13:12	50	601,00
12:16:16	3	595,00
12:17:06	1	591,00
12:17:57	3	592,00
12:18:22	11	595,00
12:18:46	49	598,98
12:18:53	16	592,00
12:18:55	54	598,98
12:19:06	3	593,00
12:19:56	14	592,00
12:21:25	1	591,001
12:21:31	50	591,00
12:21:45	30	590,00
12:22:18	1	580,00
12:24:37	49	570,00
12:26:54	44	575,00
12:30:23	3	576,00
12:30:34	16	575,00
12:30:54	100	580,00
12:32:04	2	585,00
12:32:05	2	589,721
12:32:05	46	590,00
12:35:45	160	580,00
12:42:04	60	590,00
12:52:41	5	609,00
12:55:42	1	619,049
12:56:01	4	625,00
13:00:12	2	627,605
13:01:18	4	630,00
13:01:48	2	638,92
13:02:11	75	640,00
13:04:42	25	649,999
13:05:13	65	650,00
13:07:01	2	640,00
13:07:23	10	660,00
13:08:10	5	665,00
13:08:20	50	670,00
13:09:29	12	680,00
13:10:40	1	687,50
13:10:46	2	680,00
13:10:48	53	690,00
13:11:09	10	699,00
13:11:13	24	695,00
13:12:32	1	694,99
13:14:14	53	685,00
13:14:33	20	670,00
13:24:15	3	640,00
13:57:09	8	623,00
14:00:01	3	644,00
14:05:46	1	644,344
14:07:10	1	610,00
14:14:47	1	610,10
14:42:49	1	630,00
15:07:38	4	650,00
15:13:20	20	660,00
15:15:56	60	669,00
15:18:28	8	674,00
15:19:31	3	660,00
15:39:01	5	639,00
15:41:38	2	615,01
15:44:48	2	619,00
15:57:29	1	620,00
15:57:39	17	619,00
16:01:18	4	625,00
16:06:46	5	620,00
16:08:36	11	625,00
16:18:38	2	624,04
16:18:46	4	624,041
16:24:24	1	620,00
16:25:09	9	618,00

16:26:38	2	620,00
16:39:12	4	623,00
16:42:31	3	625,01
16:45:19	1	625,00
16:45:41	5	622,00
16:48:02	2	620,00
16:48:20	2	622,00
16:48:25	30	620,00
16:48:44	2	622,00
16:50:18	4	620,394
16:53:01	1	622,00
16:53:03	8	625,00
16:53:25	8	630,00
	2.599	
	GFGC5000DI	
	c/a: 1.150,00	
12:20:30	1	900,00
13:39:29	20	1.100,00
13:51:53	9	1.050,00
	30	
	GFGC5000FE	
	c/a: 1.645,00	
12:46:28	4	1.480,00
13:11:53	8	1.580,00
16:24:37	2	1.550,00
	14	
	GFGC50964D	
	c/a: 950,00	
11:25:06	2	850,00
12:46:26	1	890,00
13:04:44	1	900,00
13:39:29	12	950,00
13:40:33	5	900,00
13:51:53	12	940,00
15:42:15	1	875,00
15:49:05	1	870,01
15:49:06	1	870,00
16:58:53	1	860,00
16:58:53	2	850,00
	39	
	GFGC51973O	
	c/a: 472,943	
11:04:57	1	440,01
11:12:32	41	420,00
11:17:20	6	410,00
11:17:45	12	420,00
11:18:24	10	410,00
11:20:38	1	419,00
11:20:52	154	415,00
11:21:18	20	419,00
11:21:21	130	415,00
11:21:40	20	419,00
11:21:41	216	415,00
11:22:45	1	410,00
11:24:09	39	407,00
11:25:40	2	412,333
11:25:52	12	415,00
11:27:11	47	407,00
11:27:25	10	405,00
11:27:41	1	403,001
11:27:41	88	400,00
11:29:49	2	395,00
11:30:54	2	376,108
11:31:32	81	380,00
11:31:59	1	391,657
11:32:30	1	371,00
11:33:42	11	374,00
11:33:42	89	373,00
11:35:41	2	378,00
11:36:12	1	380,001
11:36:12	5	380,00
11:36:43	3	376,00
11:36:58	4	380,00
11:38:01	3	376,01
11:39:00	30	376,10
11:39:11	501	380,00
11:40:24	2	379,00
11:40:40	36	380,00
11:44:40	2	385,00
11:45:34	16	380,00
11:48:54	1	385,00
11:49:03	64	380,00
11:49:07	68	377,00
11:49:20	16	379,00
11:49:54	7	376,00
11:50:00	68	380,00
11:50:02	2	372,00
11:50:10	18	380,00
11:51:06	4	376,00
11:51:47	50	380,00
11:52:55	16	376,00
11:53:04	10	375,00
11:53:08	14	376,00
11:54:15	96	375,00
11:55:12	6	373,00
11:55:12	98	372,00
11:55:12	284	370,00
12:02:03	1	364,00
12:02:05	559	370,00
12:02:21	4	364,00
12:03:27	2	366,00
12:03:33	2	369,00
12:03:42	100	366,00
12:03:54	7	369,00
12:04:19	33	370,00
12:04:19	26	373,00
12:04:43	20	371,999
12:04:50	5	370,00
12:04:58	50	371,999
12:04:59	33	370,00
12:05:20	30	373,00
12:05:22	168	370,00
12:07:04	2	366,00
12:07:28	25	368,00
12:07:58	48	366,00
12:08:16	8	364,00
12:08:16	1	362,00
12:08:16	21	361,001

VOLVER AL INICIO

12:08:21	92	360,00
12:08:23	40	367,903
12:08:57	14	365,00
12:09:09	1	362,00
12:09:14	2	364,702
12:09:35	4	364,313
12:11:15	14	365,00
12:11:52	1	367,892
12:13:09	4	362,00
12:13:31	19	360,014
12:13:31	66	360,00
12:14:29	41	355,00
12:14:47	1	353,00
12:14:50	22	355,00
12:16:22	24	353,00
12:16:25	14	352,00
12:17:04	12	355,00
12:17:44	2	352,00
12:18:01	2	350,001
12:18:09	3	350,00
12:18:38	1	360,00
12:18:42	12	350,165
12:18:44	444	350,00
12:19:08	1	360,00
12:19:17	1	350,01
12:20:02	15	348,00
12:20:02	100	346,00
12:20:17	155	350,00
12:21:43	3	349,00
12:21:50	13	345,00
12:21:50	1	340,001
12:21:50	386	340,00
12:22:14	19	345,00
12:23:59	13	336,00
12:24:04	10	335,00
12:24:08	99	336,00
12:25:06	72	331,00
12:26:10	6	332,00
12:26:17	5	339,999
12:26:17	137	340,00
12:27:16	31	339,00
12:27:38	7	338,999
12:27:40	131	333,00
12:27:54	20	340,00
12:28:04	1	339,00
12:28:12	12	338,00
12:28:33	10	337,95
12:28:44	12	338,00
12:29:14	2	339,00
12:29:35	31	338,00
12:29:54	11	339,00
12:30:08	121	338,00
12:31:11	7	339,00
12:31:11	100	340,00
12:32:11	3	349,999
12:32:23	5	349,00
12:32:32	6	348,00
12:32:37	2	349,00
12:32:46	9	345,00
12:33:04	12	348,00
12:33:12	5	347,00
12:33:19	15	345,00
12:33:34	21	344,00
12:34:25	20	340,00
12:34:33	50	338,00
12:34:34	11	343,999
12:34:50	4	340,00
12:35:25	4	339,999
12:35:34	11	339,00
12:35:45	41	338,00
12:35:48	91	339,00
12:36:38	17	341,999
12:37:05	2	336,00
12:37:12	49	340,00
12:38:21	2	339,00
12:38:34	1	340,00
12:39:03	2	344,989
12:40:04	4	348,00
12:40:10	2	347,999
12:40:25	145	345,00
12:40:39	62	348,00
12:40:47	10	345,00
12:40:47	53	348,00
12:41:21	45	347,00
12:41:31	39	348,00
12:41:36	10	349,00
12:41:39	35	350,00
12:41:45	2	349,999
12:41:45	160	350,00
12:43:30	75	347,00
12:43:54	9	346,999
12:43:56	36	347,00
12:44:08	20	346,999
12:44:10	19	347,00
12:44:14	20	346,999
12:44:44	14	348,00
12:45:27	80	345,00
12:45:55	131	340,00
12:46:29	11	336,00
12:46:30	55	340,00
12:47:15	1	335,001
12:47:18	56	335,00
12:49:31	15	340,00
12:49:31	23	335,00
12:49:39	117	340,00
12:50:34	3	341,999
12:50:55	5	340,00
12:51:03	37	341,00
12:51:13	10	340,999
12:51:14	10	341,00
12:51:19	40	340,00
12:51:45	53	341,00
12:51:53	80	342,00
12:52:01	2	345,00
12:52:13	82	343,00
12:52:59	1	344,999
12:53:04	51	345,00
12:53:17	6	349,999
12:53:17	1	345,00
12:53:25	2	349,00
12:53:30	10	348,999
12:53:32	7	349,00
12:53:34	18	345,00
12:53:42	41	349,00
12:53:42	318	350,00
12:55:52	62	352,00
12:56:36	50	354,00
12:57:06	15	355,00
12:57:14	6	352,00
12:57:27	11	354,999
12:57:27	30	355,00
12:58:44	50	356,00
12:59:55	55	360,00
13:00:58	2	365,00
13:01:05	10	366,999
13:01:09	50	367,00
13:01:18	2	367,893
13:01:24	5	370,00
13:01:28	2	372,00
13:01:46	29	375,00
13:01:52	1	376,00
13:02:00	27	385,00
13:02:33	5	384,00
13:02:36	2	385,00
13:02:42	2	389,00
13:02:50	2	385,00
13:02:50	13	389,90
13:02:50	8	385,00
13:03:25	1	395,00
13:03:32	19	385,00
13:04:45	14	394,90
13:04:48	5	390,00
13:05:01	6	394,90
13:05:01	19	395,00
13:05:44	2	396,00
13:05:45	1	400,00
13:05:51	14	396,00
13:06:15	42	410,00
13:07:01	2	395,00
13:07:46	5	410,00
13:07:46	4	415,00
13:07:46	16	419,00
13:08:36	78	415,00
13:09:52	7	419,00
13:09:57	3	415,00
13:10:42	1	430,00
13:12:27	2	427,471
13:12:36	32	410,00
13:15:04	29	408,00
13:15:15	36	405,00
13:16:35	2	400,00
13:17:22	3	408,00
13:19:55	4	400,00
13:27:32	1	390,00
13:28:08	3	391,30
13:28:30	13	390,00
13:30:57	1	386,00
13:31:22	109	385,00
13:34:41	87	390,00
13:34:55	2	394,00
13:36:25	14	395,00
13:39:37	2	390,00
13:42:18	10	385,00
13:46:57	10	378,00
13:48:21	1	383,821
13:53:47	2	380,00
13:59:39	20	377,00
13:59:46	7	375,00
13:59:58	41	371,00
14:10:34	1	379,90
14:10:57	100	380,00
14:13:46	30	372,00
14:18:39	1	371,10
14:22:29	2	370,00
14:24:23	200	369,495
14:24:34	52	370,00
14:35:46	50	374,00
14:39:47	45	370,00
14:51:36	2	374,00
14:54:20	4	373,00
14:54:22	2	379,00
14:54:26	5	379,80
14:54:37	1	379,90
14:55:08	100	385,00
14:57:38	5	381,00
15:01:25	3	375,00
15:03:23	6	380,00
15:05:12	44	375,00
15:05:47	10	378,00
15:05:52	1	374,00
15:06:01	79	378,00
15:06:04	20	379,50
15:06:08	290	385,00
15:07:23	80	400,00
15:09:01	10	390,00
15:11:27	110	395,00
15:12:21	311	400,00
15:16:12	173	405,00
15:16:21	5	407,282
15:16:53	36	406,00
15:18:23	21	400,00
15:19:22	26	395,00
15:20:16	4	394,00
15:20:34	10	393,844
15:20:41	159	393,90
15:21:27	1	393,87
15:21:33	5	393,90
15:23:10	89	410,00
15:23:52	51	390,00
15:27:14	2	382,00
15:28:30	7	390,00
15:29:29	7	385,00
15:29:47	10	382,00
15:30:42	4	390,00
15:31:45	6	398,90
15:32:54	80	395,00
15:33:58	20	390,00
15:36:14	2	385,00
15:38:11	7	382,00
15:38:21	1	380,001
15:38:21	56	380,00
15:39:44	1	374,001
15:41:13	10	374,00
15:44:00	2	370,00
15:44:20	2	379,00
15:44:22	3	370,00
15:46:00	11	369,035
15:47:06	49	370,00
15:47:17	20	369,00
15:47:55	2	369,036
15:51:19	2	369,001
15:51:19	51	369,00
15:55:38	40	368,00
15:58:47	7	365,00
16:01:00	13	370,00
16:12:14	1	373,00
16:12:42	2	370,501
16:12:56	30	370,50
16:16:25	48	370,00
16:16:38	5	370,50
16:19:35	13	372,00
16:20:58	1	371,00
16:21:00	35	370,50
16:21:47	1	370,00
16:23:04	1	368,00
16:24:27	4	380,00
16:41:51	23	371,00
16:41:51	7	370,10
16:41:51	568	370,00
16:43:37	3	371,00
16:43:51	2	370,01
16:43:51	21	370,00
16:44:01	1	371,00
16:44:20	10	370,00
16:45:49	25	371,00
16:47:00	68	370,00
16:47:31	10	380,00
16:47:52	96	370,00
16:48:44	3	380,00
16:51:57	9	370,10
16:55:09	1	376,00
16:55:15	1	382,00
16:57:19	12	381,50
16:57:19	38	382,00
16:57:43	28	375,00
	13.081	
	GFGC53973O	
	c/a: 333,677	
11:04:02	4	310,00
11:04:53	4	295,77
11:06:10	1	296,00
11:06:37	3	291,00
11:07:28	1	300,00
11:08:19	5	296,41
11:08:25	5	295,00
11:08:29	1	292,50
11:08:36	2	292,75
11:09:06	9	293,00
11:09:20	1	292,855
11:09:23	1	292,00
11:09:31	3	290,38
11:09:57	50	292,00
11:10:56	4	292,85
11:11:04	16	293,00
11:11:45	5	292,579
11:11:45	15	292,285
11:11:59	200	295,00
11:12:00	9	292,00
11:12:46	2	298,999
11:12:47	2	292,00
11:13:04	2	295,00
11:13:21	3	298,999
11:13:32	2	295,00
11:13:36	10	299,00
11:13:38	1	295,00
11:14:04	10	298,999
11:15:02	3	299,00
11:15:05	45	295,00
11:15:08	3	290,001
11:15:08	103	290,00
11:15:36	5	291,97
11:15:36	60	290,00
11:16:24	3	295,00
11:16:34	16	290,00
11:16:40	5	294,999
11:17:09	1	291,00
11:18:04	2	294,999
11:18:43	11	294,00
11:19:00	1	291,00
11:19:04	1	285,00
11:19:08	2	289,00
11:19:38	2	290,00
11:19:47	4	289,50
11:19:58	2	290,00
11:20:05	17	287,00
11:20:18	7	285,001
11:20:18	38	285,00
11:20:33	8	287,00
11:20:34	37	285,00
11:20:44	4	283,00
11:20:52	92	285,00
11:20:58	32	287,00
11:22:34	6	283,001
11:23:10	2	283,193
11:23:19	2	283,00
11:23:24	1	280,00
11:23:53	2	284,332
11:23:53	5	285,999
11:23:53	3	286,00
11:24:09	4	280,001
11:24:31	1	281,00
11:24:40	3	281,001
11:25:05	10	284,00
11:25:11	81	285,00
11:25:51	10	285,001
11:25:51	40	285,00
11:26:00	4	285,999
11:26:29	2	285,00
11:27:04	24	282,00
11:27:17	6	281,001
11:27:17	1	281,00
11:27:17	25	280,00
11:27:25	117	279,00
11:27:43	1	271,001
11:28:33	1	271,002
11:28:36	1	271,001
11:29:17	1	277,00
11:29:18	1	271,001
11:29:18	1	271,00
11:29:18	110	270,00
11:29:29	1	265,00
11:29:30	12	270,00
11:29:58	6	269,00
11:30:13	185	265,00
11:30:41	2	262,565
11:30:50	51	260,00
11:31:10	1	255,001
11:31:17	1	260,001
11:31:17	2	260,00
11:31:57	2	256,00
11:32:06	19	265,00
11:32:19	2	267,00
11:32:39	30	265,00
11:33:23	2	260,00
11:33:40	51	259,00
11:33:50	1	260,00
11:33:50	2	259,00
11:34:04	2	259,51
11:34:10	1	260,00
11:34:41	1	256,011
11:34:43	2	256,01
11:34:50	6	258,00
11:34:58	1	255,00
11:35:07	6	257,00
11:35:12	101	255,00
11:35:42	15	260,00
11:35:49	32	260,79
11:35:56	17	261,36
11:36:04	53	260,79
11:36:16	2	261,36
11:36:17	2	260,79
11:36:28	16	261,92
11:36:33	5	262,479
11:36:33	8	262,48
11:36:36	6	261,92
11:36:58	1	263,00
11:37:02	1	260,00
11:37:17	10	265,00
11:37:17	1	268,00
11:37:18	1	268,79
11:37:18	13	260,00
11:37:25	1	260,001
11:37:25	20	260,00
11:37:57	4	263,00
11:38:34	3	257,00
11:38:36	3	262,45
11:38:37	4	257,00
11:38:51	2	260,00
11:38:54	1	257,007
11:38:54	7	257,00
11:38:54	5	256,00
11:38:54	37	255,00
11:38:55	15	260,00
11:39:34	50	255,00
11:39:47	11	258,00
11:39:53	30	260,00
11:43:19	15	261,00
11:43:44	9	261,92
11:43:55	15	262,48
11:43:55	85	265,00
11:44:19	2	261,92
11:45:06	5	262,00
11:46:39	9	261,92
11:46:53	5	260,00
11:46:56	3	257,97
11:48:14	1	260,00
11:48:19	2	263,039
11:48:19	8	263,04
11:48:46	3	260,00
11:49:31	6	258,00
11:49:37	1	255,01
11:49:37	1	255,00
11:49:37	4	258,00
11:49:48	1	257,00
11:49:54	7	258,00
11:50:23	1	260,00
11:51:10	1	259,999
11:51:12	4	259,00
11:52:57	9	254,00
11:52:57	1	253,30
11:52:57	1	252,252
11:52:57	39	252,00
11:53:26	7	259,899
11:53:39	6	259,00
11:53:44	23	258,999
11:53:44	24	259,00
11:53:46	1	259,999
11:53:48	53	259,00
11:54:14	2	254,50
11:54:15	13	258,54
11:54:26	6	259,11
11:54:31	1	254,501
11:55:15	12	253,85
11:55:17	14	253,30
11:55:24	4	253,85
11:55:26	1	253,30
11:55:26	1	252,50
11:55:26	30	252,00
11:55:38	1	251,63
11:55:42	1	249,001
11:55:46	3	249,00
11:55:46	1	248,011
11:55:46	2	248,01
11:55:46	3	248,00
11:55:59	15	250,00
11:56:35	2	248,001
11:56:49	2	250,00
11:56:54	10	250,001
11:56:54	90	250,00
11:57:50	2	253,593
11:58:01	50	255,00
11:58:04	2	253,593
11:58:54	1	251,00
11:58:56	15	248,00
11:58:57	1	252,00
11:58:57	153	248,00
11:59:43	251	250,00
12:01:37	27	249,80
12:01:49	100	250,00
12:02:31	20	249,999
12:03:34	8	250,00
12:04:02	50	251,00
12:04:15	10	251,43
12:04:18	52	250,00
12:04:26	10	251,43
12:04:30	6	250,00
12:04:34	20	252,00
12:04:41	77	250,00
12:04:44	1	251,00
12:04:50	29	250,00
12:04:58	7	252,00
12:05:43	2	251,00
12:06:05	1	248,11
12:06:21	50	250,00
12:06:30	23	252,00
12:06:35	5	253,12
12:06:40	13	252,57
12:07:04	12	248,11
12:07:14	20	250,00
12:07:17	4	245,001
12:07:17	46	245,00
12:07:49	10	246,00
12:07:57	157	245,00
12:07:57	3	244,001
12:07:57	1	244,00
12:07:57	10	243,10
12:07:57	8	243,00
12:07:59	12	245,00
12:08:03	9	243,00
12:08:08	56	245,00
12:08:11	39	243,00
12:08:24	10	243,001
12:08:24	62	243,00
12:08:42	1	243,001
12:08:42	1	243,00
12:08:42	2	242,50
12:08:42	1	242,044
12:08:42	45	240,01
12:08:48	9	249,989
12:09:02	9	247,00
12:09:22	1	243,001
12:09:44	3	245,00
12:10:34	1	248,00
12:10:42	100	247,00
12:10:50	5	249,999
12:11:13	21	247,00
12:12:19	31	246,00
12:12:53	7	249,95
12:13:03	23	246,00
12:13:05	1	245,01
12:13:05	5	245,001
12:13:05	47	245,00
12:13:14	7	243,34
12:13:22	15	243,91
12:13:50	11	241,10
12:14:25	1	244,49
12:14:51	1	241,20
12:14:51	3	241,15
12:15:04	21	244,161
12:15:24	2	241,16
12:15:29	16	244,10
12:15:46	7	241,16
12:16:05	10	241,152
12:16:05	1	241,151
12:16:05	37	241,15
12:16:08	1	244,10
12:16:16	10	241,151
12:16:21	10	241,15
12:16:21	10	241,00
12:16:21	76	240,00
12:16:21	2	241,43
12:16:25	1	240,00
12:16:27	13	241,43
12:16:35	124	240,00
12:17:13	3	235,00
12:18:30	2	240,00
12:18:37	70	241,00
12:19:22	1	236,00
12:19:30	9	240,99
12:20:01	48	236,00
12:20:20	15	236,71
12:20:38	6	237,30
12:20:54	9	235,10
12:20:58	3	237,879
12:21:10	3	235,10
12:21:10	139	235,00
12:21:52	1	229,267
12:21:54	1	231,00
12:21:54	4	229,267
12:22:13	1	234,00
12:22:13	9	235,00
12:22:22	1	234,00
12:22:27	86	230,00
12:23:02	2	228,63
12:23:02	18	225,00
12:23:04	22	230,00
12:23:12	2	228,428
12:23:16	2	230,00
12:23:26	5	228,585
12:23:44	22	228,65
12:24:07	1	222,00
12:24:27	1	217,811
12:24:27	4	217,81
12:24:29	43	224,95
12:24:44	4	224,99
12:24:54	80	224,00
12:25:29	28	223,00
12:25:41	32	220,00
12:26:11	2	223,00
12:26:24	113	224,99
12:26:33	1	225,00
12:26:39	28	228,00
12:26:50	25	230,00
12:27:06	1	228,00
12:27:08	1	230,00
12:27:28	7	228,00
12:27:30	2	230,00
12:27:40	10	228,00
12:27:48	4	230,00

12:27:49	17	225,00
12:29:11	50	230,00
12:29:16	1	226,32
12:29:40	1	229,99
12:30:27	5	226,50
12:30:52	9	229,99
12:30:56	15	230,00
12:31:05	50	232,50
12:31:42	11	236,71
12:32:45	7	230,01
12:33:57	67	230,10
12:34:21	1	230,00
12:34:24	2	230,10
12:34:28	2	230,00
12:34:34	2	230,10
12:34:50	2	230,00
12:36:15	1	227,48
12:36:21	2	230,00
12:36:35	7	231,50
12:36:41	5	232,71
12:36:44	2	232,14
12:37:05	4	226,00
12:37:47	9	226,91
12:38:40	5	227,00
12:38:44	5	226,91
12:38:52	5	227,00
12:39:11	3	233,80
12:39:11	1	233,90
12:39:11	200	234,00
12:40:25	12	236,86
12:40:28	15	236,29
12:40:39	14	235,72
12:40:47	3	236,00
12:40:54	1	235,72
12:40:57	2	236,00
12:40:57	13	236,86
12:41:01	24	236,00
12:41:08	1	244,00
12:41:15	1	236,00
12:41:23	14	239,95
12:41:28	14	239,39
12:41:32	13	244,00
12:41:43	2	239,39
12:42:18	1	240,00
12:42:20	14	238,83
12:42:25	10	238,26
12:42:34	3	240,00
12:42:39	18	238,26
12:42:48	31	240,00
12:43:00	2	244,00
12:43:35	1	236,59
12:43:42	17	236,03
12:43:56	15	235,47
12:44:10	15	234,92
12:44:24	2	234,37
12:44:24	1	234,92
12:44:24	5	239,00
12:44:33	3	234,37
12:44:33	3	239,00
12:45:06	1	235,00
12:45:57	3	231,00
12:46:09	1	229,00
12:46:15	15	228,45
12:46:23	12	227,90
12:46:38	36	227,00
12:47:18	6	225,001
12:47:19	2	226,81
12:47:28	4	225,001
12:47:57	22	225,00
12:49:31	4	227,00
12:49:32	4	231,00
12:49:58	4	225,00
12:50:22	38	231,00
12:51:00	1	234,87
12:51:03	13	230,00
12:51:23	1	235,00
12:51:23	30	230,00
12:51:53	11	230,54
12:52:56	19	230,00
12:53:16	5	237,00
12:53:22	10	235,43
12:53:31	24	238,00
12:54:23	1	235,43
12:54:26	28	238,00
12:54:39	8	239,00
12:54:49	2	238,00
12:55:02	1	237,56
12:58:23	8	239,33
12:58:34	19	242,00
12:59:48	31	243,50
12:59:55	7	243,31
12:59:56	9	243,50
12:59:57	43	244,00
13:00:06	2	243,31
13:00:06	3	245,00
13:00:06	21	248,00
13:00:15	3	244,181
13:00:30	2	244,87
13:00:36	59	248,00
13:00:56	1	248,999
13:00:57	6	253,63
13:00:57	2	248,00
13:01:04	2	254,00
13:01:04	3	255,00
13:01:05	28	253,10
13:01:09	80	255,00
13:01:12	3	258,00
13:01:12	7	255,00
13:01:21	3	258,00
13:01:33	32	257,998
13:01:54	1	258,00
13:02:01	2	257,86
13:02:02	12	258,00
13:02:05	2	259,00
13:02:05	78	260,00
13:02:29	8	263,04
13:02:40	2	270,00
13:02:49	40	269,00
13:02:52	7	270,00
13:02:56	2	270,994
13:03:10	7	270,00
13:03:17	56	269,00
13:03:21	23	265,00
13:03:38	5	269,00
13:03:38	8	265,00
13:03:54	2	269,00
13:04:07	4	265,00
13:04:18	239	269,00
13:05:13	4	270,00
13:05:23	15	274,68
13:05:34	2	270,00
13:05:42	10	273,00
13:06:01	11	274,17
13:06:17	10	273,00
13:06:17	47	270,00
13:06:17	20	269,00
13:06:17	83	268,65
13:06:39	2	275,00
13:06:41	3	272,408
13:06:45	20	275,00
13:06:46	14	272,408
13:06:49	2	278,00
13:06:52	19	272,408
13:06:58	14	272,734
13:07:08	24	273,027
13:07:13	2	270,00
13:07:24	5	272,12
13:07:59	5	273,90
13:08:06	5	274,00
13:08:10	1	275,00
13:08:11	2	275,67
13:08:14	4	275,00
13:08:21	2	275,67
13:09:08	4	278,23
13:09:21	1	279,00
13:09:31	1	280,00
13:09:41	1	280,50
13:09:51	2	285,00
13:09:59	20	284,00
13:10:23	8	285,00
13:10:47	1	290,00
13:10:53	14	290,15
13:10:59	10	294,999
13:11:05	15	296,00
13:11:21	1	290,371
13:11:50	1	291,222
13:11:56	5	293,14
13:12:08	2	292,904
13:12:10	30	293,00
13:12:24	2	293,13
13:12:24	7	293,00
13:12:28	2	293,14
13:12:30	63	293,00
13:12:43	22	292,904
13:12:50	4	293,00
13:12:53	10	293,65
13:12:55	6	293,00
13:12:59	27	293,065
13:13:09	2	293,00
13:13:09	3	292,00
13:13:09	101	291,00
13:13:49	33	285,00
13:14:27	12	277,72
13:14:51	11	278,00
13:15:12	2	275,00
13:15:14	1	279,999
13:15:14	19	280,00
13:15:19	5	275,15
13:15:19	10	279,999
13:15:19	5	280,00
13:15:19	101	270,00
13:15:30	1	266,08
13:15:35	1	275,60
13:15:40	4	275,67
13:16:10	54	272,908
13:16:14	1	280,00
13:16:23	3	272,12
13:17:03	20	275,00
13:17:31	4	276,00
13:18:24	41	277,079
13:20:09	10	271,611
13:20:15	31	271,61
13:20:34	23	271,688
13:21:04	15	271,799
13:21:09	8	272,00
13:21:11	22	271,799
13:21:19	4	271,80
13:21:36	22	271,99
13:21:50	8	272,00
13:22:01	16	271,99
13:23:47	1	268,61
13:23:57	15	266,01
13:24:29	15	269,12
13:24:42	20	269,64
13:24:59	2	270,00
13:25:00	8	269,64
13:27:32	3	266,591
13:28:05	30	266,00
13:28:05	3	266,591
13:28:08	36	267,00
13:28:25	10	269,00
13:29:33	1	265,00
13:29:46	1	265,10
13:29:52	4	265,20
13:30:19	5	266,00
13:31:19	2	261,00
13:31:28	2	263,803
13:31:29	6	261,00
13:31:31	10	260,00
13:31:36	4	261,00
13:31:47	15	258,85
13:32:07	2	259,38
13:32:13	10	261,00
13:32:53	4	260,00
13:32:56	8	261,66
13:33:06	11	265,00
13:33:13	15	260,00
13:34:06	5	262,00
13:34:10	17	260,00
13:34:35	2	264,999
13:34:35	12	265,00
13:34:53	47	269,00
13:35:41	2	269,011
13:36:26	20	270,00
13:36:40	15	269,10
13:37:11	4	266,00
13:37:11	2	262,17
13:37:48	33	260,00
13:42:01	6	262,00
13:42:43	10	260,00
13:43:22	2	259,90
13:43:39	10	260,43
13:44:08	2	260,00
13:44:11	4	259,953
13:45:07	6	260,00
13:45:23	58	259,954
13:45:48	32	257,00
13:46:47	10	256,00
13:46:51	1	255,001
13:46:51	1	255,00
13:48:16	6	259,00
13:48:39	3	257,29
13:48:56	44	259,00
13:49:01	63	260,00
13:51:00	50	263,09
13:51:43	50	265,00
13:53:07	1	260,00
13:55:29	1	256,00
13:59:29	43	255,00
13:59:40	1	253,749
13:59:41	4	255,00
13:59:46	78	253,749
14:00:28	14	254,18
14:00:52	44	254,00
14:08:41	2	256,00
14:08:50	2	259,00
14:08:50	1	260,00
14:08:59	15	259,00
14:09:47	1	265,00
14:10:02	1	259,00
14:10:06	6	256,00
14:10:06	9	257,29
14:10:09	6	256,00
14:10:13	5	257,83
14:10:23	44	258,00
14:11:59	6	257,83
14:12:43	6	258,00
14:12:54	16	256,00
14:17:02	8	252,64
14:18:15	5	250,01
14:18:15	20	250,00
14:20:17	1	254,00
14:21:10	9	250,00
14:24:19	1	254,99
14:24:19	30	255,00
14:25:50	20	257,00
14:25:54	1	255,00
14:26:15	7	252,64
14:26:22	15	253,18
14:26:40	15	253,72
14:27:07	10	254,27
14:27:22	16	254,00
14:32:07	1	258,00
14:32:07	19	258,369
14:35:36	30	255,00
14:38:39	6	253,00
14:39:50	5	252,00
14:42:41	16	255,00
14:43:24	2	250,00
14:50:21	50	253,00
14:51:27	2	254,99
14:51:27	186	255,00
14:52:23	50	257,00
14:53:12	1	256,00
14:53:12	11	255,00
14:57:34	5	257,01
14:57:34	337	257,00
15:01:37	101	260,00
15:04:31	2	258,00
15:04:51	1	261,00
15:05:31	1	258,00
15:05:32	135	257,00
15:06:23	20	263,50
15:07:39	1	268,989
15:07:46	1	269,00
15:07:47	1	268,989
15:07:51	1	269,00
15:07:56	1	268,989
15:08:57	103	268,00
15:09:13	1	269,00
15:09:13	10	269,90
15:09:13	104	270,00
15:10:38	105	275,00
15:11:53	2	270,00
15:12:31	41	280,00
15:15:05	5	276,945
15:15:29	1	274,00
15:16:35	30	279,75
15:16:46	166	280,00
15:16:53	2	279,00
15:16:53	15	280,00
15:17:06	20	285,00
15:18:17	10	281,00
15:18:21	8	280,00
15:19:25	1	273,00
15:19:41	11	278,00
15:21:14	23	270,55
15:24:14	7	267,00
15:25:31	8	270,00
15:26:23	4	267,00
15:26:37	10	270,00
15:27:24	20	265,00
15:30:20	1	270,90
15:30:50	1	271,99
15:31:43	16	270,00
15:35:48	2	265,00
15:35:54	2	264,55
15:36:16	17	260,001
15:37:16	3	262,99
15:37:19	10	262,988
15:37:33	10	260,20
15:37:33	27	260,001
15:37:57	10	260,00
15:38:47	4	255,842
15:39:09	4	257,997
15:39:51	12	255,411
15:39:51	5	255,124
15:39:51	17	255,00
15:40:41	20	250,00
15:40:56	1	250,50
15:41:33	21	251,10
15:41:33	17	251,028
15:41:51	10	250,00
15:42:06	2	254,00
15:42:07	1	250,00
15:42:21	1	251,00
15:42:21	49	250,00
15:42:42	1	248,00
15:42:58	9	255,00
15:43:17	281	250,00
15:48:21	12	255,00
15:48:48	50	250,00
15:50:10	5	251,793
15:50:10	45	250,00
15:50:33	3	249,00
15:52:20	1	250,00
15:52:22	45	249,00
15:55:30	2	250,00
15:55:32	44	249,00
15:57:05	5	248,01
15:57:05	45	248,00
15:57:07	20	249,00
15:57:10	5	248,00
15:57:22	7	246,00
15:57:29	1	245,501
15:58:08	1	240,00
15:58:18	43	246,00
16:01:02	2	250,00
16:01:13	2	254,90
16:01:13	2	254,989
16:01:13	2	254,99
16:01:13	66	255,00
16:08:28	20	253,00
16:09:30	2	251,00
16:10:38	4	250,00
16:11:59	2	250,001
16:12:19	1	247,00
16:15:19	6	250,00
16:17:20	2	258,00
16:18:38	2	257,00
16:19:01	59	250,00
16:20:58	50	247,01
16:20:58	1	250,00
16:21:40	2	247,01
16:21:40	41	247,00
16:23:58	6	246,10
16:23:58	2	246,01
16:24:02	7	246,00
16:24:15	1	243,001
16:24:15	1	242,00
16:24:15	48	240,00
16:24:16	11	246,00
16:25:05	9	247,00
16:26:27	1	246,999
16:26:35	44	247,00
16:29:04	2	250,00
16:31:13	2	254,999
16:31:13	50	255,00
16:32:37	23	258,00
16:33:41	5	254,00
16:33:48	10	255,00
16:33:51	16	254,00
16:35:33	36	250,00
16:37:25	21	249,00
16:37:30	55	250,00
16:40:04	2	254,00
16:41:35	10	250,00
16:42:25	1	249,00
16:42:25	1	248,00
16:42:25	43	246,10
16:42:54	6	250,00
16:43:09	2	249,90
16:43:22	64	250,00
16:45:07	1	248,00
16:45:07	3	246,01
16:45:07	146	246,00
16:45:20	50	250,00
16:45:29	8	251,00
16:45:58	90	250,00
16:46:36	5	249,998
16:46:39	32	249,00
16:48:02	55	248,00
16:48:11	105	250,00
16:48:25	8	251,00
16:48:27	102	250,00
16:48:36	6	251,00
16:49:16	50	250,00
16:49:55	25	252,00
16:50:36	20	251,50
16:50:37	10	249,00
16:50:50	4	251,50
16:50:54	1	249,10
16:50:54	7	249,00
16:50:54	10	248,10
16:50:54	8	248,00
16:50:54	94	247,00
16:51:04	27	251,00
16:52:14	24	251,499
16:52:14	100	251,50
16:52:29	4	253,90
16:52:49	14	254,00
16:52:50	11	251,00
16:52:50	37	250,00
16:52:50	18	254,00
16:52:54	96	250,00
16:54:34	100	253,00
16:55:55	3	253,01
16:55:55	261	253,00
16:56:23	2	256,00
16:56:50	105	253,00
16:57:05	64	256,00
16:57:44	4	253,00
16:57:44	34	256,00
16:58:38	13	253,00
16:58:55	2	256,00
16:58:56	4	253,00
16:59:57	3	256,00
16:59:57	16	253,00

	15.229	
	GFGC5400DI	
	c/a: 900,00	
12:14:28	32	710,00
	32	
	GFGC56964O	
	c/a: 186,865	
11:02:19	1	180,00
11:02:19	89	177,00
11:04:16	2	162,00
11:04:18	2	162,116
11:04:18	78	162,00
11:05:01	5	165,00
11:05:36	1	167,00
11:05:45	1	162,001
11:05:45	49	162,00
11:05:49	1	167,00
11:05:51	3	170,00
11:06:37	2	167,00
11:06:48	1	166,00
11:06:53	16	162,00
11:07:01	10	161,00
11:07:49	1	166,00
11:07:52	19	161,00
11:08:19	1	165,00
11:08:21	78	161,00
11:09:01	15	160,00
11:09:25	6	161,00
11:09:42	47	160,00
11:09:45	2	161,00
11:10:12	30	160,00
11:10:34	63	161,00
11:12:36	5	164,00
11:13:04	2	166,00
11:13:32	11	163,00
11:14:25	2	164,00
11:14:32	7	163,90
11:15:11	2	162,00
11:15:11	121	161,50
11:15:14	102	161,00
11:15:18	21	160,00
11:15:20	33	161,00
11:16:04	1	160,00
11:16:25	2	161,00
11:16:36	4	160,00
11:16:48	2	161,00
11:16:54	15	158,00
11:17:16	1	160,00
11:17:16	4	155,00
11:17:45	2	161,00
11:17:47	30	155,00
11:18:17	1	158,00
11:18:45	6	156,00
11:19:47	6	156,001
11:20:11	2	156,00
11:20:20	32	155,30
11:21:02	6	155,00
11:21:11	7	154,999
11:21:16	1	151,00
11:21:21	4	154,998
11:21:23	10	154,00
11:21:27	2	153,999
11:21:27	7	154,00
11:21:36	2	153,999
11:21:37	1	154,00
11:21:41	2	153,999
11:22:04	4	153,50
11:22:05	20	151,20
11:22:05	6	151,00
11:22:05	2	150,001
11:22:05	249	150,00
11:22:56	15	149,00
11:23:19	3	148,00
11:23:22	4	149,00
11:23:22	22	148,00
11:23:25	2	146,534
11:23:25	1	146,00
11:23:28	6	145,301
11:23:28	50	145,30
11:23:31	25	145,00
11:23:36	6	144,999
11:24:00	100	145,30
11:24:08	25	143,00
11:24:15	35	145,299
11:24:20	1	143,00
11:24:21	1	145,299
11:24:31	1	145,30
11:25:16	34	148,00
11:25:19	2	145,834
11:25:20	15	148,00
11:25:20	8	145,00
11:25:21	4	148,00
11:25:26	175	150,00
11:25:40	1	146,001
11:25:42	1	150,00
11:25:46	1	149,999
11:25:47	6	149,00
11:25:51	1	149,999
11:25:51	18	149,00
11:26:00	1	146,001
11:26:01	16	149,00
11:26:12	1	148,999
11:26:14	52	149,00
11:26:35	6	146,301
11:26:35	18	146,30
11:26:38	2	146,00
11:27:09	56	145,00
11:27:13	16	144,10
11:27:13	50	144,00
11:27:15	50	143,10
11:27:15	25	143,00
11:27:16	21	144,00
11:27:18	10	143,19
11:27:20	8	144,00
11:27:30	10	143,19
11:27:35	100	141,00
11:27:38	1	144,999
11:27:41	2	143,00
11:27:43	1	142,00
11:27:43	1	141,001

VOLVER AL INICIO

11:27:43	325	141,00
11:28:17	1	140,001
11:28:17	46	140,00
11:28:47	5	138,50
11:28:51	30	140,00
11:28:58	13	138,50
11:29:04	19	140,00
11:29:19	36	138,50
11:29:36	11	134,00
11:29:42	18	138,50
11:29:49	6	138,499
11:29:58	16	138,50
11:30:05	6	135,001
11:30:05	60	135,00
11:30:10	10	134,10
11:30:10	2	133,001
11:30:10	100	133,00
11:30:12	1	135,00
11:30:15	6	134,999
11:30:18	12	135,00
11:30:34	10	133,00
11:30:34	14	132,00
11:30:40	6	135,00
11:30:41	2	133,666
11:30:41	50	133,30
11:30:41	5	135,00
11:30:59	1	134,99
11:31:01	3	131,001
11:31:02	1	134,99
11:31:22	2	134,498
11:31:32	4	131,001
11:31:35	7	131,00
11:31:42	99	130,00
11:31:54	1	132,00
11:31:54	104	130,00
11:32:00	74	134,00
11:32:44	2	130,501
11:32:44	40	130,50
11:32:44	20	130,10
11:33:14	20	132,00
11:33:22	100	131,00
11:34:04	1	130,501
11:34:04	4	130,201
11:34:04	1	130,20
11:34:07	94	130,00
11:34:15	10	129,00
11:34:15	10	128,00
11:34:18	5	130,00
11:34:29	17	126,00
11:34:32	2	129,999
11:34:41	2	126,001
11:34:43	129	126,00
11:34:54	86	126,001
11:35:28	4	126,20
11:35:30	9	127,00
11:35:43	25	129,00
11:35:47	15	130,00
11:35:47	100	131,00
11:35:57	104	130,00
11:35:58	6	131,62
11:36:13	8	131,619
11:36:44	2	131,999
11:36:52	3	132,00
11:36:53	6	129,001
11:36:53	16	129,00
11:36:59	6	131,999
11:37:03	7	132,00
11:37:03	50	132,99
11:37:03	100	133,00
11:37:04	6	130,00
11:37:06	1	131,62
11:37:18	2	134,00
11:37:18	13	135,00
11:37:32	10	131,621
11:37:47	2	134,00
11:37:54	3	131,62
11:37:54	4	131,50
11:37:57	10	131,62
11:38:03	6	133,999
11:38:03	194	134,00
11:38:03	7	131,62
11:38:15	1	131,50
11:38:25	1	131,62
11:38:25	8	131,50
11:38:25	11	130,00
11:38:37	2	133,00
11:38:43	1	132,149
11:38:43	17	130,20
11:39:17	121	130,25
11:39:37	3	130,20
11:39:39	12	130,25
11:39:52	11	130,20
11:40:01	10	131,00
11:40:16	32	130,20
11:41:03	30	133,997
11:41:34	1	130,20
11:42:18	1	133,996
11:42:34	101	132,00
11:42:55	20	131,999
11:43:13	407	132,00
11:43:35	10	132,67
11:43:49	5	132,669
11:43:58	1	132,67
11:44:06	2	133,999
11:44:06	100	132,00
11:44:12	4	133,999
11:45:04	5	133,001
11:45:28	5	134,00
11:45:28	1	133,001
11:45:28	53	133,00
11:46:41	1	131,00
11:46:53	14	130,505
11:46:53	20	130,50
11:46:54	5	130,62
11:47:20	14	132,60
11:48:04	2	134,259
11:48:35	4	133,999
11:48:46	2	134,00
11:48:51	6	130,501
11:49:36	30	130,50
11:49:37	1	130,011
11:49:37	5	130,00
11:49:48	6	129,999

11:50:02	6	130,00
11:50:38	2	130,619
11:50:43	187	130,00
11:51:05	4	130,001
11:51:31	1	134,259
11:51:49	1	134,00
11:51:56	1	133,999
11:53:02	3	131,001
11:53:04	1	131,00
11:53:11	4	131,001
11:53:23	1	130,01
11:53:23	11	130,00
11:53:31	6	130,619
11:54:17	203	130,00
11:54:27	1	128,001
11:54:47	3	128,10
11:54:47	6	128,002
11:54:47	438	128,00
11:55:24	1	130,00
11:55:29	6	128,001
11:55:31	40	128,00
11:55:38	1	127,001
11:55:40	200	128,00
11:55:41	50	127,001
11:55:59	337	128,00
11:57:07	9	127,10
11:57:09	1	127,01
11:57:20	2	127,15
11:57:43	17	128,00
11:57:50	2	130,00
11:58:12	3	128,00
11:58:17	3	127,15
11:58:34	2	126,30
11:58:54	200	128,00
11:59:08	2	126,50
11:59:11	7	126,202
11:59:34	14	126,20
11:59:54	20	126,51
12:00:07	30	127,00
12:00:18	2	128,00
12:00:18	52	127,00
12:00:32	32	127,20
12:01:12	6	129,999
12:01:12	2	130,00
12:01:21	2	127,201
12:01:48	11	129,00
12:01:48	1	129,999
12:01:48	167	130,00
12:02:10	18	128,00
12:02:16	4	128,001
12:02:16	88	128,00
12:02:22	11	130,00
12:02:22	9	131,00
12:02:50	100	130,00
12:03:06	7	128,00
12:03:29	68	130,00
12:03:35	11	131,00
12:03:44	18	130,00
12:03:53	4	131,67
12:04:02	21	130,00
12:04:08	10	132,00
12:04:15	6	128,62
12:04:19	2	128,00
12:04:23	2	128,62
12:04:28	15	129,14
12:04:28	92	130,00
12:04:50	6	130,20
12:04:52	45	130,00
12:05:28	29	128,00
12:06:30	15	130,00
12:06:36	3	129,50
12:06:46	56	130,00
12:06:54	111	128,00
12:07:50	9	127,201
12:07:57	2	126,10
12:07:57	16	126,05
12:07:57	4	126,01
12:08:00	2	126,10
12:08:03	7	126,01
12:08:03	3	126,00
12:08:03	5	125,00
12:08:06	5	129,67
12:08:08	4	126,01
12:08:21	2	125,00
12:08:22	14	126,01
12:09:35	10	126,001
12:09:55	112	126,00
12:10:50	5	129,668
12:10:56	4	126,301
12:11:15	3	126,31
12:12:18	6	126,311
12:12:18	59	126,31
12:13:06	20	126,30
12:13:07	10	126,20
12:13:09	1	126,30
12:13:14	36	126,20
12:13:26	4	126,36
12:13:28	1	126,30
12:13:28	154	126,20
12:13:37	1	125,012
12:13:37	50	125,01
12:13:37	187	122,20
12:14:02	46	125,00
12:14:12	14	125,10
12:14:16	5	126,36
12:14:18	6	125,10
12:14:20	6	126,36
12:14:20	1	128,056
12:14:21	34	125,10
12:14:36	177	125,12
12:14:44	162	125,20
12:15:04	423	126,72
12:15:40	200	125,20
12:15:45	300	125,19
12:15:46	9	125,12
12:15:49	5	125,19
12:15:54	2	125,00
12:16:05	5	123,98
12:16:05	4	124,999
12:16:29	4	122,201
12:16:29	96	122,20
12:16:49	5	124,519
12:17:09	10	123,00

12:17:38	5	122,201
12:17:57	6	122,10
12:18:09	4	123,00
12:18:23	250	122,20
12:18:37	30	123,871
12:18:39	100	122,50
12:18:45	14	122,10
12:18:50	6	123,871
12:18:50	194	124,00
12:18:55	69	123,00
12:19:23	1	124,52
12:19:26	138	123,00
12:19:41	15	122,30
12:19:42	10	124,52
12:19:48	7	122,301
12:19:48	32	122,30
12:20:02	10	122,34
12:20:02	138	122,30
12:20:16	3	122,10
12:20:17	2	122,19
12:20:17	25	122,10
12:20:20	13	122,19
12:20:20	52	122,10
12:20:20	45	122,00
12:20:50	1	121,001
12:20:50	26	120,00
12:20:51	1	122,00
12:20:54	32	120,00
12:21:37	22	121,799
12:21:45	200	120,10
12:22:29	118	120,00
12:22:35	1	119,00
12:22:42	52	118,00
12:23:03	27	119,547
12:23:04	1	120,00
12:23:04	21	118,00
12:23:13	100	118,10
12:23:17	127	118,00
12:23:20	2	116,10
12:23:34	2	115,00
12:23:53	8	115,10
12:24:07	8	116,64
12:24:25	10	117,061
12:24:29	18	116,00
12:24:30	54	116,954
12:24:30	30	117,108
12:24:30	15	117,16
12:24:30	101	118,00
12:24:36	2	117,999
12:24:37	12	116,10
12:24:50	2	116,101
12:24:50	10	117,809
12:24:54	101	116,20
12:25:23	21	116,30
12:25:30	14	117,776
12:25:32	1	117,80
12:25:36	15	118,00
12:25:44	32	116,30
12:25:53	6	118,00
12:26:00	8	116,30
12:26:02	52	118,00
12:26:12	177	117,00
12:26:15	4	116,32
12:26:19	1	118,21
12:26:25	2	116,321
12:26:25	16	116,32
12:26:32	52	117,00
12:26:39	87	120,00
12:26:49	10	120,999
12:26:50	18	121,00
12:26:52	20	122,00
12:26:53	104	121,00
12:27:08	5	121,10
12:27:11	2	121,00
12:27:14	73	120,999
12:27:19	4	121,10
12:27:20	50	120,999
12:27:24	19	121,00
12:27:34	46	120,00
12:27:43	2	118,27
12:29:04	33	120,00
12:29:40	20	119,00
12:29:57	8	119,90
12:29:57	5	120,00
12:30:17	20	118,56
12:30:31	20	118,30
12:30:34	8	118,56
12:30:34	30	118,30
12:30:37	100	118,74
12:30:50	8	119,999
12:30:50	230	120,00
12:30:53	100	120,999
12:30:58	32	121,90
12:30:58	88	122,00
12:30:58	500	122,30
12:31:02	4	120,001
12:31:07	4	121,901
12:31:07	19	121,90
12:31:42	1	124,90
12:32:13	8	124,889
12:32:13	3	124,89
12:32:38	47	124,80
12:33:01	2	122,001
12:33:21	8	122,00
12:33:34	6	122,001
12:33:46	8	124,799
12:33:46	48	124,80
12:34:02	8	122,001
12:34:04	3	122,10
12:34:18	21	122,00
12:34:21	4	124,699
12:34:28	4	122,001
12:34:34	16	122,00
12:35:34	36	119,00
12:36:38	10	121,59
12:37:02	4	119,00
12:37:54	2	121,999
12:38:30	28	120,00
12:38:41	2	120,001
12:38:48	2	121,00
12:39:11	8	123,999
12:39:11	125	124,00
12:39:43	75	125,00

12:39:46	2	122,003
12:39:48	143	125,00
12:39:50	2	124,999
12:39:50	48	125,00
12:40:04	2	122,011
12:40:12	6	123,001
12:40:25	15	124,44
12:40:33	5	123,91
12:40:33	1	124,44
12:40:34	38	123,91
12:40:48	1	124,44
12:40:48	180	125,00
12:41:01	8	125,999
12:41:08	10	126,00
12:41:21	6	123,911
12:42:05	6	125,999
12:42:05	131	126,00
12:42:34	14	125,75
12:42:39	1	125,22
12:42:40	2	125,75
12:42:44	105	126,00
12:43:06	11	130,00
12:43:10	2	129,84
12:43:14	8	126,001
12:43:29	30	129,80
12:43:34	107	126,00
12:44:24	2	124,50
12:44:24	15	125,80
12:44:52	4	124,50
12:45:04	22	125,80
12:45:27	219	124,50
12:45:58	2	123,911
12:46:01	9	120,00
12:46:12	20	120,10
12:46:23	74	120,20
12:47:26	20	120,30
12:47:45	15	120,21
12:47:47	1	120,30
12:47:55	19	120,21
12:48:08	30	121,00
12:48:13	21	120,21
12:48:37	32	120,30
12:48:44	2	120,31
12:48:50	14	120,40
12:49:04	28	120,50
12:49:11	28	122,00
12:50:00	9	124,00
12:50:22	54	124,50
12:50:54	8	127,409
12:50:57	6	128,001
12:51:05	30	128,00
12:51:12	8	125,00
12:51:21	25	128,00
12:51:24	1	125,00
12:51:46	2	124,001
12:52:02	2	130,909
12:52:13	5	125,001
12:52:15	10	125,00
12:52:20	8	130,909
12:52:20	11	130,91
12:52:21	4	125,00
12:52:25	6	125,001
12:52:25	6	125,00
12:52:47	20	125,10
12:52:49	15	125,00
12:52:49	8	124,00
12:52:50	53	125,50
12:53:04	17	125,55
12:53:04	11	125,50
12:53:09	6	130,909
12:53:09	3	130,91
12:53:09	9	131,00
12:53:15	6	127,64
12:53:21	1	127,641
12:53:25	20	128,00
12:53:36	3	126,00
12:54:04	2	127,00
12:54:12	2	126,00
12:54:26	12	127,64
12:54:27	8	127,90
12:54:28	4	127,999
12:54:30	9	127,11
12:54:30	6	127,999
12:54:32	28	126,00
12:54:39	1	127,949
12:54:39	10	127,95
12:54:41	5	127,999
12:54:49	1	128,00
12:54:59	4	127,90
12:55:22	16	126,00
12:55:43	9	127,00
12:56:21	20	127,85
12:56:52	61	127,00
12:57:09	10	125,53
12:57:09	27	127,00
12:57:27	9	126,00
12:57:42	76	127,00
12:57:49	11	127,50
12:58:18	9	128,00
12:58:29	1	130,00
12:58:58	1	129,00
12:58:58	2	129,999
12:59:21	1	129,00
12:59:21	10	129,95
12:59:30	18	129,999
12:59:48	26	130,00
12:59:57	1	130,999
13:00:06	11	131,00
13:00:09	20	132,00
13:00:27	6	134,00
13:00:30	5	132,00
13:00:49	1	133,63
13:00:51	10	133,95
13:00:53	23	134,00
13:00:56	14	135,00
13:00:57	3	133,95
13:00:57	21	135,00
13:01:03	5	136,00
13:01:06	7	137,91
13:01:21	1	138,00
13:01:23	3	139,00
13:01:23	12	140,00
13:01:32	55	141,00

13:01:40	25	142,00
13:01:42	9	140,00
13:01:43	10	142,00
13:02:04	17	144,697
13:02:09	65	140,00
13:02:17	1	138,961
13:02:17	175	140,00
13:02:37	6	140,001
13:02:42	200	140,00
13:02:43	6	144,998
13:02:43	20	144,999
13:02:55	6	140,001
13:02:55	15	140,00
13:03:07	56	144,989
13:03:21	4	144,99
13:03:24	56	144,989
13:03:28	41	144,99
13:03:31	6	144,989
13:03:34	100	144,00
13:03:34	41	144,989
13:03:34	5	144,99
13:03:38	3	145,00
13:03:46	4	145,001
13:03:52	4	148,799
13:03:52	1	148,80
13:03:56	4	145,011
13:04:21	1	147,999
13:04:25	1	145,011
13:04:34	6	148,00
13:04:38	1	147,999
13:04:41	100	148,00
13:04:48	3	147,999
13:05:00	1	145,591
13:05:07	1	147,999
13:05:15	6	148,00
13:05:18	20	148,999
13:05:19	10	149,00
13:05:26	5	148,00
13:05:32	6	149,00
13:05:44	6	148,46
13:05:44	54	149,00
13:05:55	8	150,00
13:06:02	5	148,00
13:06:11	8	148,46
13:06:12	99	148,00
13:06:13	5	149,99
13:06:18	51	148,00
13:06:20	12	146,10
13:06:23	6	146,101
13:06:23	88	146,10
13:06:34	2	149,899
13:06:39	10	149,90
13:06:43	2	150,00
13:06:44	3	149,90
13:06:44	1	149,899
13:06:45	82	150,00
13:06:48	1	149,90
13:06:48	18	148,117
13:06:59	1	149,95
13:07:01	4	149,949
13:07:01	2	149,95
13:07:02	84	148,00
13:07:27	10	149,00
13:07:35	50	148,00
13:07:41	17	148,999
13:07:47	4	148,00
13:07:47	5	147,92
13:07:47	1	146,001
13:07:47	20	146,00
13:07:52	1	148,00
13:07:52	53	148,999
13:07:58	56	149,92
13:08:09	7	149,95
13:08:10	2	148,999
13:08:10	3	148,70
13:08:21	8	149,999
13:08:25	194	150,00
13:08:29	3	151,00
13:08:46	8	155,00
13:09:08	2	151,931
13:09:08	1	155,00
13:09:21	2	154,999
13:09:30	43	155,00
13:09:42	1	160,00
13:09:59	61	159,00
13:10:56	4	159,50
13:10:58	1	159,00
13:11:02	5	159,50
13:11:05	45	159,00
13:11:10	1	159,50
13:11:10	10	159,70
13:11:10	11	160,00
13:11:15	3	159,00
13:11:19	83	160,00
13:12:10	2	159,666
13:12:11	1	160,00
13:12:15	27	159,00
13:12:16	7	160,00
13:12:24	20	154,39
13:12:32	15	153,85
13:12:36	2	160,00
13:12:38	1	159,00
13:12:43	1	160,00
13:12:45	7	159,99
13:12:45	35	160,00
13:12:53	1	159,00
13:12:53	1	160,00
13:12:59	43	159,00
13:13:16	6	158,00
13:13:17	1	155,00
13:13:17	6	154,001
13:13:17	1	154,00
13:13:19	2	158,00
13:13:19	1	154,00
13:13:19	2	153,851
13:13:19	15	153,32
13:13:20	3	157,999
13:13:27	5	157,00
13:13:34	7	156,999
13:13:37	118	156,99
13:13:54	1	152,781
13:13:54	204	152,00
13:14:07	6	152,001

VOLVER AL INICIO

13:14:07	2	152,00
13:14:09	330	150,00
13:14:33	2	148,848
13:14:39	25	150,121
13:14:39	2	150,00
13:14:42	2	148,721
13:14:47	6	150,00
13:14:50	49	149,00
13:14:54	6	148,999
13:14:57	9	149,00
13:15:01	6	144,001
13:15:01	10	144,00
13:15:04	4	149,00
13:15:09	6	148,999
13:15:12	1	148,00
13:15:15	12	149,00
13:15:40	11	148,00
13:15:46	2	142,002
13:15:46	2	148,00
13:16:15	1	148,001
13:16:43	1	149,999
13:16:55	22	149,699
13:17:25	19	149,533
13:18:24	2	149,99
13:18:27	378	150,00
13:19:17	2	149,00
13:19:19	3	147,011
13:19:50	5	147,01
13:19:50	1	147,00
13:19:53	6	144,741
13:19:53	9	144,74
13:20:02	61	147,00
13:21:16	3	144,75
13:21:16	42	147,00
13:21:34	54	145,00
13:21:49	1	144,75
13:21:50	10	145,00
13:21:55	4	144,75
13:21:58	29	147,00
13:22:13	3	144,75
13:22:39	6	146,989
13:23:10	2	142,00
13:23:10	98	141,50
13:23:38	100	141,60
13:23:40	4	144,579
13:23:48	9	143,00
13:23:56	4	141,601
13:23:56	51	141,60
13:23:56	3	141,50
13:23:56	3	141,20
13:23:56	3	141,01
13:23:57	136	141,00
13:24:46	6	144,579
13:25:18	20	141,001
13:25:25	4	140,001
13:25:25	18	140,00
13:25:35	2	138,961
13:25:46	6	139,999
13:26:22	1	137,001
13:26:45	1	139,999
13:26:53	20	140,00
13:27:29	5	140,291
13:28:08	15	140,29
13:28:15	6	140,291
13:28:15	3	140,29
13:28:30	5	142,999
13:28:52	2	140,00
13:29:17	3	142,70
13:30:07	11	141,00
13:30:23	1	144,00
13:30:25	8	142,50
13:31:07	3	142,60
13:31:10	7	142,50
13:31:10	9	141,00
13:31:31	8	140,00
13:31:32	8	138,15
13:31:36	6	138,151
13:31:39	9	138,15
13:31:54	1	138,48
13:32:00	6	138,15
13:32:11	93	140,512
13:32:39	10	139,00
13:32:55	10	142,299
13:33:13	2	139,003
13:33:16	84	142,299
13:33:20	4	139,003
13:33:20	1	139,002
13:33:20	3	139,00
13:33:23	2	139,003
13:33:32	1	142,298
13:33:41	2	139,004
13:34:11	30	140,00
13:34:20	6	141,836
13:34:20	98	141,837
13:34:55	19	144,00
13:35:38	167	149,97
13:36:34	1	145,001
13:36:34	90	145,00
13:36:39	28	144,002
13:36:46	1	144,00
13:36:53	25	146,72
13:37:40	26	142,00
13:38:08	12	140,15
13:38:11	1	140,10
13:38:11	2	140,05
13:38:11	3	140,01
13:38:54	3	139,50
13:41:39	1	142,00
13:41:44	1	141,00
13:41:44	2	140,001
13:41:44	8	140,00
13:42:37	1	142,829
13:42:43	1	140,001
13:42:43	100	140,00
13:43:19	5	139,01
13:43:19	1	139,005
13:43:22	15	139,54
13:43:25	9	140,07
13:43:42	3	139,54
13:43:42	2	139,01
13:43:42	3	139,005
13:43:46	6	140,07
13:43:47	5	140,069

13:43:57	6	139,539
13:44:11	3	139,00
13:44:11	24	139,539
13:44:48	3	139,54
13:45:07	4	139,00
13:45:11	3	139,54
13:45:23	4	139,00
13:45:23	11	137,302
13:45:47	2	140,00
13:45:48	6	137,382
13:45:48	1	137,381
13:46:02	2	137,303
13:46:48	1	137,301
13:46:48	2	137,201
13:46:58	8	137,38
13:47:38	2	137,91
13:48:04	1	139,789
13:48:23	38	139,79
13:48:27	2	139,80
13:48:39	10	139,79
13:48:39	3	138,00
13:49:10	35	140,00
13:49:43	5	140,999
13:49:47	25	141,00
13:51:08	7	142,22
13:51:19	6	142,001
13:51:19	30	142,00
13:51:43	1	144,999
13:52:45	1	141,011
13:52:45	2	141,01
13:52:45	10	141,00
13:52:45	100	140,00
13:53:04	6	139,999
13:53:33	8	136,101
13:53:33	14	136,10
13:53:33	22	136,00
13:53:38	2	136,101
13:56:34	25	137,00
13:56:34	1	136,00
13:56:38	2	135,00
13:56:38	1	134,66
13:56:38	2	134,00
13:56:45	1	141,679
13:57:42	1	135,001
13:59:10	3	135,20
13:59:10	6	135,11
13:59:10	1	135,101
13:59:10	10	135,10
13:59:30	25	135,00
13:59:44	30	134,131
14:00:01	3	137,909
14:00:15	2	136,999
14:00:24	99	135,00
14:00:35	2	134,132
14:00:35	1	135,00
14:00:40	1	134,13
14:00:50	25	133,00
14:00:58	5	130,461
14:00:58	15	130,46
14:01:10	5	132,00
14:02:31	1	131,00
14:03:01	1	134,132
14:03:17	1	132,00
14:04:37	30	133,00
14:04:44	1	132,00
14:05:19	10	134,132
14:05:19	1	134,133
14:05:25	1	135,001
14:05:25	7	135,00
14:05:25	1	132,10
14:05:42	1	133,00
14:06:46	50	133,001
14:06:46	76	133,00
14:07:31	2	135,00
14:07:40	100	134,973
14:08:55	40	137,38
14:10:02	4	137,70
14:10:02	4	137,38
14:10:09	15	137,91
14:10:23	65	140,00
14:10:49	3	139,90
14:10:49	33	140,00
14:10:52	74	138,00
14:10:57	6	140,00
14:11:16	8	139,999
14:11:29	6	135,271
14:12:40	2	138,439
14:12:51	1	135,271
14:12:51	1	135,27
14:12:54	4	138,399
14:13:18	2	137,999
14:13:29	14	137,00
14:13:48	6	133,001
14:14:24	100	133,00
14:14:28	1	136,999
14:14:45	1	132,441
14:14:45	1	132,44
14:14:45	1	132,01
14:14:45	1	132,002
14:14:45	1	131,32
14:15:31	3	136,999
14:16:05	4	132,001
14:16:52	8	132,00
14:17:02	6	134,729
14:17:46	7	131,101
14:17:46	43	131,10
14:18:30	1	131,20
14:19:26	4	134,00
14:19:33	14	132,50
14:19:33	100	132,00
14:20:02	6	134,00
14:20:04	100	133,80
14:20:07	67	134,00
14:23:43	31	132,10
14:23:43	44	132,00
14:24:30	25	134,00
14:24:42	2	137,999
14:25:49	1	134,73
14:25:54	2	134,00
14:25:54	12	134,73
14:25:58	15	135,27
14:26:20	15	135,80
14:26:51	15	136,34

14:28:04	6	137,00
14:28:25	3	137,999
14:28:27	11	137,00
14:28:55	1	137,999
14:29:27	2	141,137
14:30:10	5	138,00
14:30:10	33	137,00
14:30:45	1	138,998
14:30:48	20	139,00
14:30:49	123	140,00
14:31:55	6	139,999
14:32:34	21	140,00
14:32:54	1	141,00
14:35:16	1	135,005
14:37:16	7	136,001
14:37:48	39	136,00
14:39:06	1	139,989
14:39:34	12	136,00
14:39:47	1	136,001
14:40:08	12	136,00
14:41:37	5	135,10
14:43:10	1	135,004
14:46:39	1	134,10
14:47:21	10	134,50
14:47:21	1	134,101
14:47:21	1	134,10
14:47:21	2	134,001
14:47:21	31	134,00
14:49:31	1	136,00
14:49:56	4	134,011
14:49:57	15	136,00
14:50:33	17	135,00
14:51:49	6	137,999
14:52:02	10	138,00
14:54:26	9	141,00
14:54:58	9	142,00
14:54:58	7	143,00
14:55:32	1	144,00
14:55:45	24	143,00
14:56:21	2	144,00
14:57:38	7	141,001
14:57:41	13	141,00
14:57:46	20	141,001
14:57:46	35	141,00
14:58:33	32	138,00
14:59:14	1	143,999
14:59:26	1	140,001
15:00:46	100	140,00
15:03:20	14	142,00
15:04:27	3	140,01
15:04:27	10	140,001
15:04:34	100	140,00
15:05:37	2	139,99
15:05:37	500	140,00
15:05:47	3	139,99
15:06:01	3	140,00
15:06:22	6	143,499
15:06:24	2	143,50
15:06:24	7	144,00
15:06:24	16	145,00
15:06:30	6	145,001
15:06:33	43	145,00
15:06:55	6	147,999
15:06:55	44	148,00
15:07:12	6	146,00
15:07:25	12	148,00
15:07:30	32	148,40
15:07:39	1	150,00
15:07:42	4	148,401
15:07:47	1	150,00
15:07:51	2	150,001
15:07:53	49	150,00
15:08:08	20	150,001
15:08:33	55	150,00
15:08:57	3	148,00
15:09:01	2	147,00
15:09:14	20	149,989
15:09:42	10	149,99
15:09:52	26	149,50
15:10:21	43	148,00
15:10:46	4	149,50
15:10:53	12	149,99
15:11:14	10	150,001
15:11:27	6	151,001
15:11:30	2	151,00
15:12:06	21	150,00
15:12:55	4	152,00
15:13:31	6	154,889
15:13:31	44	154,89
15:14:19	31	152,001
15:14:19	97	152,00
15:15:09	48	150,00
15:15:15	1	149,00
15:16:10	6	153,999
15:16:14	50	154,00
15:16:22	2	154,50
15:16:22	2	154,899
15:16:22	50	155,00
15:16:38	4	155,001
15:16:52	9	158,999
15:16:54	5	159,00
15:16:54	5	159,50
15:16:54	17	158,999
15:17:05	50	159,50
15:17:06	24	158,999
15:17:15	8	159,999
15:17:15	26	160,00
15:17:19	6	160,001
15:17:21	16	160,00
15:17:47	6	159,999
15:17:47	19	160,00
15:18:03	6	156,001
15:18:11	2	156,00
15:18:11	5	155,01
15:18:17	50	155,00
15:18:17	3	155,002
15:18:20	30	155,00
15:18:23	25	154,00
15:18:37	6	151,00
15:19:12	30	150,50
15:19:17	1	150,005
15:19:22	4	149,50
15:19:27	123	150,00

15:21:33	3	149,50
15:21:56	6	150,00
15:22:25	1	149,26
15:24:28	2	148,55
15:25:31	60	150,00
15:26:31	1	148,55
15:26:31	14	147,00
15:30:26	1	149,999
15:30:57	1	146,001
15:30:57	17	146,00
15:31:44	4	148,00
15:31:47	19	150,00
15:32:33	1	149,999
15:33:00	9	147,501
15:33:00	2	147,50
15:33:00	10	147,00
15:33:11	34	146,00
15:33:11	10	145,01
15:33:58	2	147,00
15:34:50	2	144,11
15:34:50	10	144,10
15:34:50	18	144,00
15:36:14	10	143,00
15:39:09	1	142,00
15:39:28	2	141,44
15:39:28	1	141,00
15:39:36	27	140,00
15:40:25	3	138,10
15:41:04	65	135,44
15:41:46	50	135,00
15:41:53	4	134,10
15:41:53	27	134,00
15:42:33	4	133,44
15:42:43	10	132,10
15:42:58	5	139,499
15:43:02	5	132,111
15:43:02	45	132,11
15:43:20	3	137,999
15:43:56	1	137,989
15:44:52	2	136,851
15:45:17	66	137,00
15:45:26	4	135,00
15:46:00	3	135,001
15:47:06	32	140,00
15:47:09	1	140,001
15:47:09	25	140,00
15:47:11	10	141,00
15:47:11	143	140,00
15:50:50	3	140,999
15:51:08	1	139,999
15:51:15	3	136,551
15:52:03	1	137,001
15:52:07	5	137,00
15:52:10	2	136,55
15:52:19	21	136,00
15:52:47	1	137,00
15:52:49	2	139,999
15:54:38	3	135,10
15:55:08	25	135,50
15:55:28	1	135,001
15:55:28	16	135,00
15:55:32	2	134,00
15:56:43	2	133,121
15:57:03	91	133,13
15:58:18	6	133,00
15:58:47	106	135,00
15:59:33	15	133,10
16:00:21	173	135,00
16:00:53	1	136,00
16:01:41	1	139,999
16:03:44	5	137,999
16:04:12	3	138,00
16:08:14	21	139,00
16:10:32	1	136,002
16:11:18	3	138,999
16:11:22	20	138,00
16:12:28	16	137,00
16:13:03	20	136,001
16:13:08	16	135,001
16:13:11	1	137,00
16:13:25	14	135,00
16:13:25	3	134,501
16:13:25	2	134,50
16:13:30	5	134,001
16:13:32	52	134,00
16:16:25	1	135,90
16:18:32	30	136,00
16:18:46	4	136,50
16:18:49	92	136,00
16:19:38	2	135,00
16:21:12	35	134,10
16:21:12	71	134,00
16:23:11	25	132,60
16:23:25	2	132,62
16:24:02	5	133,01
16:24:16	3	133,00
16:24:29	1	135,00
16:24:38	12	133,00
16:26:08	29	135,00
16:26:34	42	134,00
16:27:29	2	135,00
16:27:30	10	135,90
16:27:31	11	134,10
16:28:24	6	135,90
16:28:38	2	135,00
16:28:59	1	136,00
16:28:59	1	136,50
16:28:59	353	136,90
16:29:33	2	138,999
16:29:43	8	136,50
16:30:08	2	136,501
16:30:19	12	136,50
16:30:20	19	137,00
16:31:25	1	142,999
16:32:03	2	140,999
16:32:29	54	138,999
16:32:52	1	139,00
16:33:15	11	140,00
16:33:16	99	139,00
16:33:16	46	138,999
16:33:20	50	139,001
16:34:15	4	138,00
16:34:38	10	135,20

16:36:22	5	136,00
16:36:27	1	137,00
16:36:29	6	136,00
16:36:58	10	138,00
16:37:21	1	137,00
16:37:22	84	138,00
16:37:26	2	136,00
16:37:47	2	135,50
16:38:08	8	136,999
16:38:09	59	137,00
16:38:54	399	138,00
16:39:04	78	137,00
16:40:40	2	138,00
16:41:08	108	137,00
16:41:27	50	136,01
16:41:33	200	136,00
16:41:40	1	134,101
16:41:40	11	134,10
16:41:40	66	134,00
16:42:27	51	133,50
16:42:58	10	136,999
16:43:14	5	137,00
16:43:23	2	135,001
16:43:29	50	135,00
16:43:32	52	137,00
16:43:44	2	135,00
16:43:52	27	137,00
16:44:03	57	136,99
16:44:06	6	135,001
16:44:06	14	135,00
16:44:11	4	137,999
16:44:33	2	135,003
16:44:42	5	135,009
16:44:51	8	135,01
16:44:51	12	135,009
16:44:58	70	137,00
16:45:08	8	135,009
16:45:19	4	136,999
16:45:19	5	137,00
16:45:19	2	138,00
16:45:19	1	139,00
16:45:21	88	140,00
16:45:58	14	136,00
16:46:37	21	135,50
16:46:51	2	138,00
16:47:29	44	135,00
16:48:23	20	137,00
16:48:30	6	135,00
16:48:49	655	136,00
16:48:59	15	135,00
16:49:01	597	136,00
16:50:08	2	137,00
16:50:19	1	136,00
16:50:22	18	138,00
16:50:22	75	139,00
16:50:22	7	140,00
16:50:36	2	136,00
16:50:49	300	137,99
16:50:50	26	136,00
16:51:33	2	137,00
16:51:33	12	136,00
16:52:07	2	136,10
16:52:42	22	136,50
16:53:01	8	138,00
16:53:01	17	137,00
16:53:02	4	136,50
16:53:08	63	138,00
16:54:21	29	139,00
16:54:43	3	136,602
16:55:03	2	136,70
16:55:39	2	139,99
16:55:58	30	138,00
16:56:18	2	138,90
16:56:23	1	138,811
16:56:26	1	138,80
16:56:29	11	138,00
16:56:47	10	138,01
16:56:56	1	138,00
16:56:56	8	138,01
16:57:02	6	138,80
16:57:12	1	139,00
16:57:12	2	139,99
16:57:23	1	139,00
16:57:23	1	140,00
16:57:43	54	137,00
16:59:01	2	136,601
16:59:11	7	137,00
16:59:16	1	136,601
16:59:21	4	137,00
16:59:28	6	136,601
16:59:30	44	137,00
16:59:51	12	139,00
16:59:53	1	138,00
16:59:53	6	139,00
16:59:56	10	138,99
16:59:56	20	139,00
	34.333	
	GFGC5800DI	
	c/a: 535,00	
12:08:23	1	535,00
16:27:21	1	500,00
	2	
	GFGC6000OC	
	c/a: 96,466	
11:00:20	63	90,00
11:05:56	50	83,00
11:06:16	23	82,00
11:06:32	14	83,00
11:06:49	15	86,56
11:07:12	70	83,00
11:07:30	1	86,90
11:07:42	9	82,00
11:07:52	34	83,00
11:07:58	16	82,00
11:08:05	10	83,00
11:08:26	1	85,00
11:08:38	4	84,00
11:09:30	35	85,00
11:10:33	7	83,00
11:10:33	25	82,001
11:10:33	2	81,97

VOLVER AL INICIO

11:10:33	6	81,965
11:10:33	5	81,811
11:10:34	5	83,00
11:10:34	1	85,00
11:10:39	20	83,83
11:10:54	25	81,812
11:11:04	8	84,00
11:11:46	20	83,999
11:11:47	24	84,00
11:12:08	1	84,99
11:12:12	10	84,00
11:12:24	9	84,99
11:12:47	48	85,00
11:13:34	10	86,00
11:13:36	10	85,00
11:13:42	5	84,99
11:13:45	5	85,00
11:14:04	20	84,00
11:14:51	1	82,33
11:14:51	6	81,00
11:15:04	4	83,00
11:15:09	5	81,00
11:15:15	4	80,001
11:15:24	10	83,00
11:15:29	117	82,00
11:17:36	28	81,99
11:18:02	5	79,001
11:18:02	50	79,00
11:18:45	2	81,99
11:19:46	13	79,25
11:19:58	5	81,00
11:20:11	2	79,25
11:20:38	22	78,00
11:21:24	25	76,00
11:21:25	37	78,00
11:21:41	18	75,00
11:21:41	5	73,00
11:21:42	82	72,00
11:21:58	1	77,90
11:22:30	2	71,001
11:23:20	4	76,90
11:23:24	3	73,00
11:23:41	2	75,00
11:23:48	10	73,00
11:24:03	11	72,99
11:24:15	2	72,90
11:24:53	3	71,28
11:25:12	96	72,90
11:25:15	300	73,00
11:25:56	20	75,00
11:25:56	13	73,371
11:26:14	20	75,00
11:26:22	6	74,369
11:27:13	4	73,00
11:27:19	50	71,50
11:27:20	20	71,10
11:27:20	24	71,00
11:27:26	86	70,00
11:27:41	37	69,00
11:27:52	153	67,00
11:28:22	39	70,00
11:29:01	51	67,00
11:30:37	2	67,333
11:30:37	20	67,00
11:30:42	50	66,00
11:30:53	3	65,00
11:31:09	29	66,00
11:31:49	1	65,00
11:31:49	9	66,00
11:31:54	1	60,00
11:32:00	7	65,00
11:33:06	10	62,00
11:33:06	45	61,00
11:33:14	28	64,00
11:33:19	101	62,00
11:34:15	27	60,00
11:34:23	15	59,00
11:34:27	700	58,00
11:35:27	8	59,00
11:35:28	2	58,00
11:35:35	2	59,00
11:35:38	67	60,00
11:35:56	15	61,02
11:36:02	15	61,42
11:36:05	15	61,82
11:36:11	15	62,22
11:36:11	15	62,90
11:36:14	5	61,82
11:36:21	8	62,00
11:36:25	15	62,63
11:36:25	15	62,90
11:36:25	19	63,00
11:36:34	50	61,82
11:36:35	60	62,00
11:36:38	15	63,00
11:37:17	1	61,00
11:37:18	30	62,00
11:37:26	28	63,00
11:37:40	17	65,00
11:37:50	2	63,00
11:37:57	15	62,63
11:38:13	18	63,00
11:38:23	2	62,00
11:38:43	3	63,03
11:38:43	1	62,00
11:38:43	2	61,00
11:39:03	53	62,00
11:39:18	18	60,001
11:39:18	15	60,00
11:39:35	4	60,001
11:39:51	3	62,00
11:39:52	8	63,00
11:40:07	2	62,997
11:40:14	8	60,00
11:40:24	32	62,00
11:40:42	1	62,988
11:41:03	3	62,981
11:42:14	1	62,90
11:42:34	10	60,001
11:42:34	22	62,90
11:43:17	12	62,00
11:43:26	30	62,90
11:43:50	9	63,03
11:43:54	4	63,09
11:43:59	2	63,44
11:44:43	40	65,00
11:44:58	9	63,03
11:45:04	37	63,00
11:45:27	2	64,998
11:45:39	8	62,00
11:45:51	15	60,21
11:46:04	250	62,00
11:46:39	13	63,03
11:46:54	15	61,39
11:46:58	15	61,80
11:47:14	110	62,00
11:47:57	2	63,999
11:48:15	5	60,12
11:48:26	4	60,00
11:48:38	6	63,999
11:48:44	12	64,00
11:48:45	27	63,999
11:48:54	5	63,90
11:49:20	4	63,00
11:49:28	2	63,50
11:49:31	4	63,00
11:49:34	200	60,00
11:50:02	3	63,00
11:50:10	10	63,50
11:50:10	2	64,26
11:50:19	2	63,50
11:50:20	4	64,26
11:50:30	13	63,50
11:50:33	11	62,61
11:50:37	42	63,02
11:50:45	232	63,00
11:51:05	4	61,00
11:51:40	10	64,50
11:51:43	207	65,00
11:53:02	9	62,60
11:53:12	100	62,50
11:53:26	27	62,01
11:53:26	26	62,00
11:53:56	5	61,00
11:54:01	43	62,00
11:54:09	100	61,00
11:54:32	2	63,00
11:55:42	8	60,20
11:55:42	5	60,01
11:55:42	41	60,00
11:55:46	14	59,42
11:55:46	407	60,00
11:57:17	2	62,80
11:57:50	27	61,00
11:58:09	3	60,10
11:58:09	1	59,001
11:58:09	96	59,00
11:58:14	7	60,18
11:58:16	78	60,00
11:58:57	17	59,00
12:00:15	1	62,00
12:01:49	1	61,40
12:01:52	15	61,80
12:01:53	43	62,00
12:01:55	20	62,21
12:02:18	5	59,50
12:02:20	13	62,00
12:02:37	20	60,00
12:02:39	2	62,00
12:02:52	2	59,50
12:02:52	10	59,01
12:02:52	73	59,00
12:03:05	52	62,00
12:03:33	6	62,80
12:03:59	2	64,00
12:04:03	8	62,62
12:04:03	2	64,00
12:04:12	7	62,80
12:04:17	16	63,03
12:04:25	43	62,80
12:04:31	2	63,44
12:04:34	10	63,00
12:04:38	4	62,80
12:05:18	5	62,238
12:05:40	52	62,30
12:06:01	15	61,00
12:06:12	79	62,30
12:06:33	8	62,18
12:06:36	27	62,00
12:06:53	2	63,00
12:06:56	40	62,30
12:07:06	4	63,00
12:07:07	601	62,30
12:07:20	24	61,00
12:07:32	1	62,30
12:07:47	1	60,50
12:07:47	20	60,00
12:08:06	3	61,43
12:09:36	16	62,00
12:10:07	19	62,299
12:11:36	3	62,00
12:13:03	5	60,00
12:13:05	7	59,829
12:13:06	2	60,00
12:13:08	4	59,86
12:13:10	13	59,829
12:13:14	11	59,86
12:13:22	5	60,00
12:13:26	2	59,86
12:13:28	4	59,829
12:13:28	5	59,81
12:13:28	55	59,80
12:13:28	2	59,252
12:13:28	103	59,00
12:13:50	16	58,33
12:13:50	502	59,00
12:13:55	2	58,012
12:13:55	28	58,00
12:14:02	19	59,00
12:14:33	20	58,259
12:14:51	5	60,259
12:14:51	1	59,00
12:14:54	28	60,26
12:15:40	9	58,33
12:16:22	1	58,73
12:16:29	3	58,33
12:16:29	4	58,101
12:16:29	10	58,10
12:16:29	42	58,00
12:16:41	2	57,01
12:16:41	2	57,00
12:16:49	2	57,01
12:16:58	1	58,00
12:16:58	3	58,33
12:17:00	4	58,50
12:17:12	2	58,73
12:17:54	100	57,01
12:18:52	2	58,50
12:18:56	12	58,73
12:18:56	13	60,00
12:18:56	77	60,26
12:18:56	4	64,80
12:18:56	2	64,90
12:18:56	1	65,999
12:18:56	20	68,00
12:18:56	10	68,68
12:18:56	10	70,70
12:18:56	2	73,00
12:18:56	10	78,78
12:18:56	10	80,80
12:18:56	28	81,00
12:18:56	10	82,00
12:18:56	2	84,00
12:18:56	1	85,00
12:18:56	5	86,868
12:18:56	21	87,30
12:19:12	4	57,48
12:19:34	9	59,53
12:19:34	1	68,00
12:19:43	2	57,747
12:19:53	19	57,966
12:20:08	2	58,02
12:20:37	10	57,05
12:20:50	2	57,035
12:20:50	45	57,00
12:20:57	5	57,001
12:21:44	37	56,109
12:22:02	20	56,198
12:22:12	27	56,278
12:22:14	2	56,198
12:22:15	1	56,01
12:22:15	67	56,00
12:22:34	27	55,298
12:22:34	1	55,01
12:22:34	50	55,001
12:22:34	52	55,00
12:22:48	74	54,90
12:23:55	5	54,34
12:24:09	18	54,30
12:24:15	52	54,00
12:24:18	4	53,70
12:24:18	1	52,02
12:24:18	2	52,00
12:24:18	3	51,55
12:24:29	26	54,00
12:24:34	10	53,00
12:24:37	9	54,00
12:24:37	1	53,00
12:24:37	12	52,20
12:24:37	47	52,00
12:24:37	42	51,55
12:24:37	100	51,50
12:24:37	2	51,35
12:24:37	10	51,31
12:24:37	1	51,007
12:24:37	1	51,001
12:24:37	13	51,00
12:24:37	143	50,00
12:24:44	39	54,00
12:25:03	3	50,20
12:25:10	50	52,00
12:25:10	10	53,88
12:25:10	121	54,00
12:25:18	2	54,34
12:25:20	3	54,00
12:25:23	2	54,34
12:25:24	2	54,001
12:25:29	21	54,00
12:25:44	2	54,339
12:25:47	4	54,72
12:25:49	2	54,339
12:25:50	48	53,00
12:26:04	19	54,72
12:27:00	10	54,77
12:27:14	10	55,66
12:27:17	20	55,99
12:27:19	1	55,66
12:27:28	2	55,50
12:27:34	46	55,66
12:27:40	10	55,50
12:27:49	6	55,501
12:27:57	11	55,66
12:28:02	7	55,501
12:28:03	18	55,66
12:28:22	8	55,501
12:28:30	10	56,44
12:28:46	1	57,001
12:28:55	2	55,60
12:29:06	15	57,34
12:29:14	24	56,00
12:29:41	2	56,001
12:30:20	2	56,20
12:30:23	5	57,34
12:31:27	3	59,00
12:31:39	17	59,94
12:32:28	5	59,50
12:32:28	10	59,939
12:32:28	210	59,94
12:32:38	6	60,00
12:32:38	15	60,03
12:32:41	15	60,44
12:32:47	32	59,94
12:33:04	35	60,00
12:33:19	41	60,001
12:33:36	15	60,00
12:33:40	16	59,90
12:33:41	12	60,85
12:33:42	4	59,90
12:35:45	5	57,00
12:35:54	10	56,20
12:36:06	80	58,00
12:36:35	2	59,90
12:36:49	6	58,00
12:37:05	25	57,99
12:37:37	247	57,00
12:38:01	3	56,20
12:38:15	13	57,00
12:38:34	10	57,80
12:39:02	9	58,00
12:40:03	9	61,00
12:40:03	1	64,81
12:40:28	4	59,51
12:41:14	11	61,46
12:41:38	34	61,05
12:43:23	2	62,01
12:43:26	5	64,00
12:43:27	7	62,01
12:43:48	6	62,00
12:43:50	237	61,10
12:44:18	1	61,20
12:44:42	10	62,01
12:44:47	19	61,20
12:44:53	6	61,05
12:45:29	7	61,00
12:45:34	2	61,05
12:45:40	20	61,00
12:45:43	3	61,05
12:45:55	5	61,00
12:46:01	26	60,00
12:46:47	25	59,00
12:48:23	5	58,01
12:48:37	20	59,00
12:48:50	43	60,00
12:49:04	4	61,05
12:49:13	4	60,00
12:50:15	1	61,05
12:50:57	22	62,999
12:51:53	2	61,05
12:52:04	4	62,999
12:52:54	520	61,05
12:53:16	9	63,00
12:53:16	10	63,998
12:53:16	10	63,999
12:53:16	1	64,70
12:53:16	20	64,999
12:53:20	7	62,63
12:53:20	3	61,05
12:53:35	6	61,10
12:53:44	60	63,00
12:54:27	6	64,00
12:54:28	9	64,24
12:54:30	21	63,40
12:55:45	4	64,00
12:55:57	63	63,00
12:56:49	13	64,00
12:56:51	50	63,00
12:58:22	43	64,00
12:59:27	30	64,50
12:59:44	101	64,499
12:59:58	166	64,999
13:00:06	1	64,499
13:00:06	146	64,999
13:00:30	24	65,00
13:00:43	100	65,999
13:00:57	15	67,111
13:01:07	2	67,999
13:01:07	1	68,00
13:01:12	10	68,222
13:01:14	12	69,333
13:01:21	138	70,00
13:01:51	1	71,999
13:01:51	4	70,00
13:01:55	15	72,00
13:02:05	13	72,80
13:02:05	2	70,00
13:02:07	15	72,80
13:02:28	15	72,00
13:02:32	9	72,80
13:02:33	4	73,00
13:02:33	20	71,999
13:02:35	26	71,66
13:02:45	2	74,00
13:02:46	38	75,00
13:03:33	5	74,00
13:03:56	5	73,959
13:04:07	10	73,96
13:04:10	4	75,00
13:04:18	6	73,96
13:04:18	4	73,959
13:04:20	60	75,00
13:04:29	14	75,49
13:04:31	17	75,00
13:04:42	2	75,40
13:04:43	33	75,00
13:04:52	30	75,25
13:05:17	1	75,50
13:05:18	10	75,888
13:05:24	10	76,999
13:05:26	10	78,111
13:05:26	2	82,25
13:05:26	28	83,007
13:05:45	15	82,72
13:05:45	14	83,00
13:05:52	10	82,72
13:05:52	89	83,00
13:06:03	2	82,00
13:06:05	79	82,50
13:06:26	4	76,00
13:06:45	1	77,06
13:06:59	17	78,00
13:07:43	40	77,06
13:08:09	17	82,00
13:08:30	1	80,00
13:08:44	1	81,50
13:08:46	5	82,222
13:08:52	18	83,00
13:08:56	9	83,007
13:09:02	4	83,333
13:09:07	2	83,007
13:09:19	9	83,00
13:09:41	1	83,333
13:09:42	2	83,50
13:09:59	10	83,55
13:10:18	4	84,00
13:10:25	5	84,444
13:10:25	20	85,00
13:10:41	3	84,00
13:11:11	33	90,00
13:11:34	20	85,00
13:11:47	66	86,00
13:11:54	15	87,75
13:11:55	17	86,00
13:12:04	2	88,23
13:12:17	17	86,00
13:12:36	2	87,486
13:12:36	8	88,00
13:12:49	20	86,00
13:13:07	12	84,00
13:13:18	3	83,55
13:13:34	20	82,00
13:13:37	15	81,89
13:13:41	15	81,43
13:13:41	42	80,00
13:13:51	3	81,43
13:14:04	16	78,53
13:14:10	15	78,08
13:14:12	1	77,06
13:14:16	10	77,63
13:14:57	5	77,601
13:15:04	18	77,60
13:15:12	13	77,601
13:15:17	5	72,95
13:15:17	3	68,00
13:15:29	31	77,00
13:16:27	22	76,00
13:16:27	184	75,00
13:16:48	23	76,00
13:16:55	33	75,10
13:17:11	20	77,50
13:18:05	1	78,00
13:18:27	3	79,90
13:18:31	44	80,00
13:19:05	40	78,145
13:19:17	13	79,00
13:19:40	16	77,10
13:20:16	10	77,00
13:20:26	13	78,44
13:20:26	2	78,90
13:20:26	85	79,00
13:21:35	47	75,20
13:21:43	6	74,888
13:22:57	2	75,02
13:23:40	2	75,50
13:23:44	4	75,10
13:23:44	8	75,02
13:23:50	80	75,01
13:23:57	6	75,00
13:24:00	14	74,888
13:24:43	6	74,00
13:25:00	2	74,80
13:25:52	9	71,00
13:27:43	1	75,00
13:28:02	188	72,00
13:29:03	10	71,001
13:29:05	123	72,00
13:30:32	4	74,00
13:31:07	2	73,90
13:31:24	186	72,328
13:31:31	4	72,10
13:31:38	67	72,00
13:31:47	14	71,50
13:32:14	7	72,328
13:32:19	13	72,30
13:32:25	20	72,328
13:32:33	27	72,50
13:33:08	11	71,50
13:34:54	20	73,99
13:34:58	5	74,00
13:35:06	7	74,50
13:36:26	2	75,382
13:36:34	60	75,559
13:36:35	3	76,76
13:36:35	5	76,767
13:36:35	2	76,98
13:36:44	1	75,00
13:36:53	11	76,00
13:37:01	8	75,00
13:37:23	35	74,00
13:39:01	87	72,00
13:42:06	4	74,00
13:42:16	4	72,00
13:42:58	1	73,99
13:43:11	55	72,098
13:43:19	13	72,40
13:43:23	15	72,84
13:43:31	79	73,00
13:43:38	23	72,40
13:43:38	69	72,098
13:43:39	8	72,00
13:43:39	15	73,28
13:43:50	14	73,73
13:43:50	20	73,28
13:44:11	35	72,128
13:44:43	27	72,19
13:46:31	5	71,01
13:47:00	5	71,20
13:47:55	1	71,01
13:47:55	4	71,00
13:47:59	41	71,738
13:48:40	10	71,80
13:48:55	1	73,00
13:49:10	8	74,63
13:50:11	10	74,278
13:50:33	7	74,63
13:50:58	24	75,08
13:51:03	78	75,53
13:51:35	76	76,00
13:52:34	29	75,08
13:53:08	25	73,00
13:53:38	10	74,10

VOLVER AL INICIO

13:55:37	16	73,00
13:56:58	9	72,00
13:57:02	70	71,01
13:57:18	71	72,00
13:59:24	18	71,00
13:59:44	50	70,201
13:59:44	34	70,00
14:00:52	2	69,00
14:01:03	20	68,00
14:02:21	15	69,00
14:02:27	5	68,011
14:03:37	2	72,44
14:03:47	2	70,00
14:04:23	2	69,00
14:07:58	32	71,00
14:08:38	3	71,01
14:08:55	100	73,085
14:09:13	36	72,00
14:10:07	67	73,27
14:12:19	14	72,00
14:12:24	20	71,20
14:12:24	2	70,001
14:12:24	72	70,00
14:15:07	9	70,50
14:15:37	32	70,01
14:16:18	50	70,00
14:16:29	200	69,109
14:16:31	4	70,00
14:16:53	25	69,11
14:16:55	3	70,00
14:16:58	25	69,11
14:17:02	4	70,00
14:18:06	1	69,11
14:18:17	3	69,01
14:18:24	4	69,11
14:18:47	25	70,00
14:20:46	1	68,015
14:20:49	5	70,00
14:20:50	2	68,015
14:21:10	3	70,00
14:22:55	5	68,10
14:23:01	47	69,00
14:23:23	2	69,90
14:24:07	28	70,00
14:24:34	6	70,50
14:24:51	13	70,99
14:25:10	1	71,99
14:25:49	6	71,00
14:25:51	6	70,99
14:25:52	11	71,00
14:25:55	21	71,50
14:25:58	15	71,94
14:26:03	26	71,00
14:28:20	25	72,00
14:29:46	2	72,001
14:33:17	10	71,00
14:33:19	6	72,00
14:33:26	2	72,001
14:33:31	4	72,00
14:33:36	3	71,90
14:34:31	88	71,20
14:35:05	15	71,21
14:35:05	12	71,20
14:35:05	43	71,00
14:35:44	1	70,99
14:35:44	10	70,10
14:35:44	203	70,00
14:38:48	20	69,50
14:38:48	5	69,001
14:38:48	15	69,00
14:38:59	6	70,00
14:41:49	20	71,00
14:42:38	2	70,00
14:42:50	2	71,44
14:42:50	125	70,00
14:47:40	46	69,00
14:49:18	10	68,50
14:49:56	2	70,44
14:50:52	96	72,00
14:51:23	22	69,50
14:51:33	5	72,50
14:51:33	2	72,99
14:51:33	13	74,00
14:54:19	4	72,00
14:54:21	5	74,50
14:54:21	177	75,00
14:55:25	2	76,00
14:55:25	16	77,00
14:58:34	50	73,00
15:02:01	19	74,00
15:03:23	10	75,00
15:04:34	1	74,00
15:05:31	4	73,01
15:05:34	2	74,00
15:05:36	2	73,01
15:05:37	5	74,00
15:05:44	50	75,00
15:06:01	24	76,00
15:06:19	12	77,50
15:06:27	5	77,878
15:06:33	2	76,00
15:06:47	5	78,00
15:06:53	5	78,979
15:07:37	5	78,99
15:07:39	8	79,00
15:07:40	2	78,99
15:07:46	7	79,00
15:07:46	5	79,777
15:07:46	1	79,999
15:07:46	647	80,00
15:08:49	3	78,99
15:08:59	10	81,00
15:09:00	12	78,00
15:09:08	20	78,15
15:10:26	5	80,00
15:10:31	40	79,00
15:10:54	87	80,00
15:13:16	100	82,00
15:13:17	2	81,25
15:13:38	87	82,00
15:14:10	2	82,50
15:14:15	37	82,00
15:15:15	2	81,50
15:15:25	174	81,60
15:15:59	7	81,61
15:15:59	152	81,60
15:16:05	90	82,50
15:16:06	15	83,00
15:16:09	3	82,50
15:16:10	32	83,00
15:16:13	2	85,00
15:16:16	1	83,00
15:16:38	2	82,50
15:16:57	50	83,00
15:17:19	3	84,90
15:17:21	4	83,00
15:18:02	8	82,00
15:18:20	4	83,00
15:18:30	2	82,00
15:19:07	1	81,25
15:19:07	3	80,00
15:21:51	15	77,00
15:21:56	1	80,00
15:23:04	2	78,00
15:23:43	3	80,00
15:25:31	2	79,995
15:27:04	1	79,90
15:28:14	2	79,79
15:28:49	20	78,00
15:29:31	6	77,00
15:29:43	12	78,00
15:29:43	1	77,00
15:29:44	8	78,00
15:29:46	7	79,00
15:29:47	10	77,00
15:32:25	2	79,00
15:33:51	8	77,00
15:35:54	1	76,002
15:38:58	3	73,01
15:38:58	13	73,00
15:41:27	2	74,00
15:41:27	98	75,00
15:42:02	14	72,10
15:42:05	5	72,00
15:42:11	10	71,50
15:42:11	31	71,00
15:42:37	196	70,05
15:42:39	5	70,01
15:42:39	47	70,00
15:42:50	100	69,00
15:42:50	50	70,00
15:44:00	5	71,00
15:44:25	2	71,50
15:44:33	5	71,00
15:44:36	39	70,25
15:45:13	10	71,00
15:45:13	3	70,935
15:45:13	18	70,26
15:45:13	1	70,25
15:45:13	1	70,053
15:45:13	17	70,052
15:45:45	16	73,00
15:46:03	10	70,06
15:46:03	240	70,052
15:47:06	8	72,50
15:47:25	19	73,00
15:47:55	2	73,454
15:47:58	80	73,00
15:50:33	33	71,001
15:55:37	74	70,10
15:55:37	75	70,052
15:55:46	7	70,001
15:56:45	16	70,00
15:57:13	11	69,00
15:57:13	6	68,10
15:57:13	1	68,015
15:57:15	31	68,00
16:00:28	22	70,00
16:01:41	1	71,001
16:08:36	2	72,00
16:11:51	3	71,01
16:11:51	3	71,001
16:11:51	13	71,00
16:12:15	15	70,20
16:12:15	221	70,00
16:17:04	4	72,99
16:18:56	5	70,00
16:19:03	31	68,002
16:20:37	6	71,90
16:20:46	142	70,00
16:21:07	5	68,50
16:21:12	39	70,00
16:22:16	6	68,50
16:22:27	5	68,002
16:22:27	132	68,00
16:24:48	1	67,20
16:27:19	6	68,00
16:27:21	6	67,20
16:28:08	10	69,90
16:29:11	383	69,99
16:30:42	12	70,99
16:31:34	1	72,40
16:31:34	126	72,50
16:32:18	40	70,99
16:32:18	102	72,00
16:32:31	10	72,499
16:32:31	5	72,50
16:34:01	79	70,00
16:38:22	1	71,00
16:38:58	6	70,00
16:39:01	52	71,00
16:41:33	10	70,00
16:41:33	4	69,10
16:41:33	1	69,00
16:41:33	12	68,30
16:41:33	2	68,201
16:41:33	2	68,00
16:41:33	9	67,201
16:41:52	134	70,00
16:42:41	8	69,99
16:43:22	5	69,90
16:44:20	37	69,25
16:45:08	10	69,00
16:45:21	1	69,99
16:45:23	256	70,00
16:46:08	4	69,99
16:46:30	2	68,50
16:46:35	10	69,99
16:47:00	1	69,989
16:48:37	4	69,899
16:48:39	31	69,90
16:48:54	5	69,899
16:48:54	766	70,00
16:49:35	10	69,999
16:49:44	262	70,00
16:50:00	22	69,998
16:50:16	820	70,00
16:52:29	61	69,999
16:53:03	31	70,00
16:53:21	20	69,999
16:53:39	4	70,00
16:53:43	9	69,25
16:53:43	91	68,502
16:53:57	27	70,00
16:54:41	4	69,00
16:55:03	2	70,00
16:55:03	8	69,50
16:55:13	1	71,00
16:55:31	3	70,90
16:55:41	20	70,00
16:56:51	3	70,10
16:57:02	3	70,90
16:57:03	1	70,99
16:57:03	98	71,00
16:57:31	4	72,00
16:57:43	10	70,10
16:58:43	12	71,00
16:59:21	10	70,40
16:59:21	10	70,20
16:59:21	179	70,00
16:59:51	3	69,667
16:59:53	1	70,00
16:59:56	28	71,00
	26.751	
	GFGC60964D	
	c/a: 412,263	
11:08:21	2	500,00
11:34:31	12	410,00
11:45:18	1	420,00
12:04:12	1	408,00
12:07:51	1	405,10
12:07:51	3	405,001
12:17:15	2	380,10
12:17:15	10	380,00
12:17:15	1	370,00
12:17:15	30	369,00
12:22:49	2	360,00
12:25:35	27	365,00
12:53:33	1	350,00
13:04:47	5	370,00
13:09:24	4	400,00
13:09:24	16	405,00
13:09:37	5	408,00
14:08:49	1	370,00
15:34:31	1	400,00
16:21:16	8	371,00
16:21:16	4	370,00
16:40:34	5	365,00
16:40:44	1	361,00
16:40:44	99	360,00
	242	
	GFGC60964O	
	c/a: 80,04	
11:01:47	251	77,00
11:02:13	5	75,00
11:03:13	6	72,00
11:04:02	41	70,00
11:04:19	6	71,00
11:04:32	10	70,00
11:04:54	5	68,00
11:04:59	151	67,00
11:05:13	1	70,00
11:05:13	50	67,00
11:05:44	10	68,00
11:06:00	59	70,00
11:06:38	120	69,001
11:06:40	61	70,00
11:07:08	7	71,88
11:07:12	10	70,101
11:07:53	14	70,30
11:07:58	1	70,01
11:07:58	37	70,00
11:07:58	15	69,00
11:08:08	65	68,001
11:08:18	130	69,00
11:09:07	100	69,151
11:09:29	30	69,80
11:09:30	166	69,151
11:10:08	5	70,00
11:10:22	60	70,001
11:10:57	25	71,11
11:11:05	15	71,57
11:11:29	43	71,20
11:12:50	5	72,87
11:13:04	1	72,00
11:13:04	25	71,601
11:13:34	18	72,001
11:13:45	10	72,87
11:13:51	32	72,001
11:14:10	8	72,783
11:14:25	5	72,10
11:14:25	20	72,00
11:14:44	250	71,602
11:15:02	25	71,11
11:15:06	67	70,00
11:16:00	1	69,20
11:16:04	73	68,00
11:16:44	9	70,00
11:16:45	52	68,00
11:17:01	91	69,00
11:17:10	20	69,92
11:17:23	9	69,00
11:17:25	90	68,00
11:17:32	114	69,00
11:17:45	20	68,00
11:17:53	1	67,865
11:17:54	2	65,01
11:17:59	14	67,865
11:18:05	2	65,02
11:18:18	1	65,10
11:18:24	12	65,03
11:18:34	1	66,00
11:18:34	4	65,107
11:19:07	6	65,556
11:19:17	6	65,108
11:19:38	48	65,121
11:20:02	28	65,12
11:20:21	21	65,107
11:20:21	2	65,10
11:20:21	27	65,02
11:20:23	4	65,12
11:20:23	73	65,02
11:21:17	6	65,001
11:21:17	21	65,00
11:21:31	5	64,999
11:21:31	45	62,00
11:21:37	14	61,999
11:21:39	147	62,00
11:22:54	2	61,001
11:23:06	2	62,333
11:23:11	12	62,334
11:23:11	88	62,00
11:23:31	1	61,999
11:23:33	18	61,00
11:23:50	25	61,999
11:23:50	27	61,00
11:23:54	14	61,001
11:23:54	2	61,00
11:24:01	5	60,999
11:24:08	1	60,20
11:24:12	1	60,10
11:24:12	5	60,002
11:24:12	5	60,001
11:24:12	86	60,00
11:24:23	1	58,00
11:24:27	26	59,999
11:25:10	146	60,00
11:25:15	65	60,50
11:25:21	28	60,00
11:25:40	3	58,668
11:25:47	13	60,011
11:26:00	10	61,00
11:26:10	16	60,999
11:26:14	8	61,00
11:26:19	3	60,999
11:26:19	2	61,00
11:26:22	16	61,001
11:26:44	8	61,00
11:26:56	15	61,999
11:27:05	11	60,011
11:27:10	5	60,999
11:27:11	10	60,011
11:27:17	8	60,01
11:27:20	5	60,00
11:27:38	5	59,00
11:27:41	20	58,00
11:27:54	8	56,00
11:28:03	16	55,999
11:28:09	4	56,00
11:28:21	16	56,001
11:28:47	4	56,00
11:28:51	5	56,50
11:28:52	51	56,00
11:29:04	2	55,999
11:29:37	1	55,10
11:29:37	2	55,001
11:29:37	218	55,00
11:29:58	16	54,999
11:29:59	13	55,00
11:30:01	3	56,00
11:30:04	18	56,001
11:30:07	8	56,00
11:30:10	100	56,001
11:30:10	162	56,00
11:30:29	4	55,00
11:30:40	2	55,333
11:30:49	1	55,00
11:30:51	5	55,332
11:30:55	6	52,00
11:31:00	2	55,332
11:31:35	21	52,00
11:31:55	3	53,00
11:32:08	20	53,10
11:32:08	27	53,00
11:32:17	4	52,00
11:32:24	9	52,999
11:32:30	3	52,00
11:32:33	2	53,00
11:32:47	118	52,00
11:33:22	5	51,20
11:33:24	4	51,10
11:33:36	10	51,00
11:33:36	5	50,001
11:33:36	179	50,00
11:33:46	1	43,58
11:33:49	176	50,00
11:34:23	3	49,00
11:34:23	47	50,00
11:34:55	1	47,00
11:35:04	5	48,00
11:35:07	2	47,00
11:35:10	1	50,00
11:35:13	1	47,00
11:35:14	398	50,00
11:36:13	1	54,50
11:36:21	10	51,00
11:36:35	19	52,06
11:36:38	12	51,68
11:36:44	2	51,30
11:36:45	2	51,68
11:36:52	19	51,30
11:37:07	4	52,65
11:37:13	2	51,30
11:37:17	1	52,65
11:37:17	10	54,50
11:37:19	8	51,00
11:37:59	50	52,00
11:38:02	9	51,00
11:38:09	6	52,00
11:38:13	15	51,90
11:38:15	77	52,00
11:39:16	29	51,52
11:39:35	15	51,15
11:39:48	9	51,10
11:39:52	12	52,00
11:40:11	1	51,11
11:40:11	41	51,10
11:40:24	47	51,00
11:40:43	58	51,10
11:41:18	66	52,00
11:42:56	4	51,00
11:43:03	28	51,50
11:43:50	4	52,00
11:45:01	1	53,00
11:45:01	23	52,15
11:45:06	27	52,10
11:45:40	1	53,00
11:46:05	299	52,10
11:46:33	1	53,00
11:46:39	132	52,10
11:47:04	32	53,00
11:47:17	130	52,10
11:47:32	18	53,00
11:47:33	121	52,10
11:47:44	10	54,02
11:47:54	12	52,10
11:48:28	2	52,50
11:48:38	70	53,00
11:49:03	5	52,50
11:49:03	12	53,00
11:49:14	7	52,001
11:49:27	50	53,00
11:49:37	150	52,001
11:49:49	40	53,00
11:49:54	6	52,001
11:50:02	12	52,002
11:50:06	25	53,00
11:50:08	4	52,003
11:50:33	45	52,30
11:51:30	28	54,00
11:52:53	3	53,00
11:52:57	5	53,50
11:53:03	6	52,20
11:53:11	13	54,00
11:53:16	1	52,10
11:53:21	12	52,01
11:53:22	8	54,00
11:53:25	16	52,01
11:53:25	5	52,00
11:53:31	2	51,50
11:53:39	10	52,00
11:54:06	288	51,00
11:54:14	2	51,30
11:54:15	1	53,03
11:55:17	1	52,00
11:55:20	51	51,51
11:55:20	20	51,00
11:55:38	6	50,55
11:55:46	10	50,111
11:55:46	1	50,10
11:55:46	106	50,00
11:56:26	2	49,24
11:56:33	218	50,00
11:57:04	50	51,00
11:57:05	63	50,00
11:57:20	2	49,24
11:57:25	1	50,00
11:57:50	8	51,00
11:58:12	1	50,00
11:58:14	5	50,92
11:58:20	45	49,49
11:58:34	8	49,50
11:58:38	35	51,00
11:58:47	3	50,00
11:58:54	5	51,00
11:58:55	79	50,00
11:59:13	50	51,00
11:59:14	22	50,00
12:00:35	2	50,20
12:00:42	1	50,999
12:01:42	128	51,00
12:01:55	3	51,69
12:02:20	9	50,999
12:02:21	50	50,05
12:02:21	1	50,001
12:02:21	1.113	50,00
12:02:55	2	50,01
12:02:55	508	50,00
12:03:32	3	51,89
12:03:44	3	52,79
12:04:03	1	51,89
12:04:12	3	52,00
12:04:29	1	50,10
12:04:34	8	51,69
12:04:47	3	50,209
12:04:52	4	52,00
12:05:12	2	51,434
12:05:35	12	51,89
12:05:56	2	51,20
12:06:02	227	51,00
12:06:58	20	50,20
12:07:18	1	50,01
12:07:18	234	50,00
12:07:32	1	51,00
12:07:39	25	50,00
12:07:42	30	51,00
12:07:49	40	50,00
12:07:57	4	49,49
12:07:57	16	49,00
12:07:58	12	50,00
12:08:20	1	49,00
12:08:38	7	50,00
12:08:51	2	49,50
12:08:55	1	50,00
12:09:02	18	49,50
12:09:08	93	50,00
12:10:34	9	50,046
12:10:36	24	50,00

VOLVER AL INICIO

12:11:03	2	50,50
12:11:06	1	50,05
12:11:10	50	50,50
12:12:02	6	50,10
12:12:09	10	50,50
12:12:24	2	50,99
12:12:24	60	51,00
12:13:01	33	50,10
12:13:01	6	50,05
12:13:01	5	50,011
12:13:01	2	50,00
12:13:05	1	49,10
12:13:14	13	49,09
12:13:23	4	49,00
12:13:57	15	48,00
12:13:58	6	49,09
12:13:59	30	48,00
12:13:59	1	47,10
12:13:59	57	47,00
12:13:59	1	45,50
12:13:59	11	45,49
12:14:00	2	48,00
12:14:01	8	47,00
12:14:09	17	49,09
12:14:16	4	47,00
12:14:16	56	45,00
12:14:39	1	49,10
12:15:11	200	47,00
12:15:38	2	47,84
12:15:38	48	47,00
12:16:14	5	47,50
12:16:16	7	47,84
12:16:35	1	47,10
12:16:35	1	47,00
12:16:35	85	46,00
12:16:35	8	47,84
12:16:47	15	48,20
12:16:58	2	48,57
12:17:27	1	47,00
12:17:49	5	48,40
12:17:57	7	48,57
12:18:29	50	47,00
12:19:26	1	48,00
12:19:48	21	47,00
12:20:08	11	46,10
12:20:14	20	46,00
12:20:45	10	46,101
12:20:47	100	46,10
12:21:08	60	46,00
12:21:42	10	45,50
12:21:42	334	45,00
12:23:34	1	44,50
12:24:15	17	44,00
12:24:35	9	43,70
12:25:02	1	44,00
12:25:19	2	44,61
12:25:20	1	44,00
12:25:22	13	44,61
12:26:21	23	43,00
12:26:21	27	42,00
12:26:28	2	44,61
12:26:34	1	44,90
12:26:42	117	45,00
12:26:49	2	46,13
12:26:49	150	43,00
12:27:00	15	46,49
12:27:04	2	46,85
12:27:08	21	45,00
12:27:14	50	44,90
12:27:24	8	45,00
12:27:49	22	46,00
12:28:00	2	45,999
12:28:06	11	45,00
12:28:47	1	45,001
12:28:53	12	46,85
12:29:14	2	46,00
12:29:31	1	46,80
12:29:35	18	46,00
12:30:26	242	46,50
12:30:46	14	46,74
12:31:05	1	46,99
12:32:15	2	47,10
12:32:23	29	48,00
12:32:30	41	48,95
12:32:50	3	48,009
12:33:12	9	48,94
12:33:12	159	48,95
12:33:12	15	49,92
12:33:12	2	50,90
12:33:12	20	51,50
12:33:34	6	48,009
12:34:02	21	48,00
12:34:15	1	47,00
12:34:15	3	46,99
12:34:21	6	48,00
12:34:28	2	46,74
12:36:41	6	47,85
12:37:11	10	47,00
12:37:19	2	48,00
12:37:44	210	47,00
12:38:19	15	48,00
12:38:21	1	47,85
12:38:28	1	48,00
12:39:02	6	47,85
12:39:06	67	48,00
12:40:07	2	48,20
12:40:14	1	49,00
12:40:25	4	49,46
12:40:26	74	49,50
12:40:57	1	49,99
12:40:57	1	50,20
12:41:08	1	51,49
12:41:08	6	51,50
12:41:23	4	50,00
12:41:28	20	51,50
12:41:36	2	51,49
12:41:38	11	50,00
12:41:44	1	51,50
12:41:45	4	50,73
12:41:46	3	51,50
12:41:53	6	51,999
12:41:53	1	51,50

12:42:03	6	50,00
12:42:12	15	51,90
12:42:18	2	51,00
12:42:20	4	50,36
12:42:22	37	51,00
12:42:23	13	51,99
12:42:34	10	50,36
12:42:44	1	51,89
12:43:06	12	51,65
12:43:27	6	50,00
12:43:28	2	51,50
12:43:34	18	50,00
12:43:44	2	51,50
12:44:03	2	50,101
12:44:09	100	51,40
12:44:24	20	51,00
12:44:45	2	50,50
12:44:48	23	50,15
12:45:06	95	50,00
12:45:29	2	50,15
12:45:39	10	50,00
12:45:43	4	50,15
12:45:52	4	50,00
12:46:23	1	49,11
12:46:31	7	48,50
12:46:36	4	49,00
12:46:42	7	48,50
12:46:57	3	49,00
12:47:06	18	48,50
12:47:15	18	48,00
12:47:19	2	48,50
12:47:21	1	48,00
12:47:28	2	48,50
12:48:06	3	47,00
12:48:08	2	47,80
12:48:44	2	48,50
12:49:04	2	49,99
12:49:11	5	50,00
12:50:02	39	49,98
12:50:10	2	49,99
12:50:10	33	50,00
12:50:13	3	49,00
12:50:34	19	50,00
12:51:03	18	50,49
12:51:45	11	50,20
12:51:56	18	50,49
12:52:24	2	51,99
12:52:47	87	50,49
12:53:30	119	52,00
12:54:27	5	52,50
12:54:33	12	53,00
12:54:47	10	55,00
12:54:53	12	51,00
12:55:51	2	51,01
12:55:51	10	51,001
12:55:51	8	51,00
12:56:33	1	53,41
12:56:46	10	52,00
12:56:52	2	53,41
12:57:00	39	52,00
12:58:23	10	52,60
12:58:31	4	52,22
12:59:13	11	53,00
12:59:50	11	53,95
12:59:57	3	54,89
13:00:04	6	53,56
13:00:05	1	54,89
13:00:06	1	53,56
13:00:09	3	54,89
13:00:09	1	55,00
13:00:22	3	54,99
13:00:44	5	55,00
13:00:53	10	55,999
13:00:53	34	56,00
13:00:57	5	55,00
13:01:03	16	56,00
13:01:07	1	57,99
13:01:07	4	56,00
13:01:09	4	56,75
13:01:10	24	57,99
13:01:10	40	57,997
13:01:12	3	58,61
13:01:14	25	57,99
13:01:19	4	56,00
13:01:23	1	56,75
13:01:41	53	58,99
13:01:49	1	57,00
13:01:50	5	58,99
13:01:54	1	58,999
13:01:54	3	59,00
13:02:04	109	59,999
13:02:05	22	60,00
13:02:09	12	59,999
13:02:10	70	60,00
13:02:10	19	59,999
13:02:19	9	60,00
13:02:23	5	61,00
13:02:24	2	60,00
13:02:28	10	61,00
13:02:46	53	60,998
13:02:51	50	60,50
13:02:53	42	60,998
13:02:53	1	60,999
13:02:53	282	61,20
13:03:00	3	64,38
13:03:08	29	61,20
13:03:17	12	61,00
13:03:19	22	61,20
13:03:32	78	62,00
13:03:46	117	61,20
13:03:53	116	62,00
13:04:07	84	63,00
13:04:18	7	63,91
13:04:20	24	63,00
13:04:42	2	63,91
13:04:42	20	63,00
13:04:50	20	64,00
13:04:52	58	63,00
13:04:58	10	64,00
13:05:09	19	63,50
13:05:09	1	64,00
13:05:13	8	63,50

13:05:15	5	64,00
13:05:16	2	63,50
13:05:18	4	64,00
13:05:18	1	64,38
13:05:23	5	64,44
13:05:38	28	64,00
13:05:45	10	63,59
13:05:45	86	64,00
13:05:53	4	64,977
13:05:53	5	64,99
13:06:02	4	65,00
13:06:06	30	66,00
13:06:09	15	66,39
13:06:10	70	67,00
13:06:27	1	65,10
13:06:27	24	65,00
13:06:28	4	66,00
13:06:28	15	67,26
13:06:28	24	68,00
13:06:32	1	65,00
13:06:34	3	67,00
13:06:34	117	65,00
13:06:43	36	66,80
13:06:44	2	67,00
13:06:44	67	65,00
13:07:01	100	66,00
13:07:04	47	65,00
13:07:12	12	66,72
13:07:12	74	65,00
13:07:41	43	65,50
13:07:55	17	66,00
13:07:58	19	65,50
13:07:58	5	66,00
13:07:58	6	65,50
13:08:02	18	66,00
13:08:02	16	66,30
13:08:08	32	66,27
13:08:08	120	66,30
13:08:09	12	66,00
13:08:09	29	66,30
13:08:15	18	67,00
13:08:18	3	66,30
13:08:19	58	67,50
13:08:33	1	67,00
13:08:41	35	67,50
13:08:54	6	68,00
13:08:57	4	67,50
13:08:57	35	68,00
13:08:58	30	68,999
13:08:58	20	69,00
13:09:00	13	68,00
13:09:08	11	68,001
13:09:11	4	68,009
13:09:12	65	69,00
13:09:21	1	69,50
13:09:23	1	69,10
13:09:23	1	69,00
13:09:26	1	69,99
13:09:26	67	69,999
13:09:29	3	69,00
13:09:32	2	69,999
13:09:37	32	69,00
13:09:40	9	69,999
13:09:41	11	69,00
13:09:42	15	69,999
13:09:52	1	69,99
13:09:53	5	69,00
13:09:58	9	69,99
13:09:59	16	69,999
13:10:11	5	69,99
13:10:11	7	69,999
13:10:19	1	71,00
13:10:23	25	70,00
13:10:31	5	72,00
13:10:31	2	73,00
13:10:44	3	72,00
13:10:46	1	70,50
13:10:54	6	70,68
13:10:58	1	72,00
13:11:05	4	73,00
13:11:10	2	70,68
13:11:11	3	73,00
13:11:22	4	72,00
13:11:47	75	71,00
13:11:59	5	72,00
13:12:13	23	71,00
13:12:14	2	71,56
13:12:17	280	71,00
13:12:29	1	70,68
13:12:31	641	70,00
13:12:45	78	70,001
13:13:00	25	70,00
13:13:06	2	69,99
13:13:11	58	69,00
13:13:20	7	68,55
13:13:29	10	68,00
13:13:31	15	68,11
13:13:31	3	68,00
13:13:46	33	67,00
13:14:01	34	68,00
13:14:09	10	68,001
13:14:09	62	68,00
13:14:15	57	66,00
13:14:33	16	66,01
13:14:35	102	67,00
13:14:47	10	67,10
13:14:54	21	67,00
13:15:04	19	66,027
13:15:04	5	66,01
13:15:04	100	66,00
13:15:29	1	65,004
13:15:29	36	65,729
13:15:29	64	66,00
13:15:29	2	65,004
13:15:34	4	65,003
13:15:37	3	65,90
13:15:38	2	65,81
13:15:39	10	65,90
13:15:40	1	65,002
13:15:43	34	65,001
13:15:46	70	65,00
13:15:49	10	65,001

13:15:50	10	65,00
13:15:50	15	65,001
13:15:53	23	65,90
13:15:54	87	66,00
13:15:54	10	65,00
13:16:00	54	65,90
13:16:11	80	65,001
13:16:36	32	65,00
13:16:48	5	65,01
13:16:51	30	65,00
13:16:51	7	65,01
13:17:52	6	65,10
13:18:21	5	66,256
13:18:23	118	66,075
13:18:24	5	66,70
13:18:24	131	67,00
13:18:41	1	67,50
13:18:45	64	67,00
13:19:22	1	65,01
13:19:24	22	65,001
13:19:24	723	65,00
13:19:44	2	64,10
13:19:51	20	64,001
13:19:51	90	64,00
13:20:11	4	64,90
13:20:16	150	64,00
13:20:55	1	63,50
13:21:12	5	62,00
13:21:16	2	64,00
13:21:19	2	63,59
13:21:33	2	62,00
13:21:37	37	63,926
13:22:16	13	62,00
13:22:24	16	64,00
13:23:28	18	62,00
13:24:06	62	61,887
13:24:06	40	62,00
13:24:46	3	61,61
13:25:00	6	62,00
13:25:16	7	61,61
13:25:21	36	60,002
13:25:23	3	61,61
13:25:31	2	60,002
13:25:34	25	60,00
13:25:35	1	60,002
13:25:36	92	60,00
13:26:53	4	61,61
13:27:31	27	61,238
13:27:55	30	61,579
13:28:14	62	58,00
13:28:16	4	61,20
13:28:27	2	61,00
13:28:30	2	59,00
13:28:34	46	61,00
13:29:05	15	60,01
13:29:06	4	61,579
13:29:08	116	62,00
13:29:12	5	61,00
13:29:18	10	62,00
13:29:33	5	60,01
13:29:40	4	61,00
13:29:58	25	61,938
13:30:00	3	61,00
13:30:14	27	61,844
13:30:53	1	61,62
13:31:04	3	60,10
13:31:04	1	60,01
13:31:16	5	61,00
13:31:16	36	60,01
13:31:52	35	59,50
13:32:10	16	59,982
13:32:32	15	59,50
13:32:39	4	59,00
13:32:39	4	59,50
13:32:45	20	59,413
13:33:14	1	59,50
13:33:24	10	60,00
13:33:37	10	59,50
13:33:38	18	59,078
13:33:41	2	59,50
13:33:47	16	60,00
13:34:15	1	61,90
13:34:19	15	61,98
13:34:31	24	61,50
13:34:56	9	62,00
13:35:19	3	63,99
13:36:22	1	62,43
13:36:34	76	62,626
13:36:43	10	63,00
13:36:46	5	62,626
13:36:46	4	62,00
13:36:53	3	62,626
13:37:09	12	62,00
13:37:24	10	62,50
13:37:28	44	62,00
13:37:36	78	61,50
13:37:46	2	60,10
13:37:49	6	60,50
13:38:54	6	60,51
13:40:05	36	61,00
13:41:15	7	61,01
13:41:59	11	61,001
13:42:26	105	61,00
13:42:39	150	61,45
13:42:43	15	60,50
13:43:17	223	61,002
13:43:43	15	61,29
13:43:43	2	61,50
13:43:43	983	62,00
13:43:57	106	61,002
13:44:11	38	60,001
13:44:39	16	60,002
13:44:40	2	60,001
13:45:07	20	60,20
13:45:11	45	60,355
13:45:31	8	60,20
13:45:31	90	60,01
13:45:46	10	60,001
13:45:59	5	60,00
13:46:21	3	59,60
13:46:37	5	59,96
13:46:42	50	59,70

13:47:03	5	59,55
13:47:09	4	59,10
13:47:41	2	59,50
13:47:42	48	59,738
13:48:00	5	59,92
13:48:00	5	60,00
13:48:05	24	59,738
13:48:27	10	60,00
13:48:39	64	61,00
13:48:45	50	61,70
13:48:51	38	61,00
13:49:10	248	62,773
13:49:16	2	61,00
13:49:29	15	61,001
13:49:30	2	61,002
13:49:43	26	61,50
13:50:12	29	62,00
13:51:06	15	62,95
13:51:06	17	62,96
13:51:10	4	62,00
13:51:15	83	62,96
13:52:05	2	64,00
13:52:13	10	63,00
13:52:41	1	62,01
13:52:41	1	61,51
13:52:52	10	61,50
13:52:59	30	61,02
13:53:07	5	59,50
13:53:43	10	60,01
13:53:49	1	60,00
13:54:00	20	59,92
13:54:20	9	59,921
13:55:15	10	59,40
13:55:21	1	59,92
13:55:53	3	59,897
13:56:07	1	59,921
13:56:07	1	60,00
13:56:15	9	60,08
13:56:27	6	60,00
13:56:39	6	60,08
13:56:58	32	60,00
13:57:07	16	59,36
13:57:34	4	59,40
13:58:35	60	60,00
13:58:35	11	59,51
13:58:35	104	59,50
13:59:34	1	59,11
13:59:34	1	59,01
13:59:34	10	59,00
13:59:37	3	58,61
13:59:40	2	58,60
13:59:40	5	58,11
13:59:49	10	58,00
13:59:57	1	57,001
13:59:59	26	57,00
14:00:04	2	58,60
14:00:05	4	55,00
14:00:15	7	58,60
14:00:56	2	55,01
14:01:05	20	54,57
14:01:25	52	55,00
14:04:07	3	58,599
14:04:32	5	58,60
14:05:23	1	59,50
14:05:29	5	57,20
14:06:57	19	58,00
14:07:31	2	58,10
14:07:42	10	59,50
14:07:42	5	58,33
14:07:56	3	58,15
14:08:38	1	58,20
14:08:38	42	59,50
14:08:59	7	59,70
14:09:40	10	60,00
14:10:02	4	58,65
14:10:06	15	59,02
14:10:09	3	59,42
14:10:20	96	60,00
14:10:44	1	59,42
14:10:44	13	60,00
14:11:01	26	59,02
14:11:26	6	59,42
14:12:09	1	58,61
14:12:44	2	58,602
14:12:50	4	58,60
14:12:54	8	59,40
14:13:07	3	58,60
14:14:17	1	59,419
14:14:42	118	58,10
14:16:46	4	57,21
14:16:46	3	56,251
14:16:53	1	56,151
14:16:55	1	56,251
14:17:12	10	57,00
14:17:31	1	55,01
14:18:06	2	58,999
14:18:10	1	55,102
14:19:34	12	56,00
14:23:01	15	56,50
14:23:23	6	56,01
14:23:23	34	56,00
14:24:19	1	58,50
14:24:25	20	58,797
14:25:50	12	57,97
14:26:03	15	58,38
14:26:06	1	58,80
14:26:24	1	58,79
14:26:32	10	59,00
14:26:47	14	58,79
14:27:13	5	58,00
14:27:29	8	57,00
14:27:29	2	56,51
14:27:57	32	59,20
14:28:52	1	59,90
14:28:52	379	60,00
14:30:45	16	60,20
14:32:12	5	61,00
14:32:16	10	60,20
14:32:25	12	61,00
14:32:37	30	60,20
14:32:54	7	58,05
14:32:54	93	58,00

VOLVER AL INICIO

14:34:09	4	59,00
14:34:16	15	60,00
14:35:13	26	59,00
14:36:03	1	58,002
14:36:03	10	59,00
14:36:08	14	58,002
14:36:43	5	58,001
14:36:43	42	58,00
14:37:41	35	58,30
14:38:59	7	58,00
14:39:03	1	59,00
14:39:47	73	58,00
14:40:06	65	60,00
14:40:29	17	58,10
14:41:17	20	58,20
14:42:08	120	58,50
14:46:45	11	58,20
14:46:45	33	58,10
14:48:49	26	58,00
14:49:24	17	60,00
14:50:43	14	58,00
14:51:27	4	57,33
14:51:36	6	58,00
14:53:34	2	60,80
14:53:50	10	60,90
14:54:22	15	61,00
14:54:26	20	61,50
14:54:29	2	61,00
14:54:29	149	61,50
14:54:46	1	63,00
14:54:48	50	61,50
14:55:32	11	62,999
14:55:53	33	61,50
15:02:46	3	60,501
15:03:07	2	62,00
15:05:09	20	60,501
15:05:51	2	61,99
15:06:01	13	62,00
15:06:33	26	62,99
15:06:39	75	63,00
15:06:44	2	63,25
15:06:44	1	63,00
15:06:51	23	63,25
15:07:12	1	63,549
15:07:17	22	63,55
15:07:37	5	63,50
15:07:42	3	63,55
15:07:51	25	63,75
15:07:54	28	63,99
15:07:54	6	63,75
15:07:56	311	63,99
15:07:59	17	64,00
15:08:08	5	64,60
15:08:33	5	64,50
15:08:36	4	64,60
15:08:38	46	65,00
15:08:57	2	64,50
15:08:57	52	64,00
15:09:01	5	64,50
15:09:09	103	64,00
15:09:27	7	64,50
15:09:44	31	65,00
15:10:29	5	65,50
15:10:48	50	65,00
15:11:00	114	66,00
15:12:55	5	66,50
15:13:08	1	67,00
15:13:15	10	66,00
15:13:44	29	67,00
15:14:02	5	67,90
15:14:36	10	68,00
15:14:40	9	67,00
15:15:05	2	67,50
15:15:10	16	67,00
15:15:15	159	66,00
15:15:58	1	65,90
15:16:01	48	66,00
15:16:15	8	67,50
15:16:53	39	68,00
15:17:17	50	67,50
15:17:33	6	68,00
15:17:39	6	69,00
15:18:02	5	68,50
15:18:16	49	69,00
15:18:30	10	67,00
15:18:42	27	66,007
15:18:57	1	66,998
15:19:18	14	65,00
15:21:01	4	65,80
15:21:40	11	63,75
15:23:58	3	63,50
15:25:09	104	64,00
15:25:31	3	65,50
15:26:21	57	64,00
15:27:06	7	65,00
15:28:13	8	64,995
15:28:20	31	65,00
15:28:30	4	64,995
15:28:49	2	63,50
15:29:43	12	65,00
15:30:04	12	64,00
15:30:35	27	63,50
15:30:42	16	64,00
15:30:43	4	63,50
15:31:56	4	65,49
15:32:09	21	63,60
15:32:45	2	65,00
15:33:18	1	63,51
15:33:18	15	63,50
15:33:18	43	63,00
15:33:48	10	62,911
15:35:14	1	62,91
15:35:19	12	62,90
15:35:52	1	62,51
15:35:52	45	62,50
15:35:52	59	62,10
15:35:52	2	62,002
15:35:54	15	62,00
15:38:14	20	61,50
15:38:25	5	61,00
15:39:10	12	60,00
15:39:25	1	59,701
15:39:39	5	59,80
15:39:39	10	60,00
15:40:52	5	59,80
15:40:54	9	59,701
15:40:58	11	59,70
15:40:58	10	59,501
15:40:58	6	59,20
15:41:02	11	59,00
15:41:58	86	58,50
15:42:15	1	58,001
15:42:15	9	58,00
15:42:17	11	58,50
15:42:32	4	58,376
15:43:08	1	58,22
15:43:20	13	58,472
15:43:49	2	58,00
15:44:00	8	58,036
15:44:01	1	58,00
15:44:01	15	58,036
15:44:14	86	58,50
15:44:25	19	58,036
15:45:45	25	61,00
15:45:59	50	58,00
15:47:06	40	60,00
15:47:20	1	61,00
15:47:29	1	58,00
15:47:38	2	59,00
15:47:55	2	61,989
15:48:23	25	58,50
15:49:22	1	59,00
15:50:17	1	58,511
15:50:17	10	58,51
15:50:17	14	58,50
15:51:15	3	59,555
15:51:43	1	59,00
15:51:56	63	58,00
15:52:23	3	57,60
15:52:36	2	58,00
15:52:38	20	57,51
15:52:38	5	57,507
15:52:38	25	57,50
15:52:45	33	58,00
15:53:20	4	57,995
15:54:01	25	57,50
15:56:38	64	57,00
15:57:15	5	56,50
15:57:55	130	56,00
15:58:31	1	55,90
16:00:06	51	57,00
16:00:57	1	57,50
16:00:57	1	57,995
16:00:57	52	58,00
16:01:20	1	58,90
16:01:20	8	59,00
16:01:34	5	59,555
16:01:41	15	59,00
16:08:37	4	58,50
16:08:56	1	58,05
16:08:56	7	58,009
16:08:56	1	58,003
16:08:56	3	58,001
16:08:56	956	58,00
16:13:20	481	59,00
16:18:16	25	59,50
16:18:16	79	59,99
16:18:18	6	59,00
16:18:29	51	59,50
16:18:38	19	59,00
16:19:35	4	58,50
16:19:49	27	59,00
16:20:33	3	59,49
16:20:46	18	59,00
16:20:58	189	58,50
16:22:26	10	58,10
16:23:00	1	57,10
16:23:00	80	57,00
16:24:11	10	56,30
16:24:38	25	56,999
16:24:53	262	57,00
16:28:13	11	57,999
16:29:08	1	58,05
16:29:29	1	58,499
16:29:52	161	58,50
16:30:23	25	59,00
16:31:31	2	59,999
16:32:24	70	59,50
16:32:32	3	60,00
16:32:56	169	59,90
16:33:13	48	59,99
16:33:20	5	59,01
16:34:03	4	58,051
16:34:07	9	58,05
16:34:12	2	58,00
16:36:37	105	57,99
16:37:05	137	58,00
16:38:51	1	59,99
16:38:51	6	59,999
16:41:00	10	58,01
16:41:39	15	58,00
16:42:10	1	57,021
16:42:10	17	57,02
16:43:23	2	56,37
16:44:29	1	57,99
16:44:54	102	58,00
16:45:21	1	59,00
16:46:06	1	56,755
16:47:24	5	56,77
16:48:16	10	59,00
16:48:38	113	58,00
16:48:51	15	58,01
16:49:27	7	58,00
16:49:44	4	58,05
16:50:12	1	58,00
16:50:17	1	56,80
16:51:32	8	57,00
16:52:15	2	57,001
16:52:38	1	57,99
16:52:38	5	58,00
16:53:01	1	57,10
16:53:25	7	58,89
16:53:57	102	58,00
16:54:34	20	57,50
16:54:48	2	58,00
16:54:52	7	57,50
16:55:13	9	58,00
16:55:24	200	57,50
16:56:23	38	58,00
16:57:02	213	57,50
16:57:56	20	57,80
16:58:08	1	57,55
16:58:25	4	58,00
16:58:29	3	58,899
16:58:29	13	58,985
16:58:29	10	58,99
16:58:43	74	59,00
16:59:00	10	58,001
16:59:11	44	58,10
16:59:24	52	59,00
16:59:26	14	58,10
16:59:28	20	58,20
16:59:28	50	58,101
16:59:41	2	58,20
16:59:42	2	58,101
16:59:46	4	58,20
16:59:47	4	58,101
16:59:47	6	58,00
16:59:49	4	58,20
16:59:49	1	59,20
16:59:49	11	59,99
16:59:49	13	59,995
16:59:49	9	59,999
16:59:52	51	60,00
	35.707	
	GFGC6400DI	
	c/a: 319,90	
11:01:38	11	310,00
16:19:07	4	282,00
16:47:13	1	282,001
16:47:13	6	282,00
16:47:13	13	280,00
	35	
	GFGC6400OC	
	c/a: 41,504	
11:02:59	14	36,00
11:03:36	1	31,00
11:04:49	5	35,00
11:05:52	7	31,50
11:09:05	30	32,00
11:10:34	12	33,81
11:12:12	1	33,50
11:13:04	28	34,98
11:14:31	25	35,00
11:14:33	15	35,29
11:14:36	37	35,50
11:14:49	39	35,00
11:15:00	27	36,00
11:15:14	25	35,50
11:15:15	36	35,00
11:15:56	35	34,00
11:16:38	3	34,50
11:16:40	46	33,00
11:16:49	1	32,50
11:16:52	28	33,00
11:17:05	9	32,50
11:17:06	10	33,00
11:17:45	4	32,90
11:19:04	51	32,50
11:21:34	15	31,10
11:21:39	21	31,00
11:21:41	1	31,10
11:21:42	115	31,00
11:22:30	7	30,001
11:25:21	2	29,50
11:25:21	3	28,00
11:25:21	345	27,50
11:26:00	52	28,00
11:33:50	1	25,00
11:34:29	56	24,00
11:34:55	13	24,50
11:35:05	31	24,00
11:37:08	15	28,00
11:37:53	16	26,74
11:38:13	7	26,80
11:38:43	3	27,00
11:39:04	4	25,79
11:39:16	15	26,48
11:39:36	4	27,00
11:39:39	11	26,22
11:40:28	1	25,96
11:41:25	4	26,00
11:42:55	4	26,50
11:43:09	10	26,009
11:44:16	5	26,50
11:46:58	3	26,66
11:47:35	1	26,50
11:47:35	7	27,90
11:48:38	2	26,60
11:48:39	5	27,00
11:48:42	7	27,90
11:48:43	5	26,60
11:49:37	4	26,70
11:49:37	3	26,60
11:49:37	18	26,50
11:50:23	1	28,50
11:50:33	4	26,80
11:51:05	16	26,00
11:53:02	3	27,00
11:53:04	1	26,00
11:53:12	53	27,00
11:54:32	1	27,46
11:55:02	20	28,00
11:55:15	1	27,00
11:55:17	3	26,00
11:55:45	20	26,001
11:55:56	82	26,00
11:57:05	6	26,50
11:57:08	10	26,00
11:57:20	10	26,50
11:57:51	93	26,00
11:58:55	2	26,50
11:58:56	15	26,00
11:59:05	1	26,50
11:59:08	2	26,00
12:00:35	14	26,50
12:02:40	40	26,00
12:03:03	37	26,50
12:04:45	104	27,03
12:06:58	67	26,00
12:07:38	2	26,927
12:07:56	157	26,00
12:10:32	100	25,00
12:10:39	15	26,00
12:13:16	3	25,00
12:13:17	2	24,583
12:13:23	46	24,00
12:14:25	1	25,50
12:15:31	5	24,77
12:15:31	5	25,50
12:15:32	10	26,00
12:15:52	50	25,50
12:17:57	10	24,00
12:18:25	14	25,00
12:19:26	21	23,50
12:19:54	1	25,00
12:19:55	29	23,50
12:22:41	14	23,00
12:23:53	2	22,69
12:24:00	2	20,43
12:24:01	15	22,69
12:24:20	5	22,93
12:26:03	14	20,65
12:26:03	5	20,00
12:26:03	81	15,00
12:30:46	9	22,37
12:31:02	2	23,53
12:31:13	26	24,00
12:32:04	6	23,53
12:32:15	984	24,00
12:35:30	7	24,39
12:35:30	8	25,00
12:37:38	2	23,77
12:38:48	1	24,65
12:39:23	12	25,00
12:40:03	3	23,506
12:40:25	69	25,00
12:41:07	50	25,50
12:41:44	12	27,41
12:41:52	2	26,73
12:42:25	4	26,50
12:42:34	11	25,08
12:42:48	4	26,00
12:43:05	21	26,50
12:43:23	2	27,41
12:45:57	2	26,46
12:46:04	39	25,02
12:47:19	16	25,00
12:49:04	5	26,46
12:50:34	9	26,00
12:51:10	5	26,46
12:52:35	18	25,00
12:53:25	12	27,00
12:54:02	3	25,009
12:54:35	7	26,00
12:59:50	14	27,64
12:59:56	17	28,50
13:00:36	3	27,50
13:00:44	1	27,501
13:00:54	1	28,36
13:00:56	1	28,50
13:00:57	15	29,37
13:01:12	1	30,12
13:01:19	3	31,00
13:01:28	1	30,60
13:01:28	47	31,00
13:01:41	4	31,97
13:01:48	8	30,00
13:01:55	2	31,97
13:02:02	8	30,12
13:02:05	48	31,97
13:02:06	207	32,00
13:02:21	100	32,10
13:02:50	466	32,00
13:03:28	10	32,423
13:03:34	100	32,00
13:03:38	4	32,423
13:03:52	2	33,59
13:04:02	2	32,00
13:04:08	2	33,59
13:04:25	115	33,00
13:04:42	3	33,59
13:04:53	44	33,00
13:05:30	52	34,44
13:05:30	1	34,499
13:05:30	186	35,00
13:05:51	10	36,00
13:05:52	54	35,00
13:06:18	14	35,05
13:06:26	10	34,00
13:07:01	8	35,00
13:07:04	14	34,80
13:07:04	1	35,05
13:07:04	44	35,99
13:07:04	11	36,00
13:07:15	4	35,37
13:07:19	8	35,233
13:07:28	94	36,00
13:07:44	2	35,50
13:07:58	10	35,374
13:08:11	15	35,50
13:08:31	10	36,00
13:08:41	15	37,21
13:09:02	15	38,79
13:09:10	15	39,13
13:09:37	24	38,714
13:09:37	75	39,00
13:09:41	61	37,00
13:10:13	28	39,00
13:10:39	2	37,59
13:10:42	56	39,00
13:10:48	15	38,61
13:10:56	4	38,27
13:10:58	5	38,61
13:11:21	7	38,27
13:11:47	4	37,59
13:12:22	14	38,27
13:12:42	5	37,03
13:12:42	55	37,00
13:12:56	5	36,70
13:12:59	2	37,00
13:13:02	10	36,70
13:13:07	6	37,00
13:13:20	15	36,38
13:13:22	48	36,00
13:13:34	16	35,74
13:13:34	22	36,00
13:13:58	2	34,24
13:14:08	16	36,00
13:14:19	27	34,699
13:14:30	13	34,24
13:14:30	32	34,00
13:14:44	1	36,00
13:14:51	40	34,00
13:15:00	1	33,001
13:15:00	40	33,00
13:15:04	19	32,00
13:15:12	26	34,00
13:15:25	13	33,00
13:15:40	18	33,648
13:15:46	105	34,00
13:16:34	5	33,00
13:16:49	13	34,00
13:17:31	2	34,117
13:18:03	15	35,91
13:18:03	24	36,00
13:18:56	39	35,115
13:19:02	1	35,00
13:19:16	2	34,12
13:19:16	112	34,00
13:21:49	21	32,00
13:24:11	5	31,98
13:25:42	100	31,00
13:26:58	11	31,98
13:27:13	6	32,00
13:27:34	1	31,68
13:27:38	1	30,89
13:32:00	14	30,50
13:37:16	10	32,00
13:37:24	1	31,00
13:40:27	2	32,46
13:41:22	28	31,50
13:42:44	2	31,37
13:42:47	56	31,095
13:43:19	11	31,37
13:43:23	14	31,66
13:43:28	8	31,37
13:43:28	2	31,162
13:43:43	1	31,66
13:43:46	23	31,96
13:45:28	4	31,18
13:47:17	54	30,61
13:49:10	20	32,00
13:53:39	1	30,75
13:57:07	12	30,50
13:59:40	10	30,30
13:59:46	32	30,00
14:00:15	1	28,35
14:00:28	1	30,50
14:01:00	1	28,35
14:07:40	2	30,00
14:17:13	1	28,35
14:18:28	1	27,501
14:20:21	13	28,35
14:20:39	75	29,00
14:24:55	3	30,00
14:25:58	5	29,84
14:25:58	15	30,00
14:30:55	11	31,00
14:40:59	1	28,50
14:47:33	6	28,501
14:51:19	20	29,00
14:51:19	63	28,501
14:51:19	9	28,50
14:51:19	748	28,00
14:54:22	9	31,00
14:54:29	34	31,18
14:56:46	95	31,00
15:06:30	36	31,18
15:06:44	5	31,50
15:07:18	1	31,99
15:07:51	1	29,00
15:08:33	2	30,00
15:13:13	2	32,00
15:13:59	1	33,999
15:13:59	19	34,00
15:15:26	2	32,00
15:16:02	1	32,001
15:16:53	22	34,00
15:17:21	2	33,999
15:18:17	1	35,00
15:18:23	30	34,00
15:19:53	1	32,001
15:19:53	9	32,00
15:21:45	3	32,50
15:23:35	309	32,00
15:25:31	20	33,00
15:28:12	5	34,208
15:28:12	8	34,55
15:28:12	70	34,90
15:28:12	200	34,99
15:28:12	1	34,999
15:28:14	16	35,00
15:28:22	12	33,00
15:29:43	73	35,00
15:30:08	3	31,50
15:30:14	100	35,00
15:30:46	2	32,00
15:31:45	2	31,50
15:35:19	300	32,00
15:35:54	4	31,75
15:36:08	5	31,50
15:38:17	1	31,201
15:38:17	3	31,105
15:38:17	11	30,51
15:39:19	1	31,149
15:39:28	31	30,50
15:43:07	1	28,50

VOLVER AL INICIO

15:44:25	2	30,468
15:45:46	1	32,00
15:46:00	20	30,00
15:46:19	2	33,743
15:51:58	5	30,005
15:52:07	4	30,00
15:53:03	3	29,45
15:56:45	2	30,00
15:56:54	3	29,45
15:57:57	1	29,01
15:58:00	50	29,00
16:00:26	41	30,00
16:00:56	29	31,00
16:02:53	70	30,00
16:08:36	1	31,00
16:08:58	157	30,00
16:20:08	3	30,005
16:21:00	236	30,00
16:34:38	50	30,001
16:37:51	155	30,00
16:38:41	9	29,50
16:38:54	119	30,00
16:42:34	15	29,008
16:43:24	104	30,00
16:43:45	40	29,008
16:43:45	50	29,001
16:45:08	2	29,00
16:45:21	36	29,001
16:45:29	11	30,00
16:47:14	6	29,009
16:47:14	8	29,008
16:47:14	100	29,001
16:47:14	171	29,00
16:49:02	3	30,00
16:50:30	129	29,00
16:54:03	5	30,00
16:54:23	20	29,01
16:54:23	2	29,009
16:54:30	50	29,90
16:55:59	3	29,009
16:57:17	44	29,90
16:59:19	50	29,00
16:59:56	8	29,90
	11.438	
	GFGC6600DI	
	c/a: 258,333	
12:22:38	5	240,00
12:54:10	5	230,00
	10	
	GFGC6600OC	
	c/a: 27,417	
11:01:08	18	25,00
11:03:14	11	23,47
11:03:21	4	22,64
11:03:27	15	22,88
11:05:44	2	15,10
11:06:21	6	19,00
11:09:57	12	20,76
11:10:34	3	20,01
11:10:54	6	20,23
11:11:34	9	20,99
11:13:04	14	21,22
11:14:41	31	21,00
11:15:04	12	21,92
11:15:56	12	21,00
11:16:10	3	21,92
11:16:24	15	21,38
11:16:29	15	21,00
11:16:34	15	21,85
11:16:52	3	21,00
11:17:02	7	21,32
11:17:21	14	21,00
11:17:45	4	21,32
11:18:05	23	21,00
11:18:24	2	21,32
11:19:34	2	21,106
11:20:38	1	21,00
11:21:37	2	20,57
11:21:41	105	20,01
11:22:30	15	19,00
11:22:34	5	20,01
11:24:00	2	19,00
11:25:24	2	19,85
11:25:30	5	19,00
11:25:38	15	22,33
11:25:41	1	19,00
11:25:46	1	19,001
11:26:14	1	20,00
11:26:17	150	21,00
11:26:27	2	20,00
11:26:28	1.000	21,00
11:26:34	4	19,001
11:26:39	100	21,00
11:27:25	45	19,001
11:27:46	129	19,00
11:28:09	1	19,001
11:28:09	13	19,00
11:29:04	9	18,50
11:30:07	2	20,00
11:30:12	1	18,50
11:35:13	79	17,00
11:37:07	1	18,00
11:37:19	11	17,00
11:38:49	4	18,50
11:39:49	6	18,00
11:39:52	5	18,50
11:41:04	43	18,00
11:46:07	6	18,50
11:46:25	10	18,33
11:46:39	1	18,50
11:46:53	17	18,00
11:47:33	6	18,33
11:47:35	3	18,50
11:47:51	334	18,00
11:49:37	4	17,39
11:49:54	408	18,00
11:51:06	2	17,25
11:51:47	8	18,00
11:53:02	3	17,25
11:53:12	8	18,50

11:54:05	11	18,05
11:54:10	8	18,26
11:54:27	3	18,00
11:54:35	2	18,26
11:55:29	3	18,50
11:55:46	5	17,25
11:55:50	23	18,50
11:58:56	13	17,25
11:59:08	58	18,00
12:00:51	2	17,80
12:01:20	2	17,95
12:01:21	4	17,50
12:01:55	2	18,00
12:01:55	7	17,50
12:02:34	986	18,00
12:04:33	10	18,008
12:04:33	15	18,01
12:04:40	4	18,00
12:04:45	2	18,22
12:04:50	12	18,00
12:05:33	10	17,60
12:05:33	89	17,50
12:05:33	1	17,00
12:06:35	15	17,61
12:08:01	12	17,36
12:08:03	1	16,73
12:10:35	12	17,00
12:13:05	2	17,256
12:13:05	10	17,10
12:13:05	75	17,00
12:13:43	1	17,13
12:13:50	295	17,00
12:14:44	2	17,13
12:14:49	138	17,00
12:15:11	82	16,50
12:15:57	1	16,51
12:16:02	18	16,50
12:16:49	20	16,00
12:16:54	11	16,51
12:18:18	14	16,00
12:18:50	8	16,71
12:18:50	4	17,00
12:19:49	5	16,00
12:20:31	5	16,29
12:20:42	6	16,00
12:20:54	8	16,10
12:20:54	1	16,00
12:21:46	4	16,29
12:22:34	2	15,33
12:22:56	1	15,70
12:23:17	15	15,89
12:23:38	3	15,33
12:24:01	15	15,50
12:24:10	1	15,33
12:24:10	4	15,20
12:24:16	2	15,69
12:24:34	1	15,20
12:24:48	1	15,69
12:25:02	1	15,20
12:25:08	57	15,69
12:25:53	12	15,20
12:26:04	83	15,69
12:27:38	58	16,00
12:28:04	2	15,69
12:28:26	1	16,00
12:28:33	2	15,70
12:29:15	4	16,00
12:30:46	6	15,70
12:34:03	61	16,00
12:40:12	4	16,73
12:40:12	2	16,27
12:40:28	13	16,88
12:41:19	25	18,50
12:41:21	15	17,31
12:42:48	14	17,75
12:43:16	16	18,00
12:48:08	2	16,48
12:54:26	1	17,75
12:54:27	17	18,00
12:55:35	3	17,50
12:55:52	139	18,00
12:58:23	30	18,25
12:58:34	7	18,00
12:58:44	3	18,25
12:58:44	8	18,00
12:59:15	17	18,25
12:59:48	51	18,50
13:00:34	73	19,00
13:01:28	10	20,00
13:01:44	6	20,81
13:02:01	69	21,00
13:03:03	2	22,34
13:03:35	50	22,00
13:05:34	53	23,00
13:06:18	3	23,13
13:07:15	13	23,38
13:07:58	2	23,00
13:08:33	1	23,45
13:08:38	47	23,50
13:09:11	8	25,00
13:09:23	5	24,90
13:10:12	6	24,00
13:10:18	5	24,89
13:10:44	45	24,90
13:12:31	6	25,00
13:12:43	20	24,50
13:16:35	14	21,89
13:20:23	7	22,60
13:25:32	2	20,50
13:29:08	2	22,34
13:29:29	10	20,50
13:32:00	2	20,00
13:32:55	3	20,38
13:34:56	17	21,472
13:37:46	9	21,00
13:41:56	20	21,56
13:43:39	2	21,02
13:43:44	15	21,04
13:44:27	15	21,27
13:44:32	15	21,51
13:50:00	15	21,75
13:50:00	35	22,00

13:51:26	6	20,55
13:51:35	92	21,222
13:52:10	15	22,00
13:52:46	1	22,07
13:53:04	12	20,00
13:59:39	14	19,64
13:59:40	5	19,50
14:00:53	30	19,00
14:01:15	20	18,80
14:02:07	48	18,002
14:03:02	1.000	19,00
14:09:13	4	19,074
14:09:33	50	19,499
14:10:06	5	19,295
14:10:34	36	19,556
14:10:59	153	19,897
14:11:14	27	20,00
14:11:19	2	19,897
14:11:26	5	19,60
14:12:54	3	20,00
14:13:19	31	19,00
14:16:42	100	19,774
14:20:04	1	18,55
14:21:21	16	18,20
14:21:32	19	18,00
14:25:51	10	19,16
14:27:22	5	19,38
14:28:25	3	19,774
14:28:38	3	19,38
14:29:00	2	19,774
14:34:09	4	20,00
14:42:38	2	19,95
14:43:21	4	19,999
14:51:23	25	18,69
14:51:27	2	18,60
14:51:36	2	18,69
15:02:39	5	20,00
15:07:39	5	20,59
15:10:35	113	21,00
15:13:55	15	22,00
15:15:26	12	20,50
15:17:05	221	22,00
15:18:19	10	22,043
15:18:20	2	22,00
15:18:42	9	20,50
15:28:14	8	22,23
15:29:43	6	23,00
15:40:39	12	19,20
15:40:52	10	19,10
15:42:05	74	19,00
15:45:26	2	20,00
15:45:39	154	19,00
15:58:51	2	20,574
15:59:12	5	19,00
16:01:38	2	20,80
16:05:35	10	19,00
16:13:00	12	20,00
16:13:06	10	19,10
16:13:08	19	19,00
16:17:50	117	20,00
16:22:01	1	19,999
16:23:19	33	19,00
16:29:42	28	19,80
16:30:40	677	20,00
16:35:15	2	19,999
16:35:15	98	20,00
16:42:13	10	19,00
16:42:54	2	19,565
16:43:22	2	19,288
16:43:37	31	19,21
16:44:33	5	19,89
16:44:33	5	19,90
16:44:33	5	19,999
16:44:33	83	20,00
16:45:35	2	18,70
16:45:37	137	19,70
16:47:00	2	19,23
16:47:58	8	18,70
16:57:44	9	19,40
16:59:26	1	18,70
16:59:53	1	19,40
	9.890	
	GFGC6800OC	
	c/a: 19,303	
11:03:28	12	16,50
11:04:02	2	14,00
11:09:06	15	14,30
11:14:04	48	14,101
11:15:04	22	14,10
11:15:12	20	14,00
11:15:42	134	14,10
11:16:38	3	14,50
11:16:40	2	15,00
11:17:45	100	14,50
11:18:16	5	15,326
11:18:54	15	14,999
11:19:58	174	14,00
11:23:07	2	14,333
11:23:07	98	14,00
11:23:20	4	14,999
11:23:33	70	14,00
11:24:31	100	13,70
11:27:06	27	14,50
11:28:21	27	14,00
11:32:25	11	12,012
11:33:28	4	12,001
11:33:45	155	12,10
11:34:25	171	12,001
11:36:02	8	13,50
11:38:34	6	14,00
11:40:34	2	13,17
11:41:25	3	12,69
11:42:23	1	14,00
11:42:56	4	12,691
11:44:40	2	14,00
11:45:07	10	13,17
11:46:23	7	13,33
11:46:39	1	13,50
11:49:20	6	12,691
11:53:12	3	13,20
11:53:31	8	12,701

11:54:06	8	13,01
11:54:32	1	12,701
11:54:35	2	13,00
11:54:55	14	12,85
11:55:20	2	13,00
11:55:46	1	12,701
11:55:46	16	12,70
11:55:59	1	12,948
11:56:00	27	12,70
11:56:55	8	12,957
11:56:55	654	13,00
12:00:54	63	12,70
12:02:31	5	12,853
12:03:13	5	13,00
12:03:35	3	12,85
12:03:47	6	13,00
12:04:15	15	12,87
12:04:40	31	13,00
12:04:58	31	12,90
12:05:12	3	12,87
12:05:32	18	12,90
12:05:40	2	12,87
12:05:40	21	12,90
12:06:08	16	12,865
12:06:30	23	12,90
12:06:40	116	12,85
12:07:28	10	12,54
12:07:38	12	12,70
12:07:57	18	12,05
12:08:03	14	12,57
12:08:04	10	12,05
12:08:27	2	12,85
12:08:38	73	12,50
12:08:51	12	12,484
12:08:51	88	12,50
12:13:01	1	12,40
12:13:05	2	12,233
12:13:06	19	12,10
12:13:15	19	12,11
12:13:42	8	12,10
12:13:42	22	12,05
12:13:42	64	12,00
12:13:43	1	12,27
12:13:50	37	12,00
12:15:32	1	11,82
12:15:34	7	12,00
12:15:40	13	11,82
12:15:53	1	12,00
12:16:16	15	11,24
12:16:25	1	11,82
12:16:39	15	11,09
12:16:39	10	11,01
12:16:39	50	11,00
12:16:44	26	11,66
12:17:00	95	11,82
12:20:38	15	11,54
12:20:58	14	11,70
12:21:18	2	11,82
12:21:53	1	11,70
12:21:55	48	11,82
12:22:56	18	11,42
12:23:05	101	11,30
12:23:49	3	11,12
12:23:51	15	11,15
12:24:01	46	11,30
12:24:18	1	11,15
12:24:20	161	11,00
12:26:46	15	11,58
12:26:49	10	11,73
12:27:39	2	11,70
12:28:04	4	11,30
12:28:35	6	11,70
12:30:31	1	11,30
12:30:47	24	11,70
12:32:16	3	11,59
12:32:53	28	11,70
12:34:07	8	11,82
12:36:06	3	11,58
12:36:34	12	11,82
12:36:55	12	11,58
12:39:02	5	11,87
12:40:54	9	12,15
12:41:08	15	12,94
12:41:43	2	12,44
12:43:06	20	12,94
12:43:36	5	12,44
12:44:19	52	12,94
12:44:24	2	12,44
12:44:44	2	12,94
12:46:01	3	12,77
12:46:04	2	11,99
12:46:36	12	12,30
12:47:11	2	12,47
12:47:33	4	12,15
12:47:48	1	11,87
12:48:00	12	11,85
12:48:42	6	12,47
12:49:04	7	12,74
12:49:41	2	12,47
12:49:52	2	12,74
12:50:14	2	12,15
12:50:55	7	12,74
12:51:44	6	12,75
12:52:04	4	12,61
12:52:05	23	12,75
12:52:55	15	12,61
12:53:13	22	12,75
12:54:18	12	12,74
12:54:27	36	12,75
12:55:03	6	12,56
12:55:57	13	12,75
13:00:06	8	13,68
13:00:31	6	13,19
13:01:02	1	14,19
13:01:07	8	14,53
13:01:07	11	14,01
13:01:28	10	14,89
13:02:01	5	14,35
13:02:33	6	14,88
13:02:47	12	14,69
13:03:21	2	14,16
13:05:34	10	15,90

13:06:02	2	16,50
13:06:43	1	15,79
13:06:48	2	15,60
13:06:49	10	16,50
13:06:59	1	15,97
13:07:01	15	16,17
13:07:43	3	16,37
13:08:09	6	16,30
13:08:11	4	16,50
13:08:21	6	16,30
13:08:33	6	16,50
13:08:38	5	16,30
13:08:52	11	16,50
13:08:53	11	16,37
13:09:00	3	16,50
13:09:00	2	16,37
13:09:08	15	16,50
13:09:29	1	16,899
13:10:44	2	16,96
13:10:53	15	17,36
13:11:49	8	17,55
13:13:26	16	16,55
13:13:37	4	16,35
13:13:37	5	16,00
13:13:40	3	16,35
13:13:55	2	15,77
13:14:10	4	16,74
13:14:12	6	16,94
13:18:27	32	16,25
13:19:02	1	16,00
13:19:59	4	15,40
13:20:30	9	15,58
13:20:55	3	15,78
13:21:37	6	14,85
13:22:36	8	15,40
13:23:58	4	14,887
13:24:00	4	15,22
13:24:01	2	14,887
13:24:11	4	15,22
13:26:29	1	14,32
13:26:56	2	14,67
13:27:13	5	14,941
13:27:45	2	14,915
13:28:09	8	15,03
13:31:39	4	14,68
13:31:52	11	14,15
13:32:21	1	14,86
13:32:45	13	14,50
13:33:24	4	14,32
13:34:55	10	14,85
13:35:19	2	15,50
13:36:26	3	15,22
13:37:50	2	14,68
13:43:19	9	14,15
13:43:50	12	14,33
13:43:58	267	14,00
13:46:42	3	13,81
13:46:58	15	13,99
13:47:17	8	14,00
13:48:13	1	13,83
13:48:15	5	13,65
13:48:34	2	14,00
13:48:40	9	13,99
13:48:52	333	14,00
13:57:07	11	13,47
13:59:41	2	13,81
14:00:28	1	14,33
14:01:31	4	12,98
14:08:45	15	13,30
14:08:49	15	13,13
14:09:13	4	12,96
14:10:06	3	13,29
14:10:10	2	13,46
14:12:40	11	13,13
14:13:46	14	13,29
14:17:35	3	13,46
14:19:01	3	12,80
14:20:08	2	12,70
14:21:11	12	13,46
14:25:50	15	13,14
14:26:08	15	13,31
14:26:39	15	13,49
14:27:20	15	13,66
14:27:29	3	13,84
14:27:39	2	13,50
14:27:57	3	13,01
14:28:25	9	13,50
14:30:46	1	14,00
14:30:48	15	13,82
14:32:42	2	13,591
14:32:44	12	13,65
14:44:06	2	13,00
14:51:22	50	13,10
14:51:27	53	13,00
14:51:38	20	13,10
14:51:48	39	15,00
15:04:27	4	14,85
15:07:51	1	13,001
15:09:00	2	14,849
15:13:02	96	14,65
15:18:20	29	15,00
15:38:14	5	13,21
15:38:14	4	15,00
15:39:29	15	13,10
15:39:59	4	13,07
15:40:24	24	13,05
15:40:39	15	13,001
15:42:02	15	13,002
15:44:36	4	13,634
15:45:39	2	13,05
15:45:45	2	14,267
15:45:46	1	14,90
15:47:06	1	14,547
15:47:17	3	14,225
15:47:58	4	13,992
15:48:55	3	14,90
15:50:13	5	13,051
15:54:23	4	13,062
15:54:38	83	13,05
15:57:18	20	13,002
15:57:29	1	13,00
15:58:51	4	14,45

VOLVER AL INICIO

16:20:23	2	14,00
16:22:27	5	12,60
16:28:38	4	14,00
16:44:33	2	13,275
16:45:29	4	13,018
16:46:25	5	12,60
16:48:09	20	12,70
16:48:16	16	12,60
16:48:33	10	12,50
16:48:38	20	12,20
16:50:30	23	13,00
16:51:32	10	12,50
16:51:34	189	13,00
16:59:33	2	13,999
	5.977	
	GFGC7000DI	
	c/a: 182,925	
11:11:20	1	180,00
11:29:23	10	170,00
11:35:00	10	167,00
12:13:18	4	165,00
12:13:18	5	162,00
12:13:18	5	161,00
15:04:46	1	167,75
15:12:25	21	168,00
16:09:31	24	166,00
16:21:46	6	165,00
16:41:52	5	161,00
16:41:57	5	160,00
	97	
	GFGC7000OC	
	c/a: 14,104	
11:14:46	15	12,00
11:15:52	2	11,74
11:15:56	11	10,50
11:16:38	5	11,259
11:17:16	100	11,00
11:18:35	14	10,501
11:20:09	24	10,50
11:20:33	6	11,366
11:20:38	76	10,50
11:20:44	2	10,339
11:20:44	25	10,50
11:21:37	2	10,92
11:23:20	5	11,32
11:24:16	5	10,00
11:25:20	1	11,30
11:25:24	2	10,433
11:25:34	9	10,00
11:26:14	5	11,30
11:29:44	10	10,53
11:30:06	4	10,67
11:30:09	4	10,53
11:30:15	12	10,67
11:30:40	21	10,00
11:30:57	2	9,92
11:31:11	29	10,00
11:32:12	8	9,92
11:35:41	4	9,50
11:35:46	7	9,90
11:36:02	1	9,92
11:36:21	60	10,00
11:37:41	2	9,50
11:37:53	2	10,44
11:37:54	13	10,06
11:38:13	3	10,53
11:38:15	3	10,06
11:38:23	1	9,50
11:38:28	5	10,06
11:38:43	1	10,53
11:38:43	2	10,11
11:39:05	2	9,50
11:39:16	6	10,302
11:39:40	4	10,129
11:41:03	8	10,00
11:43:17	2	9,54
11:43:44	1	10,529
11:44:19	5	9,54
11:46:09	15	10,529
11:48:24	8	9,54
11:49:21	4	9,50
11:50:10	6	10,53
11:51:05	5	9,50
11:53:31	4	10,50
11:53:39	8	9,40
11:55:24	2	9,41
11:58:34	4	10,179
12:02:04	2	9,81
12:03:19	4	10,179
12:04:19	11	9,81
12:07:53	1	9,95
12:07:59	14	9,59
12:10:34	59	9,30
12:14:18	2	9,38
12:14:51	104	9,10
12:16:14	6	9,17
12:16:16	347	9,10
12:22:42	1	9,001
12:22:45	200	9,00
12:23:20	184	8,80
12:25:16	3	8,831
12:25:18	19	8,80
12:25:22	3	8,831
12:25:23	63	8,80
12:25:39	18	8,831
12:25:41	17	9,00
12:25:47	57	8,80
12:26:26	3	8,97
12:26:28	41	8,80
12:26:54	2	9,322
12:27:00	6	8,80
12:27:04	3	9,00
12:27:11	22	8,80
12:27:38	24	9,00
12:27:49	17	8,997
12:28:04	2	8,80
12:28:17	3	8,956
12:28:25	2	9,00
12:28:33	4	8,97
12:28:39	2	8,84

12:28:53	5	9,00
12:29:37	4	8,90
12:29:41	6	9,00
12:30:47	31	8,90
12:32:02	7	8,80
12:32:18	12	8,84
12:32:32	23	8,80
12:33:12	1	8,84
12:33:19	62	8,80
12:36:41	4	9,04
12:36:50	4	8,80
12:37:19	50	9,00
12:39:02	1	9,04
12:40:25	10	9,38
12:40:53	8	9,24
12:41:14	9	9,59
12:41:36	4	9,45
12:41:42	12	9,60
12:42:39	1	9,45
12:43:06	9	9,80
12:48:00	12	9,04
12:49:41	2	8,811
12:51:09	3	9,50
12:51:21	250	10,00
12:53:30	1	9,45
12:53:58	14	9,31
12:54:26	1	9,66
12:55:36	5	9,52
12:57:27	8	10,00
12:58:23	10	9,88
12:58:32	15	9,73
12:58:38	1	9,59
12:58:40	5	9,73
12:58:44	8	9,59
12:59:30	192	10,00
13:01:28	31	10,49
13:02:01	100	10,40
13:02:15	9	10,49
13:02:35	20	10,529
13:02:50	100	10,50
13:03:38	6	11,37
13:03:59	50	11,00
13:04:56	2	10,53
13:05:34	4	10,92
13:05:38	100	11,50
13:07:41	1	11,79
13:07:58	5	11,65
13:08:18	100	11,70
13:09:22	1	11,33
13:09:29	1	11,999
13:09:42	59	12,00
13:10:45	1	11,75
13:10:47	51	12,00
13:11:21	24	12,40
13:14:08	15	11,02
13:15:12	8	11,72
13:18:27	3	11,89
13:19:20	62	11,593
13:21:09	6	11,46
13:24:00	10	11,05
13:25:33	10	11,21
13:25:48	3	10,00
13:29:08	31	11,00
13:31:38	7	10,81
13:31:39	2	10,57
13:31:52	100	10,50
13:39:01	5	10,96
13:39:58	20	10,50
13:43:01	55	10,90
13:43:22	6	10,57
13:43:25	15	10,72
13:43:44	2	10,87
13:43:48	1	10,72
13:45:28	4	10,48
13:52:05	2	11,69
13:57:18	8	10,87
14:01:31	294	9,531
14:11:44	4	9,54
14:13:29	18	9,531
14:16:31	4	9,54
14:16:52	25	9,531
14:17:34	10	10,48
14:18:47	2	9,531
14:20:04	1	9,47
14:21:31	4	9,40
14:40:08	3	10,40
14:51:24	3	9,30
14:51:48	1	10,40
14:52:21	3	10,48
14:53:53	36	10,40
15:06:22	6	9,301
15:08:08	16	10,40
15:09:00	4	10,78
15:15:00	2	10,591
15:15:05	2	10,338
15:15:05	5	10,00
15:15:26	1	9,61
15:17:34	32	11,00
15:20:38	10	10,00
15:39:21	4	9,40
15:39:21	1	9,301
15:39:21	115	9,25
15:40:24	12	9,804
15:48:55	3	11,35
15:58:50	6	10,95
16:08:36	1	10,50
16:12:42	4	10,10
16:15:28	33	10,00
16:18:11	10	10,50
16:18:18	16	10,35
16:19:07	2	9,90
16:20:23	2	10,30
16:21:06	4	10,50
16:26:56	2	9,30
16:28:08	2	10,20
16:30:32	2	9,21
16:32:03	1	10,20
16:36:22	11	10,199
16:38:58	18	10,00
16:42:54	1	9,90
16:43:09	8	10,099
16:43:37	18	10,00

16:45:49	10	9,999
16:45:58	37	10,00
16:48:25	2	9,30
16:48:48	10	9,999
16:50:12	1	10,00
16:51:32	4	9,21
16:53:25	4	10,00
16:55:13	2	10,848
16:58:25	4	10,00
16:59:52	6	10,299
	4.505	
	GFGC7200OC	
	c/a: 10,782	
11:23:33	2	8,386
11:24:08	2	8,77
11:24:31	13	8,04
11:24:46	1	6,21
11:25:24	7	8,14
11:28:07	2	7,00
11:31:51	4	7,35
11:32:25	12	7,50
11:33:14	14	7,60
11:33:19	438	7,50
11:47:20	2	10,91
11:47:57	6	7,501
11:58:04	12	7,50
12:04:45	8	9,00
12:05:26	1	7,65
12:07:53	1	8,999
12:08:27	91	8,00
12:10:34	1	7,501
12:10:36	102	7,50
12:14:54	15	8,00
12:20:58	20	7,10
12:23:38	5	7,001
12:30:53	20	7,90
12:46:12	11	8,00
12:51:09	3	7,00
12:55:03	4	7,50
12:56:17	75	8,00
13:02:19	2	8,80
13:03:35	4	7,80
13:05:16	20	9,00
13:06:34	22	9,25
13:08:21	4	9,20
13:09:37	2	8,345
13:10:18	10	8,939
13:10:59	1	9,20
13:12:59	2	8,574
13:13:26	5	9,00
13:13:37	34	8,574
13:16:11	6	9,249
13:17:52	9	9,20
13:26:10	7	8,00
13:28:30	2	9,19
13:29:05	6	8,00
13:44:08	2	7,801
13:46:10	40	8,00
13:52:05	2	8,999
13:53:07	2	7,801
13:59:46	5	7,80
14:00:29	1	8,999
14:01:10	76	7,80
14:10:59	45	7,897
14:14:28	11	7,80
14:35:35	10	7,50
14:51:48	1	8,997
14:57:43	18	8,00
15:06:01	3	7,30
15:06:12	32	8,00
15:09:00	2	8,998
15:19:27	3	7,80
15:26:27	3	7,87
15:28:49	4	7,85
15:29:45	2	8,87
15:30:08	11	7,85
15:33:03	2	7,80
15:33:58	4	8,90
15:35:48	5	7,80
15:36:14	10	7,803
15:38:05	2	7,311
15:38:14	2	8,90
15:38:25	2	8,70
15:46:00	11	8,60
15:48:49	2	8,00
15:49:09	16	8,60
15:58:49	27	8,50
16:01:02	2	8,59
16:12:28	4	7,70
16:18:18	2	8,59
16:20:53	2	7,70
16:38:32	1	7,701
16:38:32	149	7,70
16:39:04	10	8,47
16:43:09	2	8,45
16:45:43	2	8,449
16:46:10	8	8,45
16:47:21	3	7,702
16:47:56	2	7,701
16:48:03	21	7,70
16:48:25	6	8,45
16:48:38	2	7,701
16:48:39	3	7,70
16:48:43	4	7,701
16:49:00	29	7,70
16:50:19	30	7,71
16:51:34	216	7,70
16:58:06	8	7,71
16:58:25	7	7,70
	1.877	
	GFGC7400OC	
	c/a: 8,864	
11:04:02	4	12,00
11:20:33	10	8,50
11:25:26	2	6,815
11:26:34	6	8,445
11:29:04	16	8,50
11:35:04	2	6,20
11:37:19	7	8,00
11:37:40	11	8,40

11:39:47	5	6,201
11:46:54	10	6,30
11:47:20	2	8,30
11:47:57	4	6,31
11:48:04	11	6,30
11:53:03	4	6,25
12:04:45	2	8,20
12:07:53	2	8,18
12:08:57	5	6,21
12:14:01	5	6,201
12:15:15	10	6,20
12:21:18	10	6,10
12:23:19	5	6,011
12:23:31	1	6,001
12:23:31	15	6,00
12:30:53	3	7,359
12:31:15	8	6,00
12:37:38	1	6,05
12:47:33	21	6,00
13:01:34	2	6,001
13:04:02	2	6,99
13:04:35	6	6,02
13:05:16	8	6,002
13:06:13	8	6,90
13:06:34	8	6,01
13:07:01	4	6,89
13:07:58	2	6,80
13:08:21	2	6,22
13:08:39	2	6,80
13:08:46	8	6,22
13:09:08	1	6,051
13:09:22	1	6,80
13:10:39	4	6,89
13:10:44	1	6,99
13:10:48	5	7,00
13:10:54	2	6,401
13:12:06	2	7,00
13:12:22	5	6,999
13:14:09	36	7,00
13:15:09	2	6,422
13:15:12	4	7,00
13:15:53	30	6,999
13:19:44	16	6,422
13:20:33	5	6,999
13:21:50	5	7,00
13:24:43	7	6,685
13:25:21	41	6,736
13:25:48	14	6,783
13:26:10	2	6,50
13:27:35	2	7,00
13:29:33	15	6,422
13:39:22	10	6,44
13:42:38	10	6,43
13:44:11	12	6,422
13:44:15	3	6,40
13:47:17	2	6,70
13:49:10	10	6,796
13:50:39	2	6,41
13:51:10	6	6,40
13:51:35	7	6,41
13:53:07	2	6,411
13:54:59	4	6,50
13:56:58	1	6,80
14:00:29	1	6,50
14:00:35	3	6,41
14:00:39	6	6,40
14:00:40	1	6,41
14:00:52	2	6,40
14:10:58	10	6,68
14:12:54	3	6,063
14:13:46	2	6,686
14:23:23	4	6,06
14:26:15	7	6,99
14:42:49	12	6,98
14:51:24	3	6,101
14:51:38	2	6,11
14:51:48	1	6,98
14:53:54	2	6,989
14:55:11	6	6,30
15:08:49	5	6,989
15:10:31	12	6,99
15:10:58	56	6,999
15:15:15	3	6,50
15:16:38	4	6,764
15:16:57	4	6,55
15:18:17	1	6,999
15:18:23	7	7,00
15:18:42	2	6,55
15:19:27	1	6,551
15:21:33	12	6,999
15:27:06	39	7,00
15:35:48	13	6,361
15:38:11	10	6,36
15:42:46	4	6,85
15:43:30	7	6,842
15:45:26	8	6,84
15:47:25	2	6,573
15:49:05	1	6,743
15:50:14	5	6,666
15:50:48	3	6,73
15:51:50	6	7,40
15:52:49	2	7,061
15:54:38	9	6,30
15:54:52	3	7,25
15:55:08	2	7,20
15:55:14	4	7,25
15:58:42	7	7,15
15:59:12	2	6,301
16:11:54	4	6,80
16:21:12	1	6,85
16:21:19	14	6,99
16:22:02	3	6,989
16:23:04	11	6,99
16:23:11	2	7,20
16:23:18	1	6,99
16:23:19	4	6,70
16:24:38	2	7,19
16:26:35	10	6,60
16:38:43	7	6,61
16:42:13	9	6,60
16:42:41	12	6,999
16:43:09	41	6,60

16:47:30	6	6,20
16:48:25	2	6,201
16:49:02	1	6,85
16:50:09	5	6,849
16:53:21	1	6,45
16:55:13	1	6,757
16:58:06	6	6,201
16:58:38	2	6,949
16:58:55	3	6,90
	950	
	GFGC7600DI	
	c/a: 100,00	
11:15:05	10	90,00
11:30:30	40	88,00
11:46:53	3	95,00
11:47:45	49	88,00
13:59:52	21	85,00
14:40:43	21	90,00
15:41:13	15	88,00
16:32:49	9	80,00
	168	
	GFGC7600FE	
	c/a: 305,00	
14:43:50	2	280,00
	2	
	GFGC7600OC	
	c/a: 7,703	
11:04:02	8	9,80
11:08:31	5	6,48
11:14:04	2	5,25
11:15:04	8	5,50
11:16:10	3	7,00
11:16:24	13	5,60
11:16:48	47	7,00
11:19:47	13	5,65
11:21:06	5	6,759
11:21:26	2	5,65
11:21:27	1	6,653
11:21:59	2	6,759
11:22:04	2	5,65
11:22:10	6	6,70
11:22:17	9	5,65
11:22:34	20	6,65
11:22:54	2	6,699
11:22:56	7	6,65
11:23:20	15	6,649
11:23:33	8	6,359
11:23:54	3	6,649
11:24:09	4	6,00
11:24:16	2	5,70
11:24:44	8	6,65
11:25:14	6	6,542
11:25:24	21	6,051
11:25:39	2	6,10
11:26:00	15	6,377
11:26:14	2	6,327
11:26:27	14	6,304
11:27:04	2	6,157
11:27:16	15	6,151
11:27:44	16	6,145
11:28:39	10	6,758
11:28:56	1	6,20
11:28:56	9	6,10
11:29:28	3	6,758
11:29:34	12	6,10
11:29:47	2	6,758
11:29:52	2	6,10
11:30:04	5	6,758
11:30:12	6	6,759
11:30:26	2	6,101
11:30:40	2	6,759
11:30:41	5	6,101
11:30:53	74	6,10
11:33:20	4	5,70
11:33:50	45	6,10
11:34:43	19	6,50
11:35:35	3	6,49
11:35:46	34	6,495
11:37:04	12	6,50
11:37:19	6	6,491
11:37:47	36	6,50
11:40:28	5	6,49
11:41:25	2	6,50
11:42:14	7	5,72
11:42:28	3	5,71
11:42:32	1	5,70
11:42:32	1	5,651
11:42:32	24	5,65
11:42:32	174	5,50
11:42:34	4	5,71
11:42:46	18	5,50
11:42:55	10	5,71
11:43:11	24	5,70
11:43:44	81	5,71
11:44:12	6	5,99
11:45:28	38	5,98
11:47:57	12	5,99
11:48:00	1	5,52
11:48:00	30	5,51
11:48:00	69	5,50
11:48:04	8	5,99
11:48:09	50	5,50
11:48:29	3	5,52
11:48:44	2	5,251
11:48:46	2	5,52
11:50:29	2	5,251
11:51:48	2	5,97
11:52:09	6	5,95
11:53:02	4	5,949
11:53:26	20	5,95
11:54:15	4	5,90
11:55:56	56	5,95
11:58:47	5	5,99
11:58:55	2	5,95
11:59:08	12	5,99
12:01:30	4	5,97
12:01:55	2	5,31
12:02:03	3	5,98
12:02:23	2	5,35

VOLVER AL INICIO

12:03:28	2	5,60
12:03:33	4	5,636
12:04:19	2	5,96
12:04:40	3	5,97
12:04:45	12	5,65
12:04:54	2	5,99
12:04:58	28	5,65
12:05:25	142	5,99
12:05:25	151	6,00
12:06:36	4	6,10
12:07:05	343	6,00
12:08:49	9	6,40
12:08:51	122	6,00
12:09:12	8	5,65
12:09:26	1	5,50
12:09:26	550	5,45
12:10:53	18	6,00
12:13:02	4	5,99
12:13:06	28	5,98
12:14:02	1	5,41
12:14:04	54	5,98
12:15:32	18	5,90
12:16:49	6	5,97
12:17:13	50	5,50
12:17:34	30	5,97
12:19:04	2	5,40
12:19:06	2	5,97
12:19:11	3	5,40
12:19:11	1	5,101
12:19:11	496	5,00
12:19:13	2	5,97
12:19:54	2	5,969
12:19:56	2	5,97
12:20:17	15	5,95
12:20:55	100	5,20
12:21:18	32	5,95
12:22:14	156	5,50
12:26:28	33	5,95
12:27:11	5	5,20
12:27:17	8	5,95
12:27:40	1	5,20
12:27:43	2	5,95
12:29:15	1	5,20
12:29:37	21	5,969
12:31:15	16	6,00
12:33:04	3	5,20
12:33:34	2	6,00
12:34:08	151	5,20
12:35:45	2	5,90
12:36:34	14	5,50
12:37:10	67	5,499
12:40:33	186	5,50
12:43:34	6	5,99
12:45:33	11	5,50
12:49:04	2	5,99
12:49:31	3	5,20
12:50:00	8	5,99
12:50:55	10	5,25
12:51:53	2	5,99
12:52:05	3	5,25
12:52:14	2	5,20
12:53:31	9	5,99
12:53:58	1	5,25
12:57:00	3	5,99
12:58:32	2	5,31
12:58:35	4	5,99
12:58:38	12	5,31
12:58:59	2	5,70
12:59:15	7	5,31
13:00:07	2	5,35
13:00:15	5	5,403
13:00:34	9	5,50
13:00:57	10	5,564
13:01:09	4	5,70
13:01:18	15	5,564
13:01:19	6	5,60
13:01:19	8	5,564
13:01:28	16	5,70
13:01:28	4	5,564
13:01:43	6	5,70
13:01:48	10	5,564
13:02:06	72	5,70
13:02:42	38	5,25
13:03:09	12	5,70
13:03:18	2	5,30
13:03:38	18	5,70
13:03:59	31	5,40
13:04:07	6	5,70
13:04:08	4	5,40
13:04:10	4	5,70
13:04:20	12	5,40
13:04:55	65	5,50
13:06:40	18	5,41
13:06:59	1	5,499
13:07:01	10	5,409
13:07:23	52	5,499
13:07:24	7	5,409
13:07:30	2	5,418
13:07:41	3	5,50
13:07:43	3	5,418
13:07:58	1	5,424
13:08:09	12	5,50
13:08:11	15	5,41
13:08:33	3	5,50
13:08:47	1	5,411
13:08:53	1	5,41
13:09:08	1	5,40
13:09:11	6	5,35
13:10:10	34	5,25
13:11:05	2	5,301
13:11:13	13	5,32
13:11:45	5	5,50
13:11:49	7	5,375
13:11:51	278	5,50
13:12:24	20	5,51
13:12:48	63	5,50
13:13:37	5	5,98
13:13:40	8	5,50
13:14:16	4	5,905
13:14:37	2	5,90
13:14:47	2	5,89
13:14:54	7	5,50
13:15:04	8	5,51
13:15:12	2	5,85
13:15:13	50	5,51
13:15:46	4	5,83
13:15:54	29	5,51
13:16:25	2	5,83
13:16:34	1	5,85
13:16:49	5	5,98
13:16:56	2	5,989
13:17:31	30	5,99
13:18:08	379	6,00
13:18:27	3	5,55
13:18:31	2	6,00
13:19:17	12	5,57
13:19:20	62	5,67
13:19:44	29	5,60
13:20:05	15	5,57
13:20:34	2	6,00
13:20:34	17	5,57
13:21:36	5	5,55
13:22:23	2	6,00
13:22:36	2	5,55
13:23:58	6	6,00
13:24:00	2	5,55
13:24:18	4	6,00
13:26:30	5	5,60
13:26:56	5	6,00
13:27:13	5	5,60
13:27:31	24	6,00
13:28:09	33	5,60
13:34:54	3	6,20
13:34:58	9	5,60
13:35:19	2	5,51
13:36:25	7	6,046
13:36:30	4	5,983
13:37:01	2	5,61
13:37:12	5	5,62
13:37:29	17	5,753
13:38:00	2	5,65
13:38:03	34	5,63
13:41:56	3	5,61
13:42:38	1	6,15
13:42:44	4	5,58
13:43:48	8	6,15
13:43:58	16	5,58
13:44:00	12	5,561
13:44:15	10	5,56
13:44:29	140	5,68
13:47:03	2	5,899
13:47:09	2	5,68
13:47:17	1	5,899
13:47:41	2	5,90
13:48:02	38	5,68
13:48:34	5	5,90
13:49:01	11	5,702
13:49:16	18	5,90
13:49:29	30	5,91
13:49:40	10	5,946
13:49:43	82	5,91
13:50:19	1	6,111
13:50:39	8	5,91
13:51:22	18	5,90
13:51:40	93	5,953
13:51:40	500	6,00
13:52:39	2	5,77
13:56:39	10	5,11
13:59:39	8	5,35
14:01:28	2	6,00
14:02:41	1	5,999
14:05:08	1	5,50
14:05:54	15	5,40
14:08:46	2	5,37
14:10:23	1	5,90
14:10:34	27	5,95
14:11:56	73	5,598
14:12:54	3	5,421
14:12:57	4	5,534
14:13:18	14	5,443
14:16:48	2	5,45
14:17:34	2	6,00
14:19:02	2	5,45
14:19:26	10	5,46
14:20:04	15	5,45
14:20:46	7	5,896
14:23:02	2	5,70
14:23:23	16	5,799
14:24:34	2	5,896
14:24:51	2	5,85
14:27:47	2	5,40
14:28:25	3	5,896
14:30:46	13	6,00
14:33:25	6	5,45
14:35:49	2	5,456
14:36:08	3	6,00
14:36:20	15	5,452
14:38:37	2	5,999
14:38:39	7	6,00
14:42:37	2	5,56
14:42:39	9	6,15
14:43:19	2	6,10
14:43:21	6	6,15
14:44:06	5	6,10
14:51:22	2	5,70
14:51:24	1	6,10
14:51:24	7	5,651
14:51:38	16	5,65
14:51:48	4	6,10
14:54:29	1	6,194
14:54:31	4	6,195
14:55:11	2	5,80
14:55:32	2	5,711
14:55:53	9	5,71
14:57:10	35	5,70
15:06:13	2	6,178
15:06:27	2	5,70
15:06:30	2	5,621
15:06:33	22	5,821
15:06:44	2	5,822
15:07:12	37	5,821
15:08:57	2	5,85
15:09:00	2	6,176
15:09:03	7	5,85
15:09:11	1	6,177
15:09:21	2	5,85
15:10:35	1	6,177
15:12:09	2	5,851
15:13:49	3	6,178
15:14:02	1	5,62
15:15:26	3	5,621
15:15:27	7	5,62
15:16:23	3	6,00
15:16:39	2	5,75
15:16:53	5	6,00
15:18:03	2	6,10
15:18:17	16	6,00
15:19:23	5	5,76
15:19:54	2	5,75
15:21:33	1	6,00
15:21:45	3	5,80
15:23:53	1	6,10
15:24:28	1	5,80
15:25:31	1	6,195
15:26:27	10	5,80
15:29:45	93	5,75
15:30:04	5	5,76
15:30:43	3	5,75
15:31:44	3	5,56
15:38:05	6	5,571
15:38:07	1	6,17
15:39:01	6	6,10
15:39:31	9	5,57
15:42:06	4	5,81
15:42:18	2	5,783
15:42:23	5	5,81
15:42:40	1	6,10
15:43:08	3	6,05
15:43:20	3	5,561
15:43:29	1	6,00
15:43:32	10	6,05
15:43:50	2	5,561
15:44:22	4	6,04
15:47:09	4	5,845
15:47:38	1	5,901
15:48:53	30	5,96
15:49:05	1	6,04
15:52:10	6	5,813
15:52:19	2	5,835
15:52:45	2	5,94
15:52:52	13	5,771
15:53:23	100	5,77
15:53:23	37	5,56
15:53:23	4	5,55
15:57:29	1	6,19
15:57:57	1	6,20
15:58:00	6	6,39
15:58:53	3	6,30
16:01:02	5	6,39
16:01:15	17	6,399
16:01:38	13	6,39
16:04:02	8	6,25
16:12:28	6	5,80
16:16:26	10	5,81
16:19:07	2	5,811
16:19:35	10	6,17
16:20:10	9	5,81
16:23:19	6	6,29
16:24:16	4	5,81
16:33:41	1	6,20
16:34:02	12	6,29
16:36:26	6	5,80
16:38:43	49	5,90
16:46:10	2	6,27
16:47:00	12	5,91
16:47:58	1	5,90
16:49:00	5	6,27
16:58:45	200	5,701
	8.358	
	GFGV29581O	
	c/a: 0,185	
11:16:47	2	0,18
12:41:46	300	0,191
12:41:50	10	0,28
12:41:52	78	0,30
12:45:34	6	0,191
12:54:42	18	0,20
12:57:09	2	0,30
12:59:01	2	0,20
12:59:15	4	0,30
12:59:50	14	0,297
13:00:25	4	0,20
13:00:37	2	0,267
13:01:05	2	0,245
13:01:33	2	0,22
13:01:47	12	0,245
13:02:24	16	0,30
13:05:51	22	0,22
13:06:33	36	0,30
13:11:13	2	0,22
13:11:55	8	0,30
13:14:01	4	0,22
13:14:36	4	0,30
13:15:46	6	0,22
13:22:22	2	0,30
13:23:05	16	0,22
13:23:39	2	0,30
13:26:56	8	0,22
13:28:26	10	0,30
13:30:53	6	0,22
13:33:21	2	0,30
13:34:37	2	0,22
13:37:40	4	0,30
13:39:26	14	0,22
13:51:25	2	0,26
13:52:04	2	0,22
13:52:35	18	0,26
13:54:20	2	0,22
14:01:14	180	0,26
14:10:05	6	0,30
14:11:16	2	0,26
14:11:43	30	0,30
14:17:33	4	0,23
14:18:36	18	0,30
14:33:26	2	0,23
14:38:30	8	0,30
14:42:49	68	0,23
14:54:22	26	0,30
15:25:31	70	0,23
15:35:22	42	0,30
15:47:59	5	0,23
15:52:07	2	0,30
15:53:19	2	0,23
15:54:22	4	0,30
15:56:50	4	0,23
16:00:48	23	0,30
16:22:04	1.150	0,235
16:22:04	1	0,231
16:22:04	3	0,23
	2.296	
	GFGV31081O	
	c/a: 0,23	
12:20:53	1	0,26
14:42:47	494	0,27
15:15:29	2	0,26
15:16:42	2	0,27
15:17:38	2	0,26
15:18:07	4	0,27
16:22:23	34	0,30
	539	
	GFGV3150OC	
	c/a: 0,265	
11:21:14	22	0,24
	22	
	GFGV32581O	
	c/a: 0,36	
11:20:33	12	0,26
16:59:19	7	0,331
	19	
	GFGV35581O	
	c/a: 0,637	
11:09:06	10	0,769
11:13:21	1	0,765
11:13:36	5	0,769
11:15:56	3	0,77
11:16:11	7	0,999
11:17:01	4	0,63
11:17:15	12	0,65
11:17:54	8	0,63
11:18:24	16	0,60
11:20:20	14	0,545
11:23:19	8	0,612
11:23:50	2	0,725
11:23:54	8	0,782
11:24:08	13	0,802
11:24:46	1	0,95
11:27:01	18	0,846
11:28:47	4	0,949
11:29:44	12	0,94
11:31:02	14	0,59
11:35:58	3	0,601
11:36:44	1	0,80
11:36:54	2	0,601
11:37:15	6	0,60
12:41:06	3	0,75
12:41:43	1	0,879
12:41:48	24	0,88
12:42:34	2	0,75
12:42:39	1	0,88
12:43:02	2	0,75
12:43:14	2	0,88
12:43:16	2	0,75
12:43:34	8	0,88
12:43:42	4	0,75
12:43:50	15	0,88
12:44:46	8	0,75
12:45:06	6	0,879
12:45:29	66	0,88
12:50:55	4	0,899
12:50:56	4	0,908
12:52:01	2	0,90
12:52:13	2	0,899
12:52:14	46	0,90
12:54:26	3	0,899
12:57:09	4	0,751
12:59:50	15	0,753
13:00:30	3	0,899
13:01:18	14	0,752
13:02:01	1	0,899
13:02:42	7	0,908
13:03:11	1	0,75
13:03:32	10	0,908
13:03:59	16	0,66
13:05:13	3	0,907
13:05:17	8	0,66
13:05:52	4	0,907
13:06:02	6	0,908
13:06:34	2	0,66
13:06:34	2	0,929
13:06:45	3	0,94
13:07:08	2	0,66
13:07:12	19	0,94
13:09:14	2	0,75
13:09:23	43	0,94
13:11:55	8	0,75
13:12:50	6	0,94
13:13:19	6	0,75
13:13:58	6	0,94
13:14:01	2	0,75
13:14:09	3	0,94
13:14:09	16	0,75
13:14:19	8	0,94
13:14:36	36	0,75
13:16:11	9	0,94
13:16:36	18	0,751
13:18:34	6	0,75
13:18:59	2	0,94
13:18:59	4	0,75
13:20:16	9	0,94
13:20:55	1	0,75
13:21:19	4	0,94
13:21:30	1	0,75
13:21:44	5	0,76
13:22:36	4	0,94
13:22:50	9	0,75
13:24:11	5	0,93
13:26:34	2	0,939
13:26:34	9	0,76
13:27:45	2	0,928
13:27:58	2	0,76
13:28:26	6	0,89
13:30:33	4	0,75
13:31:28	4	0,89
13:31:56	4	0,75
13:32:04	2	0,90
13:32:21	1	0,75
13:32:45	20	0,90
13:33:21	2	0,75
13:33:27	6	0,90
13:34:38	2	0,75
13:34:58	12	0,90
13:43:44	2	0,75
13:43:47	2	0,90
13:44:11	6	0,75
13:45:28	27	0,90
13:47:41	6	0,76
13:48:16	17	0,90
13:48:55	3	0,76
13:49:58	1	0,896
13:50:19	1	0,76
13:51:26	2	0,751
13:51:43	1	0,896
13:52:36	14	0,851
13:52:50	41	0,87
13:53:17	6	0,896
13:54:11	10	0,90
13:59:35	2	0,80
13:59:53	4	0,90
14:00:04	2	0,80
14:00:07	1	0,90
14:00:39	2	0,80
14:02:41	4	0,89
14:03:48	2	0,825
14:03:51	3	0,836
14:04:19	1	0,90
14:04:23	2	0,836
14:04:33	1	0,90
14:04:54	1	0,85
14:07:25	18	0,80
14:09:13	1	0,90
14:10:06	8	0,80
14:10:58	1	0,90
14:11:16	2	0,80
14:11:44	28	0,876
14:12:43	26	0,884
14:13:18	27	0,896
14:15:31	1	0,90
14:16:30	2	0,80
14:16:55	3	0,90
14:17:12	14	0,80
14:17:34	2	0,90
14:18:36	32	0,89
14:19:05	4	0,80
14:20:04	2	0,90
14:20:49	26	0,80
14:25:50	23	0,90
14:27:22	2	0,81
14:27:46	24	0,90
14:32:54	2	0,899
14:32:57	4	0,90
14:33:01	2	0,89
14:34:28	18	0,81
14:36:20	10	0,80
14:36:45	6	0,801
14:37:16	4	0,80
14:38:33	18	0,91
14:38:58	72	0,92
14:43:21	10	0,67
14:50:32	8	0,91
14:50:34	2	0,67
14:51:48	2	0,91
14:51:48	2	0,673
14:52:05	5	0,919
14:54:18	2	0,673
14:57:10	1	0,91
14:57:10	2	0,675
14:57:41	4	0,91
14:57:45	4	0,675
15:05:35	2	0,909
15:06:44	1	0,91
15:07:33	25	0,917
15:10:35	9	0,90
15:18:07	5	0,75
15:19:27	1	0,917
15:19:30	5	0,75
15:22:04	12	0,675
15:26:06	4	0,678
15:30:46	3	0,919
15:35:19	19	0,681
15:35:47	18	0,91
15:38:07	1	0,681
15:38:25	8	0,678
15:42:32	2	0,91
15:42:37	56	0,678
15:44:25	1	0,671
15:44:35	6	0,67
15:45:45	20	0,673
15:47:09	10	0,67
15:47:58	2	0,546
15:49:05	1	0,545
15:58:51	3	0,401
16:20:58	4	0,40
	1.594	
	GFGV3750OC	
	c/a: 1,034	
11:03:27	4	0,60
11:18:47	2	0,68
11:19:07	4	0,99
11:19:29	2	0,68
11:20:06	2	0,99
11:20:11	16	1,095
11:20:23	25	1,10
11:20:44	17	1,099
11:22:09	4	0,819

VOLVER AL INICIO

11:22:15	34	1,099
11:23:19	4	1,09
11:23:33	2	1,099
11:23:47	24	1,094
11:23:50	2	1,09
11:23:51	1	1,094
11:23:51	10	1,099
11:23:54	1	1,09
11:24:04	17	1,099
11:25:05	2	1,00
11:26:22	16	1,099
11:26:28	17	1,00
11:27:02	18	1,099
11:27:11	10	1,00
11:27:39	20	1,099
11:27:52	1	1,00
11:27:55	8	1,099
11:28:21	2	1,10
11:28:34	4	1,00
11:28:34	6	1,10
11:28:34	4	1,00
11:28:42	2	1,10
11:28:47	110	1,00
11:32:03	6	0,819
11:32:39	4	1,00
11:33:32	7	1,50
11:34:04	53	1,00
11:36:44	4	1,40
11:37:04	4	1,00
11:37:12	3	1,396
11:37:41	3	1,00
11:38:51	2	1,396
11:39:11	3	1,00
11:39:52	7	1,396
11:40:48	10	1,06
11:40:50	7	1,05
11:41:31	2	1,39
11:42:18	10	1,05
11:42:51	2	1,39
11:42:55	2	1,05
11:43:03	2	1,39
11:43:09	12	1,05
11:43:41	59	1,39
11:43:41	1	1,395
11:43:44	3	1,05
11:45:04	2	1,35
11:45:31	30	1,349
11:45:31	68	1,35
11:46:56	2	1,11
11:47:56	16	1,348
11:47:57	2	1,111
11:48:24	4	1,348
11:49:54	14	1,111
11:53:04	4	1,285
11:53:46	1	1,28
11:54:05	4	1,15
11:54:14	2	1,28
11:54:55	2	1,27
11:55:16	2	1,28
11:55:38	1	1,15
11:55:45	4	1,16
11:56:20	4	1,28
11:56:20	4	1,27
11:56:48	4	1,16
11:57:16	1	1,28
11:57:50	2	1,16
11:57:51	10	1,15
11:58:05	4	1,27
11:58:47	1	1,15
11:59:11	6	1,285
12:01:49	2	1,15
12:02:31	17	1,284
12:03:27	1	1,15
12:03:47	4	1,284
12:04:19	2	1,27
12:04:23	2	1,284
12:04:44	1	1,15
12:04:50	6	1,284
12:05:54	1	1,15
12:06:04	4	1,284
12:06:08	10	1,16
12:06:15	2	1,284
12:06:32	8	1,276
12:06:53	19	1,06
12:07:31	1	1,27
12:07:32	42	1,06
12:07:53	1	1,27
12:08:03	2	1,06
12:08:21	18	1,27
12:09:10	2	1,06
12:10:52	2	1,172
12:10:55	4	1,061
12:10:56	2	1,172
12:11:13	26	1,061
12:12:33	3	1,21
12:13:01	14	1,06
12:13:07	10	1,063
12:13:28	22	1,06
12:13:49	2	1,20
12:13:50	62	1,06
12:15:14	2	1,199
12:15:28	22	1,06
12:16:16	16	1,08
12:18:02	5	1,19
12:18:23	5	1,186
12:18:44	4	1,08
12:18:50	2	1,186
12:18:58	21	1,08
12:19:54	2	1,06
12:19:56	3	1,186
12:20:36	10	1,06
12:21:39	15	1,186
12:22:14	16	1,19
12:23:04	32	1,25
12:23:20	2	1,061
12:23:31	3	1,25
12:24:00	10	1,285
12:25:32	4	1,21
12:25:47	8	1,50
12:26:19	1	1,35
12:26:19	104	1,50
12:27:08	1	1,35
12:27:38	4	1,49
12:27:55	2	1,499
12:28:29	200	1,498
12:29:01	10	1,499
12:29:26	2	1,201
12:29:35	2	1,498
12:30:17	4	1,201
12:30:38	13	1,498
12:31:41	1	1,35
12:32:51	4	1,498
12:33:40	1	1,35
12:33:46	2	1,497
12:34:07	4	1,498
12:34:50	13	1,35
12:36:00	2	1,20
12:36:41	17	1,45
12:37:38	2	1,20
12:37:44	3	1,45
12:37:59	4	1,20
12:38:41	25	1,45
12:40:42	8	1,21
12:41:15	2	1,45
12:41:23	2	1,21
12:41:28	8	1,44
12:41:43	6	1,20
12:42:03	6	1,44
12:42:11	1	1,20
12:42:17	2	1,44
12:42:39	2	1,20
12:43:34	4	1,43
12:43:41	56	1,44
12:43:51	44	1,45
12:43:56	4	1,00
12:43:59	100	1,45
12:44:23	32	1,00
12:44:51	10	1,001
12:44:58	52	1,00
12:45:12	8	1,40
12:45:57	2	1,06
12:46:08	4	1,40
12:46:09	2	1,061
12:46:22	42	1,40
12:46:37	1	1,10
12:47:05	4	1,45
12:47:05	23	1,10
12:47:53	2	1,43
12:50:13	18	1,428
12:52:06	2	1,409
12:52:27	3	1,101
12:52:40	6	1,409
12:53:25	18	1,101
12:55:21	6	1,40
12:58:34	2	1,38
12:58:39	11	1,394
13:01:06	10	1,39
13:02:29	1	1,061
13:02:42	2	0,73
13:05:34	4	0,85
13:05:48	10	1,20
13:06:02	10	0,85
13:07:41	1	1,20
13:08:33	1	0,85
13:08:47	25	1,20
13:12:55	12	0,90
13:14:09	9	1,20
13:15:11	6	0,90
13:15:46	8	1,20
13:16:07	139	0,90
13:22:33	5	0,91
13:22:36	2	0,90
13:22:57	16	1,29
13:23:57	12	0,95
13:25:00	3	0,96
13:26:34	23	1,19
13:27:30	2	1,00
13:27:33	2	1,19
13:27:37	54	1,00
13:31:21	2	1,151
13:31:28	2	1,00
13:31:56	10	1,135
13:32:21	3	1,13
13:32:45	8	1,00
13:32:49	3	1,107
13:32:59	12	1,00
13:37:49	2	1,22
13:43:04	54	1,00
13:48:31	4	1,20
13:48:34	24	1,00
13:49:10	4	1,20
13:49:30	22	1,00
13:59:18	60	1,03
14:00:04	22	1,02
14:00:39	2	1,196
14:00:48	2	1,02
14:03:02	2	1,196
14:03:51	118	1,02
14:10:22	10	1,19
14:10:58	20	1,02
14:11:16	14	1,19
14:12:56	22	1,02
14:16:31	2	1,18
14:16:55	13	1,02
14:17:34	2	1,18
14:20:46	1	1,00
14:21:10	14	1,18
14:25:54	4	1,19
14:26:15	1	1,00
14:27:38	56	1,19
14:30:54	110	1,16
14:38:30	2	1,03
14:38:33	45	1,17
14:38:37	21	1,16
14:42:34	10	1,199
14:43:24	1	1,03
14:44:05	2	1,20
14:45:33	6	1,03
14:51:48	15	1,15
14:52:30	9	1,20
14:54:22	2	1,05
14:57:00	5	1,06
14:57:55	4	1,20
14:58:13	5	1,06
14:59:02	21	1,05
15:03:22	6	1,15
15:05:34	10	1,146
15:07:26	2	1,15
15:07:40	2	1,06
15:07:47	1	1,15
15:07:53	2	1,06
15:08:56	4	1,15
15:08:57	2	1,06
15:09:00	2	1,15
15:09:01	4	1,06
15:09:06	2	1,05
15:09:10	8	1,14
15:09:11	1	1,05
15:10:34	2	1,14
15:11:03	2	1,20
15:12:44	2	1,05
15:15:42	10	1,13
15:17:39	8	1,05
15:18:17	21	1,13
15:23:52	2	0,855
15:23:53	8	1,13
15:24:28	1	0,855
15:25:59	1	0,905
15:29:43	13	0,95
15:33:58	6	1,17
15:35:19	5	0,95
15:35:52	13	1,15
15:37:37	10	0,96
15:38:10	16	1,15
15:41:38	14	1,139
15:42:23	4	1,13
15:43:08	1	0,95
15:43:13	2	0,905
15:43:29	4	0,95
15:50:13	13	0,955
15:52:51	2	0,68
15:56:45	14	0,71
15:57:03	6	0,75
15:57:15	2	0,751
15:58:18	2	0,752
15:58:42	2	0,99
15:58:48	9	0,761
15:59:10	8	0,99
15:59:21	2	0,761
16:00:57	6	0,98
16:01:02	10	0,761
16:04:13	2	0,762
16:08:36	1	0,77
16:12:28	2	0,97
16:12:45	6	0,777
16:18:11	11	0,781
16:19:07	2	0,97
16:20:58	2	0,781
16:22:23	8	0,99
16:22:50	1	0,85
16:23:11	2	0,99
16:33:41	1	0,94
16:34:02	1	0,85
16:34:38	2	0,94
16:39:04	13	0,99
16:47:51	1	0,80
16:48:10	52	0,99
16:49:43	10	1,00
16:58:25	2	1,099
16:59:10	2	1,00
	3.697	
	GFGV37522O	
	c/a: 1,031	
11:18:18	2	1,149
11:18:23	2	0,81
11:18:24	2	1,149
11:19:29	6	1,139
11:20:20	8	0,81
11:21:14	2	1,13
11:23:47	21	1,139
11:26:36	20	1,00
11:27:52	1	1,139
11:28:34	12	1,00
11:28:37	3	1,139
11:28:47	2	1,14
11:28:51	10	1,15
11:28:56	1	1,00
11:29:08	1	1,15
11:29:24	4	1,185
11:30:19	8	1,184
11:30:40	5	1,01
11:30:55	2	1,17
11:31:08	13	1,00
11:31:43	3	1,17
11:31:50	2	1,00
11:31:51	26	1,17
11:32:25	2	1,01
11:32:34	2	1,17
11:32:34	10	1,184
11:32:34	26	1,185
11:32:34	11	1,188
11:32:34	21	1,19
11:32:41	50	1,238
11:32:48	1	1,239
11:32:48	95	1,25
11:33:04	1	1,50
11:33:22	1	1,25
11:33:41	4	1,49
11:34:07	7	1,25
11:35:56	2	1,44
11:36:16	2	1,25
11:36:45	1	1,40
11:36:48	1	1,25
11:36:51	5	1,40
11:36:58	1	1,25
11:37:06	3	1,40
11:37:09	1	1,25
11:37:15	2	1,40
11:37:34	7	1,39
11:37:54	3	1,26
11:38:02	7	1,39
11:38:28	6	1,26
11:38:34	3	1,389
11:38:43	1	1,26
11:38:51	4	1,389
11:39:04	9	1,386
11:40:42	2	1,25
11:41:03	35	1,38
11:42:18	6	1,26
11:42:20	27	1,37
11:42:39	6	1,36
11:42:56	2	1,26
11:43:07	9	1,36
11:43:09	2	1,26
11:43:17	30	1,36
11:43:23	1	1,25
11:43:49	18	1,345
11:45:06	3	1,33
11:47:20	8	1,329
11:47:53	9	1,26
11:47:57	2	1,329
11:48:00	1	1,26
11:48:00	11	1,25
11:48:38	4	1,323
11:50:02	2	1,315
11:50:27	19	1,25
11:53:04	1	1,15
11:55:17	1	1,28
11:55:45	2	1,279
11:56:13	2	1,25
11:57:50	12	1,249
11:58:05	8	1,15
11:58:15	2	1,24
11:59:41	9	1,20
12:01:34	3	1,15
12:01:49	1	1,001
12:02:03	1	1,15
12:02:39	4	1,189
12:02:48	1	1,15
12:03:02	4	1,189
12:03:19	3	1,18
12:03:27	1	1,15
12:03:37	1	1,18
12:03:58	2	1,15
12:04:44	11	1,18
12:06:04	12	1,189
12:06:39	1	1,00
12:06:56	36	1,188
12:07:53	19	1,189
12:11:36	14	1,179
12:13:14	14	1,05
12:14:08	13	1,15
12:15:14	4	1,179
12:15:34	4	1,06
12:16:03	1	1,179
12:16:16	6	1,061
12:16:38	4	1,17
12:17:00	20	1,12
12:17:33	2	1,10
12:18:15	6	1,17
12:18:36	1	1,10
12:18:44	7	1,17
12:19:54	2	1,10
12:20:36	4	1,15
12:21:04	1	1,139
12:21:17	11	1,11
12:21:31	10	1,10
12:21:54	19	1,17
12:22:22	2	1,10
12:22:24	96	1,17
12:22:33	35	1,18
12:22:33	13	1,188
12:22:33	10	1,199
12:22:33	1	1,20
12:22:55	8	1,248
12:23:09	9	1,20
12:23:16	5	1,248
12:23:20	5	1,25
12:23:51	2	1,20
12:23:52	2	1,25
12:23:55	2	1,20
12:23:59	1	1,25
12:24:01	9	1,28
12:24:30	2	1,20
12:24:34	27	1,297
12:24:57	10	1,299
12:24:58	2	1,20
12:25:16	20	1,30
12:25:19	4	1,20
12:25:23	2	1,30
12:25:32	10	1,314
12:26:28	2	1,90
12:26:53	4	1,70
12:27:03	12	1,36
12:27:39	1	1,69
12:30:38	391	1,35
12:31:27	8	1,60
12:31:41	27	1,35
12:38:05	2	1,45
12:38:20	1	1,35
12:39:02	18	1,44
12:40:33	1	1,35
12:40:46	34	1,44
12:42:11	2	1,35
12:42:38	16	1,44
12:43:14	1	1,35
12:43:35	8	1,44
12:44:03	1	1,35
12:44:09	14	1,44
12:44:24	2	1,35
12:44:52	2	1,10
12:45:13	20	1,05
12:45:22	10	1,44
12:45:29	3	1,05
12:46:22	2	1,06
12:46:37	1	1,15
12:47:05	4	1,44
12:47:47	4	1,15
12:50:45	1	1,439
12:51:45	2	1,43
12:51:47	6	1,439
12:52:13	1	1,15
12:52:15	2	1,439
12:52:27	1	1,15
12:52:46	3	1,439
12:52:54	10	1,16
12:53:30	1	1,15
12:53:50	3	1,43
12:53:58	1	1,15
12:54:22	1	1,40
12:55:07	6	1,399
12:55:43	6	1,398
12:56:38	4	1,389
12:57:14	2	1,15
12:57:27	9	1,389
12:57:30	7	1,15
12:58:34	2	1,379
12:58:44	3	1,15
12:59:01	19	1,379
13:01:28	18	1,15
13:02:01	2	1,37
13:02:49	6	1,35
13:03:11	27	0,911
13:04:10	7	0,977
13:04:27	2	0,911
13:04:31	4	0,977
13:04:56	2	0,911
13:04:56	1	0,977
13:05:09	5	0,911
13:05:18	2	1,24
13:05:24	6	0,911
13:05:38	2	1,24
13:05:48	8	0,911
13:06:13	2	0,901
13:06:33	8	0,91
13:06:51	3	1,23
13:07:28	4	0,91
13:07:41	1	1,23
13:07:42	17	0,91
13:08:04	14	1,23
13:09:11	2	0,91
13:09:13	9	1,23
13:09:35	3	0,91
13:09:49	10	1,23
13:11:35	2	0,91
13:11:38	2	1,23
13:12:06	8	0,91
13:12:29	6	1,20
13:13:54	6	1,199
13:14:09	16	1,18
13:14:42	1	0,91
13:14:47	6	1,18
13:15:10	1	0,901
13:15:25	12	1,15
13:15:38	3	0,901
13:15:46	8	1,15
13:15:54	32	1,18
13:18:12	12	0,901
13:18:31	8	1,18
13:18:59	9	1,179
13:19:01	1	1,18
13:19:22	6	0,901
13:20:23	14	1,15
13:20:30	2	0,901
13:20:55	9	1,15
13:21:16	5	1,149
13:21:30	30	1,15
13:23:43	10	1,199
13:26:30	6	1,30
13:26:57	3	0,84
13:26:59	12	1,23
13:29:52	1	0,85
13:29:57	4	1,22
13:30:00	9	1,00
13:31:38	10	1,01
13:33:09	3	1,00
13:33:37	10	1,22
13:35:07	3	1,00
13:37:46	2	1,22
13:38:57	4	1,02
13:41:13	2	1,21
13:41:55	10	1,03
13:43:39	2	1,02
13:43:47	1	1,20
13:44:00	4	1,02
13:45:25	8	1,20
13:47:42	6	1,19
13:48:05	6	1,00
13:48:20	1	1,19
13:48:41	1	1,00
13:52:39	11	1,20
13:56:15	9	1,01
13:56:58	30	1,19
14:00:11	3	1,20
14:00:26	4	1,01
14:02:40	5	1,196
14:07:25	9	1,01
14:08:38	5	1,196
14:08:49	12	1,01
14:10:58	18	1,196
14:12:54	3	1,02
14:13:46	5	1,10
14:17:13	75	1,18
14:20:46	1	1,10
14:20:47	97	1,18
14:25:51	21	1,20
14:25:54	1	1,10
14:27:43	9	1,11
14:30:45	6	1,17
14:31:02	1	1,11
14:31:27	3	1,17
14:32:23	12	1,16
14:33:11	26	1,17
14:36:45	3	1,00
14:40:08	12	1,23
14:44:17	6	1,00
14:51:49	2	1,011
14:54:19	6	1,05
14:54:47	6	1,20
14:56:46	3	1,05
14:57:45	2	1,20
14:58:39	22	1,05
15:06:26	2	1,22
15:07:24	4	1,05
15:08:48	17	1,229
15:10:35	10	1,06
15:18:22	15	1,15
15:21:14	1	1,14
15:23:23	3	0,85

VOLVER AL INICIO

15:23:53	3	1,14
15:23:56	29	1,10
15:30:43	25	1,09
15:35:24	2	0,86
15:35:52	54	1,15
15:43:29	4	0,95
15:50:13	21	0,961
15:52:53	3	1,09
15:53:03	5	0,96
16:05:28	2	1,10
16:08:36	1	0,851
16:18:38	1	0,831
16:18:46	10	0,83
16:22:50	1	0,90
16:33:41	1	0,99
16:34:02	1	0,90
16:36:22	2	0,989
16:39:04	7	0,98
16:45:21	1	0,822
16:45:21	2	0,98
16:46:38	9	0,821
16:47:00	5	1,13
16:47:29	6	0,82
16:47:56	2	1,129
16:47:56	12	0,82
16:48:10	2	1,129
16:49:01	1	1,00
16:49:33	2	1,10
16:49:44	1	1,00
16:50:16	4	1,10
16:50:54	7	1,00
16:57:44	2	1,10
16:57:56	2	1,00
16:58:25	2	1,10
16:59:10	2	1,00
	3.076	
	GFGV38581O	
	c/a: 1,143	
11:03:27	100	1,28
11:04:01	6	1,39
11:05:21	1	1,283
11:05:21	6	1,28
11:05:21	93	1,00
11:08:12	23	1,01
11:09:57	2	1,29
11:11:04	23	1,299
11:17:15	2	1,11
11:17:20	184	1,299
11:17:45	100	1,30
11:19:46	5	1,39
11:21:20	1	1,299
11:21:23	5	1,399
11:21:53	3	1,11
11:21:56	2	1,399
11:22:04	6	1,40
11:22:15	2	1,11
11:22:38	5	1,39
11:22:49	3	1,40
11:23:06	8	1,20
11:23:52	4	1,201
11:25:05	2	1,399
11:25:30	3	1,25
11:25:34	3	1,399
11:26:05	12	1,25
11:26:22	9	1,40
11:26:34	2	1,26
11:26:36	16	1,25
11:27:17	2	1,376
11:27:38	2	1,39
11:27:46	11	1,40
11:28:34	12	1,30
11:28:47	7	1,399
11:28:59	255	1,40
11:29:02	35	1,45
11:29:04	13	1,25
11:29:42	12	1,26
11:30:26	5	1,25
11:31:22	4	1,26
11:31:41	3	1,25
11:32:11	2	1,50
11:32:17	1	2,00
11:32:17	9	1,50
11:33:49	1	1,99
11:34:17	3	1,50
11:36:52	3	1,99
11:36:58	1	1,50
11:39:58	3	1,899
11:40:42	2	1,50
11:42:39	9	1,80
11:42:56	2	1,50
11:43:07	3	1,80
11:43:09	7	1,50
11:43:17	2	1,80
11:43:23	3	1,50
11:43:31	2	1,795
11:43:40	11	1,50
11:47:53	3	1,70
11:48:24	4	1,50
11:51:34	50	1,70
11:53:02	14	1,50
11:54:06	2	1,70
11:54:07	1	1,50
11:54:55	2	1,70
11:55:06	19	1,50
11:59:29	98	1,45
12:00:42	5	1,454
12:03:02	2	1,45
12:03:14	4	1,251
12:03:59	9	1,252
12:05:54	1	1,67
12:06:04	6	1,252
12:06:40	1	1,26
12:08:42	2	1,669
12:10:52	2	1,498
12:11:13	14	1,348
12:11:45	1	1,261
12:13:42	3	1,60
12:14:04	2	1,35
12:14:09	3	1,60
12:14:39	127	1,35
12:18:40	1	1,599

12:18:50	4	1,598
12:19:25	1	1,40
12:19:43	4	1,59
12:19:54	3	1,40
12:20:45	2	1,509
12:21:04	1	1,40
12:21:13	18	1,425
12:21:41	2	1,50
12:22:09	9	1,59
12:22:30	18	1,598
12:22:30	4	1,599
12:22:30	35	1,65
12:22:34	4	1,70
12:22:34	28	1,65
12:22:55	4	1,793
12:23:04	9	1,795
12:23:13	47	1,65
12:23:51	2	1,795
12:23:52	38	1,65
12:24:30	2	1,78
12:24:32	2	1,65
12:24:34	17	1,795
12:24:35	52	1,65
12:24:55	15	1,651
12:25:10	48	1,65
12:25:36	24	1,889
12:25:44	26	1,65
12:25:59	4	1,888
12:25:59	2	1,899
12:25:59	5	1,999
12:25:59	89	2,00
12:26:00	26	1,65
12:26:19	1	1,80
12:26:20	1	1,999
12:26:33	23	1,80
12:28:13	2	1,799
12:28:25	2	1,66
12:28:34	4	1,799
12:28:53	8	1,66
12:29:14	2	1,799
12:29:14	14	1,65
12:29:41	2	1,799
12:30:20	219	1,65
12:31:15	4	1,799
12:31:27	8	1,798
12:32:02	1	1,66
12:32:04	8	1,798
12:32:15	9	1,66
12:32:18	16	1,65
12:32:21	1	1,66
12:32:23	8	1,65
12:32:25	6	1,66
12:32:33	2	1,65
12:32:50	6	1,798
12:32:50	2	1,65
12:33:03	10	1,79
12:33:24	2	1,65
12:33:34	2	1,79
12:33:40	8	1,65
12:34:06	3	1,79
12:34:18	8	1,65
12:34:21	73	1,60
12:35:28	4	1,788
12:35:34	2	1,61
12:35:46	10	1,611
12:35:52	8	1,61
12:36:02	18	1,60
12:36:27	3	1,77
12:36:30	8	1,60
12:37:38	4	1,769
12:39:46	4	1,759
12:40:33	1	1,60
12:40:38	18	1,759
12:41:50	8	1,40
12:42:39	5	1,75
12:44:24	4	1,40
12:45:22	10	1,75
12:45:48	2	1,40
12:47:32	2	1,75
12:47:47	2	1,40
12:48:17	6	1,27
12:48:32	3	1,73
12:49:32	1	1,35
12:49:32	2	1,73
12:51:34	1	1,729
12:52:13	2	1,35
12:53:50	3	1,709
12:54:04	14	1,35
12:54:53	6	1,70
12:58:23	15	1,67
13:00:15	14	1,669
13:02:24	23	1,251
13:02:35	2	1,60
13:02:42	8	1,251
13:03:09	8	1,011
13:03:25	39	1,256
13:04:20	6	1,011
13:05:52	4	1,50
13:06:05	32	1,05
13:08:59	1	1,10
13:09:35	3	1,60
13:10:56	8	1,11
13:11:53	14	1,10
13:11:53	80	1,011
13:12:14	85	1,01
13:15:39	26	1,50
13:22:33	3	1,03
13:24:00	16	1,50
13:26:30	3	1,49
13:26:34	6	1,50
13:30:00	12	1,485
13:30:54	2	1,489
13:31:38	2	1,11
13:31:52	3	1,489
13:32:21	1	1,20
13:33:09	3	1,489
13:41:13	16	1,47
13:47:08	10	1,21
13:47:41	12	1,47
13:52:05	19	1,46
14:05:54	6	1,21
14:07:25	3	1,45

14:07:40	4	1,21
14:10:33	4	1,44
14:11:44	100	1,257
14:12:54	8	1,44
14:18:33	1.020	1,43
14:18:33	239	1,44
14:20:35	100	1,47
14:21:10	60	1,44
14:23:05	1	1,49
14:23:23	111	1,44
14:27:57	3	1,49
14:28:04	717	1,44
14:32:22	2	1,49
14:32:23	35	1,44
14:32:58	2	1,49
14:33:01	265	1,44
14:42:38	2	1,49
14:42:39	19	1,44
14:42:49	2	1,49
14:42:49	34	1,44
14:44:17	6	1,20
14:45:12	4	1,49
14:49:55	14	1,40
14:50:42	3	1,20
14:54:26	1	1,389
14:56:46	10	1,26
15:02:38	10	1,386
15:05:46	3	1,25
15:06:00	6	1,26
15:06:44	1	1,391
15:07:30	1	1,394
15:07:33	1	1,397
15:07:50	5	1,39
15:09:08	2	1,26
15:09:22	3	1,39
15:10:38	8	1,398
15:10:58	2	1,26
15:12:54	2	1,37
15:13:24	60	1,25
15:13:49	3	1,40
15:15:15	15	1,39
15:18:02	10	1,30
15:18:37	3	1,25
15:19:24	1	1,26
15:20:15	2	1,389
15:20:16	4	1,26
15:21:32	2	1,25
15:21:55	10	1,26
15:23:56	30	1,25
15:25:59	3	1,255
15:26:27	1	1,256
15:27:05	4	1,255
15:27:08	2	1,34
15:27:11	7	1,255
15:28:48	2	1,111
15:28:59	9	1,11
15:29:31	100	1,20
15:35:23	44	1,11
15:35:31	78	1,20
15:35:52	2	1,33
15:36:05	110	1,20
15:38:25	6	1,33
15:38:46	3	1,21
15:38:47	8	1,30
15:39:14	2	1,21
15:39:17	1	1,30
15:39:19	5	1,21
15:39:27	112	1,20
15:42:37	3	1,30
15:42:46	8	1,29
15:43:08	8	1,20
15:50:33	10	1,201
15:52:25	1	1,27
15:52:49	7	1,20
16:00:48	147	1,11
16:01:48	22	1,10
16:08:30	1	1,26
16:08:36	8	1,10
16:12:56	5	1,268
16:12:56	7	1,279
16:16:25	1	1,111
16:16:27	3	1,279
16:16:33	10	1,11
16:18:46	30	1,10
16:20:58	1	1,011
16:21:12	1	1,01
16:22:01	5	1,011
16:23:19	61	1,05
16:31:08	2	1,02
16:31:40	1	1,26
16:33:41	30	1,02
16:42:13	8	1,01
16:42:26	2	1,02
16:42:35	80	1,01
16:46:46	12	1,20
16:47:29	14	1,01
16:47:56	2	1,19
16:48:09	16	1,01
16:48:25	6	1,19
16:48:25	70	1,01
16:49:44	1	1,19
16:49:49	9	1,01
16:49:54	22	1,25
16:50:15	18	1,01
16:50:22	2	1,25
16:50:50	64	1,01
16:52:14	24	1,25
16:52:15	2	1,01
16:52:29	20	1,249
16:54:20	2	1,01
16:54:43	9	1,249
16:55:25	81	1,01
16:57:44	2	1,249
16:57:44	11	1,01
16:58:25	28	1,249
16:58:55	22	1,01
16:59:33	21	1,249
16:59:56	4	1,01
	7.441	
	GFGV4050DI	
	c/a: 109,00	

13:13:52	6	108,00
	6	
	GFGV41973O	
	c/a: 2,969	
11:03:27	10	3,24
11:09:57	35	3,25
11:13:34	15	3,01
11:17:50	8	3,00
11:18:30	9	3,001
11:19:46	6	4,00
11:20:41	9	3,001
11:21:37	5	3,01
11:22:01	2	3,85
11:22:21	1	3,84
11:22:34	23	3,85
11:22:34	4	3,02
11:22:44	11	3,85
11:23:06	12	3,03
11:25:30	3	3,81
11:25:43	12	3,03
11:26:34	2	3,02
11:29:28	3	3,15
11:30:10	35	3,25
11:31:02	2	3,79
11:31:02	16	3,25
11:31:30	18	3,85
11:32:03	2	3,30
11:32:17	10	3,85
11:33:19	3	3,35
11:33:22	6	3,80
11:34:18	6	3,85
11:34:41	2	3,40
11:36:21	3	3,85
11:36:35	4	3,50
11:36:52	3	3,85
11:37:13	2	3,50
11:37:24	6	3,51
11:39:03	16	3,511
11:39:37	3	3,84
11:39:52	58	3,85
11:40:48	2	3,53
11:40:52	2	3,85
11:40:56	1	3,53
11:42:39	3	3,99
11:43:09	6	3,511
11:43:36	71	3,51
11:46:09	2	3,52
11:46:23	28	3,51
11:48:23	2	3,899
11:48:38	11	3,51
11:50:07	15	3,41
11:53:46	9	3,69
11:58:54	2	3,221
11:59:29	6	3,766
11:59:34	2	3,23
11:59:41	3	3,766
12:00:35	5	3,33
12:00:35	3	3,25
12:01:21	17	3,26
12:02:34	2	3,76
12:03:14	6	3,30
12:04:02	8	3,35
12:05:46	2	3,789
12:05:46	15	3,79
12:05:46	3	3,80
12:06:53	6	3,36
12:08:21	4	3,786
12:08:38	9	3,785
12:11:15	91	3,50
12:13:35	2	3,501
12:13:54	2	3,74
12:14:09	6	3,749
12:16:27	7	3,75
12:17:12	3	3,523
12:18:30	2	3,748
12:18:37	5	3,749
12:18:50	3	3,74
12:18:59	28	3,75
12:19:54	10	3,785
12:20:22	4	3,85
12:20:28	1	3,601
12:20:36	4	3,85
12:20:56	10	3,95
12:21:04	1	4,00
12:21:13	9	3,98
12:21:24	13	3,90
12:22:23	10	3,53
12:22:23	1	3,523
12:22:34	1	3,98
12:22:45	10	3,99
12:22:56	1	4,00
12:22:59	8	4,70
12:23:55	17	4,68
12:25:22	6	4,00
12:27:08	2	4,10
12:27:16	36	4,15
12:28:54	15	4,16
12:28:54	40	4,15
12:29:00	2	4,689
12:29:13	32	4,15
12:31:27	5	4,151
12:32:15	5	4,10
12:32:18	2	4,01
12:32:30	2	4,10
12:32:33	8	4,01
12:34:34	2	3,73
12:35:56	18	3,75
12:37:44	13	3,80
12:38:20	1	3,801
12:38:48	1	3,851
12:39:04	14	3,852
12:40:28	12	3,851
12:40:39	3	3,852
12:40:42	2	3,851
12:40:45	5	3,852
12:41:01	2	3,80
12:41:14	2	3,755
12:41:15	7	3,75
12:41:49	20	3,72
12:41:52	47	3,55
12:43:14	39	3,551

12:44:18	10	3,60
12:44:30	61	3,551
12:44:32	53	3,55
12:44:54	10	3,50
12:45:06	1	3,401
12:46:29	12	3,33
12:46:45	53	3,45
12:49:30	9	4,10
12:50:00	20	3,70
12:52:05	3	3,98
12:52:13	4	3,70
12:53:57	6	3,46
12:54:54	47	3,45
13:00:36	5	3,30
13:00:57	12	3,44
13:01:09	195	3,30
13:01:19	4	3,44
13:01:28	2	3,10
13:01:28	4	3,44
13:01:47	8	3,10
13:02:08	390	3,01
13:03:38	3	3,30
13:04:55	3	2,50
13:04:55	4	3,24
13:05:23	5	2,50
13:05:48	15	2,55
13:05:51	14	3,00
13:06:03	1	2,55
13:06:07	2	3,00
13:06:40	8	2,95
13:06:52	12	2,551
13:06:52	124	2,55
13:06:54	5	2,95
13:07:07	1	2,899
13:07:15	12	2,50
13:07:29	34	2,899
13:08:11	70	2,50
13:08:17	8	2,899
13:08:46	12	2,95
13:11:33	2	2,90
13:11:33	35	2,52
13:12:20	2	2,89
13:12:21	2	2,52
13:12:24	3	2,89
13:12:30	9	2,52
13:13:26	3	2,89
13:18:59	16	2,928
13:19:23	3	2,51
13:19:55	32	2,723
13:20:55	7	2,65
13:21:59	2	3,849
13:22:33	2	2,66
13:25:49	28	3,49
13:29:05	6	3,00
13:29:52	1	3,011
13:29:57	10	3,01
13:30:00	25	3,00
13:31:38	4	3,47
13:32:12	34	3,00
13:33:37	1	3,468
13:33:37	15	3,00
13:41:11	6	3,39
13:41:11	182	3,40
13:41:55	10	3,00
13:43:19	10	3,01
13:48:02	5	3,399
13:50:19	13	3,00
13:52:36	8	3,116
13:52:47	85	2,982
13:56:38	10	3,34
13:56:58	10	3,20
13:59:36	2	3,00
13:59:39	2	3,20
13:59:39	2	3,00
13:59:41	37	3,20
14:03:00	1	3,00
14:03:51	15	3,30
14:07:04	26	3,199
14:07:40	74	3,103
14:08:35	9	3,314
14:08:56	2	2,90
14:08:59	91	2,894
14:09:29	1	2,90
14:10:41	3	2,91
14:10:58	16	3,20
14:12:18	7	2,91
14:12:18	13	2,90
14:12:39	6	3,19
14:13:04	8	3,18
14:13:18	96	3,19
14:18:47	40	3,20
14:20:01	6	3,40
14:24:47	23	3,394
14:30:38	16	3,35
14:32:25	26	3,34
14:34:08	2	3,03
14:35:35	9	3,34
14:35:48	27	3,38
14:42:35	12	3,378
14:43:11	8	3,38
14:45:41	29	3,40
14:50:38	4	3,13
14:52:19	2	3,15
14:52:30	2	3,49
14:57:37	10	3,14
14:58:38	26	3,13
14:59:08	14	3,07
15:01:01	10	3,10
15:02:38	2	3,08
15:07:33	1	3,07
15:07:54	10	3,05
15:12:55	68	3,06
15:15:17	10	3,02
15:15:17	1	3,001
15:15:17	200	2,90
15:20:44	100	2,85
15:21:30	1	2,801
15:21:30	5	2,551
15:21:30	100	2,52
15:21:30	294	2,51
15:22:47	200	2,60
15:22:50	50	2,51

VOLVER AL INICIO

15:23:26	500	2,50
15:24:14	4	3,00
15:25:31	26	2,986
15:28:22	4	2,90
15:28:49	62	2,899
15:32:09	2	2,89
15:33:13	9	2,88
15:34:33	15	2,56
15:34:33	15	2,55
15:35:02	28	2,88
15:36:14	17	2,89
15:37:02	50	2,511
15:37:16	43	2,89
15:38:11	5	2,88
15:39:19	74	2,89
15:40:24	19	2,891
15:40:56	35	2,95
15:42:18	210	2,949
15:45:07	100	2,70
15:45:45	12	2,93
15:46:00	5	2,94
15:46:48	8	2,90
15:47:06	83	2,899
15:52:31	6	2,90
15:52:33	8	2,899
15:52:35	8	2,90
15:52:49	14	2,899
15:53:10	100	2,70
15:54:42	60	2,89
15:54:42	123	2,899
15:54:42	17	2,90
15:55:25	100	2,70
15:56:45	21	2,878
15:57:26	3	2,56
15:57:27	12	2,878
15:57:57	1	2,85
15:58:08	3	2,84
15:58:45	100	2,60
15:58:49	26	2,85
15:59:10	9	2,849
16:00:48	60	2,84
16:01:15	33	2,838
16:01:48	2	2,60
16:05:38	10	2,829
16:08:36	8	2,82
16:12:45	6	2,83
16:13:17	200	2,65
16:14:49	10	2,82
16:16:33	8	2,83
16:18:10	5	2,819
16:18:32	2	2,82
16:18:38	62	2,819
16:23:19	18	2,818
16:24:02	25	2,816
16:26:02	5	2,65
16:28:38	24	2,816
16:32:03	98	2,80
16:42:35	22	2,879
16:42:54	5	2,80
16:43:09	2	2,65
16:43:22	1	2,80
16:43:23	4	2,65
16:43:23	4	2,80
16:43:38	22	2,879
16:44:24	200	2,70
16:44:33	4	2,66
16:45:08	3	2,85
16:45:22	2	2,66
16:45:29	2	2,85
16:46:04	5	2,84
16:46:38	6	2,83
16:47:00	3	2,84
16:47:29	3	2,85
16:48:09	10	2,84
16:48:51	38	2,85
16:49:35	23	2,879
16:49:42	1	2,85
16:49:49	17	2,93
16:50:22	6	3,00
16:50:50	446	2,65
16:51:56	1	2,85
16:52:14	124	2,90
16:53:14	1	2,70
16:53:21	35	2,90
16:54:42	2	2,70
16:54:43	124	2,90
	8.373	
	GFGV42581O	
	c/a: 3,495	
11:02:22	39	3,75
11:11:04	16	4,30
11:15:26	48	4,20
11:19:46	3	4,189
11:20:42	9	4,15
11:20:53	24	4,10
11:21:35	1	3,91
11:21:39	16	4,10
11:22:44	18	4,09
11:22:49	18	4,089
11:23:07	1	3,85
11:23:19	50	4,089
11:24:17	38	4,09
11:24:23	22	4,10
11:26:05	52	4,05
11:26:07	112	4,10
11:26:34	4	3,51
11:27:06	2	4,10
11:27:30	2	4,00
11:27:50	3	4,09
11:28:00	85	4,10
11:29:05	100	4,19
11:30:24	86	4,30
11:31:32	4	4,50
11:32:25	19	4,60
11:32:39	1	4,55
11:32:39	12	4,60
11:33:14	10	4,59
11:34:03	18	4,60
11:34:30	150	4,50
11:35:46	11	4,55
11:36:06	28	4,50

11:36:13	1	4,55
11:36:16	41	4,50
11:36:21	10	4,55
11:36:23	8	4,50
11:36:24	1	4,55
11:36:34	100	4,50
11:36:35	3	4,55
11:36:36	6	4,50
11:36:44	2	4,55
11:36:44	35	4,50
11:37:04	2	4,55
11:37:06	11	4,50
11:37:24	3	4,55
11:37:34	44	4,50
11:37:57	2	4,55
11:38:01	12	4,50
11:38:13	3	4,55
11:38:15	11	4,50
11:38:32	5	4,55
11:38:36	27	4,50
11:39:16	6	4,55
11:39:17	664	4,50
11:43:24	10	3,901
11:43:24	242	3,90
11:43:27	68	3,85
11:43:31	6	4,50
11:46:56	9	4,498
11:48:25	7	4,499
11:51:03	5	4,49
11:55:41	12	4,479
11:58:08	12	4,01
11:58:41	6	4,40
11:58:57	2	4,00
11:59:05	1	4,39
11:59:08	4	4,00
11:59:43	28	4,39
12:00:35	13	4,385
12:00:57	10	4,01
12:02:18	2	4,001
12:02:30	10	4,376
12:02:34	2	4,385
12:02:39	2	4,376
12:02:49	6	4,385
12:03:01	50	4,48
12:03:01	5	4,49
12:03:01	100	4,50
12:03:23	1	4,55
12:03:54	5	4,015
12:06:40	2	4,10
12:07:22	1	4,11
12:07:38	8	4,50
12:08:21	109	4,499
12:11:58	6	4,35
12:11:59	1	4,111
12:13:29	29	4,35
12:14:01	20	4,50
12:14:33	4	4,55
12:14:44	58	4,50
12:15:25	1	4,49
12:15:28	4	4,50
12:15:34	20	4,55
12:19:02	530	4,161
12:20:11	1	4,90
12:20:14	3	4,23
12:20:23	9	4,90
12:21:14	20	5,00
12:22:02	1	5,499
12:22:02	10	5,50
12:22:29	10	4,24
12:22:32	2	4,231
12:22:48	4	6,00
12:22:59	4	5,991
12:25:15	14	5,85
12:27:04	6	4,84
12:27:30	2	4,611
12:28:02	8	5,25
12:29:13	3	4,52
12:29:16	6	5,25
12:29:41	3	5,24
12:31:12	3	5,25
12:33:34	2	5,20
12:34:15	1	5,00
12:34:18	10	4,60
12:34:42	3	4,52
12:36:06	5	4,99
12:36:16	4	4,575
12:36:35	5	4,989
12:37:10	6	4,99
12:38:05	3	4,575
12:38:34	37	4,99
12:40:33	1	4,551
12:40:53	3	4,989
12:41:01	7	4,551
12:41:28	10	4,55
12:41:45	2	4,551
12:42:03	2	4,30
12:42:04	2	4,551
12:42:20	6	4,30
12:42:25	10	4,50
12:43:00	9	4,551
12:43:34	2	4,111
12:44:10	4	4,551
12:44:19	30	4,21
12:44:19	20	4,20
12:44:19	7	4,111
12:44:19	38	4,10
12:44:19	808	4,00
12:44:52	1	3,80
12:44:54	100	4,00
12:45:29	37	4,50
12:46:35	20	4,499
12:46:51	62	4,49
12:47:19	2	4,499
12:47:21	43	4,49
12:49:10	5	4,90
12:49:31	9	4,899
12:49:52	4	4,80
12:50:02	4	4,49
12:50:13	2	4,80
12:50:23	8	4,49
12:50:55	21	4,70
12:52:13	1	4,49

12:52:20	2	4,70
12:52:27	1	4,49
12:52:36	2	4,70
12:52:55	1	4,49
12:53:04	2	4,70
12:53:12	3	4,49
12:54:04	10	4,60
12:54:07	2	4,65
12:54:18	5	4,60
12:56:17	7	4,59
12:58:23	3	4,055
12:58:40	2	4,49
12:58:44	2	4,489
12:59:15	14	4,055
12:59:54	6	4,051
13:00:04	8	4,05
13:00:04	3	4,051
13:00:04	1	4,05
13:00:15	10	3,83
13:00:15	13	3,82
13:00:25	6	3,83
13:00:30	9	3,82
13:01:49	10	3,80
13:01:53	5	3,83
13:02:01	20	3,63
13:02:32	23	3,62
13:03:09	3	3,16
13:03:56	16	3,50
13:04:55	20	3,16
13:05:34	49	3,15
13:06:34	8	3,16
13:06:51	8	3,17
13:07:08	5	3,25
13:07:58	2	3,18
13:08:01	2	3,19
13:08:09	4	3,18
13:08:20	2	3,17
13:08:39	5	3,49
13:09:07	2	3,17
13:09:08	1	3,49
13:09:29	4	3,17
13:09:49	3	3,18
13:09:51	14	3,17
13:10:17	2	3,15
13:10:18	2	3,17
13:10:46	1	3,48
13:10:52	2	3,17
13:10:56	4	3,15
13:11:21	6	3,17
13:12:22	6	3,15
13:12:24	1	3,48
13:12:30	12	3,15
13:12:36	14	3,10
13:12:59	8	3,011
13:13:01	5	3,091
13:13:11	3	3,011
13:13:16	22	3,091
13:13:58	6	3,48
13:14:19	10	3,03
13:14:19	7	3,02
13:14:19	3	3,011
13:14:33	2	3,47
13:14:36	4	3,022
13:15:08	18	3,38
13:15:15	4	3,467
13:16:11	8	3,46
13:17:18	7	3,456
13:19:20	64	3,155
13:20:08	3	3,46
13:21:08	2	3,467
13:21:15	39	3,50
13:22:33	4	3,67
13:23:38	4	3,79
13:25:32	9	3,778
13:26:45	1	3,78
13:26:56	15	3,79
13:29:57	36	3,78
13:30:54	10	3,778
13:32:38	8	3,784
13:33:00	3	3,785
13:33:13	2	3,999
13:33:41	2	3,85
13:34:53	9	3,84
13:35:06	5	3,835
13:35:40	2	3,85
13:36:24	14	3,835
13:37:57	1	3,85
13:38:03	11	3,835
13:41:53	30	3,50
13:42:43	23	3,825
13:45:03	3	3,99
13:45:46	1	3,85
13:46:35	25	3,98
13:48:31	3	3,99
13:48:55	20	3,50
13:50:09	4	3,99
13:51:35	35	3,80
14:00:36	20	4,00
14:07:40	1	3,75
14:08:15	3	3,602
14:08:20	5	4,00
14:08:59	5	3,601
14:09:13	2	3,999
14:10:06	5	3,601
14:10:44	1	3,999
14:17:13	20	3,78
14:19:33	4	3,75
14:20:04	1	3,80
14:20:06	6	3,99
14:20:25	2	4,00
14:20:50	2	3,75
14:21:10	4	3,80
14:21:31	2	4,00
14:27:22	3	3,811
14:28:25	3	4,175
14:28:54	10	3,81
14:28:54	20	3,80
14:30:58	15	3,83
14:31:02	1	4,099
14:31:27	5	3,83
14:35:35	1	4,095
14:38:34	4	3,80

14:39:25	6	4,00
14:40:41	2	4,07
14:42:35	2	4,065
14:43:21	7	3,85
14:45:34	2	3,90
14:48:42	8	4,05
14:49:00	60	4,00
14:49:24	2	4,085
14:49:56	40	4,00
14:50:56	6	3,85
14:52:09	14	4,10
14:54:22	4	3,86
14:54:29	1	4,10
14:56:46	6	3,86
14:57:00	27	3,85
14:57:31	37	3,80
15:06:01	6	4,00
15:06:27	2	3,80
15:06:43	2	4,00
15:06:44	213	3,80
15:09:51	3	3,95
15:10:35	19	3,80
15:12:08	6	3,94
15:15:15	1	3,80
15:15:22	27	3,75
15:16:01	9	3,80
15:18:23	19	3,77
15:21:14	1	3,601
15:23:23	10	3,36
15:23:35	25	3,15
15:23:35	45	3,05
15:23:56	2	3,76
15:35:48	4	3,20
15:38:14	14	3,69
15:39:01	20	3,74
15:40:24	15	3,739
15:42:40	4	3,738
15:43:19	12	3,40
15:43:47	8	3,401
15:44:00	6	3,402
15:44:36	4	3,738
15:47:25	39	3,45
15:51:50	7	3,46
15:52:19	5	3,69
15:52:19	11	3,699
15:52:19	35	3,70
15:52:19	1	3,749
15:52:19	26	3,80
15:52:19	94	4,00
15:53:03	3	3,46
15:53:20	10	3,45
15:58:51	11	3,50
16:18:12	3	3,30
16:19:38	4	3,301
16:23:11	2	3,75
16:30:08	12	3,32
16:34:10	8	3,31
16:34:38	2	3,32
16:35:38	1	3,60
16:36:22	3	3,32
16:39:22	2	3,53
16:41:51	13	3,34
16:42:27	6	3,50
16:43:44	10	3,52
16:45:22	2	3,34
16:45:33	1	3,705
16:45:43	2	3,34
16:49:54	6	3,705
16:50:54	1	3,48
16:52:56	3	3,78
16:54:43	3	3,77
16:57:05	1	3,43
16:58:08	2	3,41
16:59:29	2	3,77
	6.915	
	GFGV44581O	
	c/a: 6,959	
11:02:35	52	7,25
11:04:51	2	8,90
11:17:15	4	7,50
11:17:45	4	8,40
11:19:08	4	7,50
11:19:12	6	7,361
11:19:38	4	7,464
11:20:01	1	8,40
11:20:52	4	8,399
11:22:09	1	8,30
11:22:34	6	8,399
11:23:07	2	7,40
11:23:19	9	8,399
11:23:33	10	8,40
11:24:02	6	8,50
11:24:04	10	8,30
11:24:30	1	7,401
11:26:05	3	7,50
11:26:34	10	8,47
11:27:02	10	8,40
11:27:46	8	8,45
11:27:58	18	8,47
11:27:58	1	8,49
11:28:09	50	8,70
11:28:17	11	8,74
11:28:34	84	8,70
11:30:15	18	8,74
11:30:24	3	8,70
11:30:26	24	8,74
11:30:53	34	8,748
11:31:08	6	8,90
11:31:23	3	8,748
11:31:55	12	8,90
11:34:31	1	10,98
11:34:43	3	10,99
11:35:41	1	10,90
11:36:21	50	10,00
11:38:01	2	9,49
11:38:32	4	9,40
11:39:47	2	9,90
11:39:58	23	9,40
11:41:17	66	9,00
11:42:18	97	8,75
11:42:38	1	8,51

11:42:38	64	8,50
11:43:09	1	8,75
11:45:06	2	8,74
11:47:53	239	9,00
11:55:03	4	8,90
11:55:03	300	9,00
12:02:03	2	8,50
12:02:34	9	9,20
12:03:59	105	9,00
12:08:42	1	9,399
12:08:51	8	9,40
12:11:58	116	9,00
12:13:35	15	9,15
12:13:50	24	9,40
12:14:16	12	9,50
12:14:58	19	9,90
12:15:35	205	9,50
12:18:02	22	9,90
12:18:46	10	10,00
12:18:59	105	10,30
12:20:56	10	10,50
12:20:56	90	10,89
12:21:04	1	10,999
12:21:04	93	11,00
12:21:25	1	10,89
12:21:25	462	11,00
12:22:42	1	10,999
12:22:45	2	9,552
12:22:45	3	9,551
12:22:45	6	9,55
12:22:47	239	10,999
12:22:47	29	11,00
12:22:59	2	10,999
12:23:13	50	10,80
12:23:38	1	10,799
12:23:38	2	10,80
12:24:01	2	10,999
12:24:20	64	10,90
12:25:05	197	10,80
12:25:23	1	10,999
12:25:29	8	11,00
12:25:44	10	10,80
12:25:58	10	10,90
12:26:03	464	11,00
12:26:28	68	10,80
12:26:39	13	10,77
12:27:00	10	10,50
12:27:00	13	10,77
12:27:10	100	10,70
12:27:10	132	10,80
12:27:16	18	11,00
12:27:40	1	9,601
12:32:15	113	10,00
12:34:18	2	9,70
12:34:34	61	10,00
12:36:12	2	9,551
12:36:12	20	9,55
12:36:14	58	9,50
12:36:21	19	10,00
12:36:55	3	10,50
12:38:20	1	9,002
12:40:06	2	10,40
12:40:25	6	9,01
12:41:01	10	9,002
12:41:15	98	9,00
12:41:28	2	9,002
12:41:38	52	9,00
12:42:31	3	10,40
12:42:33	4	9,00
12:42:39	14	8,66
12:42:40	2	9,00
12:43:06	3	8,77
12:43:34	28	8,78
12:44:44	83	8,77
12:46:56	5	10,25
12:46:56	20	10,40
12:47:10	1	10,00
12:47:47	20	9,25
12:51:31	1	10,498
12:51:31	4	10,499
12:51:47	16	9,25
12:52:14	6	8,80
12:53:14	3	8,81
12:53:17	11	8,80
12:53:50	15	9,00
12:54:18	77	8,81
12:57:52	33	8,80
12:57:52	114	8,77
12:58:02	156	8,70
12:59:51	5	9,00
13:00:23	1	8,661
13:00:23	55	8,66
13:00:57	1	8,511
13:00:57	12	8,50
13:01:01	25	8,311
13:01:01	115	8,30
13:01:05	2	8,05
13:01:05	4	8,30
13:01:28	3	8,05
13:01:33	136	8,00
13:01:46	21	7,89
13:02:02	2	7,35
13:02:50	26	7,00
13:03:17	2	7,70
13:03:36	74	7,00
13:04:20	2	7,05
13:04:31	14	7,04
13:04:42	2	7,70
13:04:56	2	7,65
13:04:56	1	7,10
13:05:17	1	7,20
13:05:23	10	7,04
13:06:07	4	6,16
13:06:59	7	7,25
13:07:23	7	7,20
13:07:43	10	6,80
13:08:04	9	7,20
13:08:54	18	7,00
13:09:29	4	6,50
13:09:49	6	6,25
13:10:09	2	6,50
13:10:09	5	7,00

VOLVER AL INICIO

13:10:45	4	6,99
13:11:05	24	6,25
13:13:40	6	6,99
13:13:58	9	6,98
13:16:01	1	6,90
13:16:01	7	6,98
13:16:01	33	7,00
13:16:11	7	7,40
13:17:18	2	7,00
13:18:24	37	7,40
13:19:23	2	6,75
13:20:02	2	7,40
13:20:08	2	7,399
13:20:26	2	6,75
13:20:30	2	7,399
13:20:44	2	7,00
13:20:55	1	7,399
13:21:08	4	7,40
13:21:40	5	8,00
13:22:36	2	7,15
13:22:39	2	8,00
13:23:05	2	7,15
13:25:41	5	7,99
13:25:41	202	8,00
13:28:27	4	7,50
13:29:39	4	8,00
13:31:18	4	8,50
13:32:00	5	8,66
13:34:54	5	7,55
13:41:13	4	8,20
13:41:55	4	7,74
13:43:22	15	8,10
13:45:07	6	7,80
13:45:11	1	7,74
13:45:15	2	7,80
13:45:39	5	8,10
13:46:57	5	8,175
13:47:08	16	8,20
13:48:02	13	8,432
13:48:18	1	9,30
13:48:21	2	8,432
13:48:31	26	8,76
13:53:04	30	8,50
13:59:22	45	8,55
14:03:00	1	8,18
14:03:05	1	9,00
14:03:47	2	8,276
14:03:51	93	8,341
14:04:32	4	8,423
14:04:45	10	8,10
14:04:45	93	8,00
14:05:08	9	8,40
14:05:55	5	8,05
14:05:55	95	8,04
14:07:04	2	8,396
14:07:53	4	8,206
14:07:58	5	8,396
14:08:49	5	8,221
14:09:02	95	8,247
14:11:19	2	8,40
14:12:56	2	8,39
14:13:46	8	8,40
14:18:47	16	8,399
14:19:26	17	8,40
14:20:46	11	8,30
14:20:50	2	8,13
14:21:10	9	8,30
14:23:03	6	8,40
14:24:30	20	8,50
14:24:51	4	8,55
14:24:55	22	8,50
14:28:25	5	8,49
14:31:02	2	8,45
14:31:28	4	8,44
14:32:23	103	8,439
14:38:30	4	8,101
14:38:33	10	8,44
14:38:38	14	8,45
14:38:58	1	8,394
14:39:47	1	8,398
14:40:08	1	8,40
14:42:35	1	8,399
14:42:37	3	8,40
14:43:21	5	8,20
14:43:23	2	8,40
14:44:28	11	8,45
14:45:08	20	8,49
14:45:12	12	8,45
14:48:46	1	8,451
14:48:46	27	8,45
14:50:24	2	8,40
14:50:33	2	8,20
14:50:34	16	8,40
14:50:56	8	8,45
14:51:38	2	8,50
14:51:49	2	8,20
14:52:09	24	8,45
14:52:30	14	8,20
14:54:47	4	8,10
14:57:31	2	8,45
15:02:15	2	7,78
15:05:47	3	8,24
15:06:29	10	7,80
15:06:35	8	7,78
15:07:53	20	7,60
15:09:25	2	7,50
15:09:51	3	8,196
15:10:35	8	7,50
15:12:45	5	7,44
15:14:58	2	7,41
15:14:58	85	7,40
15:15:58	6	8,146
15:16:38	52	7,40
15:17:06	6	8,146
15:17:42	8	7,40
15:23:24	6	7,01
15:24:14	2	7,94
15:24:40	3	7,10
15:25:22	9	7,15
15:25:31	199	7,60
15:32:09	2	7,891

15:34:54	1	7,151
15:34:54	1	7,15
15:34:54	5	7,08
15:34:54	193	7,001
15:35:02	3	7,85
15:35:17	164	7,001
15:36:14	2	7,80
15:36:26	2	7,79
15:38:31	301	7,80
15:40:52	3	7,15
15:42:32	140	7,85
15:44:01	5	7,891
15:44:01	50	7,899
15:44:22	43	8,00
15:46:48	2	8,146
15:48:55	12	7,75
15:50:50	5	7,74
15:52:08	5	7,73
15:52:31	5	7,735
15:52:39	6	7,74
15:52:46	23	7,75
15:56:45	10	8,10
15:57:11	2	8,146
15:57:13	4	7,21
15:57:27	2	8,146
15:58:18	2	8,12
15:58:53	1	8,119
15:59:52	2	8,12
16:00:54	5	8,146
16:01:48	4	7,25
16:04:13	4	7,50
16:11:36	1	8,145
16:11:36	44	8,146
16:12:28	2	7,50
16:14:49	3	7,51
16:22:01	16	7,511
16:22:59	11	7,50
16:23:19	22	8,10
16:24:08	4	8,00
16:30:32	1	7,999
16:32:03	1	7,50
16:38:21	14	7,999
16:41:51	1	7,85
16:41:53	16	7,999
16:49:44	17	8,00
16:50:22	4	8,10
16:52:42	14	8,12
16:54:52	3	8,15
16:57:30	2	7,00
16:58:04	2	8,15
16:58:38	56	8,10
16:58:59	1	7,60
16:59:26	1	8,10
16:59:26	29	8,15
16:59:57	2	8,22
	8.816	
	GFGV4600DI	
	c/a: 60,00	
11:35:03	25	70,00
	25	
	GFGV46581O	
	c/a: 15,866	
11:04:02	2	16,95
11:05:48	6	16,949
11:05:48	1	16,95
11:05:48	10	17,00
11:08:26	2	21,00
11:11:02	4	18,00
11:12:32	10	17,00
11:14:04	3	18,00
11:15:04	2	16,50
11:15:21	17	18,00
11:16:49	2	20,00
11:17:15	4	18,143
11:18:24	2	19,98
11:19:26	3	19,99
11:20:34	100	19,00
11:22:09	3	19,99
11:22:44	7	19,95
11:23:57	14	19,99
11:23:57	26	20,00
11:23:57	60	20,21
11:23:57	2	20,35
11:23:57	52	20,50
11:23:57	42	21,00
11:23:57	98	22,00
11:24:30	6	18,22
11:25:19	2	19,00
11:26:27	6	21,75
11:27:11	6	19,00
11:31:00	1	21,995
11:31:02	21	21,99
11:32:00	33	21,995
11:32:22	6	22,00
11:32:32	2	23,00
11:32:39	6	22,00
11:33:00	6	23,00
11:33:14	2	22,038
11:33:19	4	23,00
11:33:40	5	23,50
11:34:32	2	24,70
11:34:46	8	24,50
11:35:35	4	22,25
11:35:41	1	24,00
11:35:46	24	22,038
11:36:16	119	22,00
11:36:40	3	23,80
11:36:58	10	22,00
11:38:46	4	21,99
11:39:35	50	21,50
11:40:30	6	21,99
11:40:34	12	21,50
11:40:38	10	21,99
11:40:44	58	21,50
11:42:31	30	20,40
11:42:31	324	20,378
11:46:10	200	20,30
11:47:53	20	21,35
11:48:43	76	21,00

11:50:10	31	20,50
11:52:00	1	20,999
11:53:02	228	20,50
11:53:46	2	21,00
11:54:07	9	21,499
11:56:34	2	21,50
11:57:16	3	21,99
11:57:50	306	21,80
12:02:30	57	21,99
12:02:49	5	21,80
12:04:34	9	22,75
12:06:54	10	22,74
12:07:58	35	22,75
12:08:27	11	23,00
12:09:11	2	22,80
12:10:53	8	22,00
12:10:56	14	21,99
12:11:15	21	21,80
12:11:36	30	21,70
12:12:34	179	21,80
12:12:41	294	22,00
12:13:28	5	23,00
12:14:13	1	23,499
12:14:13	3	23,50
12:14:13	5	23,80
12:14:58	109	24,00
12:16:48	2	24,39
12:17:00	33	24,00
12:17:31	21	24,39
12:17:31	3	24,50
12:17:31	3	24,75
12:17:31	53	25,00
12:17:54	1	27,00
12:17:55	6	24,01
12:18:37	5	26,99
12:18:37	8	27,00
12:18:50	1	26,90
12:19:14	2	24,011
12:19:43	4	25,001
12:19:53	3	26,89
12:20:15	2	25,20
12:20:16	4	26,89
12:20:22	7	25,20
12:20:36	8	25,379
12:20:51	10	26,50
12:20:51	5	26,89
12:20:51	29	26,90
12:20:51	958	27,00
12:21:45	3	26,999
12:21:47	36	26,50
12:22:07	2	26,97
12:22:09	30	26,50
12:22:15	1	26,97
12:22:15	2	26,999
12:22:15	298	27,00
12:22:35	2	27,999
12:22:37	4	27,00
12:22:39	1	27,999
12:22:39	49	28,00
12:23:13	13	27,00
12:23:32	19	27,20
12:24:20	8	27,00
12:24:54	10	27,001
12:25:02	47	27,00
12:26:14	1	27,05
12:26:14	128	27,00
12:27:47	2	25,50
12:27:47	3	25,38
12:28:54	2	25,40
12:31:15	4	26,00
12:31:27	30	25,78
12:32:10	38	25,401
12:32:18	90	25,40
12:32:31	1	25,401
12:32:33	50	25,40
12:32:33	2	25,401
12:32:50	58	25,40
12:33:19	32	25,379
12:33:26	49	25,001
12:35:27	17	25,00
12:35:34	39	24,00
12:38:15	3	24,10
12:39:02	42	24,001
12:40:06	12	24,50
12:40:33	1	24,001
12:40:39	18	24,00
12:40:54	2	23,021
12:41:22	6	22,00
12:41:42	7	21,55
12:42:03	16	21,51
12:42:34	7	23,75
12:42:34	7	24,00
12:42:39	4	21,51
12:42:45	4	21,00
12:42:45	1	21,51
12:43:00	79	22,00
12:44:52	4	23,00
12:46:04	14	22,00
12:46:22	55	23,00
12:46:50	20	23,50
12:47:01	1	24,00
12:47:05	8	23,50
12:48:35	1	22,001
12:49:18	2	24,00
12:49:31	10	24,50
12:49:32	3	23,00
12:49:53	2	23,001
12:49:58	52	23,00
12:51:05	2	22,378
12:51:34	2	23,00
12:51:45	13	22,378
12:51:59	14	22,10
12:52:14	25	22,00
12:53:04	2	23,00
12:54:07	17	22,00
12:55:43	10	21,20
12:56:42	10	22,00
12:56:51	16	21,20
12:58:38	1	21,001
12:58:40	14	21,00
12:58:53	2	20,501

12:58:53	50	20,50
12:59:26	3	20,002
12:59:55	4	20,001
12:59:59	10	20,002
13:00:30	1	20,001
13:00:32	7	20,002
13:00:33	5	20,003
13:00:38	57	20,002
13:00:57	36	20,00
13:01:00	1	20,002
13:01:02	29	20,00
13:01:09	25	19,55
13:04:20	20	17,50
13:04:28	105	17,00
13:05:16	22	16,10
13:06:10	1	16,20
13:06:26	3	16,10
13:06:37	9	16,00
13:06:54	3	16,001
13:07:01	6	20,00
13:07:12	2	16,001
13:07:15	157	16,00
13:09:08	21	15,55
13:09:42	2	16,00
13:10:43	4	14,00
13:10:43	9	13,00
13:11:20	4	16,00
13:12:20	5	15,00
13:12:55	2	15,50
13:16:11	2	17,50
13:16:56	2	17,00
13:17:18	2	17,50
13:17:31	4	17,00
13:18:59	3	17,40
13:19:09	49	17,50
13:19:55	4	17,00
13:19:59	18	17,50
13:20:55	1	17,00
13:27:46	14	19,99
13:29:10	2	19,45
13:29:10	30	19,50
13:29:21	6	19,99
13:29:21	93	20,00
13:30:06	1	21,99
13:30:30	10	17,50
13:34:29	1	18,10
13:34:54	17	18,15
13:35:41	5	18,10
13:37:28	62	18,712
13:37:36	1	19,43
13:37:57	1	19,75
13:41:23	11	19,814
13:44:27	9	18,55
13:47:09	4	20,85
13:47:31	25	21,00
13:49:57	2	21,40
13:50:57	1	18,101
14:00:02	6	19,90
14:01:31	1	20,90
14:02:38	12	20,00
14:02:39	2	20,739
14:02:41	13	19,90
14:02:53	55	20,739
14:03:47	82	19,90
14:04:05	40	20,524
14:04:19	46	19,90
14:05:13	3	20,169
14:05:13	51	20,90
14:05:40	1	20,999
14:05:44	10	21,00
14:06:03	10	20,95
14:06:03	10	21,00
14:07:04	10	20,00
14:07:56	9	19,90
14:08:44	2	21,00
14:10:09	1	19,978
14:10:23	190	19,90
14:13:57	20	20,50
14:15:31	2	19,90
14:15:50	5	21,00
14:20:48	8	20,00
14:20:53	16	21,00
14:23:02	4	20,00
14:23:52	2	21,00
14:24:34	10	20,90
14:24:34	88	21,00
14:24:55	10	20,00
14:25:25	10	20,90
14:25:25	25	21,00
14:27:39	4	20,002
14:28:25	3	20,003
14:28:39	1	20,85
14:29:23	2	20,004
14:29:52	4	20,85
14:30:45	96	20,002
14:32:22	7	19,90
14:35:31	14	20,499
14:35:38	65	20,50
14:35:49	35	20,499
14:36:44	30	20,999
14:38:58	1	20,499
14:40:08	15	20,00
14:51:27	1	19,903
14:51:36	195	19,90
14:54:19	9	19,85
14:56:58	17	19,00
14:58:34	8	19,20
15:06:33	2	18,30
15:06:38	7	18,001
15:07:22	45	18,002
15:07:33	16	18,001
15:08:57	5	17,501
15:09:03	1	18,002
15:09:11	1	17,501
15:10:54	2	18,002
15:12:58	100	17,00
15:16:23	49	17,50
15:19:24	1	18,25
15:20:48	27	16,00
15:20:48	6	15,90
15:23:21	30	16,75

15:24:09	31	18,00
15:30:43	3	17,21
15:32:45	4	17,25
15:33:13	2	17,21
15:33:58	4	18,00
15:35:19	1	17,20
15:35:40	21	18,00
15:37:57	2	17,25
15:38:14	12	17,251
15:38:47	30	18,10
15:39:10	30	18,20
15:41:30	4	19,199
15:52:07	1	19,00
15:52:31	4	19,20
15:52:35	3	19,30
15:52:49	1	19,00
15:52:52	11	19,30
15:55:09	9	19,45
15:55:09	36	19,85
15:55:44	1	20,995
15:55:45	1	20,00
15:56:45	51	19,30
15:58:48	1	20,995
15:58:51	14	19,30
15:59:21	3	19,50
15:59:31	1	20,995
16:12:24	16	19,00
16:19:31	8	19,20
16:22:20	15	19,50
16:24:03	5	20,995
16:31:08	22	18,008
16:32:19	7	18,00
16:39:08	5	19,50
16:42:33	1	19,25
16:42:49	3	19,50
16:42:54	3	20,00
16:44:13	1	19,50
16:44:20	99	19,00
16:48:40	2	19,45
16:49:49	10	19,50
16:50:02	25	19,80
16:50:50	100	19,00
16:52:51	19	19,80
16:55:52	4	19,00
16:56:47	40	18,50
16:57:26	118	18,90
16:58:38	8	19,50
16:59:11	1	18,90
16:59:13	2	19,50
16:59:16	5	18,90
16:59:51	12	19,00
16:59:57	2	19,50
	9.017	
	GFGV48581O	
	c/a: 35,836	
11:00:31	1	45,00
11:02:28	40	39,00
11:02:43	10	38,00
11:03:28	2	43,00
11:05:02	1	42,00
11:05:12	2	41,999
11:05:21	5	42,00
11:06:38	5	39,06
11:08:00	15	41,99
11:08:20	2	40,00
11:08:24	1	41,99
11:09:40	24	41,00
11:10:56	3	41,99
11:11:07	41	41,00
11:11:54	3	39,061
11:11:54	3	39,06
11:11:54	44	39,00
11:12:33	10	38,45
11:13:07	1	40,00
11:13:11	49	39,00
11:14:21	35	40,00
11:15:19	4	41,99
11:16:48	55	40,00
11:17:52	8	41,00
11:18:41	1	40,00
11:18:45	12	41,00
11:18:54	6	41,99
11:19:08	26	42,00
11:19:38	2	41,00
11:19:46	3	42,00
11:19:58	2	39,185
11:20:06	4	42,92
11:20:09	10	42,00
11:20:19	1	42,92
11:20:34	4	42,00
11:20:42	3	42,91
11:20:43	6	42,00
11:20:52	8	42,91
11:21:14	16	42,919
11:21:20	1	42,91
11:21:25	33	42,92
11:22:15	2	43,00
11:22:27	5	43,434
11:22:38	16	43,00
11:24:00	22	43,80
11:24:08	12	43,88
11:24:18	4	43,879
11:24:30	1	39,19
11:24:50	2	43,879
11:25:18	1	43,00
11:25:21	2	43,879
11:25:26	8	43,87
11:25:52	2	40,002
11:26:00	4	43,87
11:26:02	20	40,002
11:26:05	9	43,87
11:26:19	3	43,75
11:26:29	12	43,72
11:27:11	8	43,00
11:27:26	3	43,70
11:27:28	25	43,88
11:27:39	10	43,89
11:27:55	6	44,00
11:28:06	7	44,92
11:28:35	22	45,00

VOLVER AL INICIO

11:28:44	6	48,89
11:29:04	8	45,00
11:29:23	1	48,90
11:29:24	2	45,10
11:29:30	20	46,00
11:29:42	19	45,10
11:30:15	20	46,00
11:30:24	1	48,899
11:30:24	5	46,00
11:30:40	10	46,001
11:30:41	39	46,00
11:32:03	6	48,899
11:32:17	4	48,90
11:32:25	3	48,00
11:32:27	21	48,90
11:32:52	5	49,999
11:32:52	225	50,00
11:33:52	1	53,90
11:34:03	62	50,00
11:34:45	3	52,00
11:34:46	19	50,00
11:35:14	2	52,00
11:35:29	18	50,00
11:35:29	129	49,00
11:36:14	1	49,002
11:36:16	22	49,00
11:36:35	10	48,00
11:36:44	2	49,00
11:36:45	1	48,00
11:36:51	11	49,00
11:38:02	7	48,90
11:38:32	6	48,00
11:38:38	10	48,90
11:38:48	10	48,001
11:38:48	197	48,00
11:39:16	66	48,80
11:39:16	33	48,90
11:39:16	5	48,99
11:39:16	91	49,00
11:39:16	298	50,00
11:41:08	4	49,999
11:42:39	3	46,11
11:43:03	4	47,008
11:44:42	2	46,112
11:45:02	1	47,90
11:45:34	11	47,999
11:45:34	51	49,00
11:46:11	1	47,998
11:46:46	260	48,00
11:49:25	3	47,10
11:49:28	1	47,34
11:49:28	11	47,10
11:51:32	197	47,00
11:53:27	1	48,997
11:53:27	10	48,999
11:53:29	9	49,00
11:53:46	8	48,00
11:54:03	32	49,00
11:54:10	6	48,94
11:54:18	22	49,00
11:55:09	6	48,17
11:55:12	10	48,88
11:55:13	20	49,50
11:55:32	3	48,88
11:55:33	1	49,50
11:55:38	4	48,85
11:55:41	8	49,50
11:55:42	3	48,20
11:55:46	2	49,99
11:56:34	31	49,00
11:57:11	6	49,99
11:57:11	206	50,00
11:58:14	10	49,00
11:58:16	8	51,89
11:58:33	10	51,16
11:58:35	10	49,00
11:58:35	10	51,16
11:58:41	10	50,44
11:58:41	10	49,00
11:58:47	8	50,43
11:58:51	10	51,16
11:58:54	2	51,27
11:58:56	1	49,001
11:58:56	9	49,00
11:58:56	4	51,27
11:59:08	34	50,00
11:59:22	6	49,72
11:59:29	6	49,01
11:59:30	5	51,92
11:59:30	5	51,96
11:59:39	200	50,00
12:01:55	23	49,00
12:02:23	4	50,42
12:02:26	5	50,00
12:02:27	3	50,41
12:02:30	92	51,00
12:02:34	14	50,41
12:02:39	4	51,00
12:02:42	6	50,41
12:02:59	7	49,71
12:03:03	19	49,00
12:03:38	22	48,90
12:04:15	10	50,41
12:04:16	10	49,00
12:04:17	10	50,41
12:04:17	32	49,00
12:04:30	1	51,00
12:04:34	9	51,12
12:04:40	8	50,41
12:04:44	5	50,48
12:04:45	10	49,00
12:04:46	2	50,48
12:04:50	14	49,00
12:05:26	2	50,00
12:05:43	10	49,59
12:05:52	30	49,08
12:06:15	10	49,59
12:06:18	8	51,99
12:06:18	4	52,00
12:06:30	17	49,00
12:06:40	10	49,53
12:06:49	3	52,00
12:06:53	7	52,57
12:06:56	10	51,83
12:07:04	10	51,11
12:07:22	5	50,39
12:07:39	6	51,09
12:07:59	3	51,95
12:08:03	2	53,55
12:08:21	202	51,95
12:10:34	6	51,00
12:10:38	135	50,00
12:13:01	14	51,22
12:13:14	4	52,09
12:13:22	4	52,03
12:13:29	7	52,08
12:13:48	10	52,76
12:13:48	19	53,00
12:14:04	2	53,49
12:14:04	3	53,89
12:14:09	3	53,70
12:14:16	2	53,89
12:14:18	6	53,90
12:14:25	8	53,00
12:14:26	1	53,90
12:14:26	2	53,94
12:14:29	4	54,44
12:14:32	6	54,999
12:14:46	16	55,00
12:14:46	10	53,00
12:14:50	10	53,48
12:14:53	167	55,00
12:14:58	10	55,01
12:14:58	10	55,00
12:14:59	10	55,01
12:15:00	10	55,00
12:15:01	9	55,01
12:15:13	50	55,10
12:15:28	6	55,00
12:15:32	2	55,09
12:15:32	2	55,00
12:15:34	6	53,46
12:15:40	2	54,41
12:15:46	8	55,16
12:15:47	10	53,46
12:15:53	10	55,00
12:15:54	2	54,20
12:15:57	10	54,00
12:16:06	10	53,00
12:16:06	1	54,00
12:16:14	2	55,00
12:16:14	9	54,40
12:16:24	10	54,33
12:16:25	4	54,40
12:16:32	10	55,07
12:16:32	5	58,799
12:16:32	5	58,80
12:16:44	10	55,83
12:16:48	6	55,89
12:16:49	2	55,83
12:17:04	8	55,82
12:17:06	10	55,89
12:17:08	2	55,82
12:17:12	10	55,13
12:17:29	8	55,06
12:17:54	2	55,81
12:17:55	2	55,13
12:18:02	13	55,80
12:18:09	2	55,88
12:18:15	1	56,57
12:18:16	3	55,88
12:18:36	3	56,57
12:18:40	4	56,50
12:18:44	2	55,81
12:18:45	10	56,57
12:18:52	1	57,34
12:18:52	10	56,63
12:18:59	10	55,87
12:19:13	1	58,00
12:19:14	9	56,80
12:19:20	20	56,00
12:19:26	10	56,56
12:19:27	1	56,80
12:19:27	49	58,80
12:19:27	2	56,56
12:19:27	7	56,00
12:19:41	10	56,56
12:19:54	10	58,98
12:20:10	10	58,99
12:20:13	8	59,00
12:20:17	4	59,29
12:20:18	1	58,98
12:20:18	9	56,56
12:20:25	1	59,88
12:20:25	5	59,92
12:20:25	1	56,56
12:20:28	9	56,55
12:20:42	3	57,31
12:20:42	10	59,00
12:20:46	10	59,28
12:20:56	7	57,46
12:21:04	3	58,23
12:21:18	3	57,54
12:21:18	1	59,90
12:21:31	3	57,54
12:21:32	2	59,92
12:21:33	3	57,54
12:21:41	7	58,23
12:22:14	1	58,31
12:22:20	10	58,22
12:22:35	3	59,92
12:22:35	5	59,99
12:22:35	4	60,00
12:22:48	4	59,95
12:22:49	18	60,00
12:22:52	5	59,95
12:22:56	1	58,25
12:22:57	10	60,00
12:23:04	4	58,25
12:23:13	10	59,95
12:23:14	12	60,00
12:23:26	10	59,94
12:23:32	10	60,00
12:23:37	3	59,94
12:23:49	17	60,00
12:23:52	6	60,92
12:23:59	4	60,26
12:24:48	3	59,50
12:25:15	1	60,00
12:25:16	22	59,50
12:25:20	85	60,00
12:26:07	1	58,57
12:26:07	2	59,74
12:26:07	11	60,00
12:26:11	17	59,34
12:26:24	3	58,25
12:26:25	13	59,74
12:26:26	10	58,25
12:26:34	17	59,74
12:26:59	30	58,25
12:27:04	6	59,74
12:27:14	44	58,25
12:27:27	10	56,00
12:27:28	11	58,25
12:28:03	7	59,50
12:29:14	5	56,74
12:29:14	1	56,00
12:29:15	7	59,50
12:29:27	11	58,36
12:30:17	7	57,71
12:30:27	3	59,36
12:30:31	1	57,59
12:30:32	2	59,36
12:31:24	8	57,70
12:31:24	1	58,36
12:31:27	9	55,89
12:32:02	2	56,65
12:32:04	2	57,70
12:32:15	2	56,65
12:32:15	6	57,70
12:32:33	14	56,65
12:32:39	10	56,19
12:32:40	45	56,00
12:32:52	1	55,81
12:32:53	3	54,00
12:33:19	20	55,00
12:33:25	10	55,13
12:33:34	10	55,23
12:33:34	10	55,13
12:33:40	2	55,50
12:33:42	2	55,88
12:33:46	10	56,93
12:33:46	6	55,23
12:33:46	67	54,00
12:34:20	10	53,001
12:34:21	18	54,00
12:35:10	100	55,00
12:35:19	1	58,99
12:36:21	10	54,47
12:36:22	20	55,42
12:36:36	10	53,10
12:36:37	10	53,00
12:36:41	9	53,46
12:36:49	4	54,46
12:36:50	6	56,00
12:36:55	9	55,41
12:37:10	1	54,36
12:37:10	11	55,41
12:37:18	6	54,67
12:37:44	10	53,62
12:37:47	10	54,35
12:37:52	2	54,67
12:37:52	3	54,45
12:37:52	3	54,67
12:37:59	2	53,72
12:38:01	10	54,35
12:38:01	6	55,41
12:38:05	3	53,72
12:38:21	2	54,00
12:38:34	18	53,72
12:38:42	20	53,00
12:38:53	10	53,61
12:39:00	117	53,00
12:39:23	2	53,44
12:39:33	16	53,00
12:39:46	10	52,79
12:40:12	2	52,07
12:40:14	8	52,00
12:40:14	3	52,79
12:40:14	10	52,00
12:40:15	5	53,00
12:40:15	10	52,00
12:40:16	10	53,00
12:40:17	10	52,78
12:40:17	22	52,00
12:40:25	3	51,51
12:40:25	6	51,83
12:40:28	10	51,17
12:40:31	3	50,50
12:40:31	14	50,00
12:40:34	10	50,45
12:40:37	23	50,00
12:40:37	2	50,39
12:40:42	4	51,10
12:40:44	17	50,501
12:40:53	10	50,45
12:40:53	26	50,00
12:40:57	3	49,49
12:40:57	1	49,002
12:41:00	10	49,75
12:41:01	2	49,67
12:41:08	3	48,48
12:41:14	6	49,75
12:41:28	4	50,00
12:41:41	10	48,20
12:41:42	3	48,15
12:41:43	2	47,51
12:41:43	4	48,15
12:41:45	2	48,20
12:41:48	5	49,74
12:41:49	6	50,00
12:42:11	1	49,74
12:42:15	10	49,04
12:42:17	10	48,35
12:42:18	3	47,00
12:42:18	2	46,11
12:42:20	5	46,77
12:42:44	10	46,18
12:42:48	10	47,45
12:43:02	10	48,19
12:43:05	1	46,65
12:43:08	2	47,50
12:43:13	42	48,00
12:43:44	4	47,50
12:43:46	1	48,00
12:43:56	4	47,50
12:44:03	1	47,44
12:44:10	2	49,03
12:44:12	2	47,49
12:44:19	10	48,13
12:44:19	6	49,72
12:44:20	18	47,50
12:44:38	2	48,17
12:44:47	4	49,74
12:44:47	2	50,00
12:44:51	10	49,72
12:44:54	10	49,02
12:44:59	10	48,33
12:45:00	2	47,50
12:45:06	10	48,25
12:45:33	4	48,32
12:45:43	12	47,65
12:45:49	2	48,32
12:45:52	4	49,01
12:45:55	10	48,94
12:45:55	10	49,01
12:46:04	2	48,31
12:46:22	10	48,93
12:46:29	10	49,63
12:46:31	75	50,00
12:46:39	10	49,87
12:46:39	4	48,311
12:46:39	6	48,23
12:46:39	8	50,00
12:46:42	10	48,92
12:46:46	8	49,62
12:46:46	10	50,00
12:46:46	10	49,87
12:46:51	2	49,77
12:46:53	15	50,00
12:47:05	10	48,91
12:47:06	10	49,87
12:47:11	9	50,32
12:47:14	10	51,27
12:47:18	1	49,87
12:47:19	6	50,56
12:47:26	4	51,27
12:47:29	10	52,00
12:47:35	2	50,00
12:47:52	7	52,00
12:48:03	10	50,00
12:48:17	16	52,00
12:48:51	10	51,45
12:49:04	3	50,75
12:49:13	4	52,00
12:49:31	3	51,00
12:49:37	7	50,01
12:49:37	18	50,00
12:49:41	4	51,16
12:49:45	7	51,25
12:49:50	15	51,87
12:49:52	10	50,54
12:49:59	3	51,00
12:50:08	20	50,54
12:50:09	1	50,00
12:50:13	9	48,89
12:50:23	10	49,59
12:50:23	10	50,54
12:50:28	4	48,50
12:50:34	5	49,58
12:50:37	10	50,00
12:50:42	1	48,50
12:50:42	22	50,00
12:51:25	10	48,95
12:51:50	1	48,50
12:51:53	9	47,37
12:51:59	10	48,05
12:52:01	10	48,10
12:52:04	10	48,05
12:52:06	2	48,74
12:52:06	10	49,00
12:52:12	10	48,94
12:52:15	4	48,25
12:52:20	16	48,94
12:52:52	19	48,00
12:53:12	2	48,04
12:53:17	8	46,56
12:53:25	9	48,00
12:53:31	10	47,41
12:53:36	17	48,00
12:53:58	4	46,73
12:53:58	5	48,00
12:54:14	10	46,00
12:54:18	10	46,55
12:54:19	1	47,00
12:54:22	2	46,58
12:54:26	8	47,00
12:54:27	10	46,00
12:54:27	4	47,00
12:54:28	10	46,00
12:54:28	10	47,00
12:54:30	10	46,00
12:54:31	10	47,00
12:54:31	10	46,00
12:54:32	17	47,00
12:54:35	10	48,07
12:54:39	5	47,38
12:54:40	7	47,00
12:54:40	3	45,10
12:54:45	10	47,22
12:54:45	5	48,07
12:55:01	10	48,06
12:55:02	5	48,07
12:55:02	5	47,21
12:55:07	10	48,06
12:55:18	5	48,01
12:55:26	7	48,00
12:55:35	5	46,52
12:56:38	1	46,56
12:56:52	10	46,70
12:56:55	9	46,56
12:57:00	27	46,00
12:57:08	10	45,88
12:57:17	1	45,10
12:57:17	5	45,00
12:57:17	4	44,444
12:58:02	6	46,00
12:58:09	10	45,88
12:58:23	19	45,21
12:59:05	3	45,333
12:59:09	5	44,444
12:59:15	14	45,00
12:59:34	3	44,555
12:59:44	9	43,888
12:59:55	32	43,01
13:00:06	10	43,02
13:00:08	47	43,01
13:00:20	9	43,00
13:00:25	4	43,66
13:00:27	10	43,01
13:00:30	4	43,00
13:00:36	10	42,36
13:00:38	2	43,00
13:00:42	20	42,36
13:00:43	10	42,35
13:00:46	10	42,99
13:00:49	6	42,35
13:00:56	9	42,222
13:00:56	1	41,51
13:00:57	4	41,59
13:00:57	3	43,00
13:00:58	10	42,27
13:00:58	6	41,51
13:00:59	10	42,00
13:00:59	3	41,51
13:00:59	7	41,50
13:01:00	10	42,00
13:01:00	3	41,50
13:01:00	7	41,40
13:01:02	5	41,58
13:01:06	86	41,40
13:01:06	10	42,00
13:01:06	5	41,40
13:01:12	6	41,58
13:01:12	5	41,40
13:01:18	2	42,00
13:01:19	2	41,40
13:01:20	10	41,54
13:01:20	95	41,40
13:01:36	2	41,30
13:01:40	74	41,25
13:01:40	10	40,91
13:01:40	114	40,00
13:02:07	10	37,77
13:02:24	10	38,98
13:02:24	50	37,77
13:02:30	10	39,63
13:02:30	9	37,77
13:02:33	1	37,76
13:02:35	28	38,37
13:03:10	2	38,00
13:03:11	2	38,37
13:03:17	10	39,59
13:03:25	10	38,97
13:03:28	10	38,35
13:03:30	8	38,38
13:03:31	8	38,00
13:03:32	3	37,75
13:03:56	7	39,999
13:04:14	1	39,00
13:04:14	1	39,999
13:04:14	8	40,00
13:04:31	8	38,36
13:04:31	2	37,71
13:04:34	9	37,74
13:04:42	13	37,71
13:04:56	1	37,74
13:05:09	16	37,71
13:05:12	10	37,67
13:05:12	10	37,50
13:05:12	23	37,00
13:05:13	15	37,71
13:05:13	10	38,35
13:05:13	5	39,00
13:05:16	10	37,07
13:05:30	6	36,47
13:05:44	10	35,94
13:05:49	4	37,06
13:06:07	2	37,00
13:06:08	1	36,50
13:06:09	1	37,00
13:06:11	1	36,47
13:06:15	29	35,38
13:06:26	9	36,47
13:06:37	8	35,35
13:06:39	2	35,88
13:06:45	9	35,94
13:06:59	1	36,47
13:07:02	10	36,46
13:07:07	2	36,00
13:07:15	2	35,94
13:07:21	1	35,34
13:07:24	10	35,27
13:07:29	4	35,34
13:07:35	4	36,46
13:07:38	6	35,34
13:07:38	55	36,46
13:07:43	10	35,87
13:07:44	9	34,76
13:07:44	10	35,87
13:07:44	1	36,46
13:07:49	2	35,34
13:07:58	16	36,46
13:08:09	8	35,34
13:08:21	8	35,26

VOLVER AL INICIO

13:08:33	12	35,92
13:08:39	2	35,85
13:08:39	67	35,00
13:08:52	1	34,69
13:08:57	10	34,19
13:09:11	6	34,76
13:09:20	10	34,10
13:09:37	9	33,587
13:09:49	1	34,10
13:09:51	2	33,587
13:09:57	1	33,597
13:10:00	2	33,64
13:10:09	9	34,10
13:10:12	4	33,53
13:10:18	8	33,07
13:10:45	9	33,64
13:10:45	2	32,98
13:10:56	61	32,20
13:11:21	4	31,89
13:11:33	4	32,00
13:11:36	6	32,42
13:11:44	12	32,00
13:12:20	9	32,54
13:12:24	10	32,97
13:12:27	163	32,00
13:13:02	1	32,50
13:13:06	5	33,06
13:13:08	10	32,41
13:13:08	27	32,05
13:13:08	78	32,00
13:13:17	5	32,50
13:13:26	6	33,06
13:13:27	8	33,00
13:13:37	2	33,06
13:13:37	31	34,00
13:13:47	3	35,00
13:13:55	2	34,66
13:13:57	59	35,00
13:14:02	10	35,33
13:14:07	1	35,24
13:14:11	10	35,92
13:14:15	7	35,82
13:14:19	2	35,23
13:14:20	3	35,82
13:14:23	1	35,91
13:14:26	8	35,23
13:14:27	20	35,00
13:14:33	9	34,16
13:14:35	2	35,00
13:14:36	8	35,23
13:14:44	15	36,46
13:15:04	8	35,30
13:15:08	4	35,82
13:15:10	15	36,46
13:15:15	2	35,82
13:15:23	36	36,46
13:15:29	2	36,47
13:15:40	1	37,07
13:15:48	10	37,651
13:15:51	1	36,46
13:15:54	10	36,48
13:15:59	9	37,08
13:16:11	2	39,00
13:17:43	1	37,00
13:17:43	1	37,08
13:17:43	8	37,899
13:17:46	10	37,68
13:17:50	10	37,60
13:18:35	8	37,68
13:18:42	47	37,00
13:18:59	16	37,68
13:19:46	2	37,999
13:19:55	6	38,00
13:19:58	2	37,999
13:19:59	22	38,00
13:20:02	4	37,59
13:20:05	22	38,00
13:20:26	2	38,29
13:20:33	3	38,82
13:20:38	2	38,00
13:20:40	2	38,82
13:20:45	2	39,00
13:20:48	3	39,52
13:20:58	2	39,00
13:21:01	6	39,52
13:21:08	3	39,00
13:21:16	1	40,09
13:21:19	2	37,68
13:21:21	1	37,59
13:21:42	3	38,82
13:21:44	1	39,52
13:21:50	3	38,82
13:22:31	3	39,52
13:22:36	9	37,67
13:22:36	2	39,52
13:22:40	6	40,08
13:22:46	2	41,00
13:22:51	10	39,52
13:22:57	5	40,00
13:24:01	1	40,71
13:24:01	4	40,00
13:24:40	8	40,697
13:25:21	1	40,596
13:25:27	8	40,08
13:25:35	9	40,14
13:25:49	8	40,024
13:26:30	1	39,50
13:26:34	45	39,845
13:26:38	20	39,87
13:26:43	30	39,885
13:26:43	6	40,024
13:26:53	10	39,885
13:26:57	2	40,024
13:27:02	50	39,885
13:27:06	2	40,024
13:27:23	7	40,14
13:27:33	22	41,00
13:27:37	3	39,908
13:27:45	10	40,77
13:27:45	8	41,00
13:27:45	2	42,00
13:27:45	9	39,50

13:27:57	1	40,77
13:27:57	11	42,00
13:28:06	10	41,36
13:28:08	9	41,936
13:28:26	26	40,00
13:29:05	8	39,968
13:29:33	1	40,12
13:29:40	10	40,72
13:29:54	3	39,49
13:29:57	10	40,12
13:31:07	8	41,90
13:31:16	10	41,36
13:31:18	6	41,35
13:31:19	50	42,00
13:31:21	4	41,35
13:31:29	10	41,40
13:31:29	130	42,00
13:31:37	5	41,39
13:31:52	3	42,72
13:31:56	2	43,00
13:32:06	10	42,68
13:32:19	9	41,00
13:32:45	4	40,10
13:32:51	1	41,00
13:32:54	6	42,03
13:32:57	24	42,60
13:33:08	3	40,70
13:33:09	6	41,39
13:33:13	4	42,67
13:33:17	5	40,74
13:33:27	2	40,04
13:33:28	5	40,74
13:34:37	2	42,00
13:34:42	1	41,98
13:34:45	10	41,33
13:34:54	9	39,47
13:35:19	5	39,00
13:36:41	1	40,73
13:37:11	9	40,66
13:37:36	3	41,37
13:37:36	14	42,00
13:37:48	5	43,00
13:38:10	5	42,01
13:38:24	5	42,99
13:38:57	2	40,69
13:38:57	4	41,00
13:39:03	4	40,73
13:39:31	10	41,37
13:40:08	10	41,32
13:40:27	11	41,00
13:42:40	10	41,37
13:42:44	6	42,01
13:43:19	19	43,00
13:44:02	4	42,65
13:44:03	12	43,00
13:44:48	10	42,65
13:45:11	9	42,68
13:45:23	10	43,00
13:45:39	1	42,03
13:45:42	10	42,65
13:45:47	1	42,68
13:45:47	10	43,00
13:45:49	2	42,68
13:45:49	7	42,65
13:45:50	2	43,00
13:46:10	7	42,68
13:46:16	5	43,36
13:46:21	5	43,88
13:46:51	3	42,68
13:46:51	1	43,888
13:46:57	4	44,70
13:47:08	5	44,01
13:47:31	6	44,03
13:47:42	8	44,70
13:47:47	10	44,01
13:47:59	2	44,03
13:48:00	10	43,50
13:48:02	14	43,99
13:48:10	18	43,95
13:48:21	163	43,50
13:48:39	4	43,99
13:49:14	9	43,28
13:49:28	7	43,32
13:49:37	10	43,28
13:49:44	5	43,32
13:50:00	5	42,00
13:50:15	10	43,28
13:50:19	10	43,31
13:50:46	1	43,98
13:51:26	4	42,63
13:51:43	1	42,10
13:52:05	2	42,63
13:52:13	3	42,10
13:52:25	24	42,00
13:52:36	10	41,93
13:52:45	3	41,98
13:52:50	6	43,27
13:52:57	10	43,97
13:53:04	4	43,93
13:53:24	10	43,97
13:53:33	37	44,00
13:53:33	9	44,64
13:54:20	2	43,97
13:54:41	16	44,10
13:56:39	2	44,09
13:56:43	53	44,10
13:57:33	17	43,93
13:58:36	10	43,26
13:59:16	1	43,30
13:59:16	26	43,93
13:59:18	8	43,96
13:59:34	10	44,10
13:59:35	2	43,33
13:59:39	7	44,10
13:59:41	15	44,20
13:59:49	5	44,99
13:59:51	4	44,64
14:00:04	5	44,99
14:00:10	2	45,99
14:00:27	4	44,161
14:01:14	2	45,00
14:02:18	2	45,99

14:03:00	1	42,75
14:03:22	1	45,65
14:03:48	172	44,00
14:05:29	1	45,65
14:05:54	2	45,50
14:07:40	1	44,00
14:07:42	6	45,60
14:09:32	4	44,00
14:10:09	3	44,66
14:10:18	1	44,00
14:10:23	6	43,29
14:10:42	10	43,96
14:12:19	9	44,00
14:13:39	2	44,99
14:14:28	3	44,95
14:14:30	2	44,99
14:16:20	22	45,00
14:18:18	40	45,50
14:18:41	10	45,60
14:18:58	1	45,99
14:19:01	6	45,60
14:19:09	2	45,99
14:19:26	100	45,639
14:19:43	2	46,00
14:20:02	43	45,60
14:22:43	10	45,99
14:29:00	10	45,00
14:31:29	10	44,63
14:32:11	15	45,00
14:32:23	5	43,503
14:32:54	8	45,00
14:35:22	1	45,85
14:35:56	2	45,87
14:36:08	3	43,705
14:36:23	1	45,85
14:37:11	5	45,87
14:38:17	3	45,00
14:38:47	5	45,89
14:42:49	1	44,00
14:43:36	1	45,875
14:50:24	4	44,00
14:51:48	2	43,75
14:52:03	1	43,751
14:52:05	3	43,75
14:52:09	10	43,70
14:52:13	10	43,50
14:57:42	1	40,11
14:58:25	1	43,75
14:59:10	1	45,78
15:05:31	1	41,00
15:06:44	1	40,11
15:07:12	1	40,001
15:07:37	20	39,01
15:10:21	1	41,95
15:16:01	4	40,00
15:16:21	56	38,001
15:16:37	46	38,00
15:16:43	2	39,999
15:16:53	36	38,00
15:18:09	50	37,201
15:18:09	12	37,11
15:18:09	1	37,01
15:18:09	7	37,00
15:18:14	42	38,00
15:19:01	1	39,99
15:19:22	45	38,00
15:19:39	50	38,001
15:19:39	20	38,00
15:20:16	1	39,80
15:21:45	10	38,50
15:22:27	5	39,00
15:22:35	1	38,98
15:23:24	11	38,00
15:24:11	3	38,98
15:24:14	3	39,00
15:24:38	30	38,00
15:25:31	56	39,00
15:29:31	2	38,999
15:31:45	2	37,50
15:32:09	4	37,00
15:32:39	1	38,89
15:33:58	8	38,899
15:35:02	83	38,90
15:35:54	36	39,00
15:36:15	4	39,80
15:38:14	2	38,50
15:38:38	93	39,80
15:41:10	20	40,00
15:41:29	8	41,799
15:42:32	4	41,79
15:43:29	1	41,78
15:44:25	6	41,79
15:44:50	6	42,00
15:46:48	10	41,90
15:47:44	18	39,10
15:48:01	6	41,98
15:52:25	25	41,96
15:56:01	76	41,85
15:57:04	17	41,87
15:57:24	2	41,85
15:57:26	3	41,88
15:57:27	7	41,85
15:57:43	11	42,77
15:58:18	3	42,75
15:59:21	21	42,77
16:00:54	117	41,85
16:05:31	1	42,67
16:08:46	3	42,66
16:16:25	25	41,00
16:18:38	8	41,90
16:21:13	10	41,999
16:21:26	25	42,00
16:21:26	4	42,67
16:21:26	2	42,99
16:21:26	12	43,00
16:21:56	7	40,001
16:23:05	4	41,00
16:23:11	1	42,00
16:23:11	13	41,00
16:26:12	1	42,00
16:27:30	26	41,00
16:28:08	2	42,00

16:28:17	40	41,00
16:29:39	2	41,001
16:29:39	254	41,00
16:30:19	15	40,50
16:31:22	2	40,07
16:31:22	15	40,05
16:31:22	30	40,00
16:31:38	14	39,80
16:32:31	37	40,00
16:33:41	1	39,80
16:34:01	1	40,00
16:34:02	1	39,50
16:35:14	1	40,00
16:35:27	150	41,00
16:35:45	5	41,95
16:36:08	1	43,00
16:36:22	1	40,00
16:38:42	10	42,00
16:38:43	9	40,50
16:40:51	9	40,15
16:40:51	18	40,00
16:41:51	1	41,25
16:41:53	3	41,90
16:42:35	25	42,00
16:42:49	12	43,00
16:43:23	6	40,501
16:44:26	4	42,387
16:44:33	2	43,00
16:45:22	2	41,889
16:45:29	3	42,445
16:46:04	16	42,899
16:48:20	2	42,00
16:48:25	6	42,10
16:48:38	2	42,00
16:48:39	25	42,999
16:49:35	9	43,00
16:49:41	30	43,15
16:50:48	311	42,05
16:52:29	20	42,00
16:52:35	1	42,05
16:52:42	14	42,08
16:52:56	2	44,771
16:53:03	10	42,08
16:53:14	6	42,00
16:54:28	2	42,999
16:54:34	20	42,00
16:54:52	25	42,02
16:55:58	9	41,70
16:57:02	14	41,50
16:57:43	2	41,843
16:57:45	300	42,50
16:57:56	11	42,535
16:57:59	6	42,85
16:58:04	8	43,00
16:58:05	48	44,77
16:58:05	6	44,771
16:58:05	16	44,777
16:58:05	2	44,99
16:58:05	6	45,00
16:58:07	1	44,77
16:58:38	16	42,00
16:58:54	11	44,999
16:59:11	2	42,001
16:59:34	5	44,999
16:59:51	3	42,001
16:59:56	1	44,999
16:59:56	8	42,001
	14.999	
	GFGV51973O	
	c/a: 104,886	
11:00:20	13	103,00
11:01:53	4	110,00
11:02:02	2	108,54
11:02:23	45	110,00
11:03:32	185	115,00
11:04:02	2	110,001
11:04:53	20	114,00
11:04:54	5	114,29
11:04:58	1	118,00
11:05:16	1	114,29
11:05:48	38	118,00
11:07:04	4	119,999
11:07:11	28	118,00
11:07:24	5	119,999
11:07:41	20	118,00
11:07:57	5	119,26
11:08:36	5	118,00
11:08:37	2	123,00
11:08:48	1	118,00
11:08:54	1	121,00
11:09:20	2	122,00
11:09:25	1	123,00
11:09:31	18	122,00
11:10:22	1	122,999
11:10:22	52	123,00
11:10:33	184	122,00
11:10:46	15	121,00
11:11:03	20	122,00
11:11:07	35	121,00
11:12:24	40	118,00
11:13:09	5	116,23
11:13:15	50	118,00
11:13:21	20	117,00
11:14:02	10	120,999
11:14:55	20	120,00
11:15:22	12	121,00
11:15:56	25	120,00
11:16:10	3	117,001
11:16:40	2	117,201
11:16:43	10	117,20
11:16:48	5	120,00
11:17:15	4	119,00
11:17:28	6	120,00
11:17:37	2	120,333
11:17:37	2	120,00
11:17:54	7	121,99
11:18:03	10	122,00
11:18:16	3	122,999
11:18:16	6	122,00
11:18:18	2	122,999
11:18:21	30	123,00

11:18:56	4	124,00
11:19:08	4	124,99
11:19:14	1	124,00
11:19:21	4	123,00
11:19:34	4	123,199
11:19:47	9	124,00
11:20:01	1	124,99
11:20:06	10	124,00
11:20:09	15	124,99
11:20:33	15	123,263
11:20:54	5	124,99
11:21:02	8	124,999
11:21:02	17	125,00
11:21:15	1	123,263
11:21:20	9	123,145
11:21:27	7	124,90
11:21:55	1	123,145
11:22:01	12	123,00
11:22:09	17	123,145
11:22:09	27	123,00
11:22:17	13	125,00
11:22:17	32	123,00
11:22:46	16	125,00
11:24:01	15	120,129
11:25:18	4	125,00
11:25:21	12	124,00
11:25:39	8	125,00
11:25:46	12	124,999
11:25:52	2	121,01
11:25:54	3	124,999
11:26:27	2	121,01
11:26:36	10	125,00
11:27:02	6	122,00
11:27:04	23	125,00
11:27:25	2	126,98
11:27:30	4	125,00
11:27:32	1	126,98
11:27:38	3	125,00
11:27:41	4	126,98
11:27:44	2	125,00
11:27:49	17	126,98
11:27:55	2	125,00
11:27:58	4	126,98
11:27:58	5	126,99
11:27:58	25	127,00
11:28:11	5	129,99
11:28:34	6	129,988
11:28:35	3	129,00
11:28:35	5	129,988
11:28:42	12	127,00
11:28:58	18	129,00
11:29:43	4	127,01
11:29:44	23	129,00
11:29:58	2	129,98
11:29:59	1	127,01
11:30:06	3	129,98
11:30:17	10	129,99
11:30:17	39	130,00
11:30:40	1	129,00
11:30:43	6	133,999
11:30:52	8	130,00
11:30:55	2	128,00
11:30:56	5	130,00
11:30:56	11	133,00
11:31:08	8	132,00
11:31:15	18	131,999
11:31:19	34	130,00
11:31:32	10	128,84
11:31:37	22	130,00
11:31:49	26	132,00
11:32:10	2	133,99
11:32:10	3	134,99
11:32:17	5	132,00
11:33:00	6	134,99
11:33:25	64	135,00
11:34:00	15	139,98
11:34:07	20	139,99
11:34:07	37	140,00
11:34:30	74	135,00
11:35:13	6	137,00
11:35:22	1	139,99
11:35:28	1	137,00
11:35:38	5	135,00
11:36:17	4	137,00
11:36:31	3	133,78
11:36:44	17	138,00
11:37:19	10	131,00
11:37:40	5	134,99
11:37:57	6	135,00
11:37:58	2	134,99
11:37:58	20	132,00
11:37:58	10	131,13
11:38:01	2	131,00
11:38:15	8	135,00
11:38:31	1	131,00
11:38:31	9	130,09
11:38:43	6	135,00
11:39:36	7	135,50
11:41:03	2	135,00
11:41:17	10	136,00
11:41:24	30	135,00
11:42:54	2	133,00
11:43:09	2	132,378
11:43:11	8	132,00
11:43:11	10	135,00
11:43:33	7	133,00
11:43:48	1	135,00
11:44:06	2	134,00
11:44:15	4	133,00
11:44:19	2	134,00
11:44:39	1	133,00
11:44:56	1	134,00
11:45:07	2	133,00
11:45:15	62	132,00
11:45:58	5	133,00
11:46:53	2	136,00
11:46:58	1	133,00
11:48:19	2	133,001
11:48:19	9	133,00
11:48:21	100	132,00
11:48:24	24	133,00
11:48:34	6	132,00

VOLVER AL INICIO

11:48:38	2	133,00
11:48:43	5	132,00
11:49:20	1	133,49
11:49:20	99	133,00
11:49:54	12	136,00
11:50:29	6	133,10
11:50:37	52	136,00
11:51:12	2	132,00
11:52:25	2	132,01
11:52:25	98	132,00
11:53:03	2	133,00
11:53:08	1	135,90
11:53:31	22	134,00
11:53:46	10	135,00
11:54:03	15	136,00
11:54:03	2	137,99
11:54:05	7	138,82
11:54:16	1	137,82
11:54:17	9	134,50
11:54:28	1	138,81
11:54:38	1	137,81
11:54:55	2	134,37
11:54:56	9	134,50
11:55:03	1	138,81
11:55:15	10	135,59
11:55:27	10	136,68
11:55:29	5	137,60
11:55:41	4	138,99
11:55:46	7	138,999
11:55:46	59	139,00
11:55:50	54	140,00
11:56:20	2	136,001
11:56:21	2	136,40
11:56:42	7	137,044
11:57:02	3	136,001
11:57:02	17	136,00
11:57:02	1	136,80
11:57:02	10	137,044
11:58:02	10	136,01
11:58:08	10	138,00
11:58:14	2	139,999
11:58:14	69	140,00
11:58:35	1	136,01
11:58:40	5	140,05
11:58:41	1	136,01
11:58:41	8	136,00
11:58:41	1	134,01
12:01:38	1	136,00
12:01:52	8	140,00
12:02:18	2	137,70
12:02:18	2	140,00
12:02:18	1	141,00
12:02:23	25	140,06
12:02:24	10	140,05
12:02:30	74	140,00
12:02:39	3	144,80
12:02:58	6	138,97
12:02:59	1	136,00
12:03:03	1	136,62
12:03:06	10	136,68
12:03:13	2	137,69
12:03:18	10	137,77
12:03:25	10	138,86
12:03:34	1	139,85
12:03:47	10	138,76
12:03:59	1	137,68
12:04:02	1	137,76
12:04:03	9	137,68
12:04:03	9	136,68
12:04:03	10	137,00
12:04:04	36	136,68
12:04:12	9	136,00
12:04:12	5	135,03
12:04:15	32	136,68
12:04:16	7	135,03
12:04:16	3	135,02
12:04:16	15	136,00
12:04:19	10	135,02
12:04:23	66	136,00
12:04:26	20	136,68
12:04:30	10	136,00
12:04:34	3	138,76
12:04:34	12	140,00
12:04:44	5	139,991
12:04:45	5	136,68
12:04:45	5	136,00
12:04:46	6	140,00
12:04:46	1	141,00
12:05:02	3	140,00
12:05:06	2	141,07
12:05:06	2	140,00
12:05:12	1	141,07
12:05:26	1	136,63
12:05:27	3	136,56
12:05:27	1	136,10
12:05:27	27	136,01
12:05:34	3	136,00
12:05:40	10	136,62
12:06:08	10	137,71
12:06:16	6	138,71
12:06:18	10	138,80
12:06:21	13	139,00
12:06:31	4	140,00
12:06:31	23	139,00
12:06:35	10	138,59
12:06:40	13	137,49
12:06:48	19	138,59
12:06:49	4	139,99
12:06:49	4	140,00
12:06:53	2	139,97
12:06:55	100	141,00
12:06:57	5	139,97
12:07:17	8	141,03
12:07:32	1	141,06
12:07:38	2	141,033
12:07:49	1	141,06
12:08:00	2	144,52
12:08:03	1	144,789
12:08:03	19	144,80
12:08:23	10	144,00
12:08:27	2	142,00
12:08:28	1	144,00
12:08:38	12	142,20
12:08:42	31	142,00
12:09:09	2	140,00
12:09:09	6	137,01
12:09:40	3	138,00
12:10:08	20	140,00
12:10:53	10	138,87
12:11:07	10	139,93
12:11:17	2	139,95
12:11:50	2	138,86
12:12:50	32	142,00
12:13:08	4	143,75
12:13:16	2	143,90
12:13:26	2	143,98
12:13:33	7	144,00
12:13:36	28	144,80
12:13:37	2	144,97
12:13:37	5	144,99
12:13:37	11	145,00
12:13:47	5	146,00
12:13:50	2	145,00
12:13:53	9	146,00
12:14:02	2	146,30
12:14:02	8	146,00
12:14:02	1	146,849
12:14:04	4	147,36
12:14:09	10	148,98
12:14:13	5	148,99
12:14:13	119	149,00
12:14:32	195	150,00
12:15:12	1	155,00
12:15:13	39	156,00
12:15:27	4	150,00
12:15:28	1	156,00
12:15:28	3	159,99
12:15:34	23	150,00
12:16:33	5	159,00
12:17:00	1	151,00
12:17:13	5	159,00
12:18:02	10	151,001
12:18:36	30	154,34
12:19:11	1	152,00
12:19:11	2	151,00
12:19:14	6	145,78
12:19:14	1	154,00
12:19:26	2	149,51
12:19:27	1	148,25
12:19:48	7	153,00
12:19:49	10	154,00
12:19:54	10	158,00
12:20:14	12	155,88
12:20:17	4	158,00
12:20:22	16	155,917
12:20:28	22	153,00
12:20:37	10	155,88
12:20:46	6	158,00
12:20:56	4	154,48
12:21:54	1	153,00
12:22:16	6	154,50
12:22:32	25	157,00
12:22:34	7	157,999
12:22:34	47	158,00
12:22:39	5	158,50
12:22:42	20	158,00
12:22:58	1	159,00
12:23:02	1	158,00
12:23:04	5	158,001
12:23:13	15	159,00
12:23:21	3	159,92
12:23:21	2	159,99
12:23:21	166	160,00
12:24:15	3	164,00
12:24:19	2	160,50
12:24:20	1	160,00
12:24:21	8	160,50
12:24:21	10	160,05
12:24:21	2	164,00
12:24:29	4	159,72
12:24:33	1	162,00
12:24:37	30	164,00
12:24:37	9	159,71
12:25:01	1	163,62
12:25:11	6	162,53
12:25:12	1	163,62
12:25:12	4	164,00
12:25:15	4	162,53
12:25:18	10	161,44
12:25:33	2	160,37
12:25:36	6	162,53
12:25:47	4	160,37
12:26:14	43	160,00
12:26:25	3	160,37
12:26:26	133	160,00
12:28:03	10	160,10
12:28:13	12	160,00
12:28:14	2	160,10
12:28:14	6	162,90
12:28:17	14	160,00
12:28:22	14	159,00
12:28:50	7	154,50
12:29:18	5	158,60
12:30:18	4	155,00
12:30:23	5	158,60
12:30:31	1	155,00
12:30:39	4	158,60
12:31:06	4	153,01
12:31:20	14	153,69
12:31:27	4	153,01
12:31:27	169	153,00
12:31:30	4	153,01
12:31:59	8	152,62
12:32:15	7	152,28
12:32:26	4	153,00
12:32:36	10	152,61
12:32:46	4	151,54
12:32:47	28	152,61
12:32:50	3	153,00
12:32:51	2	152,61
12:33:01	14	153,00
12:33:41	6	151,54
12:33:46	6	152,00
12:34:07	28	150,00
12:34:21	5	148,00
12:35:00	72	150,00
12:35:34	31	149,00
12:35:49	10	148,38
12:35:49	24	148,00
12:35:56	2	147,34
12:36:00	26	148,00
12:36:05	3	147,008
12:36:05	2	146,74
12:36:07	12	149,00
12:36:14	19	148,00
12:36:18	1	148,38
12:36:21	12	148,00
12:36:23	7	150,00
12:36:27	5	149,42
12:36:31	10	148,37
12:36:31	42	148,00
12:36:36	9	147,33
12:36:37	1	149,42
12:36:44	4	148,00
12:37:02	12	150,00
12:37:10	18	149,50
12:37:30	1	148,00
12:37:30	8	146,74
12:37:41	30	149,50
12:37:47	1	150,00
12:37:47	22	149,50
12:38:21	1	149,00
12:38:48	1	145,78
12:39:02	3	145,011
12:39:04	4	145,01
12:39:08	39	145,00
12:39:45	15	144,00
12:40:25	3	142,00
12:40:28	7	140,001
12:40:33	102	140,00
12:40:58	5	137,12
12:40:58	1	137,10
12:40:58	4	137,001
12:41:01	2	137,37
12:41:09	20	137,001
12:41:15	10	136,001
12:41:38	6	135,34
12:41:42	14	135,02
12:42:03	29	135,00
12:42:19	8	134,87
12:42:19	2	134,001
12:42:33	9	135,00
12:42:49	81	135,02
12:44:03	2	135,00
12:44:11	2	133,85
12:44:24	2	133,84
12:44:38	4	133,68
12:44:44	7	137,36
12:44:55	10	136,33
12:45:13	24	136,00
12:45:37	2	139,999
12:45:48	1	136,00
12:46:20	54	140,00
12:46:29	25	141,00
12:46:32	36	140,00
12:46:46	18	140,001
12:46:57	1	142,00
12:47:11	41	140,001
12:47:19	12	140,94
12:47:54	2	144,60
12:48:00	6	143,57
12:48:07	3	141,00
12:48:08	9	140,941
12:48:17	4	144,60
12:49:12	30	144,00
12:49:32	2	143,57
12:49:43	1	140,942
12:49:52	43	140,00
12:51:18	1	143,999
12:51:21	17	140,00
12:51:50	30	143,00
12:51:55	196	140,00
12:53:18	8	137,003
12:53:35	31	137,004
12:53:36	27	137,003
12:53:56	1	135,50
12:53:57	5	137,00
12:54:03	11	135,00
12:54:04	5	137,00
12:54:04	8	135,00
12:54:10	5	137,00
12:54:18	13	135,00
12:54:27	14	133,00
12:54:30	1	131,001
12:54:37	2	133,66
12:54:39	9	134,85
12:54:43	5	130,38
12:54:43	17	130,00
12:54:43	10	131,30
12:54:44	5	134,85
12:54:53	9	131,29
12:54:54	2	134,84
12:55:02	1	131,29
12:55:07	29	135,00
12:55:19	1	135,999
12:55:28	51	136,00
12:55:36	18	132,42
12:56:13	13	133,00
12:57:06	8	132,42
12:57:06	10	131,39
12:57:06	1	131,00
12:57:06	2	130,27
12:57:06	9	130,20
12:57:06	10	130,10
12:57:06	52	130,00
12:57:18	1	129,21
12:57:18	34	130,00
12:58:01	25	141,00
12:58:23	25	130,00
12:58:28	28	128,00
12:59:57	2	127,00
12:59:57	17	126,00
13:00:04	1	128,00
13:00:04	33	126,00
13:00:43	2	123,67
13:00:43	2	123,68
13:00:56	2	123,67
13:00:56	10	122,00
13:00:56	1	121,001
13:00:56	3	120,13
13:00:56	4	120,10
13:00:59	8	123,47
13:00:59	2	120,10
13:01:05	16	120,40
13:01:06	4	120,10
13:01:12	2	120,40
13:01:14	5	119,18
13:01:14	2	117,00
13:01:14	3	115,00
13:01:20	1	120,40
13:01:28	4	122,31
13:01:34	10	121,29
13:01:46	10	120,27
13:01:53	10	119,26
13:01:54	3	116,001
13:01:54	5	116,00
13:01:54	1	119,26
13:02:02	6	116,14
13:02:05	8	116,452
13:02:05	2	116,001
13:02:07	25	117,00
13:02:10	2	116,00
13:02:21	17	117,00
13:02:23	18	116,00
13:02:28	82	115,00
13:03:31	20	116,00
13:03:35	17	116,123
13:03:51	2	116,33
13:03:56	4	119,16
13:03:59	10	118,14
13:04:07	6	117,13
13:04:20	3	117,30
13:04:20	2	117,13
13:04:25	50	116,101
13:04:31	5	116,10
13:04:32	2	118,12
13:04:32	18	116,10
13:04:35	10	116,12
13:04:42	10	116,10
13:04:44	3	116,11
13:04:48	5	116,12
13:04:48	7	116,11
13:04:50	27	116,10
13:04:52	10	115,09
13:04:55	10	114,07
13:05:13	10	113,06
13:05:13	27	112,00
13:05:17	8	112,05
13:05:18	27	111,00
13:05:23	4	112,05
13:05:34	10	112,04
13:05:42	19	110,00
13:05:44	2	110,41
13:05:44	10	112,04
13:05:48	8	112,03
13:05:52	2	112,04
13:06:02	2	112,03
13:06:08	18	110,001
13:06:09	1	112,04
13:06:10	8	110,09
13:06:11	1	111,04
13:06:12	10	110,001
13:06:18	10	110,39
13:06:25	1	110,40
13:06:25	1	113,02
13:06:26	8	114,03
13:06:26	1	110,08
13:06:34	9	113,02
13:06:37	10	110,001
13:06:44	6	113,02
13:06:45	3	110,001
13:06:48	8	110,50
13:06:54	3	112,01
13:06:59	26	112,036
13:07:07	7	112,01
13:07:12	10	111,02
13:07:12	9	111,001
13:07:12	1	111,00
13:07:15	2	111,02
13:07:15	10	111,01
13:07:16	40	111,00
13:07:17	8	111,02
13:07:21	2	111,06
13:07:21	10	111,00
13:07:22	10	111,37
13:07:22	6	112,01
13:07:24	4	112,06
13:07:27	10	111,05
13:07:27	10	110,50
13:07:29	9	111,04
13:07:35	1	113,99
13:07:37	6	112,98
13:07:38	10	111,36
13:07:41	4	113,98
13:07:43	9	112,97
13:07:44	12	111,00
13:07:53	11	112,97
13:07:58	10	111,96
13:08:01	13	111,00
13:08:05	30	110,50
13:08:05	3	111,00
13:08:09	7	111,02
13:08:13	2	110,50
13:08:13	57	110,00
13:08:17	10	110,02
13:08:17	10	110,00
13:08:18	10	110,01
13:08:18	34	110,00
13:08:25	10	109,01
13:08:29	10	108,02
13:08:29	10	108,00
13:08:33	10	108,01
13:08:38	1	107,30
13:08:39	10	107,03
13:08:43	10	106,05
13:08:43	1	105,70
13:08:46	10	105,08
13:08:46	8	105,00
13:08:46	8	105,32
13:08:47	13	105,08
13:08:54	4	101,28
13:08:57	2	101,55
13:09:00	10	102,52
13:09:08	6	103,49
13:09:11	6	103,19
13:09:14	6	102,23
13:09:14	4	102,51
13:09:14	4	103,19
13:09:14	2	103,49
13:09:14	2	103,19
13:09:20	4	103,48
13:09:23	2	103,19
13:09:26	10	102,23
13:09:26	42	101,281
13:09:29	4	101,54
13:09:42	4	102,22
13:09:43	8	101,281
13:09:43	2	101,28
13:09:49	6	103,18
13:09:49	10	102,00
13:09:49	10	101,28
13:09:57	1	101,35
13:09:59	16	101,28
13:10:09	6	101,00
13:10:18	116	100,00
13:10:45	59	100,001
13:10:53	9	99,58
13:10:56	4	98,62
13:10:56	10	99,58
13:11:10	6	97,66
13:11:13	10	96,72
13:11:30	1	95,78
13:11:33	6	96,12
13:11:34	16	96,00
13:11:37	4	97,66
13:11:49	5	98,48
13:11:55	9	97,54
13:12:20	2	95,77
13:12:22	4	97,53
13:12:27	10	97,83
13:12:29	34	99,00
13:12:30	6	98,47
13:12:30	10	97,83
13:12:30	10	98,47
13:12:34	10	97,82
13:12:36	7	98,46
13:12:38	2	98,47
13:12:41	2	98,46
13:12:42	3	98,77
13:12:45	1	98,46
13:12:45	7	98,00
13:12:48	30	98,46
13:12:51	10	98,00
13:12:55	10	98,45
13:12:55	10	98,00
13:12:55	10	98,45
13:12:59	3	98,00
13:12:59	7	97,82
13:13:04	2	98,44
13:13:06	11	98,441
13:13:20	1	98,46
13:13:26	15	98,441
13:13:26	10	98,75
13:13:26	6	99,00
13:13:27	2	99,39
13:13:27	2	98,441
13:13:28	10	98,74
13:13:34	10	99,38
13:13:37	6	99,00
13:13:37	4	98,74
13:13:47	3	102,15
13:13:57	3	102,43
13:13:58	6	102,15
13:14:03	7	102,43
13:14:07	3	103,40
13:14:09	1	103,11
13:14:09	6	102,43
13:14:11	1	102,42
13:14:11	9	103,40
13:14:19	10	103,10
13:14:42	1	102,42
13:14:42	2	103,10
13:14:44	7	105,94
13:14:57	5	106,00
13:15:22	2	109,05
13:15:22	10	109,06
13:15:22	31	110,00
13:15:31	10	110,06
13:15:38	10	111,05
13:15:40	1	111,80
13:15:51	1	111,05
13:15:51	9	110,001
13:15:51	40	112,00
13:15:57	10	112,19
13:15:59	10	112,87
13:16:00	10	112,19
13:16:08	10	112,86
13:16:11	10	112,00
13:16:17	10	111,85
13:16:25	10	111,16
13:16:31	10	112,18
13:16:35	10	112,86
13:16:37	10	112,18
13:16:38	7	112,17
13:16:42	10	111,84
13:16:42	2	111,16
13:16:48	1	111,15
13:16:56	2	111,83
13:17:18	2	112,17
13:17:23	5	112,00
13:17:26	2	112,17
13:17:31	6	111,83
13:17:51	3	112,17
13:18:06	2	111,83
13:18:13	3	111,14
13:18:24	4	111,83
13:18:27	10	112,16
13:18:51	6	112,84
13:18:51	2	112,16
13:18:59	10	111,83

VOLVER AL INICIO

13:19:02	8	111,13
13:19:05	6	111,83
13:19:59	4	112,15
13:20:00	6	111,83
13:20:01	8	112,15
13:20:05	4	112,83
13:20:12	10	113,17
13:20:12	7	115,00
13:20:13	6	113,84
13:20:16	10	112,82
13:20:16	3	112,15
13:20:20	10	112,82
13:20:21	2	112,15
13:20:23	6	111,83
13:20:24	8	114,76
13:20:26	2	115,00
13:20:30	10	114,75
13:20:36	25	115,00
13:20:38	4	111,83
13:20:48	10	113,74
13:20:50	10	112,99
13:20:55	19	113,73
13:21:11	38	115,00
13:21:12	4	112,00
13:21:12	10	115,00
13:21:15	6	112,00
13:21:16	10	113,73
13:21:19	6	111,83
13:21:30	4	113,73
13:21:40	4	111,83
13:21:42	4	111,97
13:21:43	2	113,73
13:21:44	1	111,83
13:21:48	5	111,97
13:21:49	4	112,00
13:22:13	8	115,00
13:22:13	10	112,00
13:22:31	10	115,00
13:22:32	3	112,97
13:22:32	7	112,00
13:22:33	3	112,97
13:22:33	10	115,00
13:22:36	28	112,00
13:22:37	10	114,69
13:22:37	25	112,00
13:22:40	18	115,00
13:22:40	11	112,00
13:23:40	21	113,00
13:23:40	9	112,00
13:24:46	10	115,91
13:24:53	18	117,999
13:25:00	10	116,70
13:25:10	10	115,91
13:25:21	9	116,69
13:25:23	10	115,91
13:25:36	1	113,69
13:26:30	3	116,69
13:26:31	10	116,00
13:26:32	20	117,50
13:26:32	20	117,80
13:26:32	33	117,999
13:26:32	84	118,00
13:26:34	2	116,00
13:26:37	7	118,00
13:26:39	6	116,00
13:26:39	15	118,00
13:27:06	4	116,00
13:27:23	3	117,00
13:27:32	2	119,00
13:27:33	3	117,00
13:27:34	2	119,75
13:27:37	4	120,00
13:27:37	2	119,75
13:27:37	10	117,00
13:27:38	38	120,00
13:27:45	10	119,75
13:27:47	12	117,00
13:28:08	10	119,00
13:28:10	37	118,72
13:28:26	20	119,00
13:29:53	30	120,00
13:31:07	7	118,73
13:31:35	8	122,83
13:31:36	1	124,999
13:31:36	1	125,00
13:31:42	10	121,79
13:31:52	5	123,90
13:32:00	2	124,07
13:32:09	2	122,00
13:32:19	6	120,97
13:32:19	4	124,00
13:32:21	2	121,79
13:32:34	1	119,001
13:32:34	5	119,00
13:32:42	3	125,00
13:32:42	5	119,00
13:32:45	20	118,70
13:32:51	5	119,91
13:32:54	10	118,70
13:32:56	6	118,69
13:33:00	4	124,92
13:33:08	2	120,95
13:33:09	10	123,88
13:33:17	2	122,84
13:33:20	2	120,95
13:33:20	6	117,10
13:33:20	6	122,84
13:33:27	2	117,65
13:33:27	10	117,10
13:34:24	10	120,72
13:34:25	10	120,00
13:34:36	10	120,72
13:34:38	2	119,89
13:34:45	38	117,10
13:34:54	10	117,69
13:34:55	10	117,10
13:34:55	9	117,69
13:35:06	100	118,00
13:35:44	1	117,69
13:35:51	3	117,00
13:36:24	30	117,50
13:36:24	10	117,00

13:36:24	10	117,50
13:36:24	10	117,00
13:36:25	3	117,61
13:36:34	6	117,69
13:36:36	10	117,86
13:36:36	7	118,00
13:36:37	1	117,60
13:36:39	10	117,85
13:36:39	9	118,00
13:36:43	10	117,85
13:36:43	20	118,00
13:36:46	10	117,84
13:36:46	40	118,00
13:36:53	10	117,84
13:36:54	10	118,00
13:37:09	10	117,83
13:37:27	3	118,60
13:37:34	10	118,00
13:37:34	17	123,999
13:37:36	10	123,79
13:37:40	13	122,75
13:37:59	25	123,00
13:37:59	55	123,99
13:38:01	4	122,75
13:38:57	10	118,78
13:39:03	10	119,81
13:39:17	10	120,85
13:39:21	3	121,67
13:39:31	4	121,89
13:39:32	6	121,67
13:39:43	6	121,89
13:40:22	1	122,70
13:40:27	10	121,66
13:40:33	10	120,63
13:40:33	9	119,81
13:41:05	1	119,80
13:41:12	9	120,83
13:41:13	1	120,62
13:41:51	1	120,83
13:41:57	10	121,87
13:41:59	8	122,69
13:42:17	10	122,92
13:42:36	10	123,98
13:42:41	1	124,78
13:42:43	4	124,00
13:42:43	6	125,00
13:42:45	6	123,72
13:42:45	5	125,00
13:43:18	5	126,02
13:43:22	10	125,83
13:43:25	5	124,96
13:43:38	8	125,83
13:43:45	13	126,02
13:44:03	11	125,00
13:44:17	1	127,998
13:44:39	14	125,00
13:45:11	2	127,93
13:45:15	10	126,87
13:45:20	10	126,01
13:45:23	4	127,93
13:45:23	10	128,00
13:45:24	2	129,00
13:45:38	10	126,00
13:45:42	4	126,86
13:45:42	10	126,00
13:45:47	2	126,85
13:45:50	4	126,86
13:45:50	2	130,02
13:45:56	10	126,85
13:46:10	4	128,00
13:46:13	10	129,02
13:46:27	3	127,97
13:46:39	2	127,00
13:46:39	18	126,00
13:46:57	7	130,07
13:47:05	10	129,16
13:47:09	10	130,06
13:47:17	3	129,00
13:47:24	10	129,15
13:47:30	10	130,22
13:47:31	7	131,12
13:47:38	10	130,21
13:47:41	10	131,11
13:47:45	2	130,05
13:48:13	3	126,82
13:48:31	2	127,03
13:48:34	5	126,82
13:48:55	8	126,00
13:49:01	10	126,82
13:49:16	10	126,00
13:49:29	10	126,81
13:49:43	10	126,00
13:49:44	10	126,81
13:49:49	26	126,00
13:49:55	5	126,80
13:50:00	11	126,00
13:50:28	1	125,001
13:50:30	73	125,00
13:52:05	5	124,69
13:52:34	10	123,63
13:52:36	4	122,82
13:52:47	2	125,00
13:52:47	6	125,74
13:53:07	1	126,79
13:53:32	10	127,00
13:53:32	1	127,50
13:53:32	10	127,00
13:53:32	2	127,50
13:53:34	3	127,84
13:53:39	10	128,06
13:53:51	20	129,129
13:53:51	10	129,13
13:54:05	1	129,999
13:54:05	29	130,00
13:54:20	4	129,97
13:54:22	11	130,00
13:54:29	10	130,21
13:54:29	7	131,00
13:54:38	10	131,30
13:54:38	1	132,00
13:54:39	10	131,03
13:54:39	21	130,00

13:54:59	2	129,95
13:55:57	33	130,00
13:56:39	8	129,95
13:56:42	10	128,88
13:56:44	10	128,04
13:56:45	10	128,88
13:59:18	4	127,81
13:59:25	10	128,03
13:59:25	1	128,88
13:59:25	42	129,109
13:59:32	12	128,87
13:59:34	14	129,077
13:59:39	2	129,06
13:59:39	4	128,91
13:59:40	8	129,06
13:59:40	13	129,077
13:59:46	1	128,91
13:59:48	10	129,06
13:59:48	66	129,077
13:59:48	25	129,109
13:59:49	4	129,11
13:59:55	2	129,077
13:59:56	97	129,11
14:00:04	2	130,10
14:00:07	3	129,11
14:00:10	10	130,10
14:02:36	20	128,00
14:03:19	1	125,011
14:03:47	48	129,00
14:04:11	10	130,00
14:06:28	30	132,00
14:07:43	25	130,00
14:07:43	100	129,366
14:07:53	4	131,99
14:08:15	20	131,00
14:10:06	10	130,12
14:10:23	10	128,01
14:10:44	1	129,08
14:10:44	2	127,61
14:10:48	8	129,08
14:11:16	4	129,079
14:11:26	2	130,00
14:12:18	6	129,00
14:12:37	1	128,00
14:12:43	10	129,08
14:12:54	14	130,00
14:12:56	2	129,08
14:13:06	1	129,00
14:13:14	1	130,00
14:13:18	19	131,00
14:13:39	6	133,00
14:15:25	121	132,00
14:16:20	32	133,00
14:16:23	5	133,324
14:16:30	2	133,00
14:16:48	11	132,00
14:16:57	95	133,324
14:17:02	4	132,00
14:18:13	9	133,36
14:19:26	8	132,00
14:19:59	22	130,49
14:20:17	1	129,158
14:20:46	28	130,49
14:21:05	1	134,00
14:21:25	50	131,00
14:27:39	10	130,48
14:27:46	2	130,00
14:28:04	5	131,00
14:28:28	4	130,48
14:28:28	29	130,00
14:28:59	2	129,011
14:28:59	1	129,01
14:28:59	6	129,001
14:30:18	1	128,103
14:30:38	3	129,00
14:30:45	6	128,102
14:31:30	2	129,07
14:32:26	2	127,00
14:32:41	2	129,06
14:32:54	8	129,44
14:33:01	2	128,39
14:33:19	3	127,00
14:38:30	10	128,00
14:39:47	10	128,90
14:39:57	42	129,00
14:42:49	1	127,10
14:43:19	65	128,90
14:45:12	10	129,00
14:45:34	2	128,90
14:46:06	48	129,00
14:46:36	1	127,101
14:46:44	5	128,90
14:47:55	22	130,50
14:49:56	2	130,00
14:50:24	18	129,00
14:51:09	7	128,00
14:51:38	4	127,101
14:51:40	2	127,10
14:51:40	1	127,00
14:51:58	6	125,50
14:52:06	5	125,014
14:52:06	4	125,012
14:52:06	6	125,001
14:52:06	123	125,00
14:52:28	10	124,001
14:52:28	20	124,00
14:53:41	1	123,65
14:54:08	457	125,00
14:54:30	14	125,50
14:56:04	9	123,65
14:56:04	10	123,601
14:56:04	11	123,501
14:56:04	2	123,50
14:56:10	12	123,00
14:56:21	10	122,00
14:56:21	22	123,00
14:56:40	37	122,00
14:57:10	4	121,002
14:57:31	9	121,005
14:57:32	1	121,004
14:57:38	13	122,00
14:58:19	10	123,00

14:58:34	67	122,00
14:58:57	3	121,004
14:58:57	10	121,001
14:58:57	1	120,10
14:59:00	44	120,00
14:59:59	2	117,01
15:01:01	57	120,00
15:05:16	1	125,00
15:06:18	10	117,02
15:06:18	8	117,01
15:06:18	11	117,001
15:06:32	1	117,00
15:06:33	14	117,001
15:06:39	8	116,999
15:07:03	6	116,998
15:07:23	22	116,00
15:07:55	20	111,01
15:08:55	4	115,00
15:09:01	23	111,00
15:12:08	4	113,00
15:12:55	15	111,02
15:13:18	3	111,01
15:15:59	4	112,00
15:16:32	1	120,00
15:17:19	3	111,50
15:17:30	2	112,171
15:17:30	76	112,00
15:17:48	8	111,00
15:18:00	2	110,50
15:18:02	6	110,00
15:19:56	1	117,00
15:20:15	5	115,249
15:21:45	4	114,08
15:22:04	13	115,00
15:23:58	3	113,897
15:24:14	4	114,645
15:24:25	8	115,00
15:24:40	9	115,221
15:25:31	10	116,695
15:25:59	6	115,00
15:26:09	1	116,99
15:27:06	10	115,38
15:28:14	2	115,33
15:28:22	2	115,699
15:28:25	101	116,50
15:28:53	35	117,00
15:29:00	3	116,655
15:29:29	1	117,00
15:29:31	2	116,789
15:30:42	4	115,895
15:31:23	1	115,00
15:31:45	8	111,40
15:32:10	14	112,00
15:32:45	1	112,02
15:33:13	2	112,00
15:33:58	2	116,00
15:35:02	9	116,493
15:35:38	18	116,999
15:36:15	18	117,00
15:36:54	15	116,50
15:37:09	20	117,00
15:38:05	4	116,50
15:38:11	2	116,999
15:38:15	2	116,50
15:38:24	6	116,999
15:38:24	37	117,00
15:39:31	45	119,999
15:42:35	30	119,99
15:42:40	11	119,999
15:42:46	8	119,99
15:42:46	46	119,999
15:42:58	1	125,00
15:42:58	12	119,999
15:43:00	2	120,499
15:43:08	6	120,949
15:43:18	9	125,00
15:43:24	2	122,90
15:43:29	12	125,246
15:43:33	18	125,00
15:46:41	100	124,00
15:46:44	8	126,95
15:46:44	3	126,99
15:46:44	25	126,999
15:46:44	118	127,00
15:49:02	4	121,02
15:50:25	22	124,00
15:50:25	310	125,00
15:56:43	30	125,90
15:56:45	40	126,00
15:57:13	2	121,00
15:57:27	5	125,00
15:58:18	35	126,00
16:00:48	4	125,00
16:00:54	2	124,01
16:00:54	22	124,00
16:03:44	1	123,00
16:04:40	6	122,00
16:04:40	1	121,001
16:04:40	18	121,00
16:08:36	13	123,00
16:11:43	14	124,00
16:14:16	39	123,00
16:14:50	22	123,999
16:14:50	23	124,00
16:15:05	22	123,00
16:20:08	9	121,00
16:22:01	2	121,001
16:24:08	4	121,008
16:27:26	1	121,05
16:28:18	2	123,00
16:28:18	1	122,00
16:28:18	1	121,06
16:28:18	9	121,05
16:28:18	1	121,01
16:28:18	1	121,008
16:28:18	1	121,001
16:28:18	37	121,00
16:28:33	2	123,00
16:28:56	50	121,00
16:28:56	1	126,00
16:29:42	5	125,00
16:29:42	15	125,90

16:29:43	3	122,00
16:30:42	2	125,82
16:30:58	24	123,00
16:31:14	1	121,001
16:31:14	6	121,00
16:31:23	2	120,001
16:31:23	1	119,002
16:31:23	2	119,001
16:32:03	2	118,00
16:32:43	1	118,001
16:34:16	9	121,00
16:34:22	5	122,00
16:35:33	20	124,00
16:35:40	9	124,999
16:38:12	38	124,00
16:41:48	39	123,90
16:41:48	20	124,99
16:41:48	16	125,00
16:41:51	34	123,90
16:42:26	5	125,00
16:42:27	8	123,90
16:42:30	44	125,89
16:42:36	8	126,00
16:42:37	6	126,90
16:42:37	12	128,00
16:42:48	20	126,00
16:42:54	4	125,89
16:42:58	28	128,00
16:43:09	4	124,00
16:43:22	1	126,00
16:43:38	8	124,00
16:44:20	9	125,00
16:44:33	46	125,10
16:47:21	2	126,00
16:47:52	3	125,11
16:48:02	4	125,10
16:48:05	7	127,00
16:48:05	23	127,249
16:48:09	9	128,00
16:48:37	5	127,90
16:48:37	218	128,00
16:49:47	16	128,99
16:49:55	4	128,00
16:49:55	14	128,99
16:50:09	10	128,00
16:50:12	12	128,99
16:50:21	8	128,00
16:50:22	10	128,99
16:50:22	100	128,00
16:50:52	22	125,00
16:51:04	10	125,10
16:51:19	6	125,50
16:51:32	90	125,55
16:51:50	20	125,51
16:52:14	9	125,11
16:52:24	19	125,00
16:52:35	13	125,10
16:52:56	8	127,00
16:53:07	31	124,10
16:54:34	13	123,00
16:55:13	1	124,00
16:55:15	5	124,10
16:55:16	5	123,00
16:55:28	5	121,001
16:55:44	5	123,00
16:56:41	5	122,00
16:57:18	8	123,00
16:57:21	11	124,90
16:57:23	2	123,00
16:57:36	45	124,999
16:57:43	33	125,00
16:58:25	6	124,999
16:59:22	2	122,00
16:59:29	4	124,00
16:59:53	3	122,00
16:59:53	1	121,01
16:59:53	1	120,502
16:59:53	1	120,501
16:59:53	1	120,50
16:59:53	1	119,01
16:59:53	4	118,02
	17.717	
	GFGV53973O	
	c/a: 164,342	
11:00:31	2	166,00
11:00:47	2	170,00
11:00:55	20	180,00
11:01:01	9	183,86
11:01:13	10	182,72
11:01:20	10	181,58
11:01:26	30	180,45
11:01:51	10	175,18
11:02:33	2	175,00
11:02:39	15	174,06
11:02:50	32	175,00
11:03:04	3	173,78
11:03:07	8	175,00
11:03:28	2	177,999
11:03:30	5	176,90
11:03:34	3	177,999
11:03:41	1	178,00
11:03:48	14	183,00
11:04:06	10	184,989
11:04:19	11	184,99
11:04:31	4	183,00
11:04:58	1	180,10
11:05:11	4	183,00
11:05:45	9	180,00
11:05:49	6	183,00
11:05:54	16	184,00
11:07:04	4	185,00
11:07:46	10	186,00
11:07:58	5	187,60
11:08:03	10	188,00
11:08:08	54	188,999
11:08:57	3	190,00
11:09:33	1	194,947
11:09:42	7	190,00
11:10:00	20	194,90
11:10:00	2	194,943
11:10:00	9	195,00

VOLVER AL INICIO

11:11:58	10	191,50
11:11:58	1	191,00
11:11:58	10	190,00
11:12:12	8	189,00
11:12:28	1	188,999
11:12:37	2	189,343
11:12:44	2	188,00
11:12:50	2	187,60
11:12:50	1	188,00
11:13:04	3	187,636
11:13:30	3	190,00
11:13:32	5	192,00
11:13:45	11	190,00
11:14:21	1	188,00
11:15:06	20	190,00
11:15:43	4	193,074
11:15:52	4	191,00
11:15:56	1	190,23
11:15:58	3	191,00
11:16:48	5	195,00
11:17:10	1	189,00
11:17:45	8	190,00
11:17:54	5	197,55
11:17:58	5	200,00
11:18:04	6	197,55
11:18:16	7	200,00
11:18:17	10	204,99
11:18:32	5	213,122
11:18:35	8	205,00
11:19:07	22	200,00
11:19:55	5	198,876
11:20:20	1	197,55
11:20:52	5	199,00
11:21:04	2	197,369
11:21:06	14	195,00
11:21:34	22	196,80
11:21:39	8	195,00
11:21:41	2	196,80
11:21:49	4	195,00
11:21:55	2	197,00
11:21:55	10	195,10
11:22:05	2	195,00
11:22:12	2	197,00
11:22:19	12	195,50
11:22:34	3	197,00
11:22:38	4	195,50
11:22:41	2	197,00
11:22:52	4	195,50
11:23:19	22	198,415
11:23:38	28	199,00
11:24:09	2	200,00
11:24:15	17	199,00
11:24:30	3	199,001
11:25:16	3	199,002
11:25:18	1	199,003
11:25:18	2	199,002
11:25:21	60	199,00
11:25:27	1	199,002
11:25:28	14	199,00
11:25:54	1	199,002
11:25:55	96	199,00
11:26:34	12	199,10
11:27:04	2	200,00
11:27:11	1	201,00
11:27:17	10	200,00
11:27:39	14	201,00
11:27:50	12	202,00
11:27:53	16	202,001
11:28:21	30	203,00
11:29:05	2	201,001
11:29:07	28	203,00
11:29:24	9	205,00
11:29:47	2	203,00
11:29:58	8	203,378
11:30:10	4	208,798
11:30:11	9	208,799
11:30:12	1	203,378
11:30:27	5	208,80
11:30:55	4	204,257
11:31:08	30	210,00
11:31:27	5	209,999
11:31:51	4	204,341
11:31:55	3	209,998
11:32:12	4	209,00
11:32:25	1	209,998
11:32:33	2	210,00
11:33:08	3	214,00
11:33:08	6	214,99
11:33:08	1	215,00
11:33:11	3	210,001
11:33:24	7	214,00
11:33:38	10	215,00
11:33:50	2	214,00
11:34:10	9	215,00
11:34:31	62	216,00
11:34:58	1	219,00
11:35:04	40	216,00
11:35:35	41	215,00
11:36:44	11	218,00
11:36:47	16	215,00
11:36:52	30	214,00
11:37:03	1	218,999
11:37:13	4	210,00
11:37:21	1	210,001
11:37:21	24	210,00
11:37:57	8	214,00
11:38:02	1	209,21
11:38:32	2	211,00
11:38:34	20	212,00
11:38:43	3	214,00
11:38:46	2	212,00
11:39:34	1	213,00
11:39:34	9	212,00
11:39:49	54	215,00
11:41:10	1	211,001
11:41:25	31	214,00
11:42:34	8	213,00
11:42:37	2	211,003
11:42:53	7	213,00
11:43:45	4	214,997
11:43:45	2	214,998
11:43:45	20	215,00
11:43:49	4	215,001
11:44:15	2	215,00
11:45:04	2	211,003
11:45:42	1	211,004
11:46:33	2	212,00
11:46:48	10	211,004
11:46:58	3	212,00
11:46:59	11	211,003
11:49:21	4	214,18
11:53:02	5	213,00
11:53:34	1	213,50
11:54:56	2	214,54
11:55:04	10	214,00
11:55:07	2	217,00
11:55:15	10	214,66
11:55:29	10	215,81
11:55:38	5	216,95
11:55:41	1	217,00
11:55:41	2	217,99
11:55:41	2	218,999
11:55:42	17	219,90
11:55:42	1	220,00
11:55:42	1	215,81
11:55:42	1	220,00
11:55:42	4	222,11
11:55:46	5	225,00
11:56:20	8	217,001
11:56:46	10	218,00
11:57:29	4	219,996
11:57:29	8	219,997
11:57:51	6	220,00
11:57:56	3	220,001
11:58:02	5	220,00
11:58:02	2	220,001
11:58:02	20	220,00
11:58:08	4	220,001
11:58:12	12	220,00
11:58:15	2	224,29
11:58:16	2	219,999
11:58:17	8	223,19
11:58:33	10	222,09
11:58:34	12	220,00
11:58:41	5	213,501
11:58:47	8	220,00
12:00:36	4	213,537
12:00:36	1	213,536
12:00:36	1	213,525
12:00:36	5	213,50
12:00:43	1	213,00
12:01:49	11	219,999
12:01:55	10	219,90
12:01:55	10	219,00
12:02:18	10	214,87
12:02:18	51	220,00
12:02:59	4	219,901
12:03:03	10	215,99
12:03:14	10	217,11
12:03:26	10	222,00
12:04:15	11	220,97
12:04:16	10	221,00
12:04:16	4	221,999
12:04:18	1	215,001
12:04:18	5	215,00
12:04:28	10	220,00
12:04:34	4	220,81
12:04:44	3	219,88
12:04:46	6	215,971
12:05:01	1	216,022
12:05:01	1	216,021
12:05:01	8	216,00
12:05:12	2	222,05
12:05:42	2	217,11
12:05:58	5	218,22
12:06:08	3	222,05
12:06:16	2	217,08
12:06:31	4	218,209
12:06:35	10	213,45
12:06:40	10	214,58
12:06:53	6	224,24
12:07:04	10	223,13
12:07:11	1	224,17
12:07:16	10	222,03
12:07:50	36	224,239
12:07:57	2	224,50
12:07:57	2	225,00
12:08:03	9	224,239
12:08:03	10	225,00
12:08:03	1	224,239
12:08:08	7	223,49
12:08:22	4	223,80
12:08:38	10	219,66
12:08:42	10	220,77
12:08:55	10	221,89
12:08:57	6	222,01
12:09:11	10	221,88
12:09:45	10	222,00
12:10:49	10	220,91
12:10:53	4	219,82
12:11:42	7	220,75
12:12:59	16	223,801
12:13:05	1	226,00
12:13:16	1	228,90
12:13:21	3	229,58
12:13:21	1	229,999
12:13:21	29	230,00
12:13:27	10	230,68
12:13:36	1	231,04
12:13:37	10	230,68
12:13:41	10	231,03
12:13:42	16	230,00
12:13:49	10	230,67
12:13:55	10	231,03
12:14:09	9	230,67
12:14:12	4	235,151
12:14:13	10	235,15
12:14:30	2	234,08
12:14:46	1	230,00
12:14:50	10	230,66
12:15:00	10	231,77
12:15:20	10	232,89
12:15:32	4	238,37
12:15:36	10	234,01
12:16:14	4	239,45
12:16:16	10	238,36
12:16:49	10	237,96
12:17:06	10	238,36
12:17:27	10	237,96
12:18:02	10	237,28
12:18:16	5	237,96
12:18:46	1	233,16
12:18:53	8	239,44
12:19:11	1	235,119
12:19:12	2	233,99
12:19:13	3	235,119
12:19:13	2	242,32
12:19:14	8	243,62
12:19:17	1	243,621
12:19:23	1	237,94
12:19:26	6	237,26
12:19:43	5	237,94
12:19:53	4	247,91
12:19:56	10	246,84
12:20:01	3	245,78
12:20:09	3	237,26
12:20:15	9	236,82
12:20:15	2	245,00
12:20:17	5	247,90
12:20:18	10	236,82
12:20:23	10	237,93
12:20:25	10	247,90
12:20:29	8	237,92
12:20:37	2	237,24
12:20:38	3	237,92
12:20:39	8	247,50
12:20:42	9	246,82
12:21:15	1	241,98
12:21:15	4	247,50
12:21:39	1	242,51
12:21:41	10	241,44
12:22:04	3	240,37
12:22:24	10	240,87
12:22:34	6	246,81
12:22:35	10	241,97
12:22:35	13	247,00
12:22:37	10	241,96
12:22:42	3	243,07
12:22:56	17	245,00
12:22:56	20	247,00
12:22:59	16	245,00
12:23:08	70	247,00
12:23:21	10	247,20
12:23:21	2	247,499
12:23:21	99	247,50
12:23:26	7	247,20
12:23:49	49	247,50
12:23:49	1	248,00
12:23:52	3	247,13
12:23:55	10	247,999
12:23:59	10	247,12
12:23:59	2	247,999
12:23:59	8	248,00
12:24:00	2	247,12
12:24:01	5	247,03
12:24:01	8	247,12
12:24:03	10	248,00
12:24:07	10	247,11
12:24:16	10	248,00
12:24:16	10	247,11
12:24:20	10	248,00
12:24:21	1	247,11
12:24:29	9	247,10
12:24:33	10	248,00
12:24:38	10	247,01
12:24:43	1	247,10
12:24:48	14	247,01
12:24:57	6	247,10
12:24:58	81	248,00
12:25:44	30	250,00
12:26:24	1	247,10
12:26:24	10	237,241
12:26:24	2	237,24
12:26:26	10	243,94
12:28:12	6	247,999
12:28:54	17	247,80
12:29:13	6	240,001
12:29:13	5	240,00
12:29:18	9	237,25
12:29:55	50	247,00
12:30:15	2	241,00
12:30:17	8	240,63
12:30:20	10	241,69
12:30:23	7	247,00
12:30:23	3	247,80
12:30:31	5	246,97
12:30:32	4	241,689
12:30:34	2	247,80
12:31:06	2	247,00
12:31:36	2	237,816
12:31:56	4	238,001
12:31:56	6	238,00
12:32:03	10	238,001
12:32:10	1	238,15
12:32:10	11	238,001
12:32:16	10	243,53
12:32:26	3	238,14
12:32:26	46	238,00
12:32:45	1	237,25
12:32:47	10	237,00
12:32:52	4	236,999
12:32:52	2	237,00
12:32:52	3	237,90
12:32:52	1	238,00
12:33:04	9	237,46
12:33:15	10	237,09
12:33:26	1	236,38
12:33:34	10	237,46
12:33:43	1	238,12
12:33:46	9	242,00
12:33:54	10	237,45
12:34:07	10	238,12
12:34:15	10	237,07
12:34:20	23	235,00
12:35:06	1	234,99
12:35:11	72	235,00
12:35:46	8	238,36
12:35:52	10	237,35
12:36:02	4	236,35
12:36:05	1	234,00
12:36:10	9	231,06
12:36:16	1	231,92
12:36:16	1	231,06
12:36:16	102	230,00
12:36:16	8	232,10
12:36:18	5	236,35
12:36:22	4	217,001
12:36:22	3	217,00
12:36:22	1	216,003
12:36:22	5	214,10
12:36:22	176	214,00
12:36:23	2	236,34
12:36:23	4	236,35
12:36:34	4	237,34
12:36:36	6	232,09
12:36:37	10	238,00
12:36:48	4	230,00
12:36:49	4	231,04
12:36:55	3	238,00
12:36:57	2	231,04
12:37:05	2	238,00
12:37:08	10	236,33
12:37:10	3	238,00
12:37:11	10	235,33
12:37:11	38	214,00
12:37:30	4	234,279
12:37:30	4	234,34
12:37:47	4	228,96
12:37:52	10	229,99
12:37:59	2	231,03
12:38:01	4	237,00
12:38:05	6	231,03
12:38:14	5	230,88
12:38:15	2	229,99
12:38:21	7	231,02
12:38:21	1	230,88
12:38:30	3	231,02
12:38:30	1	231,029
12:38:34	10	232,07
12:38:41	8	232,90
12:38:46	31	231,02
12:38:46	5	230,00
12:38:48	1	231,88
12:38:50	10	232,06
12:38:51	5	232,89
12:38:51	1	231,88
12:38:59	10	232,06
12:39:02	9	227,90
12:39:19	9	227,56
12:39:23	10	226,53
12:39:23	90	220,00
12:39:39	1	225,78
12:39:45	10	226,83
12:40:04	10	227,55
12:40:15	2	218,011
12:40:15	1	218,01
12:40:25	10	221,69
12:40:31	10	222,75
12:40:33	10	223,82
12:40:39	9	224,37
12:40:44	10	224,89
12:40:47	2	225,97
12:40:53	1	225,41
12:40:53	10	225,00
12:40:57	8	223,82
12:41:02	1	221,69
12:41:06	2	220,27
12:41:08	4	220,271
12:41:08	6	220,27
12:41:08	5	218,01
12:41:22	4	223,999
12:41:43	3	218,01
12:42:04	6	220,00
12:42:11	5	218,00
12:42:17	2	220,00
12:42:30	10	219,21
12:42:34	4	218,77
12:42:34	10	219,00
12:42:34	2	218,77
12:42:40	4	218,76
12:42:40	5	219,00
12:42:40	6	219,21
12:42:40	1	220,00
12:42:47	10	218,16
12:43:02	20	215,00
12:43:06	3	213,00
12:43:06	10	215,00
12:43:08	2	214,50
12:43:14	19	215,00
12:43:22	2	214,50
12:43:23	1	215,00
12:43:27	10	215,55
12:43:41	10	216,61
12:43:49	1	217,67
12:43:56	9	217,11
12:43:56	9	216,60
12:44:04	2	217,00
12:44:10	10	217,67
12:44:10	8	220,00
12:44:11	4	217,66
12:44:11	3	220,00
12:44:19	2	217,66
12:44:20	1	215,55
12:44:20	3	213,00
12:44:24	6	217,66
12:44:24	4	213,78
12:44:25	2	217,66
12:44:25	1	223,998
12:44:28	5	218,13
12:44:30	3	217,66
12:44:32	10	217,09
12:44:33	2	217,66
12:44:33	6	213,001
12:44:47	4	217,649
12:44:48	40	217,66
12:44:50	9	218,16
12:44:51	10	218,47
12:45:00	8	219,51
12:45:48	2	214,46
12:45:55	1	220,56
12:45:55	1	220,18
12:46:01	9	219,50
12:46:15	10	220,55
12:46:25	2	221,60
12:46:26	9	221,19
12:46:26	1	220,55
12:46:29	8	221,60
12:46:32	7	224,00
12:46:32	8	221,60
12:46:37	21	224,00
12:46:40	8	225,00
12:46:51	2	224,63
12:46:52	10	225,00
12:46:53	7	224,62
12:47:04	10	224,40
12:47:05	3	221,20
12:47:05	2	224,62
12:47:05	7	221,20
12:47:06	1	219,48
12:47:06	1	224,62
12:47:11	9	220,53
12:47:14	40	225,00
12:47:26	8	224,38
12:47:26	6	224,61
12:47:26	84	225,00
12:47:28	2	224,61
12:47:29	8	225,00
12:48:02	10	235,00
12:48:03	4	228,001
12:48:32	2	230,00
12:48:32	8	228,00
12:48:33	2	231,74
12:48:33	18	228,00
12:48:37	10	232,75
12:49:37	14	228,00
12:49:41	2	227,74
12:49:53	7	227,41
12:50:14	2	222,62
12:50:28	7	220,00
12:50:33	3	223,19
12:50:34	5	222,61
12:50:34	4	223,68
12:50:41	7	228,43
12:50:46	4	223,679
12:51:00	1	223,68
12:51:10	4	223,681
12:51:10	1	223,68
12:51:10	3	223,19
12:51:11	4	223,00
12:51:15	1	228,429
12:51:50	1	222,161
12:51:53	2	217,01
12:51:56	4	217,57
12:52:01	8	218,04
12:52:01	2	217,57
12:52:05	7	217,56
12:52:13	10	222,15
12:52:21	8	221,12
12:52:27	2	222,15
12:52:33	3	227,499
12:52:36	2	221,121
12:52:47	3	224,999
12:52:52	4	221,121
12:52:55	7	217,56
12:52:59	10	218,62
12:53:13	13	215,50
12:53:18	8	215,84
12:53:26	2	220,11
12:53:38	10	219,06
12:53:47	10	218,02
12:53:58	44	216,98
12:54:18	6	218,01
12:54:27	8	217,16
12:54:27	4	216,98
12:54:27	10	217,00
12:54:28	10	216,98
12:54:28	10	217,00
12:54:28	10	216,98
12:54:29	10	217,00
12:54:29	10	216,98
12:54:29	10	217,00
12:54:30	6	216,98
12:54:31	10	217,00
12:54:31	16	216,98
12:54:39	9	217,00
12:54:40	2	216,98
12:54:40	8	216,00
12:54:40	30	217,00
12:54:42	7	216,00
12:54:44	3	217,00
12:54:49	7	220,06
12:54:58	1	219,63
12:55:01	5	218,01
12:55:02	9	216,00
12:55:35	10	216,06
12:55:43	4	215,77
12:55:48	10	215,00
12:55:56	6	214,68
12:56:14	10	215,76
12:56:40	10	216,05
12:56:48	5	215,00
12:57:00	2	214,99
12:57:00	1	215,00
12:57:08	8	214,99
12:57:11	3	213,93
12:57:17	10	213,11
12:57:27	3	215,00
12:57:30	7	214,98
12:58:02	3	213,93
12:58:03	2	214,97

VOLVER AL INICIO

12:58:23	38	213,11
12:58:40	35	213,10
12:59:45	1	213,001
12:59:47	3	211,004
12:59:53	1	213,10
12:59:53	25	211,004
12:59:57	1	209,001
12:59:57	18	208,00
13:00:04	2	208,31
13:00:06	6	208,00
13:00:08	2	208,31
13:00:09	7	208,34
13:00:09	7	208,31
13:00:09	76	208,00
13:00:19	6	207,26
13:00:28	20	208,00
13:00:50	42	205,04
13:00:56	2	203,001
13:00:56	1	200,50
13:00:56	7	200,00
13:00:58	10	200,12
13:01:01	22	203,00
13:01:06	4	205,00
13:01:07	23	203,00
13:01:10	10	202,12
13:01:10	175	200,00
13:01:13	1	198,415
13:01:14	4	200,00
13:01:16	7	199,93
13:01:19	212	200,00
13:01:53	3	195,32
13:01:53	7	190,00
13:01:55	2	198,84
13:02:05	2	190,00
13:02:10	102	196,00
13:03:14	40	190,00
13:03:28	4	194,999
13:03:28	50	190,00
13:03:31	7	192,06
13:03:31	5	189,00
13:03:32	7	188,89
13:03:38	37	195,00
13:04:02	4	192,06
13:04:10	2	195,00
13:04:21	1	193,33
13:04:25	1	191,00
13:04:28	2	189,99
13:04:31	4	188,891
13:04:31	4	188,89
13:04:31	1	187,636
13:04:34	8	186,73
13:04:42	10	187,85
13:04:52	10	188,97
13:04:56	4	190,10
13:05:04	6	188,50
13:05:04	2	186,73
13:05:05	66	185,00
13:05:11	10	184,13
13:05:13	49	185,00
13:05:19	1	184,00
13:05:23	3	182,41
13:05:39	10	185,20
13:05:42	10	179,75
13:05:42	1	177,00
13:05:46	10	178,67
13:05:48	4	175,00
13:05:51	11	174,999
13:06:00	1	172,00
13:06:01	142	170,00
13:06:11	4	175,00
13:06:12	10	150,01
13:06:12	90	150,001
13:06:25	5	170,55
13:06:25	2	170,59
13:06:34	10	171,62
13:06:34	10	170,54
13:06:34	6	170,00
13:06:34	1	170,59
13:06:37	6	174,00
13:06:53	9	171,62
13:07:02	10	172,65
13:07:08	20	173,69
13:07:12	37	174,00
13:07:16	18	173,721
13:07:17	5	173,69
13:07:21	3	172,56
13:07:24	10	174,00
13:07:27	4	173,999
13:07:27	18	174,00
13:07:37	2	174,72
13:07:38	9	174,00
13:07:38	1	172,56
13:07:40	15	174,00
13:07:43	2	171,49
13:07:43	35	174,00
13:07:54	4	174,001
13:07:54	2	174,00
13:07:57	8	174,58
13:08:01	4	173,551
13:08:01	10	173,55
13:08:01	17	170,00
13:08:09	5	168,34
13:08:17	18	169,38
13:08:21	2	169,18
13:08:25	10	170,42
13:08:29	10	171,47
13:08:30	1	171,22
13:08:30	8	170,42
13:08:33	10	171,47
13:08:39	10	172,52
13:08:43	12	173,58
13:08:52	2	173,29
13:08:52	3	172,52
13:08:54	7	170,44
13:09:11	14	171,52
13:09:28	8	171,09
13:09:29	2	171,00
13:09:32	10	170,04
13:09:42	2	171,00
13:09:42	1	168,34
13:09:57	4	166,309
13:09:57	5	155,00
13:10:00	4	166,31
13:10:09	10	168,99
13:10:18	5	165,24
13:10:20	2	166,30
13:10:31	6	165,24
13:10:32	2	166,30
13:10:34	62	165,24
13:10:53	6	162,25
13:10:56	6	163,32
13:10:57	10	165,24
13:11:04	6	162,25
13:11:04	14	160,00
13:11:10	4	159,999
13:11:13	5	160,00
13:11:21	4	161,18
13:11:27	10	162,24
13:11:33	1	161,70
13:11:33	9	165,00
13:11:34	10	164,77
13:11:44	10	163,73
13:11:44	12	161,18
13:11:49	7	163,09
13:12:02	16	162,00
13:12:02	8	161,67
13:12:02	15	160,00
13:12:10	2	161,00
13:12:16	6	160,00
13:12:20	5	158,00
13:12:22	2	160,00
13:12:24	1	162,40
13:12:31	12	163,08
13:12:34	8	162,68
13:12:34	3	162,001
13:12:34	10	159,04
13:12:34	6	158,00
13:12:34	49	156,53
13:12:36	10	158,90
13:12:37	2	161,66
13:12:41	10	159,93
13:12:51	12	160,97
13:12:55	11	161,66
13:12:58	9	162,01
13:13:12	3	161,66
13:13:20	1	162,01
13:13:26	10	163,06
13:13:34	10	164,11
13:13:34	79	165,00
13:13:39	1	164,11
13:13:42	7	165,17
13:13:51	1	167,88
13:13:55	3	168,23
13:13:55	12	169,29
13:14:09	5	170,35
13:14:09	14	169,29
13:14:27	5	170,00
13:14:31	3	169,29
13:14:37	2	169,28
13:14:37	2	170,00
13:14:42	1	173,19
13:15:06	1	175,00
13:15:09	6	177,56
13:15:12	4	176,52
13:15:18	10	177,77
13:15:26	24	178,84
13:15:35	2	178,60
13:15:41	18	179,803
13:15:47	10	179,91
13:15:51	6	179,804
13:15:51	18	179,803
13:15:51	11	179,00
13:15:58	10	179,97
13:15:59	10	181,07
13:16:08	18	182,18
13:16:36	10	183,29
13:16:45	4	182,78
13:16:48	11	182,18
13:16:54	113	182,00
13:18:09	10	183,29
13:18:13	28	184,00
13:18:44	28	183,00
13:19:08	13	184,00
13:19:23	3	183,00
13:19:50	14	184,41
13:19:55	6	185,19
13:19:59	12	184,41
13:20:01	70	185,20
13:20:01	4	184,41
13:20:09	10	183,87
13:20:20	2	182,77
13:20:20	6	184,40
13:20:23	6	184,41
13:20:23	12	185,20
13:20:27	2	184,95
13:20:34	8	185,20
13:20:39	6	182,159
13:20:58	10	184,95
13:21:12	4	181,04
13:21:30	1	184,951
13:21:32	2	199,989
13:21:36	3	184,951
13:21:40	4	184,95
13:21:49	4	184,939
13:21:49	1	184,94
13:22:23	1	184,95
13:22:30	1	170,001
13:22:32	6	188,31
13:22:36	10	181,04
13:22:39	4	189,39
13:22:40	3	189,391
13:22:40	6	181,04
13:22:56	1	179,49
13:24:34	9	189,38
13:24:46	10	188,30
13:24:52	8	188,58
13:24:58	10	187,23
13:25:00	5	187,48
13:25:21	2	188,30
13:25:21	6	188,57
13:25:23	2	188,30
13:25:23	3	187,22
13:25:35	1	188,00
13:26:01	4	188,57
13:26:05	2	189,38
13:26:25	6	188,29
13:26:30	10	188,00
13:26:34	6	189,38
13:26:53	19	188,00
13:27:32	1	187,53
13:27:33	10	193,999
13:27:33	1	194,00
13:27:37	4	193,89
13:27:40	10	186,40
13:27:45	4	193,999
13:27:45	3	194,00
13:27:45	6	199,98
13:27:45	1	199,988
13:27:45	10	199,99
13:27:45	1	200,00
13:27:45	10	207,99
13:27:45	1	208,00
13:27:45	1	214,98
13:27:45	1	215,999
13:27:45	20	219,99
13:27:45	1	220,001
13:27:45	1	222,00
13:27:47	9	187,52
13:28:09	4	194,97
13:28:10	1	187,52
13:28:11	3	194,971
13:28:30	2	193,009
13:28:42	2	187,081
13:28:42	1	187,08
13:28:42	4	187,00
13:28:57	5	193,009
13:29:40	3	191,999
13:29:52	1	192,00
13:29:52	9	193,009
13:29:53	1	191,999
13:30:07	1	193,009
13:30:25	25	193,00
13:31:35	7	194,09
13:31:42	8	195,20
13:31:48	2	199,73
13:31:59	4	200,84
13:32:00	4	199,56
13:32:39	4	194,95
13:32:56	6	191,87
13:33:00	2	200,65
13:33:05	4	199,561
13:33:05	6	191,87
13:33:17	4	192,979
13:33:23	4	192,98
13:33:27	4	192,979
13:33:35	7	196,03
13:34:40	10	194,94
13:34:45	4	188,00
13:34:45	2	187,002
13:34:54	17	187,48
13:34:56	2	187,00
13:34:56	1	186,001
13:35:00	1	188,14
13:35:06	2	189,73
13:35:18	9	188,14
13:35:37	10	187,04
13:35:41	10	187,00
13:36:49	7	190,40
13:37:28	8	191,84
13:37:36	4	192,959
13:37:36	5	192,96
13:37:36	2	195,989
13:37:36	5	195,99
13:37:37	4	195,999
13:37:37	10	196,00
13:37:37	1	197,43
13:37:46	4	198,451
13:37:50	1	198,45
13:38:54	9	195,00
13:39:21	10	195,16
13:40:27	4	196,27
13:40:55	2	194,91
13:41:59	6	196,27
13:42:14	10	197,39
13:42:24	8	197,09
13:42:43	10	197,38
13:42:54	10	198,51
13:43:15	10	199,64
13:43:19	10	203,89
13:43:25	3	202,78
13:43:29	1	203,89
13:43:39	7	202,78
13:44:03	5	202,00
13:44:39	1	198,90
13:45:00	5	198,901
13:45:07	10	202,78
13:45:08	2	199,00
13:45:11	2	203,02
13:45:11	1	201,68
13:45:12	5	203,02
13:45:20	1	201,68
13:45:23	5	203,02
13:45:23	5	205,00
13:45:42	3	201,89
13:45:48	6	206,00
13:46:10	2	203,01
13:46:13	4	203,009
13:46:13	2	203,01
13:46:27	4	206,361
13:46:51	4	203,009
13:47:03	3	206,36
13:47:17	6	206,49
13:47:17	8	207,62
13:47:41	4	207,61
13:48:00	1	208,74
13:48:05	9	204,14
13:48:05	6	208,00
13:48:16	6	203,87
13:48:39	5	207,45
13:48:39	1	208,55
13:48:39	9	205,27
13:48:51	4	204,13
13:48:57	8	203,87
13:49:30	1	203,86
13:49:35	10	202,75
13:49:42	1	201,65
13:49:43	10	202,99
13:49:49	9	202,75
13:49:56	1	201,64
13:50:00	14	200,001
13:50:11	40	200,00
13:51:05	8	199,00
13:51:11	9	203,84
13:51:14	10	202,74
13:51:20	10	201,63
13:51:26	10	197,32
13:51:43	1	198,44
13:52:28	2	200,00
13:52:38	9	198,44
13:52:47	3	200,00
13:52:47	5	201,63
13:52:53	2	202,74
13:53:07	1	203,00
13:53:22	1	202,85
13:53:29	10	204,10
13:53:36	10	205,23
13:53:47	10	206,38
13:54:12	10	207,53
13:54:42	2	207,17
13:54:53	10	207,52
13:54:59	10	207,17
13:57:18	10	206,04
13:58:23	10	204,92
13:58:38	10	204,101
13:59:00	10	205,21
13:59:34	1	208,67
13:59:34	9	208,68
13:59:39	4	208,49
13:59:40	3	208,68
13:59:41	3	208,49
13:59:49	4	208,679
14:00:01	18	208,68
14:00:01	11	209,99
14:00:27	3	210,00
14:00:45	10	208,66
14:00:49	2	209,80
14:01:10	10	208,66
14:01:23	8	209,80
14:01:25	14	210,00
14:01:31	10	210,94
14:01:31	7	210,70
14:02:32	10	209,58
14:02:39	10	208,47
14:03:00	2	207,36
14:03:21	62	208,65
14:04:25	10	209,78
14:04:33	8	209,57
14:04:54	2	208,65
14:05:28	10	209,78
14:05:54	4	210,00
14:06:19	24	210,70
14:07:05	14	210,00
14:07:25	12	210,92
14:07:43	2	212,07
14:07:43	41	210,00
14:08:10	4	210,001
14:08:10	76	210,00
14:08:45	11	208,65
14:09:55	9	204,18
14:10:02	6	208,649
14:10:09	6	208,65
14:10:18	1	208,651
14:10:18	6	208,65
14:10:18	2	208,649
14:10:23	4	207,76
14:10:23	1	208,62
14:10:23	16	207,76
14:10:34	4	207,45
14:10:44	1	207,449
14:10:58	6	207,45
14:11:04	10	208,61
14:11:08	10	208,85
14:11:15	9	208,60
14:12:18	5	208,85
14:12:19	3	212,52
14:12:37	1	208,60
14:12:42	10	209,76
14:12:43	14	210,00
14:12:52	10	210,93
14:12:53	2	214,99
14:12:54	22	211,00
14:13:14	10	214,99
14:13:18	10	214,71
14:13:46	5	211,00
14:14:27	30	214,33
14:17:02	4	213,60
14:17:04	1	212,00
14:17:12	7	214,00
14:17:35	6	213,60
14:19:16	5	213,17
14:19:57	10	212,49
14:20:17	1	208,831
14:20:17	1	208,83
14:21:11	4	213,499
14:24:13	1	200,051
14:26:38	10	211,39
14:27:03	3	210,301
14:27:03	40	210,30
14:27:43	6	209,21
14:28:18	2	209,72
14:28:21	4	209,21
14:28:52	1	208,13
14:30:45	1	203,97
14:30:48	10	205,11
14:31:34	4	206,25
14:31:34	9	208,00
14:31:36	6	205,10
14:32:19	20	208,00
14:32:41	10	205,51
14:32:54	6	207,42
14:33:19	4	202,82
14:38:39	5	207,999
14:42:12	5	213,899
14:42:49	4	206,001
14:43:01	1	213,898
14:43:55	3	212,999
14:43:55	2	213,00
14:43:55	26	213,899
14:43:55	19	214,00
14:45:12	4	210,001
14:46:08	4	213,999
14:46:45	1	214,00
14:50:19	4	206,001
14:50:19	21	206,00
14:51:27	1	205,024
14:51:33	1	205,021
14:51:33	10	205,02
14:51:49	1	205,001
14:52:10	2	203,50
14:52:10	1	203,103
14:52:10	2	203,101
14:52:10	1	201,00
14:52:10	1	200,052
14:52:13	43	200,00
14:53:23	1	203,999
14:54:19	9	204,00
14:54:29	1	204,001
14:54:31	6	204,00
14:57:08	13	197,00
14:57:10	4	196,999
14:57:10	8	197,00
14:57:38	63	199,00
14:58:43	2	197,00
14:58:52	16	199,00
14:59:29	13	200,00
15:02:15	2	198,00
15:05:34	4	200,00
15:05:45	1	198,00
15:05:49	4	197,00
15:07:37	21	190,00
15:07:43	9	185,003
15:07:54	2	189,999
15:08:10	2	185,101
15:08:10	1	185,10
15:08:10	7	185,001
15:08:48	3	189,999
15:08:56	3	185,002
15:08:56	3	185,001
15:08:56	174	185,00
15:12:32	13	184,00
15:12:42	14	183,102
15:16:01	40	185,00
15:17:22	1	184,00
15:18:11	111	185,00
15:18:46	1	183,103
15:19:01	9	185,00
15:20:16	4	189,998
15:21:03	60	189,999
15:25:12	4	190,001
15:25:12	7	190,00
15:25:59	3	187,50
15:28:39	4	193,998
15:28:39	1	193,999
15:30:18	5	188,001
15:30:18	20	188,00
15:31:45	2	187,50
15:32:45	10	184,00
15:33:28	4	193,997
15:35:34	4	193,998
15:35:34	5	193,999
15:35:37	20	194,00
15:35:40	28	194,001
15:36:06	68	194,00
15:37:16	7	193,999
15:38:05	20	194,00
15:38:15	4	190,00
15:38:17	14	194,00
15:39:09	2	192,001
15:39:28	3	194,001
15:40:40	10	197,00
15:41:07	2	197,998
15:41:29	2	197,997
15:41:29	198	197,998
15:41:38	6	197,999
15:42:30	6	199,99
15:42:30	5	199,999
15:42:30	18	200,00
15:42:35	4	200,001
15:42:40	31	200,00
15:42:58	9	195,00
15:43:08	15	200,00
15:43:17	20	204,999
15:46:49	1	204,90
15:47:09	2	205,00
15:47:20	16	204,00
15:49:00	13	200,00
15:49:05	4	199,999
15:49:08	4	200,00
15:52:15	76	203,00
15:52:51	52	200,00
15:56:45	14	203,00
15:57:13	2	200,001
15:57:25	2	203,997
15:57:51	4	200,003
15:57:51	4	200,002
15:58:18	4	203,997
15:58:21	9	203,998
15:58:24	19	204,00
15:58:38	5	205,00
15:58:45	51	208,00
15:59:21	1	205,00
16:00:06	10	205,001
16:00:06	25	205,00
16:00:10	81	204,00
16:00:26	20	205,00

VOLVER AL INICIO

16:00:48	2	208,00
16:01:15	40	200,005
16:01:15	4	200,004
16:01:15	2	200,003
16:01:15	1	200,00
16:01:18	4	199,999
16:01:23	21	200,00
16:01:43	4	196,001
16:01:43	16	196,00
16:04:13	4	198,999
16:08:36	2	199,00
16:11:41	7	204,00
16:11:54	3	199,101
16:16:33	1	199,151
16:16:43	1	199,15
16:17:12	20	199,10
16:20:58	6	199,999
16:21:17	9	200,00
16:24:38	29	201,00
16:30:18	3	199,999
16:30:57	1	195,001
16:30:57	12	195,00
16:33:41	4	196,499
16:33:48	40	196,50
16:34:10	4	196,444
16:34:38	4	196,50
16:35:16	1	195,00
16:35:19	1	196,50
16:36:22	4	196,00
16:36:25	60	196,50
16:37:07	10	198,00
16:37:26	2	199,00
16:37:47	4	199,10
16:38:43	5	199,00
16:40:39	1	200,00
16:41:08	5	200,001
16:41:20	1	203,50
16:41:20	1	204,00
16:41:20	1	205,00
16:42:12	4	203,999
16:42:35	75	204,00
16:43:23	4	199,001
16:43:34	1	199,00
16:43:37	4	203,999
16:46:08	4	204,00
16:46:21	1	200,00
16:46:21	4	199,00
16:46:38	34	204,00
16:48:39	8	205,00
16:49:33	8	206,00
16:49:55	2	209,99
16:51:58	9	200,00
16:52:27	1	209,00
16:52:42	6	199,001
16:52:47	104	208,999
16:52:53	1	209,00
16:52:53	46	208,999
16:53:25	4	199,001
16:54:54	20	199,002
16:55:06	16	199,001
16:56:13	1	206,00
16:56:26	2	199,001
16:57:01	19	206,00
16:57:14	2	206,50
16:57:14	1	206,90
16:57:14	7	206,999
16:57:22	2	199,002
16:57:23	2	199,001
16:57:23	3	199,00
16:57:26	2	199,002
16:57:30	5	206,998
16:57:30	5	206,999
16:58:08	11	199,001
16:58:39	10	205,00
16:58:49	15	199,001
16:59:59	1	205,00
	13.031	
	GFGV56964O	
	c/a: 315,865	
11:00:40	2	319,00
11:00:54	5	330,00
11:01:01	2	350,00
11:01:04	1	355,68
11:01:05	2	349,21
11:01:11	8	354,64
11:01:15	10	353,60
11:01:19	10	352,57
11:01:54	10	345,02
11:02:03	10	343,99
11:02:12	10	342,97
11:02:23	10	341,96
11:02:42	10	348,00
11:02:50	10	341,96
11:02:53	5	348,99
11:02:53	5	349,99
11:03:16	16	349,00
11:03:16	1	349,90
11:03:16	5	349,99
11:03:18	1	350,00
11:03:28	4	350,39
11:04:02	8	340,00
11:04:05	5	351,55
11:04:17	2	361,196
11:04:24	6	356,29
11:05:02	4	355,38
11:05:49	1	362,34
11:05:51	12	364,00
11:08:20	2	369,38
11:08:29	3	362,34
11:09:40	1	368,52
11:09:57	2	361,45
11:10:18	10	368,00
11:10:53	1	361,45
11:11:41	41	364,20
11:13:56	8	359,70
11:14:21	6	364,20
11:14:55	2	368,00
11:15:04	2	364,20
11:15:16	3	368,00
11:15:16	1	368,52
11:15:21	1	373,18
11:15:58	12	364,20
11:16:21	5	373,00
11:16:26	1	365,96
11:16:30	1	373,00
11:16:31	4	365,96
11:16:48	19	366,00
11:17:08	5	373,00
11:17:10	1	366,00
11:17:15	10	365,13
11:17:54	8	364,30
11:18:04	4	365,13
11:18:31	1	364,30
11:19:08	2	371,704
11:19:58	2	361,001
11:20:38	4	361,00
11:21:27	1	364,30
11:21:34	10	370,76
11:21:38	6	369,97
11:21:55	6	361,00
11:22:29	2	369,969
11:22:29	1	369,97
11:22:34	2	370,001
11:22:35	3	370,00
11:23:17	2	369,999
11:23:17	17	370,00
11:23:42	4	369,999
11:23:42	3	370,00
11:24:09	2	361,001
11:25:38	10	370,00
11:25:48	1	361,55
11:25:48	10	361,00
11:25:56	29	360,00
11:27:13	1	378,999
11:27:17	7	373,00
11:27:34	4	369,97
11:27:38	1	369,971
11:27:44	3	377,00
11:28:00	8	370,00
11:28:05	2	376,999
11:28:05	47	377,00
11:28:25	66	379,00
11:28:34	10	377,00
11:28:55	2	370,001
11:28:56	2	370,002
11:29:44	10	376,61
11:29:50	9	376,999
11:30:00	1	377,00
11:30:00	4	379,00
11:30:00	1	379,90
11:30:00	4	379,99
11:30:01	7	382,00
11:30:04	1	382,69
11:30:06	10	381,98
11:30:10	6	381,27
11:30:55	4	394,269
11:30:55	6	394,27
11:31:00	4	388,99
11:31:27	10	388,32
11:31:50	10	387,66
11:31:55	18	387,01
11:34:37	1	388,99
11:34:45	19	394,29
11:34:59	5	393,08
11:35:03	1	393,68
11:35:03	4	394,29
11:35:06	4	393,08
11:35:06	6	393,60
11:35:13	10	391,92
11:35:15	1	391,35
11:35:18	4	391,92
11:35:18	14	393,60
11:35:18	1	395,943
11:35:19	5	397,99
11:35:19	2	398,00
11:36:41	1	395,943
11:36:44	19	397,88
11:37:16	8	385,00
11:38:01	3	390,79
11:38:09	5	390,24
11:38:19	1	390,791
11:38:27	1	390,792
11:38:27	16	388,00
11:38:34	5	390,78
11:38:43	4	388,00
11:38:43	5	385,001
11:38:43	1	385,00
11:38:44	3	390,78
11:39:32	7	384,53
11:39:37	2	384,529
11:40:22	10	375,741
11:43:49	1	386,00
11:43:58	5	387,00
11:45:26	1	386,00
11:46:58	3	390,78
11:48:24	5	387,00
11:48:41	14	390,00
11:48:43	12	389,69
11:49:19	2	394,99
11:49:19	1	395,00
11:49:28	2	389,16
11:49:37	2	396,119
11:52:14	5	390,00
11:53:04	1	389,69
11:53:26	2	389,16
11:55:45	20	394,90
11:58:02	5	395,00
11:58:06	2	400,00
11:59:30	7	402,58
12:00:54	2	397,00
12:02:18	2	400,00
12:02:41	1	402,58
12:03:06	3	400,00
12:04:18	11	398,00
12:04:30	1	397,55
12:04:47	2	404,999
12:05:51	7	404,00
12:07:05	4	404,27
12:07:57	1	410,00
12:08:08	2	406,306
12:08:22	1	411,65
12:09:11	2	411,649
12:12:58	1	399,766
12:13:01	1	406,301
12:13:09	3	414,79
12:13:36	10	414,35
12:13:52	3	413,92
12:14:01	6	420,00
12:14:04	1	422,59
12:14:09	10	422,20
12:14:32	6	421,82
12:14:54	2	423,589
12:15:15	3	423,59
12:15:36	2	422,201
12:15:53	1	422,20
12:15:55	2	424,349
12:15:55	3	424,35
12:16:38	6	425,00
12:17:07	1	422,20
12:17:11	9	425,00
12:17:23	2	425,001
12:18:02	1	425,00
12:18:50	1	424,35
12:19:00	2	422,20
12:19:11	2	423,589
12:19:14	4	423,59
12:19:49	2	430,671
12:20:00	1	431,34
12:20:10	1	439,96
12:20:15	7	431,34
12:20:18	1	439,96
12:20:24	1	431,02
12:20:25	31	420,00
12:20:31	2	419,999
12:20:32	118	420,00
12:20:42	6	427,12
12:20:46	10	438,05
12:20:53	2	437,821
12:20:57	10	428,59
12:21:39	1	428,34
12:22:09	10	429,00
12:22:34	9	437,61
12:22:56	12	437,41
12:23:45	1	440,80
12:23:52	10	446,70
12:24:01	10	446,56
12:24:15	24	446,44
12:24:56	10	446,33
12:25:20	1	446,44
12:25:20	1	447,01
12:25:20	2	450,00
12:25:22	6	456,01
12:25:33	10	455,97
12:25:36	10	455,95
12:25:50	19	455,94
12:26:24	1	440,74
12:26:26	1	446,03
12:26:26	18	440,74
12:29:13	9	446,03
12:29:15	10	440,74
12:30:15	10	442,00
12:30:15	1	440,74
12:30:32	1	446,15
12:30:34	2	438,019
12:31:15	100	437,00
12:31:27	9	429,14
12:32:33	1	429,69
12:32:37	2	436,471
12:32:47	10	436,47
12:32:50	9	436,36
12:32:53	1	429,00
12:33:34	9	429,14
12:35:06	1	429,00
12:35:11	9	429,69
12:35:25	3	430,24
12:35:46	1	436,59
12:35:48	10	436,47
12:36:02	10	436,36
12:36:06	9	436,26
12:36:21	6	428,60
12:36:23	11	436,26
12:36:35	10	436,18
12:36:36	8	421,01
12:36:36	1	421,00
12:36:36	9	420,00
12:36:44	2	419,75
12:37:10	10	436,26
12:37:19	10	436,17
12:37:30	2	435,989
12:37:38	8	436,10
12:37:59	1	427,04
12:38:01	10	436,05
12:38:02	2	427,04
12:38:02	3	426,54
12:38:48	1	426,21
12:39:03	4	418,14
12:39:04	10	418,67
12:39:26	2	416,83
12:39:46	4	419,20
12:40:25	6	410,97
12:40:28	10	411,54
12:40:39	9	412,12
12:40:44	6	411,54
12:41:08	1	402,00
12:41:08	1	401,00
12:41:08	8	400,02
12:41:15	6	407,80
12:41:38	10	405,29
12:41:42	10	405,93
12:41:45	6	406,57
12:41:45	1	407,80
12:42:04	6	410,00
12:42:31	3	406,57
12:42:44	2	400,021
12:42:48	2	400,02
12:42:48	7	400,00
12:43:00	2	407,889
12:43:02	2	407,89
12:43:06	6	400,08
12:43:34	2	407,89
12:43:41	9	408,56
12:44:11	1	409,56
12:44:19	10	409,25
12:44:24	2	402,20
12:44:36	3	409,94
12:45:43	2	410,171
12:45:49	2	409,939
12:46:04	2	417,00
12:46:09	2	417,78
12:47:18	3	419,17
12:47:29	1	428,08
12:47:55	2	428,311
12:48:08	4	425,72
12:48:35	1	433,759
12:49:11	1	433,699
12:49:37	2	419,171
12:50:14	2	417,769
12:50:23	2	410,161
12:50:23	9	410,16
12:50:26	10	409,85
12:50:27	2	417,099
12:50:34	2	416,44
12:50:42	2	409,851
12:51:43	2	409,947
12:51:43	24	409,85
12:51:46	10	409,55
12:51:47	26	409,85
12:51:49	8	409,27
12:51:53	8	407,87
12:51:56	8	408,55
12:51:56	2	409,27
12:51:59	2	407,87
12:52:01	10	408,54
12:52:04	10	409,23
12:52:13	10	409,92
12:52:15	10	410,62
12:52:21	10	411,33
12:52:27	9	412,05
12:53:04	6	412,049
12:53:15	6	405,13
12:53:47	6	403,50
12:53:47	10	402,75
12:53:47	5	402,01
12:53:47	29	402,00
12:53:59	1	403,62
12:54:04	9	404,37
12:54:18	4	402,36
12:54:27	4	400,00
12:54:30	1	402,36
12:54:35	17	405,12
12:55:35	19	406,65
12:55:43	10	407,43
12:55:57	4	408,22
12:55:57	14	407,43
12:56:11	19	405,12
12:56:13	6	402,39
12:57:09	11	402,00
12:58:18	2	402,001
12:58:23	9	395,92
12:58:31	10	396,78
12:58:34	10	397,66
12:58:58	2	409,999
12:59:14	2	395,001
12:59:14	1	395,00
12:59:14	7	394,00
12:59:19	9	392,28
12:59:52	1	391,80
12:59:55	3	391,25
12:59:55	1	389,89
12:59:55	2	386,501
13:00:05	2	388,332
13:00:37	2	386,16
13:00:45	19	387,10
13:01:07	3	386,00
13:01:19	2	387,099
13:01:28	7	381,14
13:01:53	2	377,001
13:01:53	1	377,00
13:01:53	7	375,75
13:01:57	2	377,002
13:02:02	8	376,30
13:02:05	13	375,75
13:02:19	10	375,70
13:02:20	20	374,74
13:02:49	4	374,739
13:03:09	15	374,74
13:03:25	12	375,75
13:03:36	9	374,74
13:04:28	6	371,65
13:05:17	4	365,05
13:05:23	14	366,10
13:05:34	10	367,17
13:05:52	2	368,24
13:06:07	2	360,001
13:06:26	74	360,00
13:07:29	1	355,00
13:07:38	2	359,999
13:07:43	2	351,991
13:07:58	2	359,999
13:08:01	4	360,00
13:08:11	2	350,151
13:08:25	10	350,15
13:09:43	26	341,751
13:10:02	20	340,001
13:10:09	40	340,00
13:10:32	2	339,999
13:10:34	1	340,00
13:11:33	74	330,00
13:12:08	1	329,92
13:12:12	2	329,93
13:12:41	2	335,00
13:12:43	2	329,92
13:13:42	16	335,00
13:15:04	2	350,431
13:15:25	2	359,588
13:15:57	1	359,589
13:16:00	2	359,901
13:16:00	6	359,90
13:18:24	1	350,431
13:20:23	2	364,999
13:20:23	8	365,00
13:20:48	6	360,00
13:22:36	1	351,201
13:23:04	1	359,999
13:23:04	1	360,00
13:24:09	5	365,00
13:27:31	2	367,00
13:28:16	2	368,001
13:29:09	2	375,749
13:29:09	4	375,75
13:30:57	8	379,35
13:31:09	10	380,38
13:31:16	12	381,43
13:31:58	24	383,00
13:32:10	2	375,011
13:32:10	5	375,01
13:32:10	16	375,00
13:32:49	23	375,05
13:34:54	5	375,00
13:34:54	6	370,01
13:34:56	2	369,002
13:35:06	2	368,101
13:35:17	4	369,31
13:35:41	8	368,10
13:36:42	4	370,00
13:36:46	1	375,00
13:37:30	2	374,999
13:37:36	2	374,87
13:37:45	4	375,00
13:38:07	2	389,18
13:38:57	2	375,011
13:39:32	4	376,00
13:43:19	3	383,999
13:43:26	12	384,00
13:43:44	2	376,014
13:43:44	4	376,013
13:43:44	2	376,011
13:43:44	2	376,01
13:43:44	2	375,01
13:43:44	38	375,00
13:49:09	1	385,00
13:49:16	2	382,44
13:50:53	7	377,001
13:51:58	2	375,001
13:54:20	8	389,179
13:59:36	4	393,95
14:05:58	1	395,001
14:07:25	8	399,33
14:07:42	10	398,44
14:07:46	10	397,56
14:08:04	2	396,68
14:08:05	18	395,00
14:08:06	2	397,56
14:08:10	5	398,43
14:08:17	30	395,00
14:08:42	3	398,43
14:08:42	1	399,32
14:08:42	7	399,90
14:08:43	2	395,00
14:10:06	10	399,31
14:10:09	10	398,42
14:10:23	9	397,53
14:10:38	1	391,539
14:10:48	10	396,66
14:10:58	3	395,79
14:11:12	4	389,57
14:11:16	6	395,79
14:12:27	13	399,90
14:12:44	21	400,00
14:15:50	1	395,00
14:17:02	8	399,80
14:17:21	7	400,00
14:20:46	1	399,80
14:20:50	4	399,00
14:26:47	4	399,02
14:26:54	6	399,80
14:27:22	10	399,00
14:27:36	8	398,20
14:27:39	10	390,95
14:28:18	2	398,991
14:28:27	10	391,86
14:28:53	2	392,779
14:29:40	4	392,39
14:29:53	8	391,85
14:30:23	8	392,77
14:30:26	1	392,39
14:30:31	2	392,77
14:30:38	9	393,22
14:31:34	7	392,38
14:32:23	10	385,71
14:32:51	10	386,65
14:33:17	1	385,93
14:33:26	2	394,05
14:33:54	4	385,022
14:33:54	1	385,02
14:38:33	1	385,011
14:52:13	2	385,012
14:52:30	2	385,011
14:54:25	1	385,01
14:57:10	5	382,01
15:03:54	1	398,998
15:06:14	1	380,001
15:06:44	1	380,00
15:07:03	3	379,00
15:07:23	2	375,05
15:07:26	4	375,002
15:07:33	3	375,001
15:08:57	1	372,01
15:10:12	10	362,00
15:15:16	1	368,00
15:15:16	3	369,999
15:18:07	2	360,003
15:19:30	4	368,999
15:20:16	2	369,00

VOLVER AL INICIO

15:21:32	2	368,00
15:23:52	12	369,00
15:25:59	1	369,999
15:30:42	9	370,00
15:31:25	10	365,00
15:31:57	2	364,001
15:31:57	15	364,00
15:33:31	1	368,00
15:33:38	1	369,999
15:33:48	66	370,00
15:36:06	1	374,999
15:36:06	1	375,00
15:38:42	1	371,001
15:38:47	2	379,999
15:40:22	1	380,00
15:41:44	42	389,00
15:49:06	3	385,00
15:49:09	58	390,00
15:59:38	2	398,00
15:59:38	30	399,30
15:59:46	120	400,00
16:00:41	2	390,001
16:00:51	20	390,00
16:01:35	1	386,01
16:01:35	1	386,001
16:01:35	1	385,001
16:01:35	1	384,00
16:01:35	4	383,00
16:03:32	3	382,00
16:05:28	100	385,00
16:11:09	2	382,00
16:11:43	8	387,00
16:12:00	1	381,00
16:12:07	1	378,00
16:12:52	1	381,00
16:14:17	2	389,999
16:14:17	64	390,00
16:18:32	30	389,00
16:22:01	11	390,00
16:22:33	1	389,00
16:23:36	8	390,00
16:26:38	2	389,00
16:27:31	2	390,00
16:28:25	10	389,90
16:28:34	20	390,00
16:29:25	20	395,00
16:31:27	2	383,001
16:31:36	1	383,00
16:31:43	1	382,00
16:31:55	1	381,01
16:33:12	4	385,00
16:42:42	2	392,499
16:43:39	2	392,50
16:45:22	6	392,00
16:46:46	2	391,00
16:47:29	60	392,00
16:52:24	15	389,00
16:58:14	1	381,01
16:58:31	1	381,00
16:59:22	4	385,00
16:59:23	3	388,00
	4.253	
	GFGV6000OC	
	c/a: 541,334	
11:01:10	3	596,71
11:02:54	21	594,50
11:04:45	2	613,93
11:07:53	1	632,39
11:09:31	10	624,77
11:09:53	3	622,79
11:11:33	3	622,50
11:11:47	25	613,22
11:11:58	7	622,32
11:12:06	6	621,89
11:12:33	10	621,63
11:12:52	10	621,37
11:13:01	10	621,63
11:15:11	14	611,71
11:15:57	2	619,22
11:20:02	3	620,92
11:22:11	6	630,47
11:22:28	10	630,30
11:22:32	10	630,14
11:23:46	10	630,01
11:23:53	3	629,89
11:24:55	7	630,01
11:25:20	10	629,89
11:26:28	15	628,00
11:29:10	5	639,57
11:30:01	5	648,00
11:30:46	4	659,63
11:31:33	1	669,83
11:31:41	10	669,93
11:34:24	7	670,00
11:34:55	9	680,00
11:35:18	4	690,00
11:36:27	20	670,00
11:37:07	1	650,001
11:37:16	33	670,00
11:39:22	7	680,00
11:39:35	20	620,001
11:39:40	67	670,00
11:44:12	6	651,95
11:44:14	3	674,999
11:44:14	3	675,00
11:44:19	7	680,00
11:45:00	20	670,00
11:46:47	10	660,70
11:46:53	11	680,00
11:47:26	15	670,00
11:48:41	20	680,00
11:49:37	10	660,18
11:49:51	24	680,00
11:51:00	10	659,92
11:51:08	5	680,00
11:51:17	10	660,04
11:51:36	5	670,00
11:51:46	5	679,999
11:51:46	35	680,00

11:52:30	10	661,00
11:53:28	7	680,00
11:54:17	10	663,00
11:55:03	1	662,00
11:55:13	9	659,81
11:55:45	10	659,92
11:55:46	5	679,999
11:55:46	10	680,00
11:56:24	3	685,00
11:57:53	1	662,00
11:58:02	2	685,00
11:58:02	8	690,00
11:58:14	9	662,00
11:58:14	1	660,001
11:58:35	4	690,00
11:58:35	10	661,00
11:58:41	9	660,001
12:01:53	2	689,99
12:01:53	30	690,00
12:04:19	1	666,00
12:04:30	4	666,001
12:04:30	6	666,00
12:04:44	3	689,999
12:04:44	1	690,00
12:04:46	2	689,99
12:04:46	8	690,00
12:05:02	2	689,99
12:05:02	1	689,999
12:05:02	17	690,00
12:06:08	2	689,999
12:06:08	34	690,00
12:06:47	1	668,55
12:06:47	3	668,001
12:06:47	2	667,001
12:06:47	3	666,00
12:06:47	1	664,00
12:07:06	11	690,00
12:07:56	2	698,90
12:07:56	3	698,999
12:07:57	5	699,00
12:08:16	10	739,00
12:08:28	10	679,99
12:10:12	1	705,00
12:10:39	3	690,00
12:13:05	1	703,98
12:13:05	10	704,00
12:16:12	39	720,00
12:19:11	2	700,00
12:19:12	4	729,99
12:19:12	10	730,00
12:19:13	2	738,998
12:19:13	2	739,00
12:19:13	7	740,00
12:20:03	8	710,00
12:20:03	1	730,00
12:20:09	19	740,00
12:20:25	10	710,00
12:20:40	10	740,00
12:20:53	20	710,00
12:24:41	20	739,90
12:24:41	10	740,00
12:26:23	15	750,00
12:26:41	2	730,00
12:28:02	10	720,00
12:28:29	3	730,00
12:28:29	10	750,00
12:30:23	3	749,999
12:30:23	35	750,00
12:31:06	1	720,00
12:31:19	62	740,00
12:32:04	5	721,00
12:32:04	156	740,00
12:36:05	5	721,00
12:36:28	5	720,00
12:36:34	4	740,00
12:36:36	3	749,00
12:36:36	2	749,99
12:36:36	5	750,00
12:36:50	4	720,00
12:37:28	5	721,00
12:37:28	5	720,01
12:37:30	4	720,001
12:37:30	1	720,00
12:38:00	1	740,00
12:40:14	5	720,00
12:40:14	5	711,00
12:40:14	5	710,01
12:40:15	5	710,001
12:41:09	6	690,00
12:42:18	10	690,001
12:42:54	4	690,00
12:42:54	16	686,00
12:44:24	10	710,00
12:44:43	10	690,00
12:45:00	10	710,00
12:45:48	4	690,00
12:46:46	6	700,00
12:47:18	8	700,001
12:47:18	6	700,00
12:48:19	40	730,00
12:49:38	10	705,00
12:53:53	30	700,00
12:54:31	1	690,00
12:54:39	20	700,00
12:54:40	8	690,00
12:54:40	1	686,001
12:54:41	6	700,00
12:55:02	10	687,00
12:56:05	10	690,00
12:59:57	5	681,00
12:59:57	7	673,00
13:00:38	3	673,001
13:00:38	3	673,00
13:00:38	10	666,00
13:01:07	10	665,00
13:01:21	6	662,00
13:01:45	2	665,00
13:03:11	9	655,00
13:03:11	8	650,00
13:03:11	3	640,00

13:04:31	3	642,00
13:04:31	7	641,00
13:05:42	1	640,00
13:05:42	3	631,00
13:05:42	8	630,00
13:06:08	2	620,001
13:06:08	1	620,00
13:06:08	1	615,00
13:06:08	5	610,00
13:06:09	6	608,001
13:06:09	8	608,00
13:06:11	16	600,00
13:08:51	2	610,00
13:09:42	1	595,00
13:09:42	1	590,00
13:09:42	1	580,00
13:09:42	2	575,00
13:09:42	1	570,00
13:10:58	12	580,00
13:11:05	1	570,00
13:11:05	9	580,00
13:11:33	20	590,00
13:14:27	13	600,00
13:18:24	10	610,00
13:20:24	20	600,00
13:22:07	5	610,00
13:22:21	7	630,00
13:22:40	5	600,00
13:26:30	20	610,00
13:27:38	2	639,99
13:27:44	1	640,00
13:27:59	6	620,00
13:28:04	26	640,00
13:29:46	4	620,00
13:31:39	23	630,00
13:32:30	21	650,00
13:32:41	7	630,00
13:32:41	20	650,00
13:32:53	3	630,00
13:32:53	20	650,00
13:33:11	4	630,00
13:33:11	4	650,00
13:33:19	3	620,00
13:33:19	20	650,00
13:33:20	10	620,00
13:34:24	10	621,00
13:34:44	36	640,00
13:36:46	4	639,99
13:36:46	6	640,00
13:37:34	4	649,00
13:37:34	46	650,00
13:46:27	10	640,00
13:46:32	10	660,00
13:46:54	10	640,00
13:49:47	16	650,00
13:50:00	1	625,00
13:50:00	5	622,00
13:50:00	4	621,012
14:01:10	4	660,00
14:01:10	1	650,00
14:01:10	3	660,00
14:08:11	37	665,00
14:30:20	8	669,00
15:28:50	1	655,00
15:42:16	1	659,99
15:42:16	1	661,00
15:42:16	2	662,99
16:15:57	2	670,00
16:23:22	1	675,00
16:54:58	1	665,011
	2.292	
	GFGV60964O	
	c/a: 659,00	
11:07:31	1	700,00
11:08:27	3	705,00
11:34:56	1	749,999
11:36:41	2	720,00
11:37:03	1	720,001
11:37:15	2	721,00
11:54:09	1	755,00
11:54:16	1	720,01
12:08:12	1	780,00
12:08:21	1	799,999
12:08:55	1	750,00
12:14:30	1	800,00
12:20:09	1	810,00
12:20:23	1	800,00
12:22:40	1	819,00
12:22:47	3	825,00
12:49:53	2	720,01
13:01:07	1	721,00
13:01:07	14	720,01
13:04:56	2	720,001
13:05:50	1	700,00
13:06:45	2	690,00
13:09:55	1	685,00
13:09:59	1	680,00
13:27:44	1	713,00
13:28:36	5	720,00
15:20:51	1	691,00
15:43:32	1	740,00
16:26:36	1	691,00
16:29:51	1	750,00
16:30:06	1	755,00
16:57:18	40	692,00
16:57:54	40	750,00
	137	

	PAMP	
	Unidad/Lote 100	
	PAMC2080OC	
	c/a: 990,00	
12:49:19	3	902,87
	3	
	PAMC2600OC	
	c/a: 450,00	
14:57:02	1	430,00

15:58:05	13	400,00
	14	
	PAMC2710OC	
	c/a: 350,00	
15:04:55	3	349,999
15:04:55	1	350,00
	4	
	PAMC2930OC	
	c/a: 187,00	
11:08:42	10	190,35
12:13:21	10	169,08
13:57:54	12	162,00
14:11:46	3	160,50
14:19:26	14	160,00
14:20:53	10	154,89
16:43:05	1	150,00
	60	
	PAMC3040DI	
	c/a: 425,00	
14:40:02	11	350,00
	11	
	PAMC3040OC	
	c/a: 130,61	
11:10:44	4	130,00
14:20:53	1	105,00
14:24:35	1	100,00
16:04:05	6	105,00
	12	
	PAMC3200OC	
	c/a: 68,47	
14:09:59	1	58,98
	1	
	PAMC3300OC	
	c/a: 51,50	
12:43:41	5	40,00
14:20:53	1	36,36
	6	
	PAMC3500FE	
	c/a: 540,00	
14:39:54	11	490,00
	11	
	PAMC3500OC	
	c/a: 35,00	
12:01:31	1	10,00
	1	
	PAMV2490OC	
	c/a: 10,00	
12:11:50	4	5,90
12:16:52	1	8,50
12:28:33	3	6,00
12:32:42	1	8,25
12:37:27	1	9,25
	10	
	PAMV2710OC	
	c/a: 26,88	
13:46:22	5	25,00
15:04:55	3	30,00
15:57:48	5	25,00
16:31:15	2	23,001
	15	
	PAMV3040OC	
	c/a: 137,28	
11:15:36	1	120,00
11:21:59	1	122,57
12:44:04	1	141,07
16:30:55	1	194,00
	4	
	PAMV3200OC	
	c/a: 255,01	
12:17:47	10	265,31
12:38:15	2	260,60
	12	

	TGNO4	
	Unidad/Lote 100	
	TGNC2300DI	
	c/a: 1.300,00	
11:55:23	1	1.450,00
	1	
	TGNC3100OC	
	c/a: 345,80	
11:31:54	1	390,00
	1	

	TGSU2	
	Unidad/Lote 100	
	TGSV4400FE	
15:32:22	21	48,00
	21	
	TGSV4500FE	
15:30:38	21	66,40
	21	

	TRAN	
	Unidad/Lote 100	
	TRAV1400FE	
16:45:19	100	18,00
	100	

	TXAR	
	Unidad/Lote 100	
	TXAC1000OC	

	c/a: 9,00	
14:40:42	8	8,00
15:57:35	50	7,00
16:50:09	50	6,70
	108	
	TXAC600.OC	
	c/a: 268,00	
11:12:08	10	285,15
12:30:10	16	280,00
12:57:55	24	279,13
15:02:41	5	264,05
	55	
	TXAC900.OC	
	c/a: 40,333	
12:30:30	50	30,00
	50	
	TXAV800.FE	
16:27:00	100	20,00
16:48:53	100	21,00
	200	

	VIST	
	Unidad/Lote 10	
	VSTC17000O	
12:16:27	2	3.894,73
12:22:57	1	3.869,64
16:28:30	1	3.418,12
	4	

	YPFD	
	Unidad/Lote 100	
	YPFC21500O	
	c/a: 7.410,74	
12:24:42	1	6.980,38
	1	
	YPFC27900O	
	c/a: 3.250,00	
16:57:51	1	1.756,78
	1	
	YPFC29000O	
	c/a: 1.353,857	
12:15:03	2	1.000,00
14:19:55	1	910,00
14:28:53	2	900,00
14:34:08	1	875,00
15:29:34	1	900,00
16:04:20	4	950,00
16:41:31	1	1.000,00
16:45:06	1	1.010,00
16:47:15	1	1.075,25
16:53:09	1	1.100,00
16:56:43	1	1.020,00
16:56:47	1	1.010,00
	17	
	YPFC30100O	
	c/a: 890,00	
11:56:42	1	700,00
12:57:49	4	725,00
13:10:27	1	745,00
13:24:46	6	725,00
13:24:46	2	700,00
14:02:21	1	610,00
14:02:21	8	600,00
15:10:43	1	705,00
15:37:05	1	501,00
16:57:51	1	700,00
	26	
	YPFC31600D	
	c/a: 1.900,00	
16:46:02	3	1.550,00
	3	
	YPFC31600O	
	c/a: 412,50	
12:01:48	1	300,00
14:44:34	5	290,00
14:54:40	5	300,00
15:37:12	2	280,00
16:57:51	1	320,00
	14	
	YPFC33100O	
	c/a: 192,20	
11:43:00	1	150,00
13:09:50	1	200,00
16:58:43	9	120,00
	11	
	YPFC37600D	
	c/a: 747,50	
14:49:00	7	690,00
16:03:06	3	610,00
16:40:04	1	650,00
16:40:08	2	612,00
16:59:36	2	617,00
16:59:36	3	615,00
	18	
	YPFV25700O	
	c/a: 89,00	
11:07:13	2	90,00
15:38:40	1	100,00
16:45:52	1	89,44
16:46:25	1	91,66
16:52:25	1	100,00
	6	

VOLVER AL INICIO

OPERACIONES DE PASES Y CAUCIONES

	TASA	MTO. CTDO.	MTO. FUT.
DOLAR	26-Sep		
11:01:11	1,000	59.149,000	59.150,620
11:02:06	0,950	100.000,000	100.002,600
11:06:12	0,500	116.124,380	116.125,970
11:08:50	0,450	155.233,490	155.235,400
11:10:05	0,400	1.260.000,000	1.260.013,810
11:11:31	0,450	853.154,930	853.165,450
11:13:39	0,400	3.234,150	3.234,190
11:13:46	0,449	1.167.080,000	1.167.094,370
11:14:13	0,400	1.201.265,530	1.201.278,700
11:14:47	0,449	154.444,590	154.446,490
11:15:17	0,440	151.504,760	151.506,580
11:19:13	0,300	8.000,000	8.000,070
11:20:49	0,440	28.925,570	28.925,930
11:25:13	0,400	8.245.804,650	8.245.895,030
11:35:04	0,450	3.538,420	3.538,460
11:35:04	0,490	3.700,000	3.700,050
11:35:04	0,495	73.690,240	73.691,270
11:36:00	0,400	19.255,000	19.255,210
11:38:38	0,450	78.890,570	78.891,560
11:45:12	0,400	7.658,380	7.658,460
11:46:13	0,450	1.304.062,000	1.304.078,050
11:48:04	0,400	211.282,690	211.285,000
11:49:30	0,360	229,000	229,000
11:49:51	0,400	354.374,530	354.378,410
11:49:51	0,450	1.091.639,580	1.091.653,030
11:50:11	0,400	4.014,200	4.014,240
11:50:23	0,360	300,000	300,000
11:51:19	0,400	206.706,800	206.709,060
11:55:04	0,450	447.510,480	447.515,930
11:56:35	0,400	5.030,000	5.030,060
11:56:48	0,450	1.007,120	1.007,130
11:58:20	0,400	3.898,000	3.898,040
11:59:12	0,450	1.667.535,900	1.667.556,400
12:07:58	0,400	62.156,040	62.156,720
12:09:13	0,360	42,060	42,060
12:10:09	0,440	134,320	134,320
12:17:42	0,400	520,240	520,250
12:18:06	0,440	139.852,110	139.853,790
12:22:47	0,400	15,510	15,510
12:22:47	0,429	44.974,530	44.975,060
12:23:51	0,430	2.007.806,600	2.007.830,250
12:25:43	0,390	164.658,960	164.660,720
12:27:22	0,410	485.514,930	485.520,380
12:27:49	0,390	43.147,130	43.147,600
12:29:35	0,410	20.000,000	20.000,220
12:29:42	0,390	6.770,070	6.770,140
12:30:37	0,410	42.692,110	42.692,590
12:30:50	0,390	14.935,060	14.935,210
12:32:29	0,410	249.650,490	249.653,300
12:33:34	0,430	5.984.922,270	5.984.992,790
12:36:33	0,420	19.341,920	19.342,140
12:42:01	0,425	14.176,340	14.176,500
12:42:52	0,430	2.000.000,000	2.000.023,570
12:45:45	0,425	6.731,200	6.731,270
12:47:26	0,430	2.700.274,850	2.700.306,660
12:50:16	0,440	22.400,000	22.400,270
12:50:16	0,450	446.647,940	446.653,430
12:52:21	0,425	107.545,750	107.547,000
12:52:21	0,420	6.430.658,080	6.430.732,070
12:52:25	0,410	583.614,780	583.621,340
12:52:30	0,400	3.230.948,220	3.230.983,650
13:11:28	0,310	1.000,000	1.000,010
13:14:58	0,400	694.228,650	694.236,280
13:18:57	0,310	25.680,640	25.680,860
13:30:08	0,400	2.057.351,460	2.057.374,020
13:31:26	0,450	1.785.695,610	1.785.717,600
13:31:56	0,490	2.800.000,000	2.800.037,590
13:31:56	0,500	13.520.351,930	13.520.537,140
13:33:41	0,310	3.013,970	3.014,000
13:34:19	0,450	7.159,630	7.159,720
13:34:19	0,500	3.233.463,370	3.233.507,670
13:35:28	0,310	2,000	2,000
13:38:24	0,400	50,640	50,640
13:40:58	0,500	1.830.278,000	1.830.303,070
13:41:07	0,499	500.000,000	500.006,840
13:41:07	0,500	1.695.680,760	1.695.703,990
13:43:51	0,600	4.509,000	4.509,070
13:44:04	0,690	1.789.205,620	1.789.239,440
13:45:58	0,600	1.431.340,240	1.431.363,770
13:47:51	0,310	20,580	20,580
13:50:24	0,400	400.000,000	400.004,390
13:57:30	0,500	101.171,010	101.172,400
13:57:30	0,680	273.969,990	273.975,090
14:10:33	0,400	10.044,690	10.044,800
14:11:16	0,450	80.000,000	80.000,980
14:19:10	0,400	700.043,000	700.050,670
14:20:54	0,450	500.000,000	500.006,170
14:22:00	0,500	353.313,920	353.318,760
14:23:34	0,450	3.317,430	3.317,470
14:23:35	0,400	280.163,340	280.166,400
14:27:02	0,310	410,600	410,600
14:27:38	0,400	220.925,690	220.928,120
14:39:39	0,310	3.366,600	3.366,630
14:39:43	0,400	2.910,970	2.911,000
14:40:10	0,450	196.732,570	196.734,990
14:40:52	0,500	500.356,460	500.363,310
14:45:06	0,450	417,260	417,270
14:45:06	0,500	24.716,410	24.716,750
14:45:41	0,310	594,900	594,900
14:50:03	0,480	1.494,900	1.494,920
14:50:03	0,490	481.997,540	482.004,010
14:56:34	0,310	3.058,970	3.059,000
14:56:42	0,490	18.002,460	18.002,700
14:56:42	0,500	92.436,540	92.437,800
14:58:17	0,310	4.790,000	4.790,040
15:04:58	0,450	173.571,780	173.573,920
15:10:54	0,400	30.000,000	30.000,330
15:11:59	0,310	3.000,000	3.000,030
15:12:08	0,400	470.000,000	470.005,150
15:14:07	0,450	826.428,220	826.438,410
15:14:36	0,490	49.450,000	49.450,660
15:14:42	0,500	1.129.836,940	1.129.852,420
15:15:09	0,490	14.190,000	14.190,190
15:15:09	0,500	793.394,000	793.404,870
15:19:04	0,310	6.534,000	6.534,050
15:20:43	0,480	50.000,000	50.000,660
15:21:25	0,350	700,000	700,010
15:21:38	0,480	116.787,640	116.789,180
15:23:12	0,350	586,000	586,010
15:30:27	0,400	30.524,430	30.524,760
15:34:11	0,310	10.444,250	10.444,340
15:39:03	0,400	300.000,000	300.003,300
15:42:54	0,420	10.050,000	10.050,120
15:43:01	0,490	28.500,000	28.500,380
15:46:04	0,500	4.935.851,840	4.935.919,370
15:49:01	0,400	1.639,400	1.639,420
15:50:56	0,350	129.092,790	129.094,030
15:52:57	0,310	1.692,770	1.692,780
15:52:57	0,300	9.292,440	9.292,520
15:55:47	0,350	1.464.400,000	1.464.414,040
15:59:51	0,300	81.370,090	81.370,760
16:02:33	0,350	278.463,000	278.465,670
16:02:59	0,300	109.339,890	109.340,790
16:02:59	0,200	59.878,250	59.878,580
16:03:59	0,340	1.499,000	1.499,010
16:03:59	0,350	3.490.854,740	3.490.888,210
16:05:52	0,200	39.916,000	39.916,220
16:06:07	0,350	628.919,750	628.925,790
16:11:03	0,300	15.152,000	15.152,120
16:11:03	0,340	65,000	65,000
16:11:03	0,350	4.142.411,370	4.142.451,080
16:15:08	0,400	81.945,600	81.946,500
16:15:16	0,500	2.256.234,120	2.256.265,000
16:21:53	0,250	728.607,050	728.612,040
16:23:42	0,300	39.975,000	39.975,330
16:23:42	0,500	371.577,690	371.582,780
16:29:09	0,450	143.202,600	143.204,370
DOLAR	27-Sep		
11:23:21	0,990	1.501,000	1.501,080
11:58:53	0,700	120.210,000	120.214,620
12:45:54	0,400	19.988,280	19.988,710
13:11:43	0,500	164.840,140	164.844,660
13:23:59	0,400	4.208,990	4.209,090
15:37:21	0,490	141.300,680	141.304,480
16:10:46	0,500	2.529,320	2.529,390
DOLAR	30-Sep		
11:11:57	0,990	500.000,000	500.067,810
11:13:07	1,000	3.537,820	3.538,300
12:52:27	0,500	93,000	93,010
12:52:47	0,600	648,630	648,680
12:52:47	0,700	1.581,350	1.581,500
12:52:47	1,000	236.175,020	236.207,370
13:23:14	0,500	6.369,720	6.370,160
13:51:10	0,550	3.000,000	3.000,220
14:28:46	0,500	43.692,280	43.695,280
16:19:03	0,010	44.199,950	44.200,010
DOLAR	02-Oct		
11:04:12	0,950	281.922,500	281.973,860
11:10:06	0,400	69.806,010	69.811,370
11:12:40	0,840	10.242,760	10.244,410
11:12:40	0,850	10.912,240	10.914,020
11:13:50	0,840	36.273,430	36.279,280
11:15:35	0,710	300.000,000	300.040,850
11:15:35	0,700	300.230,470	300.270,780
11:16:27	0,690	239.579,960	239.611,670
11:19:09	0,500	338.538,190	338.570,650
11:22:44	0,780	152.003,020	152.025,760
11:24:43	0,700	79.805,050	79.815,760
11:25:35	0,780	5.268,240	5.269,030
11:27:05	0,700	220.194,950	220.224,510
11:27:57	0,780	20.717,740	20.720,840
11:28:44	0,750	77.300,000	77.311,120
11:28:59	0,780	775,310	775,430
11:29:01	0,750	60.000,000	60.008,630
11:29:32	0,780	234.948,060	234.983,210
11:30:13	0,700	36.630,560	36.635,470
11:31:13	0,780	20.079,820	20.082,820
11:31:25	0,700	232.338,830	232.370,020
11:39:54	0,690	335.314,000	335.358,370
11:43:28	0,650	3.566.773,700	3.567.218,310
11:49:14	0,640	21.581,220	21.583,870
11:49:14	0,650	336.159,030	336.200,930
11:51:32	0,550	97.000,000	97.010,230
11:52:39	0,500	511.880,160	511.929,240
11:56:03	0,540	70.000,000	70.007,250
11:56:20	0,500	2.496,620	2.496,860
12:07:30	0,540	30.200,000	30.203,130
12:08:21	0,550	87.181,000	87.190,200
12:10:39	0,450	5.675,730	5.676,220
12:13:12	0,550	30.568,240	30.571,470
12:14:48	0,460	150.075,000	150.088,240
12:15:02	0,450	110.612,400	110.621,950
12:16:47	0,401	5.205,610	5.206,010
12:18:35	0,450	142.581,140	142.593,440
12:25:53	0,460	1.937.804,820	1.937.975,770
12:32:44	0,490	113.315,000	113.325,650
12:37:52	0,500	154.980,000	154.994,860
12:38:28	0,510	103.910,000	103.920,160
12:39:06	0,600	50.783,210	50.789,050
12:39:06	0,700	547.558,330	547.631,840
12:39:21	0,850	897.964,460	898.110,850
12:45:26	0,500	20.000,000	20.001,920
12:47:29	0,850	150.238,540	150.263,030
12:48:01	0,890	1.943,930	1.944,260
12:48:08	0,850	27.217,000	27.221,440
12:48:25	0,890	1.229,520	1.229,730
12:48:25	0,900	15.191,000	15.193,620
12:48:25	0,950	4,000	4,000
12:48:25	1,000	177.105,480	177.139,460
12:48:40	0,850	7.120,000	7.121,160
12:48:42	1,000	345.000,380	345.066,540
12:49:19	0,890	2.460,000	2.460,420
12:49:19	1,000	64.190,000	64.202,310
12:49:30	0,850	2.878,000	2.878,470
12:49:54	1,000	92.588,000	92.605,760
12:53:26	0,850	645.284,460	645.389,650
13:02:05	1,000	1.133.925,410	1.134.142,880
13:04:39	1,200	473.064,000	473.172,870
13:05:25	1,000	340.045,590	340.110,800
13:07:56	0,500	1.550,020	1.550,170
13:11:51	0,550	1.195,840	1.195,960
13:15:02	0,950	1.555.471,590	1.555.754,990
13:22:06	0,500	14.984,930	14.986,370
13:26:54	0,950	480.700,000	480.787,580
13:39:25	0,500	264.007,840	264.033,150
13:46:35	0,740	10.000,000	10.001,410
13:46:45	0,750	620.721,860	620.811,140
14:00:12	0,500	74.399,400	74.406,540
14:05:54	0,460	22.882,100	22.884,120
14:22:03	0,550	774,830	774,910
14:25:42	0,740	1.353,000	1.353,190
14:25:42	0,750	267.472,000	267.510,470
14:32:47	0,700	450,000	450,060
14:34:39	0,550	25.701,020	25.703,720
14:53:24	0,700	13.081,470	13.083,220
14:53:24	0,750	22.318,530	22.321,740
14:57:11	0,550	9.581,600	9.582,610
15:01:58	0,740	500,000	500,070
15:01:58	0,750	218.420,000	218.451,420
15:07:12	0,550	5.421,000	5.421,570
15:08:57	0,750	5.000,000	5.000,720
15:14:32	0,550	7.993,000	7.993,840
15:17:25	0,750	2.105,000	2.105,300
15:26:39	0,700	13.843,000	13.844,860
15:28:43	0,550	26.744,090	26.746,900
15:48:03	0,700	183.312,460	183.337,080
15:53:45	0,650	9.000,000	9.001,120
15:53:45	0,700	111.998,340	112.013,370
DOLAR	03-Oct		
14:20:22	1,000	40.085,670	40.094,460
DOLAR	07-Oct		
13:39:36	0,700	55.325,180	55.337,910
DOLAR	09-Oct		
11:32:47	1,200	400.000,000	400.184,110
12:07:56	0,550	3.216,520	3.217,200
12:44:09	1,000	107.308,000	107.349,160
13:24:08	0,900	10.000,000	10.003,450
15:15:53	0,550	9.389,610	9.391,590
16:24:14	0,900	33.306,000	33.317,500
DOLAR	25-Oct		
11:15:35	1,000	1.085.068,120	1.085.959,970
13:44:33	0,700	6.485,000	6.488,730
13:44:48	1,000	184.595,230	184.746,960
14:52:48	0,750	1.601,000	1.601,990
15:40:37	0,900	8.500,000	8.506,290
16:18:02	0,750	925,000	925,570
DOLAR	04-Nov		
13:36:29	2,500	550.000,000	551.506,850
DOLAR	25-Nov		
13:49:57	2,000	38.000,000	38.127,010
PESOS	26-Sep		
11:00:07	37,510	814,980	815,820
11:00:07	37,260	1.421.558,000	1.423.009,160
11:00:08	37,500	19.528,320	19.548,380
11:00:10	37,280	2.393,340	2.395,780
11:00:10	37,260	689.468,280	690.172,100
11:00:12	37,250	1.189.043,620	1.190.257,100
11:00:15	37,260	222.907,810	223.135,360
11:00:17	37,730	24.250.244,790	24.275.312,250
11:00:20	37,260	486,290	486,790
11:00:25	38,000	5.863.717,400	5.869.822,090
11:00:33	38,100	3.312.952,510	3.316.410,690
11:00:37	38,300	188.439,470	188.637,200

VOLVER AL INICIO

11:00:37	38,480	1.160.567,800	1.161.791,320
11:00:37	38,490	156.543,290	156.708,370
11:00:37	38,500	803.954,130	804.802,130
11:00:37	38,510	639.645,320	640.320,190
11:00:37	38,610	726.479,170	727.247,650
11:00:37	38,620	315.707,450	316.041,490
11:00:37	38,630	1.484,710	1.486,280
11:00:37	38,650	583.731,470	584.349,590
11:00:37	38,660	222.580,840	222.816,590
11:00:37	38,690	294.721,210	295.033,610
11:00:37	38,700	681.441,520	682.164,030
11:00:37	38,710	185.235,650	185.432,100
11:00:37	38,750	321.739,650	322.081,220
11:00:37	38,780	9.435.044,290	9.445.068,700
11:00:37	38,790	232.116,020	232.362,700
11:00:37	38,800	17.133.137,380	17.151.350,140
11:00:37	38,850	766.924,240	767.740,540
11:00:37	38,900	483.730,930	484.246,470
11:00:37	38,970	7.042,170	7.049,690
11:00:37	39,000	841.513.765,340	842.412.917,030
11:01:29	39,040	500.801,000	501.336,650
11:01:29	39,000	447.283.912,730	447.761.832,530
11:01:36	39,040	734.546,000	735.331,660
11:01:38	39,030	1.158.050,190	1.159.288,510
11:01:38	39,040	1.741.949,810	1.743.812,980
11:01:39	39,000	974.931.242,920	975.972.950,280
11:01:45	39,030	18.557.151,000	18.576.994,440
11:01:45	39,000	3.953.882.322,280	3.958.107.018,450
11:02:14	38,520	5.802.737,130	5.808.861,010
11:02:24	39,000	161.011.249,000	161.183.288,420
11:02:26	38,520	34.302.275,780	34.338.476,430
11:02:33	38,550	41.801.380,730	41.845.529,850
11:02:37	39,000	47.042.283,470	47.092.547,830
11:02:39	38,520	12.373.840,000	12.386.898,640
11:02:41	38,550	850.157,000	851.054,910
11:02:42	38,600	19.656.733,050	19.677.520,710
11:02:52	38,990	5.791.381,370	5.797.567,840
11:02:52	39,000	16.305.224,630	16.322.646,660
11:02:54	38,610	6.010.206,260	6.016.563,910
11:03:00	38,900	144.400.721,790	144.554.617,350
11:03:00	38,980	7.938.956,360	7.947.434,730
11:03:00	38,990	656.443,500	657.144,730
11:03:02	38,610	15.003.444,660	15.019.315,420
11:03:04	38,980	41.115.216,000	41.159.124,790
11:03:14	38,610	726.341,000	727.109,330
11:03:15	38,900	10.764.787,340	10.776.259,950
11:03:15	38,980	6.727.881,660	6.735.066,670
11:03:17	38,610	19.109.218,000	19.129.431,890
11:03:24	38,970	20.060,560	20.081,980
11:03:24	38,980	29.881.416,420	29.913.328,130
11:03:26	38,990	3.016.264,570	3.019.486,600
11:03:26	39,000	227.688.492,450	227.931.776,040
11:03:28	38,650	1.722.666,790	1.724.490,930
11:03:31	38,700	6.199.135,160	6.205.707,940
11:03:36	38,900	5.000.000,000	5.005.328,770
11:03:36	38,700	211.846.475,170	212.071.090,470
11:03:44	38,900	3.906.888,000	3.911.051,780
11:03:45	38,700	44.849.770,390	44.897.323,440
11:04:01	38,800	854.135,000	855.042,960
11:04:01	38,900	7.638.309,690	7.646.450,250
11:04:01	38,950	20.386.992,310	20.408.747,740
11:04:02	38,700	17.007.590,510	17.025.623,210
11:04:21	38,900	1.343.190,000	1.344.621,510
11:04:21	38,950	34.134.035,160	34.170.460,380
11:04:21	38,970	40.278.187,000	40.321.190,860
11:04:21	38,980	3.740.829,750	3.744.824,750
11:04:21	38,990	48.559.895,090	48.611.767,700
11:04:23	38,700	3.809.148,180	3.813.186,930
11:04:39	38,710	72.643.186,690	72.720.228,290
11:05:02	38,900	222.937,710	223.175,310
11:05:02	38,710	85.118.145,280	85.208.417,140
11:05:50	38,800	2.265.130,000	2.267.537,860
11:05:50	38,850	313.300,000	313.633,470
11:05:50	38,890	6.631.836,060	6.638.902,140
11:05:50	38,900	136.041.451,630	136.186.438,320
11:06:19	38,930	25.662.757,160	25.690.128,420
11:06:31	38,950	332.900,000	333.255,240
11:06:31	38,980	457.562.678,000	458.051.329,870
11:06:31	38,930	1.338.410,220	1.339.837,740
11:06:32	38,980	42.264.407,000	42.309.543,070
11:06:35	38,990	125.752.266,100	125.886.597,090
11:06:35	39,000	774.247.733,900	775.075.012,310
11:06:35	38,980	294.875.298,460	295.190.209,140
11:06:58	39,000	46.017.333,210	46.066.502,410
11:07:00	38,980	10.439.173,370	10.450.321,830
11:07:05	39,000	79.358.000,000	79.442.793,480
11:07:06	38,980	8.634.629,480	8.643.850,800
11:07:09	38,930	4.404.473,000	4.409.170,700
11:07:11	38,980	19.027.701,170	19.048.021,710
11:07:11	39,000	182.743.298,830	182.938.558,800
11:07:12	38,930	32.916.297,410	32.951.405,130
11:07:18	38,710	127.572.695,280	127.707.992,250
11:07:27	38,930	270.950,000	271.238,990
11:07:27	38,950	11.707.697,570	11.720.191,130
11:07:27	38,710	565.060,000	565.659,270
11:07:30	38,950	5.316.323,540	5.321.996,710
11:07:31	38,710	850.808,000	851.710,320
11:07:32	38,930	2.042.883,540	2.045.062,430
11:07:32	38,950	10.717.334,460	10.728.771,180
11:07:34	38,710	420.162.770,750	420.608.373,510
11:07:46	38,900	490.931,000	491.454,220
11:07:46	38,950	42.509.069,000	42.554.431,420
11:07:46	38,710	193.087.334,000	193.292.112,390
11:07:53	38,700	52.157.101,800	52.212.402,610
11:08:01	38,710	1.622.177,840	1.623.898,230
11:08:01	38,750	24.294.985,420	24.320.778,060
11:08:17	38,700	199.732.223,090	199.943.993,970
11:08:24	38,710	4.806.900,000	4.811.997,950
11:08:24	38,700	150.038.313,250	150.197.394,990
11:08:39	38,710	900.000.000,000	900.954.493,150
11:09:08	38,700	622.514.681,900	623.174.718,020
11:09:28	38,710	94.124.443,880	94.224.267,370
11:09:46	38,740	3.000.000,000	3.003.184,110
11:09:46	38,750	64.701.293,360	64.769.983,080
11:09:47	38,710	1.156.680,880	1.157.907,600
11:09:49	38,750	56.911.829,210	56.972.249,300
11:09:49	38,740	491.976,000	492.498,170
11:09:51	38,710	8.048.033,040	8.056.568,370
11:09:52	38,730	499.588.896,000	500.119.007,720
11:09:52	38,710	86.472.068,920	86.563.776,690
11:10:11	38,740	11.410.000,000	11.422.110,230
11:10:11	38,750	425.713.772,940	426.165.729,360
11:10:19	38,760	7.569.662,000	7.577.700,360
11:10:20	38,750	463.258.227,060	463.750.042,300
11:10:21	38,710	38.199.954,230	38.240.467,110
11:10:35	38,740	3.131.750,890	3.135.074,840
11:10:35	38,750	246.868.249,110	247.130.335,260
11:10:35	38,710	65.567.723,080	65.637.260,800
11:10:39	38,740	502.200.593,000	502.733.613,570
11:10:41	38,750	72.876.781,490	72.954.150,680
11:10:41	38,740	95.433.759,560	95.535.050,070
11:10:45	38,750	258.214.272,000	258.488.403,590
11:10:45	38,740	302.365.647,440	302.686.569,230
11:10:52	38,710	606.431.095,970	607.074.245,220
11:10:53	38,700	246.317.652,470	246.578.816,650
11:11:05	38,610	803.803.424,220	804.653.694,090
11:11:20	38,700	123.831.679,780	123.962.975,290
11:11:23	38,610	11.387.108,520	11.399.153,900
11:11:31	38,690	427.612,830	428.066,100
11:11:31	38,700	899.572.387,170	900.526.180,360
11:11:31	38,610	1.486.927,420	1.488.500,300
11:11:32	38,700	60.717.936,490	60.782.314,140
11:11:35	38,610	42.473.329,920	42.518.258,550
11:11:36	38,520	121.388.946,190	121.517.053,090
11:11:53	38,610	36.735.029,900	36.773.888,520
11:12:05	38,650	72.624.000,000	72.700.901,850
11:12:08	38,610	103.487.241,930	103.596.711,590
11:12:20	38,690	1.270.000,000	1.271.346,200
11:12:20	38,700	44.110.000,000	44.156.768,680
11:12:20	38,610	33.982.956,060	34.018.903,510
11:12:25	38,680	685.782,970	686.509,710
11:12:25	38,690	839.698,360	840.588,440
11:12:25	38,700	898.474.518,670	899.427.147,810
11:12:28	38,610	5.875.657,790	5.881.873,110
11:12:30	38,650	382.012,940	382.417,460
11:12:30	38,700	723.484.393,770	724.251.485,440
11:12:54	38,720	1.623.000,000	1.624.721,710
11:12:56	38,700	71.273.175,630	71.348.744,740
11:13:10	38,720	76.297.338,480	76.378.276,380
11:13:24	38,740	49.862.485,000	49.915.407,550
11:13:26	38,720	158.566.253,830	158.734.464,390
11:13:30	38,750	179.796.437,430	179.987.317,210
11:13:30	38,720	25.224.707,220	25.251.466,130
11:13:37	38,750	12.911.455,910	12.925.163,280
11:13:38	38,720	29.105.066,270	29.135.941,570
11:13:43	38,740	41.242.845,150	41.286.619,060
11:13:43	38,750	887.361.528,850	888.303.590,740
11:13:45	38,720	967.014,110	968.039,940
11:13:48	38,740	8.602.000,000	8.611.129,900
11:13:48	38,750	891.398.000,000	892.344.347,190
11:13:49	38,720	4.405.029,090	4.409.702,030
11:13:52	38,740	556.000,000	556.590,120
11:13:52	38,750	104.304.417,660	104.415.151,810
11:13:56	38,720	49.844.898,120	49.897.774,680
11:13:58	38,750	640.403.601,120	641.083.481,660
11:13:58	38,720	110.068.454,950	110.185.217,980
11:14:45	38,740	4.704.328,000	4.709.321,030
11:14:47	38,720	903.223,000	904.181,160
11:14:49	38,740	900.000.000,000	900.955.232,880
11:14:55	38,720	251.314.925,930	251.581.526,320
11:15:00	38,700	7.070.000,000	7.077.496,130
11:15:04	38,630	1.368.006,220	1.369.454,060
11:15:04	38,700	30.000,000	30.031,810
11:15:06	38,630	237.059,970	237.310,870
11:15:10	38,700	900.000.000,000	900.954.246,570
11:15:11	38,630	30.922.956,850	30.955.684,350
11:15:36	38,650	10.028.475,730	10.039.094,920
11:15:58	38,690	25.402.626,590	25.429.553,370
11:16:00	38,650	12.856.602,280	12.870.216,190
11:16:02	38,690	174.418.611,740	174.603.495,480
11:16:12	38,650	112.154.319,010	112.273.079,690
11:16:21	38,630	1.977.861,770	1.979.955,060
11:16:23	38,650	111.485.002,940	111.603.054,870
11:16:25	38,690	157.370.558,340	157.537.371,140
11:16:25	38,700	467.526.715,740	468.022.422,150
11:16:26	38,630	8.427.555,120	8.436.474,470
11:16:26	38,620	382.229.248,390	382.633.678,380
11:16:34	38,600	200.000.000,000	200.211.506,850
11:16:36	38,510	22.898.273,760	22.922.433,010
11:16:38	38,600	287.897.743,000	288.202.204,720
11:16:38	38,520	2.705.137,780	2.707.992,630
11:16:42	38,600	90.000.000,000	90.095.178,080
11:16:42	38,520	930.952,640	931.935,110
11:16:44	38,600	864.168.933,470	865.082.821,710
11:16:44	38,620	35.831.066,530	35.868.978,740
11:16:45	38,520	123.725.011,010	123.855.583,280
11:16:52	38,590	420.016,000	420.460,070
11:16:52	38,520	37.129.216,000	37.168.400,050
11:16:55	38,590	4.368.034,000	4.372.652,150
11:16:55	38,600	105.631.966,000	105.743.675,420
11:16:56	38,520	133.158.810,950	133.299.339,110
11:17:04	38,600	315.607.038,460	315.940.803,710
11:17:04	38,520	76.508.333,810	76.589.076,300
11:17:11	38,590	654.278,200	654.969,940
11:17:11	38,600	399.345.721,800	399.768.043,580
11:17:11	38,520	1.256.380,490	1.257.706,400
11:17:13	38,600	611.141,000	611.787,300
11:17:15	38,590	6.983.145,000	6.990.528,000
11:17:16	38,520	8.083.073,150	8.091.603,560
11:17:16	38,510	220.326,890	220.559,350
11:17:16	38,600	142.888,000	143.039,110
11:17:20	38,510	4.582.165,930	4.587.000,420
11:17:24	38,520	203.457,000	203.671,720
11:17:24	38,600	378.640,000	379.040,420
11:17:25	38,520	16.528.872,680	16.546.316,300
11:17:28	38,600	563.753,000	564.349,190
11:17:30	38,520	997.670,320	998.723,200
11:17:30	38,510	3.125.235,340	3.128.532,680
11:17:31	38,600	1.511.031,000	1.512.628,970
11:17:31	38,510	3.004.549,890	3.007.719,900
11:17:34	38,600	4.581.400,000	4.586.244,980
11:17:36	38,510	1.551.884,940	1.553.522,280
11:17:42	38,590	100.000,000	100.105,730
11:17:42	38,510	10.665.751,620	10.677.004,720
11:17:47	38,520	959.087,450	960.099,620
11:17:47	38,590	1.140.797,550	1.142.003,670
11:17:50	38,510	29.246.902,030	29.277.759,510
11:17:52	38,590	1.862.366,610	1.864.335,620
11:17:52	38,600	709.309,390	710.059,510
11:17:53	38,510	900.000.000,000	900.949.561,640
11:17:54	38,600	736.784,000	737.563,170
11:17:54	38,520	4.055.213,570	4.059.493,210
11:17:54	38,600	64.500.000,000	64.568.210,960
11:17:56	38,520	6.410.762,290	6.417.527,840
11:17:59	38,600	299.702,000	300.018,950
11:18:00	38,520	13.769.275,970	13.783.807,270
11:18:04	38,600	75.334,000	75.413,670
11:18:04	38,520	6.926.748,170	6.934.058,260
11:18:10	38,510	501.469,440	501.998,520
11:18:10	38,500	185.563,010	185.758,740
11:18:10	38,600	2.989.097,000	2.992.258,080
11:18:10	38,510	207.485.309,750	207.704.220,960
11:18:16	38,500	700.000.000,010	700.738.356,170
11:18:17	38,510	1.984.650,000	1.986.743,940
11:18:19	38,590	1.006.225,000	1.007.288,840
11:18:20	38,510	199.999.999,990	200.211.013,690
11:18:20	38,500	700.000.000,010	700.738.356,180
11:18:22	38,510	33.023,770	33.058,610
11:18:22	38,500	14.614.520,070	14.629.935,390
11:18:24	38,510	209.158.142,990	209.378.819,160
11:18:25	38,500	700.000.000,010	700.738.356,170
11:18:27	38,510	3.990.764,170	3.994.974,700
11:18:28	38,500	1.956.033,350	1.958.096,560
11:18:31	38,510	14.020.105,530	14.034.897,700
11:18:31	38,590	187.268,000	187.465,990
11:18:31	38,510	159.181,780	159.349,730
11:18:31	38,500	1.048.885,220	1.049.991,580
11:18:31	38,510	199.999.999,990	200.211.013,690
11:18:31	38,500	700.000.000,010	700.738.356,180
11:18:33	38,590	2.676.082,960	2.678.912,270
11:18:33	38,600	62.517.722,810	62.583.837,440
11:18:34	38,510	4.220.732,330	4.225.185,500
11:18:37	38,500	503.789,780	504.321,170
11:18:39	38,510	32.341,010	32.375,130
11:18:40	38,600	1.291.660,000	1.293.025,970
11:18:40	38,510	209.835.345,940	210.056.736,610
11:18:44	38,500	700.000.000,010	700.738.356,170
11:18:45	38,600	839.965.411,540	840.853.703,730
11:18:45	38,510	13.000.000,000	13.013.715,890
11:18:45	38,600	1.800.000.000,000	1.801.903.561,640
11:18:46	38,510	9.768,140	9.778,450
11:18:46	38,500	100.062,650	100.168,200
11:18:46	38,600	1.800.000.000,000	1.801.903.561,640
11:18:47	38,510	490.784,000	491.301,810
11:18:47	38,600	900.000.000,000	900.951.780,820
11:18:47	38,510	1.785.859,050	1.787.743,250
11:18:48	38,600	40.630.274,000	40.673.241,910
11:18:49	38,510	1.001.039,610	1.002.095,780
11:18:49	38,600	1.786.297.200,000	1.788.186.270,460
11:18:50	38,510	240.959,000	241.213,230
11:18:50	38,500	900.000.000,000	900.949.315,070
11:18:52	38,550	1.629.435,820	1.631.156,770
11:18:53	38,590	3.025.204,990	3.028.403,420
11:18:53	38,600	43.804.513,730	43.850.838,510
11:18:55	38,590	2.106.458,770	2.108.685,850
11:18:55	38,600	3.025.204,990	3.028.404,250
11:18:56	38,590	1.094.004,450	1.095.161,090
11:18:56	38,600	176.424,680	176.611,260
11:18:56	38,590	2.849.946,760	2.852.959,890
11:18:57	38,550	347.039,700	347.406,230
11:18:57	38,600	973.275.255,010	974.304.526,920
11:18:58	38,550	1.666,120	1.667,880
11:18:58	38,600	4.484.873.975,050	4.489.616.882,860
11:19:13	38,550	2.149.597,870	2.151.868,200
11:19:13	38,600	1.283.264,000	1.284.621,100
11:19:14	38,550	17.857.391,870	17.876.252,210
11:19:21	38,600	2.657.399.945,340	2.660.210.236,790
11:19:23	38,550	115.878,840	116.001,230
11:19:23	38,600	905.218.595,200	906.175.894,860
11:19:26	38,620	5.597.615,100	5.603.537,840
11:19:26	38,650	1.795.451,070	1.797.352,280
11:19:27	38,600	12.886.725,640	12.900.353,790
11:19:28	38,650	2.635.023,720	2.637.813,960
11:19:28	38,680	34.434.332,000	34.470.822,950
11:19:29	38,600	881.894.679,160	882.827.312,980

VOLVER AL INICIO

11:19:29	38,550	19.060.036,840	19.080.167,370
11:19:30	38,620	2.344.215,520	2.346.695,890
11:19:30	38,680	3.648.900,000	3.652.766,840
11:19:30	38,690	2.936.682,060	2.939.794,950
11:19:31	38,550	13.689.851,100	13.704.309,830
11:19:33	38,600	24.039.156,050	24.064.578,280
11:19:33	38,690	1.444.350,450	1.445.881,460
11:19:33	38,700	8.042.061,500	8.050.588,290
11:19:34	38,550	1.685.413,000	1.687.193,070
11:19:39	38,600	68.605,000	68.677,550
11:19:40	38,550	1.197.549,260	1.198.814,070
11:19:41	38,600	500.000.000,000	500.528.767,130
11:19:43	38,550	4.409.327,820	4.413.984,790
11:19:43	38,600	804.648.790,000	805.499.733,650
11:19:46	38,550	1.376.972,000	1.378.426,310
11:19:46	38,600	417.813.661,330	418.255.513,590
11:19:47	38,550	101.205,150	101.312,040
11:19:47	38,600	990.570.571,100	991.618.133,400
11:19:48	38,650	20.713.493,350	20.735.426,950
11:19:50	38,550	2.081.123,920	2.083.321,930
11:19:51	38,600	417.477.803,760	417.919.300,830
11:19:51	38,550	15.444.487,750	15.460.799,670
11:19:53	38,600	466.712.444,500	467.206.008,890
11:19:54	38,700	417.375.374,760	417.817.907,010
11:19:55	38,550	1.501.664,380	1.503.250,380
11:19:56	38,600	1.800.000.000,000	1.801.903.561,640
11:19:57	38,550	73.315.092,110	73.392.524,900
11:19:59	38,600	900.000.000,000	900.951.780,820
11:19:59	38,690	764.836,710	765.647,440
11:19:59	38,700	4.092.610,650	4.096.949,940
11:20:00	38,600	125.901,000	126.034,140
11:20:01	38,650	900.000.000,000	900.953.013,700
11:20:01	38,700	764.836,710	765.647,650
11:20:01	38,600	7.947.950,950	7.956.356,180
11:20:02	38,650	900.000.000,000	900.953.013,700
11:20:03	38,600	49.000,000	49.051,820
11:20:03	38,700	900.000.000,000	900.954.246,580
11:20:04	38,600	667.007,030	667.712,410
11:20:06	38,700	500.990.000,000	501.521.186,660
11:20:07	38,600	891.210.141,020	892.152.626,270
11:20:07	38,550	6.215.394,030	6.221.958,500
11:20:08	38,600	8.789.858,980	8.799.154,560
11:20:09	38,690	1.928.849,600	1.930.894,180
11:20:10	38,550	3.379.851,000	3.383.420,680
11:20:11	38,600	900.000.000,000	900.951.780,820
11:20:13	38,650	900.000.000,000	900.953.013,700
11:20:13	38,550	2.130.006,370	2.132.256,010
11:20:16	38,600	500.000.000,000	500.528.767,120
11:20:16	38,550	4.452.322,700	4.457.025,080
11:20:17	38,600	401.000.000,000	401.424.071,230
11:20:18	38,550	99.035,100	99.139,700
11:20:19	38,600	5.030.891,000	5.036.211,340
11:20:19	38,650	900.000.000,000	900.953.013,700
11:20:19	38,600	1.401.894.087,310	1.403.376.638,320
11:20:25	38,550	40.000,000	40.042,250
11:20:26	38,600	399.793.262,460	400.216.057,530
11:20:26	38,700	100.206.737,540	100.312.984,130
11:20:26	38,550	200.000,000	200.211,230
11:20:27	38,650	802.371.363,300	803.220.997,630
11:20:28	38,550	12.041.189,060	12.053.906,530
11:20:28	38,600	690.780.799,560	691.511.323,910
11:20:29	38,550	1.583.642,630	1.585.315,210
11:20:30	38,600	210.264.554,810	210.486.916,780
11:20:32	38,720	500.000.000,000	500.530.410,960
11:20:32	38,600	369.893,120	370.284,290
11:20:32	38,550	200.346,390	200.557,990
11:20:34	38,600	900.429.505,410	901.381.740,450
11:20:36	38,650	383.261,000	383.666,840
11:20:37	38,600	900.000.000,000	900.951.780,820
11:20:37	38,650	899.616.739,000	900.569.346,860
11:20:37	38,600	1.000.000,000	1.001.057,530
11:20:37	38,700	1.049.529,000	1.050.641,790
11:20:37	38,600	758.986,220	759.788,870
11:20:39	38,650	2.565.308,970	2.568.025,390
11:20:39	38,700	190.114.531,560	190.316.105,050
11:20:39	38,650	5.139.161,820	5.144.603,700
11:20:40	38,720	21.085.616,000	21.107.984,080
11:20:41	38,650	891.831.178,990	892.775.542,690
11:20:42	38,740	1.652.966,280	1.654.720,700
11:20:44	38,720	1.144.291,480	1.145.505,370
11:20:44	38,700	302.814.816,270	303.135.882,940
11:20:45	38,650	81.089,220	81.175,090
11:20:45	38,600	507.823.986,370	508.361.027,620
11:20:46	38,550	18.642.334,980	18.662.024,360
11:20:50	38,600	9.034.161,000	9.043.714,930
11:20:50	38,550	866.153,610	867.068,410
11:20:50	38,600	1.005.036.603,970	1.006.099.464,600
11:20:54	38,650	4.216.198,450	4.220.663,000
11:20:54	38,600	900.140.863,000	901.092.792,780
11:20:56	38,650	1.234.101,500	1.235.408,300
11:20:56	38,700	76.100,000	76.180,690
11:20:56	38,600	120.325,000	120.452,250
11:20:57	38,700	900.817.187,830	901.772.300,850
11:20:58	38,650	1.234.101,500	1.235.408,300
11:20:58	38,600	1.468.506,660	1.470.059,650
11:20:58	38,650	1.799.538.898,500	1.801.444.437,650
11:21:02	38,700	3.758.700,720	3.762.685,970
11:21:02	38,650	358.476,980	358.856,580
11:21:03	38,750	1.572.100.279,620	1.573.769.290,190
11:21:05	38,700	3.758.700,720	3.762.685,970
11:21:05	38,650	896.241.299,280	897.190.332,880
11:21:05	38,750	999.000.000,000	1.000.060.582,190
11:21:05	38,650	3.272.998,750	3.276.464,540
11:21:06	38,750	2.712.991.266,370	2.715.871.496,810
11:21:08	38,650	2.114.823,270	2.117.062,670
11:21:09	38,750	997.789.780,910	998.849.078,280
11:21:09	38,650	900.000.000,000	900.953.013,700
11:21:09	38,750	2.002.840.876,360	2.004.967.180,020
11:21:11	38,650	1.118.724,560	1.119.909,180
11:21:11	38,600	898.881.275,440	899.831.873,170
11:21:11	38,750	724.630.115,820	725.399.414,920
11:21:11	38,550	206.000,000	206.217,570
11:21:12	38,750	2.262.688.131,460	2.265.090.300,380
11:21:13	38,650	274.369.884,180	274.660.415,580
11:21:14	38,600	2.469.934,080	2.472.546,120
11:21:14	38,650	185.145.912,970	185.341.964,740
11:21:14	38,550	6.545.723,120	6.552.636,480
11:21:15	38,650	3.421.204,000	3.424.826,730
11:21:18	38,600	500.000.000,000	500.528.767,120
11:21:20	38,550	2.743.903,510	2.746.801,520
11:21:20	38,600	735.630,000	736.407,950
11:21:21	38,550	2.000.000,000	2.002.112,330
11:21:22	38,600	399.264.370,000	399.686.605,740
11:21:22	38,550	992.730,000	993.778,490
11:21:22	38,600	900.000.000,000	900.951.780,820
11:21:23	38,550	49.572,770	49.625,130
11:21:23	38,600	2.335.283,330	2.337.752,970
11:21:23	38,650	437.062.998,850	437.525.806,660
11:21:24	38,600	900.684.915,120	901.637.420,260
11:21:24	38,650	13.791,240	13.805,840
11:21:26	38,600	2.743.474,790	2.746.376,110
11:21:26	38,650	1.800.000.000,000	1.801.906.027,400
11:21:28	38,600	18.141.042,000	18.160.226,770
11:21:28	38,650	898.768.266,000	899.719.975,410
11:21:28	38,600	900.000.000,000	900.951.780,820
11:21:29	38,550	331.046,710	331.396,350
11:21:30	38,650	901.231.734,000	902.186.051,990
11:21:31	38,700	460.949,390	461.438,120
11:21:31	38,720	171.929,610	172.112,000
11:21:31	38,550	2.849.422,040	2.852.431,500
11:21:33	38,720	4.711.864,390	4.716.862,840
11:21:33	38,740	90.000.000,000	90.095.523,290
11:21:34	38,550	7.836.006,140	7.844.282,250
11:21:34	38,600	900.000.000,000	900.951.780,820
11:21:34	38,650	4.840.876,360	4.846.002,380
11:21:35	38,550	474,870	475,370
11:21:36	38,650	895.159.123,640	896.107.011,310
11:21:36	38,720	3.806.352,000	3.810.389,860
11:21:37	38,750	74.664,000	74.743,270
11:21:38	38,550	10.237.197,490	10.248.009,650
11:21:39	38,600	900.000.000,000	900.951.780,820
11:21:41	38,750	4.766.212,360	4.771.272,380
11:21:42	38,600	900.000.000,000	900.951.780,820
11:21:42	38,650	1.589.811,920	1.591.495,380
11:21:42	38,550	3.950.723,260	3.954.895,870
11:21:43	38,750	515.557,000	516.104,340
11:21:44	38,550	3.674.340,230	3.678.220,930
11:21:44	38,750	999.000.000,000	1.000.060.582,190
11:21:46	38,550	3.600,000	3.603,800
11:21:46	38,650	900.000.000,000	900.953.013,700
11:21:47	38,600	741.626,280	742.410,580
11:21:47	38,700	2.700.000.000,000	2.702.862.739,730
11:21:50	38,600	44.067.904,720	44.114.508,040
11:21:50	38,550	90.165.890,280	90.261.120,280
11:21:51	38,700	15.054,000	15.069,960
11:21:51	38,550	8.044.879,030	8.053.375,750
11:21:54	38,600	181.108.999,340	181.300.528,310
11:21:55	38,700	1.819.813.094,120	1.821.742.594,580
11:21:56	38,600	224.907,000	225.144,850
11:21:57	38,650	900.000.000,000	900.953.013,700
11:21:57	38,600	3.083.016,890	3.086.277,280
11:21:59	38,700	2.869.541,000	2.872.583,500
11:21:59	38,600	6.428.452,100	6.435.250,400
11:22:03	38,700	2.674.447.823,880	2.677.283.471,290
11:22:05	38,600	457.704,210	458.188,250
11:22:06	38,700	247.408,000	247.670,320
11:22:06	38,600	26.210.706,310	26.238.425,030
11:22:11	38,700	200.019.429,000	200.231.504,390
11:22:14	38,600	753.864,730	754.661,970
11:22:17	38,700	1.602.891,000	1.604.590,500
11:22:18	38,600	6.454.631,590	6.461.457,590
11:22:24	38,700	11.497.630,000	11.509.820,640
11:22:25	38,600	174.143,270	174.327,430
11:22:31	38,650	18.207.760,000	18.227.040,270
11:22:32	38,600	16.202.104,160	16.219.238,440
11:22:36	38,650	58.900,000	58.962,370
11:22:36	38,600	6.875.455,560	6.882.726,590
11:22:37	38,650	45.486.965,840	45.535.132,180
11:22:38	38,600	27.484.595,590	27.513.661,490
11:22:40	38,650	500.000,000	500.529,450
11:22:42	38,600	59.687.952,960	59.751.075,010
11:22:53	38,650	5.000.000,000	5.005.294,520
11:22:53	38,600	634.457,690	635.128,650
11:23:00	38,650	2.492.239.122,480	2.494.878.164,730
11:23:01	38,600	4.649.700,000	4.654.617,220
11:23:02	38,650	238.507.251,680	238.759.807,990
11:23:02	38,600	6.393.535,300	6.400.296,680
11:23:02	38,650	238.507.251,680	238.759.807,990
11:23:02	38,600	28.814.142,790	28.844.614,720
11:23:03	38,640	820.544,160	821.412,810
11:23:03	38,650	237.686.707,520	237.938.394,950
11:23:04	38,640	1.641.088,320	1.642.825,620
11:23:04	38,600	20.293.846,010	20.315.307,450
11:23:04	38,550	878.065.065,670	878.992.446,720
11:23:04	38,650	3.547.612.081,600	3.551.368.662,620
11:23:08	38,600	5.837.668,190	5.843.841,730
11:23:08	38,650	423.806.040,800	424.254.810,760
11:23:08	38,600	40.156,880	40.199,350
11:23:09	38,650	476.193.959,200	476.698.202,930
11:23:09	38,600	44.122.174,930	44.168.835,640
11:23:09	38,550	855.877.825,070	856.781.772,740
11:23:09	38,650	476.193.959,200	476.698.202,940
11:23:09	38,550	693.000,000	693.731,920
11:23:10	38,650	476.273.139,200	476.777.466,780
11:23:10	38,600	2.583.740,000	2.586.472,390
11:23:10	38,650	423.806.040,800	424.254.810,760
11:23:11	38,700	2.098.226.190,180	2.100.450.884,790
11:23:12	38,650	4.500.000,000	4.504.765,070
11:23:12	38,700	200.591.269,940	200.803.951,640
11:23:14	38,650	4.273.624,780	4.278.150,130
11:23:17	38,700	32.039.093,740	32.073.063,960
11:23:18	38,650	2.169.132,430	2.171.429,330
11:23:19	38,700	541.332.122,340	541.906.082,720
11:23:20	38,650	1.893.080,060	1.895.084,650
11:23:21	38,700	1.954.440.107,720	1.956.512.349,700
11:23:23	38,650	906.087,000	907.046,460
11:23:23	38,700	204.227.769,940	204.444.307,330
11:23:24	38,650	8.193.575,000	8.202.251,210
11:23:24	38,700	1.052.536.142,140	1.053.652.118,810
11:23:25	38,650	7.280.293,650	7.288.002,780
11:23:26	38,700	917.537.041,860	918.509.882,510
11:23:26	38,650	54.961,000	55.019,200
11:23:27	38,700	900.341.000,000	901.295.608,130
11:23:28	38,650	5.001.350,910	5.006.646,860
11:23:29	38,700	900.000.000,000	900.954.246,580
11:23:29	38,650	471.684,680	472.184,150
11:23:30	38,700	900.000.000,000	900.954.246,580
11:23:30	38,650	1.086.564,000	1.087.714,570
11:23:30	38,700	900.000.000,000	900.954.246,580
11:23:30	38,650	4.734.837,000	4.739.850,740
11:23:31	38,700	500.000.000,000	500.530.136,990
11:23:33	38,650	2.200.327,000	2.202.656,930
11:23:37	38,700	18.546.707,000	18.566.371,590
11:23:38	38,650	7.117.840,890	7.125.378,000
11:23:38	38,600	3.344.279,500	3.347.816,190
11:23:42	38,700	15.648.102,000	15.664.693,280
11:23:42	38,600	2.977,460	2.980,610
11:23:49	38,650	5.267.737,060	5.273.315,090
11:23:49	38,700	69.953.006,940	70.027.176,290
11:23:49	38,600	2.905.775,000	2.908.847,960
11:23:51	38,700	19.260.389,840	19.280.811,130
11:23:51	38,600	199.000.570,040	199.211.019,950
11:24:15	38,550	122.830,840	122.960,570
11:24:15	38,600	17.192.750,650	17.210.932,580
11:24:21	38,550	219.704.108,750	219.936.152,430
11:24:32	38,600	9.580.271,470	9.590.402,930
11:24:36	38,550	7.214.138,750	7.221.758,070
11:24:41	38,600	3.865.559,000	3.869.646,960
11:24:42	38,550	35.314,360	35.351,660
11:24:42	38,600	7.970.422,080	7.978.851,070
11:24:44	38,550	5.382.815,750	5.388.500,890
11:24:50	38,600	78.729.371,500	78.812.630,500
11:24:51	38,550	55.591.779,320	55.650.493,370
11:25:06	38,600	14.550.980,590	14.566.368,750
11:25:06	38,550	11.696.723,310	11.709.076,960
11:25:11	38,600	7.521.147,970	7.529.101,840
11:25:12	38,550	23.978.992,680	24.004.318,430
11:25:18	38,600	13.415.589,660	13.429.777,110
11:25:21	38,550	37.987.887,420	38.028.008,880
11:25:37	38,600	815.557.602,180	816.420.082,270
11:25:37	38,650	908.263.278,320	909.225.042,040
11:25:38	38,690	231.073,620	231.318,560
11:25:38	38,700	11.357.923,370	11.369.965,880
11:25:40	38,650	7.130.953,540	7.138.504,530
11:25:41	38,700	1.537.517.719,820	1.539.147.909,840
11:25:42	38,650	6.791.281,180	6.798.472,480
11:25:46	38,700	136.286.803,790	136.431.305,140
11:25:47	38,650	4.910.851,110	4.916.051,230
11:25:48	38,700	900.278.412,650	901.232.954,420
11:25:48	38,650	401.900,000	402.325,570
11:25:49	38,700	1.178.240.940,190	1.179.490.198,400
11:25:49	38,650	83.205,000	83.293,110
11:25:50	38,700	2.143.518.119,620	2.145.790.836,100
11:25:51	38,650	2.790.350,430	2.793.305,140
11:25:51	38,700	1.800.000.000,000	1.801.908.493,160
11:25:54	38,650	9.714.811,690	9.725.098,740
11:25:57	38,690	1.200.000,000	1.201.272,000
11:25:57	38,700	76.622.102,190	76.703.342,610
11:25:59	38,650	1.049.378,230	1.050.489,420
11:26:00	38,700	202.318.846,610	202.533.360,020
11:26:00	38,650	7.587.394,110	7.595.428,440
11:26:01	38,700	202.318.846,610	202.533.360,020
11:26:01	38,650	700.000,000	700.741,230
11:26:01	38,700	1.633.449.707,320	1.635.181.611,540
11:26:04	38,660	184.033,000	184.227,920
11:26:04	38,700	2.190.479.160,990	2.192.801.669,030
11:26:06	38,660	900,000	900,950
11:26:06	38,700	800.040.717,610	800.888.979,970
11:26:09	38,660	105.000,000	105.111,210
11:26:09	38,690	1.707.895,000	1.709.705,370
11:26:10	38,660	518.416,000	518.965,090
11:26:11	38,700	385.634.418,780	386.043.296,920
11:26:12	38,660	2.172.017,840	2.174.318,390
11:26:12	38,700	900.000.000,000	900.954.246,580
11:26:12	38,660	1.109.481,580	1.110.656,720
11:26:12	38,700	1.464.498.839,460	1.466.051.609,480
11:26:15	38,740	1.009.829,590	1.010.901,390
11:26:16	38,750	38.877.184,670	38.918.458,390
11:26:16	38,700	5.969.965,110	5.976.294,910
11:26:22	38,750	27.391.092,080	27.420.171,660
11:26:23	38,700	1.954.000,000	1.956.071,780
11:26:24	38,750	45.701.533,600	45.750.052,350
11:26:26	38,740	701.000,000	701.744,020
11:26:26	38,700	3.046.477,500	3.049.707,610
11:26:31	38,740	44.000,000	44.046,700

VOLVER AL INICIO

11:26:31	38,750	8.870.339,000	8.879.756,140
11:26:33	38,700	5.159.881,530	5.165.352,410
11:26:37	38,750	43.484.572,330	43.530.737,460
11:26:37	38,700	30.914.122,670	30.946.900,110
11:26:45	38,740	14.526,850	14.542,270
11:26:45	38,750	4.557.989,150	4.562.828,110
11:26:45	38,700	104.149.669,370	104.260.096,560
11:26:53	38,750	31.354.808,960	31.388.096,600
11:26:55	38,700	224.000,000	224.237,500
11:26:55	38,750	20.000.000,000	20.021.232,880
11:26:56	38,700	262.635.387,360	262.913.852,830
11:26:56	38,660	2.476.291,580	2.478.914,410
11:26:58	38,650	25.914.035,760	25.941.476,240
11:27:00	38,700	2.939.319,000	2.942.435,480
11:27:01	38,650	28.379.633,070	28.409.684,380
11:27:12	38,700	25.681.508,370	25.708.737,800
11:27:12	38,650	64.653.342,940	64.721.804,630
11:27:17	38,700	114.732.432,830	114.854.080,640
11:27:21	38,650	206.158.635,870	206.376.938,080
11:27:30	38,700	37.489.058,940	37.528.807,610
11:27:31	38,650	57.594.683,460	57.655.670,700
11:27:46	38,700	1.016.620,000	1.017.697,900
11:27:46	38,650	17.337.985,580	17.356.344,840
11:27:50	38,700	733.434.239,940	734.211.881,180
11:27:52	38,650	18.566.866,300	18.586.526,830
11:27:53	38,700	116.980.293,420	117.104.324,580
11:27:53	38,650	26.259.468,890	26.287.275,140
11:27:59	38,690	5.092.930,430	5.098.328,940
11:27:59	38,700	444.907.069,570	445.378.792,960
11:27:59	38,650	28.636.814,570	28.667.138,210
11:28:01	38,700	1.359.573.299,920	1.361.014.820,090
11:28:06	38,650	125.452.012,910	125.584.854,570
11:28:10	38,700	698.003.697,050	698.743.772,200
11:28:12	38,650	12.988.228,860	13.001.982,140
11:28:16	38,700	450.000.000,000	450.477.123,290
11:28:19	38,650	1.369.573,510	1.371.023,760
11:28:20	38,700	450.000.000,000	450.477.123,290
11:28:20	38,650	235.291.511,200	235.540.662,360
11:28:26	38,600	742.370,000	743.155,080
11:28:28	38,550	9.230.879,960	9.240.629,280
11:28:28	38,600	509.516.741,930	510.055.573,330
11:28:31	38,550	1.451.154,810	1.452.687,470
11:28:33	38,600	161.546.506,120	161.717.347,080
11:28:33	38,700	946.180.638,990	947.183.849,700
11:28:40	38,600	922.682,090	923.657,860
11:28:43	38,700	22.241.152,680	22.264.734,390
11:28:43	38,720	13.751.651,000	13.766.239,050
11:28:43	38,750	414.007.196,320	414.446.724,510
11:28:45	38,600	5.857.118,870	5.863.312,980
11:28:48	38,650	3.062.669,370	3.065.912,440
11:28:48	38,700	446.937.330,630	447.411.206,650
11:28:48	38,600	571.496.994,750	572.101.372,390
11:28:58	38,550	1.556.721,500	1.558.365,660
11:28:59	38,580	275.997,390	276.289,120
11:28:59	38,600	329.938.557,250	330.287.478,580
11:28:59	38,650	18.937.822,780	18.957.876,110
11:28:59	38,700	100.847.622,580	100.954.548,690
11:28:59	38,550	57.210,260	57.270,690
11:29:01	38,700	64.312.870,000	64.381.059,260
11:29:01	38,550	2.775.582,740	2.778.514,210
11:29:04	38,700	450.000.000,000	450.477.123,280
11:29:07	38,600	11.297.085,590	11.309.032,640
11:29:09	38,550	1.469.719,000	1.471.271,260
11:29:10	38,600	810.601.905,000	811.459.144,270
11:29:10	38,550	2.138.433,000	2.140.691,540
11:29:11	38,600	78.101.009,410	78.183.603,900
11:29:11	38,700	371.898.990,590	372.293.305,410
11:29:12	38,550	20.744.481,310	20.766.390,890
11:29:19	38,600	450.000.000,000	450.475.890,410
11:29:20	38,550	733.090.000,000	733.864.263,550
11:29:21	38,600	211.582.000,000	211.805.755,210
11:29:22	38,550	4.725.563,390	4.730.554,360
11:29:23	38,600	790.055.833,100	790.891.344,200
11:29:24	38,550	19.030.256,470	19.050.355,550
11:29:26	38,590	198.313,460	198.523,130
11:29:26	38,600	348.362.166,900	348.730.571,820
11:29:26	38,690	6.798.858,700	6.806.065,490
11:29:26	38,700	94.640.660,940	94.741.005,970
11:29:26	38,550	832.130,310	833.009,170
11:29:27	38,600	60.547.396,600	60.611.427,550
11:29:28	38,550	5.051.575,850	5.056.911,150
11:29:33	38,590	758.000,000	758.801,400
11:29:34	38,600	2.296.284,410	2.298.712,810
11:29:36	38,590	12.862.511,980	12.876.111,010
11:29:37	38,600	900.506.371,000	901.458.687,320
11:29:42	38,590	21.045.500,000	21.067.750,570
11:29:44	38,600	575.808.288,470	576.417.225,450
11:29:45	38,590	9.735.573,600	9.745.866,630
11:29:47	38,600	900.000.000,000	900.951.780,820
11:29:47	38,590	7.089.746,000	7.097.241,710
11:29:57	38,600	964.038.574,050	965.058.077,860
11:30:01	38,590	3.573.193,150	3.576.970,950
11:30:04	38,600	393.486.500,000	393.902.625,440
11:30:06	38,590	351.744.242,200	352.116.127,420
11:30:12	38,600	400.000.000,000	400.423.013,700
11:30:13	38,590	493.191.233,070	493.712.664,570
11:30:15	38,550	530.927.725,870	531.488.472,820
11:30:15	38,590	11.140.000,000	11.151.777,880
11:30:15	38,600	74.017.904,570	74.096.181,040
11:30:15	38,550	3.762.331,840	3.766.305,480
11:30:20	38,600	296.990.600,000	297.304.677,730
11:30:21	38,550	27.307.272,400	27.336.113,370
11:30:29	38,600	4.798.809,780	4.803.884,690
11:30:30	38,550	3.081.470,880	3.084.725,420
11:30:32	38,600	314.435.000,000	314.767.525,780
11:30:35	38,590	3.208.001,000	3.211.392,690
11:30:35	38,550	35.788.860,340	35.826.659,260
11:30:38	38,590	162.266,000	162.437,560
11:30:38	38,600	129.470.245,750	129.607.164,970
11:30:40	38,590	19.055.842,290	19.075.989,260
11:31:00	38,600	900.000.000,000	900.951.780,830
11:31:00	38,590	6.656,100	6.663,140
11:31:02	38,600	54.292.831,880	54.350.248,410
11:31:04	38,590	11.053.418,060	11.065.104,400
11:31:04	38,600	39.893.905,000	39.936.094,170
11:31:05	38,590	3.237.712,260	3.241.135,370
11:31:09	38,600	360.768.040,860	361.149.565,420
11:31:12	38,590	496.771.221,750	497.296.438,220
11:31:18	38,600	7.076.000,000	7.083.483,110
11:31:19	38,590	22.739.099,260	22.763.140,410
11:31:28	38,600	1.104.826.860,070	1.105.995.252,310
11:31:34	38,590	37.254.650,740	37.294.038,610
11:31:39	38,600	1.807.893.238,000	1.809.805.147,020
11:31:43	38,590	16.149.814,990	16.166.889,540
11:31:49	38,600	9.746.331,080	9.756.638,160
11:31:49	38,590	610.571,670	611.217,200
11:31:50	38,600	50.500,000	50.553,410
11:31:52	38,590	2.209.354,230	2.211.690,090
11:31:53	38,600	498.815.121,660	499.342.635,730
11:31:53	38,700	17.542.100,040	17.560.699,470
11:31:53	38,740	2.975.917,910	2.979.076,460
11:31:53	38,750	22.716.616,160	22.740.733,120
11:31:55	38,600	401.184.878,340	401.609.145,090
11:31:56	38,590	2.121.082,090	2.123.324,630
11:31:56	38,600	19.897.349,000	19.918.391,130
11:31:58	38,590	2.868.487,930	2.871.520,670
11:31:59	38,600	479.738.807,660	480.246.147,880
11:32:00	38,590	6.145.708,000	6.152.205,610
11:32:00	38,600	1.642.070,000	1.643.806,540
11:32:01	38,590	50.972,040	51.025,930
11:32:02	38,600	67.935.996,220	68.007.840,860
11:32:02	38,590	130.152,500	130.290,110
11:32:03	38,600	830.421.933,780	831.300.133,410
11:32:03	38,700	1.223.857,570	1.225.155,200
11:32:06	38,750	341.523.110,730	341.885.686,640
11:32:06	38,700	49.021.373,510	49.073.349,600
11:32:08	38,750	60.718.413,160	60.782.874,490
11:32:09	38,700	19.103.800,140	19.124.055,400
11:32:13	38,600	800.000,000	800.846,030
11:32:13	38,590	1.336.470,190	1.337.883,190
11:32:14	38,650	15.775.938,260	15.792.643,470
11:32:15	38,750	938.021.476,480	939.017.321,200
11:32:18	38,700	900.000.000,000	900.954.246,580
11:32:18	38,590	392.312,500	392.727,280
11:32:21	38,750	19.967.020,540	19.988.218,400
11:32:23	38,590	3.429.030,690	3.432.656,070
11:32:30	38,600	534.950.144,560	535.515.872,660
11:32:41	38,700	1.287.914,000	1.289.279,540
11:32:41	38,750	12.225.441,830	12.238.420,890
11:32:41	38,600	65.585.945,370	65.655.304,750
11:32:47	38,750	967.848.600,380	968.876.110,880
11:32:47	38,610	2.700.000,000	2.702.856,080
11:32:53	38,600	9.054.553,620	9.064.129,120
11:32:54	38,750	897.122.036,000	898.074.460,080
11:32:57	38,600	25.498.374,170	25.525.339,570
11:32:57	38,700	5.539.660,000	5.545.533,560
11:32:57	38,750	37.587.098,360	37.627.002,470
11:32:59	38,600	31.435.318,050	31.468.561,970
11:33:18	38,700	483.300,000	483.812,430
11:33:18	38,750	42.658.891,440	42.704.179,990
11:33:18	38,600	19.126.583,010	19.146.810,040
11:33:23	38,700	111.603,600	111.721,930
11:33:23	38,750	21.631.974,200	21.654.939,650
11:33:23	38,600	51.137.786,450	51.191.866,400
11:33:24	38,750	2.004.857.426,000	2.006.985.870,520
11:33:25	38,600	30.000,000	30.031,730
11:33:26	38,750	1.992.142.574,000	1.994.257.519,880
11:33:30	38,600	6.854.757,310	6.862.006,450
11:33:33	38,700	109.844,000	109.960,460
11:33:33	38,750	74.170.358,010	74.249.100,510
11:33:34	38,600	145.074.704,040	145.228.125,510
11:33:38	38,590	5.155.165,810	5.160.616,160
11:33:44	38,600	84.126.189,920	84.215.156,240
11:33:44	38,750	842.433.911,310	843.328.276,080
11:33:50	38,590	58.477.924,650	58.539.751,020
11:34:06	38,600	1.162.466,380	1.163.695,730
11:34:06	38,730	13.947.851,190	13.962.651,200
11:34:07	38,590	45.074.469,970	45.122.125,410
11:34:16	38,600	73.650.803,470	73.728.691,740
11:34:26	38,700	2.739.477,850	2.742.382,450
11:34:28	38,730	6.258.619,750	6.265.260,750
11:34:28	38,700	52.832.283,020	52.888.299,720
11:34:30	38,730	45.369.764,550	45.417.906,220
11:34:30	38,740	354.630.235,450	355.006.629,290
11:34:30	38,700	35.004.668,180	35.041.782,720
11:34:39	38,730	20.000.000,000	20.021.221,920
11:34:39	38,700	30.879.951,950	30.912.693,160
11:34:40	38,600	16.148.272,700	16.165.350,050
11:34:43	38,730	134.573.088,940	134.715.883,890
11:34:45	38,600	722.720,960	723.485,260
11:34:51	38,730	352,000	352,370
11:34:54	38,600	3.995.709,960	3.999.935,560
11:35:04	38,700	1.466.360,000	1.467.914,740
11:35:04	38,730	36.534.003,000	36.572.769,080
11:35:05	38,600	15.477.464,550	15.493.832,500
11:35:21	38,700	4.060.000,000	4.064.304,710
11:35:23	38,600	1.054.705,510	1.055.820,900
11:35:32	38,700	68.568.917,400	68.641.619,230
11:35:32	38,720	49.038,660	49.090,680
11:35:32	38,730	381.382.043,940	381.786.726,860
11:35:34	38,600	49.996.351,700	50.049.224,550
11:35:42	38,700	6.500.000,000	6.506.891,780
11:35:42	38,730	443.500.000,000	443.970.596,030
11:35:42	38,600	6.925.085,460	6.932.408,980
11:35:47	38,730	70.147.365,000	70.221.798,080
11:35:48	38,600	45.458.144,800	45.506.218,340
11:35:57	38,700	300.000,000	300.318,080
11:35:57	38,720	205,700	205,920
11:35:57	38,730	138.675.401,000	138.822.548,900
11:35:59	38,600	26.799.772,540	26.828.114,220
11:36:09	38,700	261.588,000	261.865,350
11:36:10	38,600	123.779.100,100	123.910.000,740
11:36:15	38,650	800.787,060	801.635,020
11:36:15	38,700	2.256.205,440	2.258.597,640
11:36:19	38,730	450.000.000,000	450.477.493,150
11:36:19	38,700	15.461.919,160	15.478.313,030
11:36:25	38,730	750.355.363,000	751.151.561,990
11:36:29	38,700	1.401.931,000	1.403.417,430
11:36:30	38,730	305.147.607,690	305.471.398,560
11:36:35	38,700	2.821.556,040	2.824.547,660
11:36:37	38,730	281.884.298,870	282.183.405,140
11:36:38	38,700	329.843.737,170	330.193.461,910
11:36:42	38,600	4.263.996,200	4.268.505,520
11:36:45	38,700	61.232.848,000	61.297.771,600
11:36:45	38,600	15.309,450	15.325,640
11:36:45	38,700	37.967.323,660	38.007.579,420
11:36:49	38,600	2.288.792,730	2.291.213,210
11:36:52	38,700	56.881.838,870	56.942.149,200
11:36:52	38,600	19.477.806,290	19.498.404,730
11:36:56	38,700	14.600.890,000	14.616.370,940
11:37:00	38,600	403.556,150	403.982,920
11:37:03	38,700	6.895.089,000	6.902.399,680
11:37:06	38,600	26.502.620,410	26.530.647,840
11:37:06	38,700	4.968.464,000	4.973.731,930
11:37:09	38,600	1.857.707,340	1.859.671,930
11:37:10	38,700	12.217.600,000	12.230.554,010
11:37:15	38,600	3.560.489,300	3.564.254,640
11:37:17	38,700	2.475.525,000	2.478.149,730
11:37:18	38,600	300.000,000	300.317,260
11:37:18	38,700	2.462.056.960,000	2.464.667.414,910
11:37:21	38,600	3.040.406,680	3.043.622,010
11:37:24	38,700	908.867,000	909.830,650
11:37:24	38,600	6.871.064,750	6.878.331,140
11:37:27	38,700	320.959,000	321.299,300
11:37:28	38,600	56.941.865,430	57.002.083,410
11:37:31	38,700	15.964.382,530	15.981.309,150
11:37:36	38,600	410.468.253,520	410.902.337,750
11:38:22	38,590	12.700.184,430	12.713.611,820
11:38:25	38,600	103.376.688,700	103.486.013,090
11:38:25	38,650	3.029.537,860	3.032.745,850
11:38:25	38,690	793.593.773,440	794.434.982,840
11:38:26	38,590	16.388.768,500	16.406.095,680
11:38:47	38,600	228.243.040,620	228.484.415,430
11:39:02	38,650	30.920.632,370	30.953.374,360
11:39:17	38,680	28.205.949,960	28.235.840,540
11:39:24	38,690	15.000.000,000	15.015.900,000
11:39:26	38,680	86.404,090	86.495,650
11:39:26	38,690	900.000.000,000	900.954.000,000
11:39:30	38,680	35.711.875,340	35.749.720,150
11:39:37	38,690	182.106.183,620	182.299.216,190
11:39:37	38,700	717.893.816,380	718.654.980,510
11:39:39	38,680	114.449.384,610	114.570.669,600
11:39:42	38,650	26.559.353,170	26.587.476,990
11:39:47	38,700	904.923.000,000	905.882.466,300
11:39:51	38,650	2.045.624,500	2.047.790,630
11:39:54	38,700	60.000,000	60.063,620
11:39:58	38,650	95.350.362,000	95.451.328,890
11:40:12	38,690	1.000.000,000	1.001.060,000
11:40:12	38,700	584.977.252,900	585.597.489,060
11:40:15	38,650	12.947.344,060	12.961.054,050
11:40:22	38,700	671.756.959,380	672.469.205,800
11:40:22	38,650	14.801.048,680	14.816.721,580
11:40:43	38,700	42.408.876,000	42.453.841,030
11:40:45	38,650	2.950.166,950	2.953.290,900
11:40:51	38,700	2.227.830,000	2.230.192,110
11:40:52	38,650	165.588,840	165.764,180
11:40:52	38,700	5.793.000,000	5.799.142,170
11:40:52	38,650	714.259.879,430	715.016.212,150
11:40:58	38,590	136.640.929,350	136.785.394,380
11:40:58	38,550	86.354.422,290	86.445.626,750
11:40:58	38,530	53.318.300,000	53.374.583,670
11:40:58	38,510	33.265.162,080	33.300.259,100
11:41:00	38,700	57.211.397,660	57.272.057,420
11:41:01	38,510	904.365.016,550	905.319.183,600
11:41:07	38,500	900.000.000,000	900.949.315,070
11:41:10	38,650	5.627.000,000	5.632.958,450
11:41:10	38,700	398.597.266,000	399.019.888,300
11:41:10	38,550	32.942.372,370	32.977.164,930
11:41:12	38,510	199.999.999,990	200.211.013,690
11:41:12	38,500	669.031.195,960	669.736.886,400
11:41:13	38,510	1.834.783,080	1.836.718,910
11:41:14	38,600	279.507,640	279.803,230
11:41:14	38,650	899.720.492,360	900.673.210,090
11:41:16	38,510	802.351,720	803.198,260
11:41:16	38,500	300.000.000,000	300.316.438,360
11:41:16	38,510	199.999.999,990	200.211.013,690
11:41:16	38,500	700.000.000,010	700.738.356,180
11:41:19	38,510	30.000.000,000	30.031.652,050
11:41:19	38,500	3.013.746,000	3.016.924,880
11:41:21	38,650	900.279.507,640	901.232.817,310
11:41:21	38,550	126.093.852,610	126.227.028,450
11:41:22	38,650	900.279.507,640	901.232.817,310
11:41:23	38,550	774.185.655,030	775.003.322,340
11:41:23	38,510	127.824.083,610	127.958.946,780
11:41:25	38,650	1.800.000.000,000	1.801.906.027,400

VOLVER AL INICIO

11:41:27	38,510	1.684.800,000	1.686.577,580
11:41:28	38,650	101.759.271,400	101.867.024,710
11:41:29	38,510	199.999.999,990	200.211.013,690
11:41:29	38,500	299.389.514,450	299.705.308,870
11:41:30	38,510	3.131.098,710	3.134.402,230
11:41:31	38,550	30.199.114,560	30.231.009,780
11:41:34	38,650	1.928.453.837,490	1.930.495.885,190
11:41:39	38,550	2.082.200,000	2.084.399,150
11:41:39	38,650	1.546.864.388,820	1.548.502.369,890
11:41:42	38,550	1.030.689.824,370	1.031.778.402,240
11:41:45	38,700	1.728.532.579,960	1.730.365.298,070
11:41:46	38,550	2.753.716,290	2.756.624,670
11:41:46	38,700	610.329,980	610.977,100
11:41:47	38,650	900.000.000,000	900.953.013,700
11:41:47	38,700	35.733.710,020	35.771.597,540
11:41:47	38,600	3.100.000,000	3.103.278,360
11:41:49	38,650	2.568.064,530	2.570.783,860
11:41:49	38,700	909.408.549,750	910.372.771,970
11:41:50	38,650	900.000.000,000	900.953.013,690
11:41:51	38,700	904.968.780,420	905.928.295,270
11:41:52	38,600	796,240	797,080
11:41:52	38,700	894.095.367,180	895.043.353,230
11:41:52	38,600	110.916,000	111.033,300
11:41:55	38,700	900.000.000,000	900.954.246,580
11:41:56	38,650	910.382.955,660	911.346.963,920
11:41:56	38,700	900.000.000,000	900.954.246,580
11:41:58	38,600	7.045.935,950	7.053.387,270
11:41:58	38,550	892.954.064,050	893.897.170,330
11:41:59	38,600	1.463.947,200	1.465.495,370
11:42:00	38,550	295.047.792,180	295.359.411,150
11:42:00	38,510	199.999.999,990	200.211.013,690
11:42:00	38,500	404.952.207,830	405.379.349,200
11:42:00	38,600	8.841.343,470	8.850.693,490
11:42:00	38,650	891.731.656,530	892.675.914,850
11:42:01	38,510	260.456,270	260.731,070
11:42:04	38,600	9.039.653,000	9.049.212,740
11:42:04	38,650	913.021.792,200	913.988.594,720
11:42:07	38,510	501.352,550	501.881,510
11:42:07	38,550	6.246.551,270	6.253.148,650
11:42:07	38,690	2.753.448,730	2.756.367,390
11:42:07	38,700	4.109.802,050	4.114.159,570
11:42:09	38,510	2.982.278,660	2.985.425,170
11:42:13	38,550	66.279,000	66.349,000
11:42:13	38,650	900.000.000,000	900.953.013,700
11:42:13	38,550	700.000.000,000	700.739.315,070
11:42:15	38,650	900.000.000,000	900.953.013,700
11:42:16	38,550	1.635.662,550	1.637.390,080
11:42:18	38,700	896.463.197,950	897.413.694,550
11:42:19	38,650	896.463.197,950	897.412.466,510
11:42:20	38,550	5.523.593,610	5.529.427,430
11:42:20	38,650	3.536.802,050	3.540.547,180
11:42:22	38,550	1.013.183,720	1.014.253,810
11:42:23	38,700	900.000.000,000	900.954.246,580
11:42:24	38,550	30.900,000	30.932,640
11:42:25	38,700	900.000.000,000	900.954.246,580
11:42:25	38,550	1.137.582,290	1.138.783,770
11:42:27	38,650	900.000.000,000	900.953.013,700
11:42:29	38,550	13.171.637,770	13.185.549,180
11:42:29	38,690	2.405.037,980	2.407.587,320
11:42:29	38,700	4.238.798.806,020	4.243.293.094,080
11:42:30	38,550	36.278.833,190	36.317.149,600
11:42:30	38,650	900.000.000,000	900.953.013,700
11:42:30	38,700	273.049.205,660	273.338.712,630
11:42:30	38,710	5.989.442.831,340	5.995.794.922,610
11:42:35	38,650	900.000.000,000	900.953.013,700
11:42:35	38,710	1.103.980.073,000	1.105.150.896,810
11:42:37	38,650	5.403,130	5.408,850
11:42:38	38,700	27.866,990	27.896,540
11:42:38	38,710	18.792.263,010	18.812.193,110
11:42:38	38,700	3.000,000	3.003,180
11:42:38	38,710	431.926.638,000	432.384.716,890
11:42:39	38,650	818.490.736,870	819.357.440,060
11:42:40	38,550	31.670,640	31.704,090
11:42:40	38,650	81.509.263,130	81.595.573,640
11:42:40	38,710	194.621.913,870	194.828.319,740
11:42:41	38,650	1.148.399,410	1.149.615,450
11:42:41	38,710	42.698.550,590	42.743.834,450
11:42:41	38,550	1.001,860	1.002,920
11:42:41	38,710	339.308.242,000	339.668.094,670
11:42:43	38,650	903.769.158,660	904.726.163,580
11:42:46	38,710	353.472.954,340	353.847.829,330
11:42:47	38,550	4.374.212,900	4.378.832,790
11:42:48	38,710	491.333.291,000	491.854.373,490
11:42:51	38,550	900.000.000,000	900.950.547,950
11:42:51	38,710	339.507.395,850	339.867.459,730
11:42:52	38,550	4.726.675,860	4.731.668,010
11:42:52	38,710	884.188.441,000	885.126.165,230
11:42:53	38,650	901.516.917,370	902.471.537,340
11:42:55	38,710	126.452.752,000	126.586.861,190
11:42:55	38,650	411.800,000	412.236,060
11:42:56	38,700	74.840,360	74.919,710
11:42:56	38,710	137.677.492,640	137.823.506,200
11:42:57	38,650	900.000.000,000	900.953.013,700
11:43:00	38,710	212.955.216,360	213.181.065,590
11:43:01	38,650	2.123.764,750	2.126.013,610
11:43:01	38,710	52.169.721,000	52.225.049,480
11:43:02	38,650	678.660.783,250	679.379.419,930
11:43:04	38,550	106.482,830	106.595,290
11:43:05	38,650	45.615.617,000	45.663.919,570
11:43:06	38,550	6.084.604,250	6.091.030,590
11:43:06	38,650	3.638.327,000	3.642.179,640
11:43:06	38,550	1.540.756,770	1.542.384,060
11:43:06	38,650	36.021.071,000	36.059.213,850
11:43:07	38,550	700.000.000,000	700.739.315,070
11:43:07	38,650	5.261.974,000	5.267.545,930
11:43:07	38,550	1.278.260,670	1.279.610,730
11:43:08	38,650	1.036.462.810,180	1.037.560.324,940
11:43:09	38,700	850.000,000	850.901,230
11:43:09	38,710	203.302.779,000	203.518.391,340
11:43:09	38,550	1.000.000,000	1.001.056,160
11:43:10	38,650	900.000.000,000	900.953.013,670
11:43:10	38,710	463.489.349,000	463.980.901,680
11:43:10	38,550	7.450,000	7.457,870
11:43:11	38,700	5.866.851,590	5.873.072,050
11:43:11	38,710	297.449.234,410	297.764.693,570
11:43:11	38,550	3.936.573,000	3.940.730,670
11:43:12	38,710	252.471.234,000	252.738.991,830
11:43:12	38,550	265.520,360	265.800,790
11:43:13	38,710	787.077.308,590	787.912.041,800
11:43:15	38,550	16.593.497,480	16.611.022,940
11:43:15	38,650	879.121.979,000	880.052.884,860
11:43:16	38,550	3.900,000	3.904,120
11:43:17	38,650	20.878.021,000	20.900.128,810
11:43:17	38,710	105.631.287,000	105.743.314,080
11:43:20	38,550	1.703.270,310	1.705.069,240
11:43:20	38,710	94.879.118,000	94.979.741,840
11:43:22	38,550	2.530.810,010	2.533.482,960
11:43:22	38,710	146.582.910,000	146.738.368,230
11:43:25	38,650	9.895.362,000	9.905.840,230
11:43:25	38,550	160.000,000	160.168,990
11:43:25	38,650	248.558.395,000	248.821.594,490
11:43:29	38,600	535.702,180	536.268,700
11:43:29	38,650	204.154.576,820	204.370.756,900
11:43:34	38,550	1.078.000,000	1.079.138,550
11:43:34	38,650	69.511,030	69.584,640
11:43:35	38,550	216.168.343,670	216.396.652,970
11:44:12	38,600	200.000,000	200.211,510
11:44:12	38,550	770.144,020	770.957,420
11:44:12	38,600	901.530.222,140	902.483.621,240
11:44:18	38,650	1.775.357.581,970	1.777.237.515,420
11:44:31	38,600	493.072.784,090	493.594.225,450
11:44:35	38,700	5.381.055,770	5.386.761,170
11:44:38	38,600	398.662.769,050	399.084.368,580
11:44:59	38,550	12.457.421,650	12.470.578,730
11:45:08	38,600	73.475.723,000	73.553.426,090
11:45:11	38,550	16.115.458,720	16.132.479,290
11:45:14	38,600	784.636.671,050	785.466.451,200
11:45:33	38,650	500.000.000,000	500.529.452,050
11:45:33	38,600	6.501.652,320	6.508.528,040
11:45:40	38,650	413.417.268,280	413.855.037,520
11:45:40	38,600	3.019.378,820	3.022.571,920
11:45:41	38,650	929.439.330,160	930.423.517,280
11:45:54	38,700	1.553.158,000	1.554.804,770
11:45:54	38,650	2.311.458,500	2.313.906,120
11:45:58	38,700	11.918.300,930	11.930.937,580
11:45:58	38,710	269.880.945,880	270.167.167,570
11:46:08	38,650	1.584.071,810	1.585.749,190
11:46:14	38,670	715.503,000	716.261,040
11:46:14	38,710	159.995.555,120	160.165.238,080
11:46:14	38,650	5.513,530	5.519,370
11:46:14	38,710	161.426.561,120	161.597.761,740
11:46:15	38,650	418.045,950	418.488,620
11:46:15	38,710	715.503,000	716.261,830
11:46:15	38,650	4.504.642,560	4.509.412,550
11:46:16	38,710	1.484.350.450,630	1.485.924.675,440
11:46:17	38,650	29.899.813,000	29.931.474,030
11:46:19	38,710	160.711.058,120	160.881.499,900
11:46:19	38,650	368.721,120	369.111,560
11:46:20	38,710	160.711.058,120	160.881.499,900
11:46:20	38,650	900.000.000,000	900.953.013,700
11:46:20	38,710	1.800.000.000,000	1.801.908.986,300
11:46:22	38,650	49.612,630	49.665,170
11:46:22	38,710	2.386.356.564,460	2.388.887.410,010
11:46:23	38,650	13.015,010	13.028,790
11:46:23	38,710	1.956.828.503,770	1.958.903.814,220
11:46:26	38,650	300.000.000,000	300.317.671,240
11:46:27	38,710	1.338.578.630,340	1.339.998.257,150
11:46:28	38,650	112.400,000	112.519,020
11:46:29	38,600	3.200.891,000	3.204.276,050
11:46:29	38,550	33.782.490,570	33.818.170,430
11:46:29	38,650	2.400.368,570	2.402.910,330
11:46:30	38,710	923.306.594,620	924.285.805,540
11:46:31	38,650	2.400.368,570	2.402.910,330
11:46:32	38,550	3.674.034,100	3.677.914,480
11:46:37	38,700	1.425.436,850	1.426.948,200
11:46:37	38,710	238.346.702,690	238.599.480,800
11:46:37	38,720	33.950,000	33.986,010
11:46:37	38,550	400.021.666,030	400.444.154,670
11:46:40	38,720	900.000.000,000	900.954.739,730
11:46:41	38,650	6.121.365,980	6.127.847,920
11:46:43	38,550	398.759.039,060	399.180.194,170
11:47:01	38,710	68.458.979,620	68.531.583,650
11:47:18	38,720	4.015.000,000	4.019.259,200
11:47:20	38,710	39.318.702,230	39.360.401,610
11:47:33	38,720	400.000.000,000	400.424.328,770
11:47:34	38,710	39.385.417,870	39.427.187,990
11:47:42	38,720	1.120.000.000,000	1.121.188.120,550
11:47:44	38,710	20.851.946,630	20.874.061,120
11:47:53	38,720	192.600,000	192.804,310
11:47:53	38,710	4.523.358,360	4.528.155,590
11:47:58	38,720	304.400,000	304.722,910
11:47:59	38,710	12.714.595,290	12.728.079,730
11:48:00	38,700	2.245.094,550	2.247.474,970
11:48:02	38,710	44.768.760,610	44.816.240,030
11:48:02	38,720	213.231.239,390	213.457.439,760
11:48:03	38,700	8.289.414,210	8.298.203,250
11:48:03	38,550	6.913.567,510	6.920.869,370
11:48:10	38,710	217.500,000	217.730,670
11:48:11	38,550	14.368.231,000	14.383.406,210
11:48:13	38,700	178.663,000	178.852,430
11:48:13	38,710	6.378.565,830	6.385.330,600
11:48:14	38,720	968.263.000,000	969.290.154,620
11:48:14	38,550	38.038,890	38.079,060
11:48:16	38,720	1.787.987.521,220	1.789.884.257,580
11:48:18	38,550	2.408.403,550	2.410.947,230
11:48:18	38,720	12.012.478,780	12.025.221,880
11:48:19	38,550	45.039,000	45.086,570
11:48:19	38,720	6.006.239,390	6.012.610,940
11:48:20	38,710	1.033.623,690	1.034.719,900
11:48:20	38,720	2.682.987.437,490	2.685.833.609,360
11:48:21	38,700	1.849.645,930	1.851.607,060
11:48:21	38,720	893.177.738,370	894.125.240,890
11:48:22	38,700	1.849.645,930	1.851.607,060
11:48:22	38,550	3.299.754,020	3.303.239,100
11:48:23	38,700	1.508.700,810	1.510.300,450
11:48:27	38,720	912.325.423,190	913.293.238,000
11:48:27	38,700	340.945,120	341.306,620
11:48:28	38,550	2.227.572,980	2.229.925,670
11:48:30	38,700	1.859.054,880	1.861.025,990
11:48:30	38,720	900.000.000,000	900.954.739,730
11:48:32	38,550	49.871.301,780	49.923.974,070
11:48:32	38,720	901.804.766,860	902.761.421,130
11:48:33	38,550	40.825,000	40.868,120
11:48:35	38,700	4.164,000	4.168,410
11:48:35	38,720	899.995.836,000	900.950.571,310
11:48:35	38,700	2.424.576,100	2.427.146,810
11:48:35	38,720	27.270.423,900	27.299.352,970
11:48:36	38,700	2.805.802,510	2.808.777,420
11:48:36	38,550	3.560.126,890	3.563.886,970
11:48:38	38,720	602.879.369,570	603.518.917,220
11:48:38	38,550	19.690.669,680	19.711.466,260
11:48:46	38,600	77.742,000	77.824,210
11:48:46	38,720	269.776.628,530	270.062.813,490
11:48:48	38,600	155.484,000	155.648,430
11:48:49	38,550	1.557.550,990	1.559.196,020
11:48:50	38,720	900.077.742,000	901.032.564,200
11:48:51	38,550	500.000,000	500.528,080
11:48:53	38,720	900.000.000,000	900.954.739,730
11:48:54	38,550	13.053,820	13.067,610
11:48:54	38,720	2.700.000.000,000	2.702.864.219,190
11:48:58	38,550	12.030.744,640	12.043.451,080
11:49:00	38,700	341.116,930	341.478,610
11:49:00	38,550	4.567.476,500	4.572.300,510
11:49:00	38,720	900.000.000,000	900.954.739,730
11:49:01	38,550	44.863.340,960	44.910.724,020
11:49:11	38,720	401.188.960,490	401.614.550,530
11:49:15	38,550	1.041.601,670	1.042.701,770
11:49:15	38,720	1.997.622.079,020	1.999.741.200,290
11:49:18	38,560	6.134.401,880	6.140.882,480
11:49:18	38,720	61.243.601,900	61.308.570,460
11:49:24	38,570	7.950.000,000	7.958.400,870
11:49:28	38,700	856.282,460	857.190,350
11:49:28	38,720	239.945.358,590	240.199.897,890
11:49:31	38,570	93.537.310,240	93.636.152,270
11:50:03	38,580	17.409.347,000	17.427.748,430
11:50:15	38,570	51.044.882,100	51.098.821,850
11:50:39	38,580	100.000,000	100.105,700
11:50:39	38,570	4.420.267,270	4.424.938,220
11:50:45	38,580	2.563.600,670	2.566.310,360
11:50:45	38,650	95.216.399,330	95.317.224,370
11:50:45	38,570	39.508.124,520	39.549.873,240
11:51:00	38,600	419.000.000,000	419.443.106,850
11:51:00	38,570	37.815.550,940	37.855.511,100
11:51:02	38,590	1.338.459,000	1.339.874,100
11:51:02	38,600	273.767.162,000	274.056.680,150
11:51:03	38,580	12.558.800,000	12.572.074,480
11:51:04	38,600	166.710.693,000	166.886.995,270
11:51:09	38,580	6.456.629,140	6.463.453,710
11:51:10	38,600	36.143.716,000	36.181.939,220
11:51:10	38,580	1.614.718,360	1.616.425,100
11:51:12	38,600	55.240.451,000	55.298.869,660
11:51:15	38,580	1.012.116,640	1.013.186,430
11:51:17	38,600	20.415.461,000	20.437.051,050
11:51:17	38,580	97.684,370	97.787,620
11:51:20	38,600	13.630.482,000	13.644.896,700
11:51:21	38,580	13.650.756,330	13.665.184,990
11:51:22	38,600	11.592.265,000	11.604.524,220
11:51:24	38,580	546.785,220	547.363,170
11:51:25	38,600	2.134.711,000	2.136.968,530
11:51:25	38,580	12.485.911,580	12.499.109,020
11:51:27	38,570	11.706.888,000	11.719.258,810
11:51:27	38,580	7.799.541,010	7.807.785,020
11:51:30	38,600	5.304.429,990	5.310.039,610
11:51:31	38,570	1.003.990,440	1.005.051,370
11:51:32	38,600	4.543.678,000	4.548.483,100
11:51:33	38,570	57.510,000	57.570,770
11:51:35	38,600	2.830.300,000	2.833.293,140
11:51:36	38,570	3.000.614,090	3.003.784,880
11:51:37	38,600	2.139.182,000	2.141.444,260
11:51:39	38,570	24.548.733,720	24.574.674,660
11:51:40	38,600	2.927.258.062,000	2.930.353.737,590
11:51:45	38,570	10.049.219,030	10.059.838,160
11:51:47	38,600	766.353,000	767.163,440
11:51:48	38,570	404.811,000	405.238,770
11:51:50	38,600	559.935.552,010	560.527.703,030
11:51:51	38,560	4.683.856,950	4.688.805,160
11:51:52	38,600	125.137,000	125.269,340
11:51:54	38,560	1.207.719,810	1.208.995,680
11:51:55	38,600	899.947.977,000	900.899.702,800
11:51:58	38,560	345.273,440	345.638,200
11:51:59	38,600	47.945,000	47.995,700
11:52:00	38,560	42.628.747,920	42.673.782,560
11:52:01	38,550	42.675.472,130	42.720.544,440
11:52:02	38,600	116.037.644,000	116.160.357,780
11:52:05	38,550	555.842,330	556.429,400

VOLVER AL INICIO

11:52:07	38,600	10.918,000	10.929,550
11:52:09	38,550	34.336.034,360	34.372.298,850
11:52:21	38,600	300.000,000	300.317,260
11:52:22	38,550	1.845.153,470	1.847.102,260
11:52:29	38,600	900.000.000,000	900.951.780,820
11:52:30	38,550	3.368.301,130	3.371.858,580
11:52:37	38,600	1.000.000,000	1.001.057,530
11:52:40	38,550	4.119.038,920	4.123.389,310
11:52:42	38,600	900.000.000,000	900.951.780,820
11:52:42	38,550	969.927.099,840	970.951.502,300
11:52:42	38,520	4.000.000.000,000	4.004.221.369,860
11:52:42	38,510	199.999.999,990	200.211.013,690
11:52:42	38,500	1.760.072.900,170	1.761.929.415,430
11:52:42	38,510	199.999.999,990	200.211.013,690
11:52:42	38,500	790.000.000,010	790.833.287,680
11:52:42	38,510	199.999.999,990	200.211.013,690
11:52:42	38,500	1.780.000.000,010	1.781.877.534,260
11:52:42	38,510	199.999.999,990	200.211.013,690
11:52:42	38,500	2.770.000.000,010	2.772.921.780,830
11:52:42	38,510	199.999.999,990	200.211.013,690
11:52:42	38,500	3.760.000.000,010	3.763.966.027,400
11:52:43	38,510	1.416.124,000	1.417.618,110
11:52:43	38,500	1.980.000.000,000	1.982.088.493,140
11:52:43	38,510	199.999.999,990	200.211.013,690
11:52:43	38,500	5.740.000.000,010	5.746.054.520,550
11:52:43	38,510	199.999.999,990	200.211.013,690
11:52:43	38,500	3.009.282.815,050	3.012.456.990,080
11:52:43	38,510	199.999.999,990	200.211.013,690
11:52:43	38,500	790.000.000,010	790.833.287,680
11:52:43	38,510	199.999.999,990	200.211.013,690
11:52:43	38,500	790.000.000,010	790.833.287,680
11:52:43	38,600	783.014.346,620	783.842.411,110
11:52:43	38,500	990.000.000,000	991.044.246,570
11:52:43	38,510	199.999.999,990	200.211.013,690
11:52:43	38,500	1.780.000.000,010	1.781.877.534,250
11:52:43	38,510	199.999.999,990	200.211.013,690
11:52:43	38,500	1.780.000.000,010	1.781.877.534,250
11:52:43	38,510	199.999.999,990	200.211.013,690
11:52:43	38,500	790.000.000,010	790.833.287,680
11:52:43	38,550	2.086.000,000	2.088.203,160
11:52:43	38,510	199.999.999,990	200.211.013,690
11:52:43	38,500	787.914.000,010	788.745.087,370
11:52:43	38,510	199.999.999,990	200.211.013,690
11:52:43	38,500	790.000.000,010	790.833.287,680
11:52:43	38,510	46.330.769,040	46.379.651,170
11:52:43	38,500	6.286.903.095,790	6.293.534.486,720
11:52:45	38,600	907.691.400,000	908.651.314,740
11:52:47	38,500	3.507.572,000	3.511.271,770
11:52:52	38,510	16.507.826,270	16.525.243,160
11:52:54	38,600	900.000.000,000	900.951.780,820
11:52:55	38,510	31.479.919,730	31.513.133,210
11:52:57	38,600	5.431.241,070	5.436.984,790
11:52:57	38,650	894.568.758,930	895.516.021,460
11:52:57	38,550	64.503.850,890	64.571.977,560
11:53:14	38,600	900.000.000,000	900.951.780,820
11:53:14	38,550	129.212.420,580	129.348.890,120
11:53:31	38,600	900.000.000,000	900.951.780,820
11:53:33	38,550	25.691.940,080	25.719.075,000
11:53:41	38,600	900.000.000,000	900.951.780,830
11:53:43	38,550	10.576.709,920	10.587.880,670
11:53:58	38,590	100.000,000	100.105,730
11:53:58	38,550	30.233.279,120	30.265.210,440
11:54:08	38,590	51.601.005,000	51.655.560,690
11:54:17	38,550	577.447.978,520	578.057.858,520
11:54:27	38,590	2.129.938,540	2.132.190,440
11:54:27	38,600	8.230.061,460	8.238.765,030
11:54:30	38,550	57.960.373,220	58.021.588,900
11:54:37	38,600	4.408.000,000	4.412.661,610
11:54:38	38,550	3.308.666,180	3.312.160,680
11:54:38	38,600	7.902.021,050	7.910.377,710
11:54:38	38,550	23.343.638,850	23.368.293,560
11:54:45	38,600	5.204.298,480	5.209.802,210
11:54:46	38,550	2.951.930,630	2.955.048,350
11:54:46	38,600	102.000,000	102.107,870
11:54:46	38,550	1.982.401,110	1.984.494,850
11:54:50	38,600	4.000.000,000	4.004.230,140
11:54:51	38,550	15.412.943,430	15.429.222,040
11:54:56	38,590	505.974,950	506.509,900
11:54:56	38,600	1.156.591,970	1.157.815,110
11:54:58	38,550	1.242.605,070	1.243.917,460
11:55:02	38,600	809.665.595,420	810.521.844,520
11:55:02	38,550	27.000,000	27.028,520
11:55:02	38,600	4.500.000.000,000	4.504.758.904,100
11:55:05	38,550	5.271.459,320	5.277.026,850
11:55:05	38,600	900.160.000,000	901.111.950,020
11:55:07	38,550	59.207,690	59.270,220
11:55:08	38,600	1.800.080.000,000	1.801.983.646,240
11:55:10	38,550	306.573,970	306.897,760
11:55:11	38,600	899.840.000,000	900.791.611,620
11:55:11	38,550	232.407,000	232.652,460
11:55:11	38,600	10.410.300,360	10.421.309,620
11:55:12	38,640	1.025.932,650	1.027.018,730
11:55:12	38,600	889.429.699,640	890.370.302,010
11:55:16	38,550	3.388.976,720	3.392.556,040
11:55:18	38,600	900.000.000,000	900.951.780,820
11:55:25	38,570	3.263.381,400	3.266.829,850
11:55:28	38,600	900.000.000,000	900.951.780,830
11:55:31	38,570	7.010.850,400	7.018.258,850
11:55:36	38,600	900.000.000,000	900.951.780,820
11:55:40	38,570	874.621,100	875.545,320
11:55:43	38,600	900.000.000,000	900.951.780,810
11:55:48	38,570	11.938.159,590	11.950.774,780
11:55:55	38,600	900.000.000,000	900.951.780,820
11:55:55	38,570	32.334.449,520	32.368.617,730
11:55:58	38,600	999.778.001,420	1.000.835.300,920
11:56:11	38,650	35.309.915,050	35.347.304,870
11:56:11	38,700	794.685.841,950	795.528.426,680
11:56:12	38,600	1.780.395.542,760	1.782.278.372,030
11:56:28	38,570	672.010,200	672.720,320
11:56:32	38,600	30.000.000,000	30.031.726,030
11:56:34	38,570	2.874.054,000	2.877.091,050
11:56:35	38,600	46.297.321,690	46.346.282,690
11:56:40	38,570	55.531.612,390	55.590.293,330
11:56:57	38,600	53.331.811,200	53.388.211,420
11:56:59	38,570	9.583.232,920	9.593.359,640
11:57:04	38,600	299.515.774,000	299.832.522,190
11:57:08	38,570	25.605.565,610	25.632.623,310
11:57:28	38,600	900.000.000,000	900.951.780,830
11:57:30	38,570	33.643.740,240	33.679.292,000
11:57:30	38,600	47.709.309,450	47.759.763,680
11:57:31	38,570	51.658.915,350	51.713.503,970
11:57:39	38,600	721.687.827,580	722.451.037,170
11:57:44	38,570	2.956.556,110	2.959.680,340
11:57:47	38,600	664.940.726,000	665.643.923,590
11:57:47	38,570	9.183.088,030	9.192.791,910
11:57:50	38,600	500.000,000	500.528,770
11:57:53	38,570	85.262.704,700	85.352.802,850
11:58:04	38,600	508.091.400,000	508.628.724,060
11:58:09	38,570	165.122.204,000	165.296.690,660
11:58:44	38,580	495.000.000,000	495.523.208,220
11:58:44	38,570	2.552,970	2.555,670
11:58:44	38,580	990.060.814,360	991.107.295,080
11:58:46	38,570	2.700.468,170	2.703.321,790
11:58:46	38,580	497.194.378,430	497.719.906,080
11:58:48	38,600	722.943.181,280	723.707.718,460
11:58:49	38,580	503.799,610	504.332,120
11:58:49	38,600	1.463.819.192,720	1.465.367.231,650
11:58:52	38,580	17,160	17,180
11:58:52	38,600	1.786.865.695,360	1.788.755.367,020
11:58:53	38,580	4.387.003,120	4.391.640,120
11:58:55	38,590	246.012,910	246.273,010
11:58:56	38,580	487.884.394,500	488.400.081,620
11:58:56	38,570	399.781.833,300	400.204.287,690
11:58:56	38,550	12.333.772,200	12.346.798,690
11:58:56	38,600	8.078.379,320	8.086.922,480
11:58:58	38,580	495.000.000,000	495.523.208,220
11:58:58	38,550	901.839.583,010	902.792.073,860
11:58:59	38,600	900.000.000,000	900.951.780,820
11:58:59	38,550	233.833,860	234.080,830
11:59:00	38,600	900.000.000,000	900.951.780,820
11:59:00	38,550	900.000.000,000	900.950.547,940
11:59:00	38,600	900.433.344,000	901.385.583,110
11:59:01	38,550	900.000.000,000	900.950.547,940
11:59:01	38,600	433.344,000	433.802,280
11:59:01	38,550	1.800.000.000,000	1.801.901.095,880
11:59:02	38,600	150.000,000	150.158,630
11:59:02	38,550	426.684,130	427.134,780
11:59:02	38,600	150.000,000	150.158,630
11:59:02	38,550	1.721.745,190	1.723.563,640
11:59:03	38,600	899.566.656,000	900.517.978,550
11:59:03	38,550	900.000.000,000	900.950.547,950
11:59:03	38,580	498.628.622,820	499.155.666,440
11:59:03	38,600	400.938.033,180	401.362.038,880
11:59:03	38,550	1.800.000.000,000	1.801.901.095,880
11:59:04	38,600	1.398.911.966,820	1.400.391.364,130
11:59:07	38,520	17.143.048,020	17.161.139,810
11:59:10	38,550	2.700.000.000,000	2.702.851.643,850
11:59:10	38,520	131.696,740	131.835,730
11:59:11	38,550	900.000.000,000	900.950.547,950
11:59:12	38,520	819.148,330	820.012,810
11:59:13	38,550	900.000.000,000	900.950.547,950
11:59:14	38,600	90.348.610,000	90.444.156,750
11:59:15	38,550	90.348.610,000	90.444.032,980
11:59:15	38,520	300.000,000	300.316,600
11:59:15	38,550	2.519.302.780,000	2.521.963.577,860
11:59:17	38,520	3.567,760	3.571,530
11:59:18	38,550	990.348.610,000	991.394.580,920
11:59:20	38,520	180.361,000	180.551,340
11:59:20	38,550	809.651.390,000	810.506.514,960
11:59:20	38,520	2.207.350,620	2.209.680,130
11:59:21	38,550	93.431.708,100	93.530.387,340
11:59:21	38,590	1.000.000,000	1.001.057,260
11:59:23	38,600	900.000.000,000	900.951.780,820
11:59:23	38,590	2.000.000,000	2.002.114,520
11:59:23	38,550	3.609.576,870	3.613.389,180
11:59:23	38,600	900.000.000,000	900.951.780,820
11:59:24	38,580	495.000.000,000	495.523.208,230
11:59:28	38,600	1.825.932.933,580	1.827.863.920,180
11:59:29	38,580	899.088,260	900.038,590
11:59:31	38,600	887.033.533,210	887.971.601,550
11:59:31	38,580	3.354.020,140	3.357.565,290
11:59:32	38,600	887.033.533,210	887.971.601,550
11:59:32	38,580	166.317.685,450	166.493.480,970
11:59:33	38,600	912.966.466,790	913.931.960,090
11:59:35	38,580	3.312.087,640	3.315.588,470
11:59:35	38,600	1.800.000.000,000	1.801.903.561,640
11:59:35	38,580	40.636.598,490	40.679.550,820
11:59:35	38,600	4.585.430.000,000	4.590.279.249,250
11:59:39	38,580	1.574.809,270	1.576.473,820
11:59:39	38,600	900.000.000,000	900.951.780,820
11:59:39	38,580	25.131.303,140	25.157.866,590
11:59:40	38,600	1.716.650.000,000	1.718.465.416,160
11:59:44	38,580	63.792.442,350	63.859.870,090
11:59:45	38,600	13.080.000,000	13.093.832,550
11:59:46	38,580	365.645,710	366.032,190
11:59:47	38,600	1.769.680.000,000	1.771.551.497,200
11:59:48	38,580	213.334,850	213.560,340
11:59:49	38,600	51.650.000,000	51.704.621,640
11:59:49	38,580	152.000,000	152.160,660
11:59:52	38,590	284.906,770	285.207,990
11:59:52	38,600	2.805.093,230	2.808.059,710
11:59:54	38,580	10.313.137,660	10.324.038,510
11:59:56	38,600	48.710.000,000	48.761.512,490
12:00:00	38,580	2.411,150	2.413,700
12:00:01	38,590	10.000,000	10.010,570
12:00:01	38,600	1.714.554.753,770	1.716.367.954,140
12:00:03	38,590	10.000,000	10.010,570
12:00:03	38,580	1.604.320,660	1.606.016,400
12:00:03	38,600	900.000.000,000	900.951.780,820
12:00:06	38,630	3.653.093,770	3.656.960,040
12:00:06	38,600	633.720.000,000	634.390.180,600
12:00:08	38,580	3.560.143,840	3.563.906,880
12:00:13	38,600	1.432.560.000,000	1.434.074.981,260
12:00:14	38,580	2.171.383,820	2.173.678,940
12:00:14	38,600	633.720.000,000	634.390.180,600
12:00:14	38,580	9.959.242,480	9.969.769,260
12:00:14	38,600	633.720.000,000	634.390.180,600
12:00:15	38,580	684.534,220	685.257,760
12:00:15	38,600	900.000.000,000	900.951.780,820
12:00:16	38,580	154.503,130	154.666,440
12:00:17	38,600	1.434.523.427,520	1.436.040.485,170
12:00:20	38,580	5.000.000,000	5.005.284,930
12:00:20	38,600	631.756.572,480	632.424.676,690
12:00:21	38,580	11.617,380	11.629,660
12:00:21	38,650	125.000.000,000	125.132.363,010
12:00:21	38,580	14.617,970	14.633,420
12:00:24	38,600	2.701.489.941,000	2.704.346.859,140
12:00:28	38,650	776.963.427,520	777.786.157,290
12:00:28	38,600	900.000.000,000	900.951.780,820
12:00:30	38,580	16.179,290	16.196,390
12:00:31	38,600	2.700.000.000,000	2.702.855.342,460
12:00:35	38,580	35.196.801,180	35.234.003,710
12:00:43	38,600	900.000.000,000	900.951.780,820
12:00:45	38,580	3.104.187,220	3.107.468,300
12:00:46	38,600	925.943.000,000	926.922.216,440
12:00:48	38,580	4.300.832,860	4.305.378,780
12:00:48	38,600	874.070.000,000	874.994.358,960
12:00:49	38,650	1.006.450.000,000	1.007.515.734,040
12:00:53	38,600	8.833.000,000	8.842.341,200
12:00:54	38,580	5.163.157,410	5.168.614,790
12:00:55	38,600	2.733.324.000,000	2.736.214.583,730
12:00:58	38,580	9.970.202,030	9.980.740,400
12:00:58	38,600	890.055.912,000	890.997.176,610
12:01:00	38,580	117.125,000	117.248,800
12:01:00	38,600	937.017.088,000	938.008.015,660
12:01:02	38,580	5.888.640,560	5.894.864,770
12:01:02	38,600	900.000.000,000	900.951.780,830
12:01:03	38,580	186.591,770	186.788,990
12:01:04	38,600	1.661.540.000,000	1.663.297.135,460
12:01:05	38,580	550.390,520	550.972,280
12:01:05	38,600	3.669.230.000,000	3.673.110.336,420
12:01:09	38,580	5.859.208,750	5.865.401,850
12:01:09	38,600	178.580.000,000	178.768.854,470
12:01:09	38,580	1.085,000	1.086,150
12:01:09	38,600	1.761.348.372,000	1.763.211.058,220
12:01:11	38,590	76.300.000,000	76.380.668,960
12:01:11	38,600	1.446.851.628,000	1.448.381.723,140
12:01:12	38,580	3.610.175,000	3.613.990,910
12:01:13	38,600	60.675.000,000	60.739.165,890
12:01:13	38,580	620.818,000	621.474,200
12:01:13	38,600	231.799.372,000	232.044.507,780
12:01:15	38,580	3.692.308,180	3.696.210,900
12:01:15	38,600	900.000.000,000	900.951.780,830
12:01:16	38,590	63.500.000,000	63.567.136,030
12:01:16	38,600	1.845.069.686,000	1.847.020.910,400
12:01:18	38,580	2.356.095,140	2.358.585,500
12:01:19	38,600	3.471.985.628,000	3.475.657.371,730
12:01:22	38,580	400.026,000	400.448,820
12:01:22	38,600	3.605.195.250,000	3.609.007.867,470
12:01:27	38,650	10.085.000,000	10.095.679,050
12:01:27	38,600	900.000.000,000	900.951.780,830
12:01:30	38,580	80.578.609,640	80.663.780,130
12:01:31	38,600	641.566.172,050	642.244.650,250
12:01:33	38,550	1.000,000	1.001,060
12:01:34	38,600	258.433.827,950	258.707.130,570
12:01:36	38,580	1.000.000,000	1.001.056,990
12:01:36	38,600	1.800.000.050,000	1.801.903.611,690
12:01:39	38,550	3.500.000,000	3.503.696,580
12:01:40	38,600	1.800.000.000,000	1.801.903.561,650
12:01:45	38,550	5.556.954,000	5.562.823,060
12:01:47	38,580	5.000.000,000	5.005.284,930
12:01:47	38,600	900.000.000,000	900.951.780,820
12:01:48	38,550	2.720.031,550	2.722.904,340
12:01:51	38,600	900.000.000,000	900.951.780,820
12:01:51	38,550	12.706.502,360	12.719.922,520
12:01:51	38,600	1.800.000.000,000	1.801.903.561,640
12:01:53	38,550	16.834.867,120	16.852.647,500
12:01:55	38,600	900.000.000,000	900.951.780,820
12:01:57	38,580	611.427,890	612.074,160
12:01:57	38,600	909.388.572,110	910.350.281,670
12:01:59	38,550	20.502.618,380	20.524.272,510
12:02:07	38,580	1.058.720,370	1.059.839,420
12:02:07	38,600	900.611.427,890	901.563.855,320
12:02:08	38,550	822.900,190	823.769,310
12:02:20	38,590	6.293.149,630	6.299.803,130
12:02:20	38,600	6.301.099.324,000	6.307.762.952,310
12:02:27	38,580	1.536.458,270	1.538.082,280
12:02:27	38,600	900.000.000,000	900.951.780,820
12:02:29	38,580	13.504,310	13.518,580
12:02:30	38,600	900.078.183,520	901.030.047,020
12:02:30	38,580	5.250.603,700	5.256.153,510
12:02:32	38,600	783.465.000,000	784.293.541,070
12:02:32	38,580	9.228.885,950	9.238.640,740
12:02:34	38,600	3.600.000.000,000	3.603.807.123,280
12:02:37	38,580	46.188,560	46.237,380

VOLVER AL INICIO

12:02:38	38,600	2.816.535.000,000	2.819.513.582,210
12:02:41	38,580	105.004,470	105.115,460
12:02:42	38,600	22.504,520	22.528,320
12:02:43	38,580	511.810,000	512.350,970
12:02:47	38,600	900.613.798,000	901.566.227,930
12:02:48	38,580	14.701.773,250	14.717.312,820
12:02:50	38,600	2.700.000.000,000	2.702.855.342,460
12:02:54	38,580	417.008,960	417.449,730
12:02:57	38,590	307.914,000	308.239,550
12:02:57	38,600	2.700.693.588,170	2.703.549.664,120
12:03:04	38,580	3.073.452,000	3.076.700,590
12:03:05	38,600	2.700.000.000,000	2.702.855.342,460
12:03:08	38,580	27.810.032,450	27.839.427,270
12:03:12	38,600	900.000.000,000	900.951.780,820
12:03:13	38,580	180,620	180,810
12:03:14	38,600	1.800.000.000,000	1.801.903.561,640
12:03:15	38,580	113.726,720	113.846,930
12:03:16	38,600	900.000.000,000	900.951.780,820
12:03:16	38,580	4.779.935,130	4.784.987,460
12:03:17	38,600	3.600.880.054,000	3.604.688.107,970
12:03:23	38,580	5.813.798,150	5.819.943,260
12:03:26	38,600	900.000.000,000	900.951.780,820
12:03:27	38,580	3.319.860,230	3.323.369,280
12:03:28	38,600	1.800.000.000,000	1.801.903.561,640
12:03:30	38,580	506.921,910	507.457,720
12:03:35	38,600	4.500.032.297,000	4.504.791.235,260
12:03:39	38,580	1.620.480,600	1.622.193,430
12:03:40	38,600	1.005.700.000,000	1.006.763.562,190
12:03:45	38,580	12.335.443,380	12.348.481,770
12:03:46	38,600	2.500.000,000	2.502.643,840
12:03:46	38,580	22.923.318,220	22.947.547,850
12:03:48	38,600	1.795.000.000,000	1.796.898.273,980
12:03:48	38,580	1.445.403,490	1.446.931,270
12:03:49	38,600	902.500.000,000	903.454.424,660
12:03:50	38,580	13.452,000	13.466,220
12:03:50	38,600	3.600.000.000,000	3.603.807.123,290
12:03:54	38,580	158.431,020	158.598,480
12:03:55	38,600	564.303.801,000	564.900.571,600
12:03:56	38,580	42.590,460	42.635,480
12:03:57	38,600	29.990.200,000	30.021.915,660
12:04:00	38,580	109.637.145,540	109.753.030,500
12:04:00	38,600	305.705.999,000	306.029.293,560
12:04:00	38,580	723.078,980	723.843,270
12:04:01	38,600	1.205.705.999,000	1.206.981.074,380
12:04:01	38,580	27.731,000	27.760,310
12:04:02	38,600	900.000.000,000	900.951.780,820
12:04:03	38,580	4.700.000,000	4.704.967,840
12:04:03	38,600	1.089.294.001,000	1.090.445.966,710
12:04:04	38,580	587.814,040	588.435,350
12:04:04	38,600	194.294.001,000	194.499.473,550
12:04:06	38,580	14.000.000,000	14.014.797,810
12:04:07	38,600	710.806.320,870	711.558.022,900
12:04:09	38,590	80.000,000	80.084,580
12:04:09	38,600	899.920.000,000	900.871.696,220
12:04:09	38,580	19.459,860	19.480,420
12:04:11	38,600	1.800.080.000,000	1.801.983.646,240
12:04:14	38,580	3.503.600,690	3.507.303,950
12:04:14	38,600	900.411.735,000	901.363.951,240
12:04:16	38,580	455.197,990	455.679,130
12:04:16	38,600	3.195.150.796,440	3.198.529.777,820
12:04:25	38,590	1.604,160	1.605,860
12:04:26	38,600	2.700.000.000,000	2.702.855.342,460
12:04:31	38,590	3.280.795,840	3.284.264,500
12:04:32	38,580	2.049.677,830	2.051.844,310
12:04:33	38,590	4.319.204,160	4.323.770,680
12:04:33	38,600	406.576.482,250	407.006.450,800
12:04:34	38,580	10.369.647,070	10.380.607,640
12:04:36	38,600	1.823.642.905,270	1.825.571.470,090
12:04:42	38,580	6.072.784,320	6.079.203,170
12:04:43	38,600	2.574.873.418,440	2.577.596.435,250
12:04:50	38,580	75.484.833,320	75.564.619,750
12:04:54	38,600	369.708.590,060	370.099.569,560
12:04:55	38,580	9.459.570,430	9.469.569,070
12:04:57	38,600	2.515.145.704,970	2.517.805.557,680
12:05:02	38,580	53.307.694,290	53.364.039,790
12:05:02	38,570	6.812.946,950	6.820.146,280
12:05:03	38,600	900.000.000,000	900.951.780,820
12:05:04	38,570	1.408.401,810	1.409.890,090
12:05:07	38,580	9.681.616,360	9.691.849,700
12:05:07	38,600	900.000.000,000	900.951.780,820
12:05:08	38,570	5.900,000	5.906,230
12:05:09	38,600	4.404.999,080	4.409.657,520
12:05:10	38,570	431.236,500	431.692,190
12:05:11	38,600	3.600.000.000,000	3.603.807.123,290
12:05:13	38,570	4.620.167,800	4.625.049,980
12:05:14	38,600	46.064.931,000	46.113.646,250
12:05:14	38,570	165.988,070	166.163,470
12:05:16	38,600	900.000.000,000	900.951.780,820
12:05:17	38,570	17.253.886,280	17.272.118,680
12:05:21	38,600	2.700.000.000,000	2.702.855.342,460
12:05:25	38,570	31.781,530	31.815,110
12:05:26	38,600	500.000.000,000	500.528.767,120
12:05:26	38,570	888.213.771,060	889.152.357,500
12:05:27	38,600	1.800.000.000,000	1.801.903.561,640
12:05:29	38,610	190.444,670	190.646,120
12:05:29	38,640	110.309.555,330	110.426.332,350
12:05:30	38,570	4.070.021,680	4.074.322,520
12:05:35	38,600	900.000.000,000	900.951.780,820
12:05:35	38,570	513.673,400	514.216,210
12:05:40	38,600	139.500.000,000	139.647.526,030
12:05:40	38,570	5.919.003,250	5.925.257,930
12:05:40	38,600	1.660.500.000,000	1.662.256.035,610
12:05:46	38,570	5.946.656,130	5.952.940,030
12:05:49	38,600	1.000.000.000,000	1.001.057.534,240
12:05:53	38,570	1.025.000,000	1.026.083,130
12:05:53	38,620	161.628,660	161.799,680
12:05:54	38,570	5.584.584,000	5.590.485,300
12:05:57	38,600	2.854.295.675,710	2.857.314.191,120
12:06:18	38,620	12.958.065,030	12.971.775,720
12:06:18	38,630	567.041.934,970	567.642.067,300
12:06:19	38,600	950.137.402,390	951.142.205,230
12:06:24	38,630	900.000.000,000	900.952.520,550
12:06:24	38,600	795.566.921,900	796.408.261,170
12:06:25	38,570	6.428.038,870	6.434.831,460
12:06:31	38,600	1.387.533.674,800	1.389.001.039,170
12:06:39	38,570	8.872.535,000	8.881.910,720
12:06:43	38,600	900.000.000,000	900.951.780,820
12:06:43	38,570	1.239.490,350	1.240.800,130
12:06:45	38,600	328.076.711,690	328.423.664,050
12:06:49	38,570	9.306.697,850	9.316.532,360
12:06:55	38,580	1.249.161,120	1.250.481,460
12:06:56	38,600	900.500.553,640	901.452.863,810
12:06:58	38,580	2.620.838,880	2.623.609,070
12:06:58	38,570	233.353,110	233.599,700
12:06:59	38,600	15.725.798,000	15.742.428,570
12:07:00	38,570	10.991.700,880	11.003.315,950
12:07:05	38,580	16.828.568,540	16.846.356,110
12:07:05	38,600	534.418.037,160	534.983.202,530
12:07:07	38,570	4.607.028,000	4.611.896,300
12:07:07	38,580	89.488,490	89.583,080
12:07:07	38,600	641.115.777,200	641.793.779,090
12:07:08	38,570	491.038,000	491.556,890
12:07:09	38,600	952.298.407,690	953.305.495,870
12:07:11	38,570	2.013.536,880	2.015.664,610
12:07:12	38,600	900.000.000,000	900.951.780,820
12:07:13	38,570	578.383,000	578.994,180
12:07:14	38,580	2.695.811,300	2.698.660,740
12:07:14	38,600	51.786.577,680	51.841.343,760
12:07:15	38,570	464.693,130	465.184,170
12:07:16	38,600	48.213.422,320	48.264.409,670
12:07:17	38,570	26.858.876,520	26.887.258,620
12:07:27	38,600	1.112.673.033,100	1.113.849.722,930
12:07:28	38,630	673.326.966,900	674.039.586,650
12:07:29	38,570	9.418.898,650	9.428.851,720
12:07:32	38,580	161.317,980	161.488,490
12:07:32	38,630	899.838.682,020	900.791.031,830
12:07:32	38,570	1.702.072,930	1.703.871,530
12:07:33	38,600	22.197.772,740	22.221.247,650
12:07:35	38,630	461.047.361,680	461.535.314,000
12:07:35	38,640	438.952.638,320	439.417.326,810
12:07:38	38,600	900.000.000,000	900.951.780,820
12:07:39	38,620	13.816.000,000	13.830.618,460
12:07:39	38,640	1.531.175,260	1.532.796,210
12:07:40	38,570	9.894.078,100	9.904.533,300
12:07:52	38,600	100.000.000,000	100.105.753,420
12:07:52	38,640	800.000.000,000	800.846.904,110
12:07:54	38,570	8.226.837,530	8.235.530,930
12:07:55	38,640	46.607.972,000	46.657.312,600
12:07:56	38,620	5.900,000	5.906,240
12:07:56	38,570	7.924.464,850	7.932.838,730
12:07:57	38,600	499.994.100,000	500.522.860,880
12:07:57	38,640	400.005.900,000	400.429.358,300
12:07:58	38,570	7.846.098,000	7.854.389,070
12:08:01	38,600	1.800.000.000,000	1.801.903.561,640
12:08:01	38,570	2.623.048,560	2.625.820,370
12:08:05	38,600	306.284.000,000	306.607.905,810
12:08:10	38,570	5.338.416,650	5.344.057,810
12:08:17	38,600	900.013.000,000	900.964.794,570
12:08:18	38,570	1.252.841,050	1.254.164,940
12:08:21	38,600	335.400.000,000	335.754.696,990
12:08:22	38,570	15.291.094,110	15.307.252,400
12:08:29	38,600	516.923.800,000	517.470.464,620
12:08:31	38,570	32.371.000,000	32.405.206,830
12:08:31	38,600	44.298.806,690	44.345.654,200
12:08:31	38,570	13.834,050	13.848,670
12:08:32	38,600	1.597.639.293,310	1.599.328.851,580
12:08:33	38,570	1.114.810,040	1.115.988,070
12:08:34	38,600	1.800.000.000,000	1.801.903.561,640
12:08:35	38,570	15.787.479,270	15.804.162,090
12:08:37	38,600	1.850.665.656,230	1.852.622.798,530
12:08:40	38,570	42.351.185,460	42.395.938,480
12:08:43	38,600	3.165.654.875,580	3.169.002.664,020
12:08:47	38,570	3.661.910,450	3.665.780,040
12:08:47	38,600	2.185.410.535,710	2.187.721.682,190
12:08:49	38,570	15.700.000,000	15.716.590,380
12:08:49	38,600	407.870.000,000	408.301.336,490
12:08:50	38,570	1.939.016,850	1.941.065,830
12:08:50	38,600	2.443.565.000,000	2.446.149.153,670
12:08:54	38,580	500.000,000	500.528,490
12:08:54	38,600	258.220.000,000	258.493.076,490
12:08:56	38,580	2.094.504,960	2.096.718,830
12:08:56	38,600	3.414.315.000,000	3.417.925.755,050
12:09:02	38,580	1.329.268,230	1.330.673,250
12:09:06	38,600	3.675.830.105,210	3.679.717.421,430
12:09:07	38,580	16.076.226,810	16.093.219,160
12:09:07	38,570	745.209,950	745.997,420
12:09:08	38,600	3.624.748.667,490	3.628.581.963,340
12:09:11	38,570	14.717.582,950	14.733.135,200
12:09:11	38,600	1.825.251.332,510	1.827.181.598,300
12:09:12	38,640	33.950.761,420	33.986.702,720
12:09:13	38,600	900.000.000,000	900.951.780,820
12:09:13	38,640	1.740.513.071,000	1.742.355.630,600
12:09:14	38,600	900.000.000,000	900.951.780,820
12:09:17	38,570	589.302,740	589.925,460
12:09:18	38,600	2.755.663.040,000	2.758.577.248,040
12:09:24	38,570	1.018.256,080	1.019.332,080
12:09:24	38,600	2.695.068.725,450	2.697.918.852,940
12:09:26	38,570	3.215.664,360	3.219.062,400
12:09:26	38,600	4.641.887.680,000	4.646.796.635,210
12:09:32	38,570	162.367,520	162.539,090
12:09:32	38,600	1.390.000.000,000	1.391.469.972,600
12:09:34	38,570	150.079.916,250	150.238.507,550
12:09:35	38,600	721.807.931,120	722.571.267,730
12:09:36	38,570	5.637.845,330	5.643.802,910
12:09:36	38,600	3.650.000.000,000	3.653.859.999,990
12:09:41	38,570	2.108.874,140	2.111.102,610
12:09:42	38,600	900.000.000,000	900.951.780,820
12:09:42	38,570	849.000,000	849.897,150
12:09:43	38,600	1.850.000.000,000	1.851.956.438,350
12:09:44	38,570	1.589.760,130	1.591.440,050
12:09:45	38,600	2.705.681.687,980	2.708.543.039,020
12:09:48	38,630	7.170.016,230	7.177.604,660
12:09:48	38,640	48.781.663,760	48.833.305,500
12:09:48	38,600	984.318.312,020	985.359.262,350
12:09:50	38,570	5.998.311,680	6.004.650,170
12:09:50	38,600	1.776.576.395,150	1.778.455.185,530
12:09:56	38,570	13.266.237,270	13.280.255,870
12:09:57	38,600	909.707.322,290	910.669.368,940
12:09:58	38,570	1.259.701,000	1.261.032,140
12:10:00	38,600	1.510.300.000,000	1.511.897.193,970
12:10:02	38,570	921.881,590	922.855,750
12:10:03	38,600	1.801.590.786,700	1.803.496.030,650
12:10:05	38,570	39.985,680	40.027,930
12:10:07	38,600	1.882.000.000,000	1.883.990.279,450
12:10:11	38,570	144.575.098,460	144.727.872,750
12:10:15	38,600	551.700.000,000	552.283.441,640
12:10:15	38,570	17.223.744,660	17.241.945,200
12:10:28	38,600	8.115.574,970	8.124.157,470
12:10:29	38,570	20.701.032,360	20.722.907,390
12:10:32	38,600	359.600.000,000	359.980.289,320
12:10:35	38,570	75.272.484,190	75.352.025,550
12:10:46	38,600	2.300.000.000,000	2.302.432.328,750
12:10:47	38,570	3.530.174,720	3.533.905,090
12:10:58	38,600	500.000.000,000	500.528.767,120
12:10:59	38,570	1.053.000,000	1.054.112,720
12:11:01	38,600	900.000.000,000	900.951.780,830
12:11:05	38,570	15.293.068,180	15.309.228,550
12:11:19	38,600	6.545.942,300	6.552.864,860
12:11:20	38,570	18.634.637,410	18.654.328,860
12:11:23	38,600	552.000.000,000	552.583.758,900
12:11:24	38,570	2.516.089,260	2.518.748,040
12:11:30	38,600	900.000.000,000	900.951.780,820
12:11:34	38,570	10.509.009,090	10.520.114,090
12:11:40	38,600	900.000.000,000	900.951.780,820
12:11:40	38,570	2.016.511,310	2.018.642,180
12:11:46	38,600	2.200.557.286,040	2.202.884.450,730
12:11:56	38,570	18.241,000	18.260,280
12:11:56	38,600	2.513.642.252,790	2.516.300.515,560
12:12:16	38,630	2.078.946,500	2.081.146,770
12:12:16	38,640	983.631,500	984.672,800
12:12:17	38,600	365.572.574,740	365.959.180,260
12:12:18	38,570	20.083,380	20.104,600
12:12:20	38,600	5.285.550,160	5.291.139,810
12:12:21	38,570	5.299.882,150	5.305.482,590
12:12:33	38,590	1.633.193,000	1.634.919,710
12:12:33	38,600	133.845.683,510	133.987.229,920
12:12:33	38,630	1.000.000,000	1.001.058,360
12:12:33	38,640	763.521.123,490	764.329.409,960
12:12:33	38,570	1.736.434,980	1.738.269,890
12:12:37	38,640	921.600.000,000	922.575.633,540
12:12:42	38,570	10.011.697,890	10.022.277,370
12:12:44	38,590	357.451,000	357.828,920
12:12:44	38,600	899.642.549,000	900.593.951,800
12:12:48	38,570	7.134.835,420	7.142.374,890
12:12:50	38,600	3.267.352,250	3.270.807,590
12:12:51	38,570	15.321.028,090	15.337.218,010
12:12:51	38,600	105.977.704,750	106.089.779,800
12:12:51	38,640	864.022.295,250	864.936.975,290
12:12:55	38,600	1.509.544.099,360	1.511.140.493,950
12:13:01	38,570	120.000,000	120.126,810
12:13:03	38,600	200.000.000,000	200.211.506,850
12:13:03	38,570	21.470.283,970	21.492.971,880
12:13:03	38,600	800.000.000,000	800.846.027,390
12:13:03	38,640	100.000.000,000	100.105.863,010
12:13:05	38,600	3.674.887,000	3.678.773,320
12:13:05	38,640	57.898.251,000	57.959.543,840
12:13:06	38,600	296.325.113,000	296.638.486,950
12:13:06	38,570	10.152,000	10.162,730
12:13:08	38,600	205.559.735,910	205.777.122,370
12:13:08	38,640	372.600.000,000	372.994.445,590
12:13:11	38,600	1.500.000.000,000	1.501.586.301,360
12:13:16	38,570	306.993,000	307.317,400
12:13:17	38,600	512.138.121,430	512.679.725,040
12:13:18	38,640	970.160.000,000	971.187.040,610
12:13:20	38,600	500.000.000,000	500.528.767,120
12:13:21	38,640	323.673.710,450	324.016.361,190
12:13:21	38,570	13.733.370,980	13.747.883,200
12:13:23	38,600	950.000.000,000	951.004.657,530
12:13:23	38,570	1.310.274,070	1.311.658,660
12:13:24	38,600	933.951.776,000	934.939.461,990
12:13:25	38,570	2.526.366,000	2.529.035,640
12:13:26	38,600	1.672.463,730	1.674.232,420
12:13:29	38,570	17.745.046,560	17.763.797,960
12:13:32	38,600	200.000.000,000	200.211.506,850
12:13:33	38,570	538.715,830	539.285,100
12:13:37	38,600	531.953.010,220	532.515.568,750
12:13:37	38,570	11.611.718,600	11.623.988,850
12:13:43	38,600	1.594.845.500,100	1.596.532.103,840
12:13:45	38,570	733.000,000	733.774,570
12:13:45	38,600	2.087.577.249,950	2.089.784.934,380
12:13:48	38,570	10.620,680	10.631,900
12:13:51	38,600	950.000.000,000	951.004.657,530
12:13:51	38,570	6.590.572,920	6.597.537,250
12:13:59	38,600	705.000,000	705.745,560
12:14:01	38,570	145.780.459,570	145.934.507,580

VOLVER AL INICIO

12:14:01	38,550	56.999.026,210	57.059.226,560
12:14:05	38,570	905.557,560	906.514,470
12:14:05	38,600	969.094.442,440	970.119.293,000
12:14:05	38,550	63.174.736,260	63.241.459,170
12:14:08	38,600	1.980.000.000,000	1.982.093.917,820
12:14:12	38,550	2.796.327,890	2.799.281,270
12:14:15	38,600	7.154.863,000	7.162.429,510
12:14:16	38,560	302.138,530	302.457,720
12:14:18	38,600	396.245.822,350	396.664.865,870
12:14:20	38,560	2.582.000,000	2.584.727,720
12:14:20	38,600	950.000.000,000	951.004.657,530
12:14:21	38,560	150.303,990	150.462,780
12:14:22	38,600	990.000.000,000	991.046.958,900
12:14:24	38,560	69.000,000	69.072,890
12:14:28	38,600	461.115.105,780	461.602.750,790
12:14:28	38,630	2.325.060,490	2.327.521,230
12:14:28	38,640	506.559.833,730	507.096.093,230
12:14:31	38,600	1.110.000.000,000	1.111.173.863,000
12:14:39	38,560	7.453.460,300	7.461.334,420
12:14:40	38,600	393.024.406,320	393.440.043,090
12:14:42	38,560	500.164,310	500.692,700
12:14:43	38,600	204.952,540	205.169,280
12:14:43	38,640	505.418.287,700	505.953.338,730
12:14:47	38,560	10.291.001,180	10.301.872,990
12:14:57	38,600	500.000.000,000	500.528.767,120
12:14:58	38,560	4.866.783,330	4.871.924,800
12:15:08	38,600	2.519.328.181,800	2.521.992.457,630
12:15:15	38,640	140.671.818,200	140.820.737,630
12:15:19	38,600	678.147.776,500	678.864.941,000
12:15:19	38,560	3.923.660,570	3.927.805,680
12:15:24	38,600	772.423.782,690	773.240.647,290
12:15:26	38,640	7.750.000,000	7.758.204,380
12:15:26	38,600	257.176.217,310	257.448.189,970
12:15:28	38,560	648,970	649,660
12:15:29	38,600	109.190.134,800	109.305.607,100
12:15:31	38,560	25.592.162,650	25.619.199,190
12:15:34	38,600	150.000.000,000	150.158.630,140
12:15:34	38,560	13.063.263,070	13.077.063,610
12:15:36	38,600	325.800.000,000	326.144.544,660
12:15:38	38,560	11.114.263,550	11.126.005,080
12:15:39	38,600	9.700.000,000	9.710.258,080
12:15:40	38,560	11.082.956,050	11.094.664,510
12:15:40	38,600	86.550.000,000	86.641.529,590
12:15:42	38,560	16.709.796,800	16.727.449,670
12:15:44	38,600	751.160.000,000	751.954.377,430
12:15:45	38,560	23.985.104,150	24.010.442,930
12:15:48	38,600	25.250.000,000	25.276.702,740
12:15:48	38,560	16.465.249,530	16.482.644,050
12:15:51	38,600	5.265.000,000	5.270.567,920
12:15:54	38,560	322.814,940	323.155,980
12:15:55	38,600	41.108.127,920	41.151.601,180
12:15:56	38,560	3.173.433,790	3.176.786,330
12:15:59	38,600	25.110.000,000	25.136.554,680
12:16:01	38,560	54,000	54,060
12:16:01	38,600	171.617.754,640	171.799.246,290
12:16:06	38,640	600.000.000,000	600.635.178,080
12:16:07	38,600	1.058.237.674,200	1.059.356.796,790
12:16:10	38,640	83.419.611,160	83.507.921,670
12:16:13	38,560	924.711,750	925.688,650
12:16:18	38,600	9.746.392,540	9.756.699,680
12:16:19	38,560	877.772,260	878.699,580
12:16:24	38,600	145.672.506,370	145.826.560,030
12:16:25	38,560	1.873.653,390	1.875.632,780
12:16:31	38,570	763.883,780	764.690,990
12:16:31	38,600	648.317.930,410	649.003.548,830
12:16:32	38,570	290.332,000	290.638,800
12:16:39	38,600	11.365.522,000	11.377.541,430
12:16:40	38,570	3.637.510,270	3.641.354,070
12:16:40	38,600	4.958.164,400	4.963.407,830
12:16:41	38,570	1.206.283,030	1.207.557,720
12:16:45	38,600	1.514.000,000	1.515.601,110
12:16:46	38,570	2.219.850,160	2.222.195,900
12:16:49	38,600	100.000.000,000	100.105.753,420
12:16:54	38,570	1.350.458,650	1.351.885,700
12:16:54	38,600	100.000.000,000	100.105.753,430
12:16:54	38,570	1.087.197,940	1.088.346,800
12:16:55	38,600	200.000.000,000	200.211.506,840
12:16:58	38,570	788.046,920	788.879,670
12:16:58	38,600	200.000.000,000	200.211.506,840
12:17:02	38,570	27.946.892,000	27.976.423,830
12:17:02	38,600	100.000.000,000	100.105.753,430
12:17:02	38,570	7.677.937,870	7.686.051,250
12:17:03	38,600	100.000.000,000	100.105.753,420
12:17:04	38,570	7.011,300	7.018,710
12:17:04	38,600	200.373.223,240	200.585.124,780
12:17:10	38,570	2.053.732,830	2.055.903,030
12:17:10	38,590	1.321.000,000	1.322.396,640
12:17:10	38,600	998.679.000,000	999.735.137,240
12:17:13	38,570	54,000	54,060
12:17:13	38,600	495.003.549,830	495.527.033,030
12:17:14	38,640	504.996.450,170	505.531.054,620
12:17:16	38,610	17.551.645,270	17.570.211,550
12:17:18	38,640	900.000.000,000	900.952.767,120
12:17:21	38,610	2.120.760,000	2.123.003,350
12:17:23	38,640	502.800.000,000	503.332.279,230
12:17:25	38,610	80.327.594,730	80.412.565,920
12:17:28	38,600	421.609.889,320	422.055.756,220
12:17:28	38,610	100.000.000,000	100.105.780,820
12:17:32	38,600	402.029.573,700	402.454.733,740
12:17:33	38,610	100.000.000,000	100.105.780,820
12:17:33	38,600	401.322.845,000	401.747.257,650
12:17:34	38,610	100.000.000,000	100.105.780,820
12:17:34	38,600	400.108.873,850	400.532.002,690
12:17:34	38,640	1.518.270.000,000	1.519.877.286,380
12:17:38	38,610	100.000.000,000	100.105.780,820
12:17:39	38,600	401.250.000,000	401.674.335,620
12:17:40	38,640	17.130.000,000	17.148.134,330
12:17:40	38,610	1.225.513,290	1.226.809,650
12:17:41	38,640	900.000.000,000	900.952.767,120
12:17:41	38,610	98.774.486,710	98.878.971,170
12:17:41	38,600	401.225.567,290	401.649.877,070
12:17:43	38,610	6.266.670,610	6.273.299,550
12:17:43	38,640	3.345.000,000	3.348.541,120
12:17:47	38,610	93.733.329,390	93.832.481,280
12:17:49	38,600	407.274.538,140	407.705.244,910
12:17:49	38,640	725.136.697,980	725.904.349,540
12:17:49	38,650	174.863.302,020	175.048.465,490
12:17:49	38,610	98.005.282,600	98.108.953,390
12:17:50	38,600	413.577.413,860	414.014.786,150
12:17:56	38,610	450.970.809,250	451.447.849,880
12:17:56	38,600	1.049.049.210,520	1.050.158.615,980
12:17:59	38,650	900.000.000,000	900.953.013,700
12:17:59	38,600	506.252.456,720	506.787.836,020
12:18:05	38,610	9.931.443,510	9.941.949,080
12:18:05	38,640	700.000,000	700.741,040
12:18:05	38,650	889.368.556,490	890.310.312,510
12:18:06	38,600	500.000.000,000	500.528.767,130
12:18:07	38,650	900.000.000,000	900.953.013,700
12:18:10	38,600	500.580.922,350	501.110.303,820
12:18:11	38,650	1.549.989.187,650	1.551.630.477,570
12:18:11	38,600	1.000.000.000,000	1.001.057.534,250
12:18:12	38,640	690.000,000	690.730,450
12:18:12	38,650	448.287.571,400	448.762.264,950
12:18:13	38,570	9.278.429,840	9.288.234,470
12:18:14	38,600	202.400.000,000	202.614.044,930
12:18:19	38,570	58.336.294,230	58.397.938,910
12:18:30	38,600	900.000.000,000	900.951.780,830
12:18:31	38,570	54,000	54,060
12:18:34	38,600	900.000.000,000	900.951.780,830
12:18:34	38,570	147.819.024,500	147.975.226,690
12:18:38	38,600	515.000.000,000	515.544.630,140
12:18:38	38,570	92.645,000	92.742,900
12:18:39	38,600	847.350.729,520	848.246.831,930
12:18:43	38,570	701.286,090	702.027,150
12:18:45	38,600	736.942.374,160	737.721.715,960
12:18:46	38,570	4.669.415,960	4.674.350,190
12:18:46	38,600	736.942.374,160	737.721.715,960
12:18:47	38,570	3.727.758,000	3.731.697,170
12:18:47	38,600	918.492.930,810	919.464.268,530
12:18:49	38,570	95.880.410,330	95.981.728,350
12:18:56	38,600	900.000.000,000	900.951.780,820
12:18:57	38,570	54,000	54,060
12:18:59	38,600	260.200.000,000	260.475.170,410
12:19:00	38,570	5.282.336,520	5.287.918,440
12:19:05	38,600	900.000.000,000	900.951.780,820
12:19:08	38,570	3.372.884,630	3.376.448,790
12:19:09	38,600	900.000.000,000	900.951.780,830
12:19:10	38,570	62.304,320	62.370,160
12:19:12	38,600	5.075.000,000	5.080.366,990
12:19:15	38,570	520.137,000	520.686,640
12:19:18	38,600	900.000.000,000	900.951.780,820
12:19:19	38,570	11.794.274,780	11.806.737,940
12:19:41	38,580	103.360,380	103.469,630
12:19:41	38,600	875.062.991,220	875.988.400,300
12:19:41	38,580	17.095.461,720	17.113.531,390
12:19:41	38,570	58.732.776,390	58.794.840,040
12:19:52	38,600	56.862.236,070	56.922.369,830
12:19:53	38,570	9.086.286,660	9.095.888,250
12:20:08	38,590	101.592.826,640	101.700.236,700
12:20:37	38,600	82.144.000,000	82.230.870,090
12:20:38	38,590	1.165.398,840	1.166.630,970
12:20:42	38,600	20.000.000,000	20.021.150,680
12:20:44	38,590	47.381.354,180	47.431.448,600
12:21:22	38,600	1.644.675.602,890	1.646.414.903,660
12:21:25	38,590	4.025.574,890	4.029.830,970
12:21:27	38,600	1.800.000.000,000	1.801.903.561,640
12:21:29	38,590	1.215.358,500	1.216.643,450
12:21:31	38,600	900.000.000,000	900.951.780,820
12:21:31	38,590	3.717.805,190	3.721.735,880
12:21:34	38,570	31.961.862,740	31.995.637,230
12:21:35	38,590	3.591.194,810	3.594.991,640
12:21:35	38,600	690.882.667,720	691.613.299,800
12:21:42	38,570	1.100.000,000	1.101.162,380
12:21:42	38,590	1.276.387,190	1.277.736,660
12:21:42	38,600	372.723.612,810	373.117.780,800
12:21:46	38,570	4.771.016,590	4.776.058,180
12:21:50	38,560	224.684,450	224.921,810
12:21:51	38,570	44.563.040,780	44.610.131,090
12:21:51	38,600	855.436.959,220	856.341.613,080
12:21:53	38,560	3.168.000,000	3.171.346,800
12:21:56	38,600	1.155.000,000	1.156.221,450
12:21:57	38,560	13.154.395,410	13.168.292,220
12:21:59	38,600	828.235.855,350	829.111.743,130
12:21:59	38,610	5.369.425,410	5.375.105,230
12:21:59	38,630	4.646.054,730	4.650.971,910
12:21:59	38,640	2.000.780,740	2.002.898,830
12:21:59	38,650	59.747.883,770	59.811.151,050
12:22:00	38,560	17.687,350	17.706,040
12:22:00	38,650	27.610.000,000	27.639.236,340
12:22:01	38,560	4.046.027,920	4.050.302,300
12:22:03	38,600	13.780.000,000	13.794.572,820
12:22:06	38,560	184.200,000	184.394,600
12:22:06	38,600	486.220.000,000	486.734.194,300
12:22:06	38,640	162.002,840	162.174,340
12:22:06	38,650	419.022.997,160	419.466.702,340
12:22:08	38,560	1.401.000,000	1.402.480,070
12:22:11	38,570	1.100.000,000	1.101.162,380
12:22:11	38,600	6.630.000,000	6.637.011,450
12:22:11	38,560	3.022.826,160	3.026.019,590
12:22:13	38,600	493.370.000,000	493.891.755,670
12:22:13	38,650	406.630.000,000	407.060.582,180
12:22:14	38,560	350.694,220	351.064,710
12:22:15	38,600	2.253.565,880	2.255.949,100
12:22:15	38,650	150.346.434,120	150.505.636,580
12:22:16	38,560	121.002.046,570	121.129.877,770
12:22:19	38,600	492.145.000,000	492.665.460,190
12:22:27	38,560	1.677.804,980	1.679.577,480
12:22:30	38,600	78.290.000,000	78.372.794,350
12:22:32	38,560	2.835.547,780	2.838.543,360
12:22:35	38,600	352.100.000,000	352.472.357,810
12:22:35	38,560	114.449.151,670	114.570.060,140
12:22:40	38,600	1.010.630.000,000	1.011.698.775,830
12:22:42	38,560	3.857.083,520	3.861.158,290
12:22:45	38,600	870.647.469,610	871.568.209,130
12:22:47	38,640	1.020,110	1.021,190
12:22:47	38,650	705.951.510,280	706.699.045,230
12:22:49	38,560	2.189.231,450	2.191.544,240
12:22:52	38,590	4.826.663,180	4.831.766,220
12:22:53	38,600	500.008.485,110	500.537.261,200
12:22:53	38,650	435.989.851,710	436.451.523,150
12:23:00	38,600	103.420.000,000	103.529.370,190
12:23:00	38,560	28.557.309,580	28.587.478,620
12:23:02	38,600	396.580.000,000	396.999.396,930
12:23:02	38,650	735.620.000,000	736.398.951,040
12:23:06	38,570	643.701,000	644.381,210
12:23:06	38,560	199.119,630	199.329,990
12:23:07	38,600	430.220.000,000	430.674.972,380
12:23:09	38,560	8.724.669,100	8.733.886,170
12:23:09	38,600	741.703.440,000	742.487.816,790
12:23:12	38,560	10.039.541,210	10.050.147,360
12:23:15	38,600	10.360.000,000	10.370.956,050
12:23:17	38,560	69.226.168,270	69.299.301,450
12:23:19	38,600	80.250.000,000	80.334.867,120
12:23:20	38,560	2.402.426,000	2.404.964,010
12:23:20	38,600	1.637.466.560,000	1.639.198.236,960
12:23:20	38,650	1.332.533.440,000	1.333.944.465,140
12:23:21	38,560	177.525,510	177.713,060
12:23:21	38,570	1.100.000,000	1.101.162,380
12:23:21	38,650	2.968.900.000,000	2.972.043.780,410
12:23:22	38,600	500.000.000,000	500.528.767,130
12:23:22	38,650	2.471.295.000,000	2.473.911.864,440
12:23:23	38,560	142.830,440	142.981,330
12:23:24	38,650	2.970.000.000,000	2.973.144.945,210
12:23:25	38,600	500.000.000,000	500.528.767,120
12:23:25	38,650	3.370.000.000,000	3.373.568.506,860
12:23:26	38,600	500.000.000,000	500.528.767,120
12:23:26	38,650	6.463.980.000,000	6.470.824.734,970
12:23:29	38,600	500.000.000,000	500.528.767,120
12:23:29	38,650	490.000.000,000	490.518.863,010
12:23:29	38,600	500.000.000,000	500.528.767,120
12:23:29	38,650	490.000.000,000	490.518.863,010
12:23:30	38,600	500.000.000,000	500.528.767,120
12:23:30	38,650	1.480.000.000,000	1.481.567.178,070
12:23:30	38,560	800.000,000	800.845,150
12:23:30	38,650	1.980.000.000,000	1.982.096.630,120
12:23:31	38,560	606.566,000	607.206,800
12:23:31	38,650	4.950.000.000,000	4.955.241.575,330
12:23:33	38,600	500.000.000,000	500.528.767,120
12:23:33	38,650	1.390.000.000,000	1.391.471.876,720
12:23:33	38,560	357.729,000	358.106,920
12:23:34	38,650	990.000.000,000	991.048.315,070
12:23:34	38,600	500.000.000,000	500.528.767,120
12:23:34	38,650	490.000.000,000	490.518.863,010
12:23:35	38,600	388.248.971,610	388.659.558,190
12:23:35	38,650	601.751.028,390	602.388.225,020
12:23:37	38,560	5.658.861,460	5.664.839,690
12:23:42	38,600	955.741.281,000	956.752.010,130
12:23:45	38,560	566.467,340	567.065,780
12:23:48	38,600	4.763.000,000	4.768.037,040
12:23:49	38,560	3.283.292,760	3.286.761,360
12:23:52	38,600	900.000.000,000	900.951.780,830
12:23:52	38,560	832.688,250	833.567,940
12:23:57	38,600	590.000.000,000	590.623.945,200
12:24:00	38,560	12.524.799,170	12.538.030,850
12:24:01	38,600	400.000.000,000	400.423.013,700
12:24:03	38,560	1.109.790,100	1.110.962,530
12:24:05	38,600	467.542.765,740	468.037.208,230
12:24:05	38,650	432.457.234,260	432.915.165,000
12:24:05	38,560	4.106.111,050	4.110.448,900
12:24:08	38,600	900.000.000,000	900.951.780,820
12:24:09	38,560	976,430	977,460
12:24:09	38,600	100.000.000,000	100.105.753,420
12:24:09	38,650	802.446.860,500	803.296.574,780
12:24:11	38,560	6.281.981,610	6.288.618,140
12:24:11	38,600	165.095.905,240	165.270.499,810
12:24:11	38,660	12.297,670	12.310,700
12:24:11	38,680	6.822,170	6.829,400
12:24:11	38,690	136.669.466,070	136.814.335,710
12:24:11	38,700	598.215.508,850	598.849.781,180
12:24:12	38,560	6.422.987,700	6.429.773,190
12:24:15	38,600	900.000.000,000	900.951.780,820
12:24:15	38,560	2.772.432,280	2.775.361,180
12:24:18	38,600	1.111.549,000	1.112.724,500
12:24:21	38,570	40.606,230	40.649,140
12:24:21	38,560	1.717.016,410	1.718.830,330
12:24:22	38,600	598.888.451,000	599.521.796,040
12:24:22	38,650	16.779.542,700	16.797.310,630
12:24:22	38,700	284.332.006,300	284.633.476,130
12:24:24	38,560	2.395,240	2.397,780
12:24:27	38,600	900.000.000,000	900.951.780,820
12:24:28	38,560	3.281.733,470	3.285.200,420
12:24:32	38,600	1.127.513.019,950	1.128.705.403,580
12:24:36	38,650	167.886.980,050	168.064.756,260
12:24:39	38,570	42.996,390	43.041,820
12:24:39	38,560	2.757.001,920	2.759.914,520

VOLVER AL INICIO

12:24:39	38,600	500.000.000,000	500.528.767,120
12:24:39	38,650	400.000.000,000	400.423.561,640
12:24:40	38,560	3.249.629,990	3.253.063,020
12:24:46	38,570	11.376.067,760	11.388.088,990
12:24:46	38,600	888.623.932,240	889.563.682,480
12:24:47	38,560	13.860,710	13.875,350
12:24:48	38,600	82.135.000,000	82.221.860,580
12:24:54	38,570	49.603,130	49.655,550
12:24:54	38,560	6.002.619,870	6.008.961,270
12:24:55	38,600	400.000.000,000	400.423.013,700
12:24:56	38,560	5.733.773,510	5.739.830,890
12:24:57	38,600	50.000.000,000	50.052.876,710
12:24:57	38,560	1.028.698,640	1.029.785,400
12:25:00	38,600	220.878.797,340	221.112.384,230
12:25:00	38,560	363.880,940	364.265,360
12:25:05	38,570	59.775,820	59.838,990
12:25:06	38,560	8.134.430,060	8.143.023,590
12:25:17	38,570	104.732,630	104.843,300
12:25:17	38,560	17.101.899,230	17.119.966,340
12:25:20	38,570	318.170,550	318.506,760
12:25:20	38,600	899.681.829,450	900.633.273,790
12:25:23	38,560	1.318.616,460	1.320.009,490
12:25:30	38,600	465.806.978,560	466.299.585,390
12:25:30	38,650	332.113.019,950	332.464.695,790
12:25:30	38,700	102.080.001,490	102.188.234,260
12:25:32	38,600	1.000.000.000,000	1.001.057.534,240
12:25:37	38,570	5.104,520	5.109,910
12:25:38	38,600	500.000.000,000	500.528.767,120
12:25:38	38,690	906.034,340	906.994,740
12:25:38	38,700	399.093.965,660	399.517.114,600
12:25:39	38,570	154.103,690	154.266,530
12:25:39	38,560	502.554,330	503.085,250
12:25:43	38,600	301.000.000,000	301.318.317,810
12:25:43	38,560	10.639.575,220	10.650.815,280
12:25:47	38,600	625.534.738,000	626.196.262,410
12:25:54	38,570	150.046,000	150.204,560
12:25:55	38,600	187.379.731,810	187.577.892,300
12:25:58	38,570	185.103,640	185.299,240
12:25:58	38,560	4.701.984,620	4.706.951,980
12:26:01	38,600	386.085.530,190	386.493.828,860
12:26:01	38,700	526.052.830,110	526.610.590,230
12:26:07	38,570	80.923,930	81.009,440
12:26:07	38,600	630.301.237,000	630.967.802,150
12:26:15	38,570	1.347.448,970	1.348.872,840
12:26:15	38,560	10.745.318,810	10.756.670,580
12:26:15	38,600	489.365.556,000	489.883.076,830
12:26:16	38,560	656.036,610	656.729,670
12:26:22	38,600	469.283.006,000	469.779.288,850
12:26:22	38,560	12.904.923,670	12.918.556,920
12:26:27	38,600	59.896.000,000	59.959.342,070
12:26:29	38,560	75.225,730	75.305,200
12:26:30	38,600	112.584.948,000	112.704.010,440
12:26:37	38,570	1.624.878,690	1.626.595,720
12:26:37	38,560	15.360.386,240	15.376.613,550
12:26:42	38,600	183.323.294,000	183.517.164,660
12:26:44	38,560	2.960.081,970	2.963.209,110
12:26:49	38,600	242.785.594,000	243.042.348,080
12:26:50	38,570	2.727.990,850	2.730.873,550
12:26:50	38,560	2.816.275,560	2.819.250,780
12:26:56	38,590	1.273.255,000	1.274.601,160
12:26:56	38,600	662.782.576,000	663.483.491,270
12:27:00	38,560	81.488.307,400	81.574.394,770
12:27:01	38,600	222.901.547,000	223.137.273,020
12:27:03	38,560	15.878,840	15.895,620
12:27:08	38,600	6.746.100,000	6.753.234,230
12:27:09	38,560	1.290.436,920	1.291.800,190
12:27:10	38,600	3.217.809,250	3.221.212,190
12:27:13	38,560	12.816.649,670	12.830.189,660
12:27:19	38,600	1.938.218.112,880	1.940.267.844,900
12:27:20	38,650	41.781.887,120	41.826.130,130
12:27:22	38,560	18.049.758,910	18.068.827,380
12:27:33	38,600	4.937.287,110	4.942.508,460
12:27:34	38,560	25.406.704,870	25.433.545,490
12:27:49	38,600	7.615.645,180	7.623.698,990
12:27:53	38,560	81.675,000	81.761,280
12:27:57	38,600	629.348.618,930	630.014.176,650
12:27:57	38,560	16.137.392,310	16.154.440,460
12:28:02	38,600	504.442.007,660	504.975.472,360
12:28:08	38,560	142.841,770	142.992,680
12:28:10	38,600	222.708.329,310	222.943.851,000
12:28:14	38,560	15.861.389,000	15.878.145,580
12:28:23	38,600	13.461.591,000	13.475.827,090
12:28:28	38,570	25.090.501,530	25.117.014,980
12:28:37	38,600	3.935.088,000	3.939.249,490
12:28:38	38,570	94.872.777,780	94.973.031,010
12:28:57	38,590	14.147.291,540	14.162.248,910
12:29:04	38,600	900.000.000,000	900.951.780,810
12:29:08	38,590	2.082.183,060	2.084.384,470
12:29:10	38,600	96.150.916,000	96.252.598,880
12:29:15	38,590	27.123.420,000	27.152.096,510
12:29:17	38,600	220.000,000	220.232,660
12:29:20	38,590	67.730.571,670	67.802.180,510
12:29:21	38,570	241.661.484,340	241.916.851,000
12:29:32	38,590	6.223.168,000	6.229.747,510
12:29:32	38,600	893.776.832,000	894.722.031,610
12:29:41	38,570	55.394.582,670	55.453.118,800
12:29:58	38,600	900.000.000,000	900.951.780,830
12:30:03	38,570	218.992.683,150	219.224.095,420
12:30:09	38,600	353.078.911,080	353.452.304,120
12:30:09	38,650	636.921.088,920	637.595.527,270
12:30:12	38,600	900.000.000,000	900.951.780,820
12:30:14	38,570	1.802.291,160	1.804.195,660
12:30:16	38,600	1.900.000.000,000	1.902.009.315,050
12:30:23	38,570	33.899.239,920	33.935.061,670
12:30:26	38,600	209.682.206,970	209.903.953,080
12:30:28	38,650	268.172.748,660	268.456.717,890
12:30:28	38,600	500.000.000,000	500.528.767,120
12:30:28	38,650	268.172.748,660	268.456.717,890
12:30:28	38,600	1.000.000.000,000	1.001.057.534,250
12:30:28	38,650	631.827.251,340	632.496.295,810
12:30:29	38,600	5.500.000,000	5.505.816,440
12:30:29	38,650	631.827.251,340	632.496.295,810
12:30:29	38,600	8.858.677,650	8.868.046,000
12:30:30	38,650	893.696.380,830	894.642.719,610
12:30:31	38,600	7.668.156,580	7.676.265,920
12:30:31	38,650	301.539.992,490	301.859.294,430
12:30:32	38,600	1.500.930.444,000	1.502.517.729,340
12:30:35	38,650	2.662.420,290	2.665.239,540
12:30:36	38,600	2.001.903.653,440	2.004.020.735,100
12:30:40	38,570	1.134.355,320	1.135.554,010
12:30:40	38,600	500.000.000,000	500.528.767,120
12:30:42	38,650	900.000.000,000	900.953.013,700
12:30:42	38,600	1.000.000.000,000	1.001.057.534,240
12:30:42	38,650	800.000.000,000	800.847.123,290
12:30:43	38,600	500.000.000,000	500.528.767,120
12:30:43	38,650	2.626.782.923,100	2.629.564.434,330
12:30:47	38,600	9.389.813,080	9.399.743,130
12:30:48	38,650	300.000.000,000	300.317.671,230
12:30:48	38,600	1.000.000.000,000	1.001.057.534,240
12:30:49	38,650	494.926.445,170	495.450.524,820
12:30:49	38,570	93.472,030	93.570,800
12:30:49	38,650	278.290.631,730	278.585.314,820
12:30:50	38,570	19.224.429,200	19.244.743,890
12:30:55	38,600	1.500.000.000,000	1.501.586.301,360
12:30:57	38,650	900.000.000,000	900.953.013,700
12:30:57	38,600	500.000.000,000	500.528.767,120
12:30:57	38,650	400.000.000,000	400.423.561,640
12:30:58	38,600	1.000.000.000,000	1.001.057.534,240
12:30:59	38,570	8.026,960	8.035,440
12:31:00	38,650	500.000.000,000	500.529.452,050
12:31:01	38,600	1.100.000.000,000	1.101.163.287,650
12:31:02	38,570	1.324,630	1.326,030
12:31:02	38,600	1.080.097.006,000	1.081.239.245,570
12:31:05	38,650	1.800.000.000,000	1.801.906.027,400
12:31:05	38,600	1.000.000.000,000	1.001.057.534,250
12:31:06	38,650	900.000.000,000	900.953.013,700
12:31:07	38,680	2.000.000,000	2.002.119,450
12:31:08	38,650	20.000.000,000	20.021.178,080
12:31:09	38,600	186.672.994,000	186.870.407,080
12:31:12	38,570	2.669,570	2.672,390
12:31:12	38,600	1.345.459.803,990	1.346.882.673,810
12:31:13	38,650	1.760.000.000,000	1.761.863.671,230
12:31:15	38,600	494.521.214,010	495.044.187,130
12:31:16	38,570	443.960,020	444.429,160
12:31:18	38,600	1.100.000.000,000	1.101.163.287,660
12:31:24	38,570	4.394.179,720	4.398.823,110
12:31:25	38,600	527.693.181,320	528.251.234,930
12:31:25	38,650	4.000.000,000	4.004.235,620
12:31:26	38,600	1.272.306.818,680	1.273.652.326,710
12:31:30	38,570	891.814,060	892.756,450
12:31:31	38,600	227.694.731,820	227.935.526,800
12:31:34	38,650	10.581.616,000	10.592.820,920
12:31:35	38,600	1.814.895.325,180	1.816.814.639,130
12:31:39	38,570	1.157.615,000	1.158.838,270
12:31:42	38,600	1.800.000.000,000	1.801.903.561,640
12:31:47	38,570	247.968,490	248.230,530
12:31:48	38,600	990.000.000,000	991.046.958,900
12:31:51	38,570	934.606,300	935.593,910
12:31:52	38,600	1.800.000.000,000	1.801.903.561,630
12:31:55	38,570	16.535.215,000	16.552.687,960
12:31:59	38,600	99.148.267,860	99.253.120,550
12:31:59	38,570	8.375.614,470	8.384.465,090
12:32:02	38,600	1.800.000.000,000	1.801.903.561,650
12:32:08	38,570	2.225.964,310	2.228.316,520
12:32:10	38,600	1.349.675.000,000	1.351.102.327,530
12:32:13	38,570	255.578.045,070	255.848.117,540
12:32:21	38,600	49.000.000,000	49.051.819,180
12:32:21	38,570	2.012.320,000	2.014.446,440
12:32:23	38,600	1.272.445.450,290	1.273.791.104,920
12:32:27	38,570	90.000,000	90.095,100
12:32:28	38,600	34.670.000,000	34.706.664,710
12:32:29	38,570	255.296.406,560	255.566.181,420
12:32:32	38,600	15.178.433,230	15.194.484,940
12:32:32	38,650	984.821.566,770	985.864.398,380
12:32:33	38,600	569.069,310	569.671,120
12:32:34	38,650	1.000.000.000,000	1.001.058.904,110
12:32:34	38,600	500.000.000,000	500.528.767,120
12:32:34	38,650	1.023.780.000,000	1.024.864.084,840
12:32:35	38,600	489.430.930,690	489.948.520,660
12:32:36	38,570	3.960.786,990	3.964.972,400
12:32:37	38,600	3.103.407.027,020	3.106.688.986,230
12:32:43	38,650	9.710.000,000	9.720.281,960
12:32:43	38,600	6.000,000	6.006,350
12:32:44	38,650	58.796.641,000	58.858.901,000
12:32:44	38,600	2.000.000.000,000	2.002.115.068,480
12:32:46	38,650	300.369.683,000	300.687.745,690
12:32:47	38,600	3.000.000.000,000	3.003.172.602,730
12:32:52	38,640	28.067.682,750	28.097.396,040
12:32:52	38,650	159.982.317,250	160.151.723,180
12:32:52	38,600	2.500.726.592,000	2.503.371.196,000
12:33:00	38,650	353.930.000,000	354.304.777,930
12:33:00	38,600	105.860.380,980	105.972.331,960
12:33:03	38,570	1.105.545,000	1.106.713,240
12:33:05	38,600	403.678.601,540	404.105.505,490
12:33:08	38,640	7.905.783,000	7.914.152,300
12:33:08	38,650	220.214.217,000	220.447.402,740
12:33:08	38,600	496.321.398,460	496.846.275,340
12:33:10	38,570	100.302,780	100.408,770
12:33:17	38,600	49.670.000,000	49.722.527,720
12:33:18	38,570	10.460.747,500	10.471.801,500
12:33:23	38,600	149.728.710,330	149.887.053,570
12:33:25	38,570	500.000,000	500.528,360
12:33:26	38,600	1.672.250.000,000	1.674.018.461,640
12:33:36	38,570	8.173.327,340	8.181.964,190
12:33:40	38,600	134.920.000,000	135.062.682,520
12:33:42	38,570	5.002.833,140	5.008.119,700
12:33:43	38,600	9.890.585,210	9.901.044,840
12:33:47	38,650	113.220.000,000	113.339.889,120
12:33:50	38,600	1.949.964.188,490	1.952.026.342,400
12:34:01	38,580	1.031.646,060	1.032.736,500
12:34:02	38,600	56.675.645,510	56.735.581,950
12:34:02	38,640	5.801.130,740	5.807.271,990
12:34:02	38,650	30.553.223,750	30.585.576,680
12:34:05	38,580	3.210.000,000	3.213.392,930
12:34:06	38,600	906.051.792,360	907.009.973,170
12:34:09	38,580	994.758.353,940	995.809.799,900
12:34:09	38,570	3.389.629.238,220	3.393.211.101,220
12:34:09	38,560	1.730.266.391,720	1.732.094.311,500
12:34:10	38,550	14.829.803.929,820	14.845.466.640,550
12:34:10	38,650	22.970.000,000	22.994.323,030
12:34:10	38,550	7.600.000.000,000	7.608.026.849,310
12:34:10	38,600	23.134.135,610	23.158.600,750
12:34:10	38,550	4.160.821.216,810	4.165.215.727,990
12:34:10	38,530	721.687.827,580	722.449.653,110
12:34:10	38,510	1.744.356.820,000	1.746.197.235,920
12:34:10	38,540	199.999.999,990	200.211.178,070
12:34:10	38,510	1.700.000.000,010	1.701.793.616,450
12:34:11	38,530	199.999.999,990	200.211.123,280
12:34:11	38,510	1.766.241.508,930	1.768.105.014,710
12:34:11	38,500	883.758.491,080	884.690.674,690
12:34:11	38,540	199.999.999,990	200.211.178,070
12:34:11	38,500	6.450.000.000,010	6.456.803.424,680
12:34:11	38,510	199.999.999,990	200.211.013,690
12:34:11	38,500	2.650.000.000,010	2.652.795.205,480
12:34:11	38,510	199.999.999,990	200.211.013,690
12:34:11	38,500	1.700.000.000,010	1.701.793.150,690
12:34:11	38,520	199.999.999,990	200.211.068,480
12:34:11	38,500	535.264.830,620	535.829.425,030
12:34:11	38,450	1.164.735.169,390	1.165.962.130,140
12:34:11	38,530	199.999.999,990	200.211.123,280
12:34:11	38,450	755.689.841,890	756.485.904,210
12:34:11	38,540	199.999.999,990	200.211.178,070
12:34:11	38,450	1.700.000.000,010	1.701.790.821,920
12:34:11	38,460	199.999.999,990	200.210.739,720
12:34:11	38,450	1.225.512.835,710	1.226.803.821,160
12:34:11	38,410	474.487.164,300	474.986.480,790
12:34:11	38,470	199.999.999,990	200.210.794,510
12:34:11	38,410	1.148.612.835,700	1.149.821.554,030
12:34:11	38,400	551.387.164,310	551.967.253,820
12:34:11	38,410	199.999.999,990	200.210.465,740
12:34:11	38,400	1.700.000.000,010	1.701.788.493,160
12:34:11	38,410	199.999.999,990	200.210.465,740
12:34:11	38,400	448.612.835,680	449.084.800,960
12:34:11	38,350	1.251.387.164,330	1.252.701.977,970
12:34:12	38,360	199.999.999,990	200.210.191,770
12:34:12	38,350	1.700.000.000,010	1.701.786.164,350
12:34:12	38,360	199.999.999,990	200.210.191,770
12:34:12	38,350	4.033.648.658,320	4.037.886.752,160
12:34:12	38,310	1.704.584.344,000	1.706.373.457,050
12:34:12	38,300	142.498.507,510	142.648.033,350
12:34:12	38,250	4.369.268.490,180	4.373.847.244,140
12:34:12	38,360	199.999.999,990	200.210.191,770
12:34:12	38,250	7.400.000.000,010	7.407.754.794,560
12:34:12	38,360	199.999.999,990	200.210.191,770
12:34:12	38,250	2.650.000.000,010	2.652.777.054,820
12:34:12	38,260	199.999.999,990	200.209.643,830
12:34:12	38,250	750.000.000,010	750.785.958,920
12:34:13	38,260	199.999.999,990	200.209.643,830
12:34:13	38,250	2.650.000.000,010	2.652.777.054,820
12:34:13	38,270	199.999.999,990	200.209.698,620
12:34:13	38,250	1.700.000.000,010	1.701.781.506,870
12:34:13	38,260	199.999.999,990	200.209.643,830
12:34:13	38,250	3.600.000.000,010	3.603.772.602,750
12:34:13	38,260	199.999.999,990	200.209.643,830
12:34:13	38,250	962.472.001,450	963.480.619,360
12:34:16	38,230	2.146.970,590	2.149.219,320
12:34:16	38,220	28.334.967,140	28.364.637,340
12:34:19	38,230	5.540,000	5.545,800
12:34:21	38,250	1.980.000.000,000	1.982.074.931,500
12:34:21	38,230	1.997.128,070	1.999.219,860
12:34:21	38,250	990.000.000,000	991.037.465,750
12:34:22	38,230	839.120,000	839.998,890
12:34:22	38,250	990.000.000,000	991.037.465,760
12:34:22	38,230	211,170	211,390
12:34:23	38,250	10.666.424.819,880	10.677.602.648,620
12:34:27	38,230	7.731.252,970	7.739.350,660
12:34:27	38,250	1.980.000.000,000	1.982.074.931,510
12:34:28	38,230	19.678,310	19.698,920
12:34:29	38,250	2.880.000.000,000	2.883.018.082,190
12:34:29	38,230	3.016,000	3.019,160
12:34:29	38,250	3.960.000.000,000	3.964.149.863,020
12:34:31	38,230	361,060	361,440
12:34:31	38,250	13.347.516.957,480	13.361.504.423,860
12:34:36	38,230	12.206.054,600	12.218.839,190
12:34:36	38,250	990.000.000,000	991.037.465,750
12:34:37	38,230	100.581,850	100.687,200
12:34:37	38,250	1.990.000.000,000	1.992.085.410,970
12:34:37	38,230	8.194,000	8.202,580
12:34:38	38,250	6.931.868.941,750	6.939.133.160,570
12:34:40	38,230	2.070.734,000	2.072.902,880
12:34:40	38,250	2.970.000.000,000	2.973.112.397,270
12:34:41	38,230	4.800,000	4.805,030
12:34:41	38,250	2.380.000.000,000	2.382.494.109,580
12:34:42	38,230	1.010.807,570	1.011.866,290
12:34:42	38,250	994.718.339,350	995.760.749,670

VOLVER AL INICIO

12:34:43	38,230	1.132.103,000	1.133.288,760
12:34:43	38,250	990.000.000,000	991.037.465,760
12:34:43	38,230	5.238.170,000	5.243.656,440
12:34:43	38,250	6.861.603.833,460	6.868.794.418,290
12:34:45	38,230	1.250.483,380	1.251.793,130
12:34:45	38,250	4.950.000.000,000	4.955.187.328,770
12:34:48	38,230	1.602.987,000	1.604.665,960
12:34:48	38,250	6.085.395.106,640	6.091.772.267,270
12:34:51	38,300	1.289.491,000	1.290.844,080
12:34:54	38,570	1.373.800,350	1.375.252,070
12:34:54	38,600	9.064.199,650	9.073.785,350
12:34:57	38,560	8.232.095,510	8.240.792,210
12:35:03	38,260	299.112,000	299.425,530
12:35:04	38,300	1.335.600,000	1.337.001,460
12:35:07	38,280	14.841.072,600	14.856.637,420
12:35:19	38,300	469.989,000	470.482,170
12:35:22	38,500	8.817.787,370	8.827.088,320
12:35:23	38,510	3.328.383,110	3.331.894,780
12:35:28	38,500	244.180,210	244.437,770
12:35:28	38,510	133.461.881,760	133.602.693,180
12:35:32	38,500	10.929.557,160	10.941.085,590
12:35:42	38,570	5.959,230	5.965,530
12:35:42	38,600	53.514.040,770	53.570.633,700
12:35:43	38,550	36.660.755,300	36.699.475,080
12:35:50	38,600	355.142.794,000	355.518.369,670
12:35:52	38,550	14.093.736,060	14.108.621,360
12:35:58	38,590	503.310,000	503.842,130
12:35:58	38,600	899.496.690,000	900.447.938,560
12:35:59	38,550	610.000,000	610.644,260
12:35:59	38,600	47.050.000,000	47.099.756,990
12:36:00	38,550	7.637.489,840	7.645.556,300
12:36:06	38,600	77.860.000,000	77.942.339,620
12:36:07	38,550	1.161.455,540	1.162.682,220
12:36:10	38,600	2.162.034,430	2.164.320,860
12:36:12	38,550	1.130.361,960	1.131.555,800
12:36:13	38,600	57.150.000,000	57.210.438,080
12:36:14	38,550	1.472.381,000	1.473.936,070
12:36:17	38,600	25.359.452,680	25.386.271,170
12:36:21	38,640	7.598.779,820	7.606.824,120
12:36:21	38,650	139.001.220,180	139.148.409,140
12:36:21	38,600	1.438.186.198,200	1.439.707.129,360
12:36:34	38,550	15.416.319,280	15.432.601,450
12:36:46	38,600	95.684.726,690	95.785.916,570
12:36:46	38,630	118.573,030	118.698,520
12:36:46	38,640	10.018.661,580	10.029.267,640
12:36:46	38,650	234.317.065,740	234.565.185,040
12:36:49	38,600	84.359.958,880	84.449.172,430
12:36:52	38,550	1.423.170,030	1.424.673,130
12:36:52	38,600	11.100,000	11.111,740
12:36:57	38,550	1.466.549,000	1.468.097,920
12:36:57	38,600	915.801.733,120	916.770.224,810
12:37:00	38,640	260.300,000	260.575,560
12:37:01	38,600	5.534.250,880	5.540.103,540
12:37:01	38,640	8.822.878,000	8.832.218,160
12:37:01	38,650	201.177.122,000	201.390.149,280
12:37:04	38,600	68.664.016,000	68.736.630,550
12:37:04	38,550	867.174,360	868.090,240
12:37:04	38,600	6.690.296,000	6.697.371,220
12:37:06	38,550	1.404,690	1.406,170
12:37:07	38,600	197.800,000	198.009,180
12:37:09	38,550	454.245,000	454.724,760
12:37:11	38,600	19.242.592,000	19.262.941,700
12:37:14	38,550	14.002.000,500	14.016.788,910
12:37:14	38,600	253.851.396,360	254.119.852,910
12:37:18	38,550	3.668.197,950	3.672.072,170
12:37:21	38,600	33.100,000	33.135,000
12:37:22	38,550	166.387,820	166.563,550
12:37:22	38,600	1.040.757.253,740	1.041.857.890,160
12:37:37	38,550	6.900.985,930	6.908.274,510
12:37:38	38,600	4.829.339,000	4.834.446,190
12:37:48	38,550	9.563.469,990	9.573.570,590
12:37:49	38,600	12.528.300,170	12.541.549,280
12:37:51	38,550	11.917.571,480	11.930.158,400
12:37:58	38,600	990.000.000,000	991.046.958,890
12:38:00	38,550	613.537,000	614.185,000
12:38:01	38,600	16.299.883,000	16.317.120,680
12:38:05	38,550	7.767.329,620	7.775.533,190
12:38:23	38,600	990.000.000,000	991.046.958,900
12:38:30	38,550	298.072.244,060	298.387.057,360
12:38:39	38,600	49.866.300,000	49.919.035,320
12:38:41	38,560	540.000,000	540.570,480
12:38:45	38,600	15.917.231,000	15.934.064,020
12:38:47	38,560	27.696.789,660	27.726.049,600
12:39:04	38,590	22.300.000,000	22.323.576,900
12:39:04	38,600	967.700.000,000	968.723.375,890
12:39:13	38,560	14.710.226,770	14.725.767,230
12:39:21	38,600	907.027.000,000	907.986.212,100
12:39:28	38,560	1.464.333,390	1.465.880,370
12:39:37	38,600	14.932.606,000	14.948.397,740
12:39:40	38,560	506.035,180	506.569,770
12:39:44	38,600	5.330.000,000	5.335.636,660
12:39:52	38,570	2.599.995,370	2.602.742,810
12:39:55	38,600	53.482.838,940	53.539.398,870
12:39:57	38,570	5.588.643,110	5.594.548,700
12:40:00	38,600	1.698.434.186,940	1.700.230.339,230
12:40:09	38,570	413.253,210	413.689,900
12:40:14	38,600	500.000.000,000	500.528.767,120
12:40:18	38,570	3.073.692,000	3.076.940,010
12:40:19	38,600	500.000.000,000	500.528.767,120
12:40:25	38,570	17.323,640	17.341,950
12:40:26	38,600	704.146,790	704.891,450
12:40:27	38,570	2.765.479,990	2.768.402,310
12:40:38	38,600	202.170.000,000	202.383.801,700
12:40:43	38,570	499.732.495,030	500.260.568,520
12:40:43	38,560	255.082.615,000	255.352.094,060
12:40:47	38,600	6.209.696,000	6.216.262,970
12:40:49	38,560	699.000.000,000	699.738.450,400
12:41:00	38,550	904.790.674,000	905.746.281,680
12:41:02	38,600	14.195.000,000	14.210.011,700
12:41:02	38,550	1.800.274.458,770	1.802.175.844,540
12:41:05	38,600	1.271.436,330	1.272.780,920
12:41:05	38,550	1.815.745.446,630	1.817.663.172,290
12:41:08	38,600	1.083.400,000	1.084.545,730
12:41:10	38,550	6.325.796.417,200	6.332.477.498,080
12:41:22	38,560	15.000.000,000	15.015.846,570
12:41:23	38,550	1.801.357.460,310	1.803.259.989,910
12:41:28	38,600	990.000.000,000	991.046.958,910
12:41:28	38,550	901.384.031,120	902.336.040,820
12:41:33	38,630	505.000,000	505.534,470
12:41:33	38,640	717.963.646,680	718.723.704,630
12:41:33	38,550	7.221.599.754,220	7.229.226.950,640
12:41:46	38,630	998.000,000	999.056,240
12:41:46	38,550	6.315.628.726,770	6.322.299.068,900
12:41:59	38,600	901.773.310,000	902.726.966,160
12:42:03	38,630	9.837.801,660	9.848.213,560
12:42:03	38,600	23.440.974,820	23.465.764,450
12:42:04	38,550	666.212.277,570	666.915.907,250
12:42:05	38,500	903.751.638,000	904.704.910,280
12:42:10	38,400	4.940.776,700	4.945.974,670
12:42:12	38,500	900.000.000,000	900.949.315,070
12:42:13	38,400	839.692,540	840.575,940
12:42:16	38,500	900.000.000,000	900.949.315,070
12:42:16	38,400	2.485.921,110	2.488.536,440
12:42:18	38,500	383.752.862,000	384.157.642,420
12:42:23	38,400	6.401.253,490	6.407.987,960
12:42:26	38,500	1.002.570,000	1.003.627,510
12:42:27	38,400	26.509.174,340	26.537.063,450
12:42:32	38,500	2.841.647,000	2.844.644,350
12:42:34	38,400	1.640.916,690	1.642.643,020
12:42:35	38,500	513.194.921,000	513.736.236,190
12:42:35	38,600	386.805.079,000	387.214.138,620
12:42:40	38,500	900.000.000,000	900.949.315,070
12:42:40	38,400	5.383.164,000	5.388.827,390
12:42:40	38,500	61.597.724,040	61.662.696,980
12:42:40	38,400	276.812.708,000	277.103.930,130
12:42:41	38,500	838.402.275,960	839.286.618,100
12:42:41	38,600	89.753.946,180	89.848.864,050
12:42:41	38,630	72.114.557,430	72.190.880,320
12:42:41	38,640	577.614.440,430	578.225.920,480
12:42:41	38,500	44.714.190,000	44.761.354,280
12:42:44	38,490	4.027.574,560	4.031.821,720
12:42:44	38,500	855.285.810,000	856.187.960,790
12:42:44	38,640	40.686.615,440	40.729.687,520
12:42:46	38,400	4.673.414,380	4.678.331,060
12:42:47	38,500	900.000.000,000	900.949.315,070
12:42:49	38,400	1.004.682,330	1.005.739,320
12:42:51	38,500	900.000.000,000	900.949.315,070
12:42:54	38,400	7.743.521,120	7.751.667,730
12:42:58	38,500	3.615.269,000	3.619.082,370
12:43:04	38,400	1.527.171,000	1.528.777,670
12:43:05	38,500	500.000.000,000	500.527.397,260
12:43:07	38,400	26.011.531,950	26.038.897,500
12:43:23	38,500	23.686.051,000	23.711.034,920
12:43:23	38,400	134.026.072,350	134.167.075,120
12:43:24	38,300	153.645.069,650	153.806.291,740
12:43:26	38,500	22.423.257,000	22.446.908,930
12:43:29	38,300	990,000	991,040
12:43:30	38,500	22.695.602,000	22.719.541,200
12:43:38	38,450	2.192.077,340	2.194.386,530
12:43:40	38,500	330.515.335,000	330.863.960,760
12:43:41	38,600	521.637.369,160	522.189.018,540
12:43:41	38,450	3.913.664,640	3.917.787,390
12:43:44	38,500	6.594.076,000	6.601.031,390
12:43:48	38,450	175.491,000	175.675,870
12:43:51	38,500	2.203.964,000	2.206.288,730
12:43:53	38,450	1.231.516,960	1.232.814,280
12:43:54	38,500	1.464.831,000	1.466.376,100
12:43:55	38,450	835,720	836,600
12:43:56	38,500	4.389.362,000	4.393.991,880
12:43:58	38,450	10.980.125,860	10.991.692,600
12:43:59	38,500	656.948,000	657.640,950
12:43:59	38,450	16.834.322,980	16.852.056,670
12:44:00	38,500	148.523.660,590	148.680.322,540
12:44:02	38,450	386.619,810	387.027,080
12:44:05	38,500	379.992,000	380.392,810
12:44:07	38,450	4.348.312,790	4.352.893,410
12:44:08	38,500	94.847,000	94.947,040
12:44:10	38,450	3.115.356,670	3.118.638,460
12:44:11	38,500	1.240.019,000	1.241.326,960
12:44:13	38,450	106.850,430	106.962,990
12:44:14	38,500	900.000.000,000	900.949.315,070
12:44:15	38,640	44.011,000	44.057,590
12:44:16	38,450	17.424.207,510	17.442.562,600
12:44:16	38,500	716.229.527,700	716.985.002,680
12:44:18	38,450	3.111.525,100	3.114.802,860
12:44:21	38,500	900.000.000,000	900.949.315,070
12:44:22	38,600	36.185,000	36.223,270
12:44:22	38,450	19.905.765,980	19.926.735,210
12:44:25	38,500	900.033.874,000	900.983.224,800
12:44:28	38,450	2.037.906,470	2.040.053,250
12:44:28	38,500	29.461,000	29.492,080
12:44:31	38,450	115.450,510	115.572,130
12:44:31	38,500	900.000.000,000	900.949.315,070
12:44:31	38,450	1.644.105,620	1.645.837,560
12:44:32	38,600	50.455,000	50.508,350
12:44:36	38,500	4.149.937,140	4.154.314,470
12:44:36	38,450	15.008.413,760	15.024.223,990
12:44:39	38,500	20.350,000	20.371,470
12:44:40	38,450	3.879.599,680	3.883.686,550
12:44:42	38,500	26.091,000	26.118,520
12:44:47	38,450	14.725,650	14.741,170
12:44:51	38,500	5.448.833.860,140	5.454.581.260,270
12:45:04	38,550	2.975.000,000	2.978.142,090
12:45:04	38,500	13.384.963,000	13.399.081,390
12:45:07	38,550	45.315.681,980	45.363.542,790
12:45:24	38,560	193.729.960,570	193.934.624,330
12:45:33	38,600	615.103,000	615.753,490
12:45:39	38,560	910.864.128,760	911.826.400,560
12:45:48	38,600	500.798.257,000	501.327.868,310
12:45:48	38,640	399.201.743,000	399.624.350,000
12:45:48	38,560	8.261.857,060	8.270.585,200
12:45:51	38,640	900.000.000,000	900.952.767,130
12:45:54	38,570	2.587.057,050	2.589.790,830
12:45:58	38,600	504.961.919,040	505.495.933,560
12:45:58	38,640	395.038.080,960	395.456.280,180
12:45:58	38,570	1.033.435,000	1.034.527,040
12:46:03	38,600	500.010.750,000	500.539.528,490
12:46:03	38,640	399.989.250,000	400.412.690,670
12:46:07	38,570	33.641,650	33.677,200
12:46:08	38,600	900.000.000,000	900.951.780,820
12:46:09	38,570	1.551.395,380	1.553.034,760
12:46:10	38,600	100.000.000,000	100.105.753,420
12:46:10	38,630	3.396.883,000	3.400.478,110
12:46:10	38,640	796.603.117,000	797.446.425,070
12:46:10	38,570	6.072.976,550	6.079.393,950
12:46:15	38,600	500.000.000,000	500.528.767,120
12:46:15	38,640	400.000.000,000	400.423.452,050
12:46:16	38,570	771.426,520	772.241,700
12:46:18	38,600	500.000.000,000	500.528.767,120
12:46:18	38,640	400.000.000,000	400.423.452,050
12:46:19	38,570	1.037.537,990	1.038.634,370
12:46:21	38,600	500.000.000,000	500.528.767,120
12:46:21	38,640	900.000.000,000	900.952.767,130
12:46:22	38,600	500.000.000,000	500.528.767,120
12:46:24	38,640	890.000.000,000	890.942.180,820
12:46:25	38,570	1.650.905,980	1.652.650,510
12:46:27	38,600	500.000.000,000	500.528.767,120
12:46:27	38,640	400.000.000,000	400.423.452,060
12:46:28	38,600	500.000.000,000	500.528.767,120
12:46:28	38,640	462.580,000	463.069,700
12:46:30	38,600	1.500.000.000,000	1.501.586.301,370
12:46:30	38,640	790.000.000,000	790.836.317,810
12:46:31	38,570	9.000,000	9.009,510
12:46:34	38,640	900.000.000,000	900.952.767,130
12:46:35	38,570	128.165.148,000	128.300.581,690
12:46:36	38,640	1.841.070.258,000	1.843.019.270,470
12:46:37	38,570	4.793.863,980	4.798.929,720
12:46:40	38,600	900.000.000,000	900.951.780,820
12:46:40	38,570	10.666,380	10.677,650
12:46:44	38,600	1.600.126.819,450	1.601.819.008,360
12:46:48	38,640	8.711.600,000	8.720.822,360
12:46:49	38,600	297.191.710,070	297.506.000,490
12:46:50	38,570	19.226.982,450	19.247.299,840
12:46:54	38,600	990.000.000,000	991.046.958,900
12:47:02	38,570	2.643.891,810	2.646.685,640
12:47:07	38,600	684.075.108,600	684.798.541,450
12:47:10	38,570	2.977.374,030	2.980.520,250
12:47:15	38,600	113.804.938,990	113.925.291,610
12:47:15	38,570	195.884.453,000	196.091.446,520
12:47:17	38,600	900.328.014,000	901.280.141,710
12:47:23	38,570	7.810.436,990	7.818.690,380
12:47:26	38,600	101.974.379,330	102.082.220,720
12:47:26	38,640	798.025.620,670	798.870.434,640
12:47:26	38,570	127.044,980	127.179,230
12:47:36	38,600	1.000.000.000,000	1.001.057.534,240
12:47:36	38,640	800.000.000,000	800.846.904,110
12:47:38	38,570	127.682,400	127.817,320
12:47:40	38,600	100.000.000,000	100.105.753,430
12:47:41	38,570	2.001,950	2.004,070
12:47:43	38,600	58.058.911,890	58.120.311,180
12:47:45	38,570	2.559.254,270	2.561.958,670
12:47:50	38,600	36.525.658,800	36.564.285,940
12:47:52	38,570	199.011,000	199.221,300
12:47:53	38,600	514.407.823,000	514.951.826,890
12:47:53	38,570	3.506.944,000	3.510.649,830
12:47:54	38,600	1.231.254.787,380	1.232.556.881,480
12:47:58	38,570	220.000,000	220.232,480
12:47:58	38,600	500.155.380,000	500.684.311,440
12:48:02	38,570	34.352,560	34.388,860
12:48:03	38,600	253.521.107,110	253.789.214,360
12:48:03	38,570	3.558.337,020	3.562.097,160
12:48:04	38,600	110.952.138,020	111.069.473,710
12:48:05	38,570	1.333.098,000	1.334.506,700
12:48:07	38,600	613.692.850,580	614.341.851,780
12:48:11	38,570	2.194.219,240	2.196.537,900
12:48:13	38,600	1.845.751.100,000	1.847.703.045,000
12:48:21	38,570	2.148.648,670	2.150.919,170
12:48:23	38,600	242.486.971,120	242.743.409,400
12:48:23	38,640	257.513.028,880	257.785.639,940
12:48:23	38,570	2.044.743,400	2.046.904,110
12:48:29	38,600	1.677.459.197,000	1.679.233.167,540
12:48:36	38,570	903.954.385,060	904.909.604,800
12:48:44	38,600	500.087.195,000	500.616.054,330
12:48:47	38,570	121.263.349,020	121.391.489,490
12:48:51	38,600	110.044.857,000	110.161.233,200
12:48:53	38,570	903.000.000,000	903.954.211,240
12:48:56	38,600	312.147.965,000	312.478.072,160
12:48:58	38,570	4.702.568,530	4.707.537,790
12:49:04	38,600	233.565.884,000	233.812.887,920
12:49:08	38,570	3.969.100,280	3.973.294,470
12:49:11	38,600	882.984.358,610	883.918.144,810
12:49:17	38,570	1.243.632,380	1.244.946,540
12:49:20	38,600	1.808.940.113,160	1.810.853.129,290
12:49:27	38,640	900.000.000,000	900.952.767,130
12:49:27	38,600	548.645.387,310	549.225.598,590

VOLVER AL INICIO

12:49:30	38,570	6.957.446,760	6.964.798,780
12:49:31	38,600	161.286.302,310	161.456.868,100
12:49:32	38,570	308.247,000	308.572,730
12:49:32	38,600	2.617.870.398,800	2.620.638.886,400
12:49:44	38,570	5.828,170	5.834,330
12:49:45	38,600	903.671.109,570	904.626.772,720
12:49:53	38,570	5.933.694,050	5.939.964,260
12:49:54	38,600	130.858.826,110	130.997.213,800
12:49:56	38,570	647,630	648,310
12:49:56	38,600	38.569.704,390	38.610.493,170
12:49:56	38,570	10.044.287,390	10.054.901,310
12:49:58	38,600	536.517.767,450	537.085.153,360
12:50:02	38,570	190.813,460	191.015,090
12:50:03	38,600	34.319.142,050	34.355.435,720
12:50:03	38,570	1.066.398,000	1.067.524,880
12:50:04	38,600	121.606.275,530	121.734.878,330
12:50:08	38,570	7.122.064,980	7.129.590,960
12:50:09	38,600	63.247.065,830	63.313.951,770
12:50:11	38,570	407.003,340	407.433,430
12:50:11	38,600	31.221.631,110	31.254.649,050
12:50:11	38,570	952,160	953,170
12:50:13	38,600	122.240.948,550	122.370.222,540
12:50:17	38,570	716.989,150	717.746,800
12:50:18	38,600	26.580.979,540	26.609.089,840
12:50:19	38,570	671.000,000	671.709,050
12:50:19	38,600	23.424.592,570	23.449.364,880
12:50:19	38,570	799.800,000	800.645,160
12:50:20	38,600	70.746.332,930	70.821.149,600
12:50:23	38,570	19.436.665,200	19.457.204,170
12:50:24	38,600	153.297.645,340	153.459.762,850
12:50:29	38,570	491.000,000	491.518,850
12:50:30	38,600	104.244.741,420	104.354.983,800
12:50:32	38,570	3.323.892,710	3.327.405,110
12:50:33	38,600	68.249.171,300	68.321.347,130
12:50:37	38,570	296.000,000	296.312,790
12:50:38	38,600	32.370.754,820	32.404.988,010
12:50:40	38,570	2.005.024,950	2.007.143,680
12:50:40	38,600	30.341.366,300	30.373.453,340
12:50:41	38,570	240.583,150	240.837,380
12:50:43	38,600	15.427.766,180	15.444.081,570
12:50:43	38,570	13.905.000,000	13.919.693,580
12:50:44	38,600	686.291.594,080	687.017.370,950
12:50:50	38,640	40.652.725,640	40.695.761,850
12:50:50	38,650	494.621.001,190	495.144.757,400
12:50:50	38,600	25.263.267,560	25.289.984,330
12:50:52	38,570	2.622.945,000	2.625.716,700
12:50:53	38,600	21.700.621,570	21.723.570,720
12:50:55	38,570	2.376.000,000	2.378.510,750
12:50:55	38,600	24.327.387,950	24.353.114,990
12:50:57	38,570	156.323,980	156.489,170
12:50:57	38,600	432.323.173,600	432.780.370,160
12:50:57	38,650	467.676.826,400	468.172.051,310
12:50:57	38,570	2.152.754,490	2.155.029,330
12:50:59	38,600	23.339.659,670	23.364.342,160
12:51:00	38,570	1.301.947,130	1.303.322,910
12:51:00	38,600	477.389.340,330	477.894.195,900
12:51:04	38,650	900.000.000,000	900.953.013,700
12:51:07	38,600	23.960,780	23.986,120
12:51:07	38,650	900.000.000,000	900.953.013,700
12:51:08	38,600	518.140.203,300	518.688.154,300
12:51:11	38,650	900.000.000,000	900.953.013,700
12:51:12	38,600	860.690.614,510	861.600.824,340
12:51:13	38,570	1.837.876,850	1.839.818,960
12:51:13	38,600	142.267.880,050	142.418.333,200
12:51:14	38,650	777.265.832,980	778.088.882,970
12:51:15	38,600	500.485.000,000	501.014.280,020
12:51:18	38,650	658.702.784,610	659.400.287,690
12:51:20	38,600	27.053.519,540	27.082.129,560
12:51:21	38,570	1.288.233,360	1.289.594,650
12:51:21	38,600	472.946.480,460	473.446.637,560
12:51:21	38,650	427.053.519,540	427.505.728,270
12:51:22	38,600	500.843.175,000	501.372.833,800
12:51:24	38,650	424.258.750,300	424.707.999,640
12:51:25	38,600	16.279.219,560	16.296.435,400
12:51:27	38,570	3.585.925,450	3.589.714,740
12:51:27	38,600	483.720.780,440	484.232.331,730
12:51:27	38,650	416.279.219,560	416.720.019,340
12:51:28	38,600	2.242.000,000	2.244.370,990
12:51:30	38,650	1.377.799.104,320	1.379.258.061,460
12:51:31	38,600	267.064.363,400	267.346.793,120
12:51:33	38,570	948.259,940	949.261,980
12:51:33	38,600	47.923.358,190	47.974.038,780
12:51:35	38,570	620.845,000	621.501,050
12:51:35	38,600	714.297.721,410	715.053.115,710
12:51:36	38,650	192.277.023,920	192.480.626,850
12:51:37	38,600	3.238.000,000	3.241.424,300
12:51:42	38,650	900.000.000,000	900.953.013,700
12:51:44	38,600	285.163.484,130	285.465.054,280
12:51:46	38,570	128.105,130	128.240,500
12:51:47	38,600	4.513.009,540	4.517.782,200
12:51:48	38,570	256.213,630	256.484,370
12:51:48	38,600	718.845.876,870	719.606.081,000
12:51:52	38,570	7.300.688,020	7.308.402,750
12:51:53	38,600	4.152.031,160	4.156.422,080
12:51:53	38,570	801.846.104,290	802.693.424,950
12:51:54	38,600	4.089.373,620	4.093.698,270
12:51:55	38,570	1.374.000,000	1.375.451,920
12:51:56	38,600	3.906.297,440	3.910.428,480
12:51:56	38,570	11.830.642,640	11.843.144,220
12:51:57	38,600	3.688.879,240	3.692.780,350
12:51:57	38,570	2.676.600,580	2.679.428,980
12:51:58	38,600	1.095.109,770	1.096.267,890
12:52:02	38,650	900.000.000,000	900.953.013,700
12:52:02	38,600	9.597.336,530	9.607.486,040
12:52:05	38,650	900.000.000,000	900.953.013,700
12:52:07	38,600	15.713.546,670	15.730.164,290
12:52:09	38,570	7.023.347,410	7.030.769,070
12:52:09	38,560	19.514.088,770	19.534.704,200
12:52:09	38,600	14.702.639,520	14.718.188,060
12:52:18	38,550	5.468.626,840	5.474.402,620
12:52:18	38,600	1.851.135,160	1.853.092,800
12:52:18	38,550	11.811.783,180	11.824.258,360
12:52:19	38,570	6.734.000,000	6.741.115,900
12:52:21	38,600	471.238.174,080	471.736.524,590
12:52:23	38,550	10.466.427,850	10.477.482,120
12:52:23	38,600	1.635.032,620	1.636.761,720
12:52:24	38,570	1.000.000,000	1.001.056,710
12:52:24	38,600	2.133.327,970	2.135.584,040
12:52:26	38,550	5.830.000,000	5.836.157,440
12:52:27	38,600	1.418.058,930	1.419.558,580
12:52:27	38,550	13.126.587,600	13.140.451,430
12:52:28	38,600	1.012.996.675,660	1.014.067.954,330
12:52:33	38,550	8.236,390	8.245,090
12:52:33	38,600	1.498.754.796,060	1.500.339.780,600
12:52:35	38,550	250.000,000	250.264,040
12:52:36	38,600	1.134.748,730	1.135.948,770
12:52:37	38,550	3.951.000,000	3.955.172,910
12:52:37	38,600	499.998.456,430	500.527.221,930
12:52:38	38,550	1.228.419,670	1.229.717,080
12:52:38	38,600	2.023.442,070	2.025.581,930
12:52:39	38,640	898.987.213,890	899.938.908,850
12:52:39	38,550	5.945.662,670	5.951.942,260
12:52:41	38,600	1.911.680,940	1.913.702,600
12:52:42	38,550	51.134,000	51.188,010
12:52:42	38,600	902.749,970	903.704,660
12:52:42	38,550	7.339.304,530	7.347.056,040
12:52:42	38,600	900.000.000,000	900.951.780,830
12:52:43	38,550	1.819.403,000	1.821.324,590
12:52:43	38,600	64.821.409,870	64.889.960,730
12:52:46	38,550	1.418,550	1.420,050
12:52:47	38,600	534.014.863,030	534.579.602,030
12:52:47	38,550	2.400.000,000	2.402.534,790
12:52:48	38,600	498.349.296,190	498.876.317,640
12:52:48	38,640	401.650.703,810	402.075.903,350
12:52:49	38,600	502.061.836,480	502.592.784,070
12:52:54	38,550	50.031.286,610	50.084.127,870
12:52:55	38,600	998.651.659,750	999.707.768,070
12:52:55	38,550	38.135.779,580	38.176.057,230
12:52:56	38,600	999.341.389,740	1.000.398.227,480
12:52:57	38,640	401.125.955,560	401.550.599,590
12:52:58	38,600	615.487,490	616.138,390
12:52:58	38,560	1.663.421,810	1.665.179,110
12:52:59	38,600	585.838,350	586.457,890
12:52:59	38,560	199.999.999,990	200.211.287,660
12:52:59	38,550	27.438.248,010	27.467.227,310
12:52:59	38,560	1.131.270,030	1.132.465,150
12:53:00	38,600	1.087.009,820	1.088.159,370
12:53:01	38,550	83.239,000	83.326,910
12:53:02	38,600	902.336.191,920	903.290.443,330
12:53:07	38,550	300.000.000,000	300.316.849,320
12:53:08	38,600	96.734.950,260	96.837.250,780
12:53:09	38,550	900.000.000,000	900.950.547,940
12:53:10	38,600	499.256.009,650	499.783.989,980
12:53:11	38,630	336.351.266,000	336.707.245,440
12:53:11	38,600	485.423.468,340	485.936.820,290
12:53:12	38,550	3.013.914,470	3.017.097,660
12:53:12	38,600	878.932,580	879.862,080
12:53:15	38,550	19.957.706,300	19.978.784,920
12:53:16	38,600	34.582.389,520	34.618.961,590
12:53:17	38,590	259.454,150	259.728,460
12:53:17	38,550	367.656,000	368.044,310
12:53:18	38,590	98.620,850	98.725,120
12:53:18	38,600	1.800.836.111,340	1.802.740.557,190
12:53:24	38,550	38.888,290	38.929,360
12:53:24	38,600	1.078.533.867,010	1.079.674.453,520
12:53:25	38,560	199.999.999,990	200.211.287,660
12:53:25	38,550	306.221.231,220	306.544.651,180
12:53:26	38,600	109.175,420	109.290,880
12:53:27	38,550	3.919.683,000	3.923.822,830
12:53:27	38,600	900.295.208,180	901.247.301,200
12:53:30	38,550	66.811,120	66.881,680
12:53:31	38,600	93.473,990	93.572,840
12:53:31	38,550	1.721.000,000	1.722.817,660
12:53:32	38,600	91.170,720	91.267,140
12:53:33	38,550	1.512.704,020	1.514.301,680
12:53:33	38,600	82.649,030	82.736,430
12:53:34	38,550	1.360.052,490	1.361.488,930
12:53:35	38,600	1.339.775.750,060	1.341.192.608,800
12:53:36	38,560	199.999.999,990	200.211.287,660
12:53:36	38,550	461.758.572,610	462.246.265,570
12:53:36	38,600	222.299,510	222.534,590
12:53:39	38,570	1.319.687,810	1.321.082,350
12:53:40	38,600	999.896.979,150	1.000.954.404,450
12:53:42	38,570	164.276,250	164.449,840
12:53:43	38,600	501.993.494,840	502.524.370,150
12:53:44	38,570	333.016.000,000	333.367.902,110
12:53:45	38,600	1.000.052.369,920	1.001.109.959,540
12:53:48	38,570	2.059.000,000	2.061.175,770
12:53:49	38,600	1.499.937.563,360	1.501.523.798,700
12:53:51	38,570	50.186,010	50.239,040
12:53:51	38,600	999.996.316,930	1.001.053.847,270
12:53:54	38,570	339.569,610	339.928,440
12:53:55	38,600	49.204,510	49.256,550
12:53:55	38,570	593.000,000	593.626,630
12:53:56	38,600	136.813,730	136.958,420
12:53:59	38,570	165.024,710	165.199,090
12:54:00	38,600	10.894,790	10.906,310
12:54:00	38,570	2.646.000,000	2.648.796,060
12:54:01	38,600	88.826,460	88.920,390
12:54:03	38,570	46.531,320	46.580,490
12:54:03	38,600	88.253,830	88.347,160
12:54:05	38,570	1.523.367,000	1.524.976,760
12:54:06	38,600	43.586,070	43.632,160
12:54:07	38,570	2.823.753,060	2.826.736,950
12:54:07	38,600	42.812,150	42.857,430
12:54:08	38,570	8.500.000,000	8.508.982,050
12:54:08	38,600	42.610,750	42.655,810
12:54:09	38,570	442.000,000	442.467,070
12:54:10	38,600	125.726,940	125.859,900
12:54:14	38,570	405.000,000	405.427,970
12:54:15	38,600	36.952,870	36.991,950
12:54:15	38,570	140.465,000	140.613,430
12:54:16	38,600	73.377,640	73.455,240
12:54:18	38,570	8.223.847,480	8.232.537,730
12:54:18	38,600	105.044,560	105.155,650
12:54:21	38,570	488.000,000	488.515,680
12:54:21	38,600	999.995.287,630	1.001.052.816,900
12:54:24	38,570	699.882,850	700.622,430
12:54:25	38,600	58.992,810	59.055,190
12:54:27	38,570	314.000,000	314.331,810
12:54:27	38,600	28.929,130	28.959,720
12:54:27	38,570	3.879.891,630	3.883.991,560
12:54:29	38,600	2.271.465,810	2.273.867,960
12:54:32	38,570	4.883.770,700	4.888.931,440
12:54:34	38,600	24.443,450	24.469,300
12:54:34	38,570	66.064.854,330	66.134.665,880
12:54:35	38,600	12.487,590	12.500,800
12:54:36	38,570	42.319.270,000	42.363.989,290
12:54:36	38,600	500.029.324,430	500.558.122,570
12:54:39	38,570	35.727.595,710	35.765.349,500
12:54:40	38,600	38.825,490	38.866,550
12:54:42	38,570	28.627.000,000	28.657.250,500
12:54:42	38,600	89.127,610	89.221,860
12:54:48	38,570	860.793,100	861.702,710
12:54:49	38,600	16.857,280	16.875,110
12:54:49	38,570	112.070,000	112.188,430
12:54:50	38,600	60.389,600	60.453,470
12:54:55	38,570	1.715.519,410	1.717.332,220
12:54:55	38,600	14.104,250	14.119,170
12:54:55	38,570	6.000,000	6.006,340
12:54:56	38,600	23.450,540	23.475,340
12:54:58	38,570	273.575.913,930	273.865.004,970
12:55:31	38,600	137.609.861,420	137.755.388,560
12:55:32	38,570	78.267.730,090	78.350.436,570
12:55:40	38,560	51.862,970	51.917,760
12:55:40	38,550	500.000,000	500.528,080
12:55:42	38,570	26.683.893,470	26.712.090,670
12:55:42	38,600	169.145.708,810	169.324.586,190
12:55:43	38,550	15.355.545,930	15.371.763,910
12:55:53	38,570	419.434.566,510	419.877.788,200
12:56:15	38,600	195.292.786,880	195.499.315,690
12:56:15	38,620	985.116,000	986.158,330
12:56:15	38,630	165.048.305,050	165.222.984,940
12:56:15	38,640	253.873.751,070	254.142.509,470
12:56:16	38,570	3.445.361,460	3.449.002,220
12:56:26	38,600	98.575.026,000	98.679.272,460
12:56:28	38,570	14.490.342,780	14.505.654,910
12:56:37	38,600	407.987.637,000	408.419.097,900
12:56:39	38,570	80.706.956,350	80.792.240,390
12:56:45	38,600	495.998.212,160	496.522.747,250
12:56:49	38,570	170.193,830	170.373,680
12:56:50	38,600	200.887.982,000	201.100.427,920
12:56:55	38,570	3.680.086,220	3.683.975,010
12:56:56	38,600	399.132.649,000	399.554.745,440
12:56:58	38,570	1.026.087,460	1.027.171,740
12:57:05	38,600	427.106.662,090	427.558.342,010
12:57:06	38,570	43.890,000	43.936,380
12:57:07	38,600	500.000.000,000	500.528.767,120
12:57:07	38,570	54.000,000	54.057,060
12:57:09	38,600	362.299.948,000	362.683.092,600
12:57:10	38,570	2.021.004.241,610	2.023.139.861,720
12:57:13	38,550	901.752.051,070	902.704.449,480
12:57:15	38,600	24.340.715,000	24.366.456,140
12:57:15	38,550	900.000.000,000	900.950.547,950
12:57:17	38,600	113.359.337,000	113.479.218,380
12:57:17	38,550	1.802.032.000,000	1.803.935.242,020
12:57:19	38,560	12.000.188,000	12.012.865,460
12:57:19	38,600	502.663.413,850	503.194.997,620
12:57:19	38,550	1.801.747.528,000	1.803.650.469,580
12:57:22	38,570	289.105,000	289.410,500
12:57:22	38,600	823.660.895,000	824.531.944,600
12:57:24	38,530	399.999.999,980	400.422.246,560
12:57:25	38,520	30.000,000	30.031,660
12:57:25	38,510	644.065,230	644.744,760
12:57:26	38,530	200.118.539,990	200.329.788,410
12:57:27	38,600	500.000.000,000	500.528.767,120
12:57:27	38,520	3.961.258,000	3.965.438,480
12:57:28	38,530	199.999.999,990	200.211.123,280
12:57:29	38,510	4.600.000,000	4.604.853,320
12:57:29	38,520	199.999.999,990	200.211.068,480
12:57:29	38,510	700.876.000,010	701.615.472,200
12:57:31	38,520	716.671,260	717.427,590
12:57:32	38,530	599.999.999,970	600.633.369,840
12:57:35	38,550	1.207.554,470	1.208.829,850
12:57:35	38,520	200.807.492,990	201.019.413,660
12:57:36	38,600	501.207.554,470	501.737.598,620
12:57:36	38,530	400.003.226,340	400.425.476,330
12:57:38	38,600	498.792.445,530	499.319.935,620
12:57:38	38,560	15.867.650,000	15.884.413,190
12:57:38	38,530	384.159.761,690	384.565.287,060
12:57:41	38,520	199.999.999,990	200.211.068,480
12:57:41	38,510	3.200.000,000	3.203.376,220
12:57:41	38,600	1.216.200.000,000	1.217.486.173,140
12:57:44	38,540	199.999.999,990	200.211.178,070
12:57:45	38,600	500.000.000,000	500.528.767,120

VOLVER AL INICIO

12:57:45	38,540	199.999.999,990	200.211.178,070
12:57:46	38,600	500.000.000,000	500.528.767,120
12:57:46	38,540	199.999.999,990	200.211.178,070
12:57:47	38,600	500.000.000,000	500.528.767,120
12:57:49	38,540	601.591.157,930	602.226.372,260
12:57:54	38,600	500.000.000,000	500.528.767,120
12:57:54	38,540	216.659.795,850	216.888.564,850
12:57:55	38,530	704.168,480	704.911,810
12:57:55	38,550	133.163.472,160	133.304.114,680
12:57:58	38,530	899.295.831,520	900.245.142,990
12:58:00	38,510	900.000.000,000	900.949.561,650
12:58:02	38,600	41.552.870,000	41.596.813,580
12:58:02	38,510	912.367.762,340	913.330.372,830
12:58:05	38,600	458.447.130,000	458.931.953,540
12:58:05	38,500	2.497.219,010	2.499.853,060
12:58:06	38,600	500.000.000,000	500.528.767,120
12:58:06	38,500	1.800.062.000,000	1.801.960.695,540
12:58:08	38,590	1.153.847,410	1.155.067,330
12:58:08	38,500	900.000.000,000	900.949.315,070
12:58:10	38,590	2.548.983,330	2.551.678,270
12:58:10	38,600	1.153.847,410	1.155.067,640
12:58:10	38,500	14.433.184.063,380	14.448.408.106,850
12:58:44	38,510	36.544.527,000	36.583.083,970
12:58:46	38,500	5.419.188.416,450	5.424.904.546,700
12:58:56	38,510	400.000.000,000	400.422.027,390
12:59:02	38,500	7.216.067.384,260	7.223.678.852,690
12:59:17	38,530	309.491,600	309.818,300
12:59:17	38,600	5.005.755,340	5.011.049,100
12:59:17	38,640	842.956.126,860	843.848.505,620
12:59:17	38,500	3.215.460.435,910	3.218.852.085,950
12:59:55	38,530	10.309.217,730	10.320.100,310
12:59:55	38,640	136.122.915,270	136.267.019,090
13:00:02	38,500	8.847.520,890	8.856.853,200
13:00:05	38,530	728.118,630	728.887,250
13:00:10	38,600	500.000.000,000	500.528.767,120
13:00:12	38,530	776.670,000	777.489,870
13:00:14	38,550	1.768.619,950	1.770.487,910
13:00:24	38,600	130.100.105,000	130.237.690,320
13:00:25	38,550	19.446.763,910	19.467.302,890
13:00:43	38,600	25.511.135,000	25.538.113,900
13:00:44	38,550	12.469.439,360	12.482.609,130
13:00:55	38,600	1.247.138,520	1.248.457,410
13:00:56	38,550	8.453.656,140	8.462.584,580
13:01:06	38,600	46.468.145,000	46.517.286,650
13:01:07	38,550	51.009.713,470	51.063.588,120
13:01:15	38,600	301.607.889,970	301.926.850,640
13:01:15	38,640	105.907.110,030	106.019.226,490
13:01:16	38,590	79.736,450	79.820,750
13:01:20	38,600	24.680.614,550	24.706.715,140
13:01:21	38,550	362.674.482,990	363.057.526,860
13:01:25	38,640	125.030.000,000	125.162.360,530
13:01:25	38,600	74.470.000,000	74.548.754,580
13:01:26	38,550	53.795.450,110	53.852.266,950
13:01:29	38,600	978.914.752,000	979.949.987,880
13:01:41	38,550	2.702.089,020	2.704.942,870
13:01:43	38,590	497.000,000	497.525,460
13:01:43	38,600	1.453.696.834,910	1.455.234.169,120
13:01:50	38,550	10.809.416,040	10.820.832,560
13:01:52	38,600	1.438.517.835,980	1.440.039.117,850
13:01:57	38,550	1.306.856,000	1.308.236,250
13:01:58	38,600	82.137.724,560	82.224.588,020
13:01:59	38,550	3.388.339,730	3.391.918,370
13:02:01	38,600	500.016.190,780	500.544.975,020
13:02:03	38,640	23.880.000,000	23.905.280,090
13:02:04	38,550	3.593.336,540	3.597.131,690
13:02:04	38,600	410.466.223,510	410.900.305,600
13:02:05	38,550	2.413,510	2.416,060
13:02:06	38,600	993.278.776,490	994.329.202,810
13:02:11	38,550	27.392.524,880	27.421.455,880
13:02:13	38,600	3.399.273,000	3.402.867,850
13:02:15	38,550	11.903.481,560	11.916.053,590
13:02:20	38,600	2.211.000,000	2.213.338,210
13:02:21	38,550	1.177.992,230	1.179.236,380
13:02:21	38,600	901.095.188,000	902.048.127,020
13:02:26	38,550	17.009.859,540	17.027.824,750
13:02:27	38,600	5.400.000,000	5.405.710,680
13:02:30	38,550	14.473.548,020	14.488.834,470
13:02:33	38,600	901.022.000,000	901.974.861,610
13:02:37	38,550	16.779.584,170	16.797.306,160
13:02:45	38,600	293.905.087,870	294.215.902,570
13:02:48	38,640	769.445.223,510	770.259.781,420
13:02:51	38,550	4.197.557,610	4.201.990,920
13:02:51	38,600	1.000.000.000,000	1.001.057.534,240
13:02:54	38,550	6.139.552,000	6.146.036,380
13:02:55	38,600	504.334.162,320	504.867.512,970
13:02:55	38,640	840.000,000	840.889,250
13:02:56	38,600	505.139.964,920	505.674.167,730
13:03:00	38,550	556,300	556,890
13:03:02	38,600	1.000.000.000,000	1.001.057.534,240
13:03:04	38,550	755.000,000	755.797,400
13:03:05	38,600	409.917.137,000	410.350.638,410
13:03:06	38,550	352.824,960	353.197,600
13:03:06	38,600	90.082.863,000	90.178.128,710
13:03:06	38,640	378.115.137,000	378.515.421,080
13:03:08	38,600	1.000.356.936,000	1.001.414.847,710
13:03:09	38,640	2.180.000,000	2.182.307,810
13:03:11	38,600	53.146.024,110	53.202.227,850
13:03:12	38,550	2.751.644,100	2.754.550,290
13:03:12	38,600	931.546,310	932.531,450
13:03:12	38,550	13.998.497,610	14.013.282,330
13:03:14	38,600	372.600.000,000	372.994.037,260
13:03:16	38,550	435.306,000	435.765,750
13:03:16	38,600	2.866.101.572,000	2.869.132.572,550
13:03:27	38,550	642.964,120	643.643,190
13:03:28	38,600	5.000.000,000	5.005.287,670
13:03:29	38,550	1.003.598,240	1.004.658,200
13:03:30	38,600	140.860.910,950	141.009.876,180
13:03:35	38,550	1.667.607,050	1.669.368,320
13:03:42	38,600	900.000.000,000	900.951.780,820
13:03:46	38,550	17.978.032,660	17.997.020,420
13:03:54	38,600	2.223.615.453,270	2.225.967.002,760
13:04:09	38,550	8.954.087,120	8.963.544,110
13:04:13	38,600	143.537.189,860	143.688.985,350
13:04:18	38,630	1.170.000,000	1.171.238,280
13:04:18	38,600	1.756.462.810,140	1.758.320.329,710
13:04:30	38,550	44.642.874,350	44.690.024,570
13:04:42	38,600	29.079.278,860	29.110.031,190
13:04:45	38,550	5.964.463,620	5.970.763,080
13:04:49	38,600	285.728.330,220	286.030.497,720
13:04:52	38,620	10.000.000,000	10.010.580,820
13:04:54	38,600	258.007.253,440	258.280.104,940
13:04:54	38,550	1.066.708.335,000	1.067.834.954,350
13:05:08	38,600	525.663,000	526.218,910
13:05:10	38,550	6.719.642,310	6.726.739,360
13:05:13	38,600	97.830.000,000	97.933.458,570
13:05:15	38,550	1.543.500,240	1.545.130,420
13:05:22	38,600	100.325.000,000	100.431.097,120
13:05:23	38,550	3.578.258,580	3.582.037,810
13:05:25	38,600	2.570.553,000	2.573.271,450
13:05:27	38,550	293.876.823,960	294.187.206,180
13:05:36	38,530	4.148.864,370	4.153.243,980
13:05:40	38,510	599.889.296,390	600.522.220,680
13:05:42	38,500	900.828.954,650	901.779.144,100
13:05:43	38,600	26.533.153,570	26.561.213,290
13:05:43	38,500	3.975.564.977,660	3.979.758.381,960
13:05:58	38,600	22.415.000,000	22.438.704,630
13:05:59	38,500	432.047.256,450	432.502.977,560
13:06:00	38,600	2.987.070,000	2.990.228,930
13:06:00	38,500	362.255.208,140	362.637.312,980
13:06:04	38,550	7.539.315,190	7.547.277,950
13:06:06	38,500	1.619.600.804,980	1.621.309.151,080
13:06:11	38,550	89.812.436,000	89.907.292,700
13:06:12	38,500	1.352.737.565,530	1.354.164.425,740
13:06:28	38,470	41.468,110	41.511,820
13:06:28	38,500	50.000.000,000	50.052.739,730
13:06:31	38,470	8.611.164,520	8.620.240,450
13:06:31	38,460	4.832.176,740	4.837.268,400
13:06:31	38,500	50.000.000,000	50.052.739,730
13:06:33	38,460	295,220	295,530
13:06:33	38,500	50.000.000,000	50.052.739,730
13:06:33	38,460	53.733.036,790	53.789.655,210
13:06:36	38,500	100.000.000,000	100.105.479,460
13:06:43	38,460	1.646,060	1.647,790
13:06:43	38,500	50.000.000,000	50.052.739,730
13:06:43	38,460	580.522,950	581.134,650
13:06:46	38,500	50.000.000,000	50.052.739,730
13:06:48	38,460	881.393,590	882.322,310
13:06:48	38,500	50.000.000,000	50.052.739,730
13:06:49	38,460	45.443,810	45.491,690
13:06:49	38,500	50.000.000,000	50.052.739,730
13:06:52	38,460	511,000	511,540
13:06:52	38,500	1.000.000.000,000	1.001.054.794,520
13:06:55	38,460	3.307.634,650	3.311.119,900
13:06:56	38,500	200.000.000,000	200.210.958,910
13:07:01	38,460	889.125,350	890.062,220
13:07:01	38,500	1.000.000.000,000	1.001.054.794,530
13:07:06	38,550	228.722.038,000	228.963.606,070
13:07:07	38,500	138.981.387,390	139.127.984,190
13:07:07	38,460	541.651,070	542.221,810
13:07:16	38,500	6.352.217.876,650	6.358.918.161,270
13:07:26	38,520	200.707.421,610	200.919.236,690
13:07:29	38,540	1.998.294,870	2.000.404,850
13:07:29	38,550	3.001.705,130	3.004.875,430
13:07:29	38,520	798.292.578,390	799.135.050,460
13:07:42	38,500	1.811.991.431,900	1.813.902.710,520
13:07:49	38,520	932.680.000,000	933.664.296,810
13:07:49	38,500	6.307.820.124,170	6.314.473.578,270
13:07:59	38,550	441.607.097,000	442.073.506,690
13:07:59	38,500	3.821.717.628,180	3.825.748.755,010
13:08:05	38,550	3.000.000,000	3.003.168,490
13:08:05	38,500	11.745.044.162,210	11.757.432.770,440
13:08:26	38,550	87.314.528,570	87.406.747,070
13:08:26	38,500	4.543.059.208,540	4.547.851.202,500
13:08:39	38,510	2.325.218,000	2.327.671,260
13:08:41	38,500	900.000.000,000	900.949.315,070
13:08:41	38,520	3.216,200	3.219,590
13:08:41	38,540	252.663,600	252.930,390
13:08:41	38,550	311.774.120,200	312.103.404,920
13:08:42	38,500	3.782.444.807,010	3.786.434.509,080
13:08:51	38,520	2.396.229,000	2.398.757,840
13:08:58	38,510	3.763.887,220	3.767.858,390
13:09:09	38,550	55.299.682,450	55.358.088,010
13:09:09	38,600	1.005.236.626,820	1.006.299.698,980
13:09:17	38,630	534.666.860,800	535.232.728,760
13:09:17	38,640	204.796.829,930	205.013.634,020
13:09:23	38,600	900.000.000,000	900.951.780,820
13:09:25	38,550	3.293.859,960	3.297.338,820
13:09:30	38,640	900.000.000,000	900.952.767,120
13:09:32	38,550	1.888.703,070	1.890.697,850
13:09:36	38,600	50.000,000	50.052,880
13:09:36	38,630	279.788,000	280.084,120
13:09:36	38,640	793.243.337,520	794.083.088,820
13:09:37	38,550	1.705.101,380	1.706.902,250
13:09:41	38,600	279.467.219,000	279.762.765,150
13:09:42	38,550	3.847.598,880	3.851.662,570
13:09:44	38,600	220.532.781,000	220.766.001,970
13:09:44	38,630	679.467.219,000	680.186.337,320
13:09:49	38,600	500.000.000,000	500.528.767,120
13:09:50	38,630	220.532.781,000	220.766.183,230
13:09:50	38,640	679.467.219,000	680.186.523,480
13:09:51	38,600	500.000.000,000	500.528.767,120
13:09:53	38,640	800.000.000,000	800.846.904,110
13:09:57	38,620	589.312.035,000	589.935.575,570
13:09:58	38,550	17.237.167,560	17.255.372,860
13:10:05	38,600	2.388.927,790	2.391.454,160
13:10:05	38,620	14.063.872,210	14.078.752,940
13:10:05	38,550	21.912.222,300	21.935.365,210
13:10:19	38,600	10.127.292,000	10.138.001,960
13:10:22	38,550	5.064.331,730	5.069.680,490
13:10:41	38,590	10.000,000	10.010,570
13:10:41	38,600	2.050.446,000	2.052.614,420
13:10:41	38,620	296.624.092,790	296.937.945,460
13:10:41	38,630	603.375.907,210	604.014.493,820
13:10:44	38,600	9.461.417,590	9.471.423,360
13:10:53	38,610	464.643.646,000	465.135.149,870
13:10:53	38,600	1.478.136,410	1.479.699,590
13:10:59	38,550	15.195.713,150	15.211.762,330
13:11:07	38,600	7.981.826,000	7.990.267,050
13:11:10	38,550	3.224.720,000	3.228.125,840
13:11:14	38,600	18.984.753,590	19.004.830,600
13:11:33	38,610	39.326.837,000	39.368.437,250
13:11:34	38,600	73.264.448,340	73.341.928,000
13:11:36	38,550	15.678.704,910	15.695.264,200
13:11:39	38,600	28.254.891,890	28.284.772,410
13:11:39	38,610	522.329.705,320	522.882.229,970
13:11:48	38,630	5.068.309,000	5.073.673,080
13:11:51	38,610	54.988.684,790	55.046.852,280
13:12:02	38,550	1.202.847,790	1.204.118,200
13:12:04	38,610	102.000,000	102.107,900
13:12:08	38,550	20.272.471,960	20.293.883,030
13:12:15	38,610	251.304.464,030	251.570.295,960
13:12:44	38,620	7.550.149,000	7.558.137,680
13:12:47	38,610	8.661.151,950	8.670.313,780
13:12:50	38,620	60.000,000	60.063,480
13:12:53	38,630	3.634.000,000	3.637.846,070
13:13:00	38,620	11.614.907,370	11.627.196,890
13:13:13	38,630	51.792.756,000	51.847.571,170
13:13:14	38,620	15.748.976,080	15.765.639,790
13:13:14	38,630	36.793.810,000	36.832.750,960
13:13:15	38,620	1.322.719,420	1.324.118,970
13:13:16	38,630	193.697.698,380	193.902.699,530
13:13:20	38,620	4.018.876,130	4.023.128,430
13:13:20	38,610	1.904.912,870	1.906.927,900
13:13:21	38,630	10.000.000,000	10.010.583,560
13:13:22	38,610	10.112.797,000	10.123.494,400
13:13:23	38,630	10.000.000,000	10.010.583,560
13:13:23	38,610	357.075,840	357.453,560
13:13:24	38,630	910.267.200,000	911.230.586,880
13:13:26	38,610	899.816,700	900.768,530
13:13:26	38,620	6.397.813,220	6.404.582,630
13:13:27	38,630	10.000.000,000	10.010.583,560
13:13:29	38,610	4.122,000	4.126,360
13:13:29	38,630	10.000.000,000	10.010.583,560
13:13:29	38,610	1.981.736,910	1.983.833,210
13:13:32	38,630	7.848.472,790	7.856.779,270
13:13:33	38,610	5.789.166,000	5.795.289,820
13:13:34	38,630	134.910.504,410	135.053.287,780
13:13:37	38,640	775.089.495,590	775.910.028,690
13:13:39	38,610	175.160,000	175.345,290
13:13:39	38,640	5.000.000,000	5.005.293,150
13:13:41	38,610	7.631.700,000	7.639.772,870
13:13:41	38,640	4.645.074,000	4.649.991,420
13:13:43	38,610	75.154.637,700	75.234.136,900
13:13:50	38,600	247.741.543,370	248.003.538,540
13:13:50	38,640	652.258.456,630	652.948.957,090
13:13:51	38,570	5.254.657,000	5.260.209,660
13:13:54	38,640	950.000.000,000	951.005.698,630
13:13:58	38,570	9.526.494,770	9.536.561,540
13:14:06	38,630	73.000,000	73.077,260
13:14:06	38,640	4.330.000,000	4.334.583,870
13:14:08	38,570	372.144,570	372.537,820
13:14:08	38,640	50.000.000,000	50.052.931,510
13:14:09	38,570	210.554,680	210.777,180
13:14:13	38,640	900.283.000,000	901.236.066,710
13:14:19	38,570	11.738.069,580	11.750.473,340
13:14:24	38,600	1.708.023,200	1.709.829,490
13:14:24	38,640	478.359.548,090	478.865.953,920
13:14:28	38,570	1.950.425,810	1.952.486,850
13:14:32	38,600	57.359.427,470	57.420.087,030
13:14:32	38,640	842.640.572,530	843.532.617,230
13:14:33	38,570	17.547.653,590	17.566.196,420
13:14:45	38,550	11.497.870,200	11.510.013,850
13:14:50	38,570	160.764.351,000	160.934.232,680
13:14:53	38,550	1.820.368,000	1.822.290,610
13:14:56	38,570	178.803.889,600	178.992.833,880
13:14:56	38,630	9.083.022,000	9.092.635,070
13:14:56	38,640	712.113.088,400	712.866.952,770
13:14:57	38,550	53.954.312,570	54.011.297,190
13:15:01	38,640	1.477.513.069,970	1.479.077.209,850
13:15:02	38,550	10.806.417,920	10.817.831,280
13:15:09	38,570	9.100.000,000	9.109.616,080
13:15:09	38,600	1.258.180,170	1.259.510,740
13:15:09	38,630	637.930,630	638.605,790
13:15:09	38,640	889.003.889,200	889.945.015,520
13:15:11	38,550	900.413.482,000	901.364.466,650
13:15:14	38,640	543.584.536,090	544.159.991,080
13:15:14	38,650	356.415.463,910	356.792.873,710
13:15:15	38,550	2.118.171,490	2.120.408,630
13:15:17	38,650	702.716.673,100	703.460.782,680
13:15:18	38,550	2.822.647,220	2.825.628,400
13:15:18	38,650	351.358.336,550	351.730.391,340
13:15:19	38,550	409.002.127,160	409.434.100,640

VOLVER AL INICIO

13:15:19	38,650	900.000.000,000	900.953.013,700
13:15:19	38,640	520.946.972,440	521.498.462,610
13:15:28	38,650	500.000.000,000	500.529.452,050
13:15:29	38,640	5.300,000	5.305,610
13:15:29	38,650	55.052.956,260	55.111.252,060
13:15:30	38,640	1.904.857,520	1.906.874,050
13:15:32	38,650	1.085.503.866,740	1.086.653.311,240
13:15:33	38,640	903.050.065,390	904.006.061,410
13:15:34	38,650	914.496.133,260	915.464.496,980
13:15:39	38,640	6.604.685,600	6.611.677,520
13:15:40	38,650	900.000.000,000	900.953.013,700
13:15:42	38,640	371.940.657,440	372.334.405,030
13:15:42	38,600	21.719.770,460	21.742.739,860
13:15:45	38,640	539.276.342,860	539.847.237,050
13:15:45	38,650	517.791.044,140	518.339.335,200
13:15:47	38,600	1.454.932,020	1.456.470,660
13:15:50	38,640	6.675.160,870	6.682.227,390
13:15:50	38,600	876.825.297,520	877.752.570,300
13:15:54	38,550	1.362.833,800	1.364.273,170
13:15:54	38,600	119.793.690,750	119.920.376,680
13:15:54	38,650	780.206.309,250	781.032.472,910
13:16:00	38,600	1.036.273,500	1.037.369,400
13:16:05	38,640	8.201.871,310	8.210.554,060
13:16:05	38,650	844.754.579,980	845.649.094,080
13:16:05	38,640	10.090.954,000	10.101.636,590
13:16:05	38,600	21.650.893,160	21.673.789,720
13:16:08	38,640	3.470.972,250	3.474.646,730
13:16:08	38,650	900.000.000,000	900.953.013,700
13:16:09	38,600	300.826,720	301.144,850
13:16:12	38,630	207.099.163,350	207.318.348,030
13:16:15	38,600	20.844.958,550	20.867.002,820
13:16:21	38,630	692.900.836,650	693.634.172,520
13:16:21	38,640	262.099.163,350	262.376.629,430
13:16:22	38,600	25.679.837,170	25.706.994,480
13:16:40	38,640	25.839.604,000	25.866.958,580
13:16:42	38,600	30.635.515,030	30.667.913,140
13:16:42	38,640	212.061.232,650	212.285.727,060
13:16:42	38,650	737.938.767,350	738.720.173,740
13:16:44	38,640	607.633,410	608.276,670
13:16:49	38,600	12.522.518,760	12.535.761,760
13:17:02	38,640	901.000.000,000	901.953.825,760
13:17:03	38,600	421.835.752,760	422.281.858,510
13:17:06	38,640	499.460.528,000	499.989.271,970
13:17:06	38,650	455.539.472,000	456.021.844,620
13:17:07	38,610	5.300,000	5.305,610
13:17:07	38,650	118.636.472,390	118.762.097,030
13:17:08	38,600	638.232,020	638.906,970
13:17:09	38,640	500.000.000,000	500.529.315,060
13:17:10	38,650	2.536.473.587,690	2.539.159.469,980
13:17:15	38,600	49.242,000	49.294,080
13:17:16	38,610	3.631.268,000	3.635.109,190
13:17:16	38,650	1.658.694.627,640	1.660.451.026,200
13:17:17	38,600	386.715,500	387.124,460
13:17:19	38,650	793.258.438,290	794.098.422,910
13:17:20	38,600	24.428.275,720	24.454.109,450
13:17:24	38,650	900.000.000,000	900.953.013,700
13:17:25	38,600	9.247.078,960	9.256.858,070
13:17:28	38,640	752.873,000	753.670,010
13:17:28	38,650	899.247.127,000	900.199.343,480
13:17:30	38,600	2.872.500,000	2.875.537,770
13:17:32	38,640	108.019.938,030	108.134.291,190
13:17:32	38,650	791.980.061,970	792.818.692,910
13:17:33	38,600	39.555.595,810	39.597.427,210
13:17:39	38,650	371.320.482,760	371.713.675,550
13:17:41	38,600	5.016.265,140	5.021.570,000
13:17:53	38,640	77.960.000,000	78.042.530,800
13:17:54	38,600	9.286.458,000	9.296.278,750
13:17:57	38,640	422.640.000,000	423.087.419,440
13:17:57	38,650	917.302.000,000	918.273.334,860
13:17:59	38,600	179.844.649,860	180.034.841,730
13:18:06	38,640	400.000.000,000	400.423.452,060
13:18:09	38,600	10.853.068,770	10.864.546,270
13:18:17	38,640	100.000.000,000	100.105.863,020
13:18:17	38,650	560.444.798,710	561.038.256,010
13:18:17	38,600	22.051.352,890	22.074.672,960
13:18:33	38,640	3.999.868,890	4.004.103,270
13:18:34	38,600	4.759.013,950	4.764.046,770
13:18:42	38,640	886.906.512,200	887.845.418,170
13:18:44	38,600	1.076.298.666,480	1.077.436.889,180
13:19:30	38,560	227.155,280	227.395,260
13:19:33	38,600	2.530.000,000	2.532.675,560
13:19:33	38,570	26.904.253,850	26.932.683,920
13:19:51	38,600	128.000,000	128.135,360
13:19:52	38,570	410.643,000	411.076,930
13:19:52	38,600	1.028.162.046,320	1.029.249.362,890
13:19:54	38,570	3.446.901,870	3.450.544,260
13:19:56	38,590	213.088,000	213.313,290
13:19:56	38,600	900.000.000,000	900.951.780,820
13:19:58	38,570	4.488.521,730	4.493.264,810
13:20:00	38,600	903.682.490,240	904.638.165,420
13:20:00	38,570	12.652.745,920	12.666.116,230
13:20:02	38,600	2.700.391.700,000	2.703.247.456,700
13:20:06	38,570	697.980.884,980	698.718.449,990
13:20:07	38,600	900.000.000,000	900.951.780,820
13:20:07	38,560	9.772.844,720	9.783.169,130
13:20:09	38,600	900.000.000,000	900.951.780,820
13:20:09	38,550	1.802.213.867,670	1.804.117.301,770
13:20:11	38,600	900.028.000,000	900.979.810,430
13:20:12	38,550	1.442.611.743,400	1.444.135.378,550
13:20:16	38,510	1.921.223,780	1.923.250,800
13:20:16	38,500	1.802.431.732,880	1.804.332.927,990
13:20:18	38,600	512.000.000,000	512.541.457,530
13:20:18	38,500	7.646.886.788,660	7.654.952.682,940
13:20:36	38,550	104.151.588,910	104.261.590,110
13:20:37	38,500	4.526.432.202,020	4.531.206.657,910
13:20:45	38,550	33.001.682,100	33.036.537,300
13:20:46	38,500	9.432.760.278,060	9.442.709.901,900
13:21:07	38,600	500.000,000	500.528,770
13:21:08	38,500	1.802.024.808,880	1.803.925.574,780
13:21:11	38,510	10.462.000,000	10.473.038,130
13:21:12	38,500	2.057.112.504,420	2.059.282.335,420
13:21:25	38,470	11.433.251,640	11.445.301,970
13:21:51	38,500	990.000.000,000	991.044.246,570
13:21:53	38,470	31.682.194,390	31.715.586,560
13:22:13	38,500	836.000.000,000	836.881.808,220
13:22:14	38,470	93.990.795,300	94.089.859,020
13:22:44	38,480	55.180,240	55.238,410
13:22:46	38,470	94.727,690	94.827,530
13:22:46	38,480	122.889.025,720	123.018.581,040
13:22:52	38,500	400.000.000,000	400.421.917,800
13:22:53	38,480	9.650.916,900	9.661.091,350
13:22:55	38,470	33.220,060	33.255,070
13:22:55	38,480	530.310,580	530.869,660
13:23:01	38,470	44.300.000,000	44.346.690,990
13:23:04	38,480	289.161,130	289.465,980
13:23:04	38,500	990.000.000,000	991.044.246,580
13:23:06	38,480	47.940,550	47.991,090
13:23:07	38,500	4.470.001.942,270	4.474.716.875,820
13:23:15	38,550	2.000.000,000	2.002.112,330
13:23:15	38,600	898.000.000,000	898.949.665,750
13:23:15	38,500	4.877.748.418,440	4.882.893.440,750
13:23:28	38,480	101.574.201,420	101.681.285,680
13:23:31	38,500	990.000.000,000	991.044.246,580
13:23:40	38,480	100.000.000,000	100.105.424,660
13:23:40	38,500	40.060.047,000	40.102.302,120
13:23:41	38,480	11.182.917,950	11.194.707,490
13:23:52	38,470	46.467,710	46.516,690
13:23:52	38,480	67.796.531,320	67.868.005,580
13:24:00	38,470	1.279.326,970	1.280.675,350
13:24:03	38,480	492.507,000	493.026,220
13:24:06	38,500	500.081,780	500.609,260
13:24:07	38,480	28.781.711,040	28.812.054,060
13:24:12	38,500	2.091.307.999,990	2.093.513.900,210
13:24:18	38,480	813.000,000	813.857,100
13:24:21	38,500	543.763.608,000	544.337.166,870
13:24:21	38,480	34.805.922,410	34.842.616,420
13:24:40	38,470	2.732,520	2.735,400
13:24:43	38,500	769.947.082,000	770.759.217,970
13:24:45	38,480	902.140,000	903.091,080
13:24:47	38,500	144.800,000	144.952,730
13:24:49	38,480	750.859.951,820	751.651.543,370
13:24:51	38,500	467.115,620	467.608,330
13:24:52	38,480	1.122.145,670	1.123.328,690
13:24:52	38,470	700.000,000	700.737,780
13:24:52	38,480	24.279.599,090	24.305.195,760
13:25:03	38,490	38.750.572,470	38.791.435,740
13:25:03	38,500	8.905.472,510	8.914.865,950
13:25:04	38,480	424.214,460	424.661,690
13:25:13	38,490	65.900,000	65.969,490
13:25:13	38,500	49.934.100,000	49.986.770,220
13:25:13	38,480	101.330.139,520	101.436.966,480
13:25:17	38,500	199.999.999,990	200.210.958,890
13:25:17	38,490	145.813,940	145.967,700
13:25:17	38,500	399.999.999,980	400.421.917,780
13:25:20	38,490	2.854.641,160	2.857.651,440
13:25:20	38,470	6.439.284,030	6.446.070,860
13:25:20	38,500	649.999.999,970	650.685.616,400
13:25:22	38,480	24.807,010	24.833,160
13:25:22	38,500	663.698.348,970	664.398.414,330
13:25:25	38,490	493,050	493,570
13:25:25	38,500	150.053.203,560	150.211.478,860
13:25:26	38,490	1.063.757,000	1.064.878,750
13:25:28	38,500	699.841.180,180	700.579.368,820
13:25:28	38,550	15.000.000,000	15.015.842,470
13:25:30	38,500	18.094.945,330	18.114.031,780
13:25:36	38,510	3.199.376,820	3.202.752,380
13:25:36	38,500	764.669,000	765.475,570
13:25:37	38,510	19.776.702,410	19.797.568,190
13:25:37	38,590	71.363.723,360	71.439.173,390
13:25:43	38,600	13.935.749,950	13.950.487,480
13:25:44	38,590	4.093.480,560	4.097.808,430
13:25:48	38,600	375.564.250,050	375.961.422,110
13:25:49	38,590	2.614.708,090	2.617.472,510
13:25:50	38,600	900.000.000,000	900.951.780,820
13:25:50	38,590	12.221.604,740	12.234.526,160
13:25:53	38,600	900.000.000,000	900.951.780,820
13:25:55	38,590	16.368.654,620	16.385.960,550
13:25:59	38,600	900.000.000,000	900.951.780,820
13:26:01	38,590	33.234.594,660	33.269.732,280
13:26:06	38,600	168.106.595,820	168.284.374,300
13:26:06	38,590	415.780.065,250	416.219.652,990
13:26:16	38,500	12.152.596,440	12.165.414,940
13:26:30	38,590	37.554.463,940	37.594.168,780
13:26:34	38,500	431.574.978,460	432.030.201,390
13:26:54	38,480	1.800.620,080	1.802.518,370
13:26:55	38,470	23.609.331,730	23.634.215,320
13:26:56	38,500	13.990.787,640	14.005.545,050
13:27:05	38,480	1.674.864,250	1.676.629,970
13:27:07	38,500	8.103.701,350	8.112.249,090
13:27:11	38,480	1.516.984,920	1.518.584,190
13:27:16	38,500	2.448.330,660	2.450.913,150
13:27:16	38,590	4.896.340,000	4.901.516,710
13:27:17	38,480	1.840.278,000	1.842.218,110
13:27:21	38,590	12.838.803,000	12.852.376,960
13:27:22	38,480	43.459,890	43.505,710
13:27:25	38,500	1.085.455,550	1.086.600,480
13:27:25	38,590	184.371.578,450	184.566.507,190
13:27:31	38,480	98.528,750	98.632,620
13:27:31	38,500	42.581.798,690	42.626.713,730
13:27:31	38,520	95.558,710	95.659,560
13:27:31	38,590	63.463.467,600	63.530.565,000
13:27:34	38,480	27.004.253,990	27.032.723,130
13:27:38	38,590	212.887.482,470	213.112.559,950
13:27:41	38,600	459.000.000,000	459.485.408,220
13:27:42	38,590	1,000	1,000
13:27:45	38,600	900.000.000,000	900.951.780,820
13:27:46	38,590	206.397.884,070	206.616.100,340
13:27:54	38,500	18.081.324,240	18.100.396,320
13:27:59	38,590	169.680.579,000	169.859.975,540
13:28:01	38,500	1,000	1,000
13:28:03	38,590	481.426.396,620	481.935.389,620
13:28:05	38,500	400.421.940,000	400.844.302,870
13:28:07	38,580	1.563.741,120	1.565.393,970
13:28:07	38,590	398.436.258,880	398.857.509,700
13:28:11	38,500	56.774.697,380	56.834.583,020
13:28:12	38,600	900.000.000,000	900.951.780,820
13:28:12	38,500	4.497.826,080	4.502.570,370
13:28:18	38,590	2.977.480,000	2.980.627,970
13:28:18	38,600	900.000.000,000	900.951.780,820
13:28:19	38,590	172.977.305,000	173.160.187,030
13:28:22	38,500	242.006.956,340	242.262.223,950
13:28:24	38,600	1.800.000.000,000	1.801.903.561,650
13:28:31	38,500	195.753,290	195.959,770
13:28:33	38,590	10.000.000,000	10.010.572,600
13:28:34	38,500	400.000.000,000	400.421.917,800
13:28:37	38,590	58.026.700,000	58.088.049,320
13:28:37	38,500	108.565.485,260	108.679.999,530
13:28:40	38,590	38.753.733,000	38.794.705,780
13:28:41	38,510	400.000.000,000	400.422.027,400
13:28:41	38,590	16.325.598,410	16.342.858,820
13:28:43	38,510	200.000,000	200.211,010
13:28:44	38,590	77.269.343,000	77.351.036,810
13:28:46	38,510	99.800.000,000	99.905.295,830
13:28:47	38,500	302.204.213,170	302.522.976,520
13:28:48	38,590	80.755.539,150	80.840.918,770
13:28:50	38,500	100.082,000	100.187,570
13:28:52	38,590	100.650.853,000	100.757.267,150
13:28:52	38,500	401.940.707,280	402.364.672,130
13:28:56	38,590	200.234.820,350	200.446.520,670
13:28:58	38,500	400.010.490,000	400.432.418,870
13:28:59	38,590	200.000.000,000	200.211.452,050
13:29:01	38,500	259.519,560	259.793,300
13:29:02	38,590	172.941,410	173.124,250
13:29:04	38,500	470.686.638,500	471.183.116,180
13:29:06	38,590	10.925.373,500	10.936.924,460
13:29:10	38,500	401.918.069,800	402.342.010,780
13:29:14	38,590	62.136.773,870	62.202.468,610
13:29:19	38,500	5.000,000	5.005,270
13:29:20	38,590	96.010,190	96.111,700
13:29:20	38,500	402.636.070,490	403.060.768,800
13:29:26	38,590	94.523,700	94.623,640
13:29:27	38,500	10.477.202,330	10.488.253,630
13:29:32	38,590	93.581,630	93.680,570
13:29:34	38,500	395.283.580,790	395.700.523,740
13:29:37	38,590	45.399.760,790	45.447.760,150
13:29:38	38,600	20.662.868,430	20.684.720,120
13:29:42	38,590	333.204,500	333.556,780
13:29:42	38,500	681.130,340	681.848,790
13:29:42	38,600	78.971.619,000	79.055.134,190
13:29:43	38,500	3.862.142,910	3.866.216,680
13:29:43	38,600	89.315,290	89.409,740
13:29:45	38,500	1.195.726,350	1.196.987,600
13:29:47	38,600	38.102.410,000	38.142.704,600
13:29:48	38,500	9.018.389,810	9.027.902,360
13:29:49	38,600	217.891.149,730	218.121.577,080
13:29:51	38,500	5.674.109,250	5.680.094,270
13:29:55	38,600	86.819,210	86.911,020
13:29:56	38,500	8.511.384,310	8.520.362,080
13:30:01	38,600	900.067.747,180	901.019.599,640
13:30:05	38,500	5.348.698,460	5.354.340,240
13:30:07	38,600	62.238,770	62.304,590
13:30:07	38,500	14.145.037,210	14.159.957,320
13:30:13	38,590	900.000.000,000	900.951.534,250
13:30:13	38,510	320.995,460	321.334,130
13:30:13	38,600	56.919,980	56.980,170
13:30:14	38,510	13.184.152,640	13.198.062,820
13:30:19	38,600	52.707,000	52.762,740
13:30:21	38,510	9.898,520	9.908,960
13:30:23	38,600	900.051.085,820	901.002.920,670
13:30:27	38,510	8.580.282,070	8.589.334,850
13:30:31	38,590	51.053,110	51.107,090
13:30:31	38,510	135.449,410	135.592,320
13:30:37	38,590	50.921,040	50.974,880
13:30:37	38,510	1.776.697,490	1.778.572,030
13:30:38	38,550	4.467.365,230	4.472.083,500
13:30:38	38,590	4.182.870,670	4.187.293,050
13:30:44	38,510	20.949.685,730	20.971.789,090
13:30:48	38,590	745.515.488,570	746.303.692,480
13:30:51	38,510	7.803.343,530	7.811.576,580
13:30:55	38,590	39.822,400	39.864,500
13:30:58	38,510	1.982.916,030	1.985.008,140
13:31:01	38,590	39.625,640	39.667,530
13:31:01	38,510	34.844.106,720	34.880.869,640
13:31:01	38,500	353.725.948,550	354.099.056,740
13:31:02	38,590	1.105.946,650	1.107.115,920
13:31:05	38,500	8.346.310,000	8.355.113,650
13:31:07	38,590	33.362,970	33.398,240
13:31:08	38,500	682.678,340	683.398,430
13:31:11	38,590	3.411.245,850	3.414.852,430
13:31:20	38,510	3.369.841,090	3.373.396,500
13:31:25	38,590	58.865,080	58.927,320
13:31:29	38,510	250.247,950	250.511,980

VOLVER AL INICIO

13:31:31	38,590	1.131.217,580	1.132.413,570
13:31:34	38,510	1.021.136,250	1.022.213,620
13:31:37	38,590	24.325,280	24.351,000
13:31:38	38,510	7.916.037,360	7.924.389,320
13:31:42	38,590	20.577,660	20.599,420
13:31:44	38,510	2.460.525,000	2.463.121,030
13:31:48	38,590	20.476,280	20.497,930
13:31:49	38,510	778.808,000	779.629,700
13:31:50	38,590	46.191.871,910	46.240.708,740
13:31:52	38,510	3.800.000,000	3.804.009,260
13:31:54	38,590	20.254,120	20.275,530
13:31:55	38,510	199.673,390	199.884,060
13:32:00	38,590	20.189,250	20.210,600
13:32:01	38,510	6.900.381,730	6.907.662,110
13:32:01	38,500	738.372,850	739.151,680
13:32:06	38,590	20.046,010	20.067,200
13:32:08	38,500	12.467.906,840	12.481.057,920
13:32:12	38,510	18.684,540	18.704,250
13:32:13	38,500	10.249.311,720	10.260.122,640
13:32:18	38,510	15.761,110	15.777,740
13:32:22	38,500	9.866.141,610	9.876.548,360
13:32:24	38,510	14.569,690	14.585,060
13:32:25	38,500	9.334.633,750	9.344.479,860
13:32:30	38,510	14.260,450	14.275,500
13:32:31	38,500	1.403.019,420	1.404.499,310
13:32:36	38,510	12.268,200	12.281,140
13:32:38	38,500	18.889.802,230	18.909.727,090
13:32:42	38,510	755.895,590	756.693,110
13:32:46	38,500	417.396,180	417.836,450
13:32:48	38,510	12.134,770	12.147,570
13:32:52	38,500	3.212.142,000	3.215.530,150
13:32:54	38,510	20.906.621,650	20.928.679,570
13:33:00	38,590	10.812,410	10.823,840
13:33:01	38,520	27.733.617,270	27.762.885,730
13:33:06	38,590	10.669,850	10.681,130
13:33:08	38,520	20.637.006,490	20.658.785,600
13:33:19	38,590	90.000.000,000	90.095.153,420
13:33:19	38,520	9.743.915,270	9.754.198,440
13:33:22	38,590	20.406.671,300	20.428.246,460
13:33:22	38,600	69.593.328,700	69.666.926,030
13:33:24	38,590	7.856.435,260	7.864.741,560
13:33:26	38,600	90.000.000,000	90.095.178,080
13:33:28	38,590	10.942.782,630	10.954.352,000
13:33:31	38,520	3.249.323,710	3.252.752,860
13:33:36	38,580	5.753.546,600	5.759.628,020
13:33:36	38,600	7.736.453,400	7.744.634,960
13:33:37	38,580	71.309.182,180	71.384.555,010
13:34:09	38,590	121.736.100,000	121.864.806,730
13:34:13	38,580	11.786.029,010	11.798.486,680
13:34:24	38,590	100.000.000,000	100.105.726,030
13:34:25	38,580	10.986.341,160	10.997.953,560
13:34:41	38,590	28.620.506,580	28.650.765,900
13:34:41	38,580	10.608.547,960	10.619.761,050
13:34:43	38,520	3.852.138,650	3.856.203,980
13:34:44	38,590	137.174.681,630	137.319.710,960
13:34:44	38,520	207.365,190	207.584,030
13:34:49	38,580	185.780,910	185.977,280
13:34:49	38,590	99.814.219,090	99.919.748,690
13:34:51	38,580	40.050.379,250	40.092.711,950
13:34:57	38,590	352.495.530,060	352.868.209,570
13:34:59	38,580	1.834.458,820	1.836.397,810
13:35:04	38,590	39.442.827,010	39.484.528,340
13:35:05	38,580	4.399.554,190	4.404.204,460
13:35:14	38,590	10.916.471,890	10.928.013,440
13:35:21	38,580	4.792.422,740	4.797.488,270
13:35:21	38,590	848.923.185,000	849.820.717,750
13:35:23	38,560	20.002.839,520	20.023.971,290
13:35:28	38,580	5.954.000,000	5.960.293,300
13:35:32	38,560	79.997.160,480	80.081.672,530
13:35:53	38,520	93.409.718,740	93.508.297,970
13:35:53	38,500	6.743.518.452,380	6.750.631.478,690
13:35:54	38,480	3.003.154,000	3.006.320,060
13:35:54	38,500	1.800.075.539,000	1.801.974.248,800
13:35:59	38,480	1.633.652,960	1.635.375,230
13:36:02	38,500	900.000.000,000	900.949.315,060
13:36:05	38,480	4.606.797,030	4.611.653,720
13:36:12	38,500	3.960.000.000,000	3.964.176.986,300
13:36:14	38,480	2.783.930,160	2.786.865,110
13:36:14	38,500	5.026.221.551,000	5.031.523.181,950
13:36:16	38,480	4.000.000,000	4.004.216,990
13:36:16	38,500	990.000.000,000	991.044.246,580
13:36:17	38,490	200.000.000,000	200.210.904,110
13:36:17	38,500	6.734.088.057,000	6.741.191.136,190
13:36:20	38,480	3.173.226,280	3.176.571,650
13:36:20	38,490	491.103,360	491.621,240
13:36:20	38,500	989.508.896,640	990.552.625,200
13:36:20	38,490	900.000.000,000	900.949.068,490
13:36:20	38,500	2.070.000.000,000	2.072.183.424,660
13:36:24	38,490	900.000.000,000	900.949.068,490
13:36:24	38,500	90.000.000,000	90.094.931,510
13:36:25	38,490	2.299.203,680	2.301.628,240
13:36:25	38,500	987.700.796,320	988.742.617,710
13:36:27	38,480	12.972.052,670	12.985.728,420
13:36:29	38,490	900.000.000,000	900.949.068,500
13:36:30	38,500	142.932.212,000	143.082.976,110
13:36:33	38,480	1.293.548,660	1.294.912,380
13:36:41	38,490	5.012.336,000	5.017.621,610
13:36:43	38,480	609.980,240	610.623,310
13:36:47	38,490	6.606.837,000	6.613.804,050
13:36:52	38,480	41.916.428,820	41.960.619,060
13:37:07	38,490	6.501.540,000	6.508.396,010
13:37:09	38,480	3.613.579,690	3.617.389,290
13:37:14	38,490	96.228.513,000	96.329.987,940
13:37:17	38,480	1.401.474,080	1.402.951,580
13:37:17	38,490	2.970.000.000,000	2.973.131.926,040
13:37:26	38,480	18.999.041,960	19.019.071,630
13:37:30	38,490	5.457.867,000	5.463.622,430
13:37:32	38,480	9.143.810,740	9.153.450,570
13:37:46	38,490	222.715.871,000	222.950.729,470
13:37:49	38,480	62.455.250,560	62.521.093,790
13:37:57	38,490	85.391.719,000	85.481.766,320
13:38:01	38,480	18.026.089,020	18.045.092,950
13:38:12	38,490	119.096.038,000	119.221.627,220
13:38:14	38,480	5.087.456,440	5.092.819,870
13:38:26	38,490	69.444.773,000	69.518.003,940
13:38:26	38,480	64.053.524,290	64.121.052,500
13:38:39	38,490	118.565.224,000	118.690.253,470
13:38:40	38,480	407.176,890	407.606,160
13:38:48	38,490	60.789.865,000	60.853.969,160
13:38:49	38,480	146.010.425,670	146.164.356,670
13:38:58	38,490	4.941.803,000	4.947.014,230
13:38:59	38,480	978.527.926,970	979.559.536,680
13:39:09	38,490	108.792.909,000	108.907.633,360
13:39:09	38,480	11.461.856,730	11.473.940,350
13:39:16	38,490	65.828.329,000	65.897.746,330
13:39:19	38,480	5.774.870,770	5.780.958,900
13:39:28	38,490	123.768.362,000	123.898.878,280
13:39:29	38,480	5.629.703,840	5.635.638,940
13:39:34	38,490	502.937.517,000	503.467.874,950
13:39:37	38,480	6.483.756,430	6.490.591,900
13:39:41	38,490	33.433.620,000	33.468.876,440
13:39:43	38,480	11.958.272,500	11.970.879,480
13:40:01	38,490	53.127.743,000	53.183.767,300
13:40:02	38,480	1.384.879,410	1.386.339,410
13:40:08	38,490	63.753.329,000	63.820.558,200
13:40:11	38,480	132.638.866,750	132.778.700,830
13:40:27	38,490	2.373.511,000	2.376.013,920
13:40:29	38,480	9.992.800,860	10.003.335,740
13:40:34	38,490	5.476.809,000	5.482.584,410
13:40:35	38,480	2.278.828,160	2.281.230,610
13:40:37	38,490	500.000.000,000	500.527.260,270
13:40:38	38,480	5.820.937,000	5.827.073,700
13:40:39	38,490	15.660.000,000	15.676.513,790
13:40:44	38,480	20.997,300	21.019,440
13:40:48	38,490	44.800.271,000	44.847.513,810
13:40:48	38,480	28.553.476,890	28.583.579,300
13:41:04	38,490	16.518.569,000	16.535.988,170
13:41:05	38,480	2.877.031,170	2.880.064,270
13:41:08	38,490	8.000.000.000,000	8.008.436.164,370
13:41:13	38,480	2.193,260	2.195,570
13:41:13	38,490	1.010.368.116,000	1.011.433.569,930
13:41:14	38,480	3.705.969,100	3.709.876,110
13:41:14	38,490	1.000.000.000,000	1.001.054.520,540
13:41:14	38,480	90.732,040	90.827,690
13:41:15	38,490	2.690.130.372,350	2.692.967.170,090
13:41:18	38,500	309.869.627,650	310.196.476,440
13:41:19	38,480	746.792,240	747.579,540
13:41:24	38,500	2.133.231.661,000	2.135.481.782,060
13:41:29	38,480	3.087.547,960	3.090.802,990
13:41:30	38,500	1.000.000.000,000	1.001.054.794,520
13:41:30	38,480	453.650,000	454.128,260
13:41:31	38,500	2.134.764.747,000	2.137.016.485,160
13:41:33	38,480	63.855,980	63.923,300
13:41:33	38,500	1.000.600.000,000	1.001.655.427,400
13:41:39	38,480	910.320.017,230	911.279.718,990
13:41:45	38,500	1.000.000.000,000	1.001.054.794,520
13:41:45	38,480	3.606.588.209,970	3.610.390.443,230
13:42:04	38,500	30.000.000,000	30.031.643,840
13:42:06	38,480	3.042.080.146,080	3.045.287.248,670
13:42:47	38,490	1.886.100,000	1.888.088,930
13:42:47	38,500	1.199.999.999,940	1.201.265.753,340
13:42:48	38,490	30.869.173,390	30.901.725,570
13:42:48	38,480	169.130.826,600	169.309.132,190
13:42:48	38,500	30.869.173,390	30.901.734,020
13:42:50	38,480	207.519.230,480	207.738.006,920
13:43:00	38,470	2.285.026,160	2.287.434,510
13:43:01	38,480	1.837.257.919,750	1.839.194.842,670
13:43:25	38,490	182.997.303,000	183.190.277,420
13:43:28	38,480	5.657.021,370	5.662.985,260
13:43:35	38,470	4.939,920	4.945,120
13:43:40	38,490	2.882.712,000	2.885.751,880
13:43:41	38,480	1.301.303,680	1.302.675,570
13:43:42	38,470	4.024.450,450	4.028.692,110
13:43:42	38,480	5.382.439,070	5.388.113,490
13:43:45	38,490	1.400.000,000	1.401.476,330
13:43:50	38,480	25.981.964,000	26.009.355,400
13:43:51	38,490	150.000.000,000	150.158.178,080
13:43:53	38,480	208.535.085,800	208.754.933,200
13:43:59	38,470	90.659,690	90.755,240
13:43:59	38,480	383.726.815,080	384.131.357,770
13:44:10	38,470	63.971.860,410	64.039.285,010
13:44:27	38,480	210.144.465,000	210.366.009,080
13:44:29	38,470	12.336.891,380	12.349.894,130
13:44:40	38,480	121.694.664,590	121.822.960,770
13:44:40	38,490	189.316.346,410	189.515.984,390
13:44:41	38,470	33.363.495,620	33.398.659,830
13:44:55	38,490	926.871.528,000	927.848.933,070
13:44:56	38,470	1.027.507,780	1.028.590,740
13:44:59	38,490	200.000.000,000	200.210.904,110
13:45:00	38,470	2.775.412,460	2.778.337,650
13:45:20	38,490	31.000.000,000	31.032.690,140
13:45:20	38,470	82.394.411,680	82.481.253,130
13:45:21	38,490	650.340.329,000	651.026.126,240
13:45:21	38,470	19.753.018,400	19.773.837,540
13:45:34	38,480	2.195.400,000	2.197.714,490
13:45:36	38,470	14.369.653,800	14.384.799,030
13:45:42	38,480	5.336.056,010	5.341.681,530
13:45:42	38,490	15.055.006,990	15.070.882,800
13:45:42	38,480	65.211.631,380	65.280.380,520
13:45:49	38,490	1.040.926.744,410	1.042.024.423,050
13:45:53	38,480	355.751,000	356.126,050
13:45:54	38,490	992.575.968,620	993.622.660,370
13:45:56	38,480	3.137.884,910	3.141.193,030
13:46:00	38,490	992.575.968,620	993.622.660,380
13:46:03	38,480	156.458,490	156.623,440
13:46:03	38,490	1.100.412.098,720	1.101.572.505,890
13:46:05	38,480	5.041.879,010	5.047.194,390
13:46:11	38,490	995.340.198,110	996.389.804,800
13:46:11	38,480	9.900.039,050	9.910.476,130
13:46:13	38,490	10.981.508,800	10.993.089,030
13:46:15	38,470	1.863,000	1.864,960
13:46:15	38,480	402.535,490	402.959,860
13:46:15	38,490	992.173.433,130	993.219.700,400
13:46:18	38,470	939.860,800	940.851,390
13:46:19	38,490	2.193.417,560	2.195.730,560
13:46:19	38,470	373.735,480	374.129,390
13:46:19	38,480	4.411.356,000	4.416.006,660
13:46:19	38,490	988.164.612,620	989.206.652,510
13:46:20	38,470	1.050.737.364,410	1.051.844.812,810
13:47:07	38,480	768.086,600	768.896,350
13:47:07	38,490	694.852.476,310	695.585.212,520
13:47:07	38,470	21.133.241,170	21.155.515,020
13:47:11	38,480	7.863.506,620	7.871.796,690
13:47:11	38,490	237.051.286,890	237.301.262,340
13:47:12	38,470	902.691.501,510	903.642.913,630
13:47:15	38,490	151.822.904,870	151.983.005,240
13:47:16	38,470	1.269.893,860	1.271.232,290
13:47:17	38,490	81.616.250,000	81.702.316,010
13:47:18	38,470	941.189.062,760	942.181.050,240
13:47:30	38,480	75.583.490,740	75.663.174,380
13:47:33	38,470	3.113.255,650	3.116.536,930
13:47:34	38,480	10.000.000,000	10.010.542,470
13:47:34	38,470	1.044.546,000	1.045.646,920
13:47:35	38,480	20.000.000,000	20.021.084,940
13:47:36	38,470	1.513.321,570	1.514.916,570
13:47:36	38,480	30.000.000,000	30.031.627,410
13:47:38	38,470	890.000.000,000	890.938.035,610
13:47:38	38,490	2.700.000.000,000	2.702.847.205,470
13:47:42	38,480	500.000.000,000	500.527.123,290
13:47:45	38,470	1.018.783,690	1.019.857,460
13:47:45	38,480	669.611,630	670.317,570
13:47:46	38,490	1.080.704.208,290	1.081.843.833,080
13:47:48	38,480	1.342.122,420	1.343.537,350
13:47:48	38,490	1.800.000.000,000	1.801.898.136,980
13:47:51	38,480	4.110.593,220	4.114.926,800
13:47:51	38,470	12.445.893,780	12.459.011,410
13:47:51	38,490	530.992.380,700	531.552.323,070
13:47:56	38,470	900.000.000,000	900.948.575,340
13:47:57	38,490	500.000.000,000	500.527.260,270
13:47:57	38,470	124.659,030	124.790,420
13:47:57	38,490	9.957.697,300	9.968.197,900
13:48:00	38,470	2.482.057,000	2.484.673,020
13:48:01	38,490	1.400.000.000,000	1.401.476.328,760
13:48:03	38,470	1.481.628,200	1.483.189,790
13:48:03	38,490	152.279.688,390	152.440.270,450
13:48:04	38,470	1.012.600,000	1.013.667,250
13:48:05	38,490	900.000.000,000	900.949.068,490
13:48:06	38,470	49.051,280	49.102,970
13:48:08	38,490	2.016.150.647,220	2.018.276.719,500
13:48:09	38,480	2.279.410,000	2.281.813,060
13:48:10	38,490	1.083.849.352,780	1.084.992.294,190
13:48:11	38,480	6.000.000,000	6.006.325,480
13:48:11	38,490	2.008.075.323,610	2.010.192.880,290
13:48:12	38,480	90.412,710	90.508,030
13:48:14	38,490	2.700.000.000,000	2.702.847.205,470
13:48:19	38,480	14.018.393,930	14.033.172,770
13:48:23	38,490	500.000.000,000	500.527.260,270
13:48:27	38,480	3.265.055,210	3.268.497,380
13:48:30	38,490	1.499.000.000,000	1.500.580.726,290
13:48:31	38,480	721.431.728,150	722.192.295,070
13:48:34	38,470	535.967,500	536.532,400
13:48:36	38,480	190.610.819,800	190.811.770,600
13:48:36	38,490	309.389.180,200	309.715.437,450
13:48:36	38,470	3.952.164,550	3.956.330,020
13:48:37	38,490	1.583.221.639,600	1.584.891.179,360
13:48:38	38,470	443.619,000	444.086,560
13:48:38	38,490	2.136.189.419,520	2.138.442.075,180
13:48:42	38,480	6.769.946,630	6.777.083,830
13:48:42	38,490	1.776.659.232,440	1.778.532.756,110
13:48:44	38,480	493.230.053,370	493.750.039,460
13:48:44	38,470	406.769.946,630	407.198.671,010
13:48:44	38,490	126.571.561,200	126.705.033,510
13:48:45	38,470	1.202.800,000	1.204.067,720
13:48:45	38,490	3.346.856.877,600	3.350.386.206,950
13:48:51	38,470	10.714.168,450	10.725.460,890
13:48:51	38,490	509.462.000,000	509.999.238,140
13:48:54	38,470	16.314.513,150	16.331.708,200
13:48:56	38,480	1.046.700,000	1.047.803,480
13:48:56	38,490	44.824.932,890	44.872.201,700
13:48:57	38,470	103.659,730	103.768,980
13:49:01	38,480	1.003.995,410	1.005.053,870
13:49:01	38,490	598.996.004,590	599.627.658,180
13:49:03	38,470	7.328.911,040	7.336.635,520
13:49:03	38,490	5.895.000,000	5.901.216,400
13:49:05	38,470	11.350.469,540	11.362.432,630
13:49:12	38,490	4.496.000,000	4.500.741,120
13:49:12	38,470	5.895.620,930	5.901.834,750
13:49:15	38,490	1.121.157.439,000	1.122.339.722,550
13:49:18	38,470	852.260,730	853.158,990
13:49:18	38,490	830.769.247,040	831.645.310,270
13:49:19	38,470	15.960.271,910	15.977.093,600
13:49:20	38,490	2.784.499.376,480	2.787.435.688,310
13:49:21	38,480	14.755.753,050	14.771.309,250
13:49:21	38,490	1.307.596.759,700	1.308.975.647,360
13:49:32	38,500	500.000.000,000	500.527.397,260

VOLVER AL INICIO

13:49:33	38,490	1.664.468.547,670	1.666.223.763,970
13:49:37	38,500	500.000.000,000	500.527.397,260
13:49:37	38,490	420.385.975,970	420.829.281,620
13:49:37	38,480	609.953.301,770	610.596.342,950
13:49:41	38,470	194.944.647,860	195.150.114,180
13:49:41	38,460	85.186.562,770	85.276.323,730
13:49:41	38,450	2.859.157.295,920	2.862.169.202,710
13:49:57	38,410	2.328.919,670	2.331.370,460
13:49:57	38,450	5.880.000,000	5.886.194,140
13:49:58	38,410	2.161.615,760	2.163.890,490
13:50:02	38,450	759.934.883,920	760.735.418,100
13:50:06	38,410	3.185.986,520	3.189.339,230
13:50:08	38,450	315.119.759,890	315.451.714,830
13:50:09	38,410	56.622,450	56.682,040
13:50:09	38,450	571.082.971,570	571.684.564,470
13:50:10	38,410	13.984.366,540	13.999.082,700
13:50:17	38,450	84.981.668,780	85.071.190,570
13:50:18	38,410	4.882.156,810	4.887.294,440
13:50:22	38,450	915.975.613,930	916.940.525,260
13:50:26	38,410	32.600,000	32.634,310
13:50:26	38,450	1.005.941.302,010	1.007.000.985,410
13:50:28	38,410	351.292,610	351.662,290
13:50:28	38,450	495.959.997,280	496.482.453,770
13:50:29	38,410	330.669,000	331.016,970
13:50:30	38,450	1.030.239.519,780	1.031.324.799,540
13:50:33	38,410	2.327.154,090	2.329.603,020
13:50:35	38,450	802.000.000,000	802.844.846,590
13:50:36	38,410	10.648.875,000	10.660.081,120
13:50:37	38,450	500.000.000,000	500.526.712,350
13:50:37	38,410	4.065.732,000	4.070.010,480
13:50:41	38,450	981.732.354,230	982.766.535,320
13:50:41	38,410	518.861,010	519.407,020
13:50:43	38,450	408.259.434,320	408.689.504,890
13:50:46	38,410	95.494,000	95.594,490
13:50:47	38,450	284.040.163,910	284.339.378,830
13:50:56	38,470	3.657.486,730	3.661.341,620
13:50:56	38,480	3.515.415,250	3.519.121,370
13:50:56	38,490	710.768,450	711.517,970
13:50:56	38,500	492.116.329,570	492.635.411,180
13:50:56	38,450	1.405.834,000	1.407.314,940
13:51:02	38,470	3.364.783,910	3.368.330,310
13:51:07	38,500	3.627.324,110	3.631.150,190
13:51:08	38,470	3.627.799,000	3.631.622,600
13:51:08	38,500	214.554.002,090	214.780.312,480
13:51:09	38,470	18.900,000	18.919,920
13:51:10	38,500	5.426.751,350	5.432.475,460
13:51:12	38,470	984.051,910	985.089,070
13:51:12	38,500	900.000.000,000	900.949.315,060
13:51:15	38,470	72.151,000	72.227,050
13:51:18	38,500	3.050.000,000	3.053.217,120
13:51:19	38,470	16.373,020	16.390,280
13:51:19	38,500	1.400.000.000,000	1.401.476.712,330
13:51:22	38,470	9.135.818,670	9.145.447,580
13:51:26	38,500	646.509.920,340	647.191.855,460
13:51:30	38,470	36.921.539,020	36.960.453,300
13:51:33	38,500	500.000.000,000	500.527.397,260
13:51:33	38,470	869.211,030	870.127,160
13:51:40	38,500	500.000.000,000	500.527.397,260
13:51:47	38,470	65.000,000	65.068,510
13:51:50	38,500	500.000.000,000	500.527.397,260
13:51:54	38,470	2.563.196,180	2.565.897,720
13:51:56	38,500	500.000.000,000	500.527.397,260
13:51:58	38,470	17.034.016,120	17.051.969,500
13:51:59	38,450	484.224.510,570	484.734.604,610
13:52:01	38,470	1.713.885,190	1.715.691,570
13:52:01	38,500	66.293.336,860	66.363.262,710
13:52:02	38,410	35.524.029,370	35.561.412,340
13:52:21	38,500	500.000.000,000	500.527.397,260
13:52:21	38,410	13.703.504,000	13.717.924,590
13:52:22	38,500	8.230.000,000	8.238.680,960
13:52:24	38,410	2.334.869,940	2.337.326,980
13:52:33	38,500	500.000.000,000	500.527.397,260
13:52:33	38,410	265.746,730	266.026,380
13:52:33	38,500	213.992.440,850	214.218.158,900
13:52:34	38,410	89.481.982,070	89.576.146,520
13:52:42	38,500	500.000.000,000	500.527.397,260
13:52:48	38,410	690.932,540	691.659,630
13:52:48	38,500	500.178.319,000	500.705.904,350
13:52:50	38,410	6.004.500,250	6.010.818,950
13:52:54	38,500	900.000.000,000	900.949.315,070
13:52:56	38,410	5.540.011,960	5.545.841,880
13:53:02	38,500	500.000.000,000	500.527.397,260
13:53:02	38,410	106.077.293,680	106.188.921,860
13:53:11	38,450	1.282.602,830	1.283.953,960
13:53:14	38,500	2.560.000,000	2.562.700,270
13:53:16	38,450	4.411.454,290	4.416.101,440
13:53:22	38,500	500.000.000,000	500.527.397,260
13:53:24	38,450	30.864.912,800	30.897.426,640
13:53:50	38,500	502.443.408,000	502.973.382,550
13:53:51	38,450	70.493.867,240	70.568.127,230
13:54:47	38,460	1.811.997,470	1.813.906,770
13:54:47	38,450	37.191.540,760	37.230.719,260
13:55:03	38,500	463.662.150,050	464.151.218,350
13:55:03	38,450	121.561.914,990	121.689.971,310
13:55:10	38,490	4.488.900,660	4.493.634,300
13:55:11	38,500	53.191.027,340	53.247.132,940
13:55:12	38,450	5.711.800,300	5.717.817,250
13:55:16	38,500	2.754.596.361,900	2.757.501.895,040
13:55:16	38,450	390.602,750	391.014,230
13:55:16	38,500	22.514.756.829,830	22.538.505.271,910
13:55:18	38,450	113.570,000	113.689,640
13:55:18	38,500	70.809.637,750	70.884.327,370
13:55:18	38,450	656.251,130	656.942,440
13:55:18	38,500	10.596.977,130	10.608.154,760
13:55:18	38,450	1.281,540	1.282,890
13:55:18	38,500	11.675.094,650	11.687.409,470
13:55:19	38,450	299.802.410,170	300.118.229,430
13:55:40	38,500	1.000.000,000	1.001.054,790
13:55:41	38,450	1.110.280,230	1.111.449,820
13:55:46	38,500	31.000.000,000	31.032.698,630
13:55:51	38,450	121.570,700	121.698,770
13:55:54	38,500	228.000.000,000	228.240.493,150
13:55:54	38,450	27.563.202,610	27.592.238,370
13:55:59	38,500	1.086.955.083,180	1.088.101.597,450
13:56:03	38,450	28.289.730,350	28.319.531,450
13:56:13	38,500	900.000.000,000	900.949.315,070
13:56:13	38,450	1.049.650,510	1.050.756,240
13:56:13	38,500	4.374.863,000	4.379.477,580
13:56:17	38,450	237.198,280	237.448,150
13:56:19	38,500	2.017.062.265,000	2.019.189.851,230
13:56:24	38,450	5.531.778,620	5.537.605,920
13:56:30	38,500	1.800.000.000,000	1.801.898.630,140
13:56:33	38,450	2.686.112,340	2.688.941,960
13:56:34	38,500	926.932.972,000	927.910.695,820
13:56:38	38,450	59.750,420	59.813,360
13:56:38	38,500	342.377.174,000	342.738.311,570
13:56:39	38,450	1.472.345,000	1.473.896,000
13:56:41	38,500	901.009.841,000	901.960.221,240
13:56:42	38,450	2.770.011,450	2.772.929,450
13:56:45	38,500	900.501.144,000	901.450.987,670
13:56:49	38,450	5.920,660	5.926,900
13:56:49	38,500	448.063,000	448.535,610
13:56:49	38,450	4.789.469,930	4.794.515,280
13:56:51	38,500	900.000.000,000	900.949.315,070
13:56:52	38,450	14.009.937,540	14.024.695,950
13:56:52	38,500	298.152,000	298.466,490
13:56:53	38,450	3.044.902,490	3.048.110,070
13:56:56	38,500	133.644,000	133.784,970
13:56:57	38,450	1.083.063,280	1.084.204,200
13:56:59	38,500	124.213,000	124.344,020
13:57:00	38,450	122.170,000	122.298,700
13:57:03	38,490	7.732.383,000	7.740.536,960
13:57:04	38,500	892.374.555,000	893.315.826,790
13:57:04	38,450	341.894,720	342.254,880
13:57:05	38,500	1.002.919.965,460	1.003.977.839,940
13:57:12	38,450	338.319,870	338.676,260
13:57:13	38,500	49.996,000	50.048,740
13:57:15	38,490	8.097.000,000	8.105.538,450
13:57:15	38,500	45.255.513,550	45.303.248,820
13:57:16	38,450	1.662.258,820	1.664.009,880
13:57:16	38,500	900.030.270,000	900.979.617,000
13:57:17	38,450	155.018,720	155.182,020
13:57:19	38,500	2.242.900.307,000	2.245.266.105,950
13:57:25	38,450	548.290,960	548.868,540
13:57:26	38,500	1.914.515.821,000	1.916.535.241,800
13:57:28	38,450	208.052,250	208.271,420
13:57:28	38,500	374.238.849,000	374.633.594,090
13:57:28	38,450	138.858.979,000	139.005.256,480
13:57:28	38,500	318.294.518,000	318.630.253,310
13:57:28	38,450	15.361.067,000	15.377.248,730
13:57:28	38,500	46.876.505,000	46.925.950,080
13:57:28	38,450	165.528.895,000	165.703.267,220
13:57:30	38,500	900.000.000,000	900.949.315,070
13:57:31	38,450	16.761.712,710	16.779.369,910
13:57:37	38,500	299.685.862,490	300.001.969,500
13:57:39	38,450	6.429.150,030	6.435.922,660
13:57:41	38,500	950.000.000,000	951.002.054,790
13:57:41	38,450	3.010.650,360	3.013.821,850
13:57:44	38,500	900.000.000,000	900.949.315,070
13:57:46	38,450	589.984.846,110	590.606.350,690
13:57:50	38,500	1.850.000.000,000	1.851.951.369,870
13:57:52	38,450	3.888.471,640	3.892.567,850
13:57:52	38,500	75.656.686,100	75.736.488,360
13:57:53	38,450	1.022.526,220	1.023.603,370
13:57:55	38,500	31.075.000,000	31.107.777,740
13:57:55	38,450	9.878.582,710	9.888.989,030
13:58:03	38,500	58.996.435,000	59.058.664,120
13:58:04	38,450	16.463.230,020	16.480.572,820
13:58:23	38,500	900.000.000,000	900.949.315,110
13:58:24	38,450	394.517,090	394.932,680
13:58:29	38,500	900.000.000,000	900.949.315,070
13:58:30	38,450	54.575.667,580	54.633.158,940
13:58:41	38,500	394.870.000,000	395.286.506,710
13:58:43	38,450	760.817.196,100	761.618.659,760
13:59:06	38,480	6.416.330,000	6.423.094,390
13:59:06	38,500	931.083.670,000	932.065.771,960
13:59:07	38,450	1.005.706,430	1.006.765,870
13:59:09	38,500	937.500.000,000	938.488.869,860
13:59:09	38,480	5.164.000,000	5.169.444,130
13:59:09	38,450	10.378.000,000	10.388.932,440
13:59:09	38,500	52.686.640,340	52.742.213,920
13:59:10	38,450	880.489,210	881.416,730
13:59:11	38,500	937.500.000,000	938.488.869,870
13:59:12	38,450	4.385.735,440	4.390.355,480
13:59:13	38,500	937.500.000,000	938.488.869,860
13:59:15	38,450	567.000,000	567.597,290
13:59:16	38,500	937.500.000,000	938.488.869,860
13:59:19	38,450	30.364.185,000	30.396.171,370
13:59:22	38,500	1.249.150.000,000	1.250.467.596,570
13:59:28	38,450	900.000.000,000	900.948.082,190
13:59:31	38,500	937.500.000,000	938.488.869,870
13:59:34	38,450	7.604.707,770	7.612.718,760
13:59:36	38,500	117.396.000,000	117.519.828,660
13:59:36	38,450	112.065.409,000	112.183.461,470
13:59:38	38,500	937.500.000,000	938.488.869,860
13:59:40	38,460	13.458.025,110	13.472.205,820
13:59:42	38,500	900.000.000,000	900.949.315,070
13:59:46	38,460	13.905.506,330	13.920.158,540
13:59:48	38,470	341.566,000	341.926,000
13:59:48	38,500	499.658.434,000	500.185.470,980
13:59:49	38,460	9.660.999,310	9.671.179,090
13:59:52	38,490	454.102,910	454.581,770
13:59:52	38,500	899.545.897,090	900.494.733,170
13:59:53	38,460	41.472.959,550	41.516.659,550
13:59:58	38,470	3.470.270,800	3.473.928,360
14:00:01	38,500	432.793.000,000	433.249.507,690
14:00:04	38,470	421.665,080	422.109,500
14:00:07	38,500	900.000.000,000	900.949.315,070
14:00:08	38,470	54.433.728,080	54.491.099,730
14:00:12	38,500	2.204.950.447,000	2.207.276.216,650
14:00:16	38,470	3.286.728,260	3.290.192,370
14:00:17	38,500	900.000.000,000	900.949.315,070
14:00:17	38,470	28.195.988,620	28.225.706,420
14:00:22	38,500	900.000.000,000	900.949.315,070
14:00:23	38,470	1.515.184,430	1.516.781,390
14:00:25	38,500	900.000.000,000	900.949.315,070
14:00:27	38,480	11.719.565,290	11.731.920,600
14:00:28	38,500	900.000.000,000	900.949.315,070
14:00:31	38,480	96.015.924,520	96.117.148,970
14:00:51	38,500	470.105.000,000	470.600.864,180
14:00:54	38,480	109.400.189,710	109.515.524,490
14:01:03	38,500	900.000.000,000	900.949.315,080
14:01:04	38,480	6.924.369,860	6.931.669,860
14:01:08	38,500	15.375.000,000	15.391.217,470
14:01:10	38,480	3.481.555,530	3.485.225,950
14:01:12	38,500	814.891.466,720	815.751.009,760
14:01:13	38,480	239.641,600	239.894,240
14:01:17	38,500	8.343.373.987,300	8.352.174.532,470
14:01:18	38,480	12.676.651,000	12.690.015,320
14:01:19	38,500	814.891.466,720	815.751.009,780
14:01:21	38,480	150.000,000	150.158,140
14:01:21	38,500	968.907.248,510	969.929.246,580
14:01:22	38,480	10.140,760	10.151,450
14:01:23	38,510	185.643,430	185.839,300
14:01:23	38,520	919.094.279,780	920.064.239,000
14:01:23	38,530	905.951.399,850	906.907.737,040
14:01:23	38,540	900.100.000,000	901.050.406,960
14:01:23	38,550	2.158.000,000	2.160.279,210
14:01:23	38,560	3.843.714,070	3.847.774,720
14:01:23	38,570	235.881.869,000	236.131.128,270
14:01:23	38,580	171.355.842,000	171.536.962,780
14:01:23	38,590	818.446.761,350	819.312.072,560
14:01:23	38,600	3.932.662.515,290	3.936.821.440,580
14:01:24	38,480	2.224.585,730	2.226.930,990
14:01:27	38,600	2.200.009.782,040	2.202.336.367,720
14:01:30	38,640	10.228.416,250	10.239.244,350
14:01:30	38,650	900.000.000,000	900.953.013,690
14:01:31	38,640	109.591,270	109.707,290
14:01:31	38,650	1.800.000.000,000	1.801.906.027,400
14:01:31	38,640	13.068.367,620	13.082.202,190
14:01:32	38,650	1.800.000.000,000	1.801.906.027,400
14:01:33	38,640	43.359.919,190	43.405.821,310
14:01:34	38,650	3.600.000.000,000	3.603.812.054,800
14:01:38	38,640	4.119.371,000	4.123.731,890
14:01:41	38,650	1.800.000.000,000	1.801.906.027,400
14:01:42	38,640	600,000	600,640
14:01:42	38,650	1.082.292.753,320	1.083.438.797,580
14:01:43	38,640	133.499,700	133.641,020
14:01:44	38,650	428.980.234,970	429.434.483,900
14:01:45	38,510	87.004.604,020	87.096.399,870
14:02:24	38,600	821.000.000,000	821.868.235,620
14:02:24	38,610	79.000.000,000	79.083.566,850
14:02:27	38,600	5.590.754,000	5.596.666,410
14:02:28	38,510	7.100.110,830	7.107.601,940
14:02:32	38,590	13.254.436,230	13.268.449,620
14:02:32	38,600	1.071.742.493,770	1.072.875.898,150
14:02:39	38,510	362.331,000	362.713,280
14:02:41	38,600	385.651.405,000	386.059.244,570
14:02:43	38,510	1.802.002,100	1.803.903,340
14:02:44	38,600	357.071.723,680	357.449.339,260
14:02:44	38,610	593.544.980,720	594.172.837,480
14:02:45	38,510	32.189.051,440	32.223.013,090
14:03:04	38,590	1.034.000,000	1.035.093,210
14:03:04	38,600	13.000.000,000	13.013.747,950
14:03:04	38,610	188.766.000,000	188.965.678,230
14:03:04	38,520	144.490.038,560	144.642.525,020
14:03:45	38,510	50.201.786,310	50.254.752,640
14:04:14	38,500	2.027.795.691,720	2.029.934.599,500
14:04:29	38,510	13.112,000	13.125,830
14:04:31	38,500	2.712.907.287,280	2.715.768.847,000
14:05:07	38,510	4.824.000,000	4.829.089,650
14:05:09	38,500	2.825.673.635,240	2.828.654.140,310
14:05:58	38,510	990.000.000,000	991.044.517,820
14:06:00	38,500	1.073.263.856,940	1.074.395.929,760
14:06:16	38,510	333.787.671,190	334.139.840,040
14:06:30	38,520	609.106.008,140	609.748.823,570
14:06:36	38,550	41.000,000	41.043,300
14:06:36	38,520	290.893.991,860	291.200.984,640
14:06:36	38,510	778.880.785,810	779.702.558,390
14:06:42	38,500	2.574.804.727,300	2.577.520.617,200
14:07:01	38,510	17.199.542,110	17.217.688,810
14:07:06	38,550	830.938.094,000	831.815.701,220
14:07:08	38,510	130.325,030	130.462,530
14:07:12	38,540	13.510.841,860	13.525.107,830
14:07:12	38,550	125.417.800,560	125.550.262,380
14:07:41	38,590	2.026.702,270	2.028.845,020
14:07:41	38,600	897.973.297,730	898.922.935,240
14:07:43	38,550	26.216.594,490	26.244.283,520
14:07:52	38,570	44.347.846,750	44.394.709,670
14:08:08	38,590	830.000,000	830.877,530
14:08:08	38,600	3.875.468,930	3.879.567,370
14:08:10	38,580	55.361.889,310	55.420.406,070
14:08:10	38,570	216.427.861,450	216.656.563,480
14:08:48	38,600	713.827.421,310	714.582.318,250
14:08:52	38,570	51.897.344,430	51.952.184,980

VOLVER AL INICIO

14:09:17	38,600	400.920.000,000	401.343.986,630
14:09:19	38,570	4.375.580,070	4.380.203,790
14:09:26	38,590	1.428.000,000	1.429.509,760
14:09:31	38,570	906.661.157,220	907.619.237,230
14:09:42	38,580	900.000.000,000	900.951.287,670
14:09:44	38,570	2.723.689,100	2.726.567,260
14:09:54	38,580	900.000.000,000	900.951.287,670
14:10:02	38,570	151.650.928,010	151.811.179,420
14:10:07	38,580	30.070.000,000	30.101.783,580
14:10:07	38,590	500.176.000,000	500.704.816,210
14:10:07	38,600	398.548.239,020	398.969.717,430
14:10:08	38,570	5.071.738,900	5.077.098,270
14:10:10	38,600	5.255.000,000	5.260.557,340
14:10:12	38,570	363.697,090	364.081,420
14:10:14	38,580	663,260	663,960
14:10:14	38,600	3.959.999.336,740	3.964.187.171,640
14:10:16	38,570	424.000.000,000	424.448.046,030
14:10:17	38,600	982.480.156,980	983.519.163,390
14:10:17	38,560	697,820	698,560
14:10:17	38,600	990.000.000,000	991.046.958,910
14:10:19	38,560	914.982.821,020	915.949.443,960
14:10:37	38,570	203.499.750,000	203.714.790,700
14:10:37	38,590	100.000,000	100.105,730
14:10:37	38,600	786.400.250,000	787.231.895,200
14:10:38	38,560	77.841.443,480	77.923.678,170
14:10:46	38,580	271.196,330	271.482,980
14:10:46	38,600	401.093.013,580	401.517.183,190
14:10:56	38,610	550.000,000	550.581,790
14:10:56	38,600	2.184.765.358,090	2.187.075.822,270
14:11:05	38,570	8.162.270,000	8.170.895,170
14:11:05	38,560	32.291.266,000	32.325.379,730
14:11:06	38,600	4.576.656,360	4.581.496,340
14:11:06	38,610	40.538.445,140	40.581.327,040
14:11:06	38,560	280.249,520	280.545,590
14:11:07	38,600	2.048.358.474,600	2.050.524.683,830
14:11:49	38,610	98.506.076,000	98.610.276,540
14:11:51	38,600	3.324.084.384,660	3.327.599.717,730
14:12:07	38,580	47.040.547,070	47.090.268,290
14:12:24	38,600	150.000,000	150.158,630
14:12:26	38,580	21.323.829,890	21.346.368,880
14:12:36	38,600	990.000.000,000	991.046.958,900
14:12:39	38,580	2.393.269,670	2.395.799,320
14:12:42	38,600	800.000.000,000	800.846.027,400
14:12:42	38,580	829.242.353,370	830.118.851,170
14:12:54	38,570	8.502.936,000	8.511.921,160
14:12:54	38,560	196.882.793,230	197.090.787,760
14:12:54	38,590	9.052.000,000	9.061.570,320
14:12:54	38,600	362.613.032,860	362.996.508,560
14:12:56	38,560	627.977.228,930	628.640.648,140
14:12:59	38,550	307.671.055,280	307.996.006,470
14:13:05	38,560	17.826,990	17.845,820
14:13:05	38,550	1.149.502,450	1.150.716,510
14:13:08	38,560	576.296.561,030	576.905.382,820
14:13:08	38,580	41.842.337,730	41.886.564,500
14:13:08	38,600	371.861.101,240	372.254.357,080
14:13:11	38,550	3.519.620,230	3.523.337,530
14:13:12	38,560	89.809.335,300	89.904.213,330
14:13:12	38,550	5.718.536,200	5.724.575,910
14:13:18	38,560	17.400.134,380	17.418.516,550
14:13:18	38,550	816.785.541,970	817.648.201,760
14:13:21	38,560	900.000.000,000	900.950.794,520
14:13:22	38,550	80.500.889,800	80.585.911,970
14:13:26	38,600	900.000.000,000	900.951.780,820
14:13:27	38,560	301.487,980	301.806,480
14:13:27	38,550	901.721.845,110	902.674.211,610
14:13:33	38,560	645.212,000	645.893,630
14:13:33	38,570	900.000.000,000	900.951.041,090
14:13:34	38,600	8.755.546,230	8.764.805,520
14:13:34	38,550	4.616.455,190	4.621.330,930
14:13:39	38,560	160.000,000	160.169,030
14:13:41	38,550	907.422.043,510	908.380.430,350
14:13:43	38,560	2.857.900,000	2.860.919,200
14:13:43	38,600	897.142.100,000	898.090.858,500
14:13:46	38,550	3.491.501,030	3.495.188,630
14:13:48	38,600	990.000.000,000	991.046.958,900
14:13:49	38,560	910.451.531,020	911.413.366,940
14:13:58	38,550	877.987.345,320	878.914.644,280
14:14:05	38,540	3.856.348,240	3.860.420,120
14:14:06	38,550	27.985.249,120	28.014.806,140
14:14:06	38,590	279.600,000	279.895,610
14:14:06	38,600	1.172.608.874,910	1.173.848.948,960
14:14:10	38,560	766.689.273,240	767.499.233,200
14:14:15	38,600	10.000.000,000	10.010.575,340
14:14:15	38,610	190.000.000,000	190.200.983,560
14:14:19	38,560	133.310.726,760	133.451.561,330
14:14:20	38,540	200.519,090	200.730,820
14:14:20	38,550	762.787.683,730	763.593.312,910
14:14:26	38,600	228.174.431,270	228.415.733,550
14:14:28	38,540	51.248,060	51.302,170
14:14:28	38,550	4.100.000,000	4.104.330,270
14:14:30	38,540	61.521.744,130	61.586.704,340
14:14:59	38,550	990.000.000,000	991.045.602,740
14:15:02	38,540	4.999.454,790	5.004.733,670
14:15:03	38,550	900.000.000,000	900.950.547,950
14:15:03	38,540	1.680.359,200	1.682.133,470
14:15:07	38,550	900.000.000,000	900.950.547,950
14:15:08	38,540	2.662.633,580	2.665.445,020
14:15:13	38,550	900.000.000,000	900.950.547,940
14:15:17	38,540	7.137.260,630	7.144.796,800
14:15:25	38,550	578.000.000,000	578.610.463,010
14:15:28	38,540	817.890.432,280	818.754.034,930
14:15:45	38,530	1.800.910.000,000	1.802.811.070,190
14:15:48	38,540	5.400.145,390	5.405.847,350
14:15:48	38,550	2.417.489,700	2.420.042,970
14:15:51	38,530	899.090.000,000	900.039.094,180
14:15:52	38,520	1.881.729,210	1.883.715,080
14:15:54	38,550	4.921.484,590	4.926.682,490
14:15:55	38,520	917.641.196,220	918.609.621,940
14:15:55	38,550	13.839.668,790	13.854.285,760
14:15:55	38,510	6.571.398,000	6.578.331,280
14:15:55	38,550	17.974.163,000	17.993.146,670
14:15:55	38,510	37.642.624,000	37.682.339,550
14:15:55	38,550	131.226.854,000	131.365.451,130
14:15:55	38,510	12.297.247,000	12.310.221,440
14:16:00	38,550	16.192.817,000	16.209.919,280
14:16:04	38,540	6.836.501,000	6.843.719,600
14:16:04	38,510	1.013.562.357,290	1.014.631.734,990
14:16:18	38,520	422.000,000	422.445,350
14:16:18	38,540	59.388,710	59.451,420
14:16:19	38,510	902.519.082,870	903.471.302,310
14:16:21	38,520	708.729,950	709.477,900
14:16:22	38,540	7.183.874,860	7.191.460,250
14:16:22	38,550	45.311.125,140	45.358.981,140
14:16:23	38,520	899.291.270,050	900.240.330,320
14:16:25	38,510	832.525.221,980	833.403.593,120
14:16:29	38,500	1.188.769.614,160	1.190.023.521,840
14:16:37	38,540	40.354.000,000	40.396.609,390
14:16:39	38,500	3.622.468.707,440	3.626.289.667,580
14:16:52	38,540	1.312,000	1.313,390
14:16:52	38,550	7.200.402,830	7.208.007,640
14:16:53	38,500	1.450.108.382,850	1.451.637.949,230
14:16:59	38,540	5.000.170,000	5.005.449,630
14:17:02	38,500	1.794.687.188,960	1.796.580.215,170
14:17:05	38,540	888.190.639,320	889.128.471,290
14:17:06	38,500	1.843.890.771,550	1.845.835.697,450
14:17:13	38,540	805.072.780,690	805.922.849,310
14:17:13	38,500	2.424.209.370,170	2.426.766.412,930
14:17:21	38,540	95.894.250,000	95.995.503,820
14:17:23	38,510	5.000.000,000	5.005.275,340
14:17:23	38,500	895.512.048,540	896.456.629,740
14:17:27	38,510	240.205.340,000	240.458.773,090
14:17:27	38,500	270.066.561,560	270.351.426,290
14:17:29	38,540	9.252.886,000	9.262.656,030
14:17:30	38,500	1.827.545.486,720	1.829.473.171,690
14:17:34	38,530	22.686,320	22.710,270
14:17:34	38,540	1.065.212,990	1.066.337,740
14:17:34	38,550	6.336.527,690	6.343.220,100
14:17:35	38,500	1.157.083.605,770	1.158.304.091,210
14:17:41	38,550	5.621.977,000	5.627.914,730
14:17:41	38,500	3.232.319,340	3.235.728,780
14:17:47	38,550	3.068.440,000	3.071.680,780
14:17:49	38,500	24.524.735,370	24.550.603,920
14:17:52	38,540	2.659.027,000	2.661.834,640
14:17:55	38,510	524.084.196,710	524.637.141,430
14:17:57	38,540	902.332,000	903.284,760
14:17:59	38,510	751.407,170	752.199,960
14:18:03	38,540	640.103,000	640.778,880
14:18:04	38,510	7.384.874,340	7.392.665,890
14:18:07	38,540	135.399,000	135.541,970
14:18:08	38,510	1.758.958,000	1.760.813,820
14:18:11	38,540	50.772.962,550	50.826.573,230
14:18:12	38,510	19.162.067,570	19.182.284,870
14:18:16	38,540	622.363.859,450	623.021.007,480
14:18:16	38,550	270.306.846,930	270.592.335,390
14:18:17	38,510	900.265.730,530	901.215.572,530
14:18:20	38,540	4.466.829,870	4.471.546,350
14:18:20	38,550	489.409.648,410	489.926.545,450
14:18:21	38,500	6.880.382,970	6.887.640,360
14:18:26	38,510	6.824.198,000	6.831.398,000
14:18:26	38,550	885.846.508,380	886.782.107,910
14:18:27	38,500	10.552.077,680	10.563.207,950
14:18:30	38,540	9.174.257,520	9.183.944,530
14:18:30	38,550	883.496.448,860	884.429.566,340
14:18:31	38,500	11.492.814,000	11.504.936,560
14:18:34	38,510	203.082,000	203.296,270
14:18:34	38,550	892.467.624,380	893.410.216,890
14:18:35	38,500	8.003.190,820	8.011.632,550
14:18:43	38,540	12.651.471,660	12.664.830,230
14:18:49	38,550	990.000.000,000	991.045.602,750
14:19:06	38,540	656.793,200	657.486,700
14:19:09	38,550	5.908.437,060	5.914.677,340
14:19:09	38,560	900.000.000,000	900.950.794,520
14:19:09	38,590	23.190.968,760	23.215.487,650
14:19:09	38,600	9.970.594,180	9.981.138,420
14:19:11	38,540	1.489.508,000	1.491.080,760
14:19:11	38,550	982.959.523,060	983.997.689,900
14:19:25	38,500	190.101.644,000	190.302.162,170
14:19:30	38,550	991.968.220,000	993.015.901,500
14:19:31	38,500	130.833,000	130.971,000
14:19:31	38,550	990.000.000,000	991.045.602,740
14:19:34	38,500	758.823.221,610	759.623.624,190
14:19:45	38,550	990.000.000,000	991.045.602,750
14:19:47	38,500	1.012.067.955,580	1.013.135.479,310
14:19:58	38,540	160.641,070	160.810,690
14:19:58	38,550	303.319.358,930	303.639.714,030
14:20:00	38,500	653.492.687,850	654.181.988,350
14:20:04	38,550	53.945.000,000	54.001.974,790
14:20:06	38,500	2.075.229,400	2.077.418,350
14:20:09	38,550	303.237.199,070	303.557.467,400
14:20:09	38,560	143.080,750	143.231,910
14:20:09	38,600	425.859.720,180	426.310.081,420
14:20:11	38,550	35.645.626,830	35.683.274,470
14:20:12	38,500	64.583.405,700	64.651.527,920
14:20:19	38,550	5.780.231,000	5.786.335,870
14:20:21	38,500	96.290,000	96.391,570
14:20:22	38,550	736.140.000,000	736.917.484,850
14:20:23	38,500	81.185.165,750	81.270.799,420
14:20:32	38,510	8.548.381,080	8.557.400,210
14:20:37	38,550	1.585.014,130	1.586.688,170
14:20:39	38,510	1.325.512,910	1.326.911,420
14:20:39	38,550	206.000,000	206.217,570
14:20:42	38,510	770.655,000	771.468,090
14:20:44	38,520	450.886,000	451.361,840
14:20:44	38,510	5.056.868,480	5.062.203,820
14:20:45	38,550	4.018.284,150	4.022.528,120
14:20:48	38,510	962.383,120	963.398,500
14:20:49	38,550	900.000.000,000	900.950.547,950
14:20:51	38,520	5.450.237,000	5.455.988,870
14:20:54	38,550	6.071.098,740	6.077.510,820
14:20:55	38,520	1.410.576,000	1.412.064,640
14:20:56	38,550	906.500.000,000	907.457.413,020
14:21:00	38,520	6.930.000,000	6.937.313,520
14:21:02	38,530	6.421.400,000	6.428.178,530
14:21:04	38,520	4.038.732,460	4.042.994,700
14:21:04	38,550	861.879.108,670	862.789.394,690
14:21:22	38,560	8.409.290,640	8.418.174,540
14:21:35	38,600	900.000.000,000	900.951.780,820
14:21:36	38,560	3.854.116,360	3.858.188,000
14:21:36	38,550	16.210.752,540	16.227.873,760
14:21:40	38,600	900.000.000,000	900.951.780,810
14:21:42	38,550	100.985,850	101.092,510
14:21:43	38,560	486.000,000	486.513,430
14:21:43	38,600	899.514.000,000	900.465.266,860
14:21:48	38,550	20.901.518,020	20.923.593,460
14:21:53	38,560	227.556.889,150	227.797.288,980
14:21:55	38,600	611.600.000,000	612.246.787,950
14:21:57	38,560	21.902.132,080	21.925.270,330
14:22:09	38,600	381.000,000	381.402,920
14:22:11	38,560	2.028.218,000	2.030.360,690
14:22:13	38,600	1.392.000,000	1.393.472,090
14:22:14	38,560	1.629.986,610	1.631.708,590
14:22:17	38,600	900.000.000,000	900.951.780,830
14:22:21	38,560	36.033.588,270	36.071.655,530
14:22:28	38,600	900.000.000,000	900.951.780,830
14:22:31	38,560	129.025.150,290	129.161.457,400
14:22:38	38,600	1.980.175.000,000	1.982.269.102,870
14:22:54	38,620	9.009,640	9.019,170
14:22:54	38,640	191.571.941,360	191.774.745,190
14:22:57	38,600	3.959.825.000,000	3.964.012.650,540
14:23:09	38,560	293.588,460	293.898,610
14:23:09	38,600	2.213.315,380	2.215.656,040
14:23:09	38,610	900.701.591,780	901.654.361,320
14:23:14	38,570	1.012.838,700	1.013.908,980
14:23:14	38,600	60.923.672,490	60.988.101,360
14:23:16	38,610	900.000.000,000	900.952.027,400
14:23:16	38,600	92.884.054,000	92.982.282,070
14:23:18	38,610	1.054.697.416,210	1.055.813.083,800
14:23:24	38,630	20.046,990	20.068,210
14:23:24	38,640	173.393.818,340	173.577.378,270
14:23:24	38,620	11.099.383,600	11.111.127,660
14:23:26	38,630	34.231.525,700	34.267.754,840
14:23:28	38,650	4.602.628,700	4.607.502,450
14:23:29	38,630	633.156.847,760	633.826.953,210
14:23:33	38,610	1.800.000.000,000	1.801.904.054,780
14:23:36	38,600	16.698.869,370	16.716.529,000
14:23:37	38,630	100.000,000	100.105,840
14:23:38	38,610	1.736.192.273,510	1.738.028.831,980
14:23:38	38,660	1.932,270	1.934,320
14:23:38	38,670	8.693.535,730	8.702.746,120
14:23:39	38,610	878.105,000	879.033,870
14:23:40	38,660	1.732.000,000	1.733.834,500
14:23:42	38,650	504.246.308,140	504.780.256,620
14:23:46	38,670	117.932,270	118.057,220
14:23:51	38,680	9.200,000	9.209,750
14:23:51	38,690	1.039.163,910	1.040.265,420
14:23:54	38,650	395.753.691,860	396.172.757,070
14:23:54	38,610	504.246.308,140	504.779.704,030
14:23:54	38,680	1.000.000,000	1.001.059,730
14:23:56	38,620	9.044.800,000	9.054.370,140
14:24:04	38,650	122.017.284,650	122.146.489,250
14:24:04	38,610	395.753.691,860	396.172.323,370
14:24:04	38,600	392.872.572,750	393.288.048,960
14:24:08	38,660	20.000.000,000	20.021.183,560
14:24:11	38,610	902.117.722,550	903.071.990,090
14:24:14	38,600	178.050.621,000	178.238.915,620
14:24:17	38,630	2.939,480	2.942,590
14:24:17	38,650	1.036.251,340	1.037.348,630
14:24:17	38,680	1.785.000,000	1.786.891,610
14:24:17	38,690	9.200,000	9.209,750
14:24:17	38,700	142.301.905,490	142.452.784,500
14:24:17	38,710	4.293.728,620	4.298.282,330
14:24:17	38,720	26.480.556,380	26.508.647,530
14:24:17	38,730	730.066,320	730.840,970
14:24:17	38,740	1.071.186,900	1.072.323,830
14:24:17	38,750	5.107.985.174,540	5.113.408.035,460
14:24:17	38,770	853.326,470	854.232,870
14:24:17	38,780	1.087.409,290	1.088.564,630
14:24:17	38,790	3.000,000	3.003,190
14:24:17	38,800	41.972.734,100	42.017.351,690
14:24:17	38,850	255.000,000	255.271,420
14:24:17	38,880	2.321.000,000	2.323.472,340
14:24:17	38,890	200.118,000	200.331,220
14:24:17	38,900	107.617.345,070	107.732.038,620
14:24:18	38,700	18.827.885,000	18.847.847,710
14:24:18	38,900	7.478.934,550	7.486.905,260
14:24:19	38,600	91.111.087,830	91.207.440,910
14:24:19	38,930	982.253,850	983.301,500
14:24:19	38,600	5.761.192,430	5.767.285,100
14:24:21	38,950	7.947.580,900	7.956.061,950
14:24:21	38,600	1.178.415.550,260	1.179.661.765,060
14:24:39	38,900	576.506,880	577.121,290
14:24:43	38,610	532.119.167,830	532.682.047,850
14:24:52	38,600	1.411.613,360	1.413.106,190
14:24:58	38,800	11.540.000,000	11.552.267,180
14:24:58	38,890	7.939.302,000	7.947.761,160

VOLVER AL INICIO

14:24:58	38,900	40.140.567,500	40.183.347,450
14:24:59	38,600	952.902.199,980	953.909.926,690
14:25:01	38,900	426.268.980,900	426.723.278,520
14:25:03	38,610	6.092.810,620	6.099.255,650
14:25:06	38,600	986.644,000	987.687,410
14:25:06	38,610	1.731.191,880	1.733.023,150
14:25:06	38,900	278.393.208,120	278.689.906,630
14:25:07	38,600	1.888.768.019,010	1.890.765.455,870
14:25:13	38,700	655.000,000	655.694,480
14:25:13	38,600	20.720.776,390	20.742.689,320
14:25:18	38,610	860.097,920	861.007,740
14:25:19	38,600	1.877.355.174,890	1.879.340.542,300
14:25:36	38,610	27.850.233,730	27.879.693,930
14:25:36	38,700	907.100,000	908.061,780
14:25:36	38,740	3.118.160,000	3.121.469,520
14:25:36	38,850	641.700,000	642.383,010
14:25:36	38,890	329.551,490	329.902,620
14:25:36	38,900	726.866.735,780	727.641.396,490
14:25:37	38,700	348.000,000	348.368,980
14:25:37	38,600	7.411.521,090	7.419.359,030
14:25:41	38,700	500.000.000,000	500.530.136,990
14:25:41	38,610	425.084.557,340	425.534.215,280
14:25:47	38,900	100.000.000,000	100.106.575,340
14:25:49	38,610	10.894.845,400	10.906.370,060
14:25:52	38,700	500.000.000,000	500.530.136,990
14:25:53	38,610	489.911,560	490.429,800
14:25:58	38,700	421.440.713,740	421.887.556,360
14:25:58	38,900	193.000,000	193.205,690
14:25:59	38,700	2.587.794,000	2.590.537,770
14:26:01	38,900	3.718.617,430	3.722.580,560
14:26:02	38,700	75.971.492,260	76.052.042,860
14:26:02	38,620	49.146.687,920	49.198.689,160
14:26:02	38,900	900.000.000,000	900.959.178,080
14:26:02	38,620	200.853.312,080	201.065.831,390
14:26:07	38,610	1.518.324.413,350	1.519.930.509,400
14:26:15	38,620	23.468.979,580	23.493.811,690
14:26:15	38,610	13.921.548,700	13.936.275,030
14:26:15	38,620	145.523.440,000	145.677.415,760
14:26:17	38,610	517.796.221,020	518.343.950,120
14:26:22	38,600	101.190.526,830	101.297.539,270
14:26:37	38,610	19.516.522,500	19.537.167,240
14:26:37	38,600	604.036.732,770	604.675.522,300
14:26:39	38,610	103.426.008,000	103.535.412,880
14:26:40	38,600	124.200.307,530	124.331.653,610
14:26:42	38,560	63.700.901,680	63.768.197,760
14:26:42	38,550	907.634,920	908.593,530
14:26:42	38,520	99.840.381,830	99.945.747,630
14:26:45	38,600	322.466.253,760	322.807.272,870
14:26:48	38,560	286.824,300	287.127,310
14:26:49	38,520	157.908.356,730	158.075.004,100
14:26:58	38,550	1.525.855,700	1.527.467,250
14:26:58	38,560	102.576.986,300	102.685.352,560
14:26:58	38,520	1.403.572,770	1.405.054,020
14:26:59	38,560	11.870.120,000	11.882.660,050
14:26:59	38,520	3.357.051,000	3.360.593,840
14:27:02	38,540	22.587.135,000	22.610.984,540
14:27:07	38,550	900.000.000,000	900.950.547,950
14:27:07	38,560	90.000.000,000	90.095.079,450
14:27:07	38,540	2.342.236,000	2.344.709,140
14:27:08	38,560	995.496.000,000	996.547.680,160
14:27:15	38,540	191.566.966,530	191.769.240,250
14:27:19	38,560	42.687.754,000	42.732.850,980
14:27:19	38,540	5.545.273,860	5.551.129,060
14:27:24	38,550	24.453.857,140	24.479.684,430
14:27:24	38,540	188.811.673,160	189.011.037,580
14:27:40	38,550	36.454.874,000	36.493.376,340
14:27:41	38,540	12.628.357,060	12.641.691,220
14:27:41	38,520	249.370.565,320	249.633.736,660
14:27:57	38,540	3.760.373,000	3.764.343,540
14:28:02	38,520	88.120.072,350	88.213.069,200
14:28:02	38,510	700.426.572,410	701.165.570,420
14:28:02	38,500	128.325.714,080	128.461.071,340
14:28:20	38,520	544.600,000	545.174,740
14:28:20	38,540	16.575,000	16.592,500
14:28:20	38,550	674.437.713,960	675.150.031,050
14:28:23	38,500	1.889.360.263,920	1.891.353.150,780
14:28:55	38,520	35.918.000,000	35.955.905,790
14:28:55	38,550	475.578.970,280	476.081.259,850
14:28:57	38,510	13.618.709,000	13.633.077,660
14:29:04	38,500	397.812,930	398.232,540
14:29:09	38,510	20.596.039,000	20.617.769,230
14:29:09	38,500	310.975.119,990	311.303.134,850
14:29:12	38,510	12.145.977,000	12.158.791,840
14:29:13	38,500	3.611.837,950	3.615.647,700
14:29:14	38,510	349.359.827,000	349.728.425,550
14:29:16	38,500	104.308,730	104.418,750
14:29:19	38,510	8.957.025,000	8.966.475,270
14:29:19	38,500	37.050,370	37.089,450
14:29:20	38,510	113.756.102,000	113.876.122,480
14:29:21	38,500	193.689,000	193.893,300
14:29:21	38,510	528.631.786,990	529.189.529,740
14:29:36	38,550	2.492.680,000	2.495.312,680
14:29:39	38,510	2.177.241,280	2.179.538,410
14:29:42	38,550	8.230.586,000	8.239.278,850
14:29:43	38,510	42.546.879,920	42.591.769,780
14:29:49	38,550	2.796.091,690	2.799.044,820
14:29:49	38,510	2.887.302,910	2.890.349,210
14:29:50	38,550	60.692.525,000	60.756.626,280
14:29:51	38,510	28.891.561,530	28.922.044,100
14:29:57	38,550	149.625.281,000	149.783.309,890
14:29:57	38,510	2.758.722,240	2.761.632,880
14:30:04	38,550	27.400.830,000	27.429.769,780
14:30:05	38,510	4.640.603,890	4.645.500,050
14:30:14	38,540	417.058,400	417.498,770
14:30:16	38,510	5.725.709,900	5.731.750,910
14:30:18	38,540	263.225.803,640	263.503.741,240
14:30:18	38,550	496.543.164,360	497.067.595,550
14:30:19	38,510	10.197.610,470	10.208.369,650
14:30:22	38,540	2.536.000,000	2.538.677,740
14:30:27	38,550	28.159.865,000	28.189.606,450
14:30:29	38,540	10.184.000,000	10.194.753,180
14:30:29	38,510	11.320.286,670	11.332.230,340
14:30:36	38,550	246.368.559,000	246.628.764,700
14:30:36	38,510	17.794.922,650	17.813.697,510
14:30:43	38,540	2.794.560,550	2.797.511,300
14:30:43	38,510	14.829.057,840	14.844.703,520
14:30:46	38,540	80.076,450	80.161,000
14:30:46	38,550	17.702.861,550	17.721.558,680
14:30:47	38,510	9.954.600,040	9.965.102,830
14:30:53	38,550	497.738.944,760	498.264.638,900
14:30:56	38,510	299.990,020	300.306,530
14:30:58	38,550	451.657.109,430	452.134.133,580
14:31:02	38,510	238.297.460,650	238.548.880,800
14:31:08	38,500	2.664.942.984,420	2.667.753.951,650
14:31:32	38,520	4.000.000,000	4.004.221,370
14:31:33	38,500	2.249.534.087,100	2.251.906.883,330
14:31:36	38,520	5.780.000,000	5.786.099,880
14:31:39	38,500	706.914.984,350	707.660.634,410
14:31:42	38,540	885.112.145,800	886.046.727,230
14:31:44	38,500	197.594.409,120	197.802.830,620
14:31:46	38,510	500.000.000,000	500.527.534,250
14:31:46	38,500	221.192.087,390	221.425.399,590
14:31:47	38,510	469.289.386,000	469.784.518,450
14:31:48	38,500	153.587.241,770	153.749.244,750
14:31:50	38,550	885.112.145,800	886.046.969,730
14:31:50	38,500	9.054.406.610,170	9.063.957.148,670
14:32:00	38,560	885.112.145,800	886.047.212,220
14:32:02	38,500	4.488.121.353,550	4.492.855.399,340
14:32:11	38,510	576.958.179,000	577.566.909,390
14:32:15	38,500	2.294.034.069,950	2.296.453.804,510
14:32:23	38,550	28.815.207,820	28.845.641,420
14:32:23	38,600	290.906.344,520	291.213.987,940
14:32:25	38,550	4.730.603,980	4.735.600,280
14:32:29	38,600	1.000.000.000,000	1.001.057.534,240
14:32:34	38,550	667.335.708,710	668.040.524,920
14:33:12	38,590	76.668.885,000	76.749.943,970
14:33:12	38,600	81.997.184,630	82.083.899,460
14:33:12	38,550	2.698.774,560	2.701.624,920
14:33:21	38,600	900.000.000,000	900.951.780,820
14:33:22	38,550	638.130.411,660	638.804.382,270
14:33:33	38,590	119.900.000,000	120.026.765,500
14:33:36	38,550	136.724.629,530	136.869.033,220
14:34:13	38,600	50.800.000,000	50.853.722,740
14:34:13	38,550	2.158.891,550	2.161.171,700
14:34:13	38,600	1.807.772.894,000	1.809.684.675,750
14:34:20	38,550	4.421.621,000	4.426.290,960
14:34:22	38,600	674.342.873,500	675.056.014,180
14:34:22	38,610	2.889.732,710	2.892.789,490
14:34:22	38,690	33.424,000	33.459,430
14:34:22	38,700	17.735.903,340	17.754.708,250
14:34:22	38,740	3.204.642,000	3.208.043,310
14:34:22	38,750	201.793.424,450	202.007.657,200
14:34:23	38,600	9.632.352,330	9.642.538,880
14:34:27	38,750	827.206.575,550	828.084.774,320
14:34:27	38,790	935.833,000	936.827,550
14:34:27	38,890	8.040.362,810	8.048.929,660
14:34:27	38,950	63.817.228,640	63.885.329,490
14:34:30	38,600	113.738.606,920	113.858.889,400
14:35:06	38,650	285.208.442,790	285.510.451,230
14:35:47	38,600	555.945.138,370	556.533.069,400
14:36:25	38,700	5.671.138,570	5.677.151,530
14:36:26	38,600	760,530	761,330
14:36:30	38,650	44.638.121,480	44.685.388,960
14:36:43	38,700	396.706.694,270	397.127.312,060
14:36:43	38,900	207.965.234,250	208.186.873,910
14:36:43	38,940	2.703.806,370	2.706.690,920
14:36:43	38,950	292.624.265,110	292.936.531,280
14:36:47	38,650	7.750.910,560	7.759.118,030
14:36:48	38,950	1.800.000.000,000	1.801.920.821,920
14:36:53	38,650	27.661.519,150	27.690.810,040
14:37:03	38,950	900.000.000,000	900.960.410,960
14:37:04	38,650	23.628.080,130	23.653.100,000
14:37:08	38,600	277.010.921,480	277.303.869,980
14:37:53	38,650	56.743.929,950	56.804.016,340
14:37:54	38,600	88.938.027,480	89.032.082,480
14:38:15	38,650	1.372.505,740	1.373.959,090
14:38:20	38,600	1.132.678.331,150	1.133.876.177,280
14:38:29	38,550	291.444.499,600	291.752.312,900
14:38:45	38,600	96.938,080	97.040,600
14:38:46	38,550	12.394.647,630	12.407.738,410
14:38:55	38,600	100.000.000,000	100.105.753,420
14:39:02	38,550	500.348.709,770	500.877.160,260
14:39:04	38,510	700.000,000	700.738,550
14:39:04	38,550	21.988.779,560	22.012.003,330
14:39:11	38,510	394.031,750	394.447,480
14:39:13	38,550	7.407.994,960	7.415.819,020
14:39:13	38,600	43.675.307,080	43.721.495,210
14:39:14	38,510	16.325.270,100	16.342.494,370
14:39:21	38,540	34,790	34,830
14:39:21	38,550	3.199.700,000	3.203.079,410
14:39:21	38,600	3.577.305,210	3.581.088,330
14:39:22	38,510	11.276.536,310	11.288.433,830
14:39:29	38,600	31.190.193,380	31.223.178,080
14:39:29	38,510	666.004,750	666.707,430
14:39:32	38,550	19.777.756,590	19.798.645,150
14:39:36	38,600	18.830.246,000	18.850.159,630
14:39:37	38,550	5.661.159,370	5.667.138,480
14:39:39	38,600	149.212.574,000	149.370.371,410
14:39:39	38,550	4.902.428,260	4.907.606,040
14:39:46	38,600	20.245,600	20.267,010
14:39:46	38,550	8.001.360,920	8.009.811,680
14:39:53	38,600	2.254.770,980	2.257.155,480
14:39:53	38,550	6.731.123,370	6.738.232,550
14:40:11	38,570	1.197.000,000	1.198.264,880
14:40:11	38,600	51.138,420	51.192,500
14:40:13	38,550	147.311.679,760	147.467.265,110
14:40:18	38,600	15.845.878,000	15.862.635,560
14:40:18	38,550	8.225.014,230	8.233.701,190
14:40:24	38,600	997.769.661,000	998.824.836,580
14:40:28	38,550	12.839.345,420	12.852.905,880
14:40:34	38,650	75.472,330	75.552,250
14:40:34	38,550	11.854.718,540	11.867.239,080
14:40:36	38,650	3.391.827,240	3.395.418,860
14:40:38	38,600	1.705.400,000	1.707.203,520
14:40:42	38,650	26.741.982,730	26.770.299,920
14:40:42	38,700	9.291,560	9.301,410
14:40:47	38,600	3.232.667,950	3.236.086,600
14:40:48	38,700	14.657.050,450	14.672.590,930
14:40:55	38,890	1.072.348,550	1.073.491,120
14:40:55	38,900	2.049.968,900	2.052.153,660
14:40:55	38,940	399.367,760	399.793,820
14:40:55	38,950	246.478.314,790	246.741.337,540
14:40:56	38,700	266.978.715,550	267.261.786,130
14:40:59	38,600	237.851.936,050	238.103.472,630
14:41:02	38,560	387.873,850	388.283,610
14:41:04	38,950	251.453.814,360	251.722.146,580
14:41:13	38,560	1.445.305,020	1.446.831,900
14:41:14	38,600	1.215.726,000	1.217.011,670
14:41:14	38,700	39.004.864,250	39.046.220,090
14:41:14	38,950	243.307.106,750	243.566.745,430
14:41:14	38,560	631.766,130	632.433,550
14:41:14	38,550	517.449,120	517.995,640
14:41:24	38,950	154.201.614,330	154.366.166,470
14:41:27	38,550	5.216.300,000	5.221.809,270
14:41:29	38,700	4.001.125,200	4.005.367,490
14:41:29	38,550	41.449.696,600	41.493.474,290
14:41:42	38,950	1.054.640,000	1.055.765,430
14:41:43	38,700	4.264.221,660	4.268.742,910
14:41:46	38,950	3.043.004,000	3.046.251,260
14:41:47	38,700	149.915.972,560	150.074.924,560
14:41:47	38,550	52.451,230	52.506,630
14:41:50	38,940	332.904,940	333.260,100
14:41:50	38,550	304.211.201,280	304.532.498,320
14:41:57	38,940	4.116.426,000	4.120.817,610
14:41:57	38,550	517.949.193,630	518.496.233,110
14:42:02	38,920	31.387,880	31.421,350
14:42:02	38,550	205.341.948,990	205.558.823,850
14:42:03	38,920	497.573,000	498.103,560
14:42:04	38,550	8.162.008,610	8.170.629,030
14:42:13	38,890	71.084.419,290	71.160.158,280
14:42:14	38,550	12.987.999,990	13.001.717,440
14:42:21	38,600	158.555,300	158.722,980
14:42:22	38,890	1.980.431,680	1.982.541,790
14:42:22	38,600	3.290.774,700	3.294.254,810
14:42:25	38,550	3.001.233,480	3.004.403,270
14:42:30	38,600	4.073.393,070	4.077.700,820
14:42:32	38,560	13.873.396,280	13.888.052,670
14:42:37	38,600	1.869.386,070	1.871.363,010
14:42:38	38,560	1.022.549,510	1.023.629,760
14:42:45	38,600	887.049,730	887.987,820
14:42:46	38,560	36.191.351,730	36.229.585,670
14:42:53	38,590	9.974.306,940	9.984.852,380
14:42:53	38,560	14.778.222,500	14.793.834,790
14:42:57	38,590	514.693,060	515.237,220
14:42:57	38,600	10.899.516,120	10.911.042,730
14:42:59	38,560	5.314.816,220	5.320.430,990
14:43:03	38,600	915.629.248,730	916.597.558,040
14:43:08	38,880	1.008.900,000	1.009.974,690
14:43:08	38,890	10.257.792,430	10.268.721,890
14:43:11	38,600	17.709.033,740	17.727.761,650
14:43:23	38,890	2.027.134,300	2.029.294,170
14:43:23	38,900	9.574.820,670	9.585.025,070
14:43:29	38,600	30.012.019,410	30.043.758,150
14:43:41	38,850	96.140,030	96.242,360
14:43:42	38,600	15.374.633,140	15.390.892,340
14:43:45	38,850	585.540,970	586.164,210
14:43:45	38,880	17.125.031,660	17.143.273,340
14:43:45	38,930	146.671,070	146.827,500
14:43:45	38,940	82.142.756,300	82.230.390,250
14:43:47	38,600	201.931.388,590	202.144.937,950
14:43:54	38,900	4.372.082,000	4.376.741,560
14:43:54	38,950	27.456.795,520	27.486.095,310
14:43:56	38,600	394.829.792,020	395.247.338,040
14:44:17	38,900	2.857.000,000	2.860.044,860
14:44:17	38,940	248.179,510	248.444,280
14:44:17	38,950	161.994,940	162.167,810
14:44:18	38,600	1.025.854.683,790	1.026.939.560,240
14:44:23	38,900	204.336,100	204.553,870
14:44:23	38,600	18.103.693,610	18.122.838,890
14:44:39	38,850	641.380,000	642.062,670
14:44:39	38,900	249.358.620,000	249.624.374,800
14:44:40	38,600	220.831,000	221.064,540
14:44:43	38,890	142.893,000	143.045,250
14:44:43	38,900	13.673.694,930	13.688.267,720
14:44:47	38,850	3.802.913,610	3.806.961,370
14:44:47	38,600	907.585.218,470	908.545.020,920
14:44:53	38,850	3.699.868,000	3.703.806,080
14:44:53	38,900	7.002.277,160	7.009.739,860
14:44:53	38,600	1.062.749.457,500	1.063.873.351,440
14:45:05	38,570	2.775.897,270	2.778.830,590
14:45:16	38,600	2.725.567,190	2.728.449,570
14:45:16	38,570	911.312.573,130	912.275.568,350
14:45:18	38,600	1.073.637.651,180	1.074.773.059,770
14:45:31	38,570	948.731.749,210	949.734.285,750
14:45:39	38,600	25.307.969,010	25.334.733,050

VOLVER AL INICIO

14:45:43	38,580	2.000.000,000	2.002.113,980
14:45:43	38,600	167.628.949,500	167.806.222,860
14:45:44	38,570	1.455,950	1.457,490
14:45:47	38,600	40.854.202,600	40.897.407,320
14:45:48	38,570	672.995.361,200	673.706.523,710
14:45:55	38,600	574.942,110	575.550,130
14:45:55	38,570	6.105.195,140	6.111.646,570
14:46:01	38,600	9.054.688,050	9.064.263,690
14:46:02	38,570	146.000,000	146.154,280
14:46:02	38,600	2.852.256,020	2.855.272,370
14:46:05	38,570	1.121.821.860,560	1.123.007.303,540
14:46:09	38,560	729.643.056,960	730.413.879,870
14:46:17	38,550	418.027.105,090	418.468.610,410
14:46:23	38,560	225.961,730	226.200,440
14:46:23	38,550	1.037.142,310	1.038.237,700
14:46:26	38,560	11.986.798,030	11.999.461,340
14:46:27	38,550	16.195.460,000	16.212.565,060
14:46:28	38,560	9.880.819,620	9.891.258,100
14:46:31	38,550	600.000.000,000	600.633.698,630
14:46:31	38,560	5.000.000,000	5.005.282,190
14:46:32	38,550	1.118.067.406,510	1.119.248.269,490
14:46:48	38,560	21.730.307,180	21.753.263,910
14:46:51	38,550	14.463,450	14.478,720
14:46:55	38,560	7.407.451,140	7.415.276,660
14:46:55	38,550	732.464.353,250	733.237.956,010
14:46:57	38,510	370.638.157,090	371.029.205,740
14:47:06	38,500	721.925.252,050	722.686.734,850
14:47:09	38,510	7.092.346,830	7.099.829,740
14:47:12	38,540	175.137,310	175.322,240
14:47:12	38,510	53.564.975,000	53.621.489,720
14:47:13	38,540	2.162.613,090	2.164.896,570
14:47:13	38,550	21.569.460,140	21.592.241,030
14:47:13	38,560	220.256,960	220.489,650
14:47:14	38,510	467.542.678,170	468.035.967,720
14:47:14	38,500	1.342.361.031,380	1.343.776.946,440
14:47:28	38,540	5.683.991,990	5.689.993,660
14:47:30	38,500	903.794.689,400	904.748.007,090
14:47:34	38,510	51.478,940	51.533,250
14:47:35	38,500	365.417.948,400	365.803.389,260
14:47:37	38,510	78.881,710	78.964,940
14:47:39	38,500	121.251.386,880	121.379.282,180
14:47:48	38,510	6.009.644,350	6.015.984,930
14:47:50	38,540	14.489.038,110	14.504.336,950
14:47:50	38,560	7.061.700,330	7.069.160,580
14:47:57	38,510	4.335.280,750	4.339.854,770
14:47:57	38,500	6.002.327,090	6.008.658,310
14:47:58	38,590	25.473.709,390	25.500.641,730
14:47:58	38,600	230.388.390,610	230.632.034,220
14:47:59	38,500	3.420.419,570	3.424.027,410
14:48:03	38,590	240.028,450	240.282,220
14:48:05	38,500	8.940.322,370	8.949.752,560
14:48:09	38,590	9.642.252,030	9.652.446,400
14:48:09	38,600	2.514.681.781,450	2.517.341.143,540
14:48:09	38,800	14.773.458,880	14.789.163,270
14:48:09	38,900	7.090.540,860	7.098.097,630
14:48:09	38,950	1.301.850.613,350	1.303.239.848,450
14:48:12	38,500	1.697.250,000	1.699.040,250
14:48:17	38,540	11.190.845,620	11.202.661,920
14:48:19	38,500	2.693.009.219,430	2.695.849.790,800
14:48:26	38,950	1.267.446,770	1.268.799,290
14:48:28	38,540	606.952,850	607.593,730
14:48:31	38,500	651.484,000	652.171,190
14:48:31	38,540	384.863,610	385.269,980
14:48:32	38,500	983.097.866,520	984.134.832,760
14:48:35	38,540	2.897.175,870	2.900.234,970
14:48:36	38,500	1.962.416,420	1.964.486,370
14:48:38	38,540	58.284.692,290	58.346.234,540
14:48:39	38,500	838.244.022,390	839.128.197,590
14:48:43	38,540	236.577,470	236.827,270
14:48:43	38,940	33.008.351,270	33.043.566,210
14:48:43	38,500	870.858.034,450	871.776.610,730
14:48:47	38,540	10.435.612,450	10.446.631,310
14:48:51	38,500	2.292.760,420	2.295.178,800
14:48:55	38,540	11.137.194,380	11.148.954,040
14:49:00	38,500	31.294,290	31.327,300
14:49:01	38,530	766.707,280	767.516,630
14:49:01	38,540	25.473.537,430	25.500.434,690
14:49:03	38,510	297.997.035,680	298.311.442,960
14:49:10	38,540	23.143.299,720	23.167.736,500
14:49:21	38,930	44.680,400	44.728,060
14:49:21	38,540	760.404,000	761.206,900
14:49:22	38,930	560.677,600	561.275,600
14:49:22	38,940	492.911,120	493.436,980
14:49:23	38,540	80.000,000	80.084,470
14:49:24	38,550	215,160	215,390
14:49:25	38,930	11.420.094,340	11.432.274,740
14:49:33	38,940	770.573,960	771.396,050
14:49:33	38,950	77.845.337,310	77.928.407,880
14:49:34	38,930	3.514.521,060	3.518.269,560
14:49:44	38,940	74.545,740	74.625,270
14:49:45	38,930	1.095.305,170	1.096.473,400
14:49:45	38,550	19.964.161,030	19.985.246,460
14:49:51	38,930	84.707,930	84.798,280
14:49:51	38,550	3.442.649,390	3.446.285,400
14:49:59	38,930	30.759.037,310	30.791.844,140
14:49:59	38,940	6.751.363,430	6.758.566,120
14:49:59	38,950	41.647.928,650	41.692.372,120
14:50:00	38,550	44.932.777,330	44.980.233,730
14:50:01	38,540	9.193.105,980	9.202.812,890
14:50:08	38,900	2.595.265,330	2.598.031,240
14:50:08	38,950	309.059.103,670	309.388.907,840
14:50:09	38,540	5.424.854,590	5.430.582,650
14:50:20	38,940	572.713,900	573.324,900
14:50:22	38,700	89.968,300	90.063,690
14:50:24	38,540	551.523,000	552.105,350
14:50:25	38,700	44.000.000,000	44.046.652,050
14:50:25	38,540	17.348.635,640	17.366.953,900
14:50:29	38,700	3.127.519,890	3.130.835,910
14:50:30	38,600	2.285.451,980	2.287.868,920
14:50:30	38,700	17.500.000,000	17.518.554,790
14:50:34	38,600	160.239,290	160.408,750
14:50:38	38,690	4.500.000,000	4.504.770,000
14:50:38	38,700	830.782.511,810	831.663.368,880
14:50:39	38,600	92.844.790,200	92.942.976,750
14:50:41	38,700	100.000,000	100.106,030
14:50:42	38,600	1.983.073,820	1.985.170,990
14:50:42	38,700	242.596,940	242.854,160
14:50:43	38,600	503.909.773,640	504.442.675,480
14:50:54	38,700	261.189,340	261.466,270
14:50:54	38,600	2.819.082,930	2.822.064,200
14:50:57	38,700	183.019,300	183.213,350
14:50:58	38,600	829.489,970	830.367,180
14:51:02	38,700	280.015.791,000	280.312.684,450
14:51:06	38,600	224.718.677,030	224.956.324,730
14:51:07	38,750	1.992.013,230	1.994.128,040
14:51:09	38,700	2.504.656,420	2.507.312,040
14:51:10	38,610	294.901,570	295.213,520
14:51:14	38,750	861.800.000,000	862.714.924,660
14:51:14	38,610	3.146.224,190	3.149.552,290
14:51:15	38,700	500.000.000,000	500.530.136,990
14:51:15	38,750	74.266.221,370	74.345.065,650
14:51:22	38,800	661.682,950	662.386,330
14:51:24	38,750	61.664,540	61.730,010
14:51:25	38,800	218.427,700	218.659,890
14:51:25	38,940	1.613.917,360	1.615.639,170
14:51:25	38,750	33.070.434,000	33.105.543,020
14:51:27	38,800	25.108,990	25.135,680
14:51:27	38,750	80.498,530	80.583,990
14:51:27	38,940	2.148.994,220	2.151.286,880
14:51:28	38,750	290.529.168,330	290.837.606,830
14:51:28	38,610	1.558.874,240	1.560.523,230
14:51:30	38,600	2.098.326,290	2.100.545,350
14:51:36	38,750	2.085.793,240	2.088.007,610
14:51:38	38,600	2.667.490,370	2.670.311,330
14:51:42	38,750	400.000.000,000	400.424.657,530
14:51:44	38,610	8.621.019,310	8.630.138,700
14:51:44	38,600	1.507.730,820	1.509.325,300
14:51:44	38,750	2.069.108,590	2.071.305,250
14:51:45	38,600	4.386.581,450	4.391.220,410
14:51:47	38,750	306.572.900,840	306.898.372,070
14:51:49	38,600	17.917.972,010	17.936.920,890
14:51:52	38,610	4.278.663,880	4.283.189,880
14:51:56	38,750	897.542.914,870	898.495.785,770
14:51:56	38,600	925.498.440,020	926.477.186,320
14:52:01	38,750	13.815.848,390	13.830.515,900
14:52:02	38,600	100.000.000,000	100.105.753,420
14:52:03	38,750	77.738.152,490	77.820.682,720
14:52:03	38,940	66.531.596,860	66.602.576,050
14:52:03	38,950	755.730.250,650	756.536.708,000
14:52:04	38,600	4.600.000,000	4.604.864,660
14:52:06	38,610	505.161,710	505.696,070
14:52:11	38,620	3.643.922,980	3.647.778,540
14:52:14	38,750	19.971.996,700	19.993.199,850
14:52:15	38,620	21.343.518,070	21.366.101,270
14:52:19	38,750	1.780.028.003,300	1.781.917.759,050
14:52:23	38,940	660.000,000	660.704,120
14:52:23	38,950	1.047.913.185,690	1.049.031.438,250
14:52:24	38,620	8.900,000	8.909,420
14:52:24	38,950	2.422.071.681,030	2.424.656.330,110
14:52:24	38,980	6.811.549,530	6.818.823,890
14:52:24	38,990	8.592.552,100	8.601.730,830
14:52:24	39,000	155.790.667,010	155.957.128,240
14:52:26	39,040	203.933,110	204.151,240
14:52:26	39,050	2.000.000,000	2.002.139,730
14:52:26	39,100	25.410.145,070	25.437.365,260
14:52:26	39,150	84.471.107,820	84.561.711,760
14:52:27	39,000	295.321,000	295.636,550
14:52:28	39,150	514.716.986,000	515.269.072,840
14:52:30	39,000	6.808.294,240	6.815.568,850
14:52:32	39,150	15.000.000,000	15.016.089,040
14:52:35	39,000	927.191.728,420	928.182.426,420
14:52:38	39,150	34.770.441,580	34.807.736,450
14:52:38	39,000	28.145.058,350	28.175.131,150
14:52:43	39,150	70.560.399,940	70.636.083,220
14:52:44	39,000	2.430.720,380	2.433.317,590
14:52:47	39,150	4.243.192,870	4.247.744,130
14:52:47	39,000	938.090.092,210	939.092.435,050
14:52:55	39,150	128.753.547,760	128.891.649,160
14:52:56	39,000	5.940.412,450	5.946.759,740
14:52:56	39,150	5.000.000,000	5.005.363,010
14:52:57	39,000	12.288.065,630	12.301.195,350
14:53:00	39,150	906.837.494,000	907.810.170,380
14:53:00	39,000	205.279,170	205.498,510
14:53:02	39,150	166.287.030,000	166.465.389,920
14:53:03	39,000	785.420,830	786.260,050
14:53:04	39,150	3.811.311,310	3.815.399,330
14:53:06	39,000	250.000,000	250.267,120
14:53:06	39,150	5.004.639,000	5.010.006,990
14:53:06	39,000	10.274.803,870	10.285.782,430
14:53:08	39,150	466.939,000	467.439,840
14:53:09	39,000	4.663.114,200	4.668.096,710
14:53:09	39,150	98.377.536,310	98.483.056,320
14:53:12	39,000	108.558.483,200	108.674.477,190
14:53:19	39,150	39.070.205,200	39.112.112,010
14:53:20	39,000	12.942.903,760	12.956.733,160
14:53:27	39,150	766.105.456,890	766.927.183,700
14:53:27	39,000	1.006.974,190	1.008.050,140
14:53:28	39,150	774.585,980	775.416,800
14:53:30	39,000	1.810.809,920	1.812.744,770
14:53:31	39,150	904.419.492,410	905.389.575,230
14:53:36	39,000	5.944.379,030	5.950.730,560
14:53:42	39,150	652.777.062,900	653.477.233,370
14:53:43	39,000	115.471,000	115.594,380
14:53:44	39,150	1.190.329,640	1.191.606,390
14:53:45	39,000	4.119.867,940	4.124.269,990
14:53:48	39,150	4.985.312,390	4.990.659,650
14:53:51	39,000	554.628,020	555.220,640
14:53:53	39,150	88.237.385,910	88.332.029,570
14:53:54	39,000	900.325.825,600	901.287.817,580
14:53:59	39,150	13.549.101,180	13.563.633,980
14:54:00	39,000	2.302.668.173,810	2.305.128.559,000
14:54:06	39,150	2.432.497,540	2.435.106,640
14:54:07	39,000	1.180.608,920	1.181.870,390
14:54:07	39,150	122.321.561,000	122.452.763,440
14:54:09	39,000	1.050.749.000,340	1.051.871.718,430
14:54:13	38,900	20.943.525,310	20.965.845,940
14:54:15	38,700	4.024.573,690	4.028.840,850
14:54:22	38,900	5.798.293,810	5.804.473,370
14:54:27	38,800	1.462.618,000	1.464.172,780
14:54:30	38,700	8.658.765,850	8.667.946,520
14:54:34	38,800	937.382,000	938.378,450
14:54:34	38,850	32.700,000	32.734,810
14:54:34	38,890	1.818.962,590	1.820.900,660
14:54:35	38,700	1.569.854,000	1.571.518,480
14:54:36	38,890	10.744.188,670	10.755.636,380
14:54:39	38,700	16.166.783,840	16.183.925,060
14:54:47	38,890	306.000,000	306.326,040
14:54:48	38,700	3.661.287,000	3.665.168,970
14:54:50	38,890	503.927,350	504.464,270
14:54:50	38,700	104.240.653,780	104.351.177,410
14:55:16	38,850	13.375.715,710	13.389.952,610
14:55:18	38,700	111.678.081,840	111.796.491,200
14:55:18	38,620	153.184.427,780	153.346.509,500
14:55:20	38,890	1.588.444,450	1.590.136,900
14:55:25	38,620	402.367,320	402.793,060
14:55:29	38,700	1.668.508,840	1.670.277,920
14:55:29	38,890	8.428.218,880	8.437.198,970
14:55:33	38,620	9.259.944,570	9.269.742,350
14:55:35	38,800	992.935,820	993.991,320
14:55:38	38,620	2.725.181,990	2.728.065,460
14:55:40	38,800	2.200.000,000	2.202.338,630
14:55:41	38,700	13.735.611,000	13.750.174,510
14:55:48	38,620	5.516.879,090	5.522.716,390
14:55:52	38,700	1.737.000,000	1.738.841,700
14:55:52	38,800	23.542.043,990	23.567.069,510
14:55:54	38,620	5.757.048,110	5.763.139,530
14:56:02	38,700	18.839.164,800	18.859.139,460
14:56:06	38,630	43.326.905,000	43.372.760,300
14:56:09	38,620	10.909.497,130	10.921.040,270
14:56:09	38,610	15.643.016,170	15.659.563,480
14:56:11	38,840	5.000.000,000	5.005.320,550
14:56:11	38,880	1.101.594,470	1.102.767,890
14:56:11	38,890	11.368.547,460	11.380.660,420
14:56:22	38,650	541.475,280	542.048,650
14:56:32	38,880	2.177.318,000	2.179.637,290
14:56:33	38,890	5.982.035,480	5.988.409,220
14:56:33	38,880	897.055,630	898.011,180
14:56:37	38,660	2.093.479,560	2.095.696,930
14:56:45	38,800	587.800,000	588.424,840
14:56:47	38,660	11.323.536,200	11.335.529,860
14:57:04	38,800	55.000.000,000	55.058.465,750
14:57:06	38,660	91.804.168,820	91.901.405,770
14:57:10	38,790	1.305.268,680	1.306.655,840
14:57:10	38,800	2.276.350,350	2.278.770,140
14:57:10	38,660	2.022.000,000	2.024.141,660
14:57:12	38,790	5.973.361,100	5.979.709,220
14:57:22	38,660	59.663.969,370	59.727.164,140
14:57:41	38,790	9.820.533,030	9.830.969,700
14:57:41	38,800	15.547.607,060	15.564.134,380
14:57:41	38,660	163.090.184,050	163.262.925,600
14:58:00	38,650	19.640.714,090	19.661.511,720
14:58:00	38,620	44.824.416,370	44.871.844,290
14:58:16	38,700	110.606,000	110.723,270
14:58:19	38,620	4.174.925,450	4.179.342,860
14:58:21	38,660	4.467.747,620	4.472.479,760
14:58:21	38,700	15.635.980,490	15.652.558,920
14:58:35	38,780	1.000.000,000	1.001.062,470
14:58:35	38,790	6.990.660,000	6.998.089,250
14:58:35	38,800	1.320.980,530	1.322.384,750
14:58:35	38,880	171.836.485,820	172.019.526,990
14:58:54	38,890	460.671.833,620	461.162.669,980
14:58:54	38,900	529.328.166,380	529.892.299,690
14:58:56	38,880	1.666.446,290	1.668.221,400
14:59:00	38,900	270.100.000,000	270.387.860,000
14:59:01	38,890	2.004.171,340	2.006.306,740
14:59:02	38,900	990.000.000,000	991.055.095,890
14:59:04	38,890	755.941,810	756.747,250
14:59:05	38,900	900.000.000,000	900.959.178,090
14:59:07	38,890	18.346.655,270	18.366.203,240
14:59:13	38,900	250.000.000,000	250.266.438,360
14:59:14	38,890	7.484.132,850	7.492.107,040
14:59:20	38,900	116.000.000,000	116.123.627,400
14:59:22	38,890	1.214.213,370	1.215.507,090
14:59:25	38,900	15.000.000,000	15.015.986,300
14:59:27	38,890	1.150.293,000	1.151.518,610
14:59:27	38,900	3.287.103,170	3.290.606,410
14:59:29	38,890	100.533.457,500	100.640.573,850
14:59:44	38,900	1.313.500.000,000	1.314.899.867,120
14:59:47	38,890	26.330.209,960	26.358.264,250
15:00:00	38,900	492.440.000,000	492.964.819,620
15:00:02	38,890	23.809.689,730	23.835.058,470
15:00:07	38,900	595.777.012,980	596.411.964,370
15:00:16	38,890	4.055.584,690	4.059.905,830
15:00:19	38,900	159.310.000,000	159.479.785,180
15:00:19	38,890	5.321.719,040	5.327.389,220

VOLVER AL INICIO

15:00:24	38,900	1.069.167.109,220	1.070.306.577,730
15:00:24	38,890	14.570.849,070	14.586.374,020
15:00:29	38,900	131.375.000,000	131.515.013,360
15:00:29	38,890	2.291.879,350	2.294.321,300
15:00:31	38,900	20.835.000,000	20.857.204,970
15:00:32	38,890	1.003.042,000	1.004.110,720
15:00:33	38,900	130.460.000,000	130.599.038,190
15:00:34	38,890	18.416.607,610	18.436.230,120
15:00:35	38,900	114.840.670,280	114.963.062,110
15:00:35	38,890	28.798.768,910	28.829.453,410
15:00:37	38,900	117.140.000,000	117.264.842,360
15:00:39	38,890	19.848.687,710	19.869.836,070
15:00:40	38,900	900.000.000,000	900.959.178,080
15:00:41	38,890	5.009.875,000	5.015.212,920
15:00:42	38,900	110.130.000,000	110.247.371,420
15:00:43	38,890	13.783.067,760	13.797.753,340
15:00:48	38,900	146.736.355,790	146.892.740,570
15:00:49	38,890	48.554.634,820	48.606.368,790
15:00:54	38,900	60.450.000,000	60.514.424,790
15:00:54	38,890	21.238.103,580	21.260.732,350
15:00:59	38,900	35.440.000,000	35.477.770,300
15:00:59	38,890	703.796,000	704.545,880
15:01:02	38,900	30.721.374,920	30.754.116,330
15:01:03	38,890	15.531.375,690	15.547.924,060
15:01:04	38,900	33.390.000,000	33.425.585,510
15:01:05	38,890	398.647,520	399.072,270
15:01:07	38,900	929.400.000,000	930.390.511,230
15:01:09	38,890	2.015.338,060	2.017.485,360
15:01:13	38,900	27.770.000,000	27.799.595,970
15:01:16	38,890	5.062.479,070	5.067.873,040
15:01:18	38,900	27.430.000,000	27.459.233,620
15:01:18	38,890	5.513.800,780	5.519.675,620
15:01:20	38,900	2.401.892,620	2.404.452,450
15:01:22	38,890	261.062,290	261.340,450
15:01:22	38,900	25.400.000,000	25.427.070,140
15:01:24	38,890	1.042.866,110	1.043.977,260
15:01:26	38,900	424.895.000,000	425.347.833,310
15:01:28	38,890	5.542.505,040	5.548.410,470
15:01:31	38,900	940.363.360,960	941.365.556,430
15:01:33	38,890	3.479.062,920	3.482.769,790
15:01:34	38,900	20.350.000,000	20.371.688,080
15:01:35	38,890	1.107.253,630	1.108.433,390
15:01:39	38,900	17.220.000,000	17.238.352,270
15:01:40	38,890	2.010.954,020	2.013.096,650
15:01:43	38,900	12.030.000,000	12.042.821,010
15:01:44	38,890	57.754,420	57.815,960
15:01:48	38,900	10.150.000,000	10.160.817,400
15:01:48	38,890	4.500.513,000	4.505.308,210
15:01:52	38,900	803.250,000	804.106,070
15:01:52	38,890	224.513,270	224.752,480
15:01:52	38,900	9.580.000,000	9.590.209,920
15:01:55	38,890	2.941.000,000	2.944.133,580
15:01:55	38,900	10.080.964,920	10.091.708,740
15:01:55	38,890	2.330.920,360	2.333.403,910
15:01:57	38,900	8.930.000,000	8.939.517,180
15:01:58	38,890	1.753.739,490	1.755.608,060
15:01:59	38,900	27.273.680,010	27.302.747,030
15:02:03	38,890	750.778,220	751.578,160
15:02:04	38,900	900.000.000,000	900.959.178,080
15:02:04	38,890	26.323.356,490	26.351.403,490
15:02:10	38,900	2.400.000,000	2.402.557,810
15:02:11	38,890	94.188.658,440	94.289.014,520
15:02:23	38,900	140.392,740	140.542,360
15:02:24	38,890	44.069.123,640	44.116.078,390
15:02:37	38,900	27.994.747,690	28.024.583,190
15:02:38	38,890	23.341.879,610	23.366.749,900
15:02:47	38,900	900.000.000,000	900.959.178,070
15:02:48	38,890	4.155.794,710	4.160.222,620
15:02:50	38,900	649.000.000,000	649.691.673,970
15:02:51	38,890	71.118.662,050	71.194.437,500
15:03:04	38,900	149.000.000,000	149.158.797,260
15:03:05	38,890	135.283.301,050	135.427.442,630
15:03:11	38,900	999.000.000,000	1.000.064.687,670
15:03:12	38,890	81.769.279,750	81.856.403,240
15:03:18	38,880	325.885.427,360	326.232.562,300
15:03:18	38,780	16.808.869,680	16.826.728,530
15:03:18	38,700	145.361.730,900	145.515.854,170
15:03:28	38,620	14.978.939,880	14.994.788,820
15:03:35	38,700	2.526.345,830	2.529.024,450
15:03:39	38,620	36.021.718,300	36.059.832,240
15:03:39	38,610	191.453.274,120	191.655.794,970
15:03:43	38,600	900.000.000,000	900.951.780,820
15:03:52	38,550	274.841.311,190	275.131.588,790
15:04:02	38,540	163.830.324,100	164.003.310,970
15:04:02	38,510	162.088.865,380	162.259.880,240
15:04:02	38,500	883.742.318,940	884.674.485,500
15:04:44	38,550	9.532.699,000	9.542.767,100
15:04:45	38,500	1.125.112.801,000	1.126.299.563,810
15:05:12	38,550	31.794.704,510	31.828.284,940
15:05:20	38,590	17.831.561,300	17.850.413,890
15:05:31	38,600	11.671.964,640	11.684.308,150
15:05:40	38,590	174.092,000	174.276,060
15:05:40	38,550	750.000,000	750.792,120
15:05:40	38,500	2.127.554.428,710	2.129.798.561,460
15:05:52	38,550	453.639.663,360	454.118.781,410
15:05:59	38,510	18.000.000,000	18.018.991,230
15:05:59	38,500	462.417.495,180	462.905.250,620
15:06:03	38,550	4.049.000,000	4.053.276,410
15:06:04	38,500	337.341.128,510	337.696.954,070
15:06:10	38,550	1.674.454,000	1.676.222,490
15:06:10	38,590	9.403.815,760	9.413.758,040
15:06:10	38,600	1.992.969,310	1.995.076,940
15:06:10	38,610	1.316.284,000	1.317.676,380
15:06:10	38,620	25.825.535,200	25.852.860,740
15:06:10	38,700	55.769.830,280	55.828.961,580
15:06:10	38,510	300.022.838,720	300.339.383,370
15:06:48	38,600	510.218.464,630	510.758.038,130
15:06:55	38,620	500.000.000,000	500.529.041,080
15:07:18	38,610	66.078.232,000	66.148.130,100
15:07:18	38,600	761.209.505,300	762.014.510,430
15:07:28	38,620	4.996.000,000	5.001.286,180
15:07:28	38,690	57.682.077,040	57.743.220,040
15:07:45	38,700	96.009.554,280	96.111.350,700
15:08:05	38,880	3.973.519,450	3.977.752,070
15:08:12	38,890	36.294.157,880	36.332.828,560
15:08:19	38,900	2.019.966,900	2.022.119,680
15:08:26	38,990	133.109.470,390	133.251.660,470
15:08:27	38,900	22.282.486,540	22.306.234,180
15:08:32	38,990	117.000,000	117.124,980
15:08:32	38,900	2.422.651,920	2.425.233,870
15:08:35	38,980	18.647.000,000	18.666.913,980
15:08:36	38,990	382.648.765,080	383.057.517,830
15:08:37	38,900	7.741.642,590	7.749.893,270
15:08:39	38,990	57.609.807,350	57.671.347,250
15:08:40	38,900	139.306.473,140	139.454.939,560
15:08:46	38,980	2.826.996,000	2.830.015,080
15:08:46	38,990	956.082.276,000	957.103.581,420
15:08:46	38,900	108.330.447,000	108.445.900,560
15:08:46	38,990	659.128.201,930	659.832.295,330
15:08:48	38,900	1.066.451,000	1.067.587,570
15:08:48	38,990	46.653.557,000	46.703.393,220
15:08:48	38,900	55.591.728,880	55.650.975,950
15:08:49	38,980	500.000,000	500.533,970
15:08:49	38,990	49.500.000,000	49.552.876,850
15:08:49	38,900	5.000.000,000	5.005.328,770
15:08:49	38,990	93.891.240,000	93.991.536,420
15:08:49	38,900	40.210.442,810	40.253.297,250
15:08:51	38,990	50.000.000,000	50.053.410,960
15:08:51	38,900	5.000.000,000	5.005.328,770
15:08:51	38,990	6.464.177,000	6.471.082,160
15:08:51	38,900	61.018.154,940	61.083.185,280
15:08:52	38,950	5.992.542,000	5.998.936,780
15:08:52	38,980	2.775.990,000	2.778.954,610
15:08:52	38,990	41.231.468,000	41.275.512,240
15:08:52	38,900	59.767.891,270	59.831.589,120
15:08:54	38,940	21.413.073,080	21.435.917,620
15:08:54	38,880	187.808.334,930	188.008.389,460
15:09:10	38,600	117.133.203,150	117.257.075,530
15:09:17	38,800	131.360,930	131.500,570
15:09:17	38,880	210.000,000	210.223,690
15:09:17	38,900	191.440.493,460	191.644.521,880
15:09:41	38,600	11.438.826,920	11.450.923,870
15:09:41	38,510	22.618.486,730	22.642.350,780
15:09:43	38,900	5.000.000,000	5.005.328,770
15:09:44	38,510	18.224.720,650	18.243.948,970
15:09:55	38,880	287.672.781,600	287.979.212,230
15:10:05	38,510	324.429.466,980	324.771.762,270
15:10:11	38,900	17.717.924,340	17.736.807,260
15:10:23	38,940	14.886.132,000	14.902.013,270
15:10:32	38,900	704.192,840	704.943,340
15:10:33	38,950	20.539.101,000	20.561.018,750
15:10:35	38,900	1.648.787,820	1.650.545,020
15:10:38	38,520	18.000.000,000	18.018.996,180
15:10:46	38,510	2.244.315,530	2.246.683,440
15:10:47	38,900	3.756.758,000	3.760.761,780
15:10:51	38,510	13.028.051,190	13.041.796,680
15:10:57	38,520	24.184.603,350	24.210.126,390
15:10:57	38,900	10.578.396,650	10.589.670,610
15:10:57	38,510	337.952,490	338.309,060
15:10:59	38,900	1.400.000,000	1.401.492,050
15:11:03	38,510	28.126.553,570	28.156.229,000
15:11:21	38,520	2.223.689,220	2.226.035,970
15:11:27	38,800	4.500.000,000	4.504.783,560
15:11:27	38,900	49.849.753,760	49.902.881,310
15:11:40	38,950	3.915.957,900	3.920.136,710
15:11:41	38,900	10.374.911,300	10.385.968,390
15:11:47	38,600	35.385.912,870	35.423.334,680
15:11:58	38,900	1.410.000,000	1.411.502,710
15:11:58	38,960	594.557,620	595.192,250
15:11:59	38,600	101.784.773,000	101.892.413,880
15:12:01	38,900	354.346.946,070	354.724.592,540
15:12:15	38,950	880.000,000	880.939,070
15:12:15	38,960	444.802.717,160	445.277.498,360
15:12:35	38,980	500.000,000	500.533,970
15:12:35	38,960	5.701.852,430	5.707.938,570
15:12:41	38,980	1.200.000,000	1.201.281,530
15:12:41	38,990	126.659.939,920	126.795.240,500
15:12:42	38,960	90.541.399,940	90.638.043,580
15:12:47	38,980	2.273.277,200	2.275.704,940
15:12:47	38,990	86.968.722,800	87.061.624,460
15:12:48	38,960	963.312,000	964.340,240
15:12:49	38,990	900.000.000,000	900.961.397,260
15:12:49	38,960	189.205.479,130	189.407.436,540
15:12:50	38,990	7.062.410,000	7.069.954,200
15:12:50	38,960	921.355,270	922.338,720
15:12:55	38,990	5.279.622,000	5.285.261,790
15:12:56	38,960	4.282.432,950	4.287.004,000
15:12:59	38,990	900.000.000,000	900.961.397,260
15:12:59	38,960	15.635.729,790	15.652.419,320
15:13:05	38,990	819.101,570	819.976,550
15:13:08	38,960	987.236,000	988.289,770
15:13:09	38,990	18.581,010	18.600,860
15:13:10	38,960	18.888.672,190	18.908.833,900
15:13:16	38,990	340.000,000	340.363,190
15:13:16	38,960	127.189.813,140	127.325.575,170
15:13:30	38,900	2.470.412,690	2.473.045,540
15:13:38	38,960	407.000,000	407.434,430
15:13:38	38,900	6.669.420,430	6.676.528,390
15:13:38	38,960	257.148,740	257.423,220
15:13:41	38,900	9.023.171,660	9.032.788,140
15:13:43	38,960	772.921.109,640	773.746.123,520
15:13:44	38,900	6.119.000,000	6.125.521,340
15:13:49	38,960	457.000,000	457.487,800
15:13:49	38,900	58.644.519,440	58.707.020,040
15:14:01	38,960	600.000,000	600.640,440
15:14:01	38,900	4.870.036,000	4.875.226,260
15:14:04	38,960	38.342.907,600	38.383.834,710
15:14:04	38,900	6.854.838,090	6.862.143,660
15:14:07	38,960	3.113.085,870	3.116.408,770
15:14:08	38,900	16.967.164,430	16.985.247,250
15:14:14	38,960	754.000,000	754.804,820
15:14:15	38,900	122.250.039,730	122.380.328,130
15:14:15	38,600	33.864.982,840	33.900.796,220
15:14:21	38,950	10.389.633,500	10.400.720,520
15:14:21	38,960	38.484.201,500	38.525.279,440
15:14:23	38,600	83.906.125,650	83.994.859,260
15:14:31	38,960	847.000,000	847.904,090
15:14:32	38,600	6.049.388,330	6.055.785,760
15:14:38	38,950	583.200,000	583.822,350
15:14:38	38,960	882.699.370,000	883.641.560,890
15:14:39	38,600	1.456.800,000	1.458.340,620
15:14:40	38,960	6.665.664,970	6.672.779,880
15:14:41	38,600	10.780.731,590	10.792.132,590
15:14:44	38,620	6.932.927,980	6.940.263,580
15:14:53	38,900	887.000,000	887.945,320
15:14:54	38,620	209.914,600	210.136,710
15:14:58	38,650	2.703.666,000	2.706.528,920
15:15:02	38,900	1.127.000,000	1.128.201,100
15:15:02	38,950	18.449.621,000	18.469.309,020
15:15:02	38,960	863.705.949,000	864.627.866,360
15:15:02	38,650	17.802.044,370	17.820.895,030
15:15:11	38,900	1.236.000,000	1.237.317,270
15:15:13	38,660	3.478.413,620	3.482.097,880
15:15:18	38,960	222.723.151,410	222.960.885,500
15:15:21	38,660	2.747.562,570	2.750.472,720
15:15:26	38,950	24.643,630	24.669,930
15:15:26	38,660	5.000.715,270	5.006.011,920
15:15:28	38,950	1.501.409,370	1.503.011,560
15:15:30	38,960	109.139.954,630	109.256.450,320
15:15:30	38,660	35.199.041,600	35.236.323,650
15:15:32	38,650	5.216.674,500	5.222.198,460
15:15:36	38,660	6.885.678,000	6.892.971,170
15:15:42	38,650	909.681,860	910.645,120
15:15:44	38,660	8.513.636,170	8.522.653,630
15:15:44	38,950	25.643.332,580	25.670.697,170
15:15:50	38,960	800.000,000	800.853,920
15:15:50	38,950	3.009.722,770	3.012.934,520
15:15:51	38,960	21.300.000,000	21.322.735,560
15:15:51	38,950	6.514.499,670	6.521.451,450
15:15:55	38,960	81.341.635,160	81.428.459,000
15:15:56	38,950	13.850.702,630	13.865.483,040
15:16:03	38,960	690.567,000	691.304,110
15:16:05	38,950	4.107.870,780	4.112.254,380
15:16:06	38,960	83.870.605,290	83.960.128,540
15:16:08	38,950	15.200.765,960	15.216.987,050
15:16:09	38,660	32.257.038,670	32.291.204,620
15:16:09	38,960	449.842,630	450.322,790
15:16:09	38,660	348.955,920	349.325,530
15:16:12	38,960	1.548.000,000	1.549.652,330
15:16:13	38,660	143.251.983,460	143.403.712,830
15:16:40	38,900	654.617,000	655.314,660
15:16:41	38,670	36.708.885,840	36.747.777,140
15:16:44	38,900	18.577.830,000	18.597.629,390
15:16:47	38,670	9.035.405,470	9.044.978,050
15:17:02	38,900	14.434.255,000	14.449.638,360
15:17:02	38,670	214.981.418,040	215.209.180,540
15:17:40	38,890	180.000,000	180.191,790
15:17:41	38,670	17.072.830,740	17.090.918,590
15:17:44	38,890	5.062.158,000	5.067.551,630
15:17:46	38,670	41.428.032,880	41.471.923,900
15:17:52	38,900	3.035.921,000	3.039.156,540
15:17:55	38,700	17.803.591,850	17.822.468,540
15:18:03	38,890	1.714.489,000	1.716.315,760
15:18:03	38,700	22.196.408,150	22.219.942,420
15:18:14	38,670	51.169.054,540	51.223.265,690
15:18:24	38,700	2.130.000,000	2.132.258,380
15:18:30	38,670	16.954.627,240	16.972.589,860
15:18:37	38,700	2.350.000,000	2.352.491,640
15:18:37	38,670	13.888.869,280	13.903.583,870
15:18:43	38,700	161.502.045,570	161.673.281,980
15:18:54	38,670	299.237.723,870	299.554.751,870
15:18:56	38,700	98.113.000,000	98.217.026,660
15:18:56	38,740	2.446.584,470	2.449.181,200
15:18:56	38,750	1.553.415,530	1.555.064,710
15:19:02	38,700	76.896.045,100	76.977.575,970
15:19:03	38,670	249.931.190,500	250.195.980,630
15:19:08	38,700	4.139.000,000	4.143.388,470
15:19:08	38,800	2.261.000,000	2.263.403,470
15:19:13	38,750	165.483.729,370	165.659.414,150
15:19:22	38,800	8.871.320,420	8.880.750,760
15:19:28	38,890	12.681.000,000	12.694.511,340
15:19:33	38,800	3.523.149,680	3.526.894,840
15:19:34	38,890	988.326,340	989.379,380
15:19:36	38,800	1.922.669,970	1.924.713,800
15:19:41	38,900	6.989.626,200	6.997.075,420
15:19:42	38,800	39.655.363,990	39.697.518,180
15:19:58	38,900	12.670.108,480	12.683.611,690
15:19:58	38,950	20.905.894,420	20.928.203,590
15:19:58	38,960	49.184.453,180	49.236.952,530
15:20:00	38,900	31.174,000	31.207,220
15:20:00	38,800	3.760.335,100	3.764.332,380
15:20:05	38,940	1.121.999,000	1.123.196,000
15:20:05	38,960	98.877.389,680	98.982.931,130
15:20:06	38,800	181.244.151,490	181.436.816,520
15:20:12	38,750	13.372.146,730	13.386.343,190

VOLVER AL INICIO

15:20:15	38,800	77.899.042,040	77.981.849,790
15:20:15	38,960	57.821.530,960	57.883.249,500
15:20:15	38,750	30.526.900,890	30.559.309,580
15:20:18	38,960	1.909.052,670	1.911.090,390
15:20:18	38,750	13.415.281,000	13.429.523,250
15:20:19	38,960	56.200.000,000	56.259.987,730
15:20:21	38,750	17.947.216,220	17.966.269,760
15:20:32	38,800	3.150.522,500	3.153.871,550
15:20:32	38,750	257.934.725,790	258.208.560,600
15:20:33	38,670	20.683,110	20.705,020
15:20:36	38,750	11.065.274,210	11.077.021,590
15:20:36	38,800	3.721.725,790	3.725.682,040
15:20:36	38,670	3.119.023,130	3.122.327,590
15:20:40	38,750	98.000,000	98.104,040
15:20:40	38,800	4.929.727,000	4.934.967,370
15:20:42	38,670	64.231.432,940	64.299.483,070
15:20:43	38,800	188.198.024,710	188.398.081,790
15:20:44	38,960	571.035.514,180	571.645.035,920
15:20:46	38,670	4.351.799,890	4.356.410,410
15:20:49	38,700	11.715,100	11.727,520
15:20:51	38,670	377.032,710	377.432,160
15:20:52	38,700	27.378.284,900	27.407.313,380
15:20:52	38,900	100.000,000	100.106,580
15:20:52	38,960	1.116.810.292,580	1.118.002.372,830
15:20:52	38,990	1.745.613.213,520	1.747.477.911,040
15:20:52	38,670	1.869.200,000	1.871.180,330
15:20:53	38,990	280.947.004,760	281.247.117,740
15:20:54	38,670	2.106.686,390	2.108.918,320
15:20:57	38,990	77.294.183,420	77.376.750,550
15:20:57	38,670	3.538.836,480	3.542.585,710
15:21:07	38,750	152,000	152,160
15:21:11	38,990	24.328.652,400	24.354.640,730
15:21:12	38,750	5.513.848,530	5.519.702,270
15:21:20	38,760	4.125.921,000	4.130.302,390
15:21:21	38,800	710.800,000	711.555,590
15:21:21	38,990	57.197.331,070	57.258.430,360
15:21:21	38,760	3.513.378,530	3.517.109,450
15:21:27	38,990	73.987,000	74.066,030
15:21:27	38,760	1.830.364,860	1.832.308,550
15:21:35	38,990	321.947,390	322.291,300
15:21:36	38,760	135.686.301,390	135.830.389,100
15:21:47	38,900	97.596,000	97.700,010
15:21:54	38,760	6.173.900,090	6.180.456,260
15:22:05	38,900	15.634.000,000	15.650.661,980
15:22:08	38,760	46.099.130,380	46.148.083,870
15:22:08	38,990	178.487,050	178.677,710
15:22:10	38,760	2.073.310,590	2.075.512,280
15:22:11	38,990	5.094.690,010	5.100.132,260
15:22:12	38,760	1.651.872,600	1.653.626,750
15:22:17	38,900	13.000.886,070	13.014.741,800
15:22:17	38,990	22.578.627,190	22.602.746,110
15:22:22	38,760	18.900.000,000	18.920.070,250
15:22:23	38,900	1.499.967,530	1.501.566,130
15:22:23	38,990	127.034.200,470	127.169.900,840
15:22:26	38,760	11.541.880,580	11.554.137,110
15:22:35	38,990	2.782.579,530	2.785.551,930
15:22:37	38,760	50.100,000	50.153,200
15:22:37	38,990	6.766.000,000	6.773.227,570
15:22:38	38,760	177.677.202,300	177.865.880,870
15:23:18	38,900	200.097.941,000	200.311.196,060
15:23:21	38,760	33.860.590,050	33.896.547,210
15:23:23	38,900	100.200.896,000	100.307.685,450
15:23:24	38,760	739.245,340	740.030,360
15:23:24	38,900	100.000.000,000	100.106.575,340
15:23:25	38,760	229.053,090	229.296,330
15:23:25	38,900	88.923.778,720	89.018.549,550
15:23:26	38,760	1.138.900,000	1.140.109,420
15:23:26	38,980	3.670.000,000	3.673.919,350
15:23:29	38,900	816.061,000	816.930,720
15:23:29	38,760	369.946,510	370.339,360
15:23:29	38,990	100.000.000,000	100.106.821,920
15:23:32	38,760	94.230,400	94.330,460
15:23:32	38,900	4.453.159,000	4.457.904,970
15:23:33	38,990	1.191.077,000	1.192.349,330
15:23:33	38,760	129.702.477,940	129.840.211,310
15:23:34	38,990	100.719.555,550	100.827.146,110
15:23:34	38,760	17.928.204,490	17.947.242,770
15:23:35	38,990	102.043.886,000	102.152.891,240
15:23:39	38,950	46.031.845,340	46.080.966,990
15:23:41	38,760	3.360,000	3.363,570
15:23:41	38,990	100.000.000,000	100.106.821,920
15:23:42	38,760	2.290,410	2.292,840
15:23:42	38,990	214.144.400,000	214.373.153,160
15:23:47	38,760	900.889,940	901.846,610
15:23:48	38,990	100.000.000,000	100.106.821,920
15:23:48	38,760	4.100.900,550	4.105.255,370
15:23:49	38,990	103.447.671,000	103.558.175,790
15:23:51	38,760	2.546.530,270	2.549.234,480
15:23:51	38,990	100.000.000,000	100.106.821,920
15:23:54	38,760	1.000.000,000	1.001.061,920
15:23:54	38,990	100.000.000,000	100.106.821,920
15:23:54	38,760	189.063,000	189.263,770
15:23:54	38,990	731.590,000	732.371,500
15:23:54	38,760	7.619.605,930	7.627.697,330
15:23:57	38,950	102.716.196,000	102.825.806,850
15:23:57	38,760	8.273.252,300	8.282.037,810
15:23:58	38,950	40.532.121,000	40.575.373,770
15:24:01	38,990	101.164.538,000	101.272.603,900
15:24:02	38,760	10.967.036,940	10.978.683,040
15:24:03	38,990	200.305.901,000	200.519.871,610
15:24:06	38,760	2.000.000,000	2.002.123,840
15:24:06	38,990	200.000.000,000	200.213.643,840
15:24:08	38,980	311.903,000	312.236,100
15:24:09	38,770	20.914.849,170	20.937.064,750
15:24:10	38,980	5.008.097,000	5.013.445,370
15:24:10	38,770	27.008,000	27.036,690
15:24:12	38,990	125.379.097,000	125.513.029,360
15:24:12	38,770	1.006.767,480	1.007.836,860
15:24:14	38,830	13.000.230,000	13.014.060,110
15:24:14	38,770	5.000.000,000	5.005.310,960
15:24:15	38,990	7.695.348,000	7.703.568,320
15:24:15	38,770	1.185.807,690	1.187.067,250
15:24:15	38,990	6.910.070,000	6.917.451,470
15:24:15	38,770	19.221.832,870	19.242.250,140
15:24:15	38,990	100.000.000,000	100.106.821,920
15:24:16	38,770	186.229,000	186.426,810
15:24:17	38,990	100.000.000,000	100.106.821,920
15:24:17	38,770	1.398.618,970	1.400.104,570
15:24:19	38,990	103.407.148,000	103.517.609,500
15:24:20	38,770	181.177,000	181.369,440
15:24:20	38,900	1.150.000,000	1.151.225,620
15:24:22	38,770	1.800.000,000	1.801.911,950
15:24:22	38,990	100.209.899,000	100.316.945,140
15:24:22	38,770	799,000	799,850
15:24:23	38,900	12.292,000	12.305,100
15:24:23	38,990	282.187.708,000	282.489.146,320
15:24:24	38,770	10.141.787,540	10.152.560,060
15:24:25	38,900	561.000,000	561.597,890
15:24:26	38,990	100.929.896,000	101.037.711,250
15:24:27	38,770	2.127.353,960	2.129.613,620
15:24:29	38,990	104.297.322,680	104.408.735,080
15:24:30	38,770	7.487.683,900	7.495.637,260
15:24:35	38,990	147.776,000	147.933,860
15:24:36	38,770	735.334,380	736.115,450
15:24:43	38,990	900.000.000,000	900.961.397,260
15:24:44	38,770	125.172,340	125.305,300
15:24:47	38,990	183.339,960	183.535,810
15:24:47	38,770	815.973,000	816.839,720
15:24:48	38,990	977.652.370,940	978.696.717,950
15:24:51	38,770	15.351.706,110	15.368.012,570
15:24:54	38,990	23.000,000	23.024,570
15:24:55	38,770	30.972.535,260	31.005.434,040
15:25:01	38,980	4.200.000,000	4.204.485,370
15:25:01	38,990	21.190.233,090	21.212.868,900
15:25:03	38,770	6.157.544,410	6.164.084,900
15:25:13	38,990	391.252,000	391.669,940
15:25:13	38,770	6.117.578,640	6.124.076,680
15:25:15	38,990	184.228.378,100	184.425.174,390
15:25:17	38,770	12.267.302,930	12.280.333,160
15:25:21	38,980	450.000,000	450.480,580
15:25:21	38,990	204.889.000,000	205.107.866,360
15:25:21	38,770	1.942.392,440	1.944.455,630
15:25:23	38,780	6.139.323,950	6.145.846,770
15:25:29	38,980	262.030,560	262.310,390
15:25:29	38,990	102.040.726,690	102.149.728,550
15:25:29	38,780	603,400	604,040
15:25:30	38,990	410.659,000	411.097,670
15:25:32	38,780	29.298.160,490	29.329.288,780
15:25:44	38,980	554.676,010	555.268,370
15:25:45	38,780	107.673,000	107.787,400
15:25:46	38,980	417.437,000	417.882,800
15:25:48	38,780	17.417.920,780	17.436.426,740
15:25:57	38,800	270.842,120	271.130,030
15:25:57	38,980	4.676.023,990	4.681.017,730
15:25:57	38,990	23.944.954,600	23.970.533,060
15:25:57	38,780	43.383.276,350	43.429.369,590
15:26:09	38,800	65.404,330	65.473,860
15:26:10	38,950	3.570,350	3.574,160
15:26:10	38,990	112.644.146,640	112.764.475,280
15:26:11	38,800	5.953.959,620	5.960.288,750
15:26:16	38,990	733.940,000	734.724,010
15:26:18	38,800	9.277.519,140	9.287.381,270
15:26:23	38,990	94.154,080	94.254,660
15:26:23	38,800	1.973.901,330	1.975.999,620
15:26:25	38,990	2.998.345,050	3.001.547,940
15:26:27	38,800	135.795.771,650	135.940.124,440
15:26:43	38,990	500.000.000,000	500.534.109,590
15:26:45	38,800	4.781.823,140	4.786.906,290
15:26:50	38,990	1.555.341,000	1.557.002,450
15:26:52	38,980	201.444,000	201.659,130
15:26:52	38,990	499.798.556,000	500.332.450,400
15:26:53	38,810	233.203.025,260	233.450.987,150
15:27:03	38,990	500.000.000,000	500.534.109,590
15:27:03	38,820	3.911.717,700	3.915.878,060
15:27:06	38,980	4.822.580,000	4.827.730,250
15:27:06	38,990	13.350.797,000	13.365.058,580
15:27:08	38,820	69.975.357,220	70.049.780,330
15:27:16	38,990	288.181.124,190	288.488.964,790
15:27:18	38,820	8.764.564,370	8.773.886,030
15:27:19	38,810	568.324,390	568.928,680
15:27:21	38,980	10.333.463,460	10.344.499,030
15:27:21	38,990	889.666.536,540	890.616.895,390
15:27:24	38,810	3.588.244,230	3.592.059,570
15:27:26	38,990	900.000.000,000	900.961.397,260
15:27:27	38,810	2.893.425,700	2.896.502,240
15:27:30	38,820	3.525.139,000	3.528.888,200
15:27:30	38,990	896.474.861,000	897.432.492,640
15:27:33	38,810	1.262.639,500	1.263.982,050
15:27:39	38,990	10.298.232,000	10.309.232,770
15:27:39	38,820	31.756.252,220	31.790.026,960
15:27:50	38,990	106.933.420,690	107.047.649,020
15:27:56	39,000	16.657.260,590	16.675.058,760
15:27:57	38,990	86.636.258,440	86.728.804,950
15:28:11	39,000	78.224.681,780	78.308.264,320
15:28:13	38,990	291.169.658,790	291.480.691,800
15:28:26	39,000	500.000.000,000	500.534.246,580
15:28:26	38,990	38.272.236,880	38.313.120,010
15:28:31	39,000	4.093.322,000	4.097.695,690
15:28:32	38,990	152.042.954,680	152.205.369,880
15:28:32	38,830	216.988.309,490	217.219.149,380
15:28:33	39,000	1.900.000.000,000	1.902.030.136,940
15:28:53	38,830	33.740.453,290	33.776.347,590
15:28:59	39,000	217.128.505,240	217.360.505,560
15:29:00	38,830	5.395.463,130	5.401.203,020
15:29:02	39,000	325.000,000	325.347,260
15:29:04	38,830	65.120.204,090	65.189.481,280
15:29:04	38,820	521.397.184,920	521.951.722,970
15:29:19	38,830	3.806.044,330	3.810.093,330
15:29:22	39,000	207.273.534,200	207.495.004,550
15:29:23	38,830	116.193.955,670	116.317.566,940
15:29:24	38,820	291.162.103,570	291.471.772,420
15:29:29	38,830	1.582.866,000	1.584.549,910
15:29:29	39,000	2.775.134,000	2.778.099,210
15:29:31	38,830	371.845.691,970	372.241.274,670
15:29:35	38,820	55.684.459,290	55.743.683,150
15:29:35	38,800	2.795.922.706,800	2.798.894.810,980
15:29:54	38,830	46.595.601,780	46.645.171,850
15:29:55	38,900	309.430,530	309.760,310
15:29:56	38,830	82.767.329,600	82.855.380,440
15:30:05	38,900	8.241.401,470	8.250.184,770
15:30:05	39,000	491.758.598,530	492.284.039,220
15:30:14	38,900	2.289.941,850	2.292.382,370
15:30:18	39,000	181.998.390,110	182.192.854,150
15:30:19	38,900	4.554.688,150	4.559.542,320
15:30:19	38,830	577.156,040	577.770,040
15:30:20	38,900	2.046.378,450	2.048.559,380
15:30:20	38,830	309.283,970	309.613,000
15:30:21	38,900	650.000,000	650.692,740
15:30:22	38,830	98.625.505,370	98.730.426,710
15:30:35	38,900	3.737.194,230	3.741.177,160
15:30:36	38,830	5.045.021,000	5.050.388,070
15:30:39	38,900	2.668.972,000	2.671.816,470
15:30:40	38,830	8.714.925,360	8.724.196,610
15:30:41	38,900	100.000,000	100.106,580
15:30:41	38,830	2.506.147,720	2.508.813,850
15:30:50	38,900	6.085.495,910	6.091.981,550
15:30:51	38,830	57.891.593,150	57.953.180,290
15:30:57	38,840	22.405.516,000	22.429.357,910
15:30:57	38,830	596.967.436,010	597.602.511,230
15:30:58	38,800	104.580.097,390	104.691.267,470
15:31:03	38,830	23.325.261,240	23.350.075,480
15:31:04	38,800	1.168.420.102,320	1.169.662.148,830
15:31:08	38,780	250.000.000,000	250.265.616,440
15:31:08	38,770	750.000.000,000	750.796.643,860
15:31:10	38,760	936.580.560,050	937.575.131,580
15:31:17	38,800	702.544.801,160	703.291.615,910
15:31:20	38,830	3.051.032,340	3.054.278,140
15:31:20	38,800	45.224.595,000	45.272.669,360
15:31:27	38,820	1.000.000,000	1.001.063,560
15:31:27	38,800	152.630.603,840	152.792.852,270
15:31:33	38,760	33.220.458,120	33.255.735,520
15:31:42	38,800	514.586,000	515.133,010
15:31:42	38,760	560.154.923,440	560.749.761,930
15:31:44	38,750	1.412.872.151,460	1.414.372.118,480
15:31:53	38,800	6.752.055,090	6.759.232,620
15:31:55	38,750	5.666.251,070	5.672.266,610
15:31:55	38,820	612.801,070	613.452,820
15:31:55	38,830	87.999.655,860	88.093.273,020
15:31:55	38,840	6.721.426,280	6.728.578,610
15:31:55	38,900	133.139.087,800	133.280.981,230
15:31:55	39,000	564.849.233,560	565.452.771,110
15:32:12	39,040	136.932,000	137.078,460
15:32:12	39,000	106.677.795,430	106.791.779,930
15:32:13	38,800	900.000.000,000	900.956.712,330
15:32:21	39,000	3.034.368,340	3.037.610,540
15:32:23	38,800	32.905.705,910	32.940.685,130
15:32:41	38,990	1.900.000,000	1.902.029,620
15:32:41	38,800	963.948.863,280	964.973.554,140
15:32:47	38,990	227.506,270	227.749,300
15:32:48	38,800	6.719.995,850	6.727.139,300
15:32:50	38,770	5.765.693,000	5.771.817,270
15:32:50	38,760	42.491.044,810	42.536.166,810
15:32:58	38,800	100.000,000	100.106,300
15:32:58	38,760	37.833.475,910	37.873.651,950
15:33:08	38,800	16.033.729,000	16.050.773,080
15:33:08	38,990	8.289.731,730	8.298.586,980
15:33:08	39,000	1.575.487.914,140	1.577.171.312,190
15:33:08	39,030	500.000,000	500.534,660
15:33:08	39,040	826.439,000	827.322,950
15:33:08	39,050	3.831.621,710	3.835.721,020
15:33:08	39,060	500.000,000	500.535,070
15:33:08	39,070	10.000.000,000	10.010.704,110
15:33:08	39,080	21.971.246,290	21.994.770,580
15:33:08	39,090	2.378.753,000	2.381.300,550
15:33:08	39,100	17.867.729,200	17.886.869,710
15:33:08	39,130	500.000.000,000	500.536.027,400
15:33:08	39,150	369.041.891,440	369.437.726,780
15:33:08	39,190	120.122,000	120.250,970
15:33:08	39,200	8.891.626,100	8.901.175,470
15:33:08	39,250	1.734.985,760	1.736.851,460
15:33:08	39,300	5.921.746,430	5.928.122,450
15:33:08	39,400	3.191.246,420	3.194.691,230
15:33:08	39,450	4.066.992,900	4.071.388,590
15:33:08	39,490	100.000,000	100.108,190
15:33:08	39,500	248.195.442,760	248.464.037,820
15:33:09	38,760	909.675.479,280	910.641.479,860
15:33:15	38,750	20.646.033,410	20.667.952,140
15:33:18	38,800	280.000,000	280.297,640
15:33:19	38,990	607.000,000	607.648,410
15:33:19	39,000	1.420.291,880	1.421.809,450
15:33:19	38,800	24.251.752,900	24.277.532,860
15:33:22	38,810	515.731.955,710	516.280.327,150
15:33:28	39,000	56.255.255,140	56.315.363,510
15:33:39	39,500	300.000,000	300.324,660
15:33:40	39,000	13.178.789,350	13.192.870,810

VOLVER AL INICIO

15:33:50	39,400	2.041.630,460	2.043.834,300
15:33:50	39,000	55.530.587,190	55.589.921,230
15:33:53	39,400	2.439.000,000	2.441.632,780
15:33:54	39,000	186.434.792,280	186.633.996,590
15:34:17	39,400	2.021.979,620	2.024.162,250
15:34:18	39,000	15.372.433,550	15.388.858,900
15:34:24	39,400	152.500,000	152.664,620
15:34:25	39,000	130.334.748,330	130.474.010,110
15:34:26	39,390	5.000.000,000	5.005.395,890
15:34:26	39,400	128.697.595,390	128.836.518,280
15:34:34	39,500	500.000.000,000	500.541.095,890
15:34:35	39,400	58.638.373,800	58.701.671,110
15:34:40	39,500	500.000.000,000	500.541.095,890
15:34:40	39,400	607.664.030,810	608.319.975,000
15:34:45	39,000	5.511.870,000	5.517.759,390
15:34:52	39,100	8.059.180,040	8.067.813,300
15:34:54	39,400	900.000.000,000	900.971.506,850
15:35:00	39,100	92.161.702,920	92.260.429,550
15:35:06	39,150	522.366,000	522.926,290
15:35:09	39,100	38.398.397,920	38.439.531,540
15:35:20	39,390	8.957.911,050	8.967.578,230
15:35:20	39,400	464.034.290,950	464.535.193,710
15:35:29	39,150	461.756.663,770	462.251.945,220
15:35:48	39,390	3.062.948,680	3.066.254,150
15:35:50	39,150	23.637.619,560	23.662.973,330
15:35:56	39,390	2.839.601,320	2.842.665,760
15:35:56	39,400	1.757.406,610	1.759.303,650
15:35:56	39,150	19.751.130,710	19.772.315,840
15:36:03	39,160	293.998.705,750	294.314.130,120
15:36:14	39,170	11.487.626,430	11.499.954,380
15:36:27	39,200	406.000,000	406.436,030
15:36:33	39,170	70.512.373,570	70.588.043,970
15:36:33	39,160	235.227.294,250	235.479.664,140
15:36:33	39,150	495.194.356,960	495.725.503,780
15:36:35	39,100	4.497.477,150	4.502.295,000
15:36:38	39,150	810.000,000	810.868,810
15:36:39	39,100	176.565.749,690	176.754.892,720
15:36:56	39,140	598.483,000	599.124,770
15:36:56	39,150	899.401.517,000	900.366.217,540
15:36:56	39,100	5.000.000,000	5.005.356,160
15:36:57	39,150	595.406.784,000	596.045.418,950
15:36:59	39,100	375.317.492,280	375.719.544,710
15:37:00	39,000	604.234.993,480	604.880.614,420
15:37:02	39,150	900.000.000,000	900.965.342,470
15:37:04	39,000	10.072.262,100	10.083.024,240
15:37:08	39,100	7.894.456,250	7.902.913,060
15:37:16	39,140	697.545.243,610	698.293.241,450
15:37:23	39,150	5.000.000,000	5.005.363,010
15:37:26	39,140	3.205.365,000	3.208.802,210
15:37:28	39,150	900.000.000,000	900.965.342,480
15:37:52	39,000	79.672.302,510	79.757.431,810
15:38:08	39,100	2.565.466.583,390	2.568.214.795,520
15:38:16	39,160	85.171.377,590	85.262.755,980
15:38:19	39,100	781.565,000	782.402,240
15:38:20	39,150	1.511,100	1.512,720
15:38:22	39,160	6.001.170,900	6.007.609,420
15:38:25	39,150	1.511,100	1.512,720
15:38:25	39,100	10.608.973,000	10.620.337,690
15:38:26	39,150	5.553.376,600	5.559.333,170
15:38:26	39,170	1.023.967,690	1.025.066,560
15:38:31	39,180	2.567.733,300	2.570.489,560
15:38:33	39,200	27.719.776,490	27.749.546,770
15:38:34	39,180	4.429.704,550	4.434.459,500
15:38:37	39,200	286.386.279,200	286.693.850,220
15:38:37	39,300	180.000,000	180.193,810
15:38:37	39,350	250.131.217,560	250.400.879,580
15:38:37	39,180	2.463.733,050	2.466.377,680
15:38:37	39,170	26.250.967,860	26.279.139,100
15:38:42	39,180	450.000,000	450.483,040
15:38:43	39,250	3.973.149,040	3.977.421,540
15:38:43	39,400	896.026.850,960	896.994.068,990
15:38:43	39,180	3.506.692,720	3.510.456,890
15:38:46	39,400	904,400	905,380
15:38:48	39,180	25.351.861,450	25.379.074,760
15:39:00	39,390	500.000,000	500.539,590
15:39:01	39,180	10.402.046,940	10.413.212,750
15:39:02	39,400	544.084.836,300	544.672.149,790
15:39:03	39,180	11.170.000,000	11.181.990,150
15:39:04	39,490	800.000,000	800.865,530
15:39:04	39,180	48.690.467,750	48.742.733,290
15:39:09	39,400	900.000.000,000	900.971.506,850
15:39:09	39,180	474.060.845,750	474.569.714,350
15:39:13	39,400	150.846.203,150	151.009.034,390
15:39:16	39,170	20.658.328,810	20.680.498,300
15:39:25	39,250	500.000.000,000	500.537.671,260
15:39:46	39,180	303.410.586,180	303.736.274,580
15:39:53	39,240	340.857.357,950	341.223.802,950
15:39:55	39,190	21.533.661,730	21.556.782,390
15:40:13	39,240	49.230.787,580	49.283.714,060
15:40:14	39,250	5.120.858,990	5.126.365,670
15:40:18	39,240	327.813.874,970	328.166.297,360
15:40:26	39,250	64.883,070	64.952,840
15:40:27	39,350	7.224.020,000	7.231.808,090
15:40:27	39,370	15.631.589,870	15.648.450,570
15:40:31	39,250	55.485.320,060	55.544.985,780
15:40:43	39,260	30,000	30,030
15:40:46	39,350	7.905.267,430	7.913.789,960
15:40:46	39,370	10.793.646,930	10.805.289,280
15:40:46	39,380	40.200.000,000	40.243.371,940
15:40:46	39,390	1.730.543,180	1.732.410,740
15:40:46	39,400	215.311.940,350	215.544.359,270
15:40:46	39,260	3.385.638,220	3.389.279,870
15:40:51	39,350	2.000.000,030	2.002.156,190
15:40:52	39,380	613.501,190	614.163,100
15:40:52	39,400	152.707.238,540	152.872.078,680
15:40:52	39,350	4.238.586,860	4.243.156,400
15:40:55	39,360	5.244.050,660	5.249.705,610
15:40:58	39,400	100.824.811,880	100.933.647,430
15:41:01	39,360	1.951.552,000	1.953.656,460
15:41:04	39,400	291.338.337,160	291.652.822,940
15:41:04	39,450	10.000.000,000	10.010.808,220
15:41:04	39,500	40.394.018,610	40.437.732,680
15:41:04	39,360	47.122.816,260	47.173.631,440
15:41:10	39,400	0,070	0,070
15:41:10	39,500	39.010.149,800	39.052.366,260
15:41:10	39,360	82.300.204,360	82.388.953,290
15:41:16	39,500	516.494.518,680	517.053.464,800
15:41:20	39,360	21.537.744,980	21.560.970,340
15:41:22	39,400	1.571.931,650	1.573.628,470
15:41:24	39,360	918.787,680	919.778,460
15:41:28	39,400	39.195.549,350	39.237.859,070
15:41:28	39,500	697.365.328,490	698.120.011,520
15:41:31	39,360	10.825.329,760	10.837.003,310
15:41:40	39,480	80.325,000	80.411,880
15:41:40	39,500	935.067.091,000	936.079.012,920
15:41:42	39,360	28.170.522,050	28.200.899,890
15:41:53	39,370	328.466.338,270	328.820.631,970
15:41:54	39,360	47.625.358,480	47.676.715,570
15:42:04	39,400	2.369.258,840	2.371.816,350
15:42:11	39,410	45.286.157,480	45.335.054,130
15:42:16	39,470	897.630.741,160	898.601.411,990
15:42:18	39,410	40.184.479,670	40.227.867,910
15:42:27	39,480	100.000.000,000	100.108.164,390
15:42:28	39,490	20.929.951,410	20.952.595,900
15:42:35	39,500	650.440.123,610	651.144.024,570
15:42:36	39,490	9.950.913,560	9.961.679,630
15:42:37	39,500	1.893.122.428,400	1.895.171.149,950
15:42:46	39,490	282.680.984,630	282.986.822,240
15:42:57	39,500	900.000.000,000	900.973.972,600
15:42:59	39,490	330.602,000	330.959,680
15:43:00	39,500	900.000.000,000	900.973.972,600
15:43:01	39,490	30.381.775,430	30.414.646,010
15:43:03	39,500	4.800.000,000	4.805.194,520
15:43:07	39,490	53.294.482,030	53.352.142,270
15:43:18	39,500	45.617.973,940	45.667.341,340
15:43:19	39,490	6.071.231,390	6.077.799,960
15:43:20	39,500	6.226.548,000	6.233.286,320
15:43:22	39,490	5.195.486,420	5.201.107,500
15:43:25	39,500	18.878.615,310	18.899.045,590
15:43:29	39,490	8.268.522,720	8.277.468,590
15:43:32	39,500	900.000,000	900.973,970
15:43:32	39,490	170.734.538,750	170.919.259,490
15:43:40	39,500	6.356.101,000	6.362.979,520
15:43:40	39,490	8.356.218,900	8.365.259,640
15:43:41	39,500	30.000.000,000	30.032.465,750
15:43:41	39,490	5.341.585,000	5.347.364,160
15:43:45	39,500	61.099.109,000	61.165.229,950
15:43:51	39,490	4.236.548,170	4.241.131,770
15:43:52	39,500	84.864.105,000	84.955.944,240
15:43:52	39,490	4.572.106,600	4.577.053,240
15:43:58	39,500	90.000.000,000	90.097.397,260
15:43:59	39,490	29.774.391,600	29.806.605,040
15:44:03	39,500	30.000.000,000	30.032.465,750
15:44:04	39,490	919.896,810	920.892,070
15:44:05	39,500	489.216,000	489.745,430
15:44:07	39,490	107.502.359,690	107.618.668,410
15:44:10	39,500	30.000.000,000	30.032.465,750
15:44:12	39,490	29.071.705,370	29.103.158,560
15:44:19	39,500	20.000.000,000	20.021.643,840
15:44:20	39,490	31.261.881,520	31.295.704,310
15:44:30	39,500	903.550.000,000	904.527.814,390
15:44:31	39,490	28.749.403,730	28.780.508,210
15:44:37	39,360	2.324.487,730	2.326.994,350
15:44:38	39,490	39.675.126,160	39.718.051,390
15:44:38	39,500	883.347.341,840	884.303.293,080
15:44:42	39,360	76.370.792,040	76.453.146,950
15:44:50	39,500	293.761.413,110	294.079.319,300
15:44:50	39,360	9.707.020,100	9.717.487,710
15:44:59	39,490	2.267.800,000	2.270.253,570
15:44:59	39,500	332.200,000	332.559,500
15:45:00	39,360	4.593.600,000	4.598.553,540
15:45:00	39,500	651.445.000,560	652.149.988,990
15:45:01	39,360	66.304.227,530	66.375.727,090
15:45:07	39,450	203.792,000	204.012,260
15:45:07	39,360	10.201.048,380	10.212.048,740
15:45:12	39,450	12.186.563,000	12.199.734,510
15:45:17	39,360	498.809,190	499.347,080
15:45:19	39,490	41.947.848,820	41.993.232,940
15:45:27	39,500	500.000,000	500.541,100
15:45:29	39,490	8.307.219,690	8.316.207,420
15:45:30	39,500	3.549.948,730	3.553.790,460
15:45:30	39,490	86.904.202,460	86.998.225,650
15:45:42	39,500	900.000.000,000	900.973.972,600
15:45:43	39,490	21.121.745,120	21.144.597,110
15:45:45	39,500	1.383.998,210	1.385.495,960
15:45:45	39,490	11.718.983,910	11.731.662,890
15:45:45	39,360	86.670.392,350	86.763.853,930
15:45:53	39,490	367.336,000	367.733,430
15:45:53	39,360	43.329.622,680	43.376.347,440
15:45:59	39,180	630.003.592,760	630.679.854,160
15:46:20	39,360	2.047.330,340	2.049.538,090
15:46:20	39,400	3.327.067,850	3.330.659,260
15:46:21	39,360	452.000,000	452.487,420
15:46:21	39,180	155.858.415,950	156.025.718,220
15:46:23	39,170	243.734,000	243.995,560
15:46:23	39,000	721.529.895,980	722.300.845,740
15:46:30	39,180	389.238.136,410	389.655.954,220
15:46:30	39,400	106.736.200,590	106.851.417,200
15:46:32	39,000	9.074.387,650	9.084.083,560
15:46:38	39,180	27.000,000	27.028,980
15:46:39	39,000	290.577,380	290.887,860
15:46:40	39,180	163.062,000	163.237,030
15:46:40	39,400	280.993.877,000	281.297.196,420
15:46:41	39,000	15.743.938,050	15.760.760,350
15:46:48	39,180	605.500,000	606.149,960
15:46:48	39,300	939.358.638,000	940.370.057,030
15:46:59	39,000	2.773.226,710	2.776.189,880
15:46:59	39,300	94.202,840	94.304,270
15:47:01	39,000	527.694.773,370	528.258.611,620
15:47:11	39,300	200.000,000	200.215,340
15:47:12	39,000	10.094.350,680	10.105.136,430
15:47:16	39,050	372.000.000,000	372.397.989,030
15:47:20	39,000	2.859.552.180,390	2.862.607.592,310
15:47:44	39,010	50.000.000,000	50.053.438,360
15:47:52	39,000	862.097.393,730	863.018.538,890
15:47:58	39,010	50.000.000,000	50.053.438,360
15:47:58	39,000	851.497.338,590	852.407.157,660
15:48:00	39,100	140.129.740,000	140.279.851,580
15:48:05	39,000	615.106.639,700	615.763.876,930
15:48:10	38,860	104.846.574,090	104.958.199,800
15:48:32	38,870	11.905.959,840	11.918.638,880
15:48:39	38,900	20.774.246,540	20.796.386,770
15:48:54	39,000	700.000.000,000	700.747.945,210
15:48:55	38,900	879.225.753,460	880.162.791,320
15:49:04	38,880	20.000.000,000	20.021.304,110
15:49:04	38,870	372.965.340,160	373.362.522,700
15:49:04	38,860	898.513.989,440	899.470.599,120
15:49:04	38,850	1.455.033.801,990	1.456.582.516,000
15:49:06	39,000	186.019.528,000	186.218.288,590
15:49:06	38,850	261.556.638,690	261.835.035,250
15:49:20	38,860	27.158.000,000	27.186.913,960
15:49:24	38,850	127.713.518,820	127.849.454,920
15:49:33	38,860	350.036,000	350.408,670
15:49:33	38,900	5.095.932,640	5.101.363,650
15:49:33	38,990	500.000,000	500.534,110
15:49:33	39,000	156.398.354,880	156.565.465,450
15:49:34	38,850	254.000,000	254.270,350
15:49:35	39,000	900.000.000,000	900.961.643,840
15:49:36	38,850	754.591.029,670	755.394.203,950
15:50:11	38,860	9.025,260	9.034,870
15:50:11	39,000	742.738.998,990	743.532.610,520
15:50:14	38,860	15.235.971,810	15.252.192,910
15:50:21	39,000	900.000.000,000	900.961.643,830
15:50:23	38,860	23.441.441,710	23.466.398,820
15:50:24	39,000	918.115.000,000	919.095.999,580
15:50:24	38,860	50.043.000,000	50.096.278,660
15:50:27	39,000	503.453.381,710	503.991.318,200
15:50:27	38,860	26.847.528,880	26.876.112,310
15:50:36	38,900	4.583.721,000	4.588.606,120
15:50:37	39,000	188.890,000	189.091,830
15:50:39	38,900	13.592.621,610	13.607.108,010
15:50:47	39,000	244.402.660,050	244.663.802,620
15:51:05	39,100	68.654.755,470	68.728.300,700
15:51:29	39,300	22.414.500,540	22.438.634,510
15:51:29	39,100	500.800.000,000	501.336.473,430
15:51:33	39,300	500.000.000,000	500.538.356,160
15:51:33	39,100	2.860.490,850	2.863.555,100
15:51:34	39,300	25.543.908,510	25.571.411,950
15:51:35	39,100	10.638,000	10.649,400
15:51:35	39,300	500.000.000,000	500.538.356,170
15:51:37	39,100	378.865.846,680	379.271.700,240
15:51:38	39,000	228,000	228,240
15:51:40	39,100	74.755.214,180	74.835.294,420
15:51:40	39,290	330.562,180	330.918,010
15:51:40	39,300	424.914.223,640	425.371.734,010
15:51:43	39,000	900.000.000,000	900.961.643,840
15:51:43	39,100	100.746.344,780	100.854.267,580
15:51:44	39,300	786.779.718,220	787.626.853,640
15:51:48	39,000	119.267.213,640	119.394.649,840
15:51:52	39,300	24.990.061,780	25.016.968,890
15:51:55	39,010	69.921.516,750	69.996.246,560
15:52:03	39,300	1.800.892.405,000	1.802.831.448,060
15:52:08	39,010	296.170.184,930	296.486.721,890
15:52:08	39,000	3.177.410,070	3.180.805,110
15:52:09	39,290	2.327.371,420	2.329.876,690
15:52:09	39,300	2.500.556,870	2.503.249,250
15:52:10	39,360	300.000,000	300.323,510
15:52:11	39,300	14.914.113,230	14.930.171,430
15:52:14	39,360	6.404.178,710	6.411.084,690
15:52:14	39,390	6.273.429,900	6.280.200,050
15:52:14	39,400	887.322.391,390	888.280.213,370
15:52:14	39,300	880.257.958,480	881.205.743,080
15:52:15	39,000	843.339.926,190	844.241.029,120
15:52:25	39,300	2.200.185,860	2.202.554,830
15:52:26	39,360	5.939.246,880	5.945.651,510
15:52:29	39,400	269.240.161,000	269.530.792,850
15:52:30	39,360	336.860.567,260	337.223.822,930
15:52:40	39,000	13.491.300,380	13.505.715,740
15:52:45	39,100	546.553.388,830	547.138.874,800
15:53:08	39,360	500.000.000,000	500.539.178,080
15:53:08	39,400	400.000.000,000	400.431.780,830
15:53:09	39,100	12.659.113,970	12.672.674,820
15:53:17	39,400	900.000.000,000	900.971.506,850
15:53:18	39,100	6.139.916,340	6.146.493,630
15:53:26	39,300	500.000.000,000	500.538.356,160
15:53:26	39,400	400.000.000,000	400.431.780,820
15:53:27	39,100	163.370.803,860	163.545.812,040
15:53:29	39,000	2.273.471,300	2.275.900,490
15:53:31	39,100	147.977.809,340	148.136.328,030
15:53:32	39,300	473.088.742,940	473.598.123,420
15:53:32	39,000	621.667.190,370	622.331.437,510
15:53:40	38,900	6.317.226,920	6.323.959,520
15:53:48	39,000	850.516.559,000	851.425.330,130
15:53:49	38,900	24.316.259,760	24.342.174,890
15:54:00	39,000	1.347.752,000	1.349.192,060

VOLVER AL INICIO

15:54:01	38,900	39.711,520	39.753,840
15:54:02	39,000	50.000.000,000	50.053.424,660
15:54:04	38,900	240.358.310,320	240.614.473,010
15:54:17	38,910	5.000.000,000	5.005.330,140
15:54:18	38,900	13.827.782,000	13.842.519,010
15:54:19	39,000	103.634.532,000	103.745.264,780
15:54:25	38,900	207.790,720	208.012,170
15:54:25	39,000	58.686.641,000	58.749.347,270
15:54:27	38,900	1.422.916,000	1.424.432,480
15:54:32	39,000	34.428.230,000	34.465.016,330
15:54:32	38,900	7.522.058,820	7.530.075,470
15:54:36	39,000	46.760.660,000	46.810.623,440
15:54:37	38,900	969.107.408,080	970.140.237,630
15:54:41	39,000	22.034.264,000	22.057.807,460
15:54:42	38,900	36.990.848,620	37.030.271,750
15:54:46	38,990	300.000,000	300.320,470
15:54:46	39,000	18.357.444,000	18.377.058,800
15:54:47	38,900	499.889.687,240	500.422.446,390
15:54:49	38,860	649.884,700	650.576,610
15:54:51	38,900	17.411.566,000	17.430.122,440
15:54:52	38,860	3.224.949,120	3.228.382,590
15:54:55	38,900	384.197.746,760	384.607.206,820
15:54:57	39,000	10.859.574,000	10.871.177,380
15:54:58	38,860	16.298.006,960	16.315.358,760
15:55:02	39,000	2.922.965,000	2.926.088,170
15:55:04	38,860	4.079.941,620	4.084.285,360
15:55:07	39,000	847.488,000	848.393,540
15:55:09	38,860	6.211.024,830	6.217.637,450
15:55:12	38,900	426.144,000	426.598,160
15:55:13	38,860	653.968.250,370	654.664.502,590
15:55:13	38,850	100.851.010,830	100.958.354,990
15:55:14	38,750	3.507.139.500,200	3.510.862.833,260
15:55:41	38,800	6.743.356,000	6.750.524,280
15:55:43	38,750	839.706.790,540	840.598.260,070
15:55:51	38,710	500.000.000,000	500.530.273,970
15:55:51	38,700	400.040.933,430	400.465.086,420
15:55:52	38,750	2.650.300,000	2.653.113,670
15:55:55	38,700	5.161.711.269,770	5.167.184.097,870
15:56:11	38,750	22.798.079,100	22.822.282,540
15:56:13	38,700	882.068.461,330	883.003.695,560
15:56:15	38,780	25.647.260,290	25.674.509,630
15:56:15	38,700	2.997.665.491,510	3.000.843.838,230
15:56:21	38,790	10.709.894,000	10.721.275,830
15:56:21	38,800	333.438.594,760	333.793.044,550
15:56:23	38,750	450.000.000,000	450.477.739,730
15:56:26	38,700	1.370.053.079,910	1.371.505.711,520
15:56:27	38,800	6.668.287,670	6.675.376,150
15:56:27	38,700	11.897.248,250	11.909.862,600
15:56:29	38,750	4.423.336,000	4.428.032,010
15:56:29	38,800	705.047.742,730	705.797.218,130
15:56:34	38,990	100.000.000,000	100.106.821,920
15:56:34	39,000	800.000.000,000	800.854.794,520
15:56:34	38,800	2.158.079,000	2.160.373,060
15:56:38	38,900	406.668,060	407.101,470
15:56:40	38,990	7.805.561,100	7.813.899,150
15:56:41	38,900	132.817,600	132.959,150
15:56:41	38,800	1.597.871.551,660	1.599.570.111,010
15:56:51	38,810	172.732,630	172.916,290
15:56:51	38,800	484.922.626,610	485.438.106,010
15:56:54	38,780	5.040.094,660	5.045.449,590
15:56:54	38,750	450.000.000,000	450.477.739,740
15:56:59	38,700	885.600.897,140	886.539.876,720
15:57:00	38,800	4.725.256,000	4.730.279,010
15:57:00	38,700	2.465.344,000	2.467.957,940
15:57:02	38,760	600.000.000,000	600.637.150,680
15:57:03	38,800	3.288.012,000	3.291.507,200
15:57:03	38,990	251.091,690	251.359,910
15:57:03	39,000	491.674.625,070	492.199.976,030
15:57:03	38,760	200.000.000,000	200.212.383,560
15:57:04	38,700	714.929.386,410	715.687.407,430
15:57:06	38,750	183.805.000,000	184.000.135,440
15:57:09	38,700	717.539.724,020	718.300.512,710
15:57:10	38,980	521.302.264,000	521.858.986,260
15:57:14	38,750	450.000.000,000	450.477.739,730
15:57:19	38,700	869.200.544,350	870.122.135,070
15:57:19	38,990	281.920.175,000	282.221.327,530
15:57:22	38,700	1.286.827.619,880	1.288.192.009,720
15:57:24	38,650	21.710.614,690	21.733.604,150
15:57:24	38,600	229.176.707,870	229.419.070,090
15:57:24	38,990	100.000,000	100.106,820
15:57:25	38,710	9.321.855,240	9.331.741,520
15:57:28	38,990	9.342.118,000	9.352.097,430
15:57:28	39,000	12.657.882,000	12.671.406,860
15:57:29	38,710	440.678.144,760	441.145.505,060
15:57:29	38,600	459.321.855,240	459.807.603,830
15:57:31	38,750	32.214.981,000	32.249.181,840
15:57:33	38,980	2.292.000,000	2.294.447,730
15:57:33	38,990	7.784.153,000	7.792.468,180
15:57:34	38,600	5.444.456,360	5.450.214,060
15:57:38	38,710	5.163.932,710	5.169.409,310
15:57:39	38,610	22.000.000,000	22.023.271,780
15:57:39	38,600	2.026.797,470	2.028.940,880
15:57:40	38,610	230.024,130	230.267,450
15:57:40	38,600	1.069.997.831,820	1.071.129.391,190
15:57:51	38,700	3.432.832,260	3.436.472,010
15:57:52	38,600	664.032.351,240	664.734.588,190
15:57:52	38,510	150.000.000,000	150.158.260,270
15:57:52	38,500	84.886.138,350	84.975.675,780
15:57:53	38,700	263.400,000	263.679,280
15:57:53	38,500	1.621.091,550	1.622.801,470
15:57:53	38,710	3.397.647,000	3.401.250,370
15:57:54	38,500	4.744.295,000	4.749.299,260
15:57:54	38,710	4.571.420,290	4.576.268,500
15:57:54	38,990	326.866,530	327.215,700
15:57:54	39,000	879.810.341,690	880.750.413,020
15:57:55	38,500	700.092,000	700.830,450
15:57:55	39,000	215.239.138,410	215.469.119,960
15:57:57	38,500	13.764.734,330	13.779.253,300
15:58:01	38,510	4.193.425,500	4.197.849,850
15:58:02	38,500	334.099.484,070	334.451.890,380
15:58:02	38,300	87.830.575,330	87.922.737,280
15:58:02	38,250	86.470.140,790	86.560.756,760
15:58:04	38,600	477.616,190	478.121,290
15:58:06	38,700	2.694.178,580	2.697.035,150
15:58:06	39,000	410.188,820	410.627,100
15:58:08	38,600	13.735.262,870	13.749.788,380
15:58:11	38,700	2.000.000,000	2.002.120,550
15:58:11	38,710	11.426.292,160	11.438.410,300
15:58:19	39,000	206.459.206,160	206.679.806,410
15:58:26	39,100	1.550.000,000	1.551.660,410
15:58:28	39,000	2.302.586,590	2.305.046,890
15:58:31	39,100	2.758.762,670	2.761.717,950
15:58:31	39,000	391.238.207,250	391.656.242,590
15:58:32	38,710	17.178.003,880	17.196.221,990
15:58:40	38,900	1.631.863,400	1.633.602,560
15:58:41	38,710	5.109.690,880	5.115.109,960
15:58:52	38,900	1.434.778,870	1.436.307,990
15:58:55	38,850	2.000.000,000	2.002.128,770
15:58:56	38,710	1.114.286.013,080	1.115.467.766,820
15:59:29	38,700	12.081.669,840	12.094.479,720
15:59:34	38,850	117.127.289,000	117.251.957,360
15:59:35	38,720	45.302.238,820	45.350.296,420
15:59:39	38,700	914.104.162,440	915.073.363,290
15:59:39	38,850	3.632.240,000	3.636.106,100
15:59:41	38,700	18.002.993,010	18.022.081,120
15:59:46	38,710	378.000,000	378.400,890
15:59:46	38,700	150.000.000,000	150.159.041,100
15:59:49	38,710	66.302.335,000	66.372.651,810
15:59:50	38,700	1.408.845.758,120	1.410.339.520,600
15:59:56	38,600	5.149.912,530	5.155.358,740
15:59:57	38,700	810.540,040	811.399,430
16:00:00	38,600	7.997.333,760	8.005.791,220
16:00:08	38,650	343.294,750	343.658,270
16:00:09	38,600	959.861.373,660	960.876.459,940
16:00:18	38,650	21.070,840	21.093,150
16:00:18	38,600	1.471.928.386,180	1.473.485.000,880
16:00:38	38,700	394.635.110,040	395.053.531,360
16:00:46	38,710	47.461.883,000	47.512.218,620
16:00:55	38,700	19.256.617,380	19.277.034,670
16:00:58	38,720	28.327.355,000	28.357.405,280
16:00:59	38,700	594.116.651,580	594.746.578,000
16:01:02	38,600	16.741.073,050	16.758.777,300
16:01:09	38,700	1.242.276,000	1.243.593,150
16:01:10	38,600	4.479.895,950	4.484.633,590
16:01:11	38,700	81.710.539,070	81.797.174,630
16:01:14	38,710	950.055.890,470	951.063.470,300
16:01:17	38,720	45.053,000	45.100,790
16:01:17	38,710	61.927.854,820	61.993.532,280
16:01:23	38,720	960.797,900	961.817,140
16:01:23	38,800	1.872.560,100	1.874.550,660
16:01:24	38,720	8.804.745,290	8.814.085,560
16:01:29	38,800	1.823.083,000	1.825.020,960
16:01:29	38,720	3.259.180,000	3.262.637,410
16:01:30	38,800	90.772.655,100	90.869.147,690
16:01:35	38,840	178.996,000	179.186,470
16:01:35	38,800	14.618.430,640	14.633.970,230
16:01:40	38,840	173.028,000	173.212,120
16:01:41	38,800	318.645.914,260	318.984.639,230
16:01:41	38,720	12.044.838,090	12.057.615,520
16:01:46	38,800	3.544.865,000	3.548.633,240
16:01:47	38,720	8.527.139,080	8.536.184,850
16:01:52	38,800	124.079,000	124.210,900
16:01:56	38,720	3.764.346,620	3.768.339,930
16:01:58	38,800	117.791,000	117.916,210
16:01:59	38,720	789.027.865,200	789.864.883,240
16:02:04	38,800	106.096,000	106.208,780
16:02:05	38,720	13.921.146,020	13.935.913,870
16:02:09	38,800	47.900.497,120	47.951.416,000
16:02:09	38,720	38.000.000,000	38.040.311,230
16:02:10	38,800	99.792,000	99.898,080
16:02:11	38,720	22.650.739,700	22.674.768,100
16:02:11	38,710	4.338.704,730	4.343.306,130
16:02:15	38,720	128.349.260,300	128.485.416,010
16:02:15	38,790	562.155,300	562.752,720
16:02:15	38,800	578.898.810,320	579.514.187,690
16:02:15	38,710	2.243.690,610	2.246.070,150
16:02:16	38,800	55.895,000	55.954,420
16:02:18	38,720	31.066.825,620	31.099.781,980
16:02:22	38,800	46.137,000	46.186,040
16:02:23	38,720	602.166.162,450	602.804.953,510
16:02:25	38,800	246.484,100	246.746,120
16:02:27	38,720	10.400.445,560	10.411.478,580
16:02:28	38,790	13.850,000	13.864,720
16:02:29	38,720	4.107.954,270	4.112.312,070
16:02:32	38,750	19.762.049,150	19.783.029,400
16:02:33	38,790	31.152,000	31.185,110
16:02:34	38,750	4.842.746,750	4.847.888,010
16:02:37	38,790	11.020.890,000	11.032.602,340
16:02:38	38,800	53.155,390	53.211,890
16:02:38	38,750	93.584.152,000	93.683.505,040
16:02:39	38,790	14.195.902,350	14.210.988,890
16:02:39	38,800	30.662,000	30.694,590
16:02:42	38,790	24.132.856,730	24.158.503,670
16:02:45	38,800	25.070.274,940	25.096.924,990
16:02:51	38,840	27.738,000	27.767,520
16:02:51	38,800	49.397.072,660	49.449.582,420
16:02:51	38,790	3.244.493,920	3.247.941,970
16:02:54	38,750	2.749.611,760	2.752.530,870
16:02:57	38,790	8.476.641,000	8.485.649,460
16:03:00	38,750	779.061.440,340	779.888.526,110
16:03:02	38,720	898.917,680	899.871,280
16:03:03	38,750	23.206,000	23.230,640
16:03:03	38,720	9.137.605,990	9.147.299,370
16:03:08	38,750	3.720.835,000	3.724.785,200
16:03:10	38,720	1.027.102,950	1.028.192,520
16:03:14	38,750	15.696,000	15.712,660
16:03:15	38,720	400.000,000	400.424,330
16:03:16	38,750	188.450.490,760	188.650.558,060
16:03:20	38,790	15.540,000	15.556,510
16:03:21	38,750	406.601,840	407.033,510
16:03:22	38,790	24.048.253,790	24.073.810,830
16:03:26	38,800	14.935,000	14.950,880
16:03:27	38,790	26.756.063,270	26.784.498,000
16:03:41	38,800	55.537.808,500	55.596.845,950
16:03:59	38,840	900.000.000,000	900.957.698,640
16:04:01	38,800	460.069.120,500	460.558.180,270
16:04:06	38,850	54.746.593,200	54.804.864,570
16:04:08	38,900	1.631.797,840	1.633.536,930
16:04:08	38,950	50.000,000	50.053,360
16:04:08	39,000	959.139.183,090	960.164.016,740
16:04:24	39,190	17.036.927,630	17.055.220,160
16:04:33	39,200	301.961.280,410	302.285.578,550
16:04:48	39,250	500.000.000,000	500.537.671,230
16:04:50	39,200	41.899.139,260	41.944.137,780
16:04:52	39,250	10.573.035,500	10.584.405,120
16:04:59	39,280	2.716.977,000	2.719.900,910
16:04:59	39,290	635.415,120	636.099,110
16:04:59	39,300	796.647.607,880	797.505.368,180
16:04:59	39,250	79.282.765,200	79.368.021,310
16:05:07	39,300	20.200.992,000	20.222.742,660
16:05:07	39,250	8.154.000,000	8.162.768,350
16:05:10	39,280	1.500.000,000	1.501.614,250
16:05:12	39,250	1.858.790.937,860	1.860.789.774,680
16:05:22	39,280	362.401.261,440	362.791.264,780
16:05:24	39,200	873.000,000	873.937,580
16:05:25	39,250	500.000.000,000	500.537.671,230
16:05:26	39,200	387.226,840	387.642,710
16:05:27	39,250	5.054.716,920	5.060.152,470
16:05:28	39,200	2.829.187,110	2.832.225,580
16:05:29	39,250	500.000.000,000	500.537.671,230
16:05:29	39,200	2.308.104,930	2.310.583,770
16:05:30	39,250	822.142.091,440	823.026.175,750
16:05:32	39,200	902.403,000	903.372,160
16:05:32	39,250	500.000.000,000	500.537.671,230
16:05:33	39,200	61.643.959,830	61.710.163,770
16:05:43	39,250	904.317.402,430	905.289.853,320
16:06:03	39,200	498.890.632,650	499.426.427,500
16:06:12	38,900	1.715.702,200	1.717.530,720
16:06:15	39,000	90.000.000,000	90.096.164,380
16:06:15	39,200	206.005.675,000	206.226.919,450
16:06:15	38,900	34.997.063,820	35.034.362,060
16:06:23	39,000	1.198.323.069,120	1.199.603.469,120
16:06:32	39,200	202.734.081,430	202.951.812,280
16:06:33	39,000	646.930.337,680	647.621.578,330
16:06:38	38,910	2.547.151,800	2.549.867,130
16:06:41	39,000	109.999,700	110.117,230
16:06:43	38,910	7.805.997,600	7.814.319,010
16:06:43	39,000	1.000.000,000	1.001.068,490
16:06:44	38,910	22.008.038,000	22.031.499,180
16:06:47	39,000	398.071.281,660	398.496.618,120
16:06:51	38,910	468.616.902,020	469.116.460,480
16:06:53	39,000	952.042.076,000	953.059.326,440
16:06:53	38,910	267.144.450,410	267.429.233,740
16:07:09	39,000	307.841.069,800	308.169.995,880
16:07:10	38,910	230.885.396,030	231.131.526,190
16:07:12	39,000	572.804.155,280	573.416.192,600
16:07:13	38,900	460,690	461,180
16:07:14	38,910	19.313.427,330	19.334.015,970
16:07:14	39,000	6.657.606,650	6.664.720,260
16:07:17	38,910	101.197,000	101.304,880
16:07:17	39,000	30.433.772,610	30.466.290,890
16:07:20	39,200	9.940.155,710	9.950.831,150
16:07:20	39,240	187.163,920	187.365,130
16:07:20	39,250	2.473.674,780	2.476.334,830
16:07:20	39,260	3.761.789,040	3.765.835,280
16:07:20	39,270	142.329,470	142.482,600
16:07:20	39,290	9.274.115,180	9.284.098,180
16:07:20	39,300	63.180.485,730	63.248.512,940
16:07:21	39,000	224.025.405,960	224.264.775,570
16:07:26	39,300	59.156.562,010	59.220.256,610
16:07:27	39,000	251.129.291,700	251.397.621,640
16:07:29	38,910	462.880.859,120	463.374.302,800
16:07:31	38,900	18.799.532,920	18.819.568,590
16:07:32	38,910	148.590.191,650	148.748.592,860
16:07:33	39,000	105.700.000,000	105.812.939,730
16:07:34	38,910	8.778.697,970	8.788.056,290
16:07:35	39,000	794.300.000,000	795.148.704,110
16:07:35	38,910	534.088.432,800	534.657.785,700
16:07:35	38,900	123.865.790,370	123.997.800,760
16:07:35	38,800	249.429.390,160	249.694.537,020
16:07:38	38,910	8.999.291,410	9.008.884,910
16:07:38	39,000	3.208.042,460	3.211.470,230
16:07:38	39,200	1.985.168,000	1.987.300,020
16:07:38	39,250	732.500,000	733.287,690
16:07:38	39,280	130.453,040	130.593,430
16:07:38	39,290	9.925.863,040	9.936.547,620
16:07:38	39,300	1.435.821,480	1.437.367,450
16:07:39	38,910	1.750.000,000	1.751.865,550
16:07:42	39,000	40.244.347,000	40.287.347,810
16:07:44	38,900	5.737.528,500	5.743.643,290
16:07:44	39,200	31.949.515,230	31.983.828,130
16:07:45	39,290	1.130.000,000	1.131.216,380
16:07:45	39,300	23.881.422,410	23.907.135,830
16:07:45	39,200	208.356.118,540	208.579.887,300
16:07:51	39,300	7.325.317,370	7.333.204,630

VOLVER AL INICIO

16:07:51	39,200	162.049.315,210	162.223.351,740
16:07:53	39,300	1.428.171.791,120	1.429.709.521,290
16:07:53	39,200	4.170.735,000	4.175.214,250
16:07:54	39,300	600.000.000,000	600.646.027,390
16:07:55	39,200	2.736.787,520	2.739.726,750
16:07:56	39,000	2.004.691,480	2.006.833,480
16:07:57	39,300	2.587.007,930	2.589.793,390
16:07:57	39,200	353.687,070	354.066,920
16:07:57	39,300	721.312,930	722.089,580
16:07:58	39,000	50.018.115,340	50.071.559,360
16:08:01	39,200	684.507.229,920	685.242.371,930
16:08:03	39,000	847.977.193,180	848.883.251,010
16:08:04	38,910	592.201.708,780	592.833.012,030
16:08:04	38,900	5.737.000,000	5.743.114,230
16:08:04	38,800	250.570.609,840	250.836.969,830
16:08:04	38,790	32.208.419,950	32.242.649,120
16:08:04	38,750	5.710.757.455,600	5.716.820.246,060
16:08:04	38,720	1.240.794.985,480	1.242.111.247,990
16:08:04	38,710	2.231.433.859,370	2.233.800.401,970
16:08:04	38,700	1.259.021.777,310	1.260.356.685,330
16:08:04	38,610	693.186,070	693.919,320
16:08:06	38,700	155.472.634,000	155.637.477,590
16:08:06	38,610	16.074.709,790	16.091.713,740
16:08:08	38,700	1.289.406.727,820	1.290.773.852,220
16:08:11	38,610	724.935,000	725.701,840
16:08:12	38,700	901.256.896,580	902.212.475,810
16:08:15	38,610	505.548,000	506.082,770
16:08:16	38,700	2.000.000,000	2.002.120,550
16:08:16	38,610	9.772.502,310	9.782.839,750
16:08:17	38,650	1.855.000,000	1.856.964,270
16:08:17	38,610	30.000.000,000	30.031.734,250
16:08:19	38,620	135.461.054,700	135.604.383,640
16:08:26	38,610	320.000,000	320.338,500
16:08:27	38,620	100.000.000,000	100.105.808,220
16:08:28	38,610	15.958.373,660	15.975.254,560
16:08:32	38,620	306.532.980,920	306.857.318,010
16:08:34	38,610	592.220.018,650	592.846.473,850
16:08:39	38,620	2.843.000,000	2.846.008,130
16:08:39	38,610	29.276.581,250	29.307.550,260
16:08:41	38,620	3.278.212,000	3.281.680,620
16:08:41	38,610	921.000,000	921.974,240
16:08:42	38,620	450.000.000,000	450.476.136,990
16:08:42	38,610	103.533.145,270	103.642.663,480
16:08:43	38,600	402.291.528,530	402.716.965,600
16:08:44	38,620	138.513.276,080	138.659.834,510
16:08:44	38,690	498.777,090	499.305,790
16:08:46	38,620	8.932.049,200	8.941.500,060
16:08:50	38,690	411.133,560	411.569,360
16:08:50	38,620	1.116.846.770,800	1.118.028.486,470
16:08:56	38,630	71.778,360	71.854,330
16:08:56	38,620	100.552,480	100.658,870
16:08:57	38,630	400.000,000	400.423,340
16:08:57	38,620	14.095.208,510	14.110.122,390
16:08:58	38,630	6.728.766,010	6.735.887,440
16:08:58	38,650	44.473.694,740	44.520.788,110
16:09:02	38,690	6.259.350,270	6.265.985,180
16:09:02	38,700	343.740.649,730	344.105.108,990
16:09:04	38,650	41.299.318,970	41.343.050,980
16:09:09	38,660	13.477.250,820	13.491.525,630
16:09:12	38,650	55.053.379,200	55.111.675,460
16:09:16	38,660	140.741.173,110	140.890.243,080
16:09:25	38,690	4.044.394,000	4.048.681,060
16:09:25	38,700	495.955.606,000	496.481.454,820
16:09:26	38,660	929.482,630	930.467,120
16:09:28	38,700	416.000.000,000	416.441.073,970
16:09:28	38,660	11.571.859,050	11.584.115,710
16:09:30	38,700	37.077.359,000	37.116.671,160
16:09:31	38,660	297.119,510	297.434,210
16:09:31	38,700	450.000.000,000	450.477.123,290
16:09:31	38,690	1.600.000,000	1.601.696,000
16:09:31	38,660	1.135.686,650	1.136.889,540
16:09:32	38,700	300.000.000,000	300.318.082,190
16:09:32	38,660	549.025.798,630	549.607.314,720
16:09:37	38,700	450.000.000,000	450.477.123,290
16:09:37	38,660	761.435.512,200	762.242.008,010
16:09:39	38,650	32.927.421,650	32.962.288,610
16:09:43	38,660	500.000.000,000	500.529.589,050
16:09:44	38,650	477.232.617,850	477.737.961,430
16:09:44	38,620	2.880.704,880	2.883.752,900
16:09:44	38,600	1.048.933.237,150	1.050.042.519,980
16:09:50	38,660	43.910.944,550	43.957.454,050
16:09:50	38,690	549.799,000	550.381,790
16:09:50	38,700	16.363.343,450	16.380.693,080
16:09:50	38,600	207.008,000	207.226,920
16:09:51	38,610	1.684.140,000	1.685.921,500
16:09:53	38,660	6.611.755,620	6.618.758,640
16:09:53	38,690	30.088.244,380	30.120.137,910
16:09:54	38,610	448.315.860,000	448.790.092,200
16:09:54	38,600	428.128.329,210	428.581.089,570
16:09:58	38,700	821.441,000	822.311,950
16:09:59	38,600	300.060.000,000	300.377.323,720
16:10:00	38,700	500.000.000,000	500.530.136,990
16:10:01	38,600	523.403.887,270	523.957.404,780
16:10:14	38,690	1.352.943,000	1.354.377,120
16:10:14	38,700	898.647.057,000	899.599.869,090
16:10:14	38,600	282.419.458,770	282.718.127,020
16:10:26	38,610	32.214.981,000	32.249.058,280
16:10:27	38,600	77.448.011,880	77.529.915,800
16:10:27	38,410	9.198.760,150	9.208.440,270
16:10:31	38,500	35.353.925,000	35.391.216,130
16:10:32	38,410	20.110,000	20.131,160
16:10:32	38,500	38.405.570,000	38.446.079,980
16:10:35	38,410	40.723.605,750	40.766.460,370
16:10:37	38,500	9.000.000,000	9.009.493,150
16:10:37	38,410	39.463.127,020	39.504.655,200
16:10:38	38,500	817.240.505,000	818.102.525,810
16:10:38	38,600	52.604.830,590	52.660.462,000
16:10:38	38,650	11.737.000,000	11.749.428,360
16:10:38	38,690	18.417.664,410	18.437.187,130
16:10:39	38,410	120.170.623,670	120.297.082,650
16:10:45	38,500	900.000.000,000	900.949.315,070
16:10:46	38,410	2.083,630	2.085,820
16:10:46	38,500	354.965.001,180	355.339.416,320
16:10:48	38,690	242.257.628,130	242.514.421,210
16:10:49	38,700	748.510.371,870	749.303.997,940
16:10:50	38,500	325.449.220,170	325.792.502,210
16:10:57	38,690	454.348,000	454.829,610
16:10:57	38,700	899.545.652,000	900.499.416,840
16:10:57	38,500	252.957.607,060	253.224.425,350
16:11:01	38,690	43.601.655,930	43.647.873,700
16:11:09	38,700	100.000.000,000	100.106.027,400
16:11:09	38,690	213.581.640,450	213.808.036,990
16:11:11	38,700	473.539.657,780	474.041.739,560
16:11:12	38,690	18.822.168,860	18.842.120,360
16:11:14	38,700	37.810.065,050	37.850.154,080
16:11:15	38,690	906.000,000	906.960,360
16:11:15	38,700	400.000.000,000	400.424.109,590
16:11:15	38,690	75.108.974,070	75.188.589,580
16:11:23	38,700	4.998.000,000	5.003.299,250
16:11:23	38,690	416.596,250	417.037,840
16:11:23	38,700	801.758.003,000	802.608.086,140
16:11:24	38,690	107.562.964,440	107.676.981,180
16:11:29	38,500	3.925.650,630	3.929.791,390
16:11:30	38,690	300.000.000,000	300.318.000,000
16:11:30	38,500	1.340.817,000	1.342.231,290
16:11:32	38,510	107.297.611,080	107.410.817,410
16:11:35	38,680	31.214.981,000	31.248.060,330
16:11:35	38,690	7.915.019,000	7.923.408,920
16:11:35	38,510	100.708,270	100.814,530
16:11:38	38,690	300.000.000,000	300.318.000,000
16:11:38	38,510	13.097.472,410	13.111.291,140
16:11:41	38,690	478.000,000	478.506,680
16:11:41	38,510	36.971.691,070	37.010.698,740
16:11:42	38,690	273.436.993,390	273.726.836,600
16:11:42	38,700	26.563.006,610	26.591.170,670
16:11:42	38,510	247.612.874,520	247.874.123,060
16:11:51	38,690	300.000.000,000	300.318.000,000
16:11:52	38,510	8.996.450,750	9.005.942,610
16:11:53	38,690	450.000.000,000	450.477.000,000
16:11:53	38,510	8.812.983,760	8.822.282,060
16:11:58	38,690	18.419.914,040	18.439.439,150
16:12:00	38,510	5.261.275,400	5.266.826,400
16:12:03	38,680	1.651.661,460	1.653.411,770
16:12:03	38,690	132.580.085,960	132.720.620,850
16:12:04	38,700	177.768.252,580	177.956.735,630
16:12:05	38,510	16.368.903,310	16.386.173,620
16:12:10	38,680	2.930.000,000	2.933.105,000
16:12:10	38,690	197.070.000,000	197.278.894,200
16:12:12	38,510	325.656,780	326.000,370
16:12:12	38,690	14.000.000,000	14.014.840,000
16:12:13	38,510	1.346.521,000	1.347.941,670
16:12:14	38,650	18.722.722,250	18.742.547,820
16:12:14	38,510	48.950.212,910	49.001.858,740
16:12:28	38,650	900.000.000,000	900.953.013,700
16:12:28	38,510	4.857.638,740	4.862.763,880
16:12:29	38,500	1.407.887,200	1.409.372,230
16:12:31	38,650	18.800.000,000	18.819.907,400
16:12:32	38,500	601.802.910,500	602.437.688,930
16:12:36	38,450	190.383.726,000	190.584.280,910
16:12:40	38,500	654.087.086,360	654.777.013,840
16:12:40	38,510	5.282.004,490	5.287.577,360
16:12:40	38,600	240.630.909,150	240.885.384,580
16:12:40	38,450	279.543.233,360	279.837.711,090
16:12:44	38,500	1.012.691.451,000	1.013.759.632,390
16:12:47	38,510	545.092,840	545.667,950
16:12:47	38,600	41.763.456,160	41.807.622,450
16:12:47	38,450	8.275.561,620	8.284.279,300
16:12:54	38,500	205.360.000,000	205.576.612,600
16:12:56	38,450	148.248.296,520	148.404.464,930
16:13:09	38,460	6.451.385,420	6.458.183,230
16:13:15	38,500	538.099.600,000	538.667.184,510
16:13:17	38,460	3.548.614,580	3.552.353,750
16:13:26	38,450	1.173.549.182,500	1.174.785.428,120
16:13:47	38,300	197.771.081,600	197.978.605,790
16:13:50	38,250	79.414.861,530	79.498.083,970
16:13:57	38,340	1.186.322,000	1.187.568,130
16:13:57	38,250	313.678,000	314.006,720
16:13:58	38,360	110.000,000	110.115,610
16:13:58	38,400	10.544.153,000	10.555.246,030
16:13:59	38,250	8.771.328,150	8.780.520,020
16:14:01	38,400	87.027.504,000	87.119.061,700
16:14:01	38,450	88.890.996,000	88.984.635,970
16:14:02	38,250	2.335.000,000	2.337.446,950
16:14:02	38,340	750.000,000	750.787,810
16:14:02	38,450	899.250.000,000	900.197.292,130
16:14:02	38,250	7.036.727,000	7.044.101,100
16:14:02	38,450	900.000.000,000	900.948.082,200
16:14:02	38,250	12.887.206,050	12.900.711,140
16:14:03	38,450	327.332.909,640	327.677.730,200
16:14:03	38,460	8.188.951,000	8.197.579,690
16:14:03	38,490	9.294.392,800	9.304.193,930
16:14:03	38,500	555.183.746,560	555.769.351,330
16:14:03	38,250	80.746.277,280	80.830.894,950
16:14:05	38,260	7.885.049,610	7.893.314,870
16:14:10	38,300	6.032.609,400	6.038.939,510
16:14:10	38,340	49.632,080	49.684,210
16:14:10	38,400	15.000.000,000	15.015.780,820
16:14:10	38,500	301.917.758,520	302.236.219,720
16:14:11	38,260	12.589.381,120	12.602.577,550
16:14:13	38,500	295.000.000,000	295.311.164,380
16:14:14	38,260	198.737.011,220	198.945.331,160
16:14:26	38,300	15.500.000,000	15.516.264,390
16:14:28	38,260	230.788.558,050	231.030.475,060
16:14:30	38,250	256.835.281,680	257.104.430,970
16:14:49	38,260	22.522.766,000	22.546.374,790
16:14:49	38,300	48.759.800,730	48.810.965,130
16:14:49	38,450	828.717.433,270	829.590.424,640
16:14:50	38,250	487.904.272,000	488.415.568,920
16:14:54	38,260	2.670.900,140	2.673.699,830
16:14:54	38,450	273.067.150,730	273.354.806,400
16:14:54	38,490	300.000,000	300.316,360
16:14:54	38,500	626.632.849,270	627.293.818,170
16:14:54	38,260	500.000,000	500.524,110
16:14:57	38,400	900.000.000,000	900.946.849,320
16:14:59	38,260	98.780.056,960	98.883.600,110
16:15:04	38,400	900.000.000,000	900.946.849,310
16:15:04	38,260	5.100.480,000	5.105.826,420
16:15:05	38,270	84.995,000	85.084,120
16:15:06	38,400	500.000.000,000	500.526.027,390
16:15:07	38,270	523.140,000	523.688,510
16:15:07	38,400	900.000.000,000	900.946.849,310
16:15:07	38,270	3.587.365,000	3.591.126,330
16:15:10	38,260	53.534.505,700	53.590.621,600
16:15:12	38,390	900.000.000,000	900.946.602,740
16:15:12	38,260	2.147.655,140	2.149.906,360
16:15:17	38,400	900.000.000,000	900.946.849,330
16:15:18	38,260	439.749.084,190	440.210.037,610
16:15:18	38,250	687.431.709,130	688.152.099,900
16:15:22	38,200	676.502.985,260	677.210.996,600
16:15:24	38,260	17.000.000,000	17.017.819,730
16:15:24	38,200	273.497.014,740	273.783.249,980
16:15:33	38,150	851.149.909,880	852.039.536,450
16:15:38	38,200	924.703,000	925.670,770
16:15:38	38,240	76.765.645,820	76.846.070,980
16:15:38	38,150	39.508.103,860	39.549.397,970
16:15:50	38,200	500.000,000	500.523,290
16:15:51	38,150	275.112.026,160	275.399.574,760
16:16:05	38,200	7.637.000,000	7.644.992,690
16:16:08	38,150	9.870.452,430	9.880.769,090
16:16:09	38,190	500.000.000,000	500.523.150,680
16:16:09	38,150	86.699.662,000	86.790.280,950
16:16:12	38,190	17.955.000,000	17.973.786,340
16:16:12	38,150	31.115.649,750	31.148.171,980
16:16:19	38,190	54.144.538,000	54.201.189,500
16:16:19	38,150	32.613.912,180	32.648.000,400
16:16:21	38,190	251.150.220,730	251.412.999,550
16:16:22	38,200	100.000.000,000	100.104.657,530
16:16:22	38,190	284.868,000	285.166,060
16:16:23	38,200	100.000.000,000	100.104.657,530
16:16:24	38,190	55.256,330	55.314,140
16:16:24	38,200	100.000.000,000	100.104.657,530
16:16:24	38,190	926.618,510	927.588,030
16:16:26	38,200	100.000.000,000	100.104.657,530
16:16:26	38,190	1.235.000,000	1.236.292,180
16:16:28	38,200	100.000.000,000	100.104.657,530
16:16:29	38,190	394.000,000	394.412,240
16:16:30	38,200	100.000.000,000	100.104.657,530
16:16:30	38,190	49.101.776,230	49.153.151,480
16:16:31	38,200	100.000.000,000	100.104.657,530
16:16:31	38,190	755.060,960	755.850,980
16:16:33	38,200	90.000.000,000	90.094.191,780
16:16:33	38,190	144.166.976,750	144.317.818,840
16:16:41	38,200	18.672.047,640	18.691.589,340
16:16:42	38,190	151.930.222,490	152.089.187,290
16:16:43	38,160	134.884.966,360	135.025.985,820
16:16:43	38,150	640.336.405,310	641.005.688,430
16:16:46	38,190	10.000.000,000	10.010.463,010
16:16:47	38,150	8.466.495,390	8.475.344,620
16:16:58	38,180	811.000.000,000	811.848.328,220
16:16:59	38,190	492.621.000,000	493.136.430,020
16:17:00	38,150	5.127.383,040	5.132.742,210
16:17:00	38,100	14.277.646,730	14.292.550,240
16:17:01	38,150	4.799.223,010	4.804.239,180
16:17:01	38,100	935.722.353,270	936.699.093,600
16:17:05	38,000	351.111,640	351.477,190
16:17:10	38,100	7.581.778,700	7.589.692,830
16:17:10	38,150	392.418.221,300	392.828.378,980
16:17:11	38,000	357.297.198,840	357.669.179,480
16:17:21	38,100	12.069.033,000	12.081.631,080
16:17:21	38,150	387.930.967,000	388.336.434,570
16:17:23	38,000	5.318,360	5.323,900
16:17:24	38,150	7.311.702,000	7.319.344,230
16:17:24	38,000	632.346.371,160	633.004.704,360
16:17:31	36,500	40.100,000	40.140,100
16:17:33	38,000	41.433.594,550	41.476.730,900
16:17:33	38,100	8.750.474,000	8.759.608,060
16:17:33	38,150	349.815.931,450	350.181.560,980
16:17:33	36,500	3.459.915,420	3.463.375,340
16:17:35	38,100	90.000.000,000	90.093.945,200
16:17:41	36,500	2.060.900,360	2.062.961,260
16:17:43	37,350	2.057,520	2.059,630
16:17:43	38,000	2.696.678,980	2.699.486,480
16:17:46	36,500	35.859.217,960	35.895.077,190
16:17:56	37,900	400.000,000	400.415,340
16:17:56	38,000	1.986.614,000	1.988.682,260
16:17:56	36,500	150.939.804,270	151.090.744,080
16:18:01	38,000	304.362.054,050	304.678.924,120
16:18:01	38,100	95.637.945,950	95.737.776,250
16:18:01	36,500	42.543.356,820	42.585.900,170
16:18:07	37,900	485.000,000	485.503,600
16:18:07	38,000	1.656.341,000	1.658.065,410
16:18:08	36,500	3.026.550,740	3.029.577,290
16:18:12	37,500	633.438,200	634.088,990
16:18:12	37,900	7.255.715,890	7.263.249,910
16:18:12	37,990	63.239,000	63.304,820

VOLVER AL INICIO

16:18:12	38,000	11.938.180,080	11.950.608,870
16:18:12	38,100	26.645,610	26.673,420
16:18:12	38,140	300.000,000	300.313,480
16:18:12	38,150	326.978.255,660	327.320.015,110
16:18:25	38,200	2.370.000,000	2.372.480,380
16:18:25	38,150	11.836.761,930	11.849.133,780
16:18:28	38,190	681.374,340	682.087,260
16:18:28	38,200	249.318.625,660	249.579.556,390
16:18:28	38,150	8.167.763,630	8.176.300,630
16:18:29	37,000	20.000.000,000	20.020.273,970
16:18:31	36,500	186.123.045,750	186.309.168,800
16:18:35	36,510	1.000.000,000	1.001.000,270
16:18:37	37,000	40.877.490,000	40.918.927,460
16:18:37	38,150	4.495.308,610	4.500.007,120
16:18:37	38,200	2.350.215.240,810	2.352.674.918,140
16:18:39	36,510	45.141.489,540	45.186.643,400
16:18:50	38,150	27.203.375,190	27.231.808,310
16:18:57	38,200	500.000.000,000	500.523.287,670
16:18:58	38,150	42.295.642,220	42.339.849,870
16:19:10	38,190	1.137.754,860	1.138.945,290
16:19:10	38,200	8.862.245,140	8.871.520,150
16:19:10	38,150	44.666.822,590	44.713.508,590
16:19:10	38,000	100.000.000,000	100.104.109,590
16:19:16	37,240	11.579.249,430	11.591.063,440
16:19:16	36,500	1.824.877,000	1.826.701,880
16:19:18	38,150	2.464.259,030	2.466.834,690
16:19:18	38,200	397.535.740,970	397.951.792,070
16:19:18	36,510	4.402.447,820	4.406.851,480
16:19:20	38,150	500.000,000	500.522,600
16:19:21	38,000	164.352.072,490	164.523.178,760
16:19:30	36,500	256.285,420	256.541,710
16:19:31	38,000	37.987.476,290	38.027.024,900
16:19:33	36,500	2.520.468,000	2.522.988,470
16:19:33	38,000	7.496.637,220	7.504.441,940
16:19:36	38,100	7.988.930,760	7.997.269,890
16:19:40	38,150	19.631.189,980	19.651.708,590
16:19:41	38,190	457.011,000	457.489,170
16:19:41	38,200	242.691.827,000	242.945.822,280
16:19:43	38,150	3.515.053,550	3.518.727,500
16:19:45	38,190	3.785.000,000	3.788.960,250
16:19:45	38,200	35.438.631,780	35.475.720,980
16:19:45	38,150	1.263.518,490	1.264.839,130
16:19:48	38,200	21.000.000,000	21.021.978,080
16:19:49	38,150	75.590.237,980	75.669.245,310
16:19:50	38,100	92.011.069,240	92.107.113,670
16:19:51	38,000	6.680.030,140	6.686.984,700
16:19:53	38,100	286.415.233,110	286.714.203,530
16:19:53	38,150	11.417.762,020	11.429.695,930
16:19:53	38,190	1.669.050,000	1.670.796,330
16:19:53	38,200	86.497.954,870	86.588.481,500
16:19:53	38,000	68.007.016,620	68.077.818,440
16:20:03	38,100	43.569,000	43.614,480
16:20:03	38,150	2.794.905,290	2.797.826,540
16:20:03	38,200	62.561.525,710	62.627.001,060
16:20:04	38,000	10.622.422,910	10.633.481,870
16:20:10	38,140	2.560.000,000	2.562.675,020
16:20:10	38,200	436.879.000,000	437.336.226,790
16:20:10	38,000	19.669.301,470	19.689.779,100
16:20:14	36,510	237.466,000	237.703,530
16:20:14	38,000	28.575.699,030	28.605.449,080
16:20:16	36,510	886.494,000	887.380,740
16:20:16	38,000	1.083.983,000	1.085.111,530
16:20:18	36,510	1.030.203,170	1.031.233,660
16:20:18	38,000	2.700.000,000	2.702.810,960
16:20:18	36,510	2.458.007,000	2.460.465,680
16:20:21	36,520	500.000,000	500.500,270
16:20:24	38,000	10.594.094,000	10.605.123,470
16:20:24	36,520	10.961.499,020	10.972.466,520
16:20:29	38,000	64.207.312,420	64.274.158,390
16:20:40	38,100	1.910.864,000	1.912.858,630
16:20:40	38,190	3.716.585,000	3.720.473,660
16:20:40	38,200	37.606.666,880	37.646.025,070
16:20:40	38,220	8.133.071,350	8.141.587,680
16:20:40	38,240	4.065.965,320	4.070.225,110
16:20:40	38,250	178.366.847,450	178.553.766,130
16:20:40	38,000	9.970.075,130	9.980.454,940
16:20:46	38,100	10.813.654,410	10.824.942,090
16:20:48	38,220	78.034,440	78.116,150
16:20:48	38,250	899.921.965,560	900.865.034,470
16:20:48	38,100	9.186.345,590	9.195.934,630
16:20:49	38,000	22.071.258,510	22.094.236,810
16:20:52	38,100	8.068.979,820	8.077.402,510
16:20:52	38,150	900.000.000,000	900.940.684,940
16:20:52	38,250	38.931.020,180	38.971.817,760
16:20:53	38,000	263.200,000	263.474,020
16:20:53	38,100	93.879,810	93.977,810
16:20:53	38,150	3.514.120,190	3.517.793,170
16:20:55	38,000	1.602.313,050	1.603.981,210
16:20:56	38,100	2.459.611,720	2.462.179,150
16:20:56	38,150	897.540.388,280	898.478.502,410
16:20:56	38,000	679.329,000	680.036,250
16:20:57	38,100	278.307,000	278.597,510
16:20:57	38,000	1.700.499,000	1.702.269,380
16:20:58	38,100	4.521.693,000	4.526.412,900
16:20:58	38,150	191.478.307,000	191.678.441,180
16:20:59	38,000	1.000.000,000	1.001.041,100
16:21:00	38,150	1.603.000,000	1.604.675,460
16:21:01	38,000	506.012,890	506.539,700
16:21:01	36,520	202.734,360	202.937,210
16:21:01	37,240	2.424.454,630	2.426.928,240
16:21:03	36,520	505.872,000	506.378,150
16:21:03	37,240	4.231.399,170	4.235.716,360
16:21:04	36,520	6.115.826,500	6.121.945,670
16:21:04	38,000	166.700.481,520	166.874.032,700
16:21:05	36,520	103.687,000	103.790,740
16:21:05	38,000	1.133.000,000	1.134.179,560
16:21:06	36,520	352.000,000	352.352,190
16:21:09	36,530	1.396.173,000	1.397.570,320
16:21:10	38,100	28.211.853,000	28.241.301,540
16:21:10	36,530	10.241.150,810	10.251.400,380
16:21:14	38,000	4.670.476,000	4.675.338,410
16:21:14	36,520	601.554,000	602.155,880
16:21:16	38,000	1.873.442,000	1.875.392,430
16:21:16	36,520	5.518.835,510	5.524.357,380
16:21:19	36,530	2.404.888,400	2.407.295,260
16:21:20	38,000	270.000.000,000	270.281.095,890
16:21:23	36,530	22.004.950,000	22.026.973,040
16:21:23	38,100	23.894.426,000	23.919.367,860
16:21:23	38,140	1.840.000,000	1.841.922,670
16:21:23	38,150	174.265.574,000	174.447.717,330
16:21:25	36,530	112.821,000	112.933,920
16:21:28	38,000	15.870.168,000	15.886.690,370
16:21:28	36,520	445.000,000	445.445,240
16:21:31	36,530	85.659.287,380	85.745.017,100
16:21:35	37,000	170.598,000	170.770,930
16:21:35	38,100	3.404.702,250	3.408.256,200
16:21:35	38,140	2.000.000,000	2.002.089,860
16:21:35	38,150	45.647.633,750	45.695.344,910
16:21:36	36,530	288.158,880	288.447,260
16:21:37	37,500	14.560.105,530	14.575.064,540
16:21:40	38,000	105.846.640,000	105.956.836,500
16:21:40	36,520	288.746,000	289.034,900
16:21:40	38,150	3.000.000,000	3.003.135,620
16:21:44	36,530	24.794.307,090	24.819.121,770
16:21:55	36,540	152.771.944,360	152.924.883,720
16:22:00	36,650	15.704.329,610	15.720.098,480
16:22:02	37,800	252.043,000	252.304,020
16:22:05	36,650	205.013,130	205.218,990
16:22:07	37,800	324.957,000	325.293,530
16:22:07	38,000	167.456.447,120	167.630.785,350
16:22:07	37,800	1.214.854,500	1.216.112,630
16:22:08	38,000	271.000.000,000	271.282.136,990
16:22:10	37,800	41.304.826,570	41.347.602,520
16:22:10	37,810	39.545.188,510	39.586.152,990
16:22:15	38,000	770.428,700	771.230,790
16:22:15	38,100	992.952,090	993.988,570
16:22:15	38,130	3.211.463,000	3.214.817,880
16:22:15	38,140	2.000.000,000	2.002.089,860
16:22:15	38,150	825.156,210	826.018,670
16:22:16	37,810	2.019.175,180	2.021.266,830
16:22:18	38,000	263.000.000,000	263.273.808,220
16:22:19	37,810	1.872.196,420	1.874.135,810
16:22:19	38,000	217.819.503,080	218.046.274,090
16:22:37	38,050	100.000.000,000	100.104.246,580
16:22:37	38,000	82.761.795,380	82.847.958,350
16:22:47	38,100	500.000.000,000	500.521.917,800
16:22:53	38,000	543.305.010,910	543.870.643,530
16:22:57	38,100	383.356,000	383.756,160
16:22:57	38,140	5.604.549,250	5.610.405,620
16:22:57	38,150	927.345.428,080	928.314.694,600
16:22:58	38,000	3.158.045,790	3.161.333,610
16:23:00	38,150	933.333.333,330	934.308.858,450
16:23:02	38,100	500.000,000	500.521,920
16:23:02	38,140	75.000,000	75.078,370
16:23:02	38,150	922.235.323,060	923.199.248,480
16:23:02	38,200	443.987,210	444.451,880
16:23:02	38,230	2.172.000,000	2.174.274,950
16:23:02	38,240	7.907.023,060	7.915.307,020
16:23:03	38,000	909.651.531,000	910.598.565,470
16:23:04	38,200	207.867,000	208.084,550
16:23:04	38,240	5.761.466,050	5.767.502,170
16:23:04	38,250	927.364.000,280	928.335.826,940
16:23:05	38,000	916.508,460	917.462,640
16:23:06	38,250	933.333.333,330	934.311.415,530
16:23:07	38,000	849.542.967,310	850.427.423,000
16:23:08	37,800	509,140	509,670
16:23:08	38,000	56.699.815,690	56.758.845,630
16:23:09	38,250	931.833.333,330	932.809.843,610
16:23:09	38,100	21.345.478,260	21.367.759,430
16:23:10	37,800	2.084.490,860	2.086.649,590
16:23:10	37,600	471.284,160	471.769,650
16:23:11	38,000	900.000.000,000	900.936.986,300
16:23:11	38,150	4.536,000	4.540,740
16:23:11	38,230	10.000,000	10.010,470
16:23:11	38,250	33.318.797,330	33.353.713,600
16:23:11	37,610	500.000.000,000	500.515.205,480
16:23:12	37,600	99.528.715,840	99.631.244,050
16:23:12	37,500	441.915.637,430	442.369.660,350
16:23:12	37,000	2.224.267,000	2.226.521,730
16:23:13	37,500	2.433.333.333,330	2.435.833.333,330
16:23:16	37,100	4.310.000,000	4.314.380,850
16:23:17	37,500	500.000.000,000	500.513.698,630
16:23:17	37,100	5.647.088,000	5.652.827,920
16:23:19	37,500	600.000.000,000	600.616.438,360
16:23:20	37,100	8.300.000,000	8.308.436,440
16:23:20	37,500	900.000.000,000	900.924.657,530
16:23:21	37,100	5.232.625,280	5.237.943,920
16:23:21	37,500	500.000.000,000	500.513.698,630
16:23:21	37,100	7.815.190,000	7.823.133,660
16:23:22	37,500	1.000.000.000,000	1.001.027.397,260
16:23:23	37,100	7.427,120	7.434,670
16:23:24	37,500	500.000.000,000	500.513.698,630
16:23:25	37,110	675,470	676,160
16:23:25	37,500	507.521.733,000	508.043.159,440
16:23:26	37,110	4.843.535,710	4.848.460,200
16:23:26	37,500	500.000.000,000	500.513.698,630
16:23:26	37,110	10.995.722,460	11.006.901,960
16:23:28	37,500	500.000.000,000	500.513.698,630
16:23:28	37,110	15.953.116,020	15.969.335,770
16:23:29	37,500	1.000.000.000,000	1.001.027.397,260
16:23:32	37,110	8.384.762,830	8.393.287,730
16:23:32	37,500	500.000.000,000	500.513.698,630
16:23:32	37,110	78.405.515,690	78.485.231,550
16:23:33	37,500	500.000.000,000	500.513.698,630
16:23:33	37,110	5.796.671,820	5.802.565,360
16:23:33	37,100	5.550.226,170	5.555.867,640
16:23:34	37,500	933.333.333,330	934.292.237,440
16:23:34	37,100	10.011.922,370	10.022.098,900
16:23:34	37,500	500.000.000,000	500.513.698,630
16:23:34	37,100	794.535,320	795.342,920
16:23:35	37,500	1.433.333.333,330	1.434.805.936,070
16:23:36	37,100	4.645.000,000	4.649.721,360
16:23:37	37,500	2.833.333.333,330	2.836.244.292,230
16:23:38	37,100	5.213.124,110	5.218.422,930
16:23:40	37,110	5.000.000,000	5.005.083,560
16:23:40	37,500	933.333.333,330	934.292.237,440
16:23:41	37,100	2.508.992,980	2.511.543,230
16:23:42	37,500	1.933.333.333,330	1.935.319.634,700
16:23:44	37,100	287.816.295,000	288.108.842,520
16:23:44	37,490	400.000,000	400.410,850
16:23:44	37,500	2.366.266.666,660	2.368.697.762,550
16:23:46	37,100	2.147.573,650	2.149.756,530
16:23:47	36,750	1.599.078,930	1.600.688,960
16:23:47	37,500	498.400.921,070	498.912.976,810
16:23:47	36,660	2.700.682,000	2.703.394,520
16:23:49	37,500	500.000.000,000	500.513.698,630
16:23:49	36,660	839.835,600	840.679,100
16:23:50	37,110	7.151.285,000	7.158.555,800
16:23:50	36,660	3.208.377,230	3.211.599,680
16:23:55	37,110	94.595,190	94.691,370
16:23:55	37,500	507.278.404,810	507.799.581,250
16:23:56	36,660	242.143,540	242.386,750
16:23:56	37,500	1.287.000.000,000	1.288.322.260,270
16:23:59	36,660	1.200.000,000	1.201.205,260
16:23:59	37,500	500.000.000,000	500.513.698,630
16:24:01	36,660	4.128.855,830	4.133.002,780
16:24:04	37,000	500.000.000,000	500.506.849,320
16:24:04	36,660	1.659.929,000	1.661.596,210
16:24:04	37,000	300.000.000,000	300.304.109,590
16:24:05	36,660	1.800.414,130	1.802.222,440
16:24:05	37,000	100.000.000,000	100.101.369,860
16:24:05	36,660	1.348.708,000	1.350.062,620
16:24:06	37,490	5.782.305,000	5.788.244,140
16:24:06	36,660	59.979,000	60.039,240
16:24:07	37,000	900.000.000,000	900.912.328,770
16:24:10	36,670	10.503.914,480	10.514.467,320
16:24:11	37,000	1.775.000,000	1.776.799,320
16:24:11	36,670	32.812.861,910	32.845.827,600
16:24:12	37,000	500.000.000,000	500.506.849,320
16:24:13	36,670	4.673.089,610	4.677.784,460
16:24:13	37,000	900.000.000,000	900.912.328,770
16:24:15	36,670	8.274.000,000	8.282.312,530
16:24:16	37,000	400.000.000,000	400.405.479,450
16:24:17	36,670	3.929.834,050	3.933.782,180
16:24:17	37,400	1.201.715,000	1.202.946,350
16:24:17	36,670	10.439.317,990	10.449.805,930
16:24:19	37,000	500.000.000,000	500.506.849,310
16:24:20	36,670	47.117,800	47.165,140
16:24:20	37,000	400.164.862,150	400.570.508,720
16:24:21	36,670	2.387.220,280	2.389.618,620
16:24:21	37,000	500.000.000,000	500.506.849,320
16:24:21	36,670	62.517.319,800	62.580.128,300
16:24:22	37,000	405.087.000,000	405.497.636,130
16:24:23	36,670	21.415.324,080	21.436.839,150
16:24:23	36,660	50.000.000,000	50.050.219,180
16:24:23	36,670	130.039.131,310	130.169.776,100
16:24:23	36,650	1.000.000,000	1.001.004,110
16:24:23	36,670	500.000.000,000	500.502.328,770
16:24:25	36,650	2.035.001,000	2.037.044,360
16:24:26	36,670	217.871.841,480	218.090.728,070
16:24:26	36,650	86.147,580	86.234,080
16:24:27	36,660	19.000.000,000	19.019.083,290
16:24:27	36,990	200.000,000	200.202,680
16:24:27	37,300	134.000,000	134.136,940
16:24:27	37,450	30.038.451,530	30.069.271,800
16:24:28	36,650	4.180.649,000	4.184.846,830
16:24:28	37,000	500.000.000,000	500.506.849,320
16:24:29	36,650	670.713,000	671.386,470
16:24:29	37,000	400.000.000,000	400.405.479,450
16:24:30	36,650	595.831,000	596.429,280
16:24:30	37,450	51.942.548,470	51.995.842,950
16:24:31	37,000	554.500.000,000	555.062.095,900
16:24:32	36,650	997.150,980	998.152,230
16:24:34	37,000	500.000.000,000	500.506.849,320
16:24:34	36,650	108.093.854,000	108.202.392,080
16:24:35	36,670	1.110.000,000	1.111.115,170
16:24:35	36,650	7.192.670,190	7.199.892,420
16:24:36	36,670	1.047.000,000	1.048.051,880
16:24:38	37,000	503.000.000,000	503.509.890,420
16:24:39	36,650	4.383,000	4.387,400
16:24:39	37,000	500.000.000,000	500.506.849,320
16:24:40	36,650	42.000,000	42.042,170
16:24:40	36,900	1.092.000,000	1.093.103,970
16:24:41	36,650	2.813.978,920	2.816.804,460
16:24:43	36,670	22.730.552,910	22.753.389,330
16:24:46	36,990	30.432.738,660	30.463.579,940
16:24:47	36,650	463.460,700	463.926,070
16:24:47	37,000	500.000.000,000	500.506.849,320
16:24:48	36,650	3.262.479,340	3.265.755,230
16:24:50	37,000	500.000.000,000	500.506.849,320
16:24:51	36,650	2.959.310,500	2.962.281,970
16:24:52	37,000	1.000.000.000,000	1.001.013.698,640
16:24:54	36,650	24.321.121,660	24.345.542,740
16:24:55	37,000	440.357.504,830	440.803.894,630
16:24:55	36,650	238.000,000	238.238,980

VOLVER AL INICIO

16:24:56	37,000	4.000.000,000	4.004.054,790
16:24:56	36,650	1.445.120,330	1.446.571,390
16:24:57	37,000	900.000.000,000	900.912.328,770
16:24:57	36,650	44.623.048,730	44.667.855,160
16:24:58	36,900	400.000,000	400.404,380
16:24:58	37,000	1.800.000,000	1.801.824,660
16:24:59	36,650	15.302.870,270	15.318.236,040
16:25:03	36,900	1.650.000,000	1.651.668,080
16:25:04	36,650	209.150.696,890	209.360.707,100
16:25:05	36,520	874.904.245,610	875.779.629,240
16:25:08	36,200	450.000.000,000	450.446.301,370
16:25:08	36,000	1.236.144.683,690	1.237.363.894,880
16:25:14	36,100	800.000.000,000	800.791.232,880
16:25:15	36,000	847.980.131,250	848.816.495,230
16:25:20	35,800	832.703,560	833.520,290
16:25:21	36,000	159.955.184,670	160.112.948,690
16:25:21	36,100	5.000.000,000	5.004.945,210
16:25:21	36,520	3.888.661,000	3.892.551,790
16:25:21	36,650	19.527.452,920	19.547.060,630
16:25:21	36,900	17.533.144,920	17.550.870,210
16:25:21	37,000	123.947.696,490	124.073.342,100
16:25:23	35,800	76.661,000	76.736,190
16:25:25	36,000	377.322,080	377.694,230
16:25:25	36,520	271.721,000	271.992,870
16:25:25	37,000	499.350.956,920	499.857.148,300
16:25:26	35,800	2.136.458,000	2.138.553,490
16:25:29	35,900	324.764.865,630	325.084.291,900
16:25:37	36,000	100.000.000,000	100.098.630,140
16:25:38	35,900	665.235.134,370	665.889.434,130
16:25:38	35,800	446.954.177,440	447.392.559,890
16:25:42	35,750	692.781.280,410	693.459.826,450
16:25:47	35,800	273.262,000	273.530,020
16:25:47	35,900	899.726.738,000	900.611.674,710
16:25:48	35,750	297.218.719,590	297.509.831,080
16:25:52	35,250	707.300.858,930	707.983.937,150
16:25:54	35,750	350.000,000	350.342,810
16:25:54	35,800	19.833.999,000	19.853.452,620
16:25:54	36,000	879.816.001,000	880.683.764,730
16:25:55	35,250	1.272.699.141,070	1.273.928.254,630
16:26:00	35,000	5.927.671,440	5.933.355,510
16:26:02	35,700	385.048,000	385.424,610
16:26:02	35,750	43.507.377,960	43.549.991,350
16:26:02	35,800	56.107.574,040	56.162.605,570
16:26:04	35,500	845.203.798,960	846.025.846,490
16:26:05	35,900	56.475,000	56.530,550
16:26:05	35,500	48.801.693,500	48.849.158,160
16:26:10	35,900	1.890.017,000	1.891.875,950
16:26:10	36,000	425.109.983,000	425.529.269,570
16:26:16	35,900	990.650.000,000	991.624.365,340
16:26:21	35,800	97.390.464,250	97.485.986,950
16:26:21	35,500	95.994.507,540	96.087.872,060
16:26:21	35,000	999.000.000,000	999.957.945,220
16:26:27	34,500	744.000,000	744.703,230
16:26:27	35,000	652.974,000	653.600,140
16:26:28	34,500	6.802.074,000	6.808.503,360
16:26:34	35,000	900.000.000,000	900.863.013,700
16:26:48	34,600	477.332.674,640	477.785.159,860
16:26:49	35,250	9.230.000,000	9.238.913,900
16:26:49	35,390	205.729,350	205.928,820
16:26:50	35,250	8.974.751,810	8.983.419,200
16:26:54	35,390	58.131.562,650	58.187.926,370
16:26:54	35,400	841.868.437,350	842.684.934,410
16:26:55	35,250	12.676.767,380	12.689.010,010
16:27:01	35,300	30.428,010	30.457,440
16:27:01	35,250	12.873.355,740	12.885.788,230
16:27:06	35,300	23.911,820	23.934,950
16:27:06	35,250	924.778.771,800	925.671.880,050
16:27:09	35,300	33.891,170	33.923,950
16:27:09	35,350	9.079.118,480	9.087.911,540
16:27:09	35,390	980.886.990,350	981.838.047,630
16:27:18	35,250	21.466.353,270	21.487.084,470
16:27:18	34,750	1.227.283,000	1.228.451,450
16:27:19	35,250	7.102.959,350	7.109.819,050
16:27:19	35,400	901.103.756,000	901.977.703,200
16:27:19	35,500	11.706.000,000	11.717.385,290
16:27:19	35,890	8.820.411,830	8.829.084,840
16:27:19	35,400	81.793.284,650	81.872.612,940
16:27:24	34,750	3.000.000,000	3.002.856,160
16:27:25	35,000	142.183,300	142.319,640
16:27:27	34,750	985.772.717,000	986.711.226,640
16:27:27	34,600	13.113,000	13.125,430
16:27:28	34,690	525.099,920	525.598,980
16:27:30	34,600	427.529.631,350	427.934.906,010
16:27:31	34,690	94.483.659,540	94.573.457,840
16:27:32	34,600	85.124.581,010	85.205.274,450
16:27:32	34,510	100.000.000,000	100.094.547,950
16:27:32	34,500	721.479.501,070	722.161.447,470
16:27:35	34,750	360.000,000	360.342,740
16:27:36	34,500	1.817.464.838,410	1.819.182.716,140
16:27:42	34,550	82.000,000	82.077,620
16:27:42	34,600	91.256,000	91.342,510
16:27:42	34,750	18.814,850	18.832,760
16:27:42	34,500	1.082.316.814,750	1.083.339.826,490
16:27:46	34,600	9.384.590,150	9.393.486,230
16:27:46	34,500	992.395.668,270	993.333.686,120
16:27:53	34,600	16.915.409,850	16.931.444,730
16:27:54	34,500	419.217.228,520	419.613.474,950
16:27:58	34,600	6.000.000,000	6.005.687,670
16:27:59	34,500	11.542.491,730	11.553.401,770
16:28:05	34,750	12.941.225,780	12.953.546,540
16:28:05	34,500	73.857.077,440	73.926.887,550
16:28:09	35,000	30.746.744,340	30.776.227,510
16:28:15	35,300	2.165.051,000	2.167.144,870
16:28:16	35,390	6.000.000,000	6.005.817,530
16:28:16	35,300	45.432.979,170	45.476.918,470
16:28:20	35,000	25.673.229,630	25.697.847,790
16:28:23	35,290	3.330.000,000	3.333.219,610
16:28:24	35,000	106.035.847,050	106.137.525,270
16:28:35	35,100	218.387.628,620	218.597.639,720
16:28:44	35,250	29.657.117,040	29.685.758,500
16:28:50	35,270	869.583.505,770	870.423.785,500
16:28:50	35,280	42.671.492,170	42.712.737,390
16:28:50	35,290	77.745.002,060	77.820.169,760
16:28:51	35,250	158.372.033,780	158.524.982,120
16:29:05	35,260	28.291.646,210	28.318.976,710
16:29:09	35,270	667.232,000	667.876,750
16:29:09	35,260	243.347,000	243.582,080
16:29:11	35,280	597.000,000	597.577,050
16:29:11	35,290	1.606.560,000	1.608.113,300
16:29:11	35,300	34.296.831,580	34.330.000,830
16:29:15	35,380	1.005.852,790	1.006.827,780
16:29:15	35,300	187.432.507,260	187.613.777,620
16:29:21	35,390	1.648.903,240	1.650.502,000
16:29:21	35,400	100.102,990	100.200,080
16:29:21	35,450	10.885.832,000	10.896.404,680
16:29:21	35,500	15.803.733,490	15.819.104,230
16:29:21	35,880	2.519.790,000	2.522.266,990
16:29:21	35,900	127.400.000,000	127.525.305,750
16:29:21	36,000	47.271.853,310	47.318.477,590
16:29:25	36,100	3.235.854,000	3.239.054,390
16:29:25	36,800	55.900,000	55.956,360
16:29:25	37,000	739.213.153,980	739.962.493,350
16:29:25	36,000	220.026.244,690	220.243.256,870
16:29:33	36,990	2.512.980,000	2.515.526,720
16:29:33	37,000	47.487.020,000	47.535.157,530
16:29:34	36,500	136.291.057,910	136.427.348,980
16:29:39	36,990	23.300.000,000	23.323.612,790
16:29:39	37,000	188.670.849,180	188.862.104,560
16:29:39	36,500	86.708.857,330	86.795.566,190
16:29:41	37,000	74.343.540,280	74.418.902,220
16:29:41	36,500	53.067.185,920	53.120.253,110
16:29:45	35,260	33.167.667,160	33.199.708,030
16:29:54	35,770	5.000.000,000	5.004.900,000
16:29:54	35,260	37.564.056,950	37.600.344,880
PESOS	27-Sep		
11:00:14	34,000	100.962,240	101.150,330
11:00:18	36,380	12.669,670	12.694,920
11:00:21	37,000	41.872,110	41.957,000
11:00:25	38,000	2.918.171,670	2.924.247,860
11:00:41	38,010	12.322.043,950	12.347.707,550
11:03:40	38,050	39.326.713,190	39.408.706,700
11:07:08	39,000	66.400,000	66.541,900
11:07:19	38,100	4.402.519,000	4.411.710,010
11:07:50	39,000	500.519,000	501.588,600
11:07:53	38,100	12.857.237,760	12.884.079,450
11:08:50	38,110	5.856.796,990	5.869.027,270
11:09:54	38,120	6.258.540,890	6.271.613,530
11:10:41	38,650	1.193.884,810	1.196.413,220
11:11:33	39,000	17.435.793,230	17.473.053,290
11:12:09	39,190	2.085.000,000	2.089.477,320
11:12:11	39,000	155.129.343,610	155.460.852,880
11:18:19	39,200	7.470.600,000	7.486.646,440
11:18:39	39,000	18.025.127,160	18.063.646,610
11:18:46	38,650	2.107.380,190	2.111.843,220
11:18:48	38,150	400,000	400,840
11:18:49	38,220	2.185.429,500	2.190.006,330
11:18:52	38,150	1.164.257,260	1.166.691,040
11:19:07	38,160	5.000.000,000	5.010.454,800
11:19:31	38,150	5.027.955,280	5.038.465,770
11:19:57	38,200	8.768.800,000	8.787.154,420
11:19:57	38,170	5.000.000,000	5.010.457,530
11:19:58	38,160	864,610	866,420
11:20:08	38,170	6.341.800,000	6.355.063,920
11:20:49	38,160	60.136,820	60.262,560
11:20:59	38,500	26.834.088,250	26.890.697,140
11:21:36	39,000	16.421.892,850	16.456.986,220
11:23:14	39,200	171.000,000	171.367,300
11:23:17	39,000	200.000,000	200.427,400
11:23:23	39,200	25.000,000	25.053,700
11:23:26	39,000	516.120,300	517.223,240
11:23:36	39,200	5.950.000,000	5.962.780,280
11:23:39	39,000	5.948.376,850	5.961.088,450
11:23:39	38,500	26.892.289,970	26.949.021,650
11:23:48	39,000	634.200,000	635.555,280
11:23:53	38,500	23.573.739,770	23.623.470,680
11:25:01	38,160	20.121.534,030	20.163.607,330
11:25:01	38,150	29.564.091,430	29.625.892,530
11:25:19	38,500	1.731.000,000	1.734.651,700
11:25:19	39,000	226.568.281,700	227.052.455,020
11:31:46	39,180	400.000,000	400.858,740
11:31:46	39,200	8.464.376,000	8.482.557,020
11:31:46	39,500	3.821.624,000	3.829.895,460
11:31:52	39,000	61.412.672,620	61.543.910,650
11:36:22	39,400	1.500.000,000	1.503.238,360
11:36:30	39,000	27.724.146,040	27.783.392,180
11:39:15	39,100	8.569.000,000	8.587.358,790
11:39:30	39,000	18.428.875,910	18.468.258,150
11:40:20	39,350	62.418.604,430	62.553.189,200
11:41:39	39,390	159,990	160,340
11:41:39	39,400	1.691.840,010	1.695.492,530
11:41:40	39,350	409.444.908,340	410.327.738,830
11:49:14	39,380	1.582.208,000	1.585.622,100
11:49:14	39,390	3.500.058,540	3.507.612,920
11:49:14	39,400	6.304.852,930	6.318.464,510
11:49:14	39,490	448.469,500	449.439,910
11:49:15	39,350	705.674,810	707.196,360
11:49:18	39,490	351.530,500	352.291,150
11:49:19	39,350	2.338.571,950	2.343.614,300
11:49:22	39,500	2.852.970,580	2.859.145,510
11:49:23	39,350	1.315.443,160	1.318.279,470
11:49:37	39,500	52.773.387,180	52.887.609,010
11:52:04	39,700	324.412.487,680	325.118.195,930
12:02:02	39,710	133.757,200	134.048,240
12:02:30	39,700	1.825.042,800	1.829.012,900
12:03:02	39,710	9.536.323,010	9.557.073,010
12:04:08	39,770	3.500.000,000	3.507.627,120
12:04:14	39,710	5.541.061,510	5.553.118,250
12:04:14	39,700	6.341.985,770	6.355.781,760
12:04:22	39,500	17.868.974,790	17.907.650,110
12:04:49	39,700	250.000,000	250.543,840
12:04:52	39,500	16.300.040,000	16.335.319,540
12:05:24	39,730	250.408,000	250.953,130
12:05:31	39,500	300.350.621,760	301.000.695,740
12:10:34	38,500	11.111.837,000	11.135.278,410
12:10:34	38,100	106.197.084,870	106.418.789,480
12:15:13	38,110	4.760.000,000	4.769.939,930
12:15:49	38,100	56.143.791,280	56.261.001,060
12:21:44	38,500	62.257.982,670	62.389.321,430
12:26:17	38,700	3.586.282,820	3.593.887,700
12:26:17	38,800	24.516.003,000	24.568.124,700
12:26:28	39,200	300.602,490	301.248,170
12:26:28	39,290	5.000.000,000	5.010.764,380
12:26:28	39,690	50.000,000	50.108,740
12:26:28	39,700	2.015.275,960	2.019.659,870
12:26:28	39,730	2.023.920,220	2.028.326,260
12:26:28	39,750	500.000,000	501.089,040
12:26:28	39,770	521.701,750	522.838,630
12:26:28	39,800	5.011.236,300	5.022.164,920
12:26:28	39,890	2.300.000,000	2.305.027,230
12:26:28	39,900	3.282.790,090	3.289.967,250
12:26:28	39,970	2.020.000,000	2.024.424,080
12:26:28	39,990	715.545,690	717.113,620
12:26:28	40,000	20.438.927,500	20.483.725,150
12:26:33	39,000	1.317.714,180	1.320.530,120
12:26:37	38,500	7.100.129,390	7.115.107,750
12:26:39	40,000	30.664.147,350	30.731.356,450
12:26:54	40,100	7.595.852,650	7.612.542,710
12:27:04	38,500	64.354.906,910	64.490.669,350
12:31:42	38,800	3.026.715,000	3.033.149,880
12:31:45	38,500	50.286.981,030	50.393.065,900
12:34:03	38,100	6.042.360,670	6.054.975,140
12:36:36	38,200	202.300,000	202.723,440
12:37:31	38,500	2.760.000,000	2.765.822,470
12:38:19	38,200	6.262.746,140	6.275.855,020
12:38:38	38,800	1.578.560,350	1.581.916,410
12:38:46	38,200	15.486.042,770	15.518.457,400
12:39:22	38,800	23.402,220	23.451,970
12:39:29	38,200	1.328.536,990	1.331.317,820
12:40:18	38,790	128.295.491,000	128.568.180,430
12:40:18	38,800	7.422.834,240	7.438.615,390
12:44:12	39,000	550.000,000	551.175,340
12:45:05	38,800	31.115.493,270	31.181.645,660
12:54:05	38,850	1.095.137,000	1.097.468,290
12:54:10	38,800	273.208,240	273.789,090
12:54:35	38,850	2.514.830,000	2.520.183,490
12:55:22	38,800	32.892.973,250	32.962.904,610
12:56:03	38,200	64.950.862,430	65.086.814,380
12:59:36	38,500	25.885.197,000	25.939.804,130
12:59:56	38,200	6.736.576,460	6.750.677,130
13:00:05	38,500	6.827.285,000	6.841.687,770
13:00:49	38,200	150.000,000	150.313,970
13:00:50	38,500	86.000,000	86.181,420
13:00:51	38,200	7.794.618,600	7.810.933,900
13:02:32	38,500	22.893.503,830	22.941.799,710
13:02:43	38,800	2.025.000,000	2.029.305,210
13:02:43	38,890	1.522.000,000	1.525.243,320
13:02:48	38,900	1.910.098,000	1.914.169,390
13:02:48	39,000	532.902,000	534.040,810
13:02:58	38,500	193.467.590,170	193.875.727,270
13:06:13	38,200	11.082.749,860	11.105.947,730
13:07:19	39,000	200.000,000	200.427,400
13:08:11	38,200	14.474.614,780	14.504.912,340
13:11:11	39,000	19.000.000,000	19.040.602,740
13:11:50	38,200	15.213.589,100	15.245.433,440
13:13:13	39,000	1.283.163,000	1.285.905,100
13:13:14	38,200	15.438.897,090	15.471.213,020
13:13:56	39,000	1.493.146,000	1.496.336,830
13:15:23	38,200	34.783.383,690	34.856.190,560
13:18:24	38,300	18.774.379,330	18.813.779,810
13:20:12	38,990	6.420.000,000	6.433.715,930
13:21:10	38,300	18.272.471,280	18.310.818,430
13:24:01	38,200	1.128.282,730	1.130.644,400
13:24:14	38,500	4.865.113,310	4.875.376,700
13:25:17	39,000	1.665.600,000	1.669.159,370
13:25:30	38,500	23.955.661,920	24.006.198,510
13:31:24	39,200	642.724,770	644.105,310
13:31:46	38,500	76.316.467,960	76.477.464,360
13:38:14	38,200	14.966.799,360	14.998.127,130
13:39:24	38,100	12.856.692,870	12.883.533,430
13:40:59	38,500	33.647.059,850	33.718.041,320
13:41:35	38,650	350.000,000	350.741,230
13:41:47	38,500	174.562.382,170	174.930.637,060
13:54:14	38,600	559.648,000	560.831,690
13:54:26	38,500	16.037.816,470	16.071.649,680
14:01:23	38,590	2.863.538,020	2.869.593,030
14:01:37	38,600	3.845.680,700	3.853.814,580
14:01:37	38,650	1.568.000,000	1.571.320,720
14:01:53	38,750	56.473.377,760	56.593.286,990
14:07:52	38,990	1.000.000,000	1.002.136,440
14:07:52	39,000	20.000.000,000	20.042.739,720
14:07:53	38,750	6.804.979,850	6.819.428,780
14:09:56	39,000	15.582,440	15.615,740
14:10:09	39,200	4.994.417,560	5.005.145,300
14:10:25	38,750	20.868.033,410	20.912.342,240
14:11:50	38,500	7.289.227,910	7.304.605,180

VOLVER AL INICIO

14:13:41	38,550	601.186,880	602.456,790
14:13:48	38,600	228.720,000	229.203,760
14:13:48	38,550	3.034.688,120	3.041.098,370
14:13:48	38,500	121.608,880	121.865,420
14:14:47	38,510	3.000.029,990	3.006.360,460
14:15:11	38,550	2.387.464,000	2.392.507,110
14:15:11	38,510	19.026.549,000	19.066.697,620
14:16:05	38,550	291.323,000	291.938,370
14:16:05	38,510	30.896.359,260	30.961.554,810
14:25:09	38,520	3.900.800,650	3.909.034,000
14:27:22	38,720	15.495.720,330	15.528.596,730
14:27:25	38,750	3.136.222,950	3.142.882,060
14:29:28	39,000	97.066.292,710	97.273.722,060
14:36:27	39,100	3.041.000,000	3.047.515,240
14:36:27	39,200	427.198,000	428.115,600
14:36:29	39,000	46.852.701,950	46.952.825,530
14:39:50	39,100	480.833,000	481.863,170
14:40:17	39,000	24.190.384,230	24.242.078,750
14:44:27	39,050	200.000.000,000	200.427.945,180
14:59:45	39,000	375.250.565,590	376.052.470,960
15:13:56	39,100	1.683.228,000	1.686.834,260
15:14:02	39,000	3.494.283,610	3.501.750,850
15:14:36	39,100	5.081.584,000	5.092.471,120
15:14:56	39,000	22.198.767,150	22.246.205,610
15:19:47	39,050	1.176.663,390	1.179.181,130
15:19:47	39,100	511.409,760	512.505,440
15:19:47	39,200	3.100.965,470	3.107.626,180
15:19:47	39,280	8.552.000,960	8.570.407,670
15:19:47	39,300	1.857.353,730	1.861.353,400
15:19:47	39,400	2.670.846,910	2.676.613,010
15:19:47	39,500	47.583.334,600	47.686.323,190
15:20:19	39,970	685.000,000	686.500,240
15:20:31	39,500	1.171.148,000	1.173.682,810
15:20:45	40,000	1.962.000,000	1.966.300,280
15:20:59	39,970	2.588.707,000	2.594.376,620
15:21:33	40,000	1.440.000,000	1.443.156,160
15:21:36	39,970	1.716.293,000	1.720.051,920
15:21:36	39,000	30.249.707,000	30.314.350,210
15:21:42	39,990	300.000,000	300.657,370
15:21:42	40,000	4.420.616,860	4.430.305,860
15:22:09	40,500	3.681.000,000	3.689.168,790
15:22:18	40,000	102.383,140	102.607,540
15:22:21	39,000	3.403.644,800	3.410.918,340
15:22:30	40,000	6.707.000,000	6.721.700,280
15:22:54	39,000	8.565.115,540	8.583.419,070
15:24:20	40,000	1.515.019,430	1.518.340,020
15:24:31	39,000	2.212.005,490	2.216.732,520
15:25:06	39,500	999.389,960	1.001.553,020
15:25:35	39,000	11.142.000,000	11.165.810,300
15:25:38	39,500	1.854.632,450	1.858.646,590
15:25:45	39,000	479.304,230	480.328,500
15:26:05	39,500	2.659.977,590	2.665.734,800
15:26:10	39,900	1.014.086,250	1.016.303,350
15:26:12	39,500	1.212.769,940	1.215.394,830
15:26:47	39,890	306.681,030	307.351,360
15:26:47	39,900	2.897.736,970	2.904.072,300
15:26:48	39,500	6.213.339,470	6.226.787,520
15:27:55	39,000	31.603.899,420	31.671.436,540
15:30:25	39,010	98.117,080	98.326,800
15:30:49	39,020	1.500.000,000	1.503.207,120
15:30:49	39,010	6.639.869,380	6.654.062,330
15:34:49	39,020	723.722,000	725.269,380
15:34:49	39,010	23.598.008,340	23.648.449,890
15:35:22	39,100	14.510,000	14.541,090
15:35:22	39,390	1.169.758,000	1.172.282,750
15:35:36	39,010	5.571.486,910	5.583.396,150
15:36:35	39,390	55.467,610	55.587,330
15:36:50	39,010	89.559,810	89.751,250
15:37:08	39,390	2.026.747,230	2.031.121,670
15:37:18	39,010	3.500.091,480	3.507.573,040
15:37:46	39,390	373.449,400	374.255,440
15:37:46	39,500	1.003.939,160	1.006.112,070
15:38:11	39,250	26.076.029,150	26.132.110,460
15:39:19	39,500	3.054.017,890	3.060.627,960
15:39:22	39,250	4.483.171,530	4.492.813,410
15:40:19	39,500	269.352,760	269.935,740
15:40:21	39,250	3.984.811,790	3.993.381,860
15:41:00	39,500	55.890,000	56.010,970
15:41:20	39,250	5.463.602,390	5.475.352,880
15:41:32	39,500	2.260.440,710	2.265.333,170
15:42:18	39,250	3.457.935,770	3.465.372,700
15:42:35	39,500	4.029.779,340	4.038.501,330
15:43:03	39,300	9.514.186,930	9.534.675,010
15:43:16	39,500	913.228,270	915.204,850
15:43:24	39,300	363.024,820	363.806,570
15:43:24	39,250	17.258.708,010	17.295.826,050
15:43:46	39,500	1.026.370,310	1.028.591,770
15:44:55	39,250	12.918.648,010	12.946.431,940
15:47:58	39,500	2.068.132,560	2.072.608,790
15:48:02	39,250	2.665.738,070	2.671.471,230
15:48:13	39,500	325.673,000	326.377,880
15:48:15	39,250	668.265,340	669.702,570
15:49:09	39,500	94.896.199,530	95.101.591,310
15:49:38	39,900	363.452,000	364.246,620
15:49:48	39,500	214,960	215,430
15:50:15	39,250	26.892.571,430	26.950.408,880
15:52:39	39,890	4.029.654,000	4.038.461,830
15:53:09	39,250	8.064.746,400	8.082.091,130
15:55:45	39,300	86.000,000	86.185,190
15:55:54	39,890	3.914.000,000	3.922.555,040
15:56:05	39,250	56.091.772,110	56.212.407,860
16:01:56	38,600	8.321.436,290	8.339.036,700
16:01:56	38,500	17.048.810,560	17.084.776,570
16:06:28	39,500	2.393.419,490	2.398.599,770
16:06:39	38,500	1.108.585,160	1.110.923,820
16:07:44	39,000	400.000,000	400.854,790
16:07:44	39,500	1.127.398,880	1.129.839,000
16:07:44	39,800	294.240,950	294.882,640
16:07:44	39,890	2.068.996,990	2.073.519,310
16:07:44	39,900	356.146,330	356.924,970
16:07:54	38,500	8.078.290,210	8.095.332,080
16:08:27	39,890	193.109,350	193.531,440
16:08:27	39,900	604.621,200	605.943,080
16:08:28	38,500	17.158.307,040	17.194.504,020
16:10:23	39,900	3.113.133,000	3.119.939,250
16:10:57	38,500	183.007.883,290	183.393.954,710
16:16:00	37,500	70.009.286,150	70.153.140,870
16:22:21	37,550	3.209.689,490	3.216.293,530
16:22:31	37,600	712.553,050	714.021,100
16:22:39	37,510	2.834.849,190	2.840.675,780
16:23:20	37,500	35.347.271,000	35.419.902,380
16:23:31	38,000	2.200.000,000	2.204.580,820
16:23:37	37,500	6.221.406,200	6.234.189,920
16:23:57	38,000	2.100.000,000	2.104.372,600
16:24:26	37,500	21.126.113,880	21.169.523,700
16:25:32	36,000	2.205.807,250	2.210.158,420
16:26:36	38,000	300.000.000,000	300.624.657,550
16:29:29	36,020	18.009.772,100	18.045.317,960
PESOS	30-Sep		
11:00:05	37,000	13.817,540	13.887,570
11:00:05	37,510	2.151.747,290	2.162.803,730
11:00:25	38,000	588.777,250	591.842,120
11:01:30	38,010	6.000.000,000	6.031.241,100
11:02:09	38,500	900,030	904,780
11:02:40	39,000	12.999.099,970	13.068.547,220
11:04:46	38,100	1.130.000,000	1.135.897,670
11:07:02	38,020	11.230.000,000	11.288.488,300
11:07:02	38,010	10.372.042,380	10.426.048,040
11:07:37	38,020	402.000,000	404.093,710
11:07:49	38,220	3.553.044,170	3.571.646,550
11:07:49	38,500	446.955,830	449.313,060
11:07:53	38,020	2.846,260	2.861,080
11:08:26	38,050	351.163,020	352.993,400
11:08:45	38,100	302.390,450	303.968,680
11:08:52	38,500	460.264,170	462.691,590
11:09:05	38,700	346.006,030	347.840,340
11:09:13	39,000	1.193.729,800	1.200.107,260
11:09:22	38,100	627.558,910	630.834,260
11:10:12	39,000	11.266.489,920	11.326.680,750
11:11:26	39,500	5.233.510,080	5.261.828,390
11:11:57	38,150	29.472.968,570	29.626.995,100
11:12:50	38,160	2.595.153,740	2.608.719,640
11:12:50	38,150	25.684.382,170	25.818.609,460
11:14:15	38,200	826.289,600	830.613,470
11:16:28	39,000	3.000.000,000	3.016.027,400
11:17:12	38,200	4.173.710,400	4.195.550,910
11:18:29	38,050	4.648.836,980	4.673.068,250
11:18:29	38,010	1.720.733,170	1.729.692,770
11:18:48	38,500	342.892,360	344.700,760
11:19:35	39,000	3.657.107,640	3.676.645,610
11:20:08	38,050	4.044.600,000	4.065.681,780
11:20:24	38,100	502.555,540	505.178,470
11:21:02	38,200	5.000.000,000	5.026.164,380
11:21:23	38,150	2.803,690	2.818,340
11:21:43	39,000	310.000,000	311.656,160
11:22:50	38,500	1.368.304,710	1.375.521,110
11:23:05	38,510	700.000,000	703.692,740
11:23:05	38,500	1.727.235,980	1.736.345,380
11:24:03	39,000	2.500.000,000	2.513.356,160
11:24:27	38,500	9.614.966,860	9.665.675,930
11:26:05	39,000	179.214,000	180.171,440
11:26:19	38,500	1.621.457,280	1.630.008,800
11:26:46	39,000	135.607,000	136.331,470
11:28:08	38,500	893.035,170	897.745,010
11:28:08	38,200	1.650.818,750	1.659.457,280
11:28:37	38,950	9.213.000,000	9.262.157,040
11:28:46	38,200	601.552,460	604.700,310
11:30:37	38,210	7.210.563,680	7.248.305,550
11:31:41	38,220	1.817.426,920	1.826.942,270
11:32:06	38,700	8.524.285,880	8.569.476,270
11:32:50	38,230	17.534.625,360	17.626.453,960
11:33:26	38,250	3.532.536,500	3.551.046,020
11:34:02	38,260	1.273.817,010	1.280.493,210
11:35:15	38,500	12.375.714,000	12.440.983,180
11:35:32	38,550	12.000.000,000	12.063.369,870
11:36:13	38,300	5.683.575,020	5.713.394,310
11:36:25	38,500	50.454.737,000	50.720.833,910
11:39:16	38,800	2.530.000,000	2.543.447,120
11:40:06	38,950	2.500.000,000	2.513.339,040
11:40:08	38,800	8.790.922,000	8.837.646,350
11:40:49	38,950	300.000,000	301.600,680
11:41:16	38,800	7.407.903,600	7.447.277,120
11:41:17	38,950	24.505.174,400	24.635.924,610
11:41:39	38,560	15.927.975,000	16.012.109,620
11:41:58	38,800	2.000.000,000	2.010.630,130
11:42:23	38,950	77.074.483,000	77.485.722,880
11:43:01	38,600	347.861,680	349.701,060
11:43:01	38,570	11.830.750,300	11.893.258,800
11:43:22	38,950	499.761,000	502.427,530
11:43:35	38,570	2.583.766,150	2.597.417,640
11:46:15	38,580	1.000.000,000	1.005.284,930
11:46:43	38,600	3.864.248,160	3.884.681,030
11:47:22	38,950	24.163.250,000	24.292.175,830
11:47:39	38,610	2.629.915,820	2.643.825,550
11:47:41	38,950	23.862.138,100	23.989.457,320
11:47:45	38,610	374,780	376,760
11:48:00	38,620	10.000,000	10.052,900
11:48:40	38,950	89.140.301,700	89.615.920,160
11:49:14	39,000	1.403.802,920	1.411.302,690
11:49:32	38,950	552.728,320	555.677,470
11:51:29	39,000	59.000.000,000	59.315.205,480
11:51:46	38,950	490,990	493,610
11:52:27	39,000	5.649.095,460	5.679.275,570
11:53:00	39,200	10.209.906,550	10.264.732,350
11:53:00	39,500	2.664.188,900	2.678.604,710
11:55:19	39,770	22.875,000	22.999,620
11:55:37	39,500	28.707.621,550	28.862.957,300
12:02:03	39,770	875.000,000	879.766,950
12:02:14	39,500	9.518,440	9.569,940
12:02:57	39,770	1.675.000,000	1.684.125,310
12:03:00	39,500	2.152.254,010	2.163.899,770
12:04:22	39,770	936.294,840	941.395,720
12:04:22	39,800	1.503.789,000	1.511.987,730
12:05:08	40,000	671.855,160	675.536,560
12:05:29	39,800	357.785,600	359.736,270
12:05:29	39,500	1.706.735,070	1.715.970,150
12:06:26	40,000	510.637,000	513.435,000
12:06:40	39,500	106.695.148,730	107.272.471,790
12:07:16	40,000	254.494,000	255.888,490
12:07:41	39,500	795.728,310	800.033,960
12:08:03	40,000	435.314,000	437.699,280
12:08:32	39,500	18.693.517,160	18.794.667,010
12:11:28	39,700	34.108.719,280	34.294.214,630
12:14:55	40,000	1.331.278,000	1.338.572,670
12:15:05	39,700	34.695.996,340	34.884.685,550
12:19:50	39,800	6.500,000	6.535,440
12:19:50	39,990	4.760.000,000	4.786.075,670
12:19:50	40,000	534.669.760,270	537.599.457,590
12:20:24	39,700	163.576.285,690	164.465.871,810
12:25:53	40,000	14.341.679,000	14.420.263,540
12:26:17	39,700	170.474.353,700	171.401.453,970
12:49:16	39,750	500.000,000	502.722,600
12:49:21	39,700	25.528.362,770	25.667.195,110
12:53:16	39,750	3.203.100,000	3.220.541,540
12:54:18	39,700	40.418.821,040	40.638.632,970
13:01:07	39,750	5.816.296,240	5.847.967,170
13:01:07	39,790	4.130.475,490	4.152.989,410
13:01:07	39,800	5.620.425,460	5.651.068,340
13:02:21	39,900	1.164.783,890	1.171.150,310
13:02:21	39,980	1.660.216,110	1.669.308,640
13:02:28	39,800	2.137.733,720	2.149.388,760
13:03:37	39,980	1.000.000,000	1.005.476,710
13:03:45	39,800	106.626,000	107.207,330
13:03:47	39,980	3.664.000,000	3.684.066,670
13:03:51	39,800	6.607.000,000	6.643.021,730
13:04:57	39,810	16.567.930,000	16.658.281,950
13:07:29	39,800	68.336.912,600	68.709.489,190
13:11:28	39,900	5.000.000,000	5.027.328,770
13:11:29	39,800	31.982.126,530	32.156.494,840
13:18:51	39,810	324.655,930	326.426,420
13:19:38	39,820	1.440.199,000	1.448.054,990
13:20:04	39,810	31.529.254,590	31.701.197,000
13:20:23	39,850	18.100.720,000	18.199.530,090
13:22:30	39,810	32.124.172,890	32.299.359,640
13:30:31	39,900	4.452.746,300	4.477.083,900
13:30:31	39,910	45.547.253,700	45.796.266,150
13:30:31	39,810	28.336,610	28.491,140
13:30:37	39,910	31.921.088,980	32.095.605,510
13:30:52	39,800	23.884.566,480	24.014.786,440
13:40:23	39,850	1.955.156,750	1.965.829,770
13:40:24	39,800	11.729.706,590	11.793.657,600
13:43:32	39,910	1.123.149,670	1.129.290,070
13:43:32	39,950	32.980.816,510	33.161.307,420
13:43:32	39,970	267.423,170	268.887,400
13:43:32	39,980	3.499.486,890	3.518.652,570
13:43:32	39,990	119.342,340	119.996,110
13:43:32	40,000	77.289.788,490	77.713.294,180
13:43:44	39,400	8.627.752,800	8.674.319,030
13:44:58	39,500	4.425.918,870	4.449.867,330
13:47:07	39,700	553.710,600	556.721,880
13:47:20	39,500	10.574.081,130	10.631.297,050
13:47:57	39,400	757.470,110	761.558,370
13:48:48	39,510	492.256,840	494.921,100
13:51:20	39,700	17.083.390,550	17.176.296,110
13:56:42	39,800	76.000,000	76.414,360
13:56:42	39,700	2.428.637,290	2.441.845,080
13:56:49	39,510	1.507.743,160	1.515.903,560
13:56:49	39,500	6.412.075,090	6.446.770,560
13:57:28	39,900	1.500.000,000	1.508.198,630
13:57:29	39,500	8.574.336,910	8.620.732,300
14:00:01	39,400	809.500,000	813.869,080
14:00:47	39,410	2.010.000,000	2.020.851,250
14:01:27	39,400	3.979.613,870	4.001.092,880
14:01:34	39,500	760.000,000	764.112,330
14:01:45	39,400	5.147.644,220	5.175.427,390
14:03:10	39,210	5.834.435,170	5.865.773,280
14:03:10	39,200	21.603.473,220	21.719.480,920
14:05:37	39,500	4.801.709,000	4.827.690,850
14:06:24	39,200	264.404,880	265.824,700
14:06:29	39,500	2.297.274,000	2.309.704,460
14:06:34	39,200	800,000	804,300
14:06:38	39,500	2.510.901,000	2.524.487,380
14:06:43	39,200	184.807,000	185.799,390
14:06:54	39,500	2.567.303,000	2.581.194,570
14:07:04	39,900	3.071.711,820	3.088.501,040
14:07:35	40,000	59.766.485,180	60.093.972,770
14:09:07	39,900	1.223.187,010	1.229.872,650
14:09:30	39,980	72.985.289,390	73.385.008,820
14:16:05	40,000	300.000,000	301.643,840
14:16:11	39,980	5.101.819,410	5.129.760,610
14:17:28	40,000	50.700,000	50.977,810
14:17:52	39,980	67.510.858,190	67.880.595,770
14:25:43	39,350	200.000.000,000	201.078.082,180
14:28:10	39,200	47.419.382,900	47.674.018,490
14:30:02	38,150	5.656.092,990	5.685.651,890

VOLVER AL INICIO

14:30:32	39,200	194.988.069,020	196.035.128,240
14:30:32	39,350	5.011.930,980	5.038.947,360
14:32:18	38,500	48.036.706,870	48.290.051,160
14:37:15	39,000	774.959,020	779.099,210
14:37:15	39,980	2.721.882,980	2.736.789,950
14:38:10	38,500	22.028.192,470	22.144.368,550
14:39:13	38,510	6.000.000,000	6.031.652,050
14:39:13	38,500	6.040.302,330	6.072.158,720
14:40:32	38,510	511.464,010	514.162,160
14:41:28	38,600	17.298.000,000	17.389.466,130
14:42:17	38,550	700,000	703,700
14:42:22	38,600	380.282,220	382.293,030
14:42:43	38,610	1.003.027,360	1.008.332,410
14:43:25	39,980	47.325.311,980	47.584.499,100
14:43:25	40,000	43.816.928,020	44.057.020,780
14:44:36	38,610	3.485.508,630	3.503.943,630
14:45:21	38,600	6.230.881,040	6.263.827,900
14:49:44	38,800	46.000,000	46.244,490
14:49:45	38,610	9.614.252,550	9.665.102,730
14:51:31	38,800	401.031,380	403.162,890
14:52:12	38,660	1.165.279,940	1.171.451,130
14:53:40	38,800	12.098.717,980	12.163.023,510
14:55:32	40,000	330.540,000	332.351,180
14:55:53	38,800	4.044.532,930	4.066.029,910
14:58:28	38,900	725.147,000	729.011,140
14:58:28	38,810	181.389,160	182.353,500
14:59:55	38,820	224.940,000	226.136,190
15:00:14	38,810	1.115.215,360	1.121.144,330
15:00:14	38,800	8.945.109,720	8.992.653,590
15:00:37	38,810	13.466.805,870	13.538.401,330
15:02:25	39,000	6.600.000,000	6.635.260,270
15:03:19	38,810	2.717.585,130	2.732.033,010
15:03:19	38,800	59.724.354,200	60.041.793,240
15:04:55	38,500	35.893.645,970	36.082.948,070
15:07:19	38,510	4.234.307,080	4.256.644,500
15:08:02	40,000	28.624.583,160	28.781.430,180
15:12:56	40,100	130.943.053,890	131.662.343,810
15:22:44	40,000	15.000.000,000	15.082.191,780
15:23:43	38,620	879.639,490	884.293,140
15:24:14	40,000	162.341.136,330	163.230.676,810
15:28:13	40,050	507.000,000	509.781,550
15:29:58	40,000	31.710.125,660	31.883.879,770
15:32:18	40,100	381.181,000	383.274,880
15:32:21	40,000	6.924.486,680	6.962.429,070
15:35:57	40,100	5.000.000,000	5.027.465,750
15:36:21	40,000	7.251.177,810	7.290.910,290
15:39:46	40,200	1.104.748,000	1.110.831,680
15:40:19	40,000	9.011.288,590	9.060.665,510
15:42:23	40,200	500.000,000	502.753,420
15:42:46	40,000	65.107.696,170	65.464.450,660
15:55:40	38,600	6.700.000,000	6.735.427,390
15:56:40	38,610	9.433.947,930	9.483.844,460
16:04:40	38,600	6.822.793,000	6.858.869,690
16:05:12	37,500	1.444.161,360	1.451.580,000
16:05:17	37,830	704.619,370	708.270,840
16:05:23	37,500	721.453,030	725.159,130
16:06:28	37,510	8.067.688,010	8.109.142,670
16:08:28	38,000	1.290.783,550	1.297.502,700
16:09:19	37,500	9.691.023,370	9.740.806,030
16:11:32	38,000	187.000,000	187.973,420
16:14:05	37,550	7.519.830,630	7.558.511,390
16:15:55	39,000	754.000,000	758.028,230
16:19:58	37,600	920.707,050	925.449,320
16:20:10	38,200	1.382.472,360	1.389.706,670
16:20:10	38,220	209.678,580	210.776,380
16:20:10	39,000	731.383,070	735.290,460
16:20:10	39,900	59.914,640	60.242,120
16:20:10	40,000	6.930.179,780	6.968.153,380
16:22:08	37,600	62.662,450	62.985,200
16:23:11	38,000	267.000,000	268.389,860
16:23:17	37,600	1.016.630,500	1.021.866,850
16:28:39	36,020	9.121.200,410	9.166.206,660
PESOS	01-Oct		
11:00:08	36,520	11.555.465,700	11.624.836,490
11:03:09	38,000	9.818.550,000	9.879.882,310
11:04:50	38,010	17.287.771,150	17.395.788,950
11:08:38	38,050	40.000,000	40.250,190
11:10:21	38,150	5.659.361,660	5.694.852,840
11:11:59	38,200	2.669.247,400	2.686.008,810
11:16:07	39,000	205.800,000	207.119,380
11:17:25	38,200	20.848.599,420	20.979.517,200
11:20:02	39,000	4.200.000,000	4.226.926,030
11:22:58	38,200	1.100.000,000	1.106.907,400
11:23:34	38,500	35.530.000,000	35.754.861,110
11:27:41	38,200	1.434.382,030	1.443.389,160
11:27:45	38,160	3.077.000,000	3.096.301,640
11:27:52	38,200	30.812.915,970	31.006.404,200
11:29:55	38,500	1.981.000,000	1.993.537,290
11:30:58	38,210	9.652,550	9.713,180
11:31:09	38,500	14.774.301,150	14.867.804,270
11:37:28	38,510	5.304.000,000	5.337.576,500
11:37:49	39,000	149.728.486,980	150.688.390,170
11:49:06	39,050	5.425.307,940	5.460.133,950
11:57:27	40,000	2.094.099,000	2.107.868,420
11:57:41	39,050	1.035.907,990	1.042.557,670
12:04:47	40,000	4.086.819,000	4.113.691,230
12:05:22	39,050	27.138.173,310	27.312.378,080
12:27:46	39,100	3.154.591,000	3.174.866,810
12:28:11	40,000	5.948.161,840	5.987.273,040
12:28:49	40,950	800.000,000	805.385,210
12:28:49	41,000	16.178.871,300	16.287.912,470
12:30:19	39,050	20.324.804,020	20.455.272,560
12:30:35	41,000	2.277.204,450	2.292.552,190
12:31:38	39,050	5.444.340,770	5.479.288,970
12:35:46	39,000	2.188.836,330	2.202.868,870
12:37:59	40,000	798.062,110	803.309,640
12:38:22	39,000	26.242.694,910	26.410.935,750
12:43:10	40,000	15.167.300,000	15.267.030,200
12:44:02	39,200	5.540.062,730	5.575.761,990
12:48:22	40,000	30.258.000,000	30.456.956,710
12:48:41	39,200	1.897.450,340	1.909.677,200
12:50:49	40,000	500.000,000	503.287,670
12:51:08	39,200	2.100.394,080	2.113.928,670
12:55:01	40,000	60.700,000	61.099,120
12:55:10	39,200	15.996.889,160	16.099.970,480
13:01:34	39,210	34.183.431,160	34.403.759,760
13:03:24	40,000	4.356.339,000	4.384.983,420
13:03:57	39,210	50.138,000	50.461,160
13:07:17	39,950	3.252.027,000	3.273.383,460
13:07:20	39,210	2.724.216,690	2.741.775,570
13:13:32	39,500	4.853.042,330	4.884.553,860
13:21:54	39,510	26.418.211,000	26.589.791,860
13:33:27	40,000	14.377.873,820	14.472.413,260
13:35:38	39,510	444.145,360	447.029,990
13:36:54	40,000	9.152.698,970	9.212.881,100
13:36:54	41,000	37.024.473,150	37.274.007,960
13:36:54	41,400	1.318.303,080	1.327.274,770
13:37:05	41,500	3.196.920,830	3.218.729,960
13:37:45	39,510	18.503.181,510	18.623.355,870
13:43:13	41,200	50.692.396,030	51.035.715,490
13:43:13	41,800	4.913.593,980	4.947.356,430
13:43:13	41,990	25.000,000	25.172,560
13:43:13	42,000	5.094.487,700	5.129.660,600
13:43:13	42,990	415.000,000	417.932,740
13:43:13	45,000	85.839.039,870	86.474.013,580
13:43:57	39,510	2.800.000,000	2.818.185,420
13:45:01	40,000	6.332.669,700	6.374.309,170
13:47:22	44,600	15.000,000	15.109,970
13:47:22	44,990	426.500,000	429.654,220
13:48:07	40,000	7.059.502,420	7.105.921,090
13:53:54	41,000	522.245,510	525.765,300
13:55:25	40,010	66.680,000	67.118,550
14:00:01	40,000	2.182.739,440	2.197.091,700
14:02:40	40,010	87.883,000	88.461,010
14:02:40	40,000	79.978.488,160	80.504.374,130
14:21:37	40,010	18.279.374,450	18.399.597,650
14:42:13	40,100	674.860,020	679.308,560
14:43:48	40,150	14.626.617,790	14.723.153,470
14:49:04	40,900	500.000,000	503.361,640
14:49:04	41,000	151.039,600	152.057,570
14:49:21	40,150	303.385,050	305.387,390
14:50:43	40,200	855.764,190	861.419,280
14:53:38	40,990	455.840,000	458.911,490
14:54:30	40,200	4.216.664,000	4.244.528,640
14:57:03	40,300	4.530.379,020	4.560.391,230
15:00:59	40,990	490.795,000	494.102,020
15:02:30	40,350	3.039.001,000	3.059.158,320
15:03:49	40,200	17.220.537,910	17.334.335,000
15:11:46	40,150	16.790.622,710	16.901.440,820
15:11:46	40,000	18.462.649,850	18.584.048,090
15:21:14	40,990	172.301,000	173.461,980
15:21:14	41,000	41.868.187,400	42.150.367,510
15:21:14	41,800	2.263.199,690	2.278.750,660
15:21:14	42,000	8.777.450,010	8.838.050,490
15:21:21	42,100	8.510.737,490	8.569.636,450
15:27:09	42,450	302.100,000	304.208,080
15:27:18	42,100	41.821.223,260	42.110.649,040
15:34:21	40,000	8.672.529,140	8.729.553,970
15:44:53	41,000	168.219,950	169.353,710
15:46:35	40,000	6.858.110,960	6.903.205,390
15:57:07	40,200	50.492,890	50.826,560
16:01:51	39,210	507.767,000	511.039,800
16:03:29	40,900	815.574,390	821.057,730
16:08:33	38,500	357.000,000	359.259,370
16:17:49	39,000	1.000.000,000	1.006.410,960
16:21:08	40,900	500.000,000	503.361,640
16:22:51	37,100	510.727,010	513.841,750
PESOS	02-Oct		
11:00:10	37,590	7.318.459,120	7.371.218,190
11:01:21	38,000	5.147.860,000	5.185.375,910
11:01:30	39,500	159.853,840	161.064,790
11:01:39	39,550	5.055.827,980	5.094.176,100
11:02:45	39,900	187.719.590,480	189.156.031,090
11:03:42	40,000	33.372.096,160	33.628.101,290
11:03:42	40,500	2.115.785,000	2.132.218,560
11:03:57	40,000	141.812.742,090	142.900.620,660
11:04:12	40,500	15.779.241,840	15.901.801,160
11:04:13	40,000	188.060.528,560	189.503.184,670
11:04:36	40,400	21.258.754,440	21.423.466,100
11:04:38	40,000	124.984.434,190	125.943.218,880
11:04:46	39,900	12.569.285,400	12.665.466,250
11:04:59	40,000	199.603.246,980	201.134.449,970
11:05:00	39,900	21.027.266,350	21.188.168,140
11:05:36	40,000	890.095,780	896.923,910
11:05:36	39,900	36.487,900	36.767,120
11:05:39	40,000	971.322,220	978.773,460
11:05:40	39,900	9.792.510,000	9.867.442,830
11:05:45	40,000	11.449.300,000	11.537.130,250
11:05:49	39,900	23.100.351,600	23.277.116,760
11:05:51	40,000	3.082.519,720	3.106.166,450
11:05:52	39,900	309.000,000	311.364,480
11:05:54	40,000	3.179.451,690	3.203.842,000
11:05:58	39,900	7.811,520	7.871,290
11:05:58	40,000	3.601.338,190	3.628.964,890
11:05:58	39,900	376.977,350	379.862,010
11:06:02	40,000	7.465.748,640	7.523.020,140
11:06:03	39,900	24.473.600,000	24.660.873,330
11:06:04	40,000	22.352.965,630	22.524.440,430
11:06:12	39,900	76.988.166,000	77.577.283,670
11:06:12	40,000	57.616.550,050	58.058.540,030
11:06:18	39,900	6.236.058,000	6.283.776,650
11:06:27	40,000	429.801.598,990	433.098.707,150
11:07:07	40,350	3.091.431,000	3.115.353,590
11:07:11	40,000	63.174.817,410	63.659.446,140
11:07:40	40,350	31.700,000	31.945,310
11:07:40	40,000	2.303.223,000	2.320.891,560
11:07:43	40,350	84.488,000	85.141,800
11:07:43	40,400	6.053.021,000	6.099.919,480
11:07:46	40,000	119.162.638,570	120.076.762,920
11:08:19	40,400	53.321.811,560	53.734.946,030
11:08:19	40,500	27.009.210,300	27.218.994,170
11:08:21	40,000	72.704,020	73.261,750
11:08:25	40,400	1.400.000,000	1.410.847,120
11:08:25	40,000	26.179.458,160	26.380.286,890
11:08:46	40,500	133.321,000	134.356,520
11:08:46	40,000	17.634.573,190	17.769.852,110
11:08:50	40,500	807.029,310	813.297,610
11:08:50	40,000	149.977.137,140	151.127.646,660
11:09:32	39,900	448.366.285,400	451.797.208,770
11:11:25	39,550	523.918.481,810	527.892.367,610
11:11:25	39,500	499.400.146,160	503.183.273,290
11:12:00	39,000	5.544.054,600	5.585.521,090
11:12:00	38,500	608.369.293,860	612.861.226,030
11:12:24	39,500	40.299.178,080	40.604.458,150
11:13:08	38,650	3.602.127,440	3.628.827,580
11:13:25	38,700	150.000.000,000	151.113.287,670
11:13:25	38,650	120.903.583,900	121.799.761,010
11:13:51	38,550	12.673.936,670	12.767.636,990
11:13:51	38,650	129.948.755,510	130.911.978,410
11:14:04	39,500	904.657.371,890	911.510.461,300
11:14:17	40,000	85.637.142,850	86.294.085,330
11:14:31	39,500	14.635.686,320	14.746.556,660
11:14:56	39,900	1.124.193,670	1.132.796,060
11:14:56	40,000	96.052.202,330	96.789.041,140
11:15:00	39,500	4.212.589,430	4.244.501,240
11:15:37	40,000	158.378.643,860	159.593.603,320
11:15:45	39,500	185.204.252,570	186.607.238,210
11:16:12	38,700	2.467.655,000	2.485.969,730
11:16:13	38,710	1.922.494,220	1.936.766,500
11:16:13	39,500	765.098.848,410	770.894.734,210
11:17:22	39,300	33.800.000,000	34.054.750,140
11:17:33	39,000	3.069.437,670	3.092.395,370
11:18:18	39,300	8.841.685,320	8.908.324,980
11:18:18	39,500	4.411.447,380	4.444.865,600
11:18:18	40,000	197.539.334,300	199.054.704,540
11:18:22	39,000	17.002.608,330	17.129.778,530
11:18:57	38,700	8.790.000,000	8.855.238,660
11:19:06	39,000	3.513.673,670	3.539.954,030
11:19:06	40,000	11.451.326,330	11.539.172,120
11:19:06	38,700	102.025,000	102.782,220
11:19:17	40,000	1.016.893,170	1.024.693,990
11:19:47	38,700	2.874,000	2.895,330
11:19:50	39,000	9.068,000	9.135,820
11:19:50	39,500	597.442.859,640	601.968.693,910
11:20:28	39,000	4.828.760,880	4.864.877,370
11:20:31	39,500	424.564.634,800	427.780.857,310
11:21:07	40,000	16.500,000	16.626,580
11:21:13	39,500	4.661.681,180	4.696.995,010
11:21:43	40,000	37.104.288,650	37.388.924,290
11:21:51	39,500	31.341.290,820	31.578.711,830
11:22:02	40,000	2.018.181,740	2.033.663,680
11:22:18	39,500	39.533.962,200	39.833.445,500
11:22:29	39,100	395.508.959,000	398.474.734,400
11:22:29	39,000	529.633.537,170	533.594.905,820
11:22:37	38,900	3.816.483,860	3.844.955,880
11:23:00	39,000	11.532.878,830	11.619.138,440
11:23:15	39,500	13.581.037,800	13.683.918,810
11:23:44	39,980	369.340,520	372.172,400
11:23:49	39,500	486.504.736,960	490.190.176,950
11:24:11	39,000	7.167.567,170	7.221.176,650
11:24:17	38,900	5.510.357,680	5.551.466,460
11:24:28	39,000	635.023,070	639.772,690
11:24:29	38,900	1.070.925,370	1.078.914,770
11:24:45	39,000	323.141,930	325.558,850
11:24:52	39,500	480.905.786,710	484.548.812,740
11:24:56	39,000	21.047,920	21.205,350
11:24:56	38,900	217.053,580	218.672,870
11:25:21	39,000	50.016,000	50.390,090
11:25:21	38,900	58.522.016,270	58.958.606,530
11:27:23	39,000	891.672,000	898.341,220
11:27:23	39,400	70.100,000	70.629,690
11:27:23	39,500	36.808.228,000	37.087.062,930
11:27:31	38,900	2.106.157,830	2.121.870,340
11:28:02	39,000	1.065.049,480	1.073.015,460
11:28:02	38,900	16.934.950,520	17.061.289,890
11:28:26	39,500	3.964.104,000	3.994.133,450
11:28:28	39,000	5.996.145,840	6.040.993,720
11:28:48	39,500	5.529.951,000	5.571.842,270
11:28:56	39,000	362.219,000	364.928,200
11:29:06	39,200	930.789,780	937.787,280
11:29:06	39,500	20.970.360,220	21.129.217,880
11:29:22	39,000	1.226.748,020	1.235.923,430
11:29:31	39,400	1.000.000,000	1.007.556,160
11:29:31	39,500	287.070.000,000	289.244.653,550
11:29:33	39,010	9.305,440	9.375,060
11:29:53	39,050	1.732.185,350	1.745.157,760
11:30:27	39,010	7.070.256,510	7.123.151,710
11:30:27	39,000	10.570.229,330	10.649.288,850
11:31:10	39,490	7.219.000,000	7.273.672,550
11:31:10	39,500	492.781.000,000	496.513.984,840
11:31:17	39,000	25.356,320	25.545,970
11:31:23	39,450	418.983.388,880	422.153.313,890
11:31:31	39,000	5.534.961,870	5.576.360,360
11:31:46	39,450	500.000.000,000	503.782.876,710
11:31:53	39,000	6.297.839,430	6.344.943,830

VOLVER AL INICIO

11:32:15	39,400	1.761.721,000	1.775.032,850
11:32:15	39,450	18.080.976,500	18.217.772,700
11:32:33	39,500	4.664.072,930	4.699.404,880
11:32:36	39,450	564.168,820	568.437,180
11:32:52	39,500	335.000.000,000	337.537.739,730
11:32:57	39,450	9.566.548,930	9.638.927,080
11:33:14	39,500	10.569.710,080	10.649.779,260
11:33:20	39,700	9.157.510,920	9.227.233,450
11:33:26	39,450	945.688.118,220	952.842.961,340
11:34:53	39,500	11.369.067,000	11.455.191,580
11:34:54	39,450	203.600,000	205.140,390
11:34:57	39,500	17.680.480,150	17.814.415,850
11:34:59	39,450	2.242.725,910	2.259.693,820
11:35:12	39,500	86.000.000,000	86.651.479,450
11:35:17	39,450	17.948.487,240	18.084.281,090
11:36:22	39,500	771.712,850	777.558,840
11:36:24	39,700	842.489,080	848.903,540
11:36:24	39,800	140.374.516,920	141.445.978,300
11:36:28	39,500	191.486,960	192.937,540
11:36:39	39,800	1.992.571,120	2.007.780,170
11:36:45	39,500	1.189.800,190	1.198.813,330
11:36:46	39,450	13.179.032,980	13.278.742,280
11:37:29	39,500	2.357.169,000	2.375.025,360
11:37:47	39,800	148.888.240,800	150.024.686,380
11:38:13	39,980	779.859,480	785.838,970
11:38:13	39,990	348.737.394,500	351.411.971,460
11:38:13	40,000	165.818.746,020	167.090.780,220
11:38:21	39,900	1.060.731,770	1.068.848,540
11:38:36	40,000	882.645.913,000	889.416.895,360
11:38:37	39,900	5.945.103,930	5.990.596,190
11:39:22	40,000	25.000.000,000	25.191.780,820
11:39:25	39,900	907.527.693,700	914.472.145,340
11:40:11	39,800	44.499.633,200	44.839.293,410
11:40:11	39,500	407.371.831,000	410.457.812,130
11:40:17	39,100	75.446.600,000	76.012.346,150
11:40:17	39,000	199.701.790,560	201.195.450,530
11:40:22	38,900	5.000,000	5.037,300
11:40:30	39,000	10.697.000,000	10.777.007,700
11:40:41	38,900	317.107,100	319.472,800
11:41:04	39,000	435.271.912,440	438.527.507,840
11:41:32	39,500	80.952.000,000	81.565.239,120
11:41:58	39,010	22.454.701,000	22.622.692,920
11:41:58	39,000	69.445.299,000	69.964.711,780
11:42:09	39,500	419.486,000	422.663,750
11:42:16	39,000	1.348.150,350	1.358.233,780
11:42:50	39,500	102.035.253,590	102.808.205,580
11:43:07	39,900	666.224,000	671.321,980
11:43:11	39,600	6.133.122,210	6.179.700,320
11:43:25	39,500	32.364.856,750	32.610.031,620
11:43:25	39,000	521.545.100,000	525.445.971,560
11:43:30	38,900	3.548.150,320	3.574.620,490
11:43:40	39,000	368.785,000	371.543,310
11:43:51	38,900	11.383,420	11.468,340
11:44:04	39,000	348.940.265,140	351.550.147,120
11:44:21	39,500	388.127.442,000	391.067.640,280
11:45:09	39,000	4.716.833,000	4.752.112,330
11:45:23	39,500	31.048.184,470	31.283.385,100
11:45:31	39,000	10.458.200,000	10.536.421,610
11:45:35	39,500	98.544.096,290	99.290.601,570
11:45:38	39,200	1.023.170,360	1.030.862,360
11:45:42	39,500	20.789.591,610	20.947.079,890
11:45:43	39,200	3.976.829,640	4.006.726,690
11:45:58	39,010	92.454.301,000	93.145.985,820
11:45:58	39,000	173.622.669,360	174.921.271,800
11:45:58	39,500	378.722.959,650	381.591.915,770
11:46:59	39,900	8.265.500,000	8.328.748,060
11:47:03	39,500	1.413.207,000	1.423.912,530
11:47:06	39,900	1.553.380,310	1.565.266,860
11:47:22	40,000	9.234.900,000	9.305.743,070
11:47:32	39,900	300.687,690	302.988,570
11:47:36	40,000	1.880.600,000	1.895.026,520
11:47:41	39,900	30.532.127,660	30.765.761,180
11:47:41	39,500	331.025.423,990	333.533.054,950
11:47:42	39,100	40.450,000	40.753,320
11:47:43	39,500	559.333.948,350	563.571.094,560
11:48:08	39,900	173.700,000	175.029,160
11:48:21	40,000	327.000,000	329.508,490
11:48:21	39,900	835.300,000	841.691,760
11:48:34	39,500	10.239.413,000	10.316.980,060
11:49:14	39,850	41.167.166,060	41.481.784,720
11:49:14	39,900	3.168.600,000	3.192.846,300
11:49:14	40,000	122.296.509,620	123.234.674,610
11:49:15	39,500	1.109.084,950	1.117.486,640
11:49:15	40,000	354.709.118,290	357.430.174,550
11:49:21	39,500	32.000,000	32.242,410
11:49:21	40,000	103.330.973,520	104.123.649,470
11:49:26	39,500	1.800.800,000	1.814.441,680
11:49:26	40,100	17.274.324,800	17.407.171,450
11:49:28	40,250	4.335.100,000	4.368.563,410
11:49:31	40,450	22.114.377,190	22.285.930,230
11:49:32	39,500	22.045,000	22.212,000
11:49:34	40,500	100.000.000,000	100.776.712,340
11:49:35	39,500	148.800,000	149.927,210
11:49:38	40,500	100.000.000,000	100.776.712,330
11:49:39	39,500	627,240	631,990
11:49:39	40,500	100.000.000,000	100.776.712,330
11:49:41	40,350	492.900,000	496.714,240
11:49:45	40,500	300.000.000,000	302.330.136,990
11:49:54	39,500	212.500,000	214.109,760
11:49:57	40,500	82.334.894,630	82.974.399,910
11:50:01	40,800	8.000.000,000	8.062.597,260
11:50:01	39,500	18.962.967,000	19.106.617,970
11:50:03	40,900	5.000.000,000	5.039.219,180
11:50:06	40,990	100.000.000,000	100.786.109,590
11:50:06	39,500	491.700,000	495.424,800
11:50:09	40,990	200.000.000,000	201.572.219,180
11:50:15	40,900	1.957.500,000	1.972.854,310
11:50:15	40,990	10.417.839,000	10.499.734,630
11:50:16	40,900	2.200.000,000	2.217.256,440
11:50:16	41,000	100.000.000,000	100.786.301,380
11:50:20	40,990	3.610.000,000	3.638.378,560
11:50:20	41,000	193.557.328,860	195.079.272,790
11:50:26	40,990	6.643.900,000	6.696.128,350
11:50:36	41,000	24.501.000,000	24.693.651,700
11:50:44	40,990	562.489,450	566.911,230
11:50:49	41,000	12.468.700,000	12.566.741,560
11:50:51	40,990	6.822.952,400	6.876.588,290
11:50:58	41,000	33.997.450,000	34.264.772,410
11:51:02	40,990	47.351.915,000	47.724.152,930
11:51:16	41,000	144.008.743,150	145.141.085,870
11:51:22	40,000	3.042.073,320	3.065.409,770
11:51:22	40,990	9.329.226,680	9.402.564,630
11:51:42	39,550	4.206.996,000	4.238.905,770
11:52:05	39,800	9.178.705,750	9.248.765,670
11:53:09	40,750	293.400,000	295.692,940
11:53:16	40,900	289.473,000	291.743,580
11:53:16	40,950	36.948.262,000	37.238.432,390
11:53:16	40,990	45.885.333,680	46.246.042,690
11:53:22	40,750	1.314.187,610	1.324.458,080
11:53:40	40,990	30.000.000,000	30.235.832,880
11:53:45	40,750	374.178,000	377.102,230
11:53:46	40,990	34.500.000,000	34.771.207,800
11:53:49	40,750	567.624,390	572.060,410
11:53:54	40,700	1.447.875,610	1.459.176,970
11:53:54	40,990	12.552.124,390	12.650.797,840
11:54:14	40,750	322.437,000	324.956,870
11:54:14	40,990	39.996.679,130	40.311.096,860
11:54:18	39,800	2.310.300,000	2.327.934,240
11:54:21	40,990	5.536.321,000	5.579.842,550
11:54:34	39,800	30.805.605,530	31.040.740,920
11:55:10	40,900	40.607.256,370	40.925.773,010
11:55:10	40,990	46.869.626,280	47.238.072,910
11:55:16	39,800	4.814.700,000	4.851.450,010
11:55:20	40,990	4.983.406,000	5.022.581,030
11:55:20	39,800	3.326.000,000	3.351.386,950
11:55:29	40,990	10.000.000,000	10.078.610,960
11:55:31	39,800	2.013.400,000	2.028.768,030
11:55:34	40,990	939.840,000	947.228,170
11:55:41	39,800	1.220.000,000	1.229.312,110
11:55:45	40,990	3.935.250,000	3.966.185,380
11:55:47	39,800	619.900,000	624.631,620
11:55:57	40,000	76.089.228,000	76.672.926,190
11:56:31	40,990	4.221.922,340	4.255.111,280
11:56:54	41,000	9.151.197,000	9.223.152,990
11:57:00	40,990	43.485.000,000	43.826.839,760
11:57:18	41,000	3.267.000,000	3.292.688,470
11:57:29	40,990	641.069,180	646.108,690
11:57:35	41,000	5.323.500,000	5.365.358,750
11:57:50	40,990	29.722.919,480	29.956.574,200
11:59:30	40,000	474.447.054,340	478.086.648,150
12:00:07	39,800	445.711.388,720	449.113.448,800
12:00:14	39,700	57.000.016,410	57.433.997,350
12:01:05	39,570	1.304.327,050	1.314.225,290
12:01:10	39,700	61.400.014,450	61.867.495,660
12:01:18	39,570	3.937.273,310	3.967.152,370
12:01:36	39,580	672.706,130	677.812,420
12:02:15	39,700	446.600,000	450.000,280
12:02:20	39,580	10.670.370,420	10.751.365,840
12:02:39	39,570	199.846,940	201.363,540
12:03:07	39,580	169.712.155,280	171.000.386,780
12:03:48	39,600	10.681.587,360	10.762.708,900
12:04:19	39,700	53.118.320,500	53.522.747,380
12:04:22	39,600	35.530.271,820	35.800.107,200
12:04:37	39,560	1.216.525,000	1.225.754,590
12:04:43	39,600	11.990.472,000	12.081.533,890
12:04:55	39,560	2.379.384,000	2.397.436,030
12:05:01	39,600	6.050,000	6.095,950
12:05:12	39,560	193.386,000	194.853,190
12:05:17	39,600	10.122.806,520	10.199.684,380
12:06:11	39,700	24.341.483,600	24.526.812,320
12:06:17	39,600	4.310.793,480	4.343.531,890
12:06:17	39,560	1.481.008,960	1.492.245,150
12:06:22	39,800	45.789.447,000	46.138.952,200
12:06:28	39,560	8.827.797,000	8.894.772,160
12:06:58	39,800	20.879.247,490	21.038.616,210
12:07:00	39,560	30.032.667,020	30.260.520,340
12:07:39	39,800	39.205.141,020	39.504.389,030
12:08:00	39,550	11.995,000	12.085,980
12:08:19	39,800	4.272.613,000	4.305.225,330
12:08:32	39,550	17.771,210	17.906,000
12:08:34	39,800	120.113.472,000	121.030.283,330
12:08:43	39,550	53.272,000	53.676,060
12:08:49	39,800	229.280.887,690	231.030.960,440
12:08:55	39,990	500.000,000	503.834,660
12:08:55	40,000	2.500.600,000	2.519.782,680
12:09:00	39,550	3.395.301,000	3.421.054,130
12:09:12	40,000	119.262.000,000	120.176.886,580
12:09:12	39,550	15.676.107,130	15.795.009,340
12:10:06	39,560	10.989.659,000	11.073.035,890
12:10:17	39,950	2.054.392,000	2.070.132,020
12:10:28	39,560	2.515.623,660	2.534.709,320
12:10:35	40,000	508.385.000,000	512.284.939,730
12:10:38	39,560	84.151.425,240	84.789.869,430
12:10:46	39,550	127.184.995,590	128.149.685,070
12:11:12	39,750	292.064.835,530	294.291.329,800
12:14:49	39,800	218.483,050	220.150,700
12:14:51	39,750	1.410.331,000	1.421.082,360
12:15:00	39,800	18.337.347,920	18.477.314,630
12:17:10	39,950	3.282.404,000	3.307.552,610
12:17:14	39,800	14.657.778,800	14.769.659,820
12:18:04	39,950	245.488.596,000	247.369.442,190
12:18:04	39,990	11.959.046,260	12.050.763,950
12:18:04	40,000	232.785.087,620	234.570.836,240
12:18:10	39,800	254.426.611,730	256.368.618,710
12:20:30	39,810	153.239.713,360	154.409.667,100
12:22:05	39,800	129.522.466,600	130.511.095,620
12:22:05	39,550	299.991.224,930	302.266.637,820
12:22:09	39,900	108.893.000,000	109.726.255,200
12:22:33	39,550	53.769.200,000	54.177.035,700
12:23:58	39,560	297.223,100	299.478,090
12:25:01	39,800	800.000,000	806.106,300
12:25:34	39,850	3.201.741,240	3.226.210,440
12:25:35	39,560	100.000,000	100.758,680
12:25:35	39,850	855.983,100	862.524,920
12:25:35	39,900	9.621.700,900	9.695.326,680
12:26:03	39,560	764.400,000	770.199,390
12:26:22	39,900	504.840,000	508.703,060
12:26:46	39,560	874.122,300	880.754,140
12:27:25	39,800	641.000,000	645.892,670
12:27:27	39,900	3.940.000,000	3.970.149,100
12:27:31	39,800	650.569,960	655.535,680
12:27:31	39,900	61.101.310,390	61.568.860,970
12:27:41	40,000	68.778.630,610	69.306.247,500
12:27:55	39,900	194.793,000	196.283,570
12:27:55	40,000	1.051.135,170	1.059.198,670
12:28:10	40,050	2.482.400,000	2.501.466,870
12:28:25	40,500	10.000.000,000	10.077.671,240
12:28:31	40,980	470.000,000	473.693,810
12:28:31	41,000	50.718.438,830	51.117.238,610
12:29:14	40,000	13.863.245,840	13.969.594,040
12:29:35	40,010	647.349,720	652.316,930
12:29:38	41,000	51.145.000,000	51.547.153,840
12:30:21	40,010	123.680.188,100	124.629.204,820
12:32:12	40,000	1.388.061,230	1.398.709,370
12:32:31	40,010	1.500.000,000	1.511.509,730
12:32:35	40,000	3.952.135,620	3.982.453,380
12:33:29	40,010	344.818.000,000	347.463.840,470
12:34:02	40,000	138.885.715,660	139.951.140,310
12:36:11	40,500	4.460.206,740	4.494.849,720
12:36:12	40,000	47.624.079,780	47.989.415,190
12:38:00	40,490	2.383.189,000	2.401.694,950
12:38:00	40,500	13.793,260	13.900,390
12:38:00	40,990	7.677.863,040	7.738.219,460
12:38:48	40,010	2.605.976,630	2.625.972,680
12:38:56	40,490	110.432,730	111.290,260
12:38:56	40,980	2.424.567,270	2.443.622,380
12:39:12	40,010	347.694.023,370	350.361.932,000
12:39:12	40,000	294.286.761,870	296.544.304,160
12:39:27	39,910	287.784.347,960	289.987.041,470
12:40:46	40,000	61.609.639,000	62.082.260,890
12:40:59	39,910	23.000,000	23.176,040
12:41:00	40,000	1.848.471,000	1.862.651,060
12:41:21	39,910	1.087.389,570	1.095.712,420
12:41:41	40,000	297.453.846,810	299.735.684,540
12:41:43	39,910	1.002.439,120	1.010.111,760
12:41:51	40,000	206.044.788,000	207.625.405,550
12:42:24	40,900	321.890,000	324.414,850
12:42:34	40,000	111.271.333,000	112.124.921,310
12:42:39	40,980	3.062.432,730	3.086.500,930
12:42:39	40,990	127.257.002,000	128.257.381,500
12:42:39	41,000	1.172.376.524,840	1.181.594.937,510
12:42:52	39,910	5.400.692,410	5.442.029,160
12:43:10	40,000	1.014.000,000	1.021.778,630
12:43:21	39,910	2.024.525,210	2.040.020,870
12:44:20	40,000	11.738.607,780	11.828.657,360
12:45:54	40,490	77.530,000	78.132,040
12:45:54	40,500	8.379.474,220	8.444.558,630
12:45:54	41,000	634.942.996,330	639.935.561,810
12:46:19	40,010	28.523.347,570	28.742.211,510
12:47:39	40,950	9.568.696,280	9.643.843,320
12:47:48	41,000	288.710.190,920	290.980.323,110
12:48:13	40,010	117.397,000	118.297,800
12:48:39	41,000	79.088.811,530	79.710.687,930
12:49:15	40,020	2.908.029,580	2.930.348,910
12:49:46	40,100	2.417.737,000	2.436.330,390
12:49:46	40,950	7.040.000,000	7.095.288,110
12:49:46	41,000	5.891.483,720	5.937.808,540
12:50:16	40,020	5.292.798,840	5.333.421,430
12:51:03	40,900	263.161,000	265.225,190
12:51:06	40,050	1.122.920,520	1.131.545,470
12:51:11	40,100	56.868.660,170	57.306.003,530
12:52:04	40,900	3.994.616,000	4.025.949,110
12:52:10	41,000	94.816.885,680	95.562.432,150
12:52:48	40,900	1.084.800,750	1.093.309,750
12:52:54	41,000	608.865.000,000	613.652.513,810
12:53:24	40,910	57.767.000,000	58.220.225,640
12:54:27	40,900	25.049.056,680	25.245.537,380
12:55:38	40,910	800.000,000	806.276,600
12:55:41	40,900	27.777.718,570	27.995.602,410
12:56:03	40,100	4.483.162,710	4.517.640,070
12:56:16	40,900	297.000,000	299.329,620
12:56:16	40,910	26.931.912,400	27.143.213,540
12:56:16	41,000	11.542.970,270	11.633.732,800
12:56:16	41,100	6.781.900,000	6.835.356,230
12:56:16	41,300	2.000.000,000	2.015.841,100
12:56:16	41,490	2.425.925,630	2.445.228,680
12:56:16	41,500	15.611.718,400	15.735.970,550
12:56:17	40,100	4.291.291,000	4.324.292,790
12:56:28	40,500	11.770.765,630	11.862.190,620
12:56:47	40,900	1.437.423,000	1.448.697,910
12:56:49	40,500	6.153.815,000	6.201.612,440
12:57:37	40,550	1.357.499,000	1.368.055,880
12:57:53	40,500	74.100,000	74.675,540
12:57:54	40,550	278.073.623,030	280.236.121,610

VOLVER AL INICIO

12:58:14	40,900	9.777.972,000	9.854.668,810
12:58:21	41,000	13.047.708,470	13.150.302,780
12:59:06	41,490	21.693.685,290	21.866.301,640
12:59:22	41,500	267.911.187,040	270.043.466,480
12:59:33	41,600	3.720.372,000	3.750.053,440
12:59:53	41,910	430.000,000	433.456,140
13:00:03	41,950	1.025.000,000	1.033.246,340
13:00:05	41,910	1.075.000,000	1.083.640,350
13:00:05	41,600	298.370,550	300.750,970
13:00:19	41,950	172.000,000	173.383,780
13:00:20	41,990	1.715.000,000	1.728.810,680
13:00:21	41,950	4.049.000,000	4.081.575,040
13:00:28	41,600	7.591.752,030	7.652.319,650
13:00:34	41,950	359.325,000	362.215,840
13:00:34	41,990	1.674.675,000	1.688.160,950
13:00:49	41,950	447.000,000	450.596,210
13:00:59	41,600	385.785,130	388.862,960
13:01:28	41,990	31.291.868,240	31.543.857,800
13:01:31	41,600	29.694.720,290	29.931.627,190
13:02:46	41,500	440.461.526,300	443.967.117,340
13:06:35	41,600	6.435.830,490	6.487.176,080
13:07:05	41,900	278.908.308,540	281.149.508,730
13:07:16	41,950	26.353.000,000	26.565.015,310
13:07:31	41,500	92.995,000	93.735,140
13:07:36	41,950	138.430.000,000	139.543.697,800
13:07:51	41,500	44.809.651,340	45.166.287,070
13:09:17	41,900	37.810.219,170	38.114.047,580
13:11:22	41,910	6.493,000	6.545,190
13:11:32	41,900	79.089.209,830	79.724.740,380
13:11:55	41,500	49.577.677,250	49.972.261,240
13:13:13	41,890	66.700.714,000	67.236.567,400
13:13:14	41,500	3.013.101,470	3.037.082,460
13:13:16	41,890	127.565.326,000	128.590.147,310
13:13:42	41,500	6.094.411,860	6.142.916,700
13:13:43	41,890	5.000.000,000	5.040.168,490
13:13:47	41,500	3.078.685,700	3.103.188,660
13:13:53	41,550	5.000.000,000	5.039.842,470
13:14:10	41,500	796.520,000	802.859,420
13:14:24	41,890	202.448,250	204.074,660
13:14:30	41,500	1.107.272,490	1.116.085,170
13:14:39	41,890	3.259.830,120	3.286.018,620
13:14:39	41,500	1.000.000,430	1.007.959,340
13:14:40	41,900	93.313.140,170	94.062.968,760
13:15:05	41,500	78.557.776,820	79.183.010,620
13:16:39	41,910	220.909,500	222.685,070
13:16:42	41,500	44.819.636,270	45.176.351,460
13:17:22	41,600	20.000.000,000	20.159.561,640
13:17:22	41,500	22.934.481,350	23.117.014,690
13:18:14	41,910	306.740,000	309.205,430
13:18:15	41,500	1.943.500,910	1.958.969,050
13:18:39	41,910	65.857,500	66.386,830
13:18:39	41,950	121.443.787,500	122.420.827,730
13:18:54	41,500	246.604,420	248.567,120
13:18:55	41,950	17.315.212,500	17.454.516,950
13:18:55	41,990	215.368.456,760	217.102.792,380
13:18:55	42,000	25.054.749,740	25.256.560,580
13:19:05	41,500	461.743,000	465.417,970
13:19:05	42,000	472.078.232,130	475.880.725,290
13:20:10	42,120	10.000,000	10.080,780
13:20:10	42,130	25.167.768,000	25.371.116,670
13:20:15	42,000	36.828.625,480	37.125.272,490
13:21:14	42,120	100.000,000	100.807,780
13:21:14	42,130	26.679.655,000	26.895.219,310
13:21:19	42,000	9.461.092,260	9.537.299,410
13:21:40	42,100	277.589.612,170	279.830.863,090
13:23:40	42,000	121.194.083,320	122.170.276,760
13:23:56	42,100	96.268.100,000	97.045.366,000
13:24:04	42,000	871.416.039,310	878.435.116,460
13:24:37	41,500	302.594,000	305.002,320
13:24:37	42,000	5.000.000,000	5.040.273,970
13:24:37	41,500	126.047,350	127.050,550
13:24:40	42,000	5.000.000,000	5.040.273,970
13:24:44	41,500	302.799.964,560	305.209.920,440
13:24:44	42,000	5.000.000,000	5.040.273,970
13:24:46	41,500	11.147.763,210	11.236.487,190
13:24:46	42,000	591.819.389,830	596.586.373,410
13:26:35	42,050	1.344.258,810	1.355.099,430
13:26:43	42,100	80.744.573,520	81.396.503,000
13:26:48	42,050	3.185.672,000	3.211.362,480
13:27:14	42,100	187.945.721,630	189.463.190,240
13:27:14	42,200	5.207.270,140	5.249.413,360
13:27:14	42,240	487.067,400	491.013,050
13:27:14	42,250	153.670.828,830	154.915.983,560
13:27:16	42,050	1.991,750	2.007,810
13:27:16	42,250	104.191.673,000	105.035.911,020
13:27:18	42,190	100.000,000	100.809,120
13:27:18	42,250	149.900.000,000	151.114.600,690
13:27:23	42,100	165.430,320	166.766,000
13:27:23	42,050	1.818.077,440	1.832.739,110
13:27:23	42,000	17.408,240	17.548,460
13:27:24	42,050	1.627.923,000	1.641.051,200
13:27:24	42,250	192.237.498,170	193.795.148,590
13:27:27	42,390	700.000,000	705.690,710
13:27:27	42,400	17.250.970,330	17.391.246,710
13:27:37	42,000	6.245.679,300	6.295.986,950
13:28:04	42,400	175.235.000,000	176.659.924,600
13:28:25	42,000	857.775,230	864.684,430
13:28:40	42,300	102.287,000	103.116,790
13:28:52	42,400	434.254.599,120	437.785.743,350
13:29:40	42,150	16.775.302,740	16.910.906,930
13:31:08	42,000	1.756.044,570	1.770.189,150
13:31:15	42,400	32.001.145,460	32.261.363,000
13:31:26	42,440	42.000.000,000	42.341.845,480
13:32:32	42,400	40.263.543,540	40.590.946,810
13:32:58	42,010	117.274.598,810	118.219.446,500
13:34:39	42,150	673.071,360	678.512,170
13:34:42	42,010	12.008.660,000	12.105.410,330
13:34:56	42,150	6.980.539,570	7.036.967,190
13:35:15	42,010	1.584.764,220	1.597.532,210
13:35:25	42,000	167.706.335,860	169.057.175,930
13:38:50	42,250	31.019.478,050	31.270.820,810
13:38:50	42,300	500.000,000	504.056,160
13:38:50	42,400	41.473.638,190	41.810.881,360
13:38:50	42,440	13.465.504,000	13.575.102,130
13:38:50	42,450	233.825.666,070	235.729.263,240
13:38:51	42,250	459.552,570	463.276,210
13:38:58	42,450	72.090.774,480	72.677.672,380
13:39:14	42,250	1.060.360,460	1.068.952,280
13:39:19	42,450	12.922.940,710	13.028.147,610
13:39:22	42,250	1.225.340,020	1.235.268,630
13:39:28	42,450	17.456.401,650	17.598.515,890
13:39:35	42,250	592.770,330	597.573,400
13:39:54	42,450	3.788.173,280	3.819.013,160
13:40:08	42,250	13.952.550,250	14.065.604,130
13:40:37	42,450	22.000.000,000	22.179.104,110
13:40:37	42,250	12.543.034,330	12.644.667,280
13:41:18	42,450	5.000.000,000	5.040.705,480
13:41:20	42,250	10.756,000	10.843,150
13:41:20	42,450	38.147.808,730	38.458.373,700
13:41:44	42,250	416.574,000	419.949,390
13:41:44	42,450	5.000.000,000	5.040.705,480
13:41:44	42,250	342.751,780	345.529,010
13:41:45	42,450	7.249.155,770	7.308.171,840
13:41:47	42,250	1.000.000,000	1.008.102,740
13:41:47	42,450	20.000.000,000	20.162.821,920
13:42:04	42,250	20.858.184,400	21.027.192,840
13:42:06	42,000	102.000,000	102.821,590
13:42:06	42,250	15.000.000,000	15.121.541,100
13:42:29	42,000	822.588.909,510	829.214.694,140
13:45:14	41,750	1.956.474,900	1.972.140,100
13:45:41	42,250	154.781.593,560	156.035.748,520
13:45:46	42,450	5.000.000,000	5.040.705,480
13:45:47	42,250	11.862.313,240	11.958.430,480
13:45:47	42,450	15.000.000,000	15.122.116,440
13:45:55	42,250	4.800.000,000	4.838.893,150
13:45:58	42,450	142.519.079,310	143.679.340,810
13:46:46	42,500	20.000.000,000	20.163.013,680
13:47:00	42,450	400.000,000	403.256,440
13:47:00	42,500	111.675.873,700	112.586.108,510
13:47:26	42,450	500.000,000	504.070,550
13:47:27	42,500	10.000.000,000	10.081.506,840
13:47:31	42,450	113.119.863,980	114.040.783,640
13:47:36	42,250	1.171,090	1.180,580
13:47:36	42,450	46.000.000,000	46.374.490,410
13:48:03	42,250	398.154,000	401.380,140
13:48:03	42,450	15.000.000,000	15.122.116,440
13:48:12	42,250	1.033.282,150	1.041.654,570
13:48:12	42,450	20.000.000,000	20.162.821,920
13:48:27	42,250	198.676,430	200.286,250
13:48:27	42,450	5.000.000,000	5.040.705,480
13:48:28	42,250	202.000,000	203.636,750
13:48:28	42,450	12.703.788,740	12.807.211,500
13:49:00	42,250	531.717.809,530	536.026.180,550
13:49:34	41,760	7.332.530,950	7.391.255,480
13:50:14	42,000	4.024.000,000	4.056.412,490
13:50:20	41,760	753.788,000	759.824,910
13:50:36	42,000	955.000,000	962.692,330
13:50:38	41,760	37.818,000	38.120,880
13:50:50	42,000	913.540.000,000	920.898.376,990
13:51:24	41,760	403.574,650	406.806,780
13:52:42	41,770	481.092,320	484.946,200
13:52:54	41,950	1.443.279,210	1.454.890,690
13:52:57	41,770	1.200.448,560	1.210.064,980
13:52:57	41,760	3.691.336,270	3.720.899,320
13:53:32	41,770	1.195.510,410	1.205.087,270
13:53:32	41,990	2.878.698,000	2.901.879,800
13:53:32	42,000	895.925.791,590	903.142.289,750
13:53:33	41,760	181.470,600	182.923,960
13:53:43	42,000	2.494.736,840	2.514.831,430
13:54:03	41,760	3.222.046,000	3.247.850,620
13:54:14	41,950	412.344,380	415.661,780
13:54:33	41,760	488.024,210	491.932,680
13:54:54	41,750	30.367.957,620	30.611.109,280
13:55:26	41,950	176.921.460,900	178.344.830,400
13:55:28	42,000	78.139.094,730	78.768.489,080
13:55:38	41,750	5.177.445,150	5.218.900,180
13:56:10	42,000	619.484,000	624.473,820
13:56:29	41,750	8.829.487,270	8.900.183,650
13:57:27	42,000	86.250.200,000	86.944.927,630
13:57:28	41,750	9.098.801,000	9.171.653,730
13:57:47	42,000	14.234.285,840	14.348.940,090
13:58:15	42,200	8.048.234,500	8.113.370,070
13:58:22	42,000	1.688.631,270	1.702.232,840
13:58:33	42,200	571.347.000,000	575.970.997,360
13:58:45	42,000	72.280.368,730	72.862.572,250
13:59:35	41,750	62.909.089,070	63.412.792,670
13:59:40	42,000	1.803.869,490	1.818.399,290
13:59:40	41,750	6.366.714,180	6.417.691,500
13:59:41	42,000	3.032.447,780	3.056.873,520
13:59:41	42,200	1.241.867,480	1.251.918,100
13:59:41	41,750	90.584.854,570	91.310.153,850
13:59:46	42,200	300.000.000,000	302.427.945,210
13:59:55	41,750	30.002.242,200	30.242.465,630
14:01:21	42,190	100.099,450	100.909,380
14:01:22	42,200	155.428.309,600	156.686.214,330
14:01:24	41,750	405.374.194,050	408.619.964,120
14:04:51	41,950	13.800.000,000	13.911.023,840
14:05:01	42,000	319.340.821,000	321.913.045,700
14:06:01	41,750	5.080.388,780	5.121.066,690
14:06:04	42,000	81.000,000	81.652,440
14:06:07	41,750	10.135.105,000	10.216.255,260
14:06:14	42,000	64.300,000	64.817,930
14:06:28	41,750	11.011.600,000	11.099.768,220
14:06:38	42,000	137.600,000	138.708,340
14:06:51	41,760	58.761.220,000	59.231.824,930
14:07:07	41,750	103.105.646,210	103.931.197,600
14:09:29	41,500	2.664.498,400	2.685.704,890
14:09:54	41,750	10.019.614,000	10.099.839,540
14:10:38	41,510	43.565.707,110	43.912.525,950
14:10:38	41,500	4.729.194,430	4.766.833,630
14:11:00	41,750	1.189.114,640	1.198.635,700
14:11:00	41,890	1.191.000,000	1.200.568,140
14:11:00	41,950	18.861.775,510	19.013.522,370
14:11:17	41,500	3.188,130	3.213,500
14:11:30	41,950	7.958.224,490	8.022.250,040
14:11:30	42,000	42.883.775,510	43.229.195,510
14:11:36	41,550	200.000,000	201.593,700
14:11:42	42,000	31.696.826,640	31.952.138,070
14:12:11	41,550	2.137.422,940	2.154.454,980
14:13:04	42,000	15.949.454,880	16.077.924,460
14:13:22	41,550	135.593.827,060	136.674.305,540
14:13:25	41,500	9.000.095,920	9.071.726,820
14:13:32	41,550	18.345.829,010	18.492.017,620
14:14:03	41,500	239.916.083,490	241.825.552,590
14:15:48	41,550	15.371.909,980	15.494.400,940
14:16:02	41,500	16.659.721,400	16.792.314,520
14:16:05	41,550	9.791.591,000	9.869.615,230
14:16:05	41,500	67.759.068,840	68.298.356,780
14:16:35	41,550	29.059.721,440	29.291.283,630
14:16:43	42,000	133.840.000,000	134.918.053,700
14:16:52	41,550	1.725.232,320	1.738.979,810
14:18:24	42,000	12.728.625,000	12.831.151,460
14:18:41	41,550	220.891.329,640	222.651.500,690
14:18:41	41,500	234.343.307,420	236.208.423,340
14:19:27	41,490	79.164.314,710	79.794.224,080
14:21:12	41,100	45.849.600,000	46.210.995,340
14:21:12	41,000	132.208.601,940	133.248.159,990
14:21:28	41,500	10.487.726,000	10.571.196,810
14:22:05	41,000	4.039.710,640	4.071.474,940
14:22:34	41,010	10.680.733,860	10.764.737,100
14:24:39	41,450	5.441.277,940	5.484.532,370
14:25:02	41,020	360.000,000	362.832,070
14:25:02	41,450	14.358.436,570	14.472.576,300
14:25:02	41,500	147.626.604,430	148.801.550,410
14:25:07	41,010	2.750.296,170	2.771.927,060
14:25:16	41,500	382.462.912,420	385.506.898,060
14:25:27	41,010	9.507,000	9.581,770
14:25:40	41,490	3.049.355,000	3.073.618,680
14:25:40	41,500	1.001.896.962,500	1.009.870.964,340
14:26:20	41,010	66.658.165,940	67.182.427,850
14:29:57	40,500	247.157.593,380	249.077.296,880
14:30:08	41,490	35.525,000	35.807,670
14:30:08	41,500	2.067.975,000	2.084.433,810
14:30:19	41,490	36.163,000	36.450,750
14:30:19	41,500	228.063.837,000	229.878.975,210
14:30:26	40,500	300.000,000	302.330,140
14:30:47	41,010	158.614,000	159.861,490
14:30:47	41,500	1.875.386,000	1.890.312,020
14:31:43	41,490	82.500,000	83.156,450
14:31:43	41,500	30.259,000	30.499,830
14:31:47	40,500	8.946.337,480	9.015.824,780
14:33:01	41,000	5.322.936,000	5.364.790,320
14:33:18	40,500	636.454.049,090	641.397.466,160
14:33:55	40,400	54.076,000	54.494,980
14:33:57	40,500	272.709.003,960	274.827.168,420
14:34:02	40,400	4.861.125,000	4.898.788,730
14:34:47	40,410	282.110,000	284.296,320
14:35:23	41,000	6.817.497,000	6.871.103,070
14:35:23	41,400	1.315.933,600	1.326.381,750
14:35:23	41,500	741.866.569,400	747.771.014,260
14:38:34	40,500	41.444.244,000	41.766.146,550
14:40:11	40,410	8.217.471,560	8.281.155,840
14:42:01	40,470	508.780,000	512.728,830
14:42:08	40,410	261.438,000	263.464,110
14:42:48	40,470	83.220,000	83.865,900
14:42:58	40,500	23.897.374,120	24.082.987,970
14:43:06	41,500	9.440.000,000	9.515.132,050
14:43:15	41,400	24.913.387,500	25.111.192,980
14:43:54	40,510	8.156.395,000	8.219.762,370
14:43:59	41,400	408.807.880,000	412.053.702,590
14:46:11	40,520	6.616.451,470	6.667.867,640
14:46:20	41,400	998.707,500	1.006.636,970
14:46:21	40,520	43.383.548,530	43.720.680,310
14:47:10	40,500	21.943.475,540	22.113.913,220
14:47:10	40,410	17.209.330,420	17.342.700,370
14:49:03	41,000	300.000,000	302.358,900
14:49:55	40,410	2.696.469,410	2.717.366,680
14:51:20	40,900	623.857,500	628.750,940
14:51:30	40,410	9.696.852,040	9.772.001,320
14:51:43	40,900	258.491,420	260.518,980
14:51:43	40,950	7.741.508,580	7.802.305,930
14:52:27	40,410	1.370.085,340	1.380.703,310
14:53:11	40,950	48.129.717,350	48.507.700,460
14:53:11	41,000	10.722.152,650	10.806.461,090
14:53:39	40,500	25.332,410	25.529,170
14:53:52	41,000	103.240.180,060	104.051.959,010
14:54:48	40,750	4.353.556,780	4.387.580,130
14:55:05	41,000	13.000.000,000	13.102.219,180
14:55:12	40,650	61.811.256,610	62.293.130,390
14:57:01	41,000	247.320,000	249.264,680
14:57:01	40,650	14.275.767,550	14.387.059,870
14:58:11	40,500	28.360.399,000	28.580.677,720
15:03:21	41,000	20.000.000,000	20.157.260,270
15:03:28	40,500	674.882,450	680.124,350
15:03:40	40,600	7.138,400	7.193,990

VOLVER AL INICIO

15:04:08	41,000	3.314.000,000	3.340.058,030
15:04:22	40,600	435.013.046,710	438.400.189,380
15:05:48	40,900	156.116.612,880	157.341.165,930
15:05:49	40,600	12.801,180	12.900,850
15:05:56	40,900	342.420.271,120	345.106.159,440
15:05:56	41,000	39.176.287,090	39.484.330,770
15:08:37	41,200	1.972.721,000	1.988.308,200
15:08:37	41,250	884.042,000	891.035,620
15:08:39	41,000	258.921,000	260.956,900
15:09:09	41,240	209.378,000	211.033,980
15:09:09	41,250	11.115.958,000	11.203.895,890
15:09:21	41,390	1.300.000,000	1.310.319,150
15:09:21	41,400	60.628.558,480	61.109.932,620
15:09:21	41,500	215.162.748,830	216.875.208,510
15:11:12	41,250	34.525.620,000	34.798.750,760
15:11:12	41,000	455.581.364,160	459.163.606,690
15:13:13	41,500	6.355.187,080	6.405.767,410
15:16:00	41,600	2.784.139,250	2.806.351,340
15:16:05	41,500	24.702.043,110	24.898.644,310
15:19:17	41,900	17.558.983,150	17.700.080,410
15:20:18	41,990	22.848.409,690	23.032.405,120
15:20:26	42,000	92.975.534,810	93.724.433,630
15:22:43	42,100	300.358,020	302.783,100
15:22:43	42,250	11.215.252,700	11.306.126,980
15:22:43	42,400	14.183.464,920	14.298.797,860
15:22:45	42,000	5.355,000	5.398,130
15:22:51	42,400	15.816.535,080	15.945.147,340
15:22:51	42,450	470.000,000	473.826,320
15:22:51	42,490	197.363.091,140	198.971.357,010
15:22:51	42,500	1.138.192.651,260	1.147.469.700,950
15:24:42	42,000	166.821,980	168.165,690
15:25:56	42,500	13.555.665,350	13.666.153,300
15:26:17	42,000	1.000.000,000	1.008.054,790
15:26:55	42,490	5.629.392,530	5.675.265,140
15:27:37	42,500	1.016.705,000	1.024.991,840
15:27:39	42,490	13.705.333,000	13.817.014,560
15:28:05	42,500	5.273.277,000	5.316.257,820
15:28:08	42,490	2.640.275,040	2.661.790,030
15:28:19	42,500	303.423.578,520	305.896.688,500
15:28:25	42,490	18.986.099,430	19.140.812,740
15:29:40	40,750	3.220.600,000	3.245.769,210
15:29:51	42,500	53.069.120,000	53.501.669,680
15:30:09	40,750	4.401.100,000	4.435.494,900
15:30:27	42,500	2.884.409,990	2.907.919,900
15:30:46	42,590	4.010.000,810	4.042.754,280
15:30:51	42,890	5.000.000,000	5.041.127,400
15:31:01	42,990	1.319.370,000	1.330.247,760
15:31:06	42,900	51.115.590,010	51.536.138,280
15:31:06	42,590	1.918.689,190	1.934.360,940
15:31:06	42,500	8.478.690,000	8.547.797,130
15:31:06	40,750	137.392.673,180	138.466.406,320
15:31:20	42,990	14.156.120,000	14.272.832,360
15:31:29	40,750	58.018.557,350	58.471.976,330
15:40:22	41,000	115.856.473,130	116.767.454,160
15:42:26	42,000	1.792.079,000	1.806.513,830
15:42:29	41,100	19.840.535,000	19.996.921,890
15:47:17	42,000	2.000.000,000	2.016.109,590
15:47:50	41,100	1.243.579,950	1.253.382,090
15:48:31	41,500	773.162,000	779.315,520
15:48:51	42,000	176.770,000	178.193,850
15:49:20	41,500	6.000.005,000	6.047.758,460
15:49:58	42,000	791.416,840	797.791,540
15:50:02	41,500	4.401.503,690	4.436.534,830
15:51:12	42,000	15.000.000,000	15.120.821,920
15:51:18	41,500	82.716.818,720	83.375.153,960
15:52:40	42,000	24.545.081,160	24.742.786,750
15:52:40	42,400	80.000,000	80.650,530
15:52:40	42,490	1.540.275,710	1.552.827,060
15:53:19	41,500	760.300,000	766.351,150
15:53:34	42,490	42.823.420,380	43.172.378,460
15:53:50	42,500	18.353.329,620	18.502.921,830
15:54:01	41,500	2.401.899,760	2.421.016,250
15:54:12	42,500	20.000.000,000	20.163.013,700
15:55:30	42,490	10.000.000,000	10.081.487,670
15:55:30	42,500	461.646.670,380	465.409.406,960
15:55:34	42,600	859.305.229,620	866.325.635,610
16:01:11	42,000	2.983.348,910	3.007.379,170
16:03:44	42,400	5.000.000,000	5.040.657,530
16:03:44	42,500	64.299.000,000	64.823.080,900
16:04:11	42,000	1.023.422,760	1.031.666,220
16:04:40	42,500	9.504.840,000	9.582.310,950
16:05:03	42,000	1.140.675,900	1.149.863,810
16:05:06	42,500	16.000.000,000	16.130.410,960
16:05:12	42,550	500.000,000	504.080,140
16:05:12	42,590	20.000.000,000	20.163.358,910
16:05:17	42,600	20.288.987,050	20.454.745,290
16:05:21	42,000	225.000,000	226.812,330
16:05:23	42,600	176.758.129,000	178.202.218,700
16:05:24	42,000	500.000,000	504.027,400
16:05:31	42,600	41.262.380,000	41.599.487,990
16:05:35	42,000	4.800.000,000	4.838.663,010
16:05:35	42,600	181.901.326,000	183.387.434,920
16:06:07	42,590	50.292.155,450	50.702.939,020
16:06:07	42,600	313.852.373,020	316.416.503,910
16:06:13	42,000	1.749.715,250	1.763.808,850
16:06:57	42,590	4.037.699,200	4.070.678,910
16:07:19	42,000	35.422.288,000	35.707.607,260
16:09:05	42,590	1.413.058,770	1.424.600,560
16:09:18	42,000	7.067.814,540	7.124.744,340
16:11:36	42,050	41.122.837,150	41.454.467,480
16:11:36	42,000	434.783.734,640	438.285.828,290
16:15:48	41,500	508.243.024,500	512.288.081,990
16:19:43	41,900	600.000,000	604.821,370
16:19:43	41,990	10.000,000	10.080,530
16:19:43	42,000	1.934.263,360	1.949.843,450
16:20:09	41,500	121.608.816,500	122.576.689,420
16:22:02	41,990	5.985.352,770	6.033.552,080
16:22:02	42,000	42.499.129,230	42.841.450,980
16:22:10	41,500	73.087.728,830	73.669.427,090
16:25:15	40,500	10.837.000,000	10.921.172,320
16:26:27	40,700	40.671,000	40.988,460
16:26:27	40,500	19.554.812,000	19.706.696,640
16:27:27	40,000	228.211.390,710	229.962.053,430
16:27:35	41,450	24.321.429,940	24.514.768,650
16:28:13	41,440	31.518,980	31.769,470
16:28:23	40,000	1.608.499,570	1.620.838,740
16:28:23	38,900	103.000.000,000	103.768.408,230
16:28:33	36,500	15.000.000,000	15.105.000,000
16:28:33	36,250	40.486.035,430	40.767.496,570
16:28:49	36,500	15.000.000,000	15.105.000,000
16:28:49	36,250	190.963.709,000	192.291.299,170
16:29:02	36,500	1.939.672,000	1.953.249,700
16:29:19	36,520	214.408.432,000	215.910.113,420
PESOS	03-Oct		
11:00:23	37,830	142.143,060	143.321,640
11:02:45	37,010	1.622.801,000	1.635.964,810
11:03:45	37,100	2.000.000,000	2.016.263,010
11:03:45	37,010	8.240.000,000	8.306.841,070
11:04:50	37,100	3.538.371,110	3.567.143,410
11:06:42	38,000	1.356.650,370	1.367.949,590
11:23:05	38,510	65.000,000	65.548,630
11:34:19	38,600	504.247,630	508.513,700
11:41:01	41,000	39.978,520	40.337,780
11:42:28	39,000	5.000.000,000	5.042.739,720
11:44:28	38,600	2.590.169,010	2.612.082,550
11:50:54	39,300	46.953,740	47.358,190
11:52:22	39,200	2.000.000,000	2.017.183,560
11:54:07	40,000	3.844.813,880	3.878.521,830
11:56:08	41,000	59.700,000	60.236,480
11:56:26	40,000	16.155.186,120	16.296.820,630
12:02:33	39,200	979.399,830	987.814,610
12:35:01	39,900	1.956.355,970	1.973.464,710
12:48:19	40,000	651.205,840	656.915,040
12:59:13	39,900	1.765.920,810	1.781.364,150
13:20:14	39,200	1.073.145,450	1.082.365,680
13:50:48	39,300	464.476,740	468.477,600
13:55:07	40,000	615.022,410	620.414,390
14:13:01	40,010	409.000,000	412.586,650
14:24:02	40,990	65.000,000	65.583,970
14:24:02	41,000	826.997,850	834.429,500
14:28:32	40,010	126.555,190	127.664,990
14:28:35	41,000	1.186.575,700	1.197.238,620
14:29:39	40,010	1.101.800,000	1.111.462,040
14:30:16	41,000	730.100,000	736.660,900
14:44:53	40,010	4.634.049,230	4.674.686,680
14:53:22	41,000	39.898.483,590	40.257.023,390
15:06:57	40,010	171.264.118,840	172.765.987,860
15:06:57	39,200	947.454,720	955.595,040
15:06:57	37,000	14.000.000,000	14.113.534,250
15:06:57	35,520	510.924,420	514.902,070
15:14:56	41,000	100,000	100,900
15:14:56	35,810	5.909.390,030	5.955.771,460
15:21:12	41,000	100,000	100,900
15:21:12	36,110	1.797,820	1.812,050
15:32:21	39,010	1.239.000,000	1.249.593,620
15:35:12	40,020	2.390.888,390	2.411.860,080
15:35:22	40,010	5.973.387,850	6.025.770,380
16:25:04	43,000	16.423.636,780	16.578.423,930
16:25:22	37,550	5.000.000,000	5.041.150,690
16:26:15	35,520	2.962.468,420	2.985.531,850
PESOS	04-Oct		
11:00:21	37,020	112.684,720	113.713,330
11:01:22	38,000	100.000,000	100.936,990
11:08:09	37,500	229.046,150	231.164,030
11:08:26	37,600	1.681.388,540	1.696.977,080
11:12:08	38,000	10.480.412,160	10.578.612,190
11:37:45	38,600	550.000,000	555.234,790
11:42:10	38,550	347.166,480	350.466,460
11:42:10	38,000	2.795.641,110	2.821.835,880
11:46:29	39,000	11.184.803,750	11.292.361,720
12:16:03	40,000	18.316.612,940	18.497.269,940
12:23:42	39,000	4.087.319,370	4.126.624,820
12:26:58	38,300	192.986,140	194.808,680
12:57:25	38,600	19.000,000	19.180,840
13:00:26	38,620	50.000,000	50.476,140
13:01:46	40,000	357.198,000	360.721,050
13:04:12	38,700	500.000,000	504.771,230
13:06:50	40,000	343.046,540	346.430,010
13:07:48	38,700	6.393.650,000	6.454.661,180
13:11:37	40,000	830.500,000	838.691,240
13:20:13	38,700	537.368,190	542.496,010
13:46:32	38,930	4.821,070	4.867,350
13:49:54	38,900	805.616,450	813.343,740
14:02:37	39,000	500.000,000	504.808,220
14:10:29	39,010	14.196.394,610	14.332.948,370
14:34:56	39,020	359.270,080	362.726,750
15:00:17	39,100	2.500.000,000	2.524.102,740
15:00:37	39,010	4.000.000,000	4.038.475,620
15:11:11	39,100	1.836.717,360	1.854.425,330
15:30:43	41,050	50.516,970	51.028,300
15:30:43	41,070	40.000,000	40.405,070
15:30:43	41,100	8.000,000	8.081,070
15:34:14	41,000	100,000	101,010
15:34:14	38,810	142,000	143,360
15:35:01	41,000	100,000	101,010
15:35:01	39,110	1.099.900,000	1.110.506,950
15:35:20	39,200	2.500.175,000	2.524.341,070
15:42:01	39,110	5.081.218,830	5.130.219,880
15:42:01	38,800	3.389.300,000	3.421.725,850
15:42:01	38,420	6.029.481,170	6.086.601,000
15:47:04	42,000	1.000.000,000	1.010.356,160
15:48:28	37,460	30,000	30,280
15:48:52	39,010	92.000,000	92.884,940
16:01:11	39,990	43.692,370	44.123,200
16:04:05	42,000	440.370,000	444.930,540
PESOS	07-Oct		
11:04:55	41,200	777.975,830	788.513,670
11:08:16	37,600	2.500.000,000	2.530.904,110
11:08:19	37,500	2.000.000,000	2.024.657,530
11:08:19	37,000	2.295.237,000	2.323.157,140
11:14:07	38,000	1.030.000,000	1.042.867,940
11:19:28	38,020	1.880.000,000	1.903.499,480
11:19:32	38,100	620.000,000	627.766,140
11:19:32	38,000	970.000,000	982.118,360
11:19:32	37,950	419.001,800	424.229,560
11:19:49	38,000	1.275.976,000	1.291.916,970
11:27:37	38,300	2.680.351,820	2.714.102,220
11:42:36	40,000	6.777.867,490	6.867.001,090
11:50:37	38,500	900.000,000	911.391,780
11:50:37	40,000	1.487.538,510	1.507.100,660
12:00:46	38,500	2.412.592,400	2.443.129,880
12:01:06	38,600	1.116.265,880	1.130.431,750
12:03:18	39,000	2.000.000,000	2.025.643,840
12:03:18	38,500	2.222.407,600	2.250.537,800
12:03:18	38,410	3.819.648,180	3.867.882,490
12:03:18	38,400	2.225.258,300	2.253.351,420
12:07:19	39,000	2.406.809,020	2.437.668,920
12:43:38	39,100	904.532,870	916.160,470
12:50:54	40,000	327.600,000	331.908,160
13:04:14	39,100	50.000,000	50.642,740
13:05:29	40,000	3.627.701,080	3.675.407,830
13:39:44	39,200	531.827,960	538.681,990
13:49:12	39,100	1.818.222,420	1.841.595,300
14:18:27	41,000	21.576.363,220	21.867.200,810
16:29:14	36,000	165.210,300	167.165,670
PESOS	08-Oct		
11:02:13	38,000	1.176.604,260	1.192.528,720
11:28:56	38,100	2.500.000,000	2.533.924,660
11:33:38	38,000	581.319,740	589.187,460
11:33:41	37,340	1.119.078,000	1.133.960,820
11:33:42	35,600	180.000,000	182.282,300
11:39:51	36,010	2.500.000,000	2.532.063,700
11:39:51	35,500	500.000,000	506.321,920
11:46:06	37,340	0,620	0,630
12:01:33	40,000	100,000	101,420
12:01:33	38,000	99.900,000	101.252,070
12:02:09	39,000	952,040	965,260
12:22:01	41,000	60.950,000	61.840,040
13:03:59	39,100	29.026.443,560	29.430.666,610
13:04:06	39,200	2.000.000,000	2.027.923,290
13:15:56	40,500	1.285.200,000	1.303.738,560
13:23:00	40,000	55.020.000,000	55.803.846,570
13:23:00	39,200	50.371.356,440	51.074.623,380
13:23:00	39,000	20.649.047,960	20.935.871,740
13:23:10	37,500	33.235.650,000	33.679.550,800
13:24:46	39,000	10.360.771,940	10.504.687,320
13:30:53	41,000	8.316.207,470	8.437.646,900
14:06:44	42,660	2.655.000,000	2.695.340,000
14:08:12	42,640	2.279.000,000	2.313.610,830
14:10:44	41,000	340,000	344,960
14:10:56	42,700	309.000,000	313.699,340
14:27:03	41,000	798.335,420	809.993,300
14:31:08	42,500	375.812,500	381.501,170
14:32:47	41,000	1.056.969,900	1.072.404,560
15:29:12	42,900	13.309.349,500	13.512.709,070
15:47:43	41,000	342.388,000	347.387,800
15:50:30	43,000	2.711.759,210	2.753.289,990
15:55:35	41,000	400.000,000	405.841,100
16:16:41	39,000	1.087,480	1.102,590
PESOS	09-Oct		
11:00:06	37,000	100.022,610	101.442,110
11:02:48	37,510	18.052,660	18.312,390
11:07:15	38,500	1.342.000,000	1.361.817,480
11:07:15	38,800	380.170,580	385.828,360
11:08:25	39,720	1.347.546,530	1.368.076,500
11:08:31	39,600	1.680.041,110	1.705.559,320
11:10:18	40,250	5.568.512,260	5.654.480,930
11:16:30	40,300	4.543.856,000	4.614.092,800
11:18:14	41,000	24.436.316,110	24.820.602,290
11:24:32	41,500	25.563.683,890	25.970.601,710
11:26:19	40,300	6.148.884,210	6.243.930,800
11:28:13	41,000	3.631.801,700	3.688.915,510
11:31:41	41,100	4.000.000,000	4.063.057,530
11:31:47	41,400	864.000,000	877.719,840
11:31:47	41,500	3.519.383,090	3.575.403,960
11:32:24	40,250	9.792.713,250	9.943.896,650
11:38:58	41,000	240.154,940	243.931,630
11:40:52	41,490	3.821.845,060	3.882.665,800
11:45:39	40,250	10.543,000	10.705,770
11:47:53	41,490	5.889.667,100	5.983.395,100
11:47:53	41,500	144.110.332,900	146.404.253,540
11:49:49	41,490	200.000,000	203.182,790
11:50:46	41,500	36.826.000,000	37.412.189,210
11:50:57	41,490	1.300.000,000	1.320.688,160
11:52:07	40,250	124.871,000	126.798,800
11:52:39	41,490	4.880.704,360	4.958.375,760
11:52:39	41,500	49.743.295,640	50.535.099,880
11:54:39	40,250	21.695.818,010	22.030.765,790
12:06:16	41,400	2.036.269,000	2.068.603,840
12:06:16	41,490	50.000,000	50.795,700
12:06:16	41,500	14.851.731,000	15.088.138,010
12:06:30	40,250	2.950.000,000	2.995.543,150
12:06:47	41,500	7.968.450,000	8.095.290,260
12:07:05	40,250	5.557.039,930	5.642.831,500
12:12:18	41,500	19.960.950,940	20.278.685,530

VOLVER AL INICIO

12:14:53	40,250	474.282,350	481.604,500
12:17:20	41,500	11.597.000,000	11.781.598,820
12:17:34	40,250	71.994.182,420	73.105.654,250
12:29:14	41,000	2.000.000,000	2.031.452,060
12:31:24	41,500	1.320.284,750	1.341.300,790
12:32:49	40,250	7.944.000,000	8.066.642,300
12:32:58	41,000	770.000,000	782.109,040
12:32:58	41,500	2.277.325,000	2.313.575,020
12:33:13	40,250	16.211.250,520	16.461.525,570
12:37:24	40,000	15.000.000,000	15.230.136,990
12:38:19	40,250	3.670.712,500	3.727.382,270
12:40:11	40,000	9.014.299,530	9.152.601,110
12:45:47	40,250	2.211.076,670	2.245.212,060
12:45:47	41,500	23.668.538,730	24.045.289,990
13:02:41	40,000	992.357,770	1.007.582,980
13:04:06	41,500	2.030.500,000	2.062.821,110
13:05:59	40,000	5.530.532,700	5.615.384,700
13:06:58	39,600	35.640,260	36.181,600
13:12:26	40,000	240.000,000	243.682,190
13:13:13	41,500	13.659.358,000	13.876.785,040
13:13:59	40,000	1.116.800,000	1.133.934,470
13:14:13	41,500	10.055.000,000	10.215.053,570
13:24:04	40,750	1.356.194,000	1.377.391,500
13:32:06	41,500	35.818.006,000	36.388.150,150
13:47:43	40,800	15.192,000	15.429,740
13:51:20	41,500	6.703.350,000	6.810.052,650
13:59:40	41,000	3.305.594,370	3.357.578,240
14:02:25	41,010	63.804,000	64.807,630
14:02:55	41,500	42.089.840,780	42.759.818,790
14:14:19	42,000	3.100,730	3.150,680
14:14:46	41,500	314,000	319,000
14:23:29	41,520	20.000,000	20.318,510
14:25:54	42,000	16.620.000,000	16.887.741,370
14:51:30	41,600	3.393.505,010	3.447.652,330
14:51:30	41,520	11.319.622,480	11.499.892,880
15:04:41	41,600	3.487.889,210	3.543.542,550
15:07:59	42,000	750.000,000	762.082,190
15:09:39	41,600	501.634,000	509.638,150
15:11:09	42,000	27.559.444,700	28.003.416,030
15:19:51	42,500	612.300,000	622.281,330
15:20:06	42,000	7.500.000,000	7.620.821,910
15:25:07	42,010	2.217.504,000	2.253.235,590
15:27:56	42,500	181.926,270	184.891,920
15:28:44	43,000	10.000,000	10.164,930
15:29:22	44,500	2.987.939,000	3.038.938,620
15:30:25	42,500	610.912,000	620.870,700
15:30:53	44,200	2.243.920,000	2.281.962,130
15:32:35	42,500	2.645.881,730	2.689.013,230
15:35:45	42,010	3.777.861,350	3.838.735,640
15:47:28	42,500	1.390.334,650	1.412.999,010
15:47:28	43,990	4.539.225,350	4.615.815,140
15:48:34	42,010	2.205.960,000	2.241.505,570
15:48:46	43,980	2.500.000,000	2.542.172,600
15:48:46	43,990	2.380.942,430	2.421.115,780
15:50:02	42,010	100.000,000	101.611,340
15:51:41	43,980	1.992.375,000	2.025.984,460
15:51:57	42,030	34.161,000	34.711,710
15:51:57	43,980	507.625,000	516.188,150
15:51:57	43,990	2.244.375,000	2.282.244,060
15:52:34	43,980	2.500.000,000	2.542.172,600
15:52:34	43,990	7.434.545,220	7.559.987,390
16:01:20	42,030	1.000.000,000	1.016.121,100
16:01:31	42,500	1.082.391,670	1.100.036,130
16:06:50	43,000	121.456,000	123.459,190
16:11:53	42,510	1.416.462,490	1.439.558,210
16:18:46	41,200	500.000,000	507.901,370
PESOS	10-Oct		
11:00:26	33,000	1.897.364,480	1.923.095,860
11:03:10	35,210	597.988,180	606.640,990
11:05:02	35,300	2.092.968,040	2.123.330,410
11:05:37	35,200	536.437,840	544.197,820
11:10:22	37,510	451.248,000	458.204,010
11:18:28	37,600	470.000,000	477.262,470
11:23:23	39,000	100,000	101,600
11:23:23	37,670	47.400,000	48.133,790
11:25:57	39,000	100,000	101,600
11:25:57	37,710	2.299,460	2.335,100
11:28:42	39,000	100,000	101,600
11:28:42	37,710	4.546.452,540	4.616.910,100
11:28:42	35,200	1.013.562,160	1.028.224,100
11:28:42	35,000	17.241.495,300	17.489.489,410
11:31:53	39,000	100,000	101,600
11:31:53	37,000	16.233,000	16.479,830
11:32:27	37,100	2.500.000,000	2.538.116,440
11:33:56	37,000	1.315.876,270	1.335.884,800
11:38:51	37,100	3.052,040	3.098,570
11:45:59	38,010	6.167.890,730	6.264.236,560
11:45:59	37,200	27.109,270	27.523,710
11:48:10	38,010	477.872,620	485.337,250
11:59:47	40,000	12.457.959,480	12.662.747,860
12:04:07	41,900	1.221,200	1.242,230
12:05:16	40,000	31.426.906,680	31.943.513,360
12:41:29	40,900	40.000.000,000	40.672.328,760
12:44:05	40,000	2.457.549,090	2.497.947,150
12:45:55	40,010	1.847,960	1.878,350
12:45:55	40,000	66.987.765,620	68.088.934,370
13:17:59	40,800	10.126.525,080	10.296.317,770
13:24:30	40,900	2.400,000	2.440,340
13:25:39	41,850	8.167.900,000	8.308.376,690
13:30:25	40,900	500.000,000	508.404,110
13:31:07	41,850	610.460.896,170	620.959.987,340
13:55:47	41,890	1.431.537,130	1.456.181,140
14:16:31	40,110	487.297,660	495.330,060
14:16:40	41,890	500.000,000	508.607,530
14:49:18	40,110	2.582.795,960	2.625.369,630
15:07:07	40,120	25.459.578,480	25.879.347,640
15:25:03	42,000	7.704.082,240	7.837.056,810
16:03:38	40,120	603.008,840	612.951,050
16:17:24	40,130	513.733,980	522.206,360
16:20:10	40,120	722.227,450	734.135,300
PESOS	14-Oct		
11:19:59	38,100	135.704,730	138.396,140
11:26:44	40,000	20.092.340,980	20.510.702,060
11:59:05	39,100	950.000,000	969.335,750
12:14:04	41,900	1.138.338,930	1.163.167,190
13:16:44	39,100	729.077,300	743.916,520
14:59:28	39,500	25.018,870	25.533,300
15:30:43	41,000	1.500.411,000	1.532.433,470
PESOS	15-Oct		
11:17:31	38,010	14.528,520	14.831,110
11:43:16	40,000	42.252.499,130	43.178.581,300
13:10:43	41,000	27.459,000	28.075,880
13:37:43	42,000	100,000	102,300
13:37:57	42,500	100,000	102,330
13:37:57	42,990	1.299.800,000	1.330.418,300
14:09:06	41,000	1.341.941,000	1.372.088,720
14:09:06	40,000	20.538.059,000	20.988.208,240
14:18:21	42,850	200,000	204,700
14:52:08	40,000	93.318.742,390	95.364.084,680
PESOS	16-Oct		
11:17:31	38,100	86.500,000	88.396,130
11:34:51	40,000	100,000	102,300
11:36:30	39,000	19.900,000	20.346,520
11:42:32	41,000	36.219.501,740	37.073.885,040
13:02:59	42,000	4.972.029,440	5.092.175,460
13:39:22	43,000	1.350.000,000	1.383.398,630
13:40:29	44,600	468.544,000	480.566,970
13:47:31	44,580	210.756,000	216.161,630
13:50:45	42,000	262.056,000	268.388,420
14:05:08	43,000	1.859.664,560	1.905.672,150
14:06:16	41,700	679.964,150	696.277,700
14:06:16	35,250	1.437.204,850	1.466.352,550
14:12:26	41,000	100,000	102,360
14:12:26	38,000	499.900,000	510.829,320
16:21:48	39,000	2.091,610	2.138,540
PESOS	17-Oct		
12:06:46	40,000	2.318.670,990	2.374.573,190
16:14:38	35,250	100,000	102,120
PESOS	18-Oct		
11:21:30	41,000	100,000	102,580
11:33:06	39,900	23.637,000	24.231,290
11:51:31	39,930	1.200.000,000	1.230.193,640
12:47:08	41,000	100,000	102,580
12:47:08	40,000	4.700,000	4.818,470
13:33:14	40,550	4.500,000	4.614,980
15:21:03	40,280	125.000,000	128.172,740
16:26:55	35,250	170.950,000	174.747,200
PESOS	22-Oct		
11:04:52	39,000	3.605.496,000	3.709.512,090
11:08:01	41,900	719.063,960	741.351,000
11:18:57	38,100	512.439,000	526.881,360
11:22:34	41,990	545.384,380	562.324,610
11:23:11	42,000	1.616,290	1.666,510
11:43:46	40,000	50.347,070	51.836,790
15:30:43	41,000	100,000	103,030
PESOS	23-Oct		
11:06:05	35,380	12.150,690	12.480,470
11:08:25	39,900	400.000,000	412.243,290
11:18:28	41,000	200,000	206,300
11:21:20	41,010	4.978,040	5.134,650
11:28:04	40,000	15.000,000	15.460,270
11:30:12	40,020	6.878,000	7.089,160
11:30:35	40,700	8.019,000	8.269,370
11:39:24	41,000	100,000	103,150
11:56:46	40,900	1.349.143,040	1.391.472,860
12:38:59	43,000	3.000.000,000	3.098.958,900
12:39:08	43,100	9.031.190,730	9.329.789,100
13:16:17	43,150	50.000,000	51.655,070
13:50:27	43,200	22.918.809,270	23.678.332,330
14:04:48	41,700	10.187,000	10.512,870
14:37:45	43,200	1.015.322,000	1.048.969,490
15:23:35	44,490	735.000,000	760.085,050
15:29:16	41,930	1.100.000,000	1.135.382,030
15:40:28	41,400	34,000	35,080
16:12:11	42,100	1.500.000,000	1.548.443,840
PESOS	24-Oct		
11:32:59	35,500	3.049,780	3.135,800
12:33:11	40,000	1.000.100,000	1.031.884,000
12:38:47	39,900	16.619.970,000	17.146.845,790
13:27:23	42,000	2.277.368,210	2.353.363,680
14:19:41	42,500	3.034,990	3.137,470
14:57:34	43,000	100,000	103,420
14:57:35	44,000	24.264.686,750	25.112.953,600
15:25:52	40,970	1.498.000,000	1.546.762,160
PESOS	25-Oct		
11:01:38	41,000	39.239.360,300	40.561.673,000
11:10:18	41,010	5.000,000	5.168,530
11:14:15	41,300	616.972,680	637.915,950
11:15:13	41,210	210.299,060	217.422,150
11:17:55	41,250	1.652.775,000	1.708.810,870
11:19:02	42,000	15.952.288,290	16.502.970,030
11:20:04	42,010	6.645.957,780	6.875.434,510
11:20:40	43,000	13.815.833,000	14.304.118,600
11:20:40	43,990	50.000.000,000	51.807.808,220
11:20:40	44,000	131.564.167,000	136.322.104,010
11:23:08	42,010	20.557.686,750	21.267.518,340
11:33:30	42,000	1.543.322,340	1.596.598,670
11:34:29	43,000	1.167.200,660	1.208.452,400
11:35:54	42,000	2.138.000,000	2.211.804,930
11:36:29	42,050	209.405,140	216.642,530
11:37:36	42,060	5.239.690,420	5.420.825,790
11:39:43	43,000	18.772.055,040	19.435.505,750
11:42:03	43,500	32.325.872,540	33.481.633,180
11:47:09	43,550	3.742.576,000	3.876.539,730
11:47:47	43,900	1.000,000	1.036,080
11:47:47	44,000	146.256.424,000	151.545.697,420
11:48:05	43,500	2.915.387,270	3.019.622,350
11:55:13	44,000	97.505.132,960	101.031.345,990
11:55:39	43,500	27.974.953,620	28.975.154,010
12:04:26	43,600	1.750.000,000	1.812.712,320
12:07:40	43,500	5.745.303,010	5.950.717,270
12:12:27	43,600	7.256.125,840	7.516.153,580
12:12:59	43,700	50.000,000	51.795,890
12:12:59	44,000	31.108.695,090	32.233.721,870
12:13:28	43,600	27.393.874,160	28.375.550,530
12:15:59	43,500	87.428.588,480	90.554.459,930
12:17:56	44,000	30.134.861,000	31.224.669,670
12:18:22	43,500	58.751.538,080	60.852.106,760
12:28:30	43,050	35.224.847,760	36.471.228,330
12:38:21	43,500	5.000.000,000	5.178.767,120
12:38:21	43,980	412.692,000	427.609,970
12:38:21	43,990	25.796.663,000	26.729.371,390
12:39:54	43,050	15.642.220,000	16.195.697,440
12:47:50	43,100	483.142,000	500.257,140
12:51:49	43,050	28.000,000	28.990,740
12:51:58	43,100	1.065.681,360	1.103.432,750
12:53:00	43,990	46.967.119,390	48.665.270,280
13:03:15	43,050	8.671.636,780	8.978.470,170
13:13:25	43,500	397.453,970	411.664,310
13:16:27	43,750	26.326,720	27.273,400
13:17:15	43,500	659.860,380	683.452,640
13:18:07	43,750	1.081.673,280	1.120.569,070
13:18:07	43,990	300.977.326,720	311.859.512,410
13:18:54	43,500	16.659.675,020	17.255.315,460
13:37:29	43,050	20.433.295,460	21.156.298,230
13:40:45	43,000	31.309.359,830	32.415.909,810
13:51:25	43,600	42.000,000	43.505,100
13:51:25	43,990	3.285.508,200	3.404.299,570
13:53:14	43,000	55.961.042,440	57.938.843,660
14:25:07	43,300	8.122.682,950	8.411.761,450
14:34:02	43,990	24.752.656,000	25.647.617,100
14:40:19	43,300	1.230.933,350	1.274.741,090
14:41:02	43,990	207.179.597,730	214.670.417,320
14:46:48	43,300	9.633.895,700	9.976.756,810
14:53:45	43,010	4.746.316,470	4.914.102,000
15:11:48	43,300	7.008.993,110	7.258.436,450
15:21:06	43,000	301.844,550	312.512,470
15:22:31	43,300	27.314.272,630	28.286.361,400
15:29:17	43,900	110.000,000	113.969,040
15:29:24	43,990	2.110.000,000	2.186.289,510
15:33:02	43,020	4.561.005,490	4.722.277,640
15:34:14	43,990	1.000.000,000	1.036.156,160
15:34:54	43,000	198.155,450	205.158,750
15:35:13	42,000	717.653,010	742.426,790
15:53:10	42,050	53.290,000	55.131,790
15:59:11	42,150	2.975,530	3.078,610
16:02:03	42,330	500.000,000	517.395,890
16:03:18	42,360	1.701,280	1.760,510
16:04:05	43,900	2.000.000,000	2.072.164,380
16:04:05	44,000	2.234.499,800	2.315.309,110
16:06:34	44,050	49.737,530	51.538,300
16:11:53	44,900	1.532.816,100	1.589.383,310
16:12:36	46,000	24.509.157,100	25.435.804,690
PESOS	28-Oct		
11:55:21	42,000	2.559.294,000	2.656.477,060
12:01:05	40,500	44.433,630	46.060,630
12:08:58	42,000	3.000.000,000	3.113.917,800
12:23:19	40,500	100.000,000	103.661,640
12:43:59	42,000	2.000.000,000	2.075.945,210
13:44:04	43,900	106.372,700	110.594,680
13:44:20	44,000	5.393.627,300	5.608.190,230
14:30:15	40,500	1.000,000	1.036,620
15:21:18	43,250	547.703,380	569.120,080
15:21:18	43,990	174.774,110	181.725,190
15:57:09	44,000	7.705.733,810	8.012.274,230
PESOS	29-Oct		
13:07:46	39,000	9.891,000	10.250,330
PESOS	30-Oct		
11:05:58	35,500	1.000,000	1.034,040
14:42:58	36,500	238.108,220	246.442,010
PESOS	31-Oct		
11:01:56	39,000	2.891,930	3.003,170
14:11:23	36,000	8.000.000,000	8.284.054,790
14:11:23	35,250	5.000.000,000	5.173.835,620
14:11:23	35,000	10.489.649,500	10.851.757,950
14:24:13	36,000	202,840	210,040
15:25:48	36,850	1.937,300	2.007,710
PESOS	08-Nov		
12:23:52	36,000	632.300,000	659.740,090
PESOS	11-Nov		
11:35:48	40,000	569.000,000	598.307,400
PESOS	12-Nov		
11:46:08	36,000	54.000,000	56.556,490
PESOS	22-Nov		
15:40:43	35,000	10.783,650	11.383,400
PESOS	23-Ene		
12:09:44	40,000	10.104,480	11.433,290
12:18:01	36,000	2.000,000	2.236,710

VOLVER AL INICIO

VENCIMIENTOS DE CAUCIÓN BURSATIL Y OPERACIONES DE PASE QUE OPERARÁN EL DIA 26/09/2024

BYMA S.A., ha informado en la fecha los siguientes Montos:

Vencimiento de Caución y Pase Bursátil (Garantizado)*

En Pesos:	**2.478.319.238.972,36**
En Dólares:	**116.893.290,82**

MONTOS TOTALES DE VENCIMIENTOS FUTUROS DE PASES Y CAUCION BURSATIL

BYMA S.A., ha informado en la fecha los siguientes Montos:

Vencimiento de Caución y Pase Bursátil (Garantizado)*

En Pesos:	**2.755.027.198.888,71**
En Dólares:	**252.901.427,60**

*Posiciones administradas, totales relevados a las 18:00 hs. del 25 de agosto de 2024.-

INDICES SECTORIALES DE S&P BYMA DEL DIA DE LA FECHA

Indice	Denominación	Cierre/dia	Cierre anterior	Var.%
SPBYCAP	S&P BYMA Construcción	31.710,770	31.218,580	1,580
SPBYCDAP	S&P BYMA CEDEAR Index	20.198,400	20.157,390	0,200
SPBYIGAP	S&P BYMA Ingenius Index	18.293,810	18.144,360	0,820
SPBYMAIG10	S&P BYMA Energía	58.507,460	59.469,480	-1,620
SPBYMAIG15	S&P BYMA Bs Intermedios	48.096,550	48.612,170	-1,060
SPBYMAIG20	S&P BYMA Ind y Bs de Cap	45.671,460	45.479,040	0,420
SPBYMAIG25	S&P BYMA Cons No Esencial	58.825,480	58.694,870	0,220
SPBYMAIG30	S&P BYMA Consumo Masivo	56.815,030	57.394,590	-1,010
SPBYMAIG40	S&P BYMA Serv Financieros	51.086,660	52.249,900	-2,230
SPBYMAIG50	S&P BYMA Telecomunicación	27.524,830	27.690,240	-0,600
SPBYMAIG55	S&P BYMA Serv Públicos	49.448,740	49.962,100	-1,030
SPBYMAIG60	S&P BYMA Bienes Raíces	56.175,030	56.776,910	-1,060
SPBYUEAP	S&P BYMA Energía y Servicios Públicos	59.254,430	60.100,390	-1,410

Préstamo de Títulos por vencimiento del día de la fecha

Especie	Plazo	Fecha	Tasa Promedio	Cantidad Operac.	Cantidad	Valor Títulos
AL29	1	26/09/24	3,000	1	32.000,000	24.962.051,510
ARC1O	1	26/09/24	5,444	4	90.000,000	117.017.452,060
BPY26	1	26/09/24	6,000	12	606.000,000	631.555.800,330
CEPU	1	26/09/24	3,000	4	103.263,000	127.023.929,470
CVH	1	26/09/24	3,000	1	4.387,000	21.870.992,470
CVX	1	26/09/24	3,000	1	2,000	22.651,860
FDX	1	26/09/24	3,000	1	3,000	98.033,060
GD29	1	26/09/24	7,870	12	625.000,000	496.419.508,830
GD35	1	26/09/24	4,000	16	1.600.000,000	956.744.827,410
GE	1	26/09/24	3,000	1	5,000	144.761,900
GGAL	1	26/09/24	3,873	32	182.692,000	992.122.821,100
HON	1	26/09/24	3,000	1	1,000	31.352,580
IWM	1	26/09/24	3,000	4	420,000	11.372.434,640
MDLZ	1	26/09/24	10,000	1	264,000	1.626.685,550
MGC9O	1	26/09/24	5,000	1	37.000,000	48.472.939,220
MRCAO	1	26/09/24	6,931	18	450.611,000	374.078.149,740
MSSEO	1	26/09/24	3,000	1	76.678,000	92.695.984,620
NFLX	1	26/09/24	3,000	2	8,000	147.412,120
NVDA	1	26/09/24	3,000	2	2.785,000	17.129.157,760
PAAS	1	26/09/24	3,000	1	1,000	9.060,740
PLTR	1	26/09/24	3,000	1	1,000	15.101,240
PMM29	1	26/09/24	6,000	2	5.000,000	3.876.637,150
QCOM	1	26/09/24	3,000	1	4,000	74.506,120
TGSU2	1	26/09/24	3,000	2	96,000	493.480,560
TLCMO	1	26/09/24	3,000	2	43.000,000	55.465.958,470
TSC3O	1	26/09/24	5,000	2	452.000,000	587.680.493,150
TXN	1	26/09/24	3,000	1	1,000	50.204,130
VALE	1	26/09/24	3,000	1	380,000	2.565.210,820
YCAMO	1	26/09/24	5,000	3	303.000,000	366.983.264,790
YFC2O	1	26/09/24	5,000	3	29.000,000	36.985.865,850
YMCIO	1	26/09/24	5,000	2	250.000,000	322.544.178,090
YPFD	1	26/09/24	2,571	103	196.247,000	5.485.489.978,230

Préstamo de Títulos por Especie del día de la fecha

Especie	Total Negociado	Valor Títulos	Cantidad Operac,
AL29	32.000,000	24.962.051,510	1
ARC1O	90.000,000	117.017.452,060	4
BPY26	606.000,000	631.555.800,330	12
CEPU	103.263,000	127.023.929,470	4
CVH	4.387,000	21.870.992,470	1
CVX	2,000	22.651,860	1
FDX	3,000	98.033,060	1
GD29	625.000,000	496.419.508,830	12
GD35	1.600.000,000	956.744.827,410	16
GE	5,000	144.761,900	1
GGAL	182.692,000	992.122.821,100	32
HON	1,000	31.352,580	1
IWM	420,000	11.372.434,640	4
MDLZ	264,000	1.626.685,550	1
MGC9O	37.000,000	48.472.939,220	1
MRCAO	450.611,000	374.078.149,740	18
MSSEO	76.678,000	92.695.984,620	1
NFLX	8,000	147.412,120	2
NVDA	2.785,000	17.129.157,760	2
PAAS	1,000	9.060,740	1
PLTR	1,000	15.101,240	1
PMM29	5.000,000	3.876.637,150	2
QCOM	4,000	74.506,120	1
TGSU2	96,000	493.480,560	2
TLCMO	43.000,000	55.465.958,470	2
TSC3O	452.000,000	587.680.493,150	2
TXN	1,000	50.204,130	1
VALE	380,000	2.565.210,820	1
YCAMO	303.000,000	366.983.264,790	3
YFC2O	29.000,000	36.985.865,850	3
YMCIO	250.000,000	322.544.178,090	2
YPFD	196.247,000	5.485.489.978,230	103

SOCIEDADES QUE EN LA FECHA COTIZARON SUS ACCIONES Y SE ENCUENTRAN EN NEGOCIACION CON ADVERTENCIAS ESPECIALES

Sociedad	Motivo
PATR	(A.E.)RL-Art.39-Inc.b), Nro. 3
ROSE	(A.E.)RL-Art.39-Inc.b), Nro. 3, Nro. 5
URBA	(A.E.)RL-Art.39-Inc.d), Nro. 3, Nro. 1-d)
POLL	(A.E.)RL-Art.39-Inc.d), Nro. 3, Nro. 1-d)

TRIBUNAL DE ARBITRAJE GENERAL

HORARIO DE ATENCION AL PUBLICO

Lunes a Viernes de 13:00 hs. a 18:00 hs.

VOLVER AL INICIO

LA BOLSA

Anexo II

miércoles 25 de septiembre de 2024 — Año CXVIII - N° 17.310

BCBA Bolsa de Comercio de Buenos Aires

BYMA Bolsas y Mercados Argentinos

SECUENCIA DE PRECIOS CORRESPONDIENTES A LAS COMPRAS Y VENTAS REGISTRADAS EN LA FECHA EN EL SEGMENTO DE NEGOCIACION BILATERAL (SENEBI) *(SUJETO A REVISIÓN)*

TITULOS PUBLICOS

AE38

24hs. c/a: 63.512,794

11:26:26	1.000.000	63.849,421
11:55:37	3.949	63.660,00
12:29:01	45.529	63.767,42
12:30:07	45.529	63.779,636
12:33:13	45.529	63.767,42
12:34:09	45.529	63.779,636
12:34:38	18.130	63.680,00
12:37:39	2.956	63.700,00
12:56:58	57.896	63.890,00
13:20:52	94.815	64.400,148
13:36:06	40.155	63.740,00
13:36:13	286.098	63.969,415
13:54:57	755.000	63.800,00
13:56:20	93.121	63.680,00
14:20:02	93.911	63.730,00
14:21:08	7.324	63.740,00
14:22:56	286.098	63.971,078
14:24:00	36.133	63.730,00
14:52:56	248.432	64.418,00
15:26:22	241.665	63.761,082
15:26:27	241.665	63.699,00
15:26:34	241.665	63.761,082
15:27:10	241.665	63.699,00
15:37:01	78.000	64.100,00
15:44:44	240.000	63.609,197
15:50:42	150.000	64.550,00
16:01:49	1.000.000	63.699,00
16:16:01	700.000	63.766,973
16:25:45	78.741	63.550,00
16:29:48	337.998	63.415,953
16:39:59	77.800	64.195,00
16:40:00	77.800	63.430,00
16:42:04	328.164	65.516,022
	P. Cierre	64.968,094
	7.241.297	63.889,136

Inm. c/a: 64.248,631

11:26:32	1.000.000	63.790,00
11:39:08	43.227	63.660,00
11:43:45	37.902	63.670,00
11:44:58	57.231	64.047,321
11:49:31	1.914	63.740,00
11:49:35	28.087	63.670,00
11:53:29	37.653	63.740,00
12:01:25	10.993	63.680,00
12:08:11	15.947	63.700,00
12:12:27	2.355	63.660,00
12:13:57	4.338	63.670,00
12:14:01	282.597	63.397,50
12:15:32	94.206	63.690,00
12:16:11	49.503	64.396,00
12:18:20	10.462	63.690,00
12:18:32	62.796	63.680,00
12:20:02	91.058	63.695,00
12:23:28	9.635	63.690,00
12:24:34	91.058	63.695,00
12:30:49	3.846	63.804,00
12:35:48	161.300	63.682,50
12:36:11	18.928	63.660,00
12:37:27	33.818	63.690,00
12:42:42	56.485	63.680,00
12:55:56	2.074	63.910,00
12:56:04	55.953	63.830,00
12:56:51	1.094.495	65.003,00
12:57:03	159.626	65.543,00
12:57:03	202.464	66.233,00
12:57:12	145.234	65.270,00
12:57:44	28.257	63.690,00
13:02:35	7.822	63.920,00
13:07:22	53.058	63.690,00
13:11:08	81.662	63.700,00
13:18:04	286.098	63.900,00
13:20:32	21.803	63.874,238
13:20:33	17.012	64.660,20
13:20:36	46.019	65.190,40
13:21:12	1.009.346	65.003,00
13:21:20	2.843	64.315,864
13:23:09	10.000.000	63.680,00
13:23:32	10.000.000	63.685,00
13:23:53	37.550	63.860,00
13:26:23	9.184	63.820,00
13:26:30	81.668	63.980,00
13:28:59	15.076	63.940,00
13:31:45	47.114	63.820,00
13:33:45	15.687	63.740,00
13:36:06	22.728	63.780,00
13:36:12	286.098	63.900,00
13:51:23	45.405	63.740,00
13:53:31	18.845	63.730,00
13:54:56	755.000	63.806,993
13:55:37	18.971	64.108,376
13:57:39	31.358	63.780,00
13:59:59	37.780	63.710,00
14:00:13	37.762	63.740,00
14:02:32	31.386	63.720,00
14:02:36	9.672	63.700,00
14:05:47	15.191	63.740,00
14:05:51	3.137	63.750,00
14:06:00	32.956	63.720,00
14:07:33	3.749	63.740,00
14:08:15	7.065	63.700,00
14:09:45	63.128	63.750,00
14:12:22	76.897	63.720,00
14:23:02	26.722	63.620,00
14:27:04	28.641	64.555,10
14:36:15	94.205	63.499,50
14:38:54	65.019	63.690,00
14:42:23	78.584	63.600,00
14:46:17	30.271	63.610,00
14:47:52	7.868	63.600,00
14:56:06	2.142	63.400,00
15:00:28	62.794	63.700,00
15:04:34	18.077	63.610,00
15:09:38	11.565	63.640,00
15:14:37	18.859	63.740,00
15:14:43	19.274	66.204,254
15:14:45	77.527	64.558,154
15:19:52	5.717	63.590,00
15:20:43	304.461	64.047,612
15:21:34	37.902	63.610,00
15:21:38	30.840	65.038,911
15:21:40	50.140	64.718,787
15:26:24	724.995	63.700,00
15:29:34	3.166	63.570,00
15:31:53	241.665	63.700,00
15:32:32	30.043	63.570,00
15:38:59	11.425	63.540,00
15:39:05	21.725	63.570,00
15:45:08	3.838	63.560,00
15:47:10	1.919	63.660,00
15:48:40	240.000	63.550,00
15:51:01	96.153	62.639,20
15:55:46	11.581	63.610,00
15:56:06	605.769	64.220,024
16:00:06	18.268	63.590,00
16:00:54	25.414	63.740,00
16:01:46	1.613.619	63.700,00
16:09:51	66.040	63.590,00
16:12:09	53.000	63.500,00
16:13:48	120.151	65.003,00
16:14:37	272.254	63.525,60
16:17:42	273.837	64.242,00
16:23:39	94.339	63.759,421
16:25:32	18.846	63.300,00
16:26:13	37.728	64.554,517
16:29:36	337.998	63.350,00
16:31:42	25.532	63.100,00
16:36:04	3.000.000	63.465,00
16:36:47	7.584.000	63.465,625
16:36:48	7.584.000	63.529,091
16:36:49	4.224.000	63.465,625
16:36:50	4.224.000	63.529,091
	P. Cierre	63.491,538
	59.658.425	63.682,256

AE38C

24hs. c/a: 52,895

13:56:20	93.121	53,693
14:20:03	93.911	53,241
16:04:20	189.180	52,00
	P. Cierre	52,00
	376.212	52,729

Inm. c/a: 52,516

11:03:04	607.379	52,50
11:04:15	62.792	51,663
11:04:25	243.809	52,50
11:04:33	62.754	51,308
11:04:37	18.843	51,334
11:05:07	11.791	51,249
11:05:14	17.847	51,083
11:05:15	12.602	50,237
11:05:19	6.440	51,691
11:05:57	190.476	52,50
11:06:01	62.851	50,914
11:09:03	38.850	51,48
11:16:22	129.709	51,85
11:39:09	43.227	52,83
11:46:12	9.615	52,00
12:08:16	15.947	52,514
12:11:30	615.384	52,00
12:13:57	4.338	53,014
12:18:29	10.462	52,571
12:30:49	3.846	52,00
12:34:43	18.928	52,83
12:35:50	161.300	52,50
12:37:15	11.238	53,386
12:41:15	9.436	52,987
12:42:43	56.485	53,111
12:44:22	15.643	52,00
12:56:00	2.074	53,037
12:56:04	55.953	53,616
12:56:55	57.692	52,00
13:21:09	199.620	52,60
13:21:12	303.030	52,80
13:26:36	81.668	53,317
13:28:59	15.076	53,062
13:30:30	47.114	52,875
13:36:15	22.728	52,798
13:42:05	19.230	52,00
13:53:27	18.845	53,064
14:00:03	37.780	52,937
14:00:18	37.762	52,962
14:05:48	15.191	52,634
14:07:33	3.749	52,94
14:08:25	63.128	53,571
14:25:04	147.018	52,00
14:46:13	30.271	52,788
14:56:06	2.142	52,745
14:56:57	2.846.299	52,70
15:14:37	18.859	53,028
15:21:30	37.902	52,766
15:31:15	13.541	52,00
15:38:59	11.425	52,512
15:42:28	189.753	52,70
15:51:27	96.153	52,00
15:56:01	96.063	52,049
16:01:35	605.769	52,00
16:14:39	285.442	52,55
16:14:40	305.927	52,30
16:15:22	272.254	51,90
16:23:41	132.067	53,00
	P. Cierre	53,00
	8.513.517	52,462

AE38D

24hs. c/a: 52,70

16:04:16	19.330	51,87
16:49:59	169.850	52,988
	P. Cierre	52,988
	189.180	52,874

Inm. c/a: 53,316

11:01:24	47.169	53,00
11:02:47	299.065	53,50
11:02:47	39.073	52,465
11:02:51	3.738	53,50
11:02:55	7.071	52,595
11:02:55	2.593	52,327
11:03:00	24.904	52,199
11:03:00	9.113	52,284
11:03:04	5.758	52,101
11:03:08	6.638	52,166
11:03:08	33.154	52,37
11:03:11	53.502	52,334
11:03:11	36.322	52,028
11:03:33	33.949	51,813
11:03:34	13.123	51,837
11:03:37	299.065	53,50
11:03:38	11.810	52,09
11:03:41	6.046	52,424
11:03:42	3.807	52,527
11:03:45	10.973	52,763
11:03:46	299.065	53,50
11:03:49	3.141	52,082
11:03:49	74.766	53,50
11:03:53	63.061	52,33
11:03:57	13.084	53,50
11:03:57	38.272	52,257
11:04:05	100.364	53,50
11:04:05	6.274	52,34
11:04:09	25.412	52,164
11:04:09	299.065	53,50
11:04:13	47.699	52,412
11:04:17	32.318	52,385
11:04:17	8.939	51,917
11:04:22	103.962	53,50
11:04:22	65.204	52,221
11:04:29	133.861	53,50
11:04:29	11.580	51,889
11:04:33	3.139	52,144
11:04:37	1.902	52,566
11:04:40	15.697	52,136
11:04:43	4.565	52,412
11:04:46	94.423	51,927
11:04:47	38.301	52,217
11:04:49	598.130	53,50
11:04:52	18.909	51,509
11:04:53	12.746	52,562
11:05:06	25.422	52,029
11:05:10	9.503	52,085
11:05:18	76.519	51,987
11:05:22	4.529	52,434
11:05:22	15.750	52,062
11:05:47	31.593	52,099
11:05:51	38.414	52,064
11:05:51	10.124	53,00
11:05:54	70.949	51,107
11:05:54	7.885	51,728
11:05:57	2.304	52,119
11:06:00	18.791	52,082
11:06:00	1.913	52,252
11:06:01	9.418	52,119
11:06:04	299.065	53,50
11:06:04	20.455	51,834
11:07:50	245.960	53,00
11:09:05	78.301	52,50
11:09:42	61.025	52,387
11:09:45	96.031	52,90
11:49:35	28.087	53,414
11:49:39	9.615	52,208
12:11:38	615.384	52,806
12:14:00	282.597	53,50
12:37:35	7.523	53,164
12:38:12	5.621	53,364
12:44:17	73.335	52,13
13:18:50	303.030	52,80
13:21:09	199.620	52,732
13:25:26	37.550	53,261
13:42:04	19.230	52,005
13:51:23	45.405	53,473
14:25:13	9.557	51,74
14:26:04	5.769	52,001
14:30:43	131.692	52,52
14:42:25	78.584	53,445
14:57:25	759.013	53,437
15:00:23	759.013	53,385
15:05:20	569.260	53,332
15:14:48	189.753	53,358
15:15:02	569.260	53,385
15:31:08	13.541	53,17
15:43:32	189.753	53,306
15:55:46	11.581	53,998
15:56:03	96.063	52,70
16:12:34	285.442	53,233
16:14:42	305.927	51,777
16:25:33	18.846	53,06
16:58:13	327.198	53,00
	P. Cierre	53,00
	10.131.952	53,08

AL29

24hs. c/a: 77.786,857

12:20:53	34.438	78.400,00
13:36:11	559.981	78.084,732
13:55:01	31.967	78.000,00
14:22:53	559.981	78.086,762
16:42:53	1.940.000	78.050,00
	P. Cierre	78.050,00
	3.126.367	78.066,15

Inm. c/a: 78.000,00

13:18:00	1.119.962	78.000,00
13:55:00	13.398	78.006,411
13:55:02	18.569	78.008,549
	P. Cierre	78.007,653
	1.151.929	78.000,212

AL29D

24hs. c/a: 62,00

14:08:11	31.900	64,192
	P. Cierre	64,192
	31.900	64,192

AL30

24hs. c/a: 70.081,824

11:34:49	4.291.343	70.288,471
11:59:08	62.487	69.000,00
12:06:19	1.610.065	70.078,63
12:25:10	9.613	70.832,00
12:26:05	9.613	70.424,25
12:28:58	1.370.898	70.179,703
12:30:19	11.412	70.193,147
12:30:22	734.666	70.181,623
12:30:26	45.648	70.193,147
12:30:35	213.980	70.187,385
12:30:38	365.192	70.193,147
12:33:10	1.370.898	70.179,703
12:34:22	11.412	70.193,147
12:34:25	734.666	70.181,623
12:34:28	45.648	70.193,147
12:34:38	213.980	70.187,385
12:34:42	365.192	70.193,147
12:37:10	626.086	69.460,00
12:41:52	24.235	70.030,00
12:42:08	83.582	70.045,336
12:42:25	24.235	69.890,00
12:42:41	83.582	70.585,845
12:45:11	700.000	67.550,00
12:49:39	1.560.000	69.676,616
12:58:22	4.424.627	70.000,86
13:02:37	234.783	70.092,50
13:07:43	633.776	70.214,40
13:08:44	633.776	69.523,395
13:23:44	1.632.152	70.176,246
13:32:09	1.789.831	69.402,50
13:35:47	366.000	70.034,329
13:36:05	28.398	70.425,625
13:36:06	28.398	70.250,00
13:36:48	21.763	69.281,80
14:04:44	490.162	70.180,00
14:14:29	12.355.000	71.577,671
14:28:19	93.774	70.451,10
14:30:47	3.000.000	72.078,541
14:37:16	173.913	69.805,00
14:37:18	173.913	70.207,50
14:37:28	1.217.391	69.920,00
14:37:37	51.502	70.657,25
14:39:30	1.700.000	72.078,541
14:41:58	437.197	70.138,698
14:42:01	51.502	70.657,25
14:46:13	687.167	70.579,625
15:02:17	411.781	69.790,464
15:02:18	428.384	69.551,648
15:02:19	236.324	69.874,752
15:02:20	563.944	70.127,616
15:02:21	183.908	70.015,232

VOLVER AL INICIO

15:02:22	376.317	70.071,424
15:02:24	437.512	69.867,728
15:02:25	212.958	70.190,832
15:02:28	439.760	70.064,40
15:02:29	75.338	69.769,392
15:02:31	100.997	69.600,816
15:02:32	86.198	70.204,88
15:02:33	69.063	69.642,96
15:02:36	81.418	69.678,08
15:02:37	5.646	69.748,32
15:02:39	14.753	69.635,936
15:02:40	411.781	69.790,464
15:02:41	428.384	69.551,648
15:02:42	236.324	69.874,752
15:02:44	563.944	70.127,616
15:02:46	183.908	70.015,232
15:02:47	376.317	70.071,424
15:02:49	437.512	69.867,728
15:02:50	212.958	70.190,832
15:02:51	439.760	70.064,40
15:02:52	75.338	69.769,392
15:02:53	100.997	69.600,816
15:02:56	86.198	70.204,88
15:02:57	69.063	69.642,96
15:02:58	81.418	69.678,08
15:02:59	5.646	69.748,32
15:03:00	14.753	69.635,936
15:03:03	411.781	70.917,00
15:03:05	428.384	70.674,00
15:03:07	236.324	71.004,00
15:03:08	563.944	71.259,00
15:03:09	183.908	71.145,00
15:03:11	376.317	71.202,00
15:03:12	437.512	70.995,00
15:03:13	212.958	71.325,00
15:03:14	439.760	71.196,00
15:03:15	75.338	70.896,00
15:03:16	100.997	70.725,00
15:03:17	86.198	71.337,00
15:03:18	69.063	70.767,00
15:03:19	81.418	70.803,00
15:03:21	5.646	70.875,00
15:03:22	14.753	70.761,00
15:03:23	411.781	70.917,00
15:03:24	428.384	70.674,00
15:03:25	236.324	71.004,00
15:03:27	563.944	71.259,00
15:03:28	183.908	71.145,00
15:03:29	376.317	71.202,00
15:03:30	437.512	70.995,00
15:03:31	212.958	71.325,00
15:03:32	439.760	71.196,00
15:03:33	75.338	70.896,00
15:03:34	100.997	70.725,00
15:03:35	86.198	71.337,00
15:03:36	69.063	70.767,00
15:03:37	81.418	70.803,00
15:03:38	5.646	70.875,00
15:03:39	14.753	70.761,00
15:03:40	463.908	69.748,32
15:03:41	530.485	70.155,712
15:03:42	238.078	69.797,488
15:03:44	678.981	69.783,44
15:03:45	177.783	69.720,224
15:03:46	410.679	70.050,352
15:03:47	482.767	70.078,448
15:03:50	228.237	70.106,544
15:03:51	493.510	69.635,936
15:03:52	405.998	70.036,304
15:03:53	426.001	69.762,368
15:03:54	405.410	70.162,736
15:03:55	303.606	69.790,464
15:03:56	401.667	69.685,104
15:03:57	202.503	69.635,936
15:03:58	486.978	69.565,696
15:03:59	463.908	69.748,32
15:04:00	530.485	70.155,712
15:04:01	238.078	69.797,488
15:04:02	678.981	69.783,44
15:04:03	177.783	69.720,224
15:04:04	410.679	70.050,352
15:04:05	482.767	70.078,448
15:04:06	228.237	70.106,544
15:04:07	493.510	69.635,936
15:04:08	405.998	70.036,304
15:04:09	426.001	69.762,368
15:04:10	405.410	70.162,736
15:04:11	303.606	69.790,464
15:04:12	401.667	69.685,104
15:04:13	202.503	69.635,936
15:04:14	486.978	69.565,696
15:04:15	463.908	70.803,00
15:04:16	530.485	71.217,00
15:04:17	238.078	70.854,00
15:04:18	678.981	70.839,00
15:04:19	177.783	70.776,00
15:04:20	410.679	71.112,00
15:04:21	482.767	71.139,00
15:04:22	228.237	71.169,00
15:04:23	493.510	70.689,00
15:04:24	405.998	71.097,00
15:04:25	426.001	70.818,00
15:04:26	405.410	71.226,00
15:04:27	303.606	70.848,00

15:04:28	401.667	70.740,00
15:04:29	202.503	70.689,00
15:04:30	486.978	70.620,00
15:04:32	463.908	70.803,00
15:04:32	530.485	71.217,00
15:04:33	238.078	70.854,00
15:04:34	678.981	70.839,00
15:04:35	177.783	70.776,00
15:04:36	410.679	71.112,00
15:04:37	482.767	71.139,00
15:04:38	228.237	71.169,00
15:04:39	493.510	70.689,00
15:04:40	405.998	71.097,00
15:04:41	426.001	70.818,00
15:04:42	405.410	71.226,00
15:04:43	303.606	70.848,00
15:04:44	401.667	70.740,00
15:04:45	202.503	70.689,00
15:04:46	486.978	70.620,00
15:04:47	347.819	69.579,744
15:04:48	352.516	70.113,568
15:04:49	655.988	70.197,856
15:04:50	770.999	69.720,224
15:04:51	595.683	69.874,752
15:04:52	665.457	69.657,008
15:04:53	688.429	70.078,448
15:04:54	656.004	69.579,744
15:04:56	352.516	70.113,568
15:04:57	655.988	70.197,856
15:04:58	770.999	69.720,224
15:04:59	595.683	69.874,752
15:05:00	665.457	69.657,008
15:05:01	688.429	70.078,448
15:05:02	308.185	69.579,744
15:05:03	347.819	70.189,491
15:05:05	352.516	70.727,993
15:05:05	655.988	70.813,02
15:05:06	770.999	70.331,202
15:05:07	595.683	70.487,085
15:05:08	665.457	70.267,432
15:05:09	688.429	70.692,566
15:05:10	656.004	70.189,491
15:05:12	352.516	70.727,993
15:05:13	655.988	70.813,02
15:05:14	770.999	70.331,202
15:05:15	595.683	70.487,085
15:05:16	665.457	70.267,432
15:05:17	688.429	70.692,566
15:05:18	308.185	70.189,491
15:12:56	279.046	71.024,06
15:13:21	2.260.870	70.265,00
15:13:25	869.565	70.322,50
15:15:42	2.260.870	70.265,00
15:15:54	869.565	70.322,50
15:26:18	869.565	69.977,50
15:27:00	869.565	70.265,00
15:27:03	869.565	69.690,00
15:29:34	869.565	70.265,00
15:39:20	52.250	69.270,00
15:47:16	836.661	70.100,00
15:48:57	600.000	70.000,00
16:21:32	350.000	70.375,00
16:24:23	1.739.130	70.437,50
16:25:38	2.000.000	70.238,766
16:27:49	565.953	70.184,047
16:29:46	1.049.986	70.172,981
16:34:00	8.000	70.100,00
16:35:53	330.538	69.958,41
16:36:17	194.133	69.867,278
16:36:36	50.000	70.325,00
16:36:52	330.538	69.786,24
16:37:45	50.000	70.150,00
16:38:23	14.000	69.428,00
16:39:16	68.486	70.233,21
16:39:25	41.237	70.325,00
16:44:04	122.463	70.535,44
16:45:31	508.883	70.723,40
16:53:28	52.765	70.500,75
16:53:37	98.971	69.951,094
16:56:06	518.454	70.191,25
16:56:12	518.454	69.900,00
	P. Cierre	70.102,977
	122.696.408	70.434,583
	Inm.	c/a: 70.003,164
11:00:04	210.526	70.623,106
11:05:30	175.439	69.369,00
11:17:35	73.053	71.180,00
11:19:46	80.246	69.460,00
11:26:59	29.179	69.399,00
11:27:00	14.362	70.050,00
11:27:02	14.362	69.629,70
11:33:55	19.330	70.335,00
11:34:22	6.236	69.750,00
11:34:48	4.291.343	70.200,00
11:35:54	330.771	70.159,923
11:37:25	1.717	69.598,236
11:37:51	1.944	70.150,00
11:38:16	138.217	69.513,88
11:38:25	1.944	70.646,235
11:40:25	130.036	69.621,89
11:41:30	505.848	70.166,40
11:43:04	5.213	69.629,076
11:43:27	57.350	73.202,10

11:44:43	6.993	70.587,989
11:45:20	6.993	71.470,83
11:49:37	21.120	71.020,00
11:52:19	327.717	70.186,472
11:52:21	327.717	70.081,023
11:55:03	7.080	70.420,00
11:55:15	47.500	69.500,00
12:00:29	2.205.091	68.940,00
12:00:38	4.164	72.039,00
12:01:58	47.923	69.970,00
12:02:24	17.800	70.235,00
12:04:14	51.724	69.252,00
12:06:18	1.610.065	70.000,00
12:06:26	15.786	68.904,00
12:06:27	70.190	70.523,25
12:06:38	367.779	69.649,839
12:06:40	5.538	70.410,30
12:10:53	35.562	69.847,04
12:12:45	6.056	70.010,00
12:12:46	6.056	69.484,925
12:13:24	70.900	69.679,85
12:13:51	5.200	69.900,00
12:14:18	43.400	69.643,236
12:14:28	4.356	71.120,00
12:19:13	3.236	71.060,00
12:19:59	1.370.898	70.100,00
12:20:22	423.729	70.918,00
12:21:17	42.787	69.671,12
12:21:19	10.697	69.671,121
12:21:32	1.370.898	70.100,00
12:24:05	28.681	70.049,307
12:24:30	1.370.898	70.100,00
12:24:54	43.358	69.663,70
12:24:59	1.719.690	69.954,45
12:25:04	85.069	69.926,40
12:25:08	1.719.690	69.954,45
12:25:13	60.564	70.041,60
12:25:19	6.866	70.890,25
12:25:26	42.252	69.375,839
12:25:33	25.862	69.020,184
12:25:49	43.358	69.082,20
12:25:59	85.069	68.947,20
12:26:03	746.078	70.100,00
12:26:08	60.564	69.350,40
12:26:09	34.236	70.100,00
12:26:14	6.866	70.016,50
12:26:15	590.584	70.100,00
12:30:07	66.075	69.587,10
12:30:10	52.138	69.623,40
12:32:31	17.250	69.097,415
12:33:03	95.652	70.437,50
12:33:20	10.865	69.587,716
12:34:24	9.135	70.172,00
12:34:35	22.589	69.865,70
12:39:55	243.139	70.000,00
12:40:43	288.000	69.819,375
12:42:23	283.342	70.586,00
12:43:43	56.233	70.390,20
12:45:36	59.058	70.020,00
12:45:37	59.058	70.552,152
12:46:21	16.957	70.785,00
12:46:22	16.957	71.136,00
12:46:24	8.547	69.790,50
12:46:25	8.547	70.258,50
12:46:27	3.418	69.439,50
12:46:28	3.418	70.258,50
12:46:30	5.128	69.615,00
12:46:31	5.128	70.258,50
12:47:06	426.653	70.566,00
12:47:46	278.746	70.889,00
12:48:04	270.913	71.185,00
12:50:40	677.966	70.977,00
12:51:35	15.564	69.709,25
12:51:47	695.652	69.172,50
12:51:48	88.568	70.668,00
12:53:10	113.043	70.092,50
12:57:07	2.608.696	69.115,00
12:57:16	158.254	69.115,20
12:57:24	169.492	70.977,00
12:57:53	28.838	70.052,954
12:58:54	140.633	70.030,00
12:58:55	140.633	69.329,70
12:59:22	687.876	69.954,45
12:59:28	19.089	69.853,56
12:59:30	869.565	70.035,00
12:59:42	43.478	69.977,50
13:00:18	3.559	70.710,10
13:00:19	3.559	70.010,00
13:00:25	687.876	69.954,45
13:00:32	1.217.390	70.092,50
13:00:41	159.826	70.150,00
13:00:58	869.565	70.035,00
13:01:10	43.478	69.417,45
13:02:38	17.391	69.230,00
13:02:39	17.391	70.092,50
13:03:09	41.600	69.230,769
13:03:40	245.689	69.559,40
13:04:08	39.096	69.060,00
13:04:51	21.481	69.711,62
13:04:54	9.774	69.337,234
13:06:24	155.000	69.020,00
13:07:20	86.956	69.373,463
13:07:27	4.955.296	69.345,05
13:08:14	4.955.296	69.865,05

13:08:41	65.144	70.020,00
13:08:43	65.144	69.739,90
13:08:51	4.955.296	69.865,08
13:09:40	42.000	70.628,331
13:10:04	104.280	70.483,31
13:12:50	172.413	69.629,00
13:15:51	275.555	70.766,08
13:17:46	347.826	69.115,00
13:18:06	173.913	70.150,00
13:19:24	119.000	71.678,562
13:19:56	159.826	70.000,623
13:20:43	159.826	69.300,00
13:21:02	11.715	69.671,64
13:21:12	172.413	68.961,42
13:23:28	289.261	70.265,00
13:23:37	1.632.152	70.100,00
13:23:52	289.261	71.012,335
13:23:58	129.939	69.568,80
13:26:07	98.050	69.819,00
13:26:50	98.050	69.903,00
13:34:07	1.785.547	69.862,50
13:34:48	197.038	71.120,40
13:34:49	49.299	71.062,20
13:34:53	877.193	69.312,00
13:34:58	69.226	70.782,50
13:35:10	159.826	70.150,00
13:35:32	123.089	69.871,80
13:35:46	930.101	69.980,80
13:35:46	51.358	69.627,86
13:36:03	21.347	70.255,20
13:36:04	21.347	70.080,00
13:36:05	619.836	69.511,40
13:36:07	16.923	69.732,00
13:36:08	16.923	70.492,50
13:36:38	359.434	69.865,70
13:36:45	34.593	70.030,00
13:37:14	72.823	70.250,00
13:37:33	29.124	69.441,48
13:40:14	123.706	70.265,049
13:43:21	20.003	70.140,00
13:43:22	20.003	69.859,44
13:43:46	123.706	70.610,00
13:43:57	17.230	69.706,00
13:44:46	17.230	69.830,00
13:45:24	123.706	71.357,50
13:45:43	6.280	69.113,917
13:45:55	242.925	70.860,00
13:49:27	69.895	70.551,00
13:50:12	860.586	69.779,00
13:50:42	8.679	69.303,00
13:50:56	9.033	70.040,00
13:52:36	860.586	69.835,00
13:53:51	313.470	70.143,89
14:03:06	6.867	69.139,00
14:03:09	5.740	69.850,35
14:03:11	34.192	69.549,00
14:03:13	128.822	69.281,80
14:03:19	31.670	69.466,372
14:03:21	57.783	69.475,451
14:03:23	59.014	69.475,04
14:05:17	17.500	70.450,00
14:05:43	36.500	69.600,00
14:06:38	28.278	70.035,00
14:07:08	869.565	70.164,375
14:07:16	4.291.845	70.133,00
14:07:25	28.278	69.287,50
14:07:49	869.565	70.150,00
14:07:55	175.099	70.207,50
14:07:58	4.291.845	70.133,00
14:08:40	12.355.000	71.500,00
14:09:25	173.913	69.862,50
14:09:27	347.826	68.942,50
14:09:51	20.419	70.207,50
14:10:28	17.389	70.047,18
14:10:42	904.181	70.315,00
14:10:43	313.152	69.723,24
14:10:44	20.419	69.690,445
14:11:04	2.084.047	70.241,60
14:11:58	17.176	69.089,67
14:16:39	12.887	69.840,00
14:16:41	5.172	69.600,00
14:22:01	978.432	70.733,257
14:22:11	175.099	70.207,50
14:22:17	123.926	70.200,00
14:22:39	3.161	69.600,00
14:25:08	4.955.296	69.287,50
14:25:13	4.955.296	69.345,00
14:25:29	175.099	70.137,465
14:28:16	230.462	70.363,80
14:29:02	4.700.000	72.000,00
14:37:05	260.868	69.862,50
14:37:07	260.868	70.150,00
14:37:13	104.851	69.333,50
14:37:14	104.851	70.150,00
14:37:20	16.869	69.402,50
14:37:21	16.869	70.092,50
14:37:23	85.470	69.907,50
14:37:24	85.470	70.521,75
14:38:21	280.487	70.602,00
14:38:56	869.565	70.322,50
14:40:28	55.924	71.524,50
14:40:31	898.954	70.042,35
14:41:23	264.957	70.200,07
14:41:39	55.924	70.419,65

14:41:42	898.954	70.028,00
14:41:57	437.197	70.060,00
14:41:58	212.993	70.424,25
14:41:58	498.538	70.851,06
14:44:52	212.993	70.424,25
14:45:57	869.565	70.322,50
14:46:26	47.041	70.150,59
14:46:37	150.168	70.201,02
14:46:39	17.436	69.737,60
14:46:46	869.565	70.322,50
14:47:37	620.386	70.440,02
14:47:40	119.632	69.834,96
14:48:16	173.913	69.690,00
14:49:25	26.297	70.300,32
14:49:26	26.297	70.160,00
14:50:28	11.366	69.948,00
14:51:29	5.000.000	70.000,00
14:52:45	16.950	70.796,46
14:55:41	13.420	70.861,615
14:56:48	7.200	69.866,00
14:57:15	11.291	70.842,00
14:57:16	11.291	70.140,00
14:58:33	10.183	69.671,121
14:58:58	76.500	69.568,96
15:00:01	8.700	70.052,205
15:02:00	84.400	71.230,34
15:02:12	348.189	69.732,16
15:02:23	18.610	69.458,40
15:04:35	69.204	72.526,284
15:06:30	168.122	70.196,88
15:08:00	278.103	71.196,17
15:11:04	346.490	70.150,08
15:19:39	3.429	70.140,00
15:19:40	3.429	69.802,44
15:19:43	4.284	70.160,00
15:19:44	4.284	69.802,44
15:21:27	110.000	69.615,00
15:21:43	8.621	69.600,00
15:21:45	127.166	70.366,00
15:22:10	127.166	70.773,634
15:22:21	878.670	70.135,00
15:23:25	36.256	70.668,00
15:23:25	45.461	71.487,60
15:24:06	20.622	69.828,00
15:24:24	181.595	71.587,50
15:24:36	181.595	70.437,50
15:26:13	1.709.158	70.210,00
15:26:49	45.627	70.028,00
15:26:57	1.709.158	70.280,21
15:27:22	45.627	69.741,00
15:28:15	146.641	68.962,00
15:31:14	33.622	70.380,00
15:34:28	284.000	70.390,167
15:38:16	606.175	70.270,00
15:38:17	606.175	70.200,00
15:38:57	258.176	70.126,70
15:39:22	1.736.111	69.984,00
15:40:52	877.600	69.239,498
15:41:04	82.977	69.699,222
15:41:32	60.209	69.756,00
15:42:53	42.644	70.334,23
15:43:16	17.153	70.717,90
15:43:32	201.307	71.487,60
15:44:04	90.000	70.242,554
15:44:42	516.041	70.198,01
15:45:44	958.188	70.028,00
15:47:05	869.565	70.322,50
15:47:52	9.441	69.444,96
15:48:03	869.565	70.380,00
15:48:04	45.455	69.490,30
15:48:14	223.253	70.108,92
15:48:22	278.400	70.432,57
15:48:37	1.090.909	69.970,60
15:51:45	149.570	70.201,026
15:54:05	24.600	69.326,687
15:56:33	278.400	69.914,26
15:56:50	26.346	71.239,718
15:58:43	70.623	70.340,40
15:59:56	26.086	69.402,50
15:59:57	26.086	70.265,00
16:05:28	54.540	69.864,61
16:07:41	35.000	70.970,00
16:08:00	102.882	70.722,806
16:08:21	10.203	69.465,346
16:11:14	8.591	69.549,00
16:11:54	5.506	69.465,347
16:11:56	42.995	69.830,846
16:12:55	8.605	71.148,98
16:13:04	8.605	70.424,172
16:13:28	30.089	70.876,70
16:13:48	174.246	71.451,00
16:14:09	296.943	70.074,00
16:14:10	3.487.358	70.024,35
16:14:39	573.531	71.310,00
16:14:54	296.943	70.131,25
16:15:12	133.420	70.022,55
16:15:19	142.550	70.150,84
16:15:25	84.867	70.187,05
16:15:54	137.339	70.074,75
16:16:06	30.089	70.876,70
16:16:28	21.235	70.266,003
16:16:32	14.131	70.861,60
16:17:39	5.163	71.140,40
16:18:05	2.101	71.328,67

VOLVER AL INICIO

16:18:29	3.438	71.000,94
16:18:32	877.193	67.830,00
16:18:55	4.921	71.471,61
16:19:58	5.610	71.297,29
16:20:02	11.945	70.340,39
16:21:11	8.710	71.590,428
16:21:53	295.138	70.099,20
16:24:03	143.127	70.101,563
16:24:05	870.170	70.158,705
16:24:14	11.784	71.273,62
16:25:23	521.739	70.380,00
16:26:15	22.646	70.652,25
16:26:23	32.201	69.426,492
16:26:38	170.201	70.649,60
16:26:39	521.739	70.322,50
16:26:58	23.800	69.324,79
16:29:37	25.446	70.634,16
16:29:38	25.446	69.947,28
16:29:39	138.926	70.376,58
16:29:40	524.993	70.100,00
16:29:40	138.926	69.832,80
16:29:41	170.580	70.347,96
16:29:42	170.580	69.832,80
16:29:43	20.562	70.519,68
16:29:44	20.562	70.176,24
16:29:45	7.080	70.588,80
16:29:46	7.080	70.022,813
16:29:47	11.911	71.552,43
16:29:48	11.911	70.153,425
16:29:49	35.499	70.704,90
16:29:50	35.499	70.008,30
16:29:51	17.226	70.588,80
16:29:52	17.226	70.037,325
16:29:53	35.650	70.124,40
16:29:54	35.650	69.950,25
16:29:55	10.335	70.646,85
16:29:56	10.335	69.950,25
16:29:57	103.359	70.762,95
16:29:58	103.359	70.008,30
16:30:20	1.219.513	70.257,60
16:30:21	524.993	70.100,00
16:31:25	137.339	69.026,25
16:33:26	8.000	70.100,00
16:34:03	11.384	70.270,20
16:34:22	144.681	70.500,00
16:35:48	1.006.127	70.280,21
16:36:21	68.846	70.765,80
16:36:45	1.006.127	70.210,00
16:37:30	68.846	70.417,20
16:39:20	116.167	70.000,00
16:39:58	1.740.341	70.101,204
16:40:23	139.860	69.097,60
16:45:14	68.939	69.475,00
16:50:23	3.418.316	70.280,21
16:50:43	3.418.316	70.210,00
16:53:57	750.076	68.219,13
16:53:57	95.785	69.948,00
16:54:24	750.076	70.135,40
16:57:04	1.748.251	69.955,60
16:58:17	34.483	70.151,00
	P. Cierre	70.035,64
	162.856.604	70.140,895

AL30C

	24hs.	c/a: 57,00
13:07:36	1.267.552	57,60
14:37:19	347.826	57,50
16:15:52	3.478.260	57,503
	P. Cierre	57,503
	5.093.638	57,527
	Inm.	c/a: 57,263
11:00:17	217.009	57,28
11:00:42	2.638.847	56,843
11:01:35	154.864	57,05
11:01:47	70.298	56,90
11:01:57	98.930	57,20
11:02:03	52.401	57,25
11:02:22	154.864	57,05
11:02:33	70.298	56,90
11:02:45	98.930	57,20
11:02:48	52.401	57,25
11:03:53	277.868	57,28
11:05:30	181.904	57,173
11:06:42	6.432	56,981
11:11:40	250.330	55,728
11:12:38	300.104	57,151
11:19:23	80.246	57,50
11:20:59	466.763	57,00
11:22:12	548.894	57,30
11:26:52	34.542	57,40
11:26:54	34.542	57,744
11:26:58	14.362	57,40
11:26:59	14.362	57,744
11:27:19	295.105	57,19
11:33:32	12.665.711	57,25
11:35:03	277.405	57,15
11:35:18	3.686.629	57,25
11:35:57	453.217	57,00
11:36:04	6.236	57,79
11:37:10	138.217	57,88
11:41:10	720.908	57,30
11:52:22	285.965	56,65
11:54:24	47.500	57,85
11:54:35	548.952	57,20
11:56:04	26.066	57,546
12:06:21	69.262	57,75
12:06:23	280.702	57,00
12:10:52	35.562	57,44
12:13:19	43.400	57,604
12:14:19	70.900	57,83
12:15:29	42.598	57,35
12:20:57	17.373	57,56
12:21:14	42.787	58,428
12:21:15	28.681	57,55
12:21:15	10.697	58,428
12:25:07	145.633	57,60
12:25:18	434.783	57,50
12:25:22	6.866	58,25
12:25:29	695.652	57,50
12:25:54	7.017	57,00
12:26:02	145.633	57,60
12:26:17	6.866	58,25
12:26:26	260.869	57,50
12:27:40	269.112	57,597
12:30:07	66.075	57,51
12:30:11	52.138	57,54
12:32:07	17.250	57,97
12:34:58	25.895	57,85
12:36:32	314.086	57,50
12:46:23	16.957	58,50
12:46:35	145.298	57,353
12:46:36	145.298	57,692
12:47:17	139.617	57,30
12:52:18	15.564	57,85
12:57:55	28.838	57,562
12:58:52	140.633	57,45
12:58:53	140.633	58,025
12:59:27	19.089	57,54
12:59:33	913.043	57,50
13:00:16	3.559	56,875
13:00:17	3.559	57,45
13:01:01	1.681.564	57,50
13:02:40	41.600	57,692
13:02:40	626.086	57,50
13:03:48	39.096	57,55
13:04:14	29.500	57,627
13:04:47	258.505	57,00
13:04:52	8.300	57,831
13:04:53	9.774	57,599
13:04:58	51.644	58,38
13:05:00	17.422	57,40
13:07:19	86.956	57,50
13:08:31	312.066	56,81
13:12:33	253.560	57,58
13:17:57	333.739	57,50
13:19:13	319.652	57,519
13:21:01	11.715	57,45
13:22:24	258.505	57,00
13:23:29	129.939	57,40
13:24:22	696.884	57,334
13:25:39	87.719	57,00
13:28:41	98.050	58,134
13:29:44	98.050	57,62
13:33:07	43.770	57,00
13:34:03	1.785.547	57,50
13:34:59	877.193	57,00
13:35:06	258.621	58,00
13:35:09	29.124	57,58
13:35:12	21.763	57,40
13:35:28	123.089	57,65
13:35:40	930.101	57,55
13:35:57	619.836	57,40
13:36:33	359.434	57,55
13:37:11	115.517	58,00
13:40:38	312.066	56,81
13:41:22	870.852	57,415
13:43:19	20.003	57,49
13:43:20	20.003	57,72
13:44:48	123.706	57,50
13:45:13	6.280	57,691
13:45:36	17.230	58,04
13:46:29	17.230	57,56
13:50:20	8.679	57,61
13:50:55	9.033	57,571
13:51:12	133.516	57,103
13:51:26	139.397	57,39
13:52:52	350.877	57,00
13:53:48	313.470	57,951
13:54:29	297.410	57,243
13:58:13	330.606	57,47
14:03:08	5.740	57,49
14:03:18	31.670	57,47
14:03:20	57.783	57,50
14:03:22	59.014	57,49
14:06:42	1.969.599	57,50
14:09:25	862.069	58,00
14:09:44	40.838	57,50
14:10:29	17.389	57,51
14:10:50	313.152	57,48
14:12:05	200.000	57,40
14:12:12	348.442	57,398
14:18:17	260.870	57,50
14:20:51	40.593	58,00
14:22:56	194.159	57,795
14:37:15	1.252.153	57,50
14:40:34	2.668.988	57,40
14:46:14	869.565	57,50
14:46:35	283.000	57,45
14:46:36	17.436	57,35
14:46:43	12.033	58,17
14:48:15	173.913	57,50
14:48:44	268.165	57,416
14:48:45	268.165	56,841
14:49:07	869.565	57,50
14:58:00	197.764	58,15
14:58:03	7.200	57,75
14:58:28	76.500	57,799
14:58:32	10.183	58,428
15:00:55	8.700	57,472
15:01:38	257.954	58,15
15:02:12	348.189	57,44
15:02:48	871.080	57,40
15:06:28	168.122	58,11
15:06:48	20.977	57,00
15:21:45	85.366	57,40
15:22:06	878.670	57,37
15:22:30	110.000	58,00
15:26:52	91.254	57,40
15:33:20	522.740	57,39
15:39:28	1.736.111	57,60
15:39:45	958.188	57,40
15:40:51	372.154	57,46
15:40:54	258.621	58,00
15:40:55	588.423	57,46
15:41:22	288.538	58,00
15:43:33	2.104.347	57,50
15:47:57	9.441	57,44
15:48:00	45.455	57,43
15:48:29	278.400	57,59
15:48:34	1.090.909	57,40
15:51:04	24.600	57,533
15:53:04	150.293	57,026
15:55:53	278.400	57,59
15:59:58	26.086	57,50
16:05:23	296.943	57,25
16:10:19	36.478	57,50
16:12:50	6.980.802	57,30
16:14:06	3.487.358	57,35
16:15:33	124.290	57,015
16:16:00	1.739.130	57,50
16:16:20	138.414	57,00
16:17:32	1.739.130	57,50
16:18:09	570.000	56,732
16:21:48	295.138	57,60
16:24:02	1.013.297	57,46
16:25:38	521.739	57,50
16:26:25	32.201	57,00
16:31:55	521.739	57,50
16:33:46	1.219.513	57,40
16:39:57	1.740.341	57,46
16:40:13	139.860	57,20
16:44:31	68.939	57,98
16:52:52	750.076	57,314
16:53:30	750.076	57,327
16:57:01	1.748.251	57,20
16:58:17	462.504	56,975
	P. Cierre	57,221
	90.682.891	57,36

AL30D

	24hs.	c/a: 58,24
12:45:14	161.372	58,25
12:58:21	4.424.627	58,092
13:53:35	170.300	57,41
14:04:51	490.162	58,144
14:12:40	4.200	59,285
14:13:06	274.685	57,87
14:16:30	11.294	58,20
14:16:31	11.294	57,70
14:21:21	17.096	58,49
15:48:32	1.720.282	58,132
16:08:53	173.913	58,305
16:23:23	862.069	58,004
16:29:44	335.636	58,00
16:39:20	68.486	58,02
16:56:09	1.036.908	58,25
	P. Cierre	58,25
	9.762.324	58,096
	Inm.	c/a: 58,188
11:00:26	276.540	58,20
11:00:38	2.773	59,00
11:00:39	743.776	58,20
11:01:26	140.652	59,59
11:01:32	255.000	55,80
11:01:38	104.137	58,00
11:01:41	250.000	58,08
11:01:44	8.260	56,90
11:01:48	54.612	58,20
11:01:50	270.000	58,00
11:01:52	182.106	57,946
11:01:56	6.300	58,20
11:02:00	87.719	57,855
11:02:04	4.904	58,20
11:02:08	10.596	58,15
11:02:09	85.911	58,20
11:02:11	7.062	58,15
11:02:14	11.168	58,20
11:02:16	140.698	58,10
11:02:19	255.000	55,80
11:02:24	8.410	58,20
11:02:25	104.137	58,00
11:02:28	250.000	58,08
11:02:30	8.260	56,90
11:02:36	270.000	58,00
11:02:39	112.103	57,661
11:02:42	70.003	57,747
11:02:50	6.874	58,19
11:02:54	17.658	58,15
11:03:00	7.731	58,20
11:03:02	140.698	58,10
11:04:17	181.904	58,03
11:05:57	363.493	57,79
11:06:02	94.811	57,882
11:07:11	163.574	58,20
11:09:24	9.925	58,00
11:10:10	9.925	56,832
11:12:36	94.811	58,60
11:16:57	43.523	57,783
11:18:58	300.000	57,80
11:21:00	6.535	57,399
11:21:03	460.228	58,71
11:21:55	254.960	58,25
11:25:49	29.179	58,26
11:26:56	34.542	58,25
11:26:57	34.542	57,90
11:27:16	103.305	58,11
11:27:22	204.977	58,05
11:30:23	102.036	57,908
11:31:57	13.767	58,11
11:35:25	73.702	56,986
11:35:58	18.840	57,171
11:36:00	434.377	57,969
11:36:35	19.330	58,09
11:45:47	285.000	56,98
11:52:24	285.965	57,50
11:55:16	87.719	57,855
11:56:05	26.066	58,00
11:58:26	113.250	58,20
12:01:16	7.250	57,664
12:02:36	7.250	58,12
12:03:53	51.724	58,00
12:06:22	69.262	58,616
12:06:24	280.702	58,026
12:06:25	15.786	58,00
12:06:37	367.779	58,187
12:10:21	55.186	55,378
12:13:56	259.740	57,75
12:14:01	10.435	57,50
12:15:15	5.200	58,40
12:19:21	150.000	57,326
12:19:33	423.729	59,00
12:19:56	43.523	58,07
12:20:30	263.576	58,00
12:20:58	17.373	57,993
12:22:12	175.439	57,57
12:24:56	1.763.048	58,15
12:25:31	25.862	58,00
12:25:32	260.869	58,075
12:25:53	1.763.048	58,15
12:26:20	434.783	58,19
12:26:23	260.869	57,50
12:28:13	18.553	57,67
12:31:07	5.172	57,425
12:32:15	94.453	58,23
12:32:37	17.398	57,425
12:32:52	10.865	58,685
12:34:56	434.783	58,19
12:35:33	25.895	57,93
12:36:34	17.391	57,673
12:40:29	18.476	58,209
12:46:19	8.695	57,50
12:46:20	8.695	58,075
12:46:26	162.391	58,50
12:50:34	677.966	59,00
12:51:55	695.652	57,50
12:56:36	126.370	57,829
12:56:53	2.608.696	57,50
12:57:12	158.254	58,08
12:57:26	169.492	59,00
12:59:58	152.507	57,623
13:00:07	1.375.752	58,15
13:02:57	312.066	57,52
13:03:17	245.689	58,00
13:03:42	29.500	57,627
13:04:17	258.505	57,855
13:04:46	258.505	58,026
13:04:50	21.481	58,19
13:04:59	51.644	58,09
13:05:01	17.422	57,40
13:06:57	155.000	58,00
13:08:38	65.144	58,10
13:08:40	65.144	58,332
13:09:13	50.777	57,936
13:09:20	126.780	57,696
13:11:03	126.780	58,216
13:12:29	172.413	58,00
13:17:28	347.826	57,50
13:20:47	172.413	58,00
13:24:18	696.884	58,022
13:26:24	87.719	57,684
13:32:13	43.770	57,119
13:34:20	258.621	58,29
13:35:43	51.358	58,413
13:36:09	16.923	58,50
13:36:11	12.069	58,116
13:37:28	269.122	57,90
13:38:19	103.448	58,58
13:40:44	312.066	57,52
13:41:03	350.877	57,684
13:41:28	870.852	58,231
13:51:32	139.397	57,39
13:54:02	297.410	58,41
13:58:14	87.001	57,902
13:58:16	86.986	57,48
13:58:23	243.605	58,246
13:59:37	283.183	57,56
14:03:05	6.867	58,10
14:03:10	34.192	58,20
14:03:12	128.822	58,22
14:06:11	36.500	58,80
14:07:19	8.583.690	58,25
14:09:26	347.826	57,50
14:09:55	862.069	58,725
14:11:30	17.176	58,22
14:12:46	200.000	58,15
14:13:04	348.442	57,972
14:16:38	12.887	58,20
14:16:40	5.172	58,00
14:18:12	260.870	58,161
14:20:52	40.593	59,125
14:22:05	3.161	58,00
14:22:13	123.926	58,74
14:22:58	194.159	58,20
14:37:25	85.470	58,50
14:41:31	871.080	58,175
14:46:19	257.731	58,20
14:46:28	10.314	58,17
14:46:44	12.033	58,756
14:47:39	119.632	58,511
14:50:27	11.366	58,00
14:57:21	8.500	58,35
14:58:01	197.764	58,47
15:00:53	18.610	58,759
15:01:39	257.954	58,702
15:03:01	871.080	58,175
15:06:49	20.977	58,938
15:11:01	346.490	58,703
15:19:37	3.429	58,12
15:19:38	3.429	58,326
15:19:41	4.284	58,14
15:19:42	4.284	58,326
15:21:42	8.621	58,00
15:21:46	85.366	58,433
15:23:11	20.622	58,19
15:28:16	146.641	58,00
15:33:21	522.740	58,193
15:40:22	288.538	58,841
15:40:53	258.621	59,16
15:41:30	60.209	58,13
15:44:36	516.041	58,135
15:45:22	278.260	57,558
15:45:23	278.260	58,133
15:46:00	86.957	58,248
15:48:17	223.253	58,23
15:51:42	1.720.282	58,13
15:55:50	240.000	58,68
15:59:54	29.650	57,35
15:59:55	29.650	58,10
16:01:52	171.969	58,15
16:05:53	54.540	58,51
16:08:20	10.203	58,10
16:09:30	36.478	57,788
16:11:13	8.591	58,20
16:11:52	5.506	58,11
16:11:58	172.683	57,574
16:12:56	6.980.802	57,92
16:15:32	124.290	58,09
16:15:56	274.678	58,25
16:17:27	69.207	57,855
16:18:59	69.207	58,462
16:23:17	862.069	58,00
16:26:53	23.800	58,403
16:29:30	167.818	58,00
16:29:31	11.377	57,95
16:29:32	11.377	58,10
16:29:33	16.147	57,54
16:29:34	16.147	58,12
16:29:35	119.714	57,73
16:29:36	119.714	58,02
16:30:29	167.818	58,00
16:52:54	98.653	57,485
16:53:48	484.401	58,00
	P. Cierre	57,913
	57.113.322	58,059

AL35

	24hs.	c/a: 59.221,00
11:55:36	41.959	59.640,34
13:23:42	3.802.155	59.764,934
13:49:13	167.284	59.779,154
13:49:14	167.284	59.838,933
13:49:15	20.278	59.769,208
13:49:16	20.278	59.828,977
14:06:51	51.026	59.750,00
14:07:34	51.026	59.630,00
15:36:40	58.822	59.654,551
15:36:41	58.822	59.714,206
15:36:42	81.066	59.643,15

VOLVER AL INICIO

15:36:43	81.066	59.702,793
15:57:24	300.000	59.658,784
16:06:40	117.584	60.058,695
16:06:41	153.062	59.261,777
16:12:47	6.095	59.655,455
16:12:48	6.095	59.715,11
16:16:02	735.150	60.716,973
16:16:04	735.150	59.736,00
16:29:52	124.546	59.361,737
16:53:38	153.770	59.319,804
	P. Cierre	59.319,804
	6.932.518	59.831,80
	Inm.	c/a: 59.302,645
11:04:52	243.193	59.500,00
11:44:44	2.040	59.852,942
11:45:06	20.894	59.826,362
12:22:03	18.557	59.603,896
12:22:04	18.557	59.663,50
12:22:07	3.354	59.630,292
12:22:07	3.354	59.689,922
12:42:50	32.460	59.642,637
12:42:51	32.460	59.702,28
12:56:04	80.000	59.500,00
12:56:07	201.365	59.696,12
12:57:05	19.600	59.750,00
13:00:16	201.365	59.636,481
13:01:02	201.365	59.491,347
13:02:03	46.134	59.605,114
13:02:30	46.134	59.545,51
13:23:35	3.802.155	59.700,00
13:49:17	10.171	59.728,64
13:49:19	10.171	59.788,369
13:55:35	20.247	59.761,94
13:55:36	20.247	59.821,702
15:13:04	332.000	60.016,00
15:36:35	4.664	59.669,811
15:36:36	4.664	59.729,481
15:36:37	42.897	59.677,763
15:36:38	42.897	59.737,441
15:57:18	300.000	59.600,00
16:02:39	200.000	59.100,00
16:12:49	4.055	59.679,408
16:12:50	4.055	59.739,087
16:13:15	218.576	59.200,00
16:29:34	124.546	59.300,00
	P. Cierre	59.300,00
	6.312.177	59.647,581

AL35C

	Inm.	c/a: 48,38
14:16:53	5.828	48,256
14:16:59	1.647.446	49,551
	P. Cierre	49,546
	1.653.274	49,546

AL35D

	24hs.	c/a: 50,00
16:36:16	76.000	50,00
	P. Cierre	50,00
	76.000	50,00
	Inm.	c/a: 50,00
11:08:49	102.696	49,369
11:10:19	102.696	49,171
11:41:18	21.765	48,702
11:41:19	4.205	48,692
11:41:21	8.384	48,676
11:41:22	11.661	49,285
11:41:24	61.373	49,619
11:41:25	2.163	49,304
11:41:27	13.114	50,00
11:41:29	5.102	49,295
11:41:30	4.060	49,261
12:56:22	299.600	50,00
16:48:17	91.130	49,38
	P. Cierre	49,38
	727.949	49,60

AL41

	24hs.	c/a: 55.064,31
11:26:12	1.200.000	55.541,689
13:22:34	20.000	55.112,95
13:23:40	9.514.349	55.460,257
14:16:30	8.713	55.124,378
15:40:58	62.997	55.558,55
15:52:34	10.000	55.067,60
	P. Cierre	55.067,60
	10.816.059	55.468,588
	Inm.	c/a: 55.292,60
11:26:19	1.200.000	55.490,00
12:27:04	717.019	55.786,50
12:57:18	323.974	55.328,50
13:23:33	9.514.349	55.400,00
14:06:12	130.434	54.740,00
14:15:22	86.956	55.430,00
14:22:20	268.305	55.906,50
	P. Cierre	55.789,869
	12.241.037	55.433,852

AL41C

	Inm.	c/a: 45,10
11:02:34	167.391	45,149
11:02:38	360.000	45,172
	P. Cierre	45,165
	527.391	45,165

AL41D

	24hs.	c/a: 45,32
13:34:57	700.000	46,10
14:06:48	350.000	46,34
14:07:31	350.000	46,20
16:38:38	20.000	45,873
	P. Cierre	45,873
	1.420.000	46,181
	Inm.	c/a: 45,75
11:02:23	360.000	45,50
11:02:27	120.614	45,75
11:04:02	145.000	45,32
12:57:09	323.974	46,30
14:06:05	815.216	46,00
	P. Cierre	46,00
	1.764.804	45,88

BA37D

	24hs.	c/a: 59.469,408
12:17:48	1.400.000	58.054,822
12:24:02	1.400.000	57.857,008
13:02:09	725.000	59.468,676
13:02:13	725.000	59.470,303
13:43:08	1.647.466	58.064,515
14:10:49	624.407	58.999,979
14:56:29	132.000	57.857,008
14:57:24	276.000	57.939,90
	P. Cierre	57.913,082
	6.929.873	58.389,984
	Inm.	c/a: 59.400,00
11:57:15	5.766	59.001,041
12:16:29	1.400.000	58.000,00
12:24:09	1.400.000	57.800,00
13:02:12	1.450.000	59.400,00
13:34:28	1.647.466	58.000,00
14:55:19	132.000	57.800,00
15:07:49	118.644	59.000,034
	P. Cierre	59.000,034
	6.153.876	58.300,302

BA7DD

	Inm.	c/a: 48,263
11:13:51	338.983	48,007
11:14:33	16.949	48,761
11:14:49	10.339	48,361
11:15:29	102.966	48,56
11:16:03	8.485	48,123
11:16:50	15.254	48,56
	P. Cierre	48,175
	492.976	48,175

BDC28

	24hs.	c/a: 101,755
15:31:13	400.000.000	102,75
	P. Cierre	102,75
	400.000.000	102,75

BPA7D

	24hs.	c/a: 97,75
14:26:35	1.900.000	96,00
	P. Cierre	96,00
	1.900.000	96,00

BPB7C

	Inm.	c/a: 86,70
14:07:05	7.542.856	87,50
	P. Cierre	87,50
	7.542.856	87,50

BPB7D

	24hs.	c/a: 89,50
14:34:47	335.000	89,10
16:22:02	6.700	89,30
	P. Cierre	89,30
	341.700	89,104
	Inm.	c/a: 88,50
11:15:07	3.734	88,11
14:34:41	335.000	89,10
	P. Cierre	89,10
	338.734	89,089

BPC7C

	Inm.	c/a: 82,00
13:39:53	20.000	81,15
	P. Cierre	81,15
	20.000	81,15

BPC7D

	Inm.	c/a: 82,20
14:03:07	697.800	83,33
14:24:55	36.512	83,00
	P. Cierre	83,00
	734.312	83,314

BPD7C

	24hs.	c/a: 80,25
12:40:21	175.000	81,00
12:50:39	175.000	80,60
	P. Cierre	80,60
	350.000	80,80

BPD7D

	24hs.	c/a: 82,325
16:38:54	120.000	82,60
	P. Cierre	82,60
	120.000	82,60
	Inm.	c/a: 82,942
11:15:14	125.986	81,69
	P. Cierre	81,69
	125.986	81,69

BPJ25

	24hs.	c/a: 100.323,185
12:58:31	300.000	100.600,00
14:04:59	555.000	99.160,201
14:08:03	226.900	100.600,00
14:08:04	226.900	101.359,53
14:56:21	19.880	101.840,00
15:15:13	805.600	101.900,00
15:31:06	555.000	100.609,449
15:33:04	500.000	100.900,00
15:52:01	1.000.000	101.700,00
15:52:02	3.000.000	101.900,00
15:56:17	800.000	100.790,00
16:26:28	141.000	101.926,00
	P. Cierre	101.926,00
	8.130.280	101.330,527
	Inm.	c/a: 100.331,715
14:04:58	555.000	99.044,197
14:51:32	1.500.000	100.400,00
15:31:05	555.000	100.500,00
	P. Cierre	100.500,00
	2.610.000	100.132,961

BPJ5C

	24hs.	c/a: 81,486
14:49:17	1.000.000	82,25
16:21:34	103.250	81,75
16:25:41	5.000.000	81,70
	P. Cierre	81,701
	6.103.250	81,791

BPJ5D

	24hs.	c/a: 82,732
15:53:34	578.000	82,45
	P. Cierre	82,45
	578.000	82,45

BPOA7

	24hs.	c/a: 117.664,667
12:44:30	25.500	115.200,00
13:07:17	42.557	117.487,423
13:36:27	8.501	117.614,50
13:36:28	8.501	116.450,00
13:42:52	379.317	116.979,976
13:43:41	134.795	116.929,28
13:57:35	251.042	115.133,904
14:42:02	100.545	116.630,863
15:16:37	53.408	115.806,846
15:43:21	69.855	116.600,00
16:36:30	233.650	117.267,20
16:37:39	233.650	116.800,00
	P. Cierre	117.033,60
	1.541.321	116.595,617
	Inm.	c/a: 117.370,00
13:34:42	379.317	116.850,00
13:40:50	134.795	116.800,00
13:57:34	251.042	115.000,00
14:36:38	11.400	114.000,00
14:42:01	100.545	116.500,00
	P. Cierre	116.245,411
	877.099	116.235,647

BPOB7

	24hs.	c/a: 106.045,845
12:06:29	105.165	107.283,75
12:29:52	658.900	106.349,327
12:30:47	658.900	106.353,692
12:33:53	658.900	106.349,327
12:34:51	658.900	106.353,692
13:07:18	46.783	106.874,359
13:36:15	630.294	106.615,691
14:23:00	630.294	106.618,463
14:26:43	265.500	109.118,902
14:50:22	115.000	105.962,50
15:03:10	265.500	106.599,205
15:05:53	228.691	106.261,332
15:31:20	19.615	104.900,00
15:32:24	17.952	105.020,00
	P. Cierre	104.957,344
	4.960.394	106.581,339
	Inm.	c/a: 106.300,00
12:20:53	2.635.600	106.230,00
13:18:08	1.260.588	106.500,00
14:07:46	1.371.428	106.837,50
14:24:23	265.500	109.000,00
14:43:56	571.429	106.925,00
15:03:04	265.500	106.500,00
15:04:34	2.285.714	106.955,625
15:27:16	571.428	106.837,50
15:52:30	1.600.000	107.012,50
15:52:59	1.600.000	106.925,00
15:54:23	1.142.857	106.837,50
	P. Cierre	106.934,211
	13.570.044	106.778,396

BPOC7

	24hs.	c/a: 99.944,873
12:26:32	1.189.832	100.115,342
12:29:19	2.295.800	100.300,281
12:30:50	4.591.600	100.301,654
14:26:34	690.550	99.808,168
14:27:41	2.100.000	99.734,491
15:37:53	8.841	98.950,00
15:43:26	81.500	99.939,00
15:46:16	2.295.800	100.297,537
15:51:39	3.000	100.100,00
15:53:19	2.295.800	100.300,281
16:35:37	29.792	100.697,00
	P. Cierre	100.697,00
	15.582.515	100.186,166
	Inm.	c/a: 100.350,00
12:22:05	4.591.600	100.185,00
12:26:30	1.189.832	100.000,00
12:26:33	2.295.800	100.185,00
14:26:32	690.550	99.700,00
14:27:42	2.100.000	99.625,313
15:45:11	4.591.600	100.185,00
	P. Cierre	100.185,00
	15.459.382	100.073,069

BPOD7

	24hs.	c/a: 99.084,08
11:11:54	1.408.000	99.295,123
12:06:28	115.587	97.609,50
12:23:40	120.000	98.646,409
12:29:23	1.816.600	99.199,016
12:30:53	3.633.200	99.200,373
14:07:59	120.000	97.491,986
14:32:20	1.316.000	99.092,22
14:41:56	564.000	99.081,37
14:50:40	202.429	98.997,60
14:50:41	202.429	98.800,00
15:16:39	121.320	99.454,106
15:35:21	500.000	98.093,973
15:47:35	1.816.600	99.196,301
15:51:37	1.654	99.619,903
15:53:08	1.816.600	99.199,016
15:54:25	37.192	98.939,474
15:54:51	37.192	100.265,263
	P. Cierre	99.205,963
	13.828.803	99.116,66
	Inm.	c/a: 99.040,489
11:10:58	1.408.000	99.200,00
12:22:08	1.816.600	99.085,00
12:23:53	120.000	98.560,00
12:24:58	3.633.200	99.085,00
14:07:58	120.000	97.500,00
14:15:33	24.388	98.736,428
14:32:17	1.880.000	99.000,00
15:35:17	500.000	98.000,00
15:47:10	3.633.200	99.085,00
	P. Cierre	99.085,00
	13.135.388	99.023,937

BPY26

	24hs.	c/a: 103.402,346
11:42:51	4.700	104.616,80
12:29:58	2.888.400	103.981,67
12:30:56	2.888.400	103.985,939
12:33:59	2.888.400	103.981,67
12:35:02	2.888.400	103.985,939
13:07:16	95.200	104.974,861
13:09:01	5.400.000	104.299,918
13:31:12	19.000	102.610,00
13:40:31	14.900	105.480,00
13:53:23	1.056.220	103.850,00
13:57:33	1.553.300	103.119,932
14:03:16	94.000	106.675,00
14:06:57	28.300	105.740,00
14:07:40	28.300	104.850,00
14:08:18	37.500	106.110,00
14:08:19	37.500	104.650,00
14:25:38	40.000	104.030,00
14:42:06	25.800	104.186,901
14:42:18	3.120	104.194,029
14:52:05	182.300	102.879,766
15:36:26	24.600	105.719,343
15:52:50	23.500	104.500,00
16:01:52	219.000	105.184,00
16:02:10	219.000	104.917,00
16:21:30	110.000	104.925,00
16:36:24	109.000	105.420,00
16:37:33	109.000	105.000,00
16:53:39	90.100	104.567,61
16:57:24	23.600	105.934,00
	P. Cierre	104.851,223
	21.101.540	104.057,128
	Inm.	c/a: 104.070,00
11:04:57	105.000	100.850,232
11:31:22	105.000	103.554,26
12:00:24	68.800	104.080,00
12:20:59	11.553.600	103.865,00
13:08:13	5.400.000	104.200,00
13:57:32	1.553.300	103.000,00
14:42:05	66.500	104.493,025
14:42:05	28.920	104.070,00
15:04:34	1.185.100	101.660,00
16:28:44	19.200	105.273,75
	P. Cierre	105.273,75
	20.085.420	103.745,142

BPY6C

	24hs.	c/a: 84,75
12:20:46	180.000	85,25
14:07:00	27.600	86,58
14:07:43	27.600	85,85
15:01:12	5.000.000	85,70
16:51:32	85.000	85,25
	P. Cierre	85,25
	5.320.200	85,683
	Inm.	c/a: 82,299
11:20:33	1.000.000	85,05
13:22:07	1.750.000	85,125
14:41:57	66.500	85,879
15:28:31	8.170	85,689
15:29:21	11.690	85,546
15:34:07	1.000.000	85,175
	P. Cierre	85,183
	3.836.360	85,134

BPY6D

	24hs.	c/a: 86,70
12:20:38	100.400	86,90
13:11:10	5.300	85,91
13:11:25	6.100	89,00
14:20:48	88.000	86,35
14:40:44	128.750	86,65
14:41:54	128.750	86,60
14:52:54	3.000.000	86,85
16:06:21	153.500	85,80
	P. Cierre	85,80
	3.610.800	86,781
	Inm.	c/a: 86,70
11:24:22	51.500	86,30
11:24:58	5.800	90,16
12:00:24	46.200	86,59
12:01:23	13.700	87,27
12:07:34	9.000	86,35
14:03:31	270.500	86,90
15:28:38	8.170	86,118
15:29:22	11.690	86,056
	P. Cierre	86,082
	416.560	86,798

C27DC

	24hs.	c/a: 83,90
15:36:54	230.000	83,90
	P. Cierre	83,90
	230.000	83,90
	Inm.	c/a: 83,90
15:36:25	230.000	83,90
	P. Cierre	83,90
	230.000	83,90

CCO26

	Inm.	c/a: 29,45
11:30:08	77.359	28,40
13:01:58	1.672.317	29,00
15:12:04	1.391.147	28,75
	P. Cierre	28,75
	3.140.823	28,874

CO21D

	24hs.	c/a: 63.474,082
12:29:07	4.800.000	63.071,63
12:33:03	300.000	63.083,712
12:33:06	4.500.000	63.073,356
12:33:19	4.800.000	63.071,63
12:37:17	300.000	63.083,712
12:37:20	4.500.000	63.073,356
13:02:00	750.000	63.473,30
13:02:04	750.000	63.475,037
15:26:30	600.000	61.266,14
15:26:46	800.000	61.361,00
15:27:19	800.000	61.304,00
	P. Cierre	61.314,402
	22.900.000	62.930,175
	Inm.	c/a: 63.000,00
12:20:09	19.200.000	63.000,00
13:02:02	1.500.000	63.400,00
	P. Cierre	63.400,00
	20.700.000	63.028,986

CO24D

	24hs.	c/a: 112.107,397
12:25:25	265.800	112.107,397
15:43:35	150.000	116.196,30

VOLVER AL INICIO

	P. Cierre	116.196,30
	415.800	113.582,47
	Inm.	c/a: 112.000,00
12:25:11	265.800	112.000,00
	P. Cierre	112.000,00
	265.800	112.000,00

CO26

	24hs.	c/a: 35.539,013
13:18:12	5.790.428	34.837,946
13:36:17	4.911.308	34.837,803
13:43:17	6.940.310	34.838,709
13:44:14	2.898.551	34.537,43
13:44:45	4.190.567	34.838,518
13:59:22	8.526.800	35.538,613
14:23:04	4.911.308	34.838,709
14:23:50	6.000.000	35.438,601
14:27:04	6.000.000	35.439,522
14:40:21	15.000.000	34.037,819
	P. Cierre	34.037,819
	65.169.272	34.842,942

	Inm.	c/a: 36.496,351
11:30:30	77.359	34.591,20
13:02:58	1.672.317	34.727,50
13:18:07	26.743.921	34.800,00
13:43:53	2.898.551	34.500,00
13:54:58	8.526.800	35.500,00
14:23:27	12.000.000	35.400,00
14:28:18	15.000.000	34.000,00
15:02:26	1.532.700	35.000,29
15:12:32	1.391.147	34.787,50
16:00:53	177.600	35.001,055
16:01:28	500.000	34.000,00
16:36:29	261.800	33.985,434
	P. Cierre	33.985,434
	70.782.195	34.798,218

CUAP

	Inm.	c/a: 19.584,84
11:35:20	56.511	19.373,20
	P. Cierre	19.373,20
	56.511	19.373,20

CUAPD

	Inm.	c/a: 16,40
11:35:21	56.511	16,28
	P. Cierre	16,28
	56.511	16,28

DICP

	24hs.	c/a: 31.700,00
13:43:00	4.150.000	31.535,038
15:06:04	1.321.000	31.631,167
15:07:42	2.135.373	31.725,00
15:24:42	1.500.000	31.250,00
15:48:58	1.316.000	31.900,00
15:56:39	500.000	31.550,00
16:46:41	90.000	31.000,00
16:52:24	127.088	31.474,254
	P. Cierre	31.277,639
	11.139.461	31.583,242

	Inm.	c/a: 31.687,50
13:34:11	4.150.000	31.500,00
15:06:05	1.321.000	31.600,00
15:47:55	14.700.000	31.700,00
	P. Cierre	31.700,00
	20.171.000	31.652,303

GD29

	24hs.	c/a: 80.181,197
14:15:55	150.000	82.215,00
15:48:10	125.000	80.490,522
	P. Cierre	80.490,522
	275.000	81.431,146

GD29C

	24hs.	c/a: 65,00
14:14:19	250.000	65,814
	P. Cierre	65,814
	250.000	65,814

GD29D

	Inm.	c/a: 67,388
12:00:42	265.000	67,77
13:31:37	121.191	66,936
14:19:23	126.000	67,77
	P. Cierre	67,77
	512.191	67,573

GD30

	24hs.	c/a: 71.373,895
11:58:19	308.537	71.137,20
11:58:49	308.537	71.500,00
11:59:39	308.537	71.640,052
12:27:05	295.608	71.395,20
12:29:25	1.050.868	71.737,452
12:31:02	247.017	71.750,213
12:31:14	781.522	71.738,434
12:31:17	269.346	71.750,213
12:35:22	781.522	71.738,434
12:35:25	22.329	71.750,213
12:53:31	30.895	71.218,803
13:23:45	2.261.078	71.777,986
13:35:44	52.409	72.506,186
13:46:43	32.042	71.750,40
13:47:36	2.200.000	71.898,90
13:57:39	600.000	70.582,089
14:03:06	73.470	71.828,00
14:07:06	770.000	71.090,60
14:08:05	159.054	71.760,00
14:08:07	159.054	72.305,376
14:22:02	314.000	73.393,357
14:27:40	185.811	72.164,80
14:27:51	120.099	71.867,512
14:30:12	589.300	73.079,632
14:37:15	392.400	71.822,00
14:40:05	2.100.000	73.580,177
14:40:39	55.000	71.650,00
14:41:13	46.278	71.526,65
14:46:05	8.148.258	71.750,00
14:55:07	1.668.984	71.900,00
14:56:42	223.500	71.550,00
15:09:01	16.867	71.737,72
15:11:07	7.786	71.636,40
15:11:18	190.000	71.693,00
15:13:41	7.786	72.245,309
15:30:19	665.535	71.508,807
15:40:58	1.395.000	71.700,00
15:45:57	665.535	71.252,155
15:47:56	362.000	71.750,00
15:48:48	1.050.868	71.735,489
15:52:55	1.050.868	71.737,452
16:06:11	1.394.700	71.700,00
16:06:13	235.274	72.923,378
16:10:12	175.363	72.461,123
16:13:48	200.000	71.646,677
16:25:35	1.945.001	72.224,886
16:27:46	554.809	71.631,708
16:29:42	1.028.278	71.654,522
16:38:50	3.374.400	71.224,51
16:43:16	50.405	72.222,10
16:43:18	274.834	72.129,20
16:49:39	154.884	71.599,713
16:50:20	154.884	71.670,734
16:51:27	154.884	71.671,021
16:55:23	90.711	71.412,59
	P. Cierre	71.608,843
	39.756.127	71.827,115

	Inm.	c/a: 71.478,015
11:07:34	69.491	71.739,846
11:07:46	59.818	72.720,588
11:07:53	8.264	72.173,475
11:07:55	8.264	72.902,50
11:18:31	60.000	71.900,00
11:36:57	50.625	71.584,60
11:37:00	50.625	71.800,00
11:42:06	25.000	70.965,00
11:47:39	50.000	72.400,00
11:47:40	50.000	72.371,04
11:52:25	5.785	72.116,00
11:52:27	5.785	72.781,50
11:57:54	700.000	69.205,00
11:59:46	246.456	70.884,00
12:03:25	205.128	71.370,00
12:06:03	31.767	71.998,80
12:12:19	14.505	72.300,00
12:20:06	32.706	71.757,00
12:22:17	1.028.539	71.655,00
12:22:30	90.000	72.222,222
12:22:31	90.000	72.193,333
12:22:32	1.073.197	71.655,00
12:25:55	16.130	71.701,195
12:26:46	1.050.868	71.655,00
12:30:12	252.101	72.352,00
12:33:16	8.800	72.171,959
12:33:17	8.800	72.143,102
12:39:25	55.401	72.200,691
12:41:41	838.926	71.639,20
12:42:27	55.401	71.577,00
12:46:52	838.926	71.639,20
12:49:45	491.859	71.695,36
12:52:30	36.786	70.682,00
13:07:26	848.033	71.813,28
13:11:27	8.517.888	71.702,05
13:12:10	8.517.888	71.907,496
13:16:53	266.798	71.599,914
13:19:38	302.852	71.660,78
13:23:38	2.261.078	71.700,00
13:27:21	134.262	70.078,44
13:32:22	34.072	71.614,00
13:33:38	8.155.746	71.272,00
13:44:55	34.072	70.734,00
13:51:08	31.362	71.929,50
13:51:09	2.555.366	71.702,05
13:51:37	2.555.366	71.966,208
13:53:05	105.485	72.225,75
13:54:17	31.744	72.530,50
13:54:50	85.179	71.320,396
13:56:43	87.905	71.672,70
13:57:38	600.000	70.500,00
13:59:21	170.000	71.500,00
14:00:16	2.726	71.313,28
14:00:38	11.165	71.653,086
14:07:18	655.000	71.750,00
14:08:38	877.119	71.980,00
14:09:05	288.000	71.720,00
14:09:06	288.000	72.078,60
14:10:38	297.350	71.322,00
14:14:58	418.587	71.741,452
14:15:20	165.534	72.507,04
14:16:20	418.587	71.669,858
14:21:14	829.060	71.135,985
14:22:30	12.620	71.671,949
14:26:28	16.835	70.983,071
14:27:52	120.099	71.789,625
14:28:15	12.646	71.168,745
14:28:27	589.300	73.000,00
14:28:33	829.060	71.370,00
14:30:32	41.639	72.044,31
14:31:32	11.165	71.653,086
14:31:41	174.514	72.275,00
14:31:50	165.534	72.507,04
14:35:25	2.100.000	73.500,00
14:39:09	490.784	71.261,80
14:51:33	3.400	71.576,10
14:54:25	107.764	71.077,568
14:56:47	169.492	71.980,00
14:58:17	8.496	71.727,435
14:58:31	9.285	71.465,505
15:03:02	107.764	71.487,00
15:08:24	278.998	71.685,00
15:10:21	851.789	71.672,70
15:21:35	554.220	72.173,50
15:31:29	671.434	72.025,00
15:41:13	11.162	71.671,949
15:48:26	1.050.868	71.655,00
15:51:15	423.657	71.933,19
15:54:31	972.534	71.000,00
15:57:48	19.886	71.331,00
15:58:37	19.886	71.862,00
16:02:46	16.846	71.945,863
16:03:41	1.050.868	71.655,00
16:03:51	12.655	71.944,243
16:04:50	8.027	71.946,929
16:12:23	1.600.000	72.500,00
16:13:27	200.000	71.580,00
16:15:57	117.948	71.400,00
16:19:33	11.791	71.875,00
16:19:54	1.297.872	71.733,75
16:20:36	437.787	71.704,375
16:21:37	38.846	71.582,19
16:23:03	1.297.872	71.733,75
16:23:48	38.846	71.582,19
16:24:37	437.787	71.675,03
16:29:38	1.028.278	71.580,00
16:31:28	148.607	71.800,158
16:39:13	596.252	71.379,20
	P. Cierre	71.530,929
	65.321.290	71.718,571

GD30C

	24hs.	c/a: 58,655
15:08:02	665.535	58,90
16:06:07	235.274	59,505
	P. Cierre	59,505
	900.809	59,058

	Inm.	c/a: 58,568
11:02:31	278.000	56,06
11:20:01	1.388.889	58,776
11:20:05	1.388.889	58,775
11:36:55	50.625	59,223
11:36:58	50.625	59,046
11:42:07	25.000	60,00
12:29:14	252.101	59,50
12:49:39	1.339.892	58,96
13:13:01	34.056	58,727
13:33:32	8.155.746	59,00
13:43:40	68.144	58,70
13:48:32	136.847	59,25
13:54:05	175.810	58,70
14:00:03	165.829	59,50
14:07:38	877.119	59,00
14:11:48	306.404	58,746
14:14:31	165.534	59,432
14:15:06	165.534	60,411
14:20:28	1.658.120	58,50
14:26:27	92.455	58,76
14:39:10	490.784	58,70
14:49:06	215.528	58,50
14:55:56	169.492	59,00
14:59:03	8.496	58,85
15:10:31	851.789	58,70
15:19:11	339.482	58,786
15:36:35	1.500.000	59,15
15:41:34	11.162	58,555
15:43:56	169.741	58,913
15:46:10	680.275	58,80
15:51:57	423.657	59,01
16:01:37	256.410	58,50
16:15:59	42.553	58,75
16:16:04	50.671	59,008
16:19:23	1.735.659	58,75
16:21:29	77.692	58,53
16:23:36	1.735.659	58,75
16:39:14	596.252	58,70
	P. Cierre	58,70
	26.130.921	58,86

GD30D

	24hs.	c/a: 59,30
11:35:06	55.104	59,50
15:02:01	1.166.700	60,003
16:40:33	174.989	59,00
	P. Cierre	59,00
	1.396.793	59,858

	Inm.	c/a: 59,085
11:00:03	42.115	58,00
11:00:16	550.948	59,50
11:05:55	25.719	59,47
11:07:57	8.264	60,50
11:09:43	58.725	59,30
11:18:32	60.000	59,569
11:21:39	170.618	59,40
11:50:20	1.445.762	59,10
11:52:15	141.414	59,40
11:52:28	5.785	60,50
11:57:34	37.479	58,70
12:04:59	31.767	59,999
12:18:27	3.000.000	59,766
12:25:00	16.130	60,001
12:32:09	8.350	59,00
12:34:15	3.000.000	60,38
12:42:16	1.677.852	59,60
12:51:13	36.786	59,00
13:04:26	252.186	59,48
13:12:44	302.852	59,435
13:19:57	34.056	59,432
13:59:16	22.330	59,562
14:00:47	165.829	60,303
14:10:31	297.350	59,435
14:26:14	92.455	59,583
14:27:13	29.481	59,40
14:32:30	306.404	59,51
14:51:31	3.400	59,35
14:59:18	9.285	59,505
15:01:55	1.166.700	60,00
15:19:06	339.482	59,609
15:45:55	169.741	59,561
15:46:19	340.136	59,564
15:47:45	340.139	59,505
16:01:30	256.410	59,319
16:15:50	363.128	58,737
16:15:56	40.476	60,305
16:15:59	42.553	58,75
16:16:01	26.801	59,699
16:45:37	134.262	58,84
	P. Cierre	58,84
	15.053.170	59,716

GD35

	24hs.	c/a: 59.921,613
12:20:51	1.381.335	60.600,00
12:29:46	2.191.574	59.887,195
12:31:20	45.137	59.899,487
12:31:23	976.262	59.894,57
12:31:26	937.812	59.899,487
12:31:32	232.363	59.894,57
12:32:20	62.208	60.300,00
12:33:47	2.191.574	59.887,195
12:35:28	45.137	59.899,487
12:35:31	976.262	59.894,57
12:35:34	937.812	59.899,487
12:35:40	232.363	59.894,57
12:41:55	28.149	60.170,00
12:42:28	28.149	60.050,00
12:47:32	84.002	59.535,00
13:23:39	8.345.369	60.265,478
13:35:45	560.350	60.317,501
13:36:24	1.582.427	60.066,74
13:41:24	1.000.000	59.935,00
13:43:32	2.057.678	60.266,632
13:45:03	571.863	60.431,00
13:57:41	1.270.344	59.569,281
13:58:36	295.917	59.143,00
14:03:16	340.000	60.537,00
14:06:54	50.441	60.320,00
14:07:37	50.441	60.200,00
14:08:00	6.000.000	61.100,00
14:16:37	24.955	60.551,25
14:24:45	196.746	61.500,00
14:25:12	1.582.427	60.065,918
14:27:18	424.100	61.066,542
14:27:25	605.642	60.093,122
14:27:54	605.642	60.240,411
14:28:31	189.566	60.210,00
14:28:32	189.566	60.664,586
14:29:44	1.100.000	60.057,534
14:33:57	403.900	58.970,00
14:37:09	1.162.502	60.288,682
14:37:10	1.162.502	60.191,376
14:40:50	310.000	59.920,00
14:41:15	4.196.200	61.108,63
14:46:12	236.044	60.340,00
14:55:57	1.000.000	59.954,16
15:14:58	28.000	60.240,00
15:16:07	44.500	60.660,00
15:19:55	1.000.000	59.500,00
15:40:56	830.000	60.000,00
15:43:32	829.600	60.270,00
15:47:21	500.000	60.300,00
15:51:47	1.948.144	60.099,746
15:52:51	84.174	60.300,00
16:01:32	2.000.000	61.100,00
16:06:13	832.639	60.050,00
16:06:39	150.434	60.291,956
16:06:42	118.654	59.521,592
16:16:28	225.000	60.225,00
16:25:19	415.970	60.100,00
16:32:02	45.800	60.400,00
16:35:39	49.562	60.529,30
16:35:41	224.539	60.403,572
16:35:58	592.000	61.038,269
16:41:23	10.528	60.199,50
16:41:34	223.150	59.939,25
16:41:58	1.334.000	59.950,00
16:46:45	90.000	61.000,00
16:53:34	424.009	60.061,76
16:54:35	500.000	60.000,00
16:55:22	124.893	60.113,27
	P. Cierre	60.114,438
	58.490.357	60.315,571

	Inm.	c/a: 60.534,484
11:05:04	170.849	61.980,014
11:29:19	50.709	59.258,60
11:30:59	180.100	60.361,58
11:50:41	2.033.898	60.180,00
11:51:36	1.413.000	60.988,421
11:51:37	1.413.000	60.964,026
12:10:12	4.345	60.219,594
12:15:14	325.203	59.700,00
12:20:47	8.766.296	59.820,00
12:34:18	134.683	60.120,00
12:35:16	111.948	59.919,60
12:35:18	246.506	59.719,20
12:35:20	13.753	59.819,40
12:36:24	327.800	61.000,00
12:41:44	4.345	58.735,13
12:51:10	1.010.101	60.241,50
12:53:14	1.010.101	60.291,00
13:16:56	1.002.004	60.829,00
13:17:48	61.620	60.045,00
13:21:09	479.591	58.849,00
13:21:12	1.326.958	61.000,00
13:23:32	8.345.369	60.200,00
13:27:10	1.002.004	60.877,00
13:30:30	417.857	59.829,00
13:36:22	1.582.427	60.000,00
13:36:55	54.124	59.400,00
13:40:26	130.000	59.450,00
13:40:33	2.057.678	60.200,00
13:41:44	10.101	60.291,00
13:43:16	14.163	60.123,00
13:44:17	69.050	60.246,50
13:44:59	60.000	59.450,00
13:46:03	15.725	60.246,50
13:47:14	120.000	59.250,00
13:47:51	10.101	59.647,50
13:48:15	130.612	61.250,00
13:49:13	1.213.575	61.000,00
13:49:14	1.213.575	60.975,60
13:49:59	84.800	60.142,50
13:51:58	31.313	59.647,50
13:53:33	72.840	60.220,848
13:53:50	175.780	60.246,50
13:55:44	9.940	60.347,50
13:56:15	795.919	60.564,00
13:57:40	1.270.344	59.500,00
14:00:35	336.306	58.653,00
14:02:22	128.571	60.760,00
14:05:52	105.000	59.500,00
14:12:07	344.897	59.290,00
14:12:48	763.876	60.206,85
14:14:18	21.572	60.070,00
14:17:39	39.505	59.808,564
14:17:43	31.968	61.111,05
14:19:35	2.000.000	60.150,00
14:20:44	72.072	60.239,70
14:23:03	266.882	61.450,00
14:24:36	1.582.427	60.000,00
14:24:58	424.100	61.000,00
14:27:27	605.642	60.024,875
14:27:41	840.000	60.850,00
14:27:55	605.642	60.175,125
14:28:50	102.040	59.388,00
14:29:37	61.770	59.900,00
14:33:04	1.100.000	60.000,00
14:33:18	4.950.495	60.903,00
14:34:28	4.950.495	60.903,50
14:35:02	4.950.495	61.484,50
14:37:58	4.950.495	61.484,53
14:39:54	190.000	60.650,00
14:40:40	4.196.200	61.000,00
14:44:20	327.922	61.050,00
14:45:48	39.920	59.919,60
14:46:23	50.395	59.530,00
14:54:54	1.000.000	59.900,00
15:01:23	306.122	58.898,00
15:03:11	265.306	59.437,00
15:03:49	1.010.101	60.489,00
15:08:42	191.836	59.192,00
15:34:18	330.778	60.462,841
15:35:55	1.010.101	60.439,501
15:38:13	324.449	60.060,00

VOLVER AL INICIO

15:38:15	324.449	60.000,00
15:54:29	9.832	58.800,00
15:55:51	114.754	61.000,00
16:02:04	843.800	61.505,12
16:06:29	199.104	60.270,00
16:07:54	18.222	60.192,00
16:10:04	27.022	59.999,18
16:11:05	164.813	60.675,00
16:11:44	668.000	59.800,00
16:12:02	338.353	59.192,00
16:15:07	262.071	60.809,00
16:15:28	338.353	59.486,00
16:19:36	14.095	60.130,00
16:21:45	26.395	59.869,50
16:22:55	19.943	59.870,632
16:23:16	8.985	59.350,725
16:23:51	14.831	58.522,58
16:24:25	4.593	59.340,00
16:26:45	29.949	59.700,00
16:27:30	12.191	58.522,58
16:31:59	160.287	58.494,437
16:36:49	46.840	60.064,798
16:38:05	46.840	59.777,967
16:48:46	9.184	59.072,00
	P. Cierre	59.072,00
	81.154.393	60.496,236

GD35C

	24hs.	c/a: 49,70
13:58:39	295.917	49,00
14:40:42	1.996.008	50,10
15:10:49	1.616.162	49,507
15:51:36	1.948.144	49,021
	P. Cierre	49,021
	5.856.231	49,522
	Inm.	c/a: 49,092
11:06:08	202.635	49,35
11:16:04	2.301	49,70
11:50:43	2.033.898	50,15
12:02:17	334.000	49,50
12:10:05	8.690	49,482
12:34:21	134.683	50,10
12:39:27	334.400	50,00
12:51:09	2.626.262	49,50
13:21:08	479.591	49,00
13:22:43	320.000	48,924
13:42:32	136.315	49,50
13:53:38	188.000	50,00
14:00:49	681.203	49,00
14:12:47	763.876	49,50
14:17:45	31.968	50,05
14:28:40	102.040	49,00
14:40:35	1.996.008	50,10
14:49:34	840.000	50,00
14:56:54	2.626.263	49,50
15:03:11	763.264	49,00
15:35:54	1.010.101	49,50
15:41:23	3.282.051	48,75
16:06:31	199.104	49,00
16:08:44	18.222	49,50
16:09:49	54.044	49,22
	P. Cierre	49,22
	19.168.919	49,474

GD35D

	24hs.	c/a: 49,65
13:16:50	571.863	49,90
14:22:45	150.000	50,25
14:40:37	250.000	49,80
14:41:48	250.000	49,18
15:55:07	500.000	49,75
15:56:01	500.000	49,90
16:13:18	23.087	49,81
	P. Cierre	49,81
	2.244.950	49,798
	Inm.	c/a: 49,70
11:00:05	314.000	49,41
11:04:08	335.400	48,96
11:06:05	333.000	49,70
11:15:58	4.188	50,00
11:16:00	887.247	49,70
11:30:02	50.709	49,30
12:05:54	24.134	49,80
12:35:15	372.207	50,10
12:39:24	334.400	50,65
12:40:59	400.000	50,85
13:09:47	606.060	50,067
13:22:44	504.124	50,00
13:39:25	300.000	50,85
13:45:02	69.050	50,50
13:45:10	60.000	50,00
13:46:52	15.725	50,50
13:47:13	120.000	50,00
13:53:13	72.840	50,394
13:53:41	188.000	50,25
13:54:44	185.720	50,50
14:05:55	105.000	50,00
14:17:41	39.505	50,631
14:19:41	2.000.000	50,00
14:20:43	72.072	49,95
14:41:22	130.733	49,72
14:45:47	39.920	50,10

15:14:55	28.000	49,154
15:36:13	90.036	49,98
15:48:59	12.061	49,75
15:59:55	3.282.051	49,773
16:21:18	8.985	50,085
16:21:44	26.395	50,10
16:22:36	19.943	49,892
16:23:50	204.013	50,086
	P. Cierre	50,086
	11.235.518	49,946

GD38

	24hs.	c/a: 65.450,00
12:22:22	3.487.454	65.595,124
12:23:19	600.000	65.707,556
12:53:49	21.769	66.248,896
13:14:13	61.000	67.015,00
13:23:33	59.467	64.465,578
13:23:41	2.456.500	65.771,46
13:36:26	7.000.000	65.472,746
13:57:43	60.933	64.856,811
13:57:47	4.700.220	64.071,014
14:03:15	193.809	65.564,603
14:10:34	1.845.348	65.703,231
14:10:43	3.716.712	65.757,042
14:25:17	7.000.000	65.471,85
14:27:28	6.975.000	65.492,505
14:27:56	6.975.000	65.653,027
14:31:51	500.000	65.450,00
14:46:08	8.885.068	65.800,00
15:49:58	150.000	65.000,00
16:23:06	37.995	64.995,833
16:53:58	938.967	65.178,00
16:57:03	37.167	65.380,365
	P. Cierre	65.185,705
	55.702.409	65.475,303
	Inm.	c/a: 64.766,00
11:01:33	373.893	65.500,022
11:27:02	21.726	65.729,65
12:22:04	27.533	64.559,985
12:22:07	60.527	64.788,444
12:22:10	65.228	64.734,633
12:22:12	111.502	64.842,255
12:22:16	185.836	64.573,20
12:22:20	118.390	64.095,262
12:24:01	600.000	65.650,00
12:53:44	85.351	65.104,795
12:53:46	1.559.997	63.389,358
12:53:48	18.975	64.777,909
12:53:51	143.591	65.434,176
12:53:52	136.032	65.541,798
12:53:53	136.032	66.241,341
12:54:00	129.197	67.338,516
13:23:17	64.113	65.487,987
13:23:19	37.167	65.111,31
13:23:21	62.255	64.842,255
13:23:22	185.835	65.649,605
13:23:24	185.836	65.649,42
13:23:25	23.898	65.810,853
13:23:28	9.292	64.788,444
13:23:29	9.292	65.541,798
13:23:31	709.130	64.304,145
13:23:34	2.456.500	65.700,00
13:23:35	75.263	64.885,304
13:36:25	7.000.000	65.400,00
13:56:22	61.000	64.317,00
13:57:13	61.000	65.630,00
13:57:42	60.933	64.800,00
13:57:46	4.700.220	64.000,00
14:03:14	193.809	65.500,00
14:10:23	35.792	64.832,39
14:10:25	278.753	65.272,743
14:10:28	37.167	65.218,932
14:10:29	12.105	66.085,453
14:10:30	44.996	66.725,64
14:10:32	32.966	66.739,225
14:10:37	15.510	67.120,592
14:10:38	5.523	65.649,605
14:10:40	22.300	64.896,066
14:15:17	6.529.851	65.552,80
14:15:44	6.529.851	65.820,797
14:24:32	7.000.000	65.400,00
14:27:29	6.975.000	65.418,125
14:27:57	6.975.000	65.581,875
15:12:51	34.380	64.734,633
15:12:53	107.599	65.057,499
15:12:56	40.776	64.680,822
15:12:58	9.292	64.949,877
15:13:00	27.179	64.941,352
15:47:06	37.167	65.326,554
15:47:07	45.135	66.466,82
15:47:10	278.753	65.487,987
15:47:12	530.579	65.132,036
15:47:14	11.995	66.684,744
15:54:30	1.043.898	66.200,00
15:58:50	184.332	64.991,50
16:23:01	31.592	65.003,688
16:23:04	28.990	65.595,609
16:23:08	15.038	66.521,301
16:23:10	37.167	64.788,444
16:57:06	49.971	65.649,42
	P. Cierre	65.649,42
	56.678.010	65.330,663

GD38C

	24hs.	c/a: 53,434
13:23:32	5.621.527	53,811
16:53:18	938.967	53,25
16:57:02	37.167	53,811
	P. Cierre	53,271
	6.597.661	53,731
	Inm.	c/a: 53,00
11:26:08	143.219	53,75
12:22:05	423.093	53,811
12:29:23	279.070	53,75
12:53:45	2.846.644	53,811
13:25:45	556.652	53,833
13:30:19	556.652	53,894
14:10:24	993.907	53,811
16:59:13	50.000	53,082
	P. Cierre	53,446
	5.849.237	53,81

GD38D

	24hs.	c/a: 54,00
12:22:21	3.525.449	54,481
	P. Cierre	54,481
	3.525.449	54,481
	Inm.	c/a: 54,288
11:27:01	21.726	55,235
11:30:04	143.219	54,422
12:22:03	145.923	54,481
12:30:21	279.070	54,288
12:53:43	104.326	54,481
13:25:43	556.652	54,479
13:32:24	556.652	54,433
14:10:22	593.550	54,481
15:58:54	184.332	54,25
	P. Cierre	54,25
	2.585.450	54,436

GD41

	24hs.	c/a: 56.923,23
11:26:03	31.521	55.890,00
11:26:04	10.836	55.660,00
11:26:07	6.489	55.568,00
12:52:47	57.000	55.617,80
13:23:43	4.500.000	56.861,78
13:57:45	641.751	55.294,122
14:06:41	351.000	56.700,00
15:22:18	240.000	56.708,00
15:35:03	26.333	56.962,05
15:40:41	315.789	57.060,904
15:40:57	881.000	56.700,00
15:42:49	228.070	57.060,904
15:43:01	161.488	56.970,00
15:43:41	876.992	57.013,00
15:47:25	500.000	57.000,00
15:55:58	87.719	57.060,904
16:06:13	881.834	56.700,00
16:08:01	183.633	56.827,313
16:16:34	40.057	57.408,75
16:42:21	235.825	56.717,50
16:55:24	18.246	56.437,59
	P. Cierre	56.437,59
	10.275.583	56.746,316
	Inm.	c/a: 56.060,588
12:10:59	4.569	56.896,80
12:11:18	66.282	56.919,09
12:13:42	4.280	56.919,72
12:21:11	4.246.285	56.531,775
12:56:13	13.600.034	56.779,272
13:23:36	4.500.000	56.800,00
13:57:44	641.751	55.228,68
13:58:12	396.170	56.758,80
13:58:54	14.536	56.697,86
13:59:14	425.080	56.883,45
14:01:39	1.477.799	56.900,80
14:06:33	442.198	57.296,685
14:51:08	851.067	56.578,365
14:51:13	851.067	56.635,00
15:20:24	531.915	56.683,00
15:28:43	1.072.961	56.619,00
15:36:14	531.915	56.775,00
15:39:59	315.789	57.000,00
15:41:21	12.000.000	57.950,00
15:42:04	228.070	57.000,00
15:49:19	53.064	55.930,00
15:49:23	106.383	57.058,00
15:49:29	150.035	57.000,00
16:06:14	26.594	56.859,66
16:09:00	351.064	56.729,00
16:15:52	49.604	56.500,00
16:17:25	35.088	57.000,00
16:19:14	128.288	56.591,70
16:22:31	1.684.421	57.950,00
16:36:38	6.466.873	56.600,001
	P. Cierre	56.600,001
	51.253.182	57.031,652

GD41C

	24hs.	c/a: 46,979
15:27:08	324.254	46,26
	P. Cierre	46,26
	324.254	46,26
	Inm.	c/a: 46,954
11:02:05	424.452	45,651
11:02:09	648.529	46,163
11:25:56	1.270.654	46,00
12:10:55	4.569	47,10
12:11:05	4.280	47,08
12:11:23	66.282	46,77
12:20:39	4.246.285	47,10
13:58:09	396.170	46,60
13:58:48	14.536	46,78
13:59:13	425.080	47,05
14:01:41	1.477.799	46,64
15:28:48	1.072.961	46,60
15:49:20	186.041	47,00
16:15:51	28.542	47,005
16:19:13	128.288	46,77
	P. Cierre	46,813
	10.394.468	46,701

GD41D

	24hs.	c/a: 46,801
15:27:36	324.254	47,00
	P. Cierre	47,00
	324.254	47,00
	Inm.	c/a: 46,902
11:00:02	219.130	46,092
11:02:02	348.482	46,595
11:02:08	845.193	46,735
11:26:01	347.826	46,00
11:26:07	349.531	46,92
11:26:11	30.753	46,733
11:26:11	91.256	46,23
11:26:14	32.576	46,115
11:26:15	43.478	46,00
11:26:17	350.000	45,39
11:26:22	153.775	45,95
11:46:27	208.824	46,69
12:56:12	13.600.034	47,794
13:01:37	1.335.973	47,55
13:46:37	3.980.000	47,92
14:10:13	1.800.000	47,47
15:08:43	2.200.000	47,403
15:27:41	20.000	47,92
15:49:30	62.316	47,50
16:13:36	351.064	47,00
16:15:54	21.062	47,48
	P. Cierre	47,027
	26.391.273	47,572

GD46

	24hs.	c/a: 62.499,504
13:34:49	11.800	64.375,00
14:40:59	48.389	64.064,00
16:52:28	62.800	63.637,00
	P. Cierre	63.637,00
	122.989	63.875,806
	Inm.	c/a: 62.972,135
12:41:28	22.500	63.200,40
13:26:18	37.736	63.812,00
13:26:28	75.317	62.999,76
13:30:55	192.307	62.660,00
13:31:29	14.377	63.200,40
13:38:11	192.307	63.024,23
14:01:31	6.062	62.970,60
14:52:44	86.923	63.284,00
	P. Cierre	63.284,00
	627.529	63.002,863

GD46C

	Inm.	c/a: 52,475
13:26:30	75.317	51,98
14:01:33	6.062	51,70
	P. Cierre	51,70
	81.379	51,959

GD46D

	Inm.	c/a: 50,75
11:01:30	70.398	51,876
11:01:32	234.790	51,365
11:23:57	413.225	52,00
11:46:29	18.516	51,485
12:41:29	22.500	52,667
13:26:22	37.736	53,00
13:31:31	14.377	52,667
	P. Cierre	52,908
	811.542	51,871

NDT11

	24hs.	c/a: 90.103,562
12:29:04	6.171.000	90.102,329
12:31:44	6.171.000	90.104,795
12:33:16	6.171.000	90.102,329
12:35:53	6.171.000	90.104,795
	P. Cierre	90.103,562
	24.684.000	90.103,562
	Inm.	c/a: 90.000,00
12:20:05	24.684.000	90.000,00
	P. Cierre	90.000,00
	24.684.000	90.000,00

NDT25

	24hs.	c/a: 110.000,11
12:06:58	176.991	113.000,096
16:14:40	22.500	111.550,00
	P. Cierre	111.550,00
	199.491	112.836,544
	Inm.	c/a: 109.999,865
11:58:22	38.807	112.999,925
12:28:09	868.056	111.999,943
12:36:02	43.679	111.998,901
12:41:01	509.789	111.999,939
13:05:39	17.812	111.997,317
13:45:23	341.071	112.000,141
13:54:16	252.600	112.000,00
14:57:43	178.571	112.000,269
15:01:39	167.332	109.475,292
15:01:53	167.449	109.555,117
15:12:39	84.191	111.999,344
	P. Cierre	111.999,344
	2.669.357	111.702,854

NDT5C

	Inm.	c/a: 87,662
15:01:41	167.332	89,642
15:01:55	167.449	89,579
	P. Cierre	89,61
	334.781	89,61

PARP

	24hs.	c/a: 14.980,00
16:02:38	5.000.000	15.497,00
	P. Cierre	15.497,00
	5.000.000	15.497,00
	Inm.	c/a: 16.386,60
13:14:17	1.000.000	15.400,00
	P. Cierre	15.400,00
	1.000.000	15.400,00

PBA25

	24hs.	c/a: 107,00
14:09:15	3.556.511.000	109,119
	P. Cierre	109,119
	3.556.511.000	109,119
	Inm.	c/a: 108,50
14:03:26	3.556.511.000	109,00
	P. Cierre	109,00
	3.556.511.000	109,00

PMD25

	24hs.	c/a: 147,055
16:17:56	130.000.000	151,69
16:17:57	130.000.000	151,70
	P. Cierre	151,695
	260.000.000	151,695

PMM29

	24hs.	c/a: 78.084,838
13:18:11	389.000	78.085,052
16:13:57	32.000	79.280,00
	P. Cierre	79.280,00
	421.000	78.175,879
	Inm.	c/a: 78.000,00
13:18:05	389.000	78.000,00
	P. Cierre	78.000,00
	389.000	78.000,00

S11N4

	24hs.	c/a: 103,144
12:44:44	67.594.385	103,559
13:58:21	154.152.360	103,45
14:38:53	500.000.000	103,27
14:42:55	1.450.000.000	103,29
14:44:11	1.450.000.000	103,30
14:45:43	29.022.000	103,37
14:46:27	589.656.838	103,45
15:01:24	38.651.100	103,49
15:36:59	392.857.142	102,90
15:59:05	53.205.682	103,383
16:33:16	1.700.000.000	103,30
16:39:38	1.159.935.816	103,454
	P. Cierre	103,362
	7.585.075.323	103,318
	Inm.	c/a: 103,254
14:13:34	96.696.500	103,216
14:13:35	96.696.500	103,422
16:09:23	15.000.000	103,17
16:10:21	15.000.000	103,18
16:11:16	119.047.618	102,816
	P. Cierre	102,888
	342.440.618	103,132

S12S5

	24hs.	c/a: 101,999
11:57:08	5.052.460.192	102,254
12:05:03	12.565.352	102,138
12:29:10	2.127.450.980	102,116
12:31:47	2.127.450.980	102,136
12:33:23	2.127.450.980	102,116

VOLVER AL INICIO

12:35:56	2.127.450.980	102,136
12:49:48	1.115.644	102,11
13:41:59	150.000.000	101,80
13:46:32	198.000.000	102,102
13:55:05	50.000.000	102,00
14:08:27	500.000.000	102,244
14:09:49	15.000.000.000	103,112
14:39:20	200.000.000	102,101
14:39:39	336.648.105	102,40
14:40:49	336.648.105	102,20
14:42:10	100.000.000	102,112
14:42:25	100.000.000	102,107
14:45:45	94.865.525	102,25
14:45:47	160.000.000	102,31
14:46:01	254.865.525	102,05
14:46:49	14.974.398	102,55
14:52:53	500.000.000	101,90
15:05:54	237.706.325	102,231
15:48:13	5.052.460.192	102,251
15:50:45	1.000.000.000	102,00
15:50:46	1.000.000.000	101,90
15:50:48	2.000.000.000	102,00
16:01:55	50.000.000	102,20
16:02:13	50.000.000	102,08
16:25:11	1.000.000.000	102,02
16:26:05	15.000.000.000	101,50
16:43:39	25.315.502.000	102,82
16:50:26	90.557.919	102,30
16:50:46	90.557.919	102,05
16:54:40	142.700.000	102,815
16:55:45	142.700.000	102,917
	P. Cierre	102,598
	82.744.131.121	102,414
	Inm.	c/a: 102,00
11:56:57	5.052.460.192	102,14
12:20:13	8.510.919.564	102,00
13:33:11	500.000.000	102,13
13:46:30	198.000.000	102,00
13:55:04	50.000.000	102,008
14:04:01	15.000.000.000	103,00
14:39:19	400.000.000	101,99
15:45:16	48.780.487	102,50
15:46:01	48.780.487	101,284
15:47:39	5.052.460.192	102,14
16:39:13	10.970.000	101,75
	P. Cierre	101,75
	34.872.370.922	102,472

S13D4

	24hs.	c/a: 115,455
11:23:34	23.839.170	115,85
11:53:17	6.486.882.792	115,501
11:59:53	86.450.598	115,673
12:20:47	86.393.088	115,75
12:20:52	43.327.556	115,40
12:55:20	17.000.000	115,50
12:58:32	27.645.788	115,75
13:11:45	404.899.388	114,424
13:53:48	380.000.000	115,529
14:04:53	38.121.742	114,122
14:10:25	5.500.000.000	116,30
14:18:26	10.000.000.000	115,381
14:36:25	2.168.000.000	115,25
14:41:26	1.000.000.000	115,40
14:48:13	129.764.965	115,593
14:50:45	1.754.237.000	115,30
14:51:07	1.754.237.000	115,42
14:54:23	230.000.000	115,25
15:31:04	253.360.000	115,675
15:51:48	4.316.474.910	115,415
16:02:59	519.255.000	115,55
16:36:42	700.000.000	115,35
16:42:49	200.000.000	115,361
16:45:59	2.000.000.000	115,335
	P. Cierre	115,337
	38.119.888.997	115,522
	Inm.	c/a: 115,25
11:04:23	77.300.000	115,30
11:53:15	6.486.882.792	115,40
11:59:54	114.937.745	115,573
13:10:13	404.899.388	114,30
13:32:59	380.000.000	115,40
14:02:52	250.000.000	115,215
14:04:52	38.121.742	114,00
14:17:37	10.000.000.000	115,255
14:20:39	100.000.000	115,068
14:21:53	120.000.000	115,21
14:31:39	5.000.000.000	115,255
14:35:19	2.168.000.000	115,07
15:51:47	4.966.474.910	115,30
16:15:03	200.000.000	115,25
16:27:48	500.000.000	115,28
16:36:18	400.000.000	115,20
	P. Cierre	115,244
	31.206.616.577	115,267

S14F5

	24hs.	c/a: 101,50
11:27:00	133.757.550	101,764
12:53:54	218.537.500	101,504
14:04:49	100.000.000	100,607
14:06:59	1.159.277.108	101,302
14:10:36	186.508.488	101,188
14:12:42	97.887.346	102,158
14:39:14	187.941.235	101,53
14:42:12	100.000.000	101,541
14:42:26	100.000.000	101,537
15:13:01	76.638.000	101,512
15:53:55	440.296.062	102,21
	P. Cierre	102,21
	2.800.843.289	101,518
	Inm.	c/a: 101,426
12:53:55	639.395.450	100,96
14:03:26	17.763.462	101,50
14:03:27	17.763.462	102,683
14:03:28	270.847.428	101,501
14:04:48	100.000.000	100,50
14:10:35	40.894.833	100,62
14:13:12	182.926.829	101,844
14:25:37	23.782.910	101,501
14:25:38	23.782.910	102,426
14:39:13	387.941.235	101,42
15:39:26	196.493.906	101,502
15:39:27	601.228.912	101,50
15:39:28	600.975.985	101,502
15:39:30	240.786.892	101,501
16:23:02	125.030.488	101,68
	P. Cierre	101,68
	3.469.614.702	101,39

S14M5

	24hs.	c/a: 101,907
13:41:07	100.000.000	101,60
14:22:58	299.500.000	101,70
14:39:16	200.000.000	101,562
14:42:14	100.000.000	101,573
14:42:28	100.000.000	101,569
14:46:22	118.511.263	102,10
15:35:27	84.737.283	101,67
16:23:07	121.951.220	101,68
	P. Cierre	101,68
	1.124.699.766	101,681
	Inm.	c/a: 101,136
11:37:19	1.970.444	101,50
14:21:31	782.283.400	101,65
14:25:03	782.283.400	101,70
14:39:15	400.000.000	101,452
	P. Cierre	101,452
	1.966.537.244	101,629

S14O4

	24hs.	c/a: 129,00
12:32:26	34.883.900	129,20
12:46:34	56.872.000	129,13
13:00:49	15.501.112	129,05
13:02:14	15.501.112	128,40
13:11:01	27.392.222	128,67
13:40:45	2.000.000.000	128,85
13:58:17	54.179.566	129,20
14:46:39	660.000.000	129,10
14:47:39	660.000.000	129,11
15:06:22	2.494.086.021	129,297
15:08:00	22.879.805	131,12
15:11:37	1.000.000.000	129,00
15:25:40	200.000.000	129,12
15:28:17	400.000.000	129,11
15:45:43	3.000.000.000	128,80
15:54:16	600.000.000	129,13
16:16:36	1.300.000.000	129,17
16:21:12	250.000.000	129,09
16:27:25	2.000.000.000	128,84
16:43:56	400.000.000	129,10
16:53:59	204.870.584	129,15
	P. Cierre	129,125
	15.396.166.322	129,011
	Inm.	c/a: 128,75
11:34:17	4.035.919	128,843
12:32:19	13.810.641	128,90
12:52:35	19.504.717	128,472
12:57:49	350.000.000	128,97
13:23:27	90.566.038	127,518
13:25:23	50.445.094	128,578
15:05:32	2.494.086.021	129,155
15:11:00	1.000.000.000	129,00
15:15:22	4.716.981	128,78
15:17:20	28.301.887	128,472
15:36:32	141.509.433	129,744
15:50:48	107.700.000	128,80
15:58:52	49.536.954	129,384
16:20:11	58.490.566	128,26
16:53:55	45.770.633	128,98
	P. Cierre	128,98
	4.458.474.884	129,056

S16A5

	24hs.	c/a: 101,50
11:27:05	4.668.750	102,08
12:22:17	1.132.037.805	100,696
13:11:34	1.600.000.000	101,81
13:23:26	98.061.905	101,976
14:10:31	652.439.024	102,541
14:34:33	997.873.037	101,516
14:39:18	200.000.000	101,363
14:42:16	100.000.000	101,374
14:42:22	118.054.058	101,37
15:03:48	123.000.000	104,50
15:06:45	29.440.628	101,90
15:12:54	243.902.439	101,598
15:51:35	500.000.000	101,33
16:22:59	133.808.033	101,279
16:58:40	4.250.000.000	101,40
	P. Cierre	101,40
	10.183.285.679	101,514
	Inm.	c/a: 101,17
12:22:02	2.448.810	102,06
12:22:18	121.745.122	101,786
13:10:00	1.600.000.000	101,70
14:10:26	6.097.561	101,598
14:10:41	119.047.619	101,64
14:39:17	418.054.058	101,253
15:39:29	640.454.195	101,28
15:47:13	38.424.390	101,106
16:57:04	149.501.301	101,28
	P. Cierre	101,28
	3.095.773.056	101,526

S16Y5

	24hs.	c/a: 101,82
14:04:51	100.000.000	100,908
14:17:56	97.647.191	102,41
14:42:32	49.003.438	101,719
15:10:03	1.797.182.931	101,383
15:13:30	1.797.182.931	101,381
15:29:06	73.505.750	102,03
	P. Cierre	102,03
	3.914.522.241	101,412
	Inm.	c/a: 102,256
13:05:10	470.588.235	101,66
13:51:28	2.388.123.925	100,987
14:04:50	100.000.000	100,80
14:42:31	49.003.438	101,602
15:02:12	2.388.123.925	100,876
15:09:18	3.594.365.862	101,27
15:49:21	119.047.619	100,80
15:49:25	238.095.238	100,854
15:49:27	238.095.238	100,80
	P. Cierre	100,822
	9.585.443.480	101,089

S17E5

	24hs.	c/a: 114,49
11:53:06	2.339.000.000	114,211
11:53:21	1.072.052.401	113,994
13:41:32	313.518.264	114,414
14:00:32	862.069.000	116,126
16:03:32	500.000.000	114,05
16:12:40	48.407.467	114,445
16:35:57	1.526.000.000	114,00
16:39:17	87.305.745	114,54
16:39:24	26.155.187	114,70
	P. Cierre	114,04
	6.774.508.064	114,378
	Inm.	c/a: 113,832
11:53:04	2.339.000.000	114,10
11:53:19	1.072.052.401	113,90
13:18:42	21.013.394	112,809
13:19:05	21.013.394	113,463
13:41:30	313.518.264	114,30
13:59:57	862.069.000	116,00
14:21:10	80.097.331	112,809
14:26:54	80.097.331	113,463
15:33:40	42.470.066	114,669
15:35:19	42.470.066	115,334
15:38:42	123.071.378	114,00
16:12:28	172.148.948	113,274
16:13:41	172.148.948	113,931
16:35:55	1.526.000.000	114,00
	P. Cierre	114,00
	6.867.170.521	114,25

S18J5

	24hs.	c/a: 105,47
11:53:08	1.074.000.000	105,553
12:30:01	1.600.000.000	105,118
12:31:53	1.600.000.000	105,119
12:34:02	1.600.000.000	105,118
12:36:03	1.600.000.000	105,119
12:50:03	11.071.935	106,18
14:02:06	69.109.359	105,335
14:05:11	250.000.000	106,721
14:12:09	35.352.000.000	107,617
14:19:54	3.000.000.000	105,915
14:19:56	3.000.000.000	105,912
14:19:59	520.000.000	105,916
14:20:01	520.000.000	105,913
14:23:52	5.000.000.000	105,413
14:26:08	200.000.000	107,117
14:27:35	2.464.927.577	105,384
14:27:47	45.451.894.761	105,383
14:37:45	17.200.000.000	108,419
14:50:37	1.904.761.905	105,115
15:11:27	315.500.000	107,15
15:40:21	500.000.000	105,78
16:36:01	820.930.560	105,45
16:53:56	2.385.000.000	105,61
	P. Cierre	105,596
	126.439.196.097	106,452
	Inm.	c/a: 104,75
11:53:07	1.074.000.000	105,45
12:21:02	6.400.000.000	105,00
14:05:01	250.000.000	106,602
14:06:21	35.352.000.000	107,50
14:19:53	7.040.000.000	105,797
14:23:06	5.000.000.000	105,299
14:23:49	200.000.000	107,00
14:27:36	47.916.822.338	105,268
14:29:20	5.000.000.000	105,299
14:33:06	17.200.000.000	108,30
14:50:35	1.904.761.905	105,00
16:32:11	192.540.000	105,35
16:35:59	600.000.000	105,45
	P. Cierre	105,426
	128.130.124.243	106,313

S28F5

	24hs.	c/a: 130,544
11:53:01	235.000.000	130,227
12:14:58	416.000.000	130,632
12:29:43	150.000.000	130,146
12:31:56	150.000.000	130,148
12:33:44	150.000.000	130,146
12:36:06	150.000.000	130,148
13:12:42	22.790.900	132,26
14:09:09	1.217.000.000	131,75
14:13:54	5.333.000.000	133,145
14:22:33	1.746.315.315	130,245
14:23:42	253.684.685	130,242
14:27:12	2.000.000.000	130,245
14:36:26	225.000.000	130,22
14:37:10	4.604.700.000	133,646
14:37:19	225.000.000	130,20
14:41:25	1.000.000.000	130,14
15:09:14	1.537.279.017	130,239
15:28:19	500.000.000	130,15
15:51:33	25.000.000	130,00
16:36:05	964.342.808	130,14
	P. Cierre	130,14
	20.905.112.725	131,815
	Inm.	c/a: 129,90
11:05:20	695.000.000	130,10
12:14:57	208.000.000	130,50
12:20:44	450.000.000	130,00
12:26:19	208.000.000	130,50
12:27:45	150.000.000	130,00
13:07:26	384.335.000	130,10
14:08:05	5.333.000.000	133,00
14:22:37	4.000.000.000	130,10
14:32:32	4.604.700.000	133,50
15:09:13	1.537.279.017	130,10
16:36:03	964.342.808	130,14
	P. Cierre	130,14
	18.534.656.825	131,787

S29G5

	24hs.	c/a: 102,675
11:53:11	209.000.000	102,85
12:02:55	1.000.000.000	102,802
12:29:55	6.287.254.901	102,115
12:31:59	392.156.862	102,136
12:32:02	2.400.000.000	102,116
12:32:05	3.495.098.039	102,136
12:33:56	6.287.254.901	102,115
12:36:09	392.156.862	102,136
12:36:13	2.400.000.000	102,116
12:36:15	3.495.098.039	102,136
13:36:19	292.397.660	102,711
13:53:03	700.000.000	102,995
14:04:47	200.000.000	101,608
14:19:58	9.000.000.000	102,802
14:23:46	1.045.175.714	102,712
14:25:22	2.962.426.626	102,713
14:27:15	4.300.000.000	102,715
14:27:43	9.739.753.779	102,785
16:17:51	183.860.892	103,335
16:30:11	379.000.000	102,90
16:35:36	19.262.626	103,828
16:36:10	400.000.000	102,76
	P. Cierre	102,852
	55.579.896.901	102,478
	Inm.	c/a: 101,602
11:53:09	209.000.000	102,75
12:02:04	1.000.000.000	102,69
12:20:56	25.149.019.604	102,00
13:21:06	423.529.411	102,34
13:21:34	411.764.706	102,17
13:32:47	700.000.000	102,88
13:36:18	292.397.660	102,60
14:04:46	200.000.000	101,50
14:19:16	9.000.000.000	102,69
14:23:21	8.307.602.340	102,60
14:27:45	9.739.753.779	102,672
14:30:01	10.000.000.000	102,69
14:39:36	352.941.176	102,553
14:42:28	200.000.000	102,65
14:45:48	352.941.176	103,106
14:46:32	3.000.000.000	102,70
14:46:34	3.000.000.000	102,71
16:36:08	400.000.000	102,76
	P. Cierre	102,76
	72.738.949.852	102,435

S29N4

	24hs.	c/a: 124,989
11:56:41	55.903.000	125,267
12:02:35	1.841.192.100	125,133
12:55:56	16.000.000	125,08
13:02:34	15.220.000	124,95
14:04:45	4.000.000.000	123,587
14:12:41	123.264.750	125,745
14:42:08	466.819.345	124,643
14:46:09	8.000.000.000	124,90
14:46:45	890.137.136	125,20
14:48:12	79.806.404	125,303
14:55:47	1.676.935.355	125,439
15:01:25	31.923.400	125,30
16:01:36	1.600.000.000	125,00
	P. Cierre	125,00
	18.797.201.490	124,717
	Inm.	c/a: 124,438
11:04:22	2.465.962.712	125,00
14:04:32	200.000.000	124,84
14:04:44	4.000.000.000	123,45
14:13:32	79.896.000	124,90
14:13:33	79.896.000	125,212
14:39:59	200.000.000	124,85
14:40:41	800.000.000	124,80
14:42:07	466.819.345	124,501
14:54:41	1.676.935.355	125,30
15:06:46	106.629.896	125,10
16:22:08	337.233.826	125,725
16:22:32	2.458.676.390	128,10
16:25:26	160.142.580	124,72
16:25:27	160.142.580	124,48
	P. Cierre	127,483
	13.192.334.684	125,122

S2F5C

	24hs.	c/a: 0,083
14:10:15	1.159.277.108	0,083
	P. Cierre	0,083
	1.159.277.108	0,083

S2F5D

	Inm.	c/a: 0,083
11:04:44	12.108.443	0,083
	P. Cierre	0,083
	12.108.443	0,083

S2J5C

	Inm.	c/a: 0,086
11:10:54	114.047.619	0,082
12:01:31	114.047.619	0,084
13:31:35	2.366.166.834	0,085
	P. Cierre	0,085
	2.594.262.072	0,085

S2N4C

	24hs.	c/a: 0,082
15:37:28	392.857.142	0,084
	P. Cierre	0,084
	392.857.142	0,084
	Inm.	c/a: 0,081
16:11:27	119.047.618	0,084
	P. Cierre	0,084
	119.047.618	0,084

S2N4D

	Inm.	c/a: 0,083
13:38:54	39.525.000	0,085
13:38:55	39.525.000	0,086
	P. Cierre	0,086
	79.050.000	0,086

S2S4C

	Inm.	c/a: 0,093
11:00:37	169.061.707	0,091
11:00:38	168.040.471	0,092
11:00:39	309.325.407	0,091
11:20:10	887.311.446	0,092
11:37:22	184.650.681	0,091
11:37:39	166.666.667	0,093
11:56:27	268.798.901	0,091
11:56:30	97.465.591	0,093
12:09:55	89.341.209	0,091
12:20:39	580.645.160	0,093
12:30:47	108.872.329	0,091
12:32:16	510.752.688	0,093
12:41:23	291.710.000	0,092
12:41:58	82.229.232	0,091
12:42:01	141.219.768	0,092
12:42:04	18.551.616	0,091
12:42:07	31.860.384	0,092
12:42:10	6.568.432	0,091
12:42:13	11.280.568	0,092
12:51:23	1.557.879.892	0,091
13:33:05	163.043.478	0,092
13:34:45	203.172.450	0,091

VOLVER AL INICIO

14:25:36	542.391.304	0,092
14:30:16	2.472.527.473	0,091
14:46:29	24.459.311	0,093
14:48:36	20.703.527	0,091
14:52:41	109.558.569	0,093
15:08:50	14.853.802	0,091
15:11:11	4.451.567	0,092
15:21:14	351.493.471	0,091
15:51:43	107.526.881	0,093
15:57:07	119.766.956	0,091
	P. Cierre	0,091
	9.816.180.938	0,092

S2S4D

	Inm.	c/a: 0,094
11:00:23	806.016.676	0,093
11:00:31	89.952.184	0,092
11:00:32	139.043.472	0,093
11:00:34	45.672.695	0,092
11:00:35	33.226.720	0,093
11:02:21	71.100.000	0,092
11:37:16	360.910.571	0,091
11:37:37	340.802.150	0,093
11:56:16	310.214.444	0,09
11:56:19	468.269.892	0,093
11:56:25	177.000.000	0,091
12:20:32	212.765.956	0,094
12:30:46	911.005.495	0,091
12:32:22	3.723.404	0,094
12:43:53	537.634.408	0,093
12:51:22	9.235.165	0,091
12:58:25	44.148.935	0,094
13:22:54	334.193.967	0,091
13:37:04	37.376.869	0,092
13:58:19	26.595.744	0,094
14:02:42	398.296.704	0,091
14:39:43	93.011.111	0,09
14:45:21	23.913.043	0,092
14:46:24	161.702.126	0,094
14:53:28	25.137.747	0,095
15:06:42	35.106.382	0,094
15:08:49	26.373.626	0,091
15:51:40	22.340.425	0,094
15:57:09	12.818.132	0,091
16:19:03	46.108.510	0,094
16:41:12	109.185.714	0,091
	P. Cierre	0,091
	5.912.882.267	0,092

S30J5

	24hs.	c/a: 103,973
12:15:04	1.290.000.000	103,104
12:29:13	2.400.000.000	105,119
14:10:59	4.379.900.000	105,115
14:46:10	1.500.000.000	103,00
15:29:07	72.552.460	103,37
15:51:39	125.603.864	103,50
16:01:57	16.835.589	103,40
16:24:13	19.457.749	103,974
16:50:36	27.721.217	103,50
16:50:54	27.721.217	103,15
	P. Cierre	103,325
	9.859.792.096	104,482

	Inm.	c/a: 105,00
11:04:18	67.960.000	103,10
12:15:03	645.000.000	103,00
12:20:15	1.200.000.000	105,00
12:24:10	120.004.018	102,95
12:24:48	600.000.000	105,00
12:26:39	645.000.000	103,00
12:28:37	600.000.000	105,00
13:31:33	588.235.294	103,275
14:01:35	1.340.310.458	103,70
14:05:12	4.379.900.000	105,00
15:16:31	437.621.082	102,68
	P. Cierre	102,68
	10.624.030.852	104,367

S30S4

	24hs.	c/a: 112,45
12:20:45	40.493.739	112,61
12:29:40	200.000.000	113,127
12:29:49	224.466.667	112,592
12:31:48	340.659.341	110,674
12:31:51	44.998.901	111,202
12:31:55	23.062.989	111,402
12:32:51	200.000.000	113,128
12:33:41	200.000.000	113,127
12:37:05	200.000.000	113,128
12:40:44	5.300.000.000	112,542
12:59:27	412.083.551	112,57
13:00:31	167.507.096	112,592
13:00:55	412.083.551	112,57
13:11:56	69.103.855	112,56
13:11:59	69.103.855	112,00
13:13:01	90.727.473	110,52
13:28:12	33.296.703	111,566
13:28:13	109.890.110	112,658
13:29:43	271.275.440	112,251
13:56:31	40.000.000	112,58
13:57:51	642.237.192	111,839
14:04:43	1.415.132.867	111,874
14:09:23	14.835.165	111,566
14:09:24	3.590.110	111,384
14:15:57	1.818.264.467	112,575
14:40:00	500.000.000	112,60
14:41:16	32.967.033	111,657
14:45:53	47.000.000	112,48
14:45:55	650.000.000	112,58
14:46:10	47.000.000	112,20
14:46:12	650.000.000	112,58
15:16:06	109.890.110	110,947
15:16:07	16.200.000	111,293
15:16:09	197.802.198	112,021
15:30:59	1.993.172.027	112,56
15:40:45	204.262.877	112,60
15:45:30	576.549.327	112,592
15:53:33	968.523.090	112,611
15:58:42	13.795.604	111,384
16:18:48	2.000.000	112,58
16:21:08	31.571.352	110,86
16:38:11	54.945.055	111,293
16:40:42	2.900.000.000	112,58
16:52:05	172.544.607	112,36
16:52:50	172.544.607	112,587
16:53:58	235.045.181	112,57
16:57:23	22.433.298	111,444
	P. Cierre	112,473
	21.941.059.438	112,447

	Inm.	c/a: 112,424
12:20:33	42.553.191	112,33
12:20:34	8.487.763	112,716
12:20:35	328.690.364	112,976
12:20:37	106.382.978	112,424
12:20:40	43.010.752	112,53
12:20:41	200.000.000	113,00
12:20:41	1.014.383.225	112,623
12:20:43	63.829.787	112,33
12:20:44	40.544.145	112,47
12:20:48	15.242.760	111,504
12:20:50	196.047.043	112,53
12:21:00	537.634.408	112,158
12:24:11	400.000.000	113,00
12:28:18	86.017.204	110,205
12:28:40	200.000.000	113,00
12:29:47	224.466.667	112,50
12:31:01	54.945.055	109,20
12:31:02	5.772.527	110,565
12:31:03	28.092.110	109,746
12:31:05	49.467.033	108,29
12:31:08	15.291.209	109,746
12:31:09	197.802.198	108,927
12:31:10	32.243.956	109,382
12:31:12	109.890.110	107,835
12:31:13	498.901.099	108,927
12:31:14	27.472.527	110,292
12:31:47	138.301.099	111,293
12:31:49	32.876.923	111,02
12:31:52	67.346.154	111,475
12:31:54	17.113.187	111,02
12:32:17	510.752.688	112,344
12:32:18	101.533.935	112,716
12:32:21	129.825.934	111,688
12:32:23	3.723.404	112,33
12:32:25	193.548.387	112,716
12:40:38	5.300.000.000	112,42
12:41:46	323.011.000	113,17
12:42:19	323.011.000	112,55
12:43:45	268.817.204	111,972
12:47:43	268.817.204	111,786
12:51:30	9.235.165	108,29
12:51:31	87.697.122	109,382
12:51:35	219.780.220	109,655
12:51:36	11.538.462	109,20
12:58:26	31.382.978	112,142
12:58:27	108.977.354	112,716
12:58:28	168.287.537	112,902
12:58:29	53.772.141	111,688
12:58:36	12.765.957	112,518
13:00:30	167.507.096	112,50
13:12:58	11.652.286	111,566
13:22:59	48.479.681	108,29
13:23:02	1.208.791.209	110,611
13:23:03	30.072.879	109,291
13:34:00	163.043.478	111,78
13:34:48	10.332.967	109,564
13:34:48	285.714.286	109,473
13:57:50	642.237.192	111,71
13:58:12	136.626.558	112,716
13:58:18	914.130.822	112,976
13:58:20	26.595.744	112,424
13:59:27	549.450.549	112,931
14:02:44	49.450.549	110,201
14:02:45	17.258.220	109,291
14:02:46	13.364.780	109,20
14:02:48	329.670.330	108,381
14:02:49	14.780.220	109,018
14:04:42	1.415.132.867	111,75
14:09:22	175.824.176	112,021
14:16:09	57.820.879	109,20
14:16:10	54.945.055	110,292
14:25:35	542.391.304	111,964
14:30:18	53.846.154	108,108
14:30:19	1.373.626.374	111,111
14:30:20	1.098.901.099	110,656
14:37:11	46.776.631	112,235
14:37:12	46.776.631	112,46
14:41:17	27.472.527	111,02
14:45:18	1.225.000.000	112,48
14:45:44	1.225.000.000	112,49
14:45:51	40.000.000	112,46
14:46:11	23.913.043	109,756
14:46:20	101.951.408	112,995
14:46:21	259.329.483	112,809
14:46:25	18.085.106	112,80
14:46:30	24.459.311	112,995
14:46:33	177.612.752	112,716
14:46:34	67.741.935	112,53
14:46:36	127.659.574	112,518
14:46:39	160.814.794	111,93
14:46:40	159.299.075	112,995
14:46:42	15.957.446	112,33
14:48:39	15.472.527	109,746
14:48:40	5.231.000	109,655
14:53:27	107.526.881	113,553
14:53:58	18.364.063	111,836
14:54:56	6.773.684	111,852
15:00:03	2.031.688	111,898
15:06:43	35.106.382	112,894
15:07:20	305.133.347	111,504
15:08:53	9.890.110	108,29
15:08:54	10.798.857	109,928
15:08:55	4.054.945	109,564
15:08:56	16.483.516	108,563
15:16:05	2.246.154	111,293
15:16:08	10.735.165	110,565
15:21:15	21.862.879	109,928
15:29:28	176.344.086	113,181
15:32:29	167.339.560	110,292
15:32:30	51.808.791	109,928
15:32:31	110.482.241	110,11
15:45:29	97.878.730	112,50
15:51:41	22.340.425	112,894
15:51:42	168.589.174	112,70
15:51:43	186.476.379	112,50
15:51:44	107.526.881	112,809
15:51:45	178.594.218	112,50
15:51:46	7.951.860	113,181
15:51:47	1.082.123.090	112,50
15:57:11	21.978.022	110,292
15:57:12	12.818.132	108,381
15:57:13	76.923.077	110,11
15:58:42	179.705.495	111,293
15:58:43	15.311.747	111,566
16:00:53	2.086.813	110,11
16:05:26	285.370.621	112,334
16:19:04	26.959.574	112,612
16:19:25	12.903.226	112,995
16:24:29	98.435.758	111,748
16:29:21	4.456.522	112,056
16:31:38	180.846.154	110,702
16:31:39	32.967.033	109,746
16:39:22	19.148.936	112,988
16:39:23	7.264.913	112,995
16:41:13	109.185.714	107,653
16:44:35	18.779.044	109,928
	P. Cierre	108,843
	30.083.087.050	111,871

S31E5

	24hs.	c/a: 147,60
11:52:57	3.520.000.000	147,694
11:53:09	4.016.111.630	147,421
12:20:49	14.849.814	148,15
13:04:55	74.907.419	147,394
14:13:19	2.460.000.000	150,163
14:36:35	2.781.900.000	151,165
14:45:49	2.000.000.000	145,51
14:48:29	2.000.000.000	147,51
15:06:53	864.000.000	148,167
16:25:21	695.992.972	147,99
16:36:39	2.000.000.000	147,53
16:41:30	89.180.000	147,40
	P. Cierre	147,524
	20.516.941.835	148,188

	Inm.	c/a: 151,00
11:07:52	50.000.000	147,60
11:52:56	3.520.000.000	147,55
11:53:07	4.016.111.630	147,30
14:07:30	2.460.000.000	150,00
14:31:56	2.781.900.000	151,00
15:05:57	864.000.000	148,005
	P. Cierre	148,005
	13.692.011.630	148,647

S31M5

	24hs.	c/a: 122,359
12:15:01	506.000.000	122,824
12:30:04	900.000.000	123,138
12:32:54	900.000.000	123,14
12:34:06	900.000.000	123,138
12:37:07	900.000.000	123,14
12:59:48	282.490.702	122,65
13:01:16	282.490.702	122,04
13:04:57	89.871.000	122,852
13:52:10	1.621.335	122,75
13:52:37	1.621.335	123,595
14:01:42	8.000.000.000	125,139
14:02:51	136.017.000	123,134
14:03:14	406.891.900	122,883
14:05:06	200.000.000	124,061
14:12:43	81.061.089	123,364
14:12:44	9.050.000.000	125,136
14:16:11	40.000.000	122,70
14:19:44	1.393.900.805	123,31
14:19:47	1.393.900.805	123,307
14:20:19	2.800.000.000	125,139
14:24:57	2.775.510.205	122,635
14:25:33	200.000.000	125,137
14:27:38	5.500.000.000	122,681
14:29:37	41.536.900.000	126,138
14:41:46	14.200.000	122,96
14:42:04	203.000.000	122,618
14:50:38	162.965.980	122,495
14:50:39	162.965.980	122,74
15:07:39	552.026.640	122,72
15:26:23	3.000.000.000	122,70
15:26:50	2.000.000.000	122,65
15:31:00	1.581.940.000	123,292
15:34:10	500.000.000	122,78
15:39:45	2.775.510.205	122,655
15:44:18	2.775.510.205	122,636
15:48:01	1.000.000.000	122,30
16:03:06	625.000.000	123,93
16:03:19	625.000.000	123,95
16:07:22	625.000.000	122,70
16:09:29	700.000.000	122,40
16:09:33	57.756.495	122,90
16:09:52	1.000.000.000	122,40
16:09:59	2.230.000.000	122,50
16:20:32	1.000.000.000	122,40
16:29:13	1.400.000.000	122,60
16:36:15	3.391.156.000	122,72
16:49:53	1.000.000.000	122,70
16:53:39	157.652.121	122,728
16:54:06	157.652.121	122,974
16:55:38	3.000.000.000	122,80
16:57:17	805.401.887	122,92
	P. Cierre	122,802
	109.781.014.512	124,485

	Inm.	c/a: 122,80
12:15:00	253.000.000	122,70
12:21:07	2.700.000.000	123,00
12:27:06	253.000.000	122,70
12:28:43	900.000.000	123,00
13:19:40	16.248.220	123,09
14:01:07	8.000.000.000	125,00
14:02:16	136.017.000	123,00
14:05:15	200.000.000	123,923
14:06:55	9.050.000.000	125,00
14:19:43	1.393.900.805	123,172
14:19:44	2.800.000.000	125,00
14:19:46	1.393.900.805	123,172
14:23:13	200.000.000	125,00
14:24:40	2.775.510.205	122,50
14:27:40	5.500.000.000	122,547
14:27:52	41.536.900.000	126,00
14:42:03	203.000.000	122,48
15:20:29	747.056.432	122,265
15:37:31	2.775.510.205	122,50
15:40:37	66.000.000	122,58
15:44:13	2.775.510.205	122,50
15:47:08	570.712.000	122,17
16:36:12	3.391.156.000	122,72
	P. Cierre	122,72
	87.637.421.877	124,785

SA24D

	24hs.	c/a: 93.103,511
14:04:57	284.127	93.105,74
14:05:09	284.127	93.101,281
	P. Cierre	93.103,511
	568.254	93.103,511

	Inm.	c/a: 93.000,00
14:04:56	568.254	93.000,00
	P. Cierre	93.000,00
	568.254	93.000,00

SA5C

	24hs.	
14:34:35	19.293.902	0,082
	P. Cierre	0,082
	19.293.902	0,082

	Inm.	c/a: 0,082
11:02:03	1.051.281.670	0,082
	P. Cierre	0,082
	1.051.281.670	0,082

SA5D

	Inm.	c/a: 0,084
11:02:01	49.542.169	0,083
11:02:04	19.732.143	0,084
11:02:28	39.308.434	0,083
	P. Cierre	0,083
	108.582.746	0,083

SG5D

	Inm.	c/a: 0,085
13:21:25	411.764.706	0,085
	P. Cierre	0,085
	411.764.706	0,085

SO4C

	Inm.	c/a: 0,107
11:15:10	93.457.944	0,107
12:03:41	28.436.000	0,105
12:03:41	28.436.000	0,106
12:14:10	147.058.824	0,102
12:52:36	393.534.716	0,106
	P. Cierre	0,106
	690.923.484	0,105

SO4D

	Inm.	c/a: 0,107
11:15:09	150.602.285	0,108
11:15:12	73.514.504	0,107
11:34:44	4.035.919	0,106
15:58:53	49.536.954	0,108
	P. Cierre	0,108
	277.689.662	0,108

SS5C

	Inm.	c/a: 0,081
11:09:55	390.243.902	0,082
	P. Cierre	0,082
	390.243.902	0,082

SY5C

	Inm.	c/a: 0,082
11:53:33	120.481.928	0,083
13:04:20	470.588.235	0,085
15:49:22	595.238.095	0,084
	P. Cierre	0,084
	1.186.308.258	0,084

T2V4

	24hs.	c/a: 96.410,811
14:26:50	3.265.000	96.204,262
14:39:12	66.000	95.885,279
14:42:20	32.652	96.430,834
15:13:54	100.000	96.215,00
	P. Cierre	96.215,00
	3.463.652	96.200,63

	Inm.	c/a: 96.300,00
14:26:48	3.265.000	96.100,00
14:39:11	66.000	95.775,072
14:42:19	32.652	96.320,00
	P. Cierre	95.955,433
	3.363.652	96.095,76

T2X5

	24hs.	c/a: 567,00
11:52:53	42.000.000	567,856
12:02:33	202.485.094	570,606
12:57:08	750.052.806	570,632
13:10:57	23.023.255	562,00
13:43:42	488.967	573,81
13:44:53	310.000.000	568,629
13:48:11	50.800.000	568,30
14:08:01	20.649.488	566,60
14:09:07	16.061.566	569,00
14:09:08	16.061.566	573,267
14:10:57	4.308.065	566,00
14:18:32	45.000.000	567,75
14:48:22	125.000.000	567,40
14:49:05	125.000.000	567,50
15:27:59	300.000.000	568,50
15:31:13	300.000.000	567,217
15:32:39	100.000.000	567,50
15:37:02	100.000.000	568,00
15:39:46	2.400.000	567,20
15:45:45	50.000.000	568,00
15:45:49	663.900.000	582,05
15:49:38	750.052.806	570,618
	P. Cierre	575,699
	3.997.283.613	571,412

	Inm.	c/a: 566,712
11:04:19	50.000.000	562,00
11:52:52	42.000.000	567,30
12:02:32	202.485.094	570,00
12:35:12	64.516.128	567,30
12:56:57	750.052.806	570,00
13:41:39	310.000.000	568,00
14:08:00	320.649.488	566,60
15:48:59	750.052.806	570,00
	P. Cierre	570,00
	2.489.756.322	569,037

T2X5C

	Inm.	c/a: 0,463
11:24:17	100.431.965	0,466
11:25:30	170.842.331	0,463
	P. Cierre	0,464
	271.274.296	0,464

T4X4

	24hs.	c/a: 573,526
13:01:33	78.747.289	574,374
13:55:41	160.000.000	574,40
14:11:25	5.744.087	570,00
14:20:06	100.000.000	574,40
14:22:09	2.500.000.000	574,136

VOLVER AL INICIO

14:40:02	50.000.000	574,35
14:45:27	197.000.000	574,05
14:45:56	197.000.000	574,10
14:46:30	200.000.000	574,50
14:46:50	50.000.000	574,20
14:50:25	100.000.000	574,35
14:52:06	20.000.000	574,566
15:16:08	50.000.000	574,50
15:27:37	300.000.000	574,30
15:28:18	25.000.000	574,50
15:31:15	95.000.000	574,625
15:31:54	150.000.000	574,20
15:33:13	100.000.000	574,50
15:43:00	150.000.000	574,35
15:44:21	56.000.000	574,20
15:57:38	100.000.000	575,50
16:21:08	25.000.000	574,50
	P. Cierre	574,50
	4.709.491.376	574,244
	Inm.	c/a: 573,00
11:43:03	130.000.000	573,75
13:01:31	78.747.289	573,80
13:58:51	2.778.947	574,75
13:59:39	1.564.210	575,225
14:00:28	1.387.368	573,80
14:01:15	60.515.021	574,578
14:21:26	5.000.000.000	573,511
14:50:20	20.000.000	574,00
15:13:23	30.000.000	573,55
15:31:14	95.000.000	574,00
16:06:55	2.141.327	574,41
16:20:08	14.035.088	570,00
16:57:29	18.947.368	574,75
	P. Cierre	574,75
	5.455.116.618	573,54

T4X4C

	Inm.	c/a: 0,466
11:07:10	26.475.161	0,463
11:08:13	33.900.000	0,464
11:09:25	21.287.660	0,466
	P. Cierre	0,466
	81.662.821	0,464

T4X4D

	Inm.	c/a: 0,474
11:10:41	16.186.440	0,472
11:11:42	1.392.405	0,474
11:12:56	12.896.405	0,473
11:13:59	7.594.936	0,474
	P. Cierre	0,473
	38.070.186	0,473

T5X4

	24hs.	c/a: 466,00
11:53:13	74.906.143	466,383
16:13:06	100.000.000	466,90
16:38:07	80.000.000	466,30
16:42:26	21.000.000	470,00
	P. Cierre	467,069
	275.906.143	466,822
	Inm.	c/a: 466,00
11:53:11	74.906.143	466,00
	P. Cierre	466,00
	74.906.143	466,00

TDE25

	24hs.	c/a: 117.000,00
12:06:34	181.737	117.002,488
13:09:19	132.169	116.415,00
	P. Cierre	116.415,00
	313.906	116.755,128
	Inm.	c/a: 117.000,00
12:06:32	181.737	116.900,00
	P. Cierre	116.900,00
	181.737	116.900,00

TO26

	24hs.	c/a: 75,085
12:29:49	800.000.000	75,084
12:32:57	800.000.000	75,085
12:33:50	800.000.000	75,084
12:37:11	800.000.000	75,085
	P. Cierre	75,085
	3.200.000.000	75,085
	Inm.	c/a: 75,00
12:20:50	3.200.000.000	75,00
	P. Cierre	75,00
	3.200.000.000	75,00

TV25

	24hs.	c/a: 97.300,00
16:15:18	123.202	96.360,00
	P. Cierre	96.360,00
	123.202	96.360,00

TX26

	24hs.	c/a: 1.888,703
12:49:34	626.700	1.875,87
12:52:17	7.000.000	1.842,75
13:11:49	4.450.261	1.910,00
13:41:36	5.223.589	1.888,887
13:42:45	52.000.000	1.890,10
13:45:00	269.000.000	1.890,09
13:48:14	15.000.000	1.887,00
14:45:26	31.000.000	1.889,00
14:46:49	16.523.336	1.885,00
14:59:05	1.532.178	1.874,58
15:09:16	158.898.306	1.890,043
15:21:41	8.480.000	1.896,181
16:19:18	75.000.000	1.886,00
16:29:50	7.185.056	1.884,96
16:39:43	1.901.456	1.883,959
16:44:08	5.300.000	1.889,00
16:44:29	25.000.000	1.888,00
16:46:37	68.000.000	1.885,00
16:55:39	65.000.000	1.888,00
16:56:46	75.000.000	1.885,00
16:58:13	58.000.000	1.884,00
	P. Cierre	1.885,535
	950.120.882	1.887,952
	Inm.	c/a: 1.890,00
11:04:22	12.500.000	1.880,00
11:42:46	2.465.798	1.890,00
12:05:20	113.681.609	1.954,00
12:15:22	53.681.309	1.970,00
13:00:26	17.790.000	1.965,00
13:14:08	354.610	1.875,50
13:34:55	52.000.000	1.888,00
13:41:34	5.223.589	1.887,00
13:41:54	427.898.306	1.888,00
16:29:32	7.185.056	1.883,00
16:39:42	1.901.456	1.882,00
	P. Cierre	1.882,654
	694.681.733	1.906,89

TX26D

	Inm.	c/a: 1,60
11:42:48	1.988.318	1,551
	P. Cierre	1,551
	1.988.318	1,551

TX28

	24hs.	c/a: 1.561,369
13:40:01	203.125	1.555,60
16:46:36	5.000.000	1.545,00
	P. Cierre	1.545,00
	5.203.125	1.545,414

TX31

	24hs.	c/a: 713,00
12:26:12	2.837.771	709,00
	P. Cierre	709,00
	2.837.771	709,00

TXD7D

	Inm.	c/a: 0,101
12:56:14	3.500.000.000	0,10
	P. Cierre	0,10
	3.500.000.000	0,10

TXM6D

	Inm.	c/a: 0,077
16:25:25	89.000.000	0,094
	P. Cierre	0,094
	89.000.000	0,094

TZV26

	24hs.	c/a: 89.993,28
14:49:27	1.010.000	91.000,00
14:49:28	1.010.000	91.385,00
	P. Cierre	91.192,50
	2.020.000	91.192,50

TZV6C

	Inm.	c/a: 69,00
14:36:32	13.889	72,00
	P. Cierre	72,00
	13.889	72,00

TZV6D

	Inm.	c/a: 77,22
15:06:50	6.390	74,095
	P. Cierre	74,095
	6.390	74,095

TZX25

	24hs.	c/a: 178,35
11:55:08	85.314.316	178,168
12:00:15	1.378.000.000	178,725
13:09:09	85.590.000	175,23
13:13:10	105.972.776	177,052
13:47:50	1.409.244.645	177,592
14:09:09	51.225.806	178,25
14:09:10	51.225.806	179,596
14:50:34	3.100.000.000	175,173
15:24:20	1.000.000.000	178,00
15:31:20	250.000.000	178,294
	P. Cierre	178,059
	7.516.573.349	176,87
	Inm.	c/a: 170,116
11:55:06	85.314.316	178,00
11:59:37	1.378.000.000	178,55
13:47:21	1.409.244.645	177,40
14:50:33	3.100.000.000	175,00
15:23:40	1.388.888.889	175,644
15:31:19	250.000.000	178,10
	P. Cierre	176,019
	7.611.447.850	176,34

TZX26

	24hs.	c/a: 191,10
11:55:11	9.950.454	192,181
14:02:46	360.000.000	194,40
14:05:11	249.000.000	191,194
14:51:03	3.459.113.811	193,217
15:28:40	500.000.000	193,00
16:06:30	770.000.000	192,50
	P. Cierre	192,50
	5.348.064.265	193,077
	Inm.	c/a: 193,55
11:55:10	9.950.454	192,00
14:05:10	249.000.000	191,00
14:50:51	3.459.113.811	193,00
15:32:22	125.000.000	191,20
	P. Cierre	191,20
	3.843.064.265	192,809

TZX27

	24hs.	c/a: 175,31
14:10:24	895.677.000	174,19
	P. Cierre	174,19
	895.677.000	174,19
	Inm.	c/a: 176,00
14:04:36	895.677.000	174,00
	P. Cierre	174,00
	895.677.000	174,00

TZX28

	24hs.	c/a: 154,367
12:28:45	96.960.576	154,398
14:11:34	1.460.300.000	155,169
14:38:55	1.460.300.000	157,172
15:16:35	19.187.297	150,401
16:30:23	2.500.000.000	148,36
16:46:00	351.000.000	151,35
	P. Cierre	151,35
	5.887.747.873	152,519
	Inm.	c/a: 160,00
12:28:04	96.960.576	154,25
12:53:25	500.000.000	154,98
14:05:46	1.460.300.000	155,00
14:34:16	1.460.300.000	157,00
	P. Cierre	157,00
	3.517.560.576	155,807

TZX5C

	Inm.	c/a: 0,142
15:23:39	1.388.888.889	0,144
	P. Cierre	0,144
	1.388.888.889	0,144

TZX6D

	Inm.	c/a: 0,16
15:31:06	125.000.000	0,16
16:25:20	104.526.000	0,156
	P. Cierre	0,156
	229.526.000	0,158

TZXD5

	24hs.	c/a: 151,50
11:55:09	120.357.329	151,643
12:02:31	1.000.000.000	150,159
13:25:48	500.000.000	150,50
14:12:42	500.000.000	150,35
14:50:23	71.000.000	149,298
14:50:27	500.000.000	150,50
15:19:51	140.870.650	152,13
15:38:21	47.506.825	150,66
16:07:27	1.270.000.000	150,70
16:43:26	12.000.000.000	146,72
16:55:40	58.000.000	150,90
	P. Cierre	150,90
	16.207.734.804	147,711
	Inm.	c/a: 151,90
11:55:08	120.357.329	151,50
12:02:30	1.000.000.000	150,00
	P. Cierre	150,161
	1.120.357.329	150,161

TZXD6

	24hs.	c/a: 135,50
13:58:26	400.000.000	134,25
14:04:55	335.695.614	133,70
14:21:29	157.100.000	135,126
14:41:30	160.000.000	134,75
14:54:04	200.000.000	135,15
15:31:10	1.450.000.000	136,949
15:37:51	700.000.000	134,50
15:43:04	44.686.000	134,27
15:58:58	700.000.000	134,60
16:23:57	300.000.000	135,40
	P. Cierre	135,40
	4.447.481.614	135,35
	Inm.	c/a: 136,65
14:04:54	335.695.614	133,55
14:20:54	157.100.000	135,00
15:31:08	1.450.000.000	136,80
16:08:10	65.000.000	133,86
	P. Cierre	133,86
	2.007.795.614	136,021

TZXD7

	24hs.	c/a: 120,30
13:58:25	500.000.000	119,50
14:02:01	375.000.000	119,25
14:45:49	200.000.000	119,35
14:55:20	96.470.589	119,129
14:59:01	2.012.000.000	118,00
15:00:05	500.000.000	119,25
15:07:41	197.000.000	119,30
15:26:45	15.000.000	118,00
15:27:29	200.000.000	120,00
15:31:18	640.000.000	120,431
16:02:04	2.000.000.000	119,45
16:02:47	1.000.000.000	119,50
16:07:57	206.000.000	120,10
16:30:29	4.000.000.000	117,85
	P. Cierre	117,85
	11.941.470.589	118,726
	Inm.	c/a: 120,695
11:37:37	1.300.000.000	121,10
12:56:15	3.500.000.000	118,80
14:55:21	96.470.589	119,00
15:31:16	640.000.000	120,30
	P. Cierre	120,30
	5.536.470.589	119,517

TZXM5

	24hs.	c/a: 128,40
11:53:03	1.310.000.000	124,521
11:55:05	1.059.366.805	124,618
12:02:29	3.996.496.100	124,125
13:51:52	321.000.000	124,839
14:05:14	797.000.000	123,017
14:05:16	1.700.000.000	123,727
14:21:13	1.000.000.000	124,623
14:50:32	1.000.000.000	123,922
15:28:20	150.000.000	124,25
16:48:21	1.740.000.000	124,10
	P. Cierre	124,10
	13.073.862.905	124,124
	Inm.	c/a: 123,80
11:53:02	1.310.000.000	124,40
11:55:04	1.059.366.805	124,50
12:02:28	3.996.496.100	124,00
13:32:28	321.000.000	124,70
14:05:13	797.000.000	122,90
14:05:15	1.700.000.000	123,60
14:20:52	1.000.000.000	124,50
14:50:31	1.000.000.000	123,80
	P. Cierre	123,80
	11.183.862.905	124,002

TZXM6

	24hs.	c/a: 118,061
13:41:40	485.000.000	117,718
13:52:22	800.000.000	118,332
15:23:38	500.000.000	117,50
15:24:06	224.669.600	116,325
16:45:25	500.000.000	119,40
16:45:39	500.000.000	118,25
16:46:41	500.000.000	119,55
	P. Cierre	119,067
	3.509.669.600	118,314
	Inm.	c/a: 119,00
13:32:37	800.000.000	118,20
13:41:38	485.000.000	117,60
	P. Cierre	117,974
	1.285.000.000	117,974

OBLIGACIONES NEGOCIABLES

AEC1D

	24hs.	c/a: 98,50
15:43:44	5.678	100,688
	P. Cierre	100,688
	5.678	100,688

AEC1O

	24hs.	c/a: 124.312,881
12:29:16	2.299.321	124.658,278
12:30:13	299.562	124.656,572
12:30:16	1.999.759	124.659,983
12:34:16	299.562	124.656,572
12:34:19	1.999.759	124.659,983
15:43:00	2.299.321	124.654,866
15:53:30	2.299.321	124.658,278
	P. Cierre	124.658,278
	11.496.605	124.658,10
	Inm.	c/a: 124.170,00
12:21:25	11.496.605	124.515,00
	P. Cierre	124.515,00
	11.496.605	124.515,00

AER1D

	Inm.	c/a: 45,75
12:50:28	300.000	41,79
12:50:58	300.000	41,80
	P. Cierre	41,795
	600.000	41,795

AER5O

	24hs.	c/a: 87.575,608
11:34:27	1.550.000	87.685,977
14:50:39	1.310.868	87.670,382
	P. Cierre	87.670,382
	2.860.868	87.678,831
	Inm.	c/a: 87.465,378
11:34:09	2.860.868	87.575,608
	P. Cierre	87.575,608
	2.860.868	87.575,608

AER6O

	24hs.	c/a: 98.356,022
16:35:03	500.000	96.480,00
16:41:54	500.000	96.482,00
	P. Cierre	96.481,00
	1.000.000	96.481,00

AFC1O

	24hs.	c/a: 123.133,70
14:21:45	251.000	125.944,00
	P. Cierre	125.944,00
	251.000	125.944,00

ARC1O

	24hs.	c/a: 127.193,677
12:05:02	10.000	128.340,00
	P. Cierre	128.340,00
	10.000	128.340,00

BACAO

	Inm.	c/a: 127.020,00
12:22:00	500.000	122.628,00
15:31:55	500.000	123.251,00
	P. Cierre	123.251,00
	1.000.000	122.939,50

BACFD

	24hs.	c/a: 102,00
14:06:35	69.000	102,00
14:07:22	69.000	100,98
	P. Cierre	101,49
	138.000	101,49

BACFO

	24hs.	c/a: 127.600,00
13:52:33	200.000	123.500,00
13:53:01	200.000	125.050,00
	P. Cierre	124.275,00
	400.000	124.275,00

CACAO

	24hs.	c/a: 84.241,28
11:34:39	506.833	84.347,447
15:36:55	1.000.000	82.280,00
15:59:04	500.000	80.950,00
16:47:49	500.000	80.975,00
	P. Cierre	80.975,00
	2.506.833	82.172,434
	Inm.	c/a: 84.135,247
11:34:20	506.833	84.241,28
	P. Cierre	84.241,28
	506.833	84.241,28

CIC3O

	24hs.	c/a: 99.442,084
14:19:49	1.658.404	99.555,148
14:19:52	1.658.404	99.552,423
	P. Cierre	99.553,786
	3.316.808	99.553,786
	Inm.	c/a: 99.331,866
14:19:48	3.316.808	99.443,444
	P. Cierre	99.443,444
	3.316.808	99.443,444

CIC5O

	24hs.	c/a: 99.021,075
11:34:43	3.925.000	99.159,436
14:50:55	3.925.000	99.145,869
	P. Cierre	99.145,869
	7.850.000	99.152,653

VOLVER AL INICIO

	Inm.	c/a: 98.909,971
11:34:22	7.850.000	99.034,625
	P. Cierre	99.034,625
	7.850.000	99.034,625

CIC6O

	24hs.	c/a: 101.810,059
16:25:57	500.000	101.875,00
	P. Cierre	101.875,00
	500.000	101.875,00

CLSID

	Inm.	c/a: 29,01
15:33:16	100.000	31,05
	P. Cierre	31,05
	100.000	31,05

CLSIO

	Inm.	c/a: 35.000,00
12:22:05	34.482	34.800,00
15:18:25	350.000	37.057,60
	P. Cierre	37.057,60
	384.482	36.855,129

CP17O

	24hs.	c/a: 41.947,066
13:18:10	101.000	41.144,816
14:42:00	84.000	43.699,032
	P. Cierre	43.699,032
	185.000	42.304,568
	Inm.	c/a: 41.900,00
13:18:04	101.000	41.100,00
14:41:59	84.000	43.650,00
	P. Cierre	43.650,00
	185.000	42.257,838

CP28O

	24hs.	c/a: 90.029,901
11:34:40	4.123.591	90.155,698
14:50:52	4.123.591	90.143,363
	P. Cierre	90.143,363
	8.247.182	90.149,531
	Inm.	c/a: 89.928,885
11:34:20	8.247.182	90.042,22
	P. Cierre	90.042,22
	8.247.182	90.042,22

CP34O

	24hs.	c/a: 122.838,668
12:29:37	479.440	123.198,232
12:30:59	479.440	123.199,918
12:33:38	479.440	123.198,232
12:35:06	479.440	123.199,918
	P. Cierre	123.199,075
	1.917.760	123.199,075
	Inm.	c/a: 122.700,00
12:20:38	1.917.760	123.060,00
	P. Cierre	123.060,00
	1.917.760	123.060,00

CP35O

	24hs.	c/a: 98.119,315
12:26:36	2.000.000	104.464,461
14:25:29	1.295.468	99.320,399
14:25:34	52.727	98.121,627
14:26:38	2.000.000	104.463,213
	P. Cierre	102.373,513
	5.348.195	103.155,439
	Inm.	c/a: 98.000,00
12:26:34	2.000.000	104.344,108
14:25:25	1.295.468	99.200,00
14:25:33	52.727	98.000,00
14:26:36	2.000.000	104.350,00
16:14:11	6.301	97.995,41
16:14:28	15.195	97.915,02
	P. Cierre	97.938,584
	5.369.691	103.017,32

CRCED

	Inm.	c/a: 24,90
11:06:01	3.036	24,70
	P. Cierre	24,70
	3.036	24,70

CRCKO

	24hs.	c/a: 100,109
13:58:12	1.200.000.000	100,109
	P. Cierre	100,109
	1.200.000.000	100,109
	Inm.	c/a: 100,00
13:53:49	1.200.000.000	100,00
	P. Cierre	100,00
	1.200.000.000	100,00

CS36O

	24hs.	c/a: 96.759,149
14:20:04	500.000	96.869,163
14:20:07	500.000	96.866,512
	P. Cierre	96.867,838
	1.000.000	96.867,838
	Inm.	c/a: 96.651,905
14:20:03	1.000.000	96.760,473
	P. Cierre	96.760,473
	1.000.000	96.760,473

CS38O

	24hs.	c/a: 126.987,66
16:25:36	10.726	127.017,083
	P. Cierre	127.017,083
	10.726	127.017,083
	Inm.	c/a: 128.370,00
12:46:17	14.510	125.883,00
	P. Cierre	125.883,00
	14.510	125.883,00

CS43O

	24hs.	c/a: 104,95
15:53:14	300.000.000	105,55
16:05:59	259.075.000	105,82
16:13:19	300.000.000	105,44
16:15:24	300.000.000	105,82
16:49:06	56.550.000	103,00
16:53:11	259.075.000	105,40
16:57:07	56.550.000	103,75
	P. Cierre	104,785
	1.531.250.000	105,441

DNC2O

	24hs.	c/a: 130.000,00
14:44:38	300.000	125.725,00
14:46:08	300.000	127.650,00
14:52:43	364.174	125.725,00
15:26:21	364.174	125.725,50
15:27:28	300.000	126.115,20
16:44:54	150.000	129.840,00
16:54:27	150.000	129.000,00
	P. Cierre	129.420,00
	1.928.348	126.660,123

DNC3D

	Inm.	c/a: 103,425
11:01:54	800.000	103,425
	P. Cierre	103,425
	800.000	103,425

DNC5D

	24hs.	c/a: 104,00
13:48:21	5.100	107,61
15:43:38	7.121	103,168
	P. Cierre	103,168
	12.221	105,022

DRDCO

	24hs.	c/a: 101,312
13:45:10	75.000.000	101,312
	P. Cierre	101,312
	75.000.000	101,312
	Inm.	c/a: 101,20
13:51:22	75.000.000	101,20
	P. Cierre	101,20
	75.000.000	101,20

DSCCO

	24hs.	c/a: 29.732,955
13:45:05	134.270	29.732,955
	P. Cierre	29.732,955
	134.270	29.732,955
	Inm.	c/a: 29.700,00
13:50:35	134.270	29.700,00
	P. Cierre	29.700,00
	134.270	29.700,00

EAC1O

	24hs.	c/a: 70.274,283
13:57:49	72.220	70.274,283
	P. Cierre	70.274,283
	72.220	70.274,283
	Inm.	c/a: 70.191,592
13:57:48	72.220	70.191,592
	P. Cierre	70.191,592
	72.220	70.191,592

GN40O

	24hs.	c/a: 123.925,40
16:46:35	30.000	118.000,00
	P. Cierre	118.000,00
	30.000	118.000,00
	Inm.	c/a: 123.451,66
16:13:38	69.847	121.500,00
	P. Cierre	121.500,00
	69.847	121.500,00

GNCXC

	Inm.	c/a: 71,34
14:34:52	56.000	62,50
	P. Cierre	62,50
	56.000	62,50

GNCXO

	24hs.	c/a: 73.693,00
14:16:28	1.000	76.028,25
16:02:00	100.000	74.100,00
16:02:16	100.000	74.761,00
16:02:19	100.000	73.800,00
16:03:21	100.000	74.761,00
16:11:36	11.000	75.079,895
	P. Cierre	74.374,888
	412.000	74.378,901
	Inm.	c/a: 79.400,00
14:35:32	56.000	76.718,75
	P. Cierre	76.718,75
	56.000	76.718,75

HC11P

	Inm.	c/a: 91.808,00
16:36:06	6.313	91.793,00
16:40:49	39.763	91.793,879
	P. Cierre	91.793,759
	46.076	91.793,759

HJCEO

	24hs.	c/a: 98.119,211
14:25:30	1.946.703	98.118,942
	P. Cierre	98.118,942
	1.946.703	98.118,942
	Inm.	c/a: 98.000,00
14:25:26	1.946.703	98.000,00
	P. Cierre	98.000,00
	1.946.703	98.000,00

IRCFD

	24hs.	c/a: 91,216
15:46:10	8.107	87,296
	P. Cierre	87,296
	8.107	87,296

IRCFO

	24hs.	c/a: 107.400,00
16:11:38	9.081	107.685,75
	P. Cierre	107.685,75
	9.081	107.685,75

IRCGO

	24hs.	c/a: 123.094,50
15:00:37	100.000	128.130,00
	P. Cierre	128.130,00
	100.000	128.130,00

IRCHO

	24hs.	c/a: 124.854,286
16:51:34	44.784	125.146,00
	P. Cierre	125.146,00
	44.784	125.146,00

IRCIO

	24hs.	c/a: 120.500,00
15:51:31	304.665	119.714,00
15:51:37	304.665	121.800,00
16:51:12	4.030	120.800,00
	P. Cierre	120.800,00
	613.360	120.757,283

JNC4O

	24hs.	c/a: 102,60
15:31:35	150.000.000	105,41
	P. Cierre	105,41
	150.000.000	105,41

LECHO

	24hs.	c/a: 69.072,308
14:50:26	308.232	69.072,308
	P. Cierre	69.072,308
	308.232	69.072,308
	Inm.	c/a: 69.000,00
14:50:25	308.232	69.000,00
	P. Cierre	69.000,00
	308.232	69.000,00

LIC5O

	24hs.	c/a: 93.022,127
12:59:14	920.000	93.299,959
	P. Cierre	93.299,959
	920.000	93.299,959
	Inm.	c/a: 92.919,025
12:59:09	920.000	93.196,569
	P. Cierre	93.196,569
	920.000	93.196,569

LMS6O

	24hs.	c/a: 88.500,00
11:34:37	1.512.639	90.536,369
	P. Cierre	90.536,369
	1.512.639	90.536,369
	Inm.	c/a: 90.308,598
11:34:18	1.512.639	90.422,412
	P. Cierre	90.422,412
	1.512.639	90.422,412

LMS7C

	Inm.	c/a: 98,661
16:53:55	158.000	98,661
	P. Cierre	98,661
	158.000	98,661

LMS7D

	Inm.	c/a: 104,00
14:20:32	190.334	104,00
	P. Cierre	104,00
	190.334	104,00

LMS7O

	24hs.	c/a: 124.773,00
15:40:55	102.000	125.926,50
15:50:05	102.000	123.000,00
16:17:16	102.000	125.300,00
	P. Cierre	125.300,00
	306.000	124.742,167
	Inm.	c/a: 126.359,643
14:12:01	107.500	122.122,00
14:49:18	18.077	125.674,85
14:49:45	18.077	126.931,60
14:51:23	83.613	125.674,85
14:51:52	83.613	126.931,60
	P. Cierre	126.303,225
	310.880	124.857,388

LMS8C

	Inm.	c/a: 100,50
13:27:26	161.900	102,28
	P. Cierre	102,28
	161.900	102,28

LMS8D

	Inm.	c/a: 101,75
11:32:40	151.000	102,50
12:59:25	13.400	100,74
	P. Cierre	100,74
	164.400	102,357

LOC2D

	24hs.	c/a: 102,95
12:16:51	92.200	102,79
	P. Cierre	102,79
	92.200	102,79
	Inm.	c/a: 101,011
14:19:10	120.000	103,00
	P. Cierre	103,00
	120.000	103,00

LOC2O

	24hs.	c/a: 122.300,00
16:28:24	22.450	121.887,50
	P. Cierre	121.887,50
	22.450	121.887,50

LOC3D

	24hs.	c/a: 102,05
15:56:11	1.200.000	102,00
16:16:01	1.200.000	101,85
16:28:49	100.000	102,00
16:29:19	50.000	101,75
	P. Cierre	101,917
	2.550.000	101,925
	Inm.	c/a: 103,25
13:33:16	150.000	98,99
	P. Cierre	98,99
	150.000	98,99

LOC3O

	24hs.	c/a: 122.695,939
12:29:31	999.350	123.015,977
12:31:35	999.350	123.021,027
12:33:32	999.350	123.015,977
12:35:44	999.350	123.021,027
13:07:21	81.150	123.216,065
14:09:13	31.550	123.467,321
16:29:12	5.300	121.467,817
	P. Cierre	121.467,817
	4.115.400	123.023,841
	Inm.	c/a: 123.000,00
12:20:32	3.997.400	122.877,95
	P. Cierre	122.877,95
	3.997.400	122.877,95

LOC4O

	24hs.	c/a: 129.128,867
14:27:31	1.174.428	127.980,449
14:27:58	1.150.905	128.299,045
	P. Cierre	128.138,136
	2.325.333	128.138,136
	Inm.	c/a: 128.988,33
14:27:33	1.174.428	127.840,00
14:27:59	1.150.905	128.160,00
	P. Cierre	127.998,381
	2.325.333	127.998,381

LR6AO

	24hs.	c/a: 102,111
13:58:47	1.550.000.000	102,111
	P. Cierre	102,111
	1.550.000.000	102,111
	Inm.	c/a: 102,00
13:54:24	1.550.000.000	102,00
	P. Cierre	102,00
	1.550.000.000	102,00

LUC4O

	24hs.	c/a: 99.408,686
11:34:45	3.500.000	92.348,274
14:50:56	3.500.000	92.335,639
	P. Cierre	92.335,639
	7.000.000	92.341,957
	Inm.	c/a: 99.300,00
11:34:24	7.000.000	92.232,036
	P. Cierre	92.232,036
	7.000.000	92.232,036

MGC9D

	24hs.	c/a: 109,15
15:16:52	27.372	107,85
	P. Cierre	107,85
	27.372	107,85
	Inm.	c/a: 104,50
12:18:19	20.000	106,00
	P. Cierre	106,00
	20.000	106,00

MGCEO

	24hs.	c/a: 81.991,50
13:51:29	707.870	83.109,498
16:31:13	500.000	83.400,00
	P. Cierre	83.400,00
	1.207.870	83.229,752
	Inm.	c/a: 84.000,00
13:51:29	707.870	83.010,00
	P. Cierre	83.010,00
	707.870	83.010,00

MGCHD

	24hs.	c/a: 101,50
14:12:38	200.000	101,70
	P. Cierre	101,70
	200.000	101,70

MGCHO

	24hs.	c/a: 121.402,00
12:58:19	52.000	125.100,00
16:26:28	12.168	121.887,50
	P. Cierre	121.887,50
	64.168	124.490,823
	Inm.	c/a: 121.800,00
12:18:32	200.000	120.000,00
	P. Cierre	120.000,00
	200.000	120.000,00

MGCJD

	Inm.	c/a: 99,90
13:58:11	150.000	102,00
	P. Cierre	102,00
	150.000	102,00

MGCLD

	Inm.	c/a: 99,49
13:32:36	200.000	99,49
	P. Cierre	99,49
	200.000	99,49

MGCMD

	Inm.	c/a: 104,00
11:07:38	150.000	105,50
11:23:25	150.000	104,003
11:32:44	150.000	104,25
	P. Cierre	104,127
	450.000	104,584

MGCMO

	24hs.	c/a: 126.000,00
16:44:59	140.000	126.280,00
16:46:49	40.000	128.000,00
	P. Cierre	126.662,222
	180.000	126.662,222

MIC2O

	24hs.	c/a: 99.997,911
12:26:40	4.000.000	100.110,511
14:26:42	4.000.000	100.108,493
	P. Cierre	100.108,493
	8.000.000	100.109,502
	Inm.	c/a: 99.882,977
12:26:38	4.000.000	99.995,174
14:26:40	4.000.000	100.000,00
	P. Cierre	100.000,00
	8.000.000	99.997,587

VOLVER AL INICIO

MR35D
24hs. c/a: 99,46
15:32:14 19.930 100,35
P. Cierre 100,35
19.930 100,35

MRCAO
24hs. c/a: 83.038,278
12:29:28 749.352 83.098,238
12:31:38 749.352 83.108,472
12:33:29 749.352 83.098,238
12:35:47 749.352 83.108,472
P. Cierre 83.103,355
2.997.408 83.103,355

Inm. c/a: 82.940,00
12:20:29 2.997.408 83.005,00
P. Cierre 83.005,00
2.997.408 83.005,00

MRCJO
24hs. c/a: 92.103,973
14:04:39 375.000 92.107,753
14:05:07 375.000 92.100,192
P. Cierre 92.103,973
750.000 92.103,973

Inm. c/a: 92.000,00
14:04:38 750.000 92.000,00
P. Cierre 92.000,00
750.000 92.000,00

MSSED
Inm. c/a: 101,00
12:21:02 150.000 101,00
P. Cierre 101,00
150.000 101,00

MSSEO
24hs. c/a: 120.801,00
15:55:24 100.000 119.500,00
P. Cierre 119.500,00
100.000 119.500,00

MTCGD
24hs. c/a: 109,50
15:46:09 19.862 108,376
P. Cierre 108,376
19.862 108,376

MTCGO
Inm. c/a: 135.110,959
14:56:12 89.000 132.438,40
P. Cierre 132.438,40
89.000 132.438,40

NBS1O
24hs. c/a: 122.107,50
13:40:27 12.000 119.298,50
P. Cierre 119.298,50
12.000 119.298,50

NPCAO
24hs. c/a: 121.390,00
16:24:45 6.808 122.610,00
16:24:46 6.808 121.390,00
16:51:07 1.723 122.613,05
P. Cierre 122.613,05
15.339 122.068,863

Inm. c/a: 119.940,00
12:46:16 16.000 119.797,00
P. Cierre 119.797,00
16.000 119.797,00

OLC4O
24hs. c/a: 100.000,00
15:49:32 900.000 98.671,00
15:58:06 500.000 98.128,00
16:00:09 200.000 98.019,00
16:35:03 450.000 98.000,00
16:41:56 450.000 98.002,00
16:42:38 388.000 98.200,00
16:57:31 388.000 98.450,00
P. Cierre 98.450,00
3.276.000 98.282,295

OTS2O
24hs. c/a: 127.627,00
12:59:26 24.000 123.816,00
16:46:53 13.368 123.679,00
P. Cierre 123.679,00
37.368 123.766,99

OZC1O
24hs. c/a: 114.848,985
16:17:53 300.000 105.620,00
16:17:55 300.000 112.500,00
P. Cierre 109.060,00
600.000 109.060,00

PNDCC
24hs. c/a: 108,87
14:23:23 11.000 107,50
P. Cierre 107,50
11.000 107,50

PNECO
24hs. c/a: 105.299,425
11:34:36 639.818 105.432,131
P. Cierre 105.432,131
639.818 105.432,131

Inm. c/a: 105.166,886
11:34:16 639.818 105.299,425
P. Cierre 105.299,425
639.818 105.299,425

PNQCO
24hs. c/a: 100,00
15:05:22 120.000.000 100,37
P. Cierre 100,37
120.000.000 100,37

PNRCO
24hs. c/a: 84.565,50
15:56:38 1.000.000 83.497,00
15:56:46 500.000 86.300,00
15:57:26 1.000.000 83.000,00
15:58:09 500.000 86.570,00
P. Cierre 84.310,667
3.000.000 84.310,667

PNVCO
Inm. c/a: 124.527,71
14:09:10 77.872 123.678,50
14:09:11 139.872 124.921,50
P. Cierre 124.476,965
217.744 124.476,965

PNWCO
24hs. c/a: 125.152,055
14:25:31 500.000 125.151,712
16:46:53 22.414 119.366,00
P. Cierre 119.366,00
522.414 124.903,478

Inm. c/a: 125.000,00
14:25:27 500.000 125.000,00
P. Cierre 125.000,00
500.000 125.000,00

PNXCC
24hs. c/a: 109,62
12:08:03 20.000 111,243
P. Cierre 111,243
20.000 111,243

PNXCD
24hs. c/a: 112,25
12:06:49 136.000 113,468
14:46:59 150.000 110,00
P. Cierre 110,00
286.000 111,649

PNXCO
24hs. c/a: 135.700,00
14:09:15 71.000 135.125,611
P. Cierre 135.125,611
71.000 135.125,611

Inm. c/a: 135.160,00
14:07:14 65.000 133.000,00
P. Cierre 133.000,00
65.000 133.000,00

PNZCC
Inm. c/a: 73,77
16:12:55 351.018 77,30
P. Cierre 77,30
351.018 77,30

PNZCD
Inm. c/a: 71,02
16:12:55 34.282 77,918
16:12:57 200.332 78,228
16:12:59 51.734 77,88
16:13:06 21.558 77,50
P. Cierre 78,084
307.906 78,084

PNZCO
Inm. c/a: 86.900,00
16:13:01 64.670 93.996,80
16:13:04 42.443 94.240,00
16:13:05 3.268 93.930,00
16:13:07 13.340 93.697,50
16:13:08 3.716 94.162,50
16:13:09 20.086 94.317,50
16:13:10 36.580 93.000,00
P. Cierre 93.870,271
184.103 93.870,271

PQCHC
Inm. c/a: 78,43
15:33:06 318.959 78,38
P. Cierre 78,38
318.959 78,38

PQCHO
Inm. c/a: 95.998,32
15:33:32 318.959 95.937,12
16:09:56 574.053 95.872,00
16:10:49 574.053 95.948,00
P. Cierre 95.910,00
1.467.065 95.915,896

PQCNO
24hs. c/a: 94.600,00
15:23:15 250.000 95.126,00
15:24:30 250.000 94.828,00
P. Cierre 94.977,00
500.000 94.977,00

PQCQO
24hs. c/a: 103.221,177
11:34:34 3.168.701 103.365,406
P. Cierre 103.365,406
3.168.701 103.365,406

Inm. c/a: 103.105,36
11:34:15 3.168.701 103.235,301
P. Cierre 103.235,301
3.168.701 103.235,301

RAC4O
24hs. c/a: 131.853,89
13:01:57 50.000 131.855,875
13:02:17 50.000 131.852,266
P. Cierre 131.854,071
100.000 131.854,071

Inm. c/a: 131.700,00
13:01:54 100.000 131.700,00
P. Cierre 131.700,00
100.000 131.700,00

RCCIO
24hs. c/a: 109.800,00
13:52:24 600.000 112.553,00
14:53:49 600.000 113.740,00
P. Cierre 113.740,00
1.200.000 113.146,50

RCCJO
24hs. c/a: 132.592,00
15:48:56 41.820 129.947,00
16:59:26 67.188 131.905,00
P. Cierre 131.905,00
109.008 131.153,83

RFCAC
Inm. c/a: 100,00
12:45:54 156.514 100,00
P. Cierre 100,00
156.514 100,00

RMS3P
24hs. c/a: 91.051,96
11:34:28 1.961.334 91.166,71
14:50:58 1.961.334 91.154,238
P. Cierre 91.154,238
3.922.668 91.160,474

Inm. c/a: 90.937,354
11:34:10 3.922.668 91.051,96
P. Cierre 91.051,96
3.922.668 91.051,96

RUC6D
Inm. c/a: 101,99
11:19:41 60.673 101,99
P. Cierre 101,99
60.673 101,99

RUC6O
24hs. c/a: 127.552,50
16:14:02 87.761 125.085,417
16:19:01 196.000 128.795,00
16:54:43 113.500 125.500,00
16:54:54 82.500 128.000,00
16:56:28 82.500 127.850,00
P. Cierre 126.936,715
562.261 127.295,538

RZ7BO
24hs. c/a: 97.505,939
12:26:44 500.000 97.585,02
14:26:46 500.000 97.605,781
P. Cierre 97.605,781
1.000.000 97.595,401

Inm. c/a: 97.400,00
12:26:42 500.000 97.472,593
14:26:44 500.000 97.500,00
P. Cierre 97.500,00
1.000.000 97.486,297

RZ8AO
24hs. c/a: 71.705,557
13:36:21 1.335.545 71.794,846
14:22:29 1.335.545 71.791,80
15:31:13 697.234 71.786,595
P. Cierre 71.786,595
3.368.324 71.791,93

Inm. c/a: 71.629,022
13:36:20 2.671.090 71.712,033
15:31:13 697.234 71.711,936
P. Cierre 71.711,936
3.368.324 71.712,013

RZ9BD
24hs.
15:55:44 35.000 104,00
P. Cierre 104,00
35.000 104,00

SNABD
24hs. c/a: 101,366
16:38:55 2.136 103,00
P. Cierre 103,00
2.136 103,00

Inm. c/a: 105,263
16:28:42 5.571 104,00
16:41:42 58.000 103,62
P. Cierre 103,62
63.571 103,653

SNABO
24hs. c/a: 129.700,00
16:38:42 2.136 124.527,00
P. Cierre 124.527,00
2.136 124.527,00

TBC4O
24hs. c/a: 96.103,89
15:50:06 600.000 96.103,89
P. Cierre 96.103,89
600.000 96.103,89

Inm. c/a: 96.000,00
15:49:45 600.000 96.000,00
P. Cierre 96.000,00
600.000 96.000,00

TBC6O
Inm. c/a: 98.392,173
14:11:27 1.100.000 98.891,355
P. Cierre 98.891,355
1.100.000 98.891,355

TLC1D
24hs. c/a: 104,463
13:28:20 2.000 104,40
P. Cierre 104,40
2.000 104,40

Inm. c/a: 104,158
14:20:37 200.000 100,00
P. Cierre 100,00
200.000 100,00

TLC1O
Inm. c/a: 125.850,65
14:20:38 200.000 120.600,00
15:10:14 77.000 120.841,20
15:10:37 77.000 121.445,406
P. Cierre 121.143,303
354.000 120.836,352

TLC5D
24hs. c/a: 34,75
15:46:06 10.000 34,72
P. Cierre 34,72
10.000 34,72

TLC5O
Inm. c/a: 42.213,32
14:46:23 113.000 41.900,00
P. Cierre 41.900,00
113.000 41.900,00

TLC8O
24hs. c/a: 117.075,00
16:16:08 1.000.000 117.638,00
16:16:27 1.000.000 117.640,00
16:56:31 500.000 117.090,00
16:58:27 707.348 116.500,00
P. Cierre 116.744,337
3.207.348 117.302,22

TLCGO
24hs. c/a: 95.860,746
11:34:31 3.026.909 95.994,69
14:51:01 3.026.909 95.981,557
P. Cierre 95.981,557
6.053.818 95.988,124

Inm. c/a: 95.753,188
11:34:12 6.053.818 95.873,863
P. Cierre 95.873,863
6.053.818 95.873,863

TLCHO
24hs. c/a: 93.485,333
15:08:04 500.000 94.251,00
15:09:20 500.000 94.249,00
P. Cierre 94.250,00
1.000.000 94.250,00

TLCKO
24hs. c/a: 95.406,034
11:34:47 8.124.082 95.544,572
14:50:30 6.982.498 95.526,272
P. Cierre 95.526,272
15.106.580 95.536,113

Inm. c/a: 95.304,202
11:34:25 15.106.580 95.424,311
P. Cierre 95.424,311
15.106.580 95.424,311

TLCLC
Inm. c/a: 80,816
15:40:49 201.693 80,816
P. Cierre 80,816
201.693 80,816

TLCLO
24hs. c/a: 98.000,00
13:00:19 404.000 98.097,00
15:44:47 403.508 97.650,00
P. Cierre 97.650,00
807.508 97.873,636

Inm. c/a: 98.999,60
12:47:48 404.000 98.000,00
15:40:50 201.693 98.999,469
P. Cierre 98.999,469
605.693 98.332,819

TLCMD
24hs. c/a: 109,395
12:18:25 14.000 108,85
13:26:23 9.000 107,43
13:48:17 5.000 109,40
14:11:15 200.000 106,80
P. Cierre 106,80
228.000 107,008

TLCMO
24hs. c/a: 129.490,00
14:16:34 3.000 128.348,259
15:16:17 13.000 129.967,50
15:29:40 10.000 131.787,045
16:11:34 6.000 129.876,15
16:16:30 13.000 130.502,10
P. Cierre 130.304,432
45.000 130.406,154

TSC3D
24hs. c/a: 108,00
12:18:22 70.000 108,79
13:23:35 10.000 108,09
P. Cierre 108,09
80.000 108,703

TSC3O
24hs. c/a: 130.851,00
12:25:44 60.000 127.150,00
12:26:35 60.000 126.514,25
12:26:38 120.000 128.450,00
14:03:32 149.000 130.278,295
14:37:26 443.000 130.649,999
14:37:27 443.000 129.550,00
P. Cierre 130.100,00
1.275.000 129.657,977

Inm. c/a: 130.000,00
12:46:16 10.000 130.200,00
P. Cierre 130.200,00
10.000 130.200,00

TTC7C
Inm. c/a: 100,00
15:01:59 362.538 100,00
P. Cierre 100,00
362.538 100,00

TTC7D
Inm. c/a: 101,526
15:01:24 82.073 101,115
15:01:48 166.556 101,389
15:02:27 113.909 101,375
P. Cierre 101,323
362.538 101,323

TTC7O
Inm. c/a: 126.607,85
12:55:03 147.000 122.388,00
P. Cierre 122.388,00
147.000 122.388,00

YCA6O
24hs. c/a: 123.650,296
12:26:10 15.000 123.850,00
12:26:11 15.000 124.462,00
13:33:26 36.000 122.700,00
14:11:51 14.000 123.800,00
P. Cierre 123.800,00
80.000 123.438,50

VOLVER AL INICIO

	Inm.	c/a: 125.690,00
11:32:51	127.000	124.382,00
14:56:12	90.000	123.717,50
	P. Cierre	123.717,50
	217.000	124.106,401

YCA6P

	24hs.	c/a: 104,75
15:46:06	12.000	102,672
	P. Cierre	102,672
	12.000	102,672

	Inm.	c/a: 102,834
13:27:18	98.000	104,948
	P. Cierre	104,948
	98.000	104,948

YFC2D

	24hs.	c/a: 106,50
12:18:28	69.000	106,78
	P. Cierre	106,78
	69.000	106,78

YFC2O

	24hs.	c/a: 126.984,59
11:35:29	115.000	127.221,877
	P. Cierre	127.221,877
	115.000	127.221,877

	Inm.	c/a: 130.000,00
11:35:20	115.000	127.100,00
	P. Cierre	127.100,00
	115.000	127.100,00

YFCAO

	24hs.	c/a: 88.377,189
11:34:41	2.079.653	88.500,676
14:50:53	2.079.653	88.488,568
	P. Cierre	88.488,568
	4.159.306	88.494,622

	Inm.	c/a: 88.278,027
11:34:21	4.159.306	88.389,281
	P. Cierre	88.389,281
	4.159.306	88.389,281

YFCDO

	24hs.	c/a: 97.593,732
13:26:36	250.000	93.250,00
14:27:49	12.894.538	97.617,80
14:28:01	2.538.329	98.596,855
14:28:05	10.153.315	98.597,125
	P. Cierre	98.103,553
	25.836.182	98.056,588

	Inm.	c/a: 97.487,433
14:27:50	12.894.538	97.510,00
14:28:03	12.691.644	98.490,00
	P. Cierre	97.996,114
	25.586.182	97.996,114

YFCEO

	24hs.	c/a: 96.104,417
13:55:33	200.000	96.104,417
14:37:35	1.000.000	96.140,00
14:47:25	1.000.000	96.318,00
14:56:51	1.000.000	95.700,00
14:57:08	1.000.000	96.110,00
15:05:20	1.500.000	95.700,00
15:39:02	2.000.000	95.903,00
	P. Cierre	95.903,00
	7.700.000	95.953,881

	Inm.	c/a: 96.000,00
13:53:14	200.000	96.000,00
14:11:29	4.000.000	95.295,306
	P. Cierre	95.295,306
	4.200.000	95.328,863

YFCHD

	Inm.	c/a: 74,246
12:16:27	9.165.000	81,667
	P. Cierre	81,667
	9.165.000	81,667

YMCHC

	Inm.	c/a: 47,00
12:36:54	1.276.404	47,00
	P. Cierre	47,00
	1.276.404	47,00

YMCHD

	Inm.	c/a: 48,173
11:00:55	17.206	47,796
11:00:56	17.206	47,874
11:22:54	58.546	47,825
11:22:57	58.546	47,587
	P. Cierre	47,706
	151.504	47,735

YMCHO

	24hs.	c/a: 58.067,932
14:04:41	48.473	58.067,932
	P. Cierre	58.067,932
	48.473	58.067,932

	Inm.	c/a: 57.434,00
11:18:33	6.884	58.000,00
11:22:55	58.546	56.914,00
11:22:59	58.546	57.200,00
12:36:14	425.340	57.058,00
12:36:46	425.532	57.340,00
14:04:40	48.473	58.000,00
14:18:58	425.532	57.387,00
	P. Cierre	57.387,00
	1.448.853	57.273,363

YMCIC

	24hs.	c/a: 103,33
16:42:49	28.000	104,724
16:42:50	28.000	105,25
	P. Cierre	104,987
	56.000	104,987

	Inm.	c/a: 108,00
14:59:30	233.470	107,08
14:59:41	233.568	107,035
	P. Cierre	107,057
	467.038	107,057

YMCID

	24hs.	c/a: 106,25
14:28:45	8.877	107,65
	P. Cierre	107,65
	8.877	107,65

	Inm.	c/a: 108,979
13:58:39	1.382	107,315
13:59:20	1.382	108,40
14:56:27	1.382	107,315
14:57:16	1.382	108,40
	P. Cierre	107,858
	5.528	107,858

YMCIO

	24hs.	c/a: 129.774,00
13:55:01	152.555	131.100,00
13:56:44	1.535	129.399,674
13:57:17	1.535	130.341,75
14:16:32	3.726	128.905,473
16:35:37	150.000	129.621,60
	P. Cierre	129.621,60
	309.351	130.344,513

	Inm.	c/a: 129.424,00
14:59:28	233.470	130.846,406
14:59:39	233.568	130.903,805
	P. Cierre	130.875,112
	467.038	130.875,112

YMCJD

	24hs.	c/a: 99,45
16:43:33	85.000	100,697
	P. Cierre	100,697
	85.000	100,697

YMCMO

	24hs.	c/a: 97.459,00
11:34:30	2.595.805	102.604,849
14:20:10	2.053.937	97.591,545
14:20:12	2.053.937	97.588,875
14:26:54	1.581.000	96.604,696
14:50:59	2.595.805	102.590,812
	P. Cierre	102.590,812
	10.880.484	99.836,389

	Inm.	c/a: 97.374,00
11:34:11	2.595.805	102.475,702
14:20:08	4.107.874	97.482,045
14:26:52	1.581.000	96.500,00
14:50:47	2.595.805	102.475,702
	P. Cierre	102.475,702
	10.880.484	99.722,065

YMCOO

	24hs.	c/a: 94.870,998
14:26:58	3.678.688	97.105,238
	P. Cierre	97.105,238
	3.678.688	97.105,238

	Inm.	c/a: 96.524,345
14:26:56	3.678.688	97.000,00
	P. Cierre	97.000,00
	3.678.688	97.000,00

YMCQO

	24hs.	c/a: 122.160,789
12:29:34	899.699	121.621,463
12:33:00	899.699	121.626,455
12:33:35	899.699	121.621,463
12:37:14	899.699	121.626,455
16:27:36	11.008	119.993,304
16:51:06	70.364	121.736,296
	P. Cierre	121.736,296
	3.680.168	121.621,229

	Inm.	c/a: 119.970,00
12:20:35	3.598.796	121.485,00
12:32:28	122.000	122.800,00
12:40:17	200.000	117.920,00
	P. Cierre	119.768,944
	3.920.796	121.344,067

YMCTO

	24hs.	c/a: 91.558,082
11:34:33	4.924.724	91.686,014
14:51:02	4.924.724	91.673,47
	P. Cierre	91.673,47
	9.849.448	91.679,742

	Inm.	c/a: 91.455,351
11:34:13	9.849.448	91.570,61
	P. Cierre	91.570,61
	9.849.448	91.570,61

YMCVO

	24hs.	c/a: 125.152,055
14:25:32	205.267	125.151,712
	P. Cierre	125.151,712
	205.267	125.151,712

	Inm.	c/a: 121.977,22
14:25:28	205.267	125.000,00
	P. Cierre	125.000,00
	205.267	125.000,00

YMCWO

	24hs.	c/a: 93.471,00
15:16:41	250.000	93.330,00
15:46:50	59.146	93.000,00
15:57:29	500.000	93.817,00
16:04:12	59.146	93.147,00
16:49:01	2.000.000	93.500,00
	P. Cierre	93.500,00
	2.868.292	93.522,853

YMCXD

	24hs.	c/a: 104,651
13:22:12	9.600	103,82
14:27:45	150.000	103,817
	P. Cierre	103,817
	159.600	103,817

YMCXO

	24hs.	c/a:
	124.118,904	
12:26:08	15.000	125.250,00
12:26:09	15.000	124.300,00
12:53:32	25.000	126.678,90
12:54:25	93.900	124.871,25
14:12:17	15.400	125.530,00
16:43:16	393.000	124.500,00
16:44:21	89.000	126.128,80
	P. Cierre	124.800,754
	646.300	124.899,827

TITULOS DE DEUDA

GA01A

	Inm.	c/a: 74.415,00
12:01:08	166.667	73.020,00
15:23:03	162.844	74.550,00
15:25:13	48.793	74.784,00
15:25:42	264.328	74.907,00
15:26:12	2.767	74.722,50
15:37:52	661.157	73.265,50
15:38:25	236.192	73.386,50
15:41:24	531.120	73.806,25
	P. Cierre	73.486,564
	2.073.868	73.745,789

GA1AC

	Inm.	c/a: 61,00
12:01:32	166.667	60,00
14:06:39	2.484.143	60,383
15:39:06	897.349	60,50
	P. Cierre	60,50
	3.548.159	60,395

GA1AD

	Inm.	c/a: 61,50
11:37:02	17.880	61,50
	P. Cierre	61,50
	17.880	61,50

MY44C

	24hs.	c/a: 103,117
14:27:22	35.245.638	103,117
	P. Cierre	103,117
	35.245.638	103,117

	Inm.	c/a: 103,00
14:27:23	35.245.638	103,00
	P. Cierre	103,00
	35.245.638	103,00

NM33A

	Inm.	
15:29:44	1.300.000.000	99,30
	P. Cierre	99,30
	1.300.000.000	99,30

CERTIFICADOS DE PARTICIPACION

DT20Q

	24hs.	c/a: 82,60
14:43:38	1.617.615.654	82,615
14:59:19	3.220.000.000	82,70
	P. Cierre	82,70
	4.837.615.654	82,672

	Inm.	c/a: 82,483
14:43:25	1.617.615.654	82,521
14:56:34	3.220.000.000	82,61
	P. Cierre	82,61
	4.837.615.654	82,58

DT21Q

	24hs.	c/a: 82,60
14:43:43	1.624.535.796	82,615
14:59:24	3.200.000.000	82,70
	P. Cierre	82,70
	4.824.535.796	82,671

	Inm.	c/a: 82,483
14:43:30	1.624.535.796	82,521
14:56:39	3.200.000.000	82,61
	P. Cierre	82,61
	4.824.535.796	82,58

DT22Q

	24hs.	c/a: 82,60
14:43:44	1.784.540.546	82,615
14:59:25	3.400.000.000	82,70
	P. Cierre	82,70
	5.184.540.546	82,671

	Inm.	c/a: 82,482
14:43:31	1.784.540.546	82,521
14:56:40	3.400.000.000	82,61
	P. Cierre	82,61
	5.184.540.546	82,579

DT23Q

	24hs.	c/a: 82,60
14:43:46	4.890.073.801	82,615
14:59:27	9.600.000.000	82,70
	P. Cierre	82,70
	14.490.073.801	82,671

	Inm.	c/a: 82,511
14:43:33	4.890.073.801	82,521
14:56:42	9.600.000.000	82,61
	P. Cierre	82,61
	14.490.073.801	82,58

DT24Q

	24hs.	c/a: 82,60
14:43:36	4.498.544.330	82,615
14:59:18	8.800.000.000	82,70
	P. Cierre	82,70
	13.298.544.330	82,671

	Inm.	c/a: 82,483
14:43:23	4.498.544.330	82,521
14:56:33	8.800.000.000	82,61
	P. Cierre	82,61
	13.298.544.330	82,58

DT25Q

	24hs.	c/a: 82,00
14:43:37	9.000.202.162	82,065
14:59:29	18.000.000.000	82,10
	P. Cierre	82,10
	27.000.202.162	82,088

	Inm.	c/a: 81,911
14:43:25	9.000.202.162	81,971
14:56:44	18.000.000.000	82,011
	P. Cierre	82,011
	27.000.202.162	81,998

DT26Q

	24hs.	c/a: 80,80
14:43:47	10.347.308.017	80,824
14:59:28	20.600.000.000	80,90
	P. Cierre	80,90
	30.947.308.017	80,875

	Inm.	c/a: 80,713
14:43:34	10.347.308.017	80,732
14:56:43	20.600.000.000	80,812
	P. Cierre	80,812
	30.947.308.017	80,785

NM30Q

	24hs.	c/a: 82,60
14:43:41	2.924.996.593	82,615
14:59:22	5.800.000.000	82,70
	P. Cierre	82,70
	8.724.996.593	82,672

	Inm.	c/a: 82,483
14:43:28	2.924.996.593	82,521
14:56:37	5.800.000.000	82,61
	P. Cierre	82,61
	8.724.996.593	82,58

NM31Q

	24hs.	c/a: 82,60
14:43:42	2.879.998.645	82,615
14:59:23	5.600.000.000	82,70
	P. Cierre	82,70
	8.479.998.645	82,671

	Inm.	c/a: 82,482
14:43:29	2.879.998.645	82,521
14:56:38	5.600.000.000	82,61
	P. Cierre	82,61
	8.479.998.645	82,58

NM32Q

	24hs.	c/a: 82,60
14:43:40	4.949.974.040	82,615
14:59:21	9.800.000.000	82,70
	P. Cierre	82,70
	14.749.974.040	82,671

	Inm.	c/a: 82,483
14:43:27	4.949.974.040	82,521
14:56:36	9.800.000.000	82,61
	P. Cierre	82,61
	14.749.974.040	82,58

NM33Q

	24hs.	c/a: 82,60
14:43:45	6.749.998.313	82,615
14:59:26	13.400.000.000	82,70
	P. Cierre	82,70
	20.149.998.313	82,672

	Inm.	c/a: 82,491
14:43:32	6.749.998.313	82,521
14:56:41	6.700.000.000	82,61
14:57:48	6.700.000.000	82,58
	P. Cierre	82,595
	20.149.998.313	82,57

NM34Q

	24hs.	c/a: 82,60
14:43:48	5.849.998.621	82,615
14:59:30	11.600.000.000	82,70
	P. Cierre	82,70
	17.449.998.621	82,672

	Inm.	c/a: 82,511
14:43:35	5.849.998.621	82,521
14:56:45	11.600.000.000	82,61
	P. Cierre	82,61
	17.449.998.621	82,58

NM35Q

	24hs.	c/a: 82,60
14:43:39	6.749.997.214	82,615
14:59:20	13.400.000.000	82,70
	P. Cierre	82,70
	20.149.997.214	82,672

	Inm.	c/a: 82,483
14:43:26	6.749.997.214	82,521
14:56:35	13.400.000.000	82,61
	P. Cierre	82,61
	20.149.997.214	82,58

S230Q

	24hs.	c/a: 57,993
14:04:35	368.882.182	58,073
14:05:01	368.882.182	57,913
	P. Cierre	57,993
	737.764.364	57,993

	Inm.	c/a: 57,925
14:04:34	368.882.182	58,00
14:05:00	368.882.182	57,85
	P. Cierre	57,925
	737.764.364	57,925

S232Q

	24hs.	c/a: 100,168
14:04:37	288.224.519	100,126
14:05:05	288.224.519	100,209
	P. Cierre	100,168
	576.449.038	100,168

	Inm.	c/a: 100,05
14:04:36	288.224.519	100,00
14:05:03	288.224.519	100,10
	P. Cierre	100,05
	576.449.038	100,05

INFORMACIONES DE BYMA S.A.

SEGMENTO DE NEGOCIACION BILATERAL (SENEBI)

Arreglos

Arreglos de Operaciones
–Alta y Bajas–

Bolsas y Mercados Argentinos S.A. remitió el día 25.09.2024, los arreglos de Negociación Electrónica con Concertación Automática de Operaciones Prioridad Precio-Tiempo (PPT) que seguidamente se detallan:

Alta de Operaciones

Especie	Vto.	Cantidad	Precio	Fecha Oper.	Fecha Liq.
S14F5	C.Inmediato	601.525.469	101,450	24.09.24	24.09.24
S30S4	C.Inmediato	112.674.353	112,250	24.09.24	24.09.24
AL30C	C.Inmediato	210.439	57,000	24.09.24	24.09.24
AL30D	C.Inmediato	195.992	57,800	24.09.24	24.09.24

Baja de Operaciones

Especie	Vto.	Cantidad	Precio	Fecha Oper.	Fecha Liq.
S2S4D	C.Inmediato	54.256.989	0,094	24.09.24	24.09.24
S30S4	C.Inmediato	54.256.989	112,424	24.09.24	24.09.24
GD29D	24 Hs	190.000	66,000	24.09.24	25.09.24
S30S4	24 Hs	112.674.353	112,250	24.09.24	25.09.24
AL30C	24 Hs	210.439	57,000	24.09.24	25.09.24
AL30	C.Inmediato	853.971	71.489,550	24.09.24	24.09.24
AL30D	24 Hs	175.439	58,140	24.09.24	25.09.24
BPY6D	C.Inmediato	250.000	86,700	24.09.24	24.09.24
TZXD6	24 Hs	1.000.000.000	135,500	24.09.24	25.09.24

BCBA
Bolsa de Comercio de Buenos Aires

BIBLIOTECA

Especializada en materia de Bolsas, Sociedades Anónimas, Derecho Comercial en general, Economía, Finanzas y disciplinas afines.

El Centro Bibliográfico reúne referencias a obras y publicaciones periódicas propias y las existencias en las principales bibliotecas de carácter similar.

La sección Legislación recopila los textos de leyes, decretos y resoluciones administrativas sobre materias pertinentes. Servicio de revistas y diarios

HORARIO DE SERVICIO DE REVISTAS Y DIARIOS: 10 A 18 HS.

HORARIOS DE FUNCIONAMIENTO DE LOS DISTINTOS SERVICIOS

RECINTO DE SOCIOS	
Sarmiento 299	10 a 18 hs.
BIBLIOTECA	
Sala de lectura	10 a 18 hs.
Consultas, entrega diario "La Bolsa" suscriptores	10 a 18 hs.
HEMEROTECA	10 a 18 hs.
CONTADURÍA	
Caja	
Registro de Contratos	11 a 16 hs.
ADMINISTRACIÓN	
25 de Mayo 347 2º entrepiso	
Tramitación solicitudes de socios	
Suscripciones al Boletín Diario y/o Boletín Semanal "La Bolsa"	10 a 16 hs.
Compras	10 a 18 hs.
SECRETARÍA ADMINISTRATIVA Y EVENTOS	
Consultas en general	10 a 18 hs.
BOLETÍN	
T.E. 4316-7084	
Recepción	
edictos, Publicidad, Títulos Perdidos, etc.	
Sarmiento 299 piso 2º	11 a 16 hs.
VALORES MOBILIARIOS	
T.E. 4316-7159 Fax 4316-7121	
Atención sociedades que cotizan,	
recepción documentación, etc.	
Sarmiento 299 piso 2º	10 a 18hs.
BALANCES	
T.E. 4316-7100 Fax 4316-7128	
Recepción Balances sociedades	
y demás documentación contable	
Sarmiento 299 piso 2º	10 a 18 hs.
INFORMACIÓN SOCIETARIA	
T.E. 4316-7100 Fax 4316-7121/7128	
Recepción información relevante de	
Sociedades que cotizan	
Sarmiento 299 piso 2º	10 a 18hs.
HORARIO DE OPERACIONES	11 a 17hs.
SESIÓN CONTINUA DE NEGOCIACIÓN	11 a 17hs.
CONMUTADOR BOLSA	4316-7000

CAMARA ARGENTINA DE FONDOS COMUNES DE INVERSION (Valor de las Cuotapartes)

VALORES SUJETOS A REVISIÓN

Esta información corresponde al día de la fecha hasta las **19.30hs**. Puede consultar los **datos actualizados** haciendo click aquí.

FONDO DE INVERSIÓN	Clasificación			Fecha	Valor (mil cuotapartes)				Variación cuotaparte %			Cant. cuotapartes	Patrimonio
	Mon	Reg	Hor		Actual	Anterior	Variac. %	Reexp. Pesos	31/07/24	29/12/23	31/07/23	Actual	Actual
Renta Variable Peso Argentina													
Gainvest Renta Variable - Clase A	ARS	Arg	Flex	24/09/24	373.974,792	373.922,480	0,014	373.974,792	1,648	76,170	203,291	1.918.014	717.288.815,15
Gainvest Renta Variable - Clase B	ARS	Arg	Flex	24/09/24	20.396,485	20.393,352	0,015	20.396,485	1,683	76,823	204,825	597.534.901	12.187.611.533,07
Gainvest Renta Variable - Clase C	ARS	Arg	Flex	24/09/24	1.000,000	1.000,000	0,000	1.000,000	0,000	0,000	0,000	0	0,00
MAF Acciones Argentinas - Clase A	ARS	Arg	Flex	24/09/24	576.124,051	579.909,791	-0,653	576.124,051	2,915	91,946	207,026	2.608.596	1.502.875.022,90
MAF Acciones Argentinas - Clase B	ARS	Arg	Flex	24/09/24	576.124,060	579.909,800	-0,653	576.124,060	2,915	91,946	207,026	5.908.530	3.404.046.494,83
MAF Acciones Argentinas - Clase RAP Ley N° 27.743	ARS	Arg	Flex	24/09/24	1.000,000	1.000,000	0,000	1.000,000				0	0,00
SBS Patrimonio VII - Clase A	ARS	Arg	Flex	09/09/24	1.000,000			1.000,000				0	0,00
SBS Patrimonio VII - Clase B	ARS	Arg	Flex	09/09/24	3.336,769			3.336,769				0	0,00
1810 Renta Variable Argentina	ARS	Arg	Lar	24/09/24	1.455.751,155	1.465.332,677	-0,654	1.455.751,155	1,793	86,184	212,160	28.300.816	41.198.945.584,26
1822 Raices Valores Negociables	ARS	Arg	Lar	24/09/24	17.349.132,431	17.501.357,555	-0,870	17.349.132,431	3,077	87,258	210,754	3.070.240	53.265.999.179,96
Adcap Acciones - Clase A	ARS	Arg	Lar	24/09/24	105.698,481	105.586,758	0,106	105.698,481	3,335	86,195	226,298	83.877.548	8.865.729.396,39
Adcap Acciones - Clase B	ARS	Arg	Lar	24/09/24	122.182,623	122.050,128	0,109	122.182,623	3,406	87,577	229,607	83.957.201	10.258.110.980,41
Adcap Acciones - Clase Ley N° 27.743	ARS	Arg	Lar	24/09/24	1.013,467	1.012,294	0,116	1.013,467				0	0,00
Allaria Acciones - Clase A	ARS	Arg	Lar	24/09/24	514.587,312	520.403,084	-1,118	514.587,312	2,784	82,939	199,954	15.030.524	7.734.516.736,60
Allaria Acciones - Clase B	ARS	Arg	Lar	24/09/24	704.809,322	712.749,240	-1,114	704.809,322	2,877	84,730	203,969	10.373.733	7.311.503.474,63
Allaria Acciones - Clase Ley N° 27.743	ARS	Arg	Lar	24/09/24	1.017,114	1.028,609	-1,118	1.017,114				62.613.982	63.685.542,55
Alpha Acciones - Clase A	ARS	Arg	Lar	24/09/24	36.670,887	37.036,985	-0,988	36.670,887	2,938	92,126	214,368	205.062.641	7.519.828.828,32
Alpha Acciones - Clase B	ARS	Arg	Lar	24/09/24	22.674,318	22.902,671	-0,997	22.674,318	2,715	87,671	204,385	685.165.542	15.535.661.614,62
Alpha Acciones - Clase C	ARS	Arg	Lar	24/09/24	21.914,197	22.134,894	-0,997	21.914,197	2,715	87,671	204,385	321.894	7.054.049,31
Alpha Acciones - Clase D	ARS	Arg	Lar	24/09/24	0,498	0,496	0,403	598,456	6,867	-17,138	-40,995	0	0,00
Alpha Acciones - Clase E	ARS	Arg	Lar	24/09/24	15,212	15,328	-0,757	18.295,149	9,612	55,431	79,429	195.566	2.974,93
Alpha Acciones - Clase I	ARS	Arg	Lar	24/09/24	0,492	0,491	0,204	591,661	6,725	-17,172	-41,078	0	0,00
Alpha Acciones - Clase J	ARS	Arg	Lar	24/09/24	1.110,031	1.110,031	0,000	1.110,031	0,000	0,000	0,000	0	0,00
Alpha Acciones - Clase K	ARS	Arg	Lar	24/09/24	10.462,226	10.567,591	-0,997	10.462,226	2,715	87,671	196,930	8.432.507	88.222.792,53
Alpha Acciones - Clase Q Ley N° 27.743	ARS	Arg	Lar	24/09/24	1.000,000	0,000		1.000,000				0	0,00
Alpha Mega - Clase A	ARS	Arg	Lar	24/09/24	511.665,425	517.745,391	-1,174	511.665,425	2,776	89,693	220,970	30.683.040	15.699.450.924,60
Alpha Mega - Clase B	ARS	Arg	Lar	24/09/24	314.287,990	318.050,172	-1,183	314.287,990	2,553	85,274	210,454	41.802.863	13.138.137.833,41
Alpha Mega - Clase C	ARS	Arg	Lar	24/09/24	300.483,475	304.080,404	-1,183	300.483,475	2,553	85,274	210,454	20.815	6.254.442,02
Alpha Mega - Clase D	ARS	Arg	Lar	24/09/24	213,785	213,272	0,241	257.116,750	6,714	-4,080	15,519	0	0,00
Alpha Mega - Clase E	ARS	Arg	Lar	24/09/24	214,599	216,646	-0,945	258.095,483	9,438	53,443	83,005	58.066	12.460,94
Alpha Mega - Clase I	ARS	Arg	Lar	24/09/24	7,368	7,350	0,245	8.861,123	6,721	-17,176	-41,051	0	0,00
Alpha Mega - Clase J	ARS	Arg	Lar	24/09/24	1.352,322	1.352,322	0,000	1.352,322	0,000	0,000	0,000	0	0,00
Alpha Mega - Clase K	ARS	Arg	Lar	24/09/24	1.110,441	1.110,441	0,000	1.110,441	0,000	0,000	0,000	0	0,00
Alpha Mercosur - Clase A	ARS	Arg	Lar	24/09/24	21.974.386,255	22.200.981,881	-1,021	21.974.386,255	0,744	98,016	223,862	258.744	5.685.745.745,64
Alpha Mercosur - Clase B	ARS	Arg	Lar	24/09/24	18.555.656,619	18.748.266,929	-1,027	18.555.656,619	0,574	93,331	214,105	698.263	12.956.735.258,04
Alpha Mercosur - Clase C	ARS	Arg	Lar	24/09/24	91,883	91,662	0,241	110.506,605	6,714	-17,180	-41,053	0	0,00
Alpha Mercosur - Clase D	ARS	Arg	Lar	24/09/24	12.367,700	12.466,045	-0,789	14.874.463,937	7,326	61,029	86,212	6.847	84.685,32
Alpha Mercosur - Clase I	ARS	Arg	Lar	24/09/24	91,748	91,528	0,240	110.344,394	6,714	-17,181	-41,053	0	0,00
Alpha Mercosur - Clase J	ARS	Arg	Lar	24/09/24	1.379,549	1.379,549	0,000	1.379,549	0,000	0,000	0,000	0	0,00
Alpha Mercosur - Clase K	ARS	Arg	Lar	24/09/24	7.744,979	7.825,373	-1,027	7.744,979	0,574	94,432	215,895	4.800.995	37.183.607,32
Argenfunds Renta Variable - Clase A	ARS	Arg	Lar	24/09/24	1.454,793	1.454,793	0,000	1.454,793	0,000	0,000	0,000	0	0,00
Argenfunds Renta Variable - Clase B	ARS	Arg	Lar	24/09/24	547,621	553,493	-1,061	547,621	1,934	88,245	214,246	597.037.141	326.950.020,60
Arpenta Acciones Argentina	ARS	Arg	Lar	24/09/24	473.685,110	475.445,920	-0,370	473.685,110	2,213	52,898	183,075	408.962	193.719.219,53
Balanz Acciones - Clase A	ARS	Arg	Lar	24/09/24	94.928,175	95.822,659	-0,933	94.928,175	3,757	87,922	216,706	248.494.824	23.589.160.083,90
Balanz Acciones - Clase B	ARS	Arg	Lar	24/09/24	97.831,375	98.749,752	-0,930	97.831,375	3,845	89,696	220,800	22.389.840	2.190.428.845,24
Balanz Acciones - Clase C	ARS	Arg	Lar	24/09/24	41.784,771	42.176,961	-0,930	41.784,771	3,848	89,766	220,962	314.513.983	13.141.894.740,85
Balanz Acciones - Clase D	ARS	Arg	Lar	24/09/24	1.412,841	1.412,841	0,000	1.412,841	0,000	39,035	41,284	0	0,00
Balanz Acciones - Clase E	ARS	Arg	Lar	24/09/24	47.461,585	47.907,057	-0,930	47.461,585	3,848	89,766	220,961	56.755.128	2.693.688.312,98
Balanz Acciones - Clase F	ARS	Arg	Lar	24/09/24	1.000,000	1.000,000	0,000	1.000,000	0,000	0,000	0,000	0	0,00
Balanz Acciones - Clase G	ARS	Arg	Lar	24/09/24	1.000,000	1.000,000	0,000	1.000,000	0,000	0,000	0,000	0	0,00
Balanz Acciones - Clase L Ley N° 27.743	ARS	Arg	Lar	24/09/24	1.009,556	1.019,069	-0,933	1.009,556				325.876.590	328.990.763,78
Balanz Equity Selection - Clase A	ARS	Arg	Lar	24/09/24	9.631,825	9.727,183	-0,980	9.631,825	3,604	87,373	202,349	1.300.582.816	12.526.985.729,56
Balanz Equity Selection - Clase B	ARS	Arg	Lar	24/09/24	2.800,824	2.828,522	-0,979	2.800,824	3,631	87,924	113,148	105.154.277	294.518.614,16
Balanz Equity Selection - Clase C	ARS	Arg	Lar	24/09/24	6.425,950	6.489,480	-0,979	6.425,950	3,638	88,062	132,108	73.296	470.997,43
Balanz Equity Selection - Clase D	ARS	Arg	Lar	24/09/24	1.000,000	1.000,000	0,000	1.000,000	0,000	0,000	0,000	0	0,00
Bull Market Acciones Argentinas - Clase A	ARS	Arg	Lar	24/09/24	58.491,378	58.286,296	0,352	58.491,378	1,436	74,497	217,381	186.578.880	10.913.255.889,37
Bull Market Acciones Argentinas - Clase B	ARS	Arg	Lar	24/09/24	59.095,725	58.888,524	0,352	59.095,725	1,436	74,497	217,381	21.900.699	1.294.237.697,26
Champaqui Renta Variable - Clase A	ARS	Arg	Lar	24/09/24	1.435,922	1.450,919	-1,034	1.435,922	2,372			1.564.545.427	2.246.565.545,41
Champaqui Renta Variable - Clase B	ARS	Arg	Lar	24/09/24	1.443,394	1.458,421	-1,030	1.443,394	2,456			1.661.888.266	2.398.759.038,64
CMA Acciones - Clase A	ARS	Arg	Lar	24/09/24	46.425,613	46.766,603	-0,729	46.425,613	1,478	91,208	206,671	20.252.649	940.241.665,99
CMA Acciones - Clase B	ARS	Arg	Lar	24/09/24	48.557,893	48.913,199	-0,726	48.557,893	1,545	92,620	209,770	90.829.048	4.410.467.208,71
CMA Acciones - Clase C	ARS	Arg	Lar	24/09/24	54.785,917	55.184,824	-0,723	54.785,917	1,631	94,468	213,838	71.197.156	3.900.601.481,14
CMA Acciones - Clase I	ARS	Arg	Lar	24/09/24	18.951,889	19.088,861	-0,718	18.951,889	1,762	97,270	220,036	16.519.992	313.085.049,66
CMA Acciones - Clase Ley N° 27.743	ARS	Arg	Lar	24/09/24	1.000,000	1.000,000	0,000	1.000,000				24.450.000	24.450.000,00
Compass Crecimiento - Clase A	ARS	Arg	Lar	24/09/24	6.240.970,011	6.291.112,672	-0,797	6.240.970,011	3,041	85,013	207,539	805.079	5.024.472.114,28
Compass Crecimiento - Clase B	ARS	Arg	Lar	24/09/24	8.113.042,987	8.177.827,550	-0,792	8.113.042,987	3,127	86,414	211,096	1.547.816	12.557.501.444,35
Compass Crecimiento - Clase C	ARS	Arg	Lar	24/09/24	9.284.227,045	9.358.021,519	-0,789	9.284.227,045	3,191	87,537	213,383	4.083.676	37.913.775.742,08
Compass Crecimiento - Clase I Ley 27.743	ARS	Arg	Lar	24/09/24	1.000,000	0,000		1.000,000				480.653.002	480.653.002,00
Compass Crecimiento II - Clase A	ARS	Arg	Lar	24/09/24	386.521,622	385.359,018	0,302	386.521,622	1,157	55,383	137,403	1.063.624	411.113.482,08
Compass Crecimiento II - Clase B	ARS	Arg	Lar	24/09/24	483.154,255	481.681,396	0,306	483.154,255	1,227	56,519	139,770	126.579	61.157.281,20
Compass Crecimiento II - Clase C	ARS	Arg	Lar	24/09/24	620.983,526	619.011,360	0,319	620.983,526	1,447	60,147	147,371	0	0,00
Consultatio Acciones Argentina - Clase A	ARS	Arg	Lar	24/09/24	9.281.429,636	9.365.056,915	-0,893	9.281.429,636	3,092	92,479	219,527	301.307	2.796.559.563,42
Consultatio Acciones Argentina - Clase B	ARS	Arg	Lar	24/09/24	10.262.932,182	10.355.049,279	-0,890	10.262.932,182	3,180	94,263	223,572	1.429.968	14.675.659.850,53
Consultatio Acciones Argentina - Clase C	ARS	Arg	Lar	24/09/24	10.538.285,845	10.632.758,225	-0,889	10.538.285,845	3,208	94,837	224,877	2.097.862	22.107.866.450,32
Consultatio Renta Variable - Clase A	ARS	Arg	Lar	24/09/24	712.424,383	718.672,526	-0,869	712.424,383	3,120	95,192	229,991	2.059.692	1.467.374.892,73
Consultatio Renta Variable - Clase B	ARS	Arg	Lar	24/09/24	796.378,799	803.341,293	-0,867	796.378,799	3,191	96,637	233,329	28.042.412	22.332.382.738,83
Consultatio Renta Variable - Clase C	ARS	Arg	Lar	24/09/24	21.487,428	21.673,882	-0,860	21.487,428	3,358	100,107	241,377	0	0,00
Delta Acciones - Clase A	ARS	Arg	Lar	24/09/24	1.024.688,999	1.033.485,459	-0,851	1.024.688,999	1,621	86,634	200,186	6.498.983	6.659.436.099,71
Delta Acciones - Clase B	ARS	Arg	Lar	24/09/24	1.417.033,809	1.429.143,687	-0,847	1.417.033,809	1,718	88,572	204,446	2.092.592	2.965.273.351,74
Delta Acciones - Clase E	ARS	Arg	Lar	24/09/24	55.103,635	55.103,635	0,000	55.103,635	0,000	0,000	0,000	0	0,00
Delta Acciones - Clase K Ley N° 27.743	ARS	Arg	Lar	24/09/24	1.000,000	1.000,000	0,000	1.000,000				0	0,00
Delta Acciones - Clase L Ley N° 27.743	ARS	Arg	Lar	24/09/24	1.000,000	1.000,000	0,000	1.000,000				0	0,00
Delta Recursos Naturales - Clase A	ARS	Arg	Lar	24/09/24	855.076,792	850.780,106	0,505	855.076,792	-2,322	64,272	180,512	6.142.998	5.252.734.754,29
Delta Recursos Naturales - Clase B	ARS	Arg	Lar	24/09/24	1.157.809,996	1.151.948,034	0,509	1.157.809,996	-2,229	65,978	184,492	5.285.313	6.119.387.701,11
Delta Recursos Naturales - Clase E	ARS	Arg	Lar	24/09/24	1.216.853,823	1.210.666,459	0,511	1.216.853,823	-2,175	66,960	186,791	3.760.356	4.575.802.979,40
Delta Select - Clase A	ARS	Arg	Lar	24/09/24	410.304,531	414.706,829	-1,062	410.304,531	2,188	86,257	215,422	18.738.516	7.688.498.033,96
Delta Select - Clase B	ARS	Arg	Lar	24/09/24	58.857,220	59.485,143	-1,056	58.857,220	2,342	89,305	222,483	621.653.079	36.588.771.913,45
FBA Acciones Argentinas - Clase A	ARS	Arg	Lar	24/09/24	378.461,226	382.979,465	-1,180	378.461,226	2,497	87,457	210,404	127.015.246	48.070.345.722,61

VOLVER AL INICIO

CAMARA ARGENTINA DE FONDOS COMUNES DE INVERSION (Valor de las Cuotapartes)

VALORES SUJETOS A REVISIÓN

FONDO DE INVERSIÓN	Clasificación			Fecha	Valor (mil cuotapartes)				Variación cuotaparte %			Cant. cuotapartes	Patrimonio
	Mon	Reg	Hor		Actual	Anterior	Variac. %	Reexp. Pesos	31/07/24	29/12/23	31/07/23	Actual	Actual
FBA Acciones Argentinas - Clase B	ARS	Arg	Lar	24/09/24	433.165,724	438.318,690	-1,176	433.165,724	2,605	89,588	215,225	79.998.465	34.652.592.915,16
FBA Acciones Argentinas - Clase J Ley N° 27.743	ARS	Arg	Lar	24/09/24	378.571,477	383.091,032	-1,180	378.571,477				1.363.535	516.195.577,05
FBA Acciones Argentinas - Clase K Ley N° 27.743	ARS	Arg	Lar	09/09/24	426.094,454			426.094,454				0	0,00
FBA Calificado - Clase A	ARS	Arg	Lar	11/04/24	1.256.962,343			1.256.962,343				0	0,00
FBA Calificado - Clase B	ARS	Arg	Lar	11/04/24	1.829.936,263			1.829.936,263				0	0,00
Fima Acciones - Clase A	ARS	Arg	Lar	24/09/24	170.654,177	171.512,942	-0,501	170.654,177	3,166	87,273	216,486	283.414.459	48.365.861.244,96
Fima Acciones - Clase B	ARS	Arg	Lar	24/09/24	189.239,786	190.185,750	-0,497	189.239,786	3,252	88,963	220,388	128.246.830	24.269.402.746,82
Fima PB Acciones - Clase A	ARS	Arg	Lar	24/09/24	1.837.093,980	1.856.428,318	-1,041	1.837.093,980	2,941	92,006	215,057	14.295.597	26.262.355.242,86
Fima PB Acciones - Clase B	ARS	Arg	Lar	24/09/24	2.131.039,046	2.153.395,335	-1,038	2.131.039,046	3,026	93,739	218,942	8.118.802	17.301.483.426,12
Galileo Acciones - Clase A	ARS	Arg	Lar	24/09/24	226.012,683	224.107,953	0,850	226.012,683	-0,968	66,679	181,770	67.986.459	15.365.802.070,46
Galileo Acciones - Clase B	ARS	Arg	Lar	24/09/24	243.184,930	241.125,567	0,854	243.184,930	-0,870	68,523	186,063	240.104.874	58.389.886.878,20
Goal Acciones Argentinas - Clase A	ARS	Arg	Lar	24/09/24	216.703.778,069	218.474.896,562	-0,811	216.703.778,069	1,856	87,031	208,742	17.624	3.819.279.678,81
Goal Acciones Argentinas - Clase B	ARS	Arg	Lar	24/09/24	282.797.276,690	285.095.673,936	-0,806	282.797.276,690	1,971	89,327	213,922	4.311	1.219.122.657,58
Goal Acciones Plus - Clase A	ARS	Arg	Lar	24/09/24	189.209,090	188.840,112	0,195	189.209,090	-0,768	82,038	180,468	5.940.970	1.124.085.493,46
Goal Acciones Plus - Clase B	ARS	Arg	Lar	24/09/24	234.767,762	234.299,301	0,200	234.767,762	-0,656	84,263	185,159	143	33.571,79
HF Acciones Argentinas - Clase G	ARS	Arg	Lar	24/09/24	1.180.919,780	1.191.901,401	-0,921	1.180.919,780	2,618	92,211	225,126	2.429.661	2.869.234.983,25
HF Acciones Argentinas - Clase I	ARS	Arg	Lar	24/09/24	1.399.021,550	1.411.978,970	-0,918	1.399.021,550	2,713	94,146	229,595	8.602.961	12.035.728.486,21
HF Acciones Argentinas Cash Lecaps D.596 - Clase I	ARS	Arg	Lar	02/07/24	1.515,116			1.515,116				0	0,00
HF Acciones Lideres - Clase G	ARS	Arg	Lar	24/09/24	230.070,559	232.184,999	-0,911	230.070,559	2,756	88,891	215,640	18.705.450	4.303.573.305,48
HF Acciones Lideres - Clase I	ARS	Arg	Lar	24/09/24	328.408,412	331.414,323	-0,907	328.408,412	2,852	90,792	219,979	61.264.260	20.119.698.448,26
HF Acciones Lideres Cash Lecaps D.596 - Clase I	ARS	Arg	Lar	15/08/24	1.515,296			1.515,296				0	0,00
IAM Renta Variable - Clase A	ARS	Arg	Lar	24/09/24	112.725,129	113.914,195	-1,044	112.725,129	1,369	85,853	208,881	4.819.157	543.240.130,18
IAM Renta Variable - Clase B	ARS	Arg	Lar	24/09/24	726.820,489	734.483,233	-1,043	726.820,489	1,383	86,128	209,505	5.195.118	3.775.918.304,22
IAM Renta Variable - Clase C	ARS	Arg	Lar	24/09/24	79.750,795	80.592,037	-1,044	79.750,795	1,369	85,853	208,881	791.669	63.136.232,08
IAM Renta Variable - Clase D	ARS	Arg	Lar	24/09/24	1.000,000	1.000,000	0,000	1.000,000	0,000	0,000	0,000	0	0,00
IEB Value - Clase A	ARS	Arg	Lar	24/09/24	30.633,030	30.952,608	-1,032	30.633,030	2,858	88,482	216,388	33.036.298	1.012.001.924,68
IEB Value - Clase B	ARS	Arg	Lar	24/09/24	13.501,675	13.641,969	-1,028	13.501,675	2,963	90,584	221,216	27.813.547	375.529.467,47
IEB Value - Clase C	ARS	Arg	Lar	24/09/24	1.000,000	1.000,000	0,000	1.000,000	0,000	0,000	0,000	0	0,00
IEB Value - Clase Ley N° 27.743	ARS	Arg	Lar	24/09/24	1.000,000	1.000,000	0,000	1.000,000				0	0,00
Julio A. Roca Valores Negociables	ARS	Arg	Lar	24/09/24	75.218,598	76.036,980	-1,076	75.218,598	-1,514	68,172	227,100	40.423.261	3.040.581.015,80
Lombard Acciones Lideres	ARS	Arg	Lar	24/09/24	122.232,858	123.226,578	-0,806	122.232,858	2,453	84,977	203,270	123.920.254	15.147.126.867,68
MEGAQM Acciones - Clase A	ARS	Arg	Lar	24/09/24	136.785,225	138.146,146	-0,985	136.785,225	2,511	88,603	211,742	8.929.493	1.221.422.769,83
MEGAQM Acciones- Clase B	ARS	Arg	Lar	24/09/24	157.815,749	159.379,697	-0,981	157.815,749	2,611	90,595	215,926	79.547.499	12.553.848.233,17
Optimum Renta Variable III	ARS	Arg	Lar	10/07/18	26.241,806			26.241,806				0	0,00
Optimum Renta Variable III - Clase B	ARS	Arg	Lar	24/09/24	52.516,985	52.516,985	0,000	52.516,985	0,000	0,000	0,000	17	913,68
Parakeet Capital Plus - Clase A	ARS	Arg	Lar	24/09/24	1.000,000	1.000,000	0,000	1.000,000				1.000	1.000,00
Parakeet Capital Plus - Clase B	ARS	Arg	Lar	24/09/24	1.000,000	1.000,000	0,000	1.000,000				440.001.000	440.001.000,00
Parakeet Capital Plus - Clase X Ley N° 27.743	ARS	Arg	Lar	24/09/24	1.000,000	1.000,000	0,000	1.000,000				0	0,00
Pellegrini Acciones - Clase A	ARS	Arg	Lar	24/09/24	86.751,989	87.632,054	-1,004	86.751,989	2,675	92,234	211,218	232.280.940	20.150.833.482,87
Pellegrini Acciones - Clase B	ARS	Arg	Lar	24/09/24	89.976,689	90.888,199	-1,003	89.976,689	2,711	92,948	212,792	33.445.903	3.009.351.654,80
Pionero Acciones	ARS	Arg	Lar	24/09/24	1.002.214,779	1.008.729,244	-0,646	1.002.214,779	1,543	81,547	198,017	35.800.808	35.880.098.618,72
Premier Renta Variable - Clase A	ARS	Arg	Lar	24/09/24	909.442,948	917.889,786	-0,920	909.442,948	2,960	92,464	215,655	7.176.685	6.526.785.826,06
Premier Renta Variable - Clase B	ARS	Arg	Lar	24/09/24	789.823,631	797.174,760	-0,922	789.823,631	2,911	91,470	213,433	9.213.511	7.277.048.789,63
Premier Renta Variable - Clase C	ARS	Arg	Lar	24/09/24	1.000,000	1.000,000	0,000	1.000,000	0,000	0,000	0,000	0	0,00
Rofex 20 Renta Variable - Clase A	ARS	Arg	Lar	24/09/24	116.917,144	118.165,216	-1,056	116.917,144	2,765	91,545	222,761	2.864.768	334.940.490,19
Rofex 20 Renta Variable - Clase B	ARS	Arg	Lar	24/09/24	182.716,510	184.665,714	-1,056	182.716,510	2,783	91,900	223,576	29.734.663	5.433.013.786,51
Rofex 20 Renta Variable - Clase C	ARS	Arg	Lar	24/09/24	59.667,623	60.303,904	-1,055	59.667,623	2,794	92,112	224,065	69.019.907	4.118.253.756,56
Rofex 20 Renta Variable - Clase D	ARS	Arg	Lar	24/09/24	1.253,991	1.253,991	0,000	1.253,991	0,000	0,000	0,000	0	0,00
SBS Acciones Argentina - Clase A	ARS	Arg	Lar	24/09/24	997.591,060	1.002.286,523	-0,468	997.591,060	2,806	77,489	205,840	12.400.426	12.370.554.287,30
SBS Acciones Argentina - Clase B	ARS	Arg	Lar	24/09/24	1.122.532,345	1.127.784,940	-0,466	1.122.532,345	2,876	78,807	208,941	15.408.302	17.296.317.245,33
Schroder Renta Variable - Clase A	ARS	Arg	Lar	24/09/24	579.143,750	582.141,404	-0,515	579.143,750	2,609	73,871	194,666	966.962	560.010.009,48
Schroder Renta Variable - Clase B	ARS	Arg	Lar	24/09/24	621.863,468	625.065,103	-0,512	621.863,468	2,679	75,161	197,652	37.470.322	23.301.424.629,50
Schroder Renta Variable - Clase C	ARS	Arg	Lar	24/09/24	616.224,921	619.410,261	-0,514	616.224,921	2,626	74,192	195,410	5.637.705	3.474.094.118,81
Schroder Renta Variable - Clase D	ARS	Arg	Lar	24/09/24	638.903,024	642.185,702	-0,511	638.903,024	2,706	75,653	198,794	26.636.997	17.018.457.941,53
Schroder Renta Variable - Clase E Ley 27.743	ARS	Arg	Lar	24/09/24	1.000,000	1.000,000	0,000	1.000,000				0	0,00
Superfondo Acciones - Clase A	ARS	Arg	Lar	24/09/24	292.033,593	293.711,664	-0,571	292.033,593	1,115	96,546	229,152	572.477.804	167.182.749.865,58
Superfondo Acciones - Clase B	ARS	Arg	Lar	24/09/24	443.818,049	446.352,255	-0,568	443.818,049	1,206	98,461	233,533	1.059.962	470.430.241,35
Superfondo Acciones - Clase F Ley N° 27.743	ARS	Arg	Lar	24/09/24	229.328,900	230.640,719	-0,569	229.328,900	1,297	102,202	242,250	1.606.613	368.442.878,92
Superfondo Acciones - Clase H	ARS	Arg	Lar	24/09/24	35.477,799	35.681,660	-0,571	35.477,799	1,115	96,547	229,152	5.650.397	200.463.658,05
Superfondo Acciones - Clase I	ARS	Arg	Lar	24/09/24	38.129,478	38.347,196	-0,568	38.129,478	1,206	98,462	233,536	3.444.510	131.337.355,87
Superfondo Renta Variable - Clase A	ARS	Arg	Lar	24/09/24	3.075.575,176	3.104.675,050	-0,937	3.075.575,176	2,468	92,007	226,581	39.769.900	122.315.317.816,96
Superfondo Renta Variable - Clase B	ARS	Arg	Lar	24/09/24	3.830.967,135	3.867.075,214	-0,934	3.830.967,135	2,560	93,878	230,930	6.059.419	23.213.434.573,73
Superfondo Renta Variable - Clase D	ARS	Arg	Lar	24/09/24	57.186,274	57.721,086	-0,927	57.186,274	2,746	97,711	238,908	0	0,00
Superfondo Renta Variable - Clase E	ARS	Arg	Lar	24/09/24	67.919,380	68.554,569	-0,927	67.919,380	2,746	97,711	239,887	0	0,00
Superfondo Renta Variable - Clase F	ARS	Arg	Lar	24/09/24	172.560,617	174.174,422	-0,927	172.560,617	2,746	97,711	239,887	0	0,00
Superfondo Renta Variable - Clase H	ARS	Arg	Lar	24/09/24	69.358,542	70.014,784	-0,937	69.358,542	2,468	92,007	226,582	14.169.138	982.750.731,41
Superfondo Renta Variable - Clase I	ARS	Arg	Lar	24/09/24	74.201,421	74.900,793	-0,934	74.201,421	2,560	93,878	230,930	46.499.600	3.450.336.437,52
Tavelli Plus	ARS	Arg	Lar	24/09/24	2.577.582,273	2.591.414,487	-0,534	2.577.582,273	1,778	58,365	171,982	1.945.712	5.015.232.758,80
Toronto Trust Multimercado - Clase A	ARS	Arg	Lar	24/09/24	203.883,863	205.640,920	-0,854	203.883,863	2,946	84,582	205,181	14.152.759	2.885.519.179,75
Toronto Trust Multimercado - Clase B	ARS	Arg	Lar	24/09/24	218.942,106	220.825,298	-0,853	218.942,106	2,989	85,403	206,956	14.092.833	3.085.514.480,24
Toronto Trust Multimercado - Clase C	ARS	Arg	Lar	24/09/24	217.086,709	218.955,744	-0,854	217.086,709	2,968	84,992	206,170	501.775	108.928.577,60
Toronto Trust Multimercado - Clase D	ARS	Arg	Lar	24/09/24	6.761,183	6.761,183	0,000	6.761,183	0,000	0,000	0,000	0	0,00
Ualintec Renta Variable Pesos - Clase A	ARS	Arg	Lar	24/09/24	1.238,479	1.244,881	-0,514	1.238,479	2,551			350.000	433.467,51
Ualintec Renta Variable Pesos - Clase B	ARS	Arg	Lar	24/09/24	1.000,000	1.000,000	0,000	1.000,000	0,000			0	0,00
Ualintec Renta Variable Pesos - Clase C	ARS	Arg	Lar	24/09/24	1.242,043	1.248,438	-0,512	1.242,043	2,594			100.000.000	124.204.282,39
Valiant Renta Variable - Clase A	ARS	Arg	Lar	24/09/24	25.773,774	25.899,698	-0,486	25.773,774	1,501	69,464	197,742	9.537.656	245.821.372,60
Valiant Renta Variable - Clase B	ARS	Arg	Lar	24/09/24	24.876,452	24.998,336	-0,488	24.876,452	1,466	68,838	196,243	33.449.173	832.096.745,69
Cima Renta Variable - Clase A	ARS	Arg	Med	09/01/20	868,502			868,502				0	0,00
Cima Renta Variable - Clase B	ARS	Arg	Med	09/01/20	1.009,409			1.009,409				0	0,00
Cima Renta Variable - Clase C	ARS	Arg	Med	09/01/20	15,654			15,654				0	0,00
Integrae Acciones - Clase A	ARS	Arg	Med	29/07/19	1.520,749			1.520,749				0	0,00
Integrae Acciones - Clase B	ARS	Arg	Med	29/07/19	1.643,422			1.643,422				0	0,00
Probolsa Acciones	ARS	Arg	Med	16/08/23	1.000,000			1.000,000				0	0,00
Superfondo Acciones Brasil - Clase C	ARS	Bra	Lar	24/09/24	1.621.881,369	1.587.791,834	2,147	1.621.881,369	-5,746			237.787	385.663.004,80
Alpha Recursos Naturales - Clase A	ARS	Glo	Lar	24/09/24	2.258.947,489	2.231.465,420	1,232	2.258.947,489	-1,880	38,306	129,724	1.166.847	2.635.846.589,20
Alpha Recursos Naturales - Clase B	ARS	Glo	Lar	24/09/24	1.466.145,456	1.448.452,577	1,222	1.466.145,456	-2,123	34,640	121,461	2.959.853	4.339.575.504,45
Alpha Recursos Naturales - Clase C	ARS	Glo	Lar	24/09/24	18,588	18,543	0,243	22.355,386	6,717	-17,181	-41,052	0	0,00
Alpha Recursos Naturales - Clase D	ARS	Glo	Lar	24/09/24	989,754	975,460	1,465	1.190.364,057	4,448	11,509	30,545	7.751	7.671,84
Alpha Recursos Naturales - Clase I	ARS	Glo	Lar	24/09/24	18,682	18,637	0,241	22.468,389	6,712	-17,179	-41,051	0	0,00
Alpha Recursos Naturales - Clase J	ARS	Glo	Lar	24/09/24	1.336,938	1.336,938	0,000	1.336,938	0,000	0,000	0,000	0	0,00
Alpha Recursos Naturales - Clase K	ARS	Glo	Lar	24/09/24	5.420,433	5.355,021	1,222	5.420,433	-2,123	34,640	121,454	6.835.065	37.049.011,43
Delta Internacional - Clase A	ARS	Glo	Lar	24/09/24	559.433,387	562.580,539	-0,559	559.433,387	-1,093	60,338	144,285	434.820	243.253.020,63

VOLVER AL INICIO

CAMARA ARGENTINA DE FONDOS COMUNES DE INVERSION (Valor de las Cuotapartes)

VALORES SUJETOS A REVISIÓN

FONDO DE INVERSIÓN	Clasificación			Fecha	Valor (mil cuotapartes)				Variación cuotaparte %			Cant. cuotapartes	Patrimonio
	Mon	Reg	Hor		Actual	Anterior	Variac. %	Reexp. Pesos	31/07/24	29/12/23	31/07/23	Actual	Actual
Delta Internacional - Clase B	ARS	Glo	Lar	24/09/24	219.660,551	220.887,825	-0,556	219.660,551	-0,999	62,003	147,751	1.007.387	221.283.226,19
Delta Internacional - Clase K Ley Nº 27.743	ARS	Glo	Lar	24/09/24	1.000,000	1.000,000	0,000	1.000,000				0	0,00
Delta Internacional - Clase L Ley Nº 27.743	ARS	Glo	Lar	24/09/24	1.000,000	1.000,000	0,000	1.000,000				0	0,00
Compass Small Cap II - Clase D	ARS	Latam	Lar	24/09/24	565.568,070	568.276,940	-0,477	447.780,938	-4,744	7,023	68,478	224.552	126.999.555,63
Compass Small Cap II - Clase E	ARS	Latam	Lar	24/09/24	653.247,475	656.349,657	-0,473	517.199,932	-4,678	7,804	70,154	266.969	174.396.656,85
Compass Small Cap II - Clase F	ARS	Latam	Lar	24/09/24	833.254,803	837.104,924	-0,460	659.718,321	-4,471	10,304	75,550	0	0,00
Delta Latinoamerica - Clase A	ARS	Latam	Lar	24/09/24	1.189.635,951	1.191.659,563	-0,170	1.189.635,951	-0,994	70,374	161,513	356.455	424.052.113,65
Delta Latinoamerica - Clase B	ARS	Latam	Lar	24/09/24	249.520,093	249.934,974	-0,166	249.520,093	-0,899	72,143	165,224	45.150	11.265.758,17
FBA Acciones Latinoamericana - Clase A	ARS	Latam	Lar	24/09/24	1.558.779,326	1.573.827,073	-0,956	1.558.779,326	2,333	77,071	190,038	3.068.349	4.782.878.689,41
FBA Acciones Latinoamericana - Clase B	ARS	Latam	Lar	24/09/24	2.072.192,393	2.092.108,755	-0,952	2.072.192,393	2,440	79,083	194,544	1.114.170	2.308.774.157,67
Superfondo Latinoamerica - Clase C	ARS	Latam	Lar	24/09/24	4.549.571,829	4.481.158,992	1,527	4.549.571,829	-3,782			282.134	1.283.589.143,19
Superfondo Latinoamerica - Clase D	ARS	Latam	Lar	24/09/24	6.653.185,199	6.552.824,959	1,532	6.653.185,199	-3,667			19.122	127.224.287,15
Renta Variable Dolar Estadounidense Billete													
Delta Acciones - Clase I	USB	Arg	Lar	24/09/24	1,017	1,014	0,296	1.222,869	6,716	-17,182	-41,043	0	0,00
Delta Internacional - Clase I	USB	Glo	Lar	24/09/24	0,713	0,711	0,281	857,264	6,737			0	0,00
Alpha Latam - Clase J	USB	Latam	Lar	24/09/24	940,140	940,140	0,000	907.235,126	0,000	-5,437	-5,437	0	0,00
Alpha Latam - Clase K	USB	Latam	Lar	24/09/24	1.194,166	1.182,327	1,001	1.152.370,223	3,653	8,991	22,841	114.552	136.794,50
Renta Variable Dolar Estadounidense													
MAF Acciones Argentinas - Clase D	USD	Arg	Flex	24/09/24	35,633	35,547	0,242	42.854,729	6,714	-18,931	-41,339	0	0,00
Allaria Acciones - Clase W Art. 11 Decreto 99/2019 y mod	USD	Arg	Lar	24/09/24	125,760	126,436	-0,535	151.723,352	6,482	-18,964	-41,383	0	0,00
Alpha Mega - Clase R Art. 11 Decreto 99/2019 y mod	USD	Arg	Lar	24/09/24	0,831	0,829	0,241	1.000,000	6,675	-17,231	-41,106	0	0,00
Argenfunds Renta Variable - Clase E	USD	Arg	Lar	24/09/24	1.000,000	1.000,000	0,000	1.000,000	0,000	0,000	0,000	0	0,00
Argenfunds Renta Variable - Clase F	USD	Arg	Lar	24/09/24	1.000,000	1.000,000	0,000	1.000,000	0,000	0,000	0,000	0	0,00
Balanz Equity Selection - Clase E	USD	Arg	Lar	24/09/24	1.000,000	1.000,000	0,000	1.000,000	0,000	0,000	0,000	0	0,00
Balanz Equity Selection - Clase F	USD	Arg	Lar	24/09/24	1.000,000	1.000,000	0,000	1.000,000	0,000	0,000	0,000	0	0,00
Compass Crecimiento - Clase D	USD	Arg	Lar	24/09/24	5.100,978	5.118,357	-0,340	6.230.160,559	9,493	50,059	89,418	10.103	51.537,08
Compass Crecimiento - Clase E	USD	Arg	Lar	24/09/24	7.375,687	7.399,690	-0,324	9.008.412,717	9,776	54,209	96,538	0	0,00
Compass Crecimiento - Clase F	USD	Arg	Lar	24/09/24	7.601,513	7.626,761	-0,331	9.284.228,271	9,652	52,370	93,351	1.155.208	8.781.330,56
Compass Crecimiento II - Clase D	USD	Arg	Lar	24/09/24	376,029	373,114	0,781	459.269,139	7,799	30,116	52,623	0	0,00
Compass Crecimiento II - Clase E	USD	Arg	Lar	24/09/24	443,141	439,706	0,781	541.237,776	7,799	30,116	52,624	0	0,00
Compass Crecimiento II - Clase F	USD	Arg	Lar	24/09/24	508,434	504,492	0,781	620.983,526	7,799	30,116	52,624	0	0,00
Delta Acciones - Clase F	USD	Arg	Lar	24/09/24	663,303	665,926	-0,394	810.135,000	7,983	51,633	85,210	10	6,63
Delta Acciones - Clase G	USD	Arg	Lar	24/09/24	40,719	40,533	0,459	49.733,400	6,260	-18,754	-38,303	0	0,00
Delta Recursos Naturales - Clase F	USD	Arg	Lar	24/09/24	701,166	694,440	0,969	856.380,000	3,793	33,468	73,071	10	7,01
Delta Recursos Naturales - Clase G	USD	Arg	Lar	24/09/24	41,416	41,226	0,461	50.583,700	6,263	-18,751	-38,301	0	0,00
Delta Select - Clase F	USD	Arg	Lar	24/09/24	524,486	527,679	-0,605	640.589,086	8,587	51,331	94,607	10	5,29
Delta Select - Clase G	USD	Arg	Lar	24/09/24	31,420	31,276	0,460	38.375,618	6,260	-18,753	-38,303	0	0,00
Galileo Acciones - Clase C	USD	Arg	Lar	24/09/24	200,022	197,423	1,316	244.300,377	5,268	35,921	74,725	38.845	7.769,83
Galileo Acciones - Clase D	USD	Arg	Lar	24/09/24	3,483	3,467	0,461	4.253,527	6,286	-18,735	-38,299	0	0,00
IEB Value - Clase D	USD	Arg	Lar	24/09/24	24,630	24,846	-0,869	29.630,021	9,696	52,744	85,635	19.314	475,70
IEB Value - Clase E	USD	Arg	Lar	24/09/24	3,738	3,732	0,161	4.496,872	6,648	-18,951	-41,319	0	0,00
IEB Value - Clase F	USD	Arg	Lar	24/09/24	1.000,000	1.000,000	0,000	1.000,000	0,000	0,000	0,000	0	0,00
Superfondo Renta Variable - Clase G	USD	Arg	Lar	24/09/24	77.008,527	77.728,719	-0,927	77.008,527	2,746	97,711	239,887	0	0,00
Superfondo Renta Variable - Clase L	USD	Arg	Lar	24/09/24	77.008,527	77.728,719	-0,927	77.008,527	2,746	97,711	239,887	0	0,00
Superfondo Acciones Brasil - Clase A	USD	Bra	Lar	24/09/24	1.327,110	1.294,200	2,543	1.621.914,684	-0,039	-14,144	-0,997	3.312.199	4.395.650,83
Superfondo Acciones Brasil - Clase B	USD	Bra	Lar	24/09/24	2.155,429	2.101,753	2,554	2.634.237,408	0,228	-11,628	2,981	0	0,00
Delta Internacional - Clase F	USD	Glo	Lar	24/09/24	748,763	749,518	-0,101	914.513,000	5,100	30,272	50,721	10	7,49
Delta Internacional - Clase G	USD	Glo	Lar	24/09/24	78,085	77,727	0,461	95.370,350	6,261	-18,752	-38,302	0	0,00
Alpha Latam - Clase A	USD	Latam	Lar	24/09/24	1.269,563	1.256,891	1,008	1.225.128,331	3,829	11,005	23,446	266.098	337.828,17
Alpha Latam - Clase B	USD	Latam	Lar	24/09/24	1.094,096	1.083,249	1,001	1.055.802,671	3,653	8,989	22,837	3.710.619	4.059.773,23
Alpha Latam - Clase C	USD	Latam	Lar	24/09/24	1.038,479	1.028,175	1,002	1.002.132,264	3,674	9,231	23,209	687.691	714.152,85
Alpha Latam - Clase D	USD	Latam	Lar	24/09/24	1.000,000	1.000,000	0,000	965.000,028	0,000	0,000	0,000	0	0,00
Alpha Latam - Clase H	USD	Latam	Lar	24/09/24	1.000,000	1.000,000	0,000	965.000,028	0,000	0,000	0,000	0	0,00
Alpha Latam - Clase I	USD	Latam	Lar	24/09/24	1.000,000	1.000,000	0,000	965.000,028	0,000	0,000	0,000	0	0,00
Alpha Latam - Clase Q Ley Nº 27.743	USD	Latam	Lar	24/09/24	1.000,000	0,000		965.000,028				0	0,00
Compass Small Cap II - Clase A	USD	Latam	Lar	24/09/24	504,370	504,459	-0,018	487.725,773	1,220	-13,047	3,945	209.166	105.496,78
Compass Small Cap II - Clase B	USD	Latam	Lar	24/09/24	558,173	558,178	-0,001	539.753,272	1,510	-11,735	6,674	0	0,00
Compass Small Cap II - Clase C	USD	Latam	Lar	24/09/24	682,232	682,238	-0,001	659.718,321	1,510	-10,381	8,311	0	0,00
Fima Acciones Latinoamerica - Clase A	USD	Latam	Lar	24/09/24	1.105,547	1.077,005	2,650	1.066.852,886	1,057	-9,206	1,788	301.441	333.257,21
Fima Acciones Latinoamerica - Clase B	USD	Latam	Lar	24/09/24	1.122,110	1.093,133	2,651	1.082.836,181	1,074	-9,034	2,049	130.758	146.724,79
Fima Acciones Latinoamerica - Clase C	USD	Latam	Lar	24/09/24	1.148,618	1.118,948	2,652	1.108.416,402	1,101	-8,618	2,680	10.570	12.140,89
Superfondo Latinoamerica - Clase A	USD	Latam	Lar	24/09/24	3.722,614	3.652,481	1,920	4.549.558,642	2,043	-7,066	6,839	1.669.760	6.215.872,89
Superfondo Latinoamerica - Clase B	USD	Latam	Lar	24/09/24	5.520,514	5.415,929	1,931	6.746.845,697	2,316	-4,528	10,275	0	0,00
Renta Fija Peso Argentina													
1810 Mas Ahorro	ARS	Arg	Cor	24/09/24	36.340,171	36.285,879	0,150	36.340,171	2,467	49,907	161,554	4.161.799.956	151.240.521.664,78
1822 Raices Cobertura - Clase A	ARS	Arg	Cor	24/09/24	1.054,873	1.052,984	0,179	1.054,873	2,335			9.781.199.244	10.317.924.050,87
1822 Raices Valores Fiduciarios	ARS	Arg	Cor	24/09/24	121.585,835	121.431,581	0,127	121.585,835	2,325	57,702	121,098	586.893.971	71.357.993.648,65
Adcap Balanceado I - Clase A	ARS	Arg	Cor	24/09/24	73.557,226	73.766,799	-0,284	73.557,226	-3,435	18,681	134,663	0	0,00
Adcap Balanceado I - Clase B	ARS	Arg	Cor	24/09/24	67.701,297	67.895,420	-0,286	67.701,297	-3,479	18,092	133,075	26.303.920	1.780.809.461,65
Adcap Balanceado VI - Clase A	ARS	Arg	Cor	24/09/24	58.626,625	58.678,723	-0,089	58.626,625	-0,358	52,049	192,754	9.192	538.871,41
Adcap Balanceado VI - Clase B	ARS	Arg	Cor	24/09/24	9.095,346	9.102,942	-0,083	9.095,346	-0,225	54,255	198,563	3.187.826.321	28.994.383.609,46
Adcap Balanceado VI - Clase C	ARS	Arg	Cor	24/09/24	9.307,841	9.315,375	-0,081	9.307,841	-0,161	55,330	201,403	0	0,00
Adcap Balanceado VI - Clase D	ARS	Arg	Cor	22/04/22	1.000,191			1.000,191				300.000.000	300.057.153,21
Adcap Balanceado VI - Clase E	ARS	Arg	Cor	22/04/22	1.000,217			1.000,217				0	0,00
Adcap Cobertura - Clase A	ARS	Arg	Cor	24/09/24	20.898,870	20.919,266	-0,097	20.898,870	0,228	56,551	253,334	158.263.741	3.307.533.361,36
Adcap Cobertura - Clase B	ARS	Arg	Cor	24/09/24	21.499,287	21.519,945	-0,096	21.499,287	0,266	57,189	255,299	1.798.660.445	38.669.918.023,94
Adcap Cobertura - Clase C	ARS	Arg	Cor	24/09/24	22.233,378	22.254,527	-0,095	22.233,378	0,290	58,472	258,537	23.357.882	519.324.629,68
Adcap Cobertura - Clase Ley Nº 27.743	ARS	Arg	Cor	24/09/24	996,760	997,653	-0,090	996,760				0	0,00
Adcap Moneda - Clase A	ARS	Arg	Cor	24/09/24	20.052,129	20.048,724	0,017	20.052,129	1,848	23,530	120,455	69.713.028	1.397.894.616,02
Adcap Moneda - Clase B	ARS	Arg	Cor	24/09/24	19.586,091	19.582,470	0,018	19.586,091	1,886	24,033	121,681	368.015.150	7.207.978.293,65
Adcap Moneda - Clase C	ARS	Arg	Cor	24/09/24	20.308,118	20.303,049	0,025	20.308,118	2,051	25,605	124,671	0	0,00
Adcap Moneda - Clase Ley Nº 27.743	ARS	Arg	Cor	24/09/24	1.008,436	1.008,184	0,025	1.008,436				0	0,00
Adcap Pesos Plus - Clase A	ARS	Arg	Cor	24/09/24	72.483,859	72.455,501	0,039	72.483,859	2,404	51,901	177,050	104.412.373	7.568.211.664,62
Adcap Pesos Plus - Clase B	ARS	Arg	Cor	24/09/24	74.626,103	74.595,577	0,041	74.626,103	2,450	52,633	178,872	769.670.331	57.437.497.489,72
Adcap Pesos Plus - Clase C	ARS	Arg	Cor	24/09/24	41.463,284	41.445,983	0,042	41.463,284	2,471	52,971	179,717	3.679.477.135	152.563.206.037,56
Adcap Pesos Plus - Clase Ley Nº 27.743	ARS	Arg	Cor	24/09/24	1.014,079	1.013,601	0,047	1.014,079				0	0,00
Alamerica Renta Fija Argentina - Clase A	ARS	Arg	Cor	24/09/24	3.679.864,177	3.679.864,177	0,000	3.679.864,177	0,000	0,000	0,000	0	0,00
Alamerica Renta Fija Argentina - Clase B	ARS	Arg	Cor	24/09/24	64.042.545,228	64.042.545,228	0,000	64.042.545,228	2,688	251,170	499,488	0	10.266,02
Alamerica Renta Fija Argentina - Clase C	ARS	Arg	Cor	24/09/24	10.641.398,611	10.641.398,611	0,000	10.641.398,611	0,000	0,000	0,000	0	0,00
Alamerica Renta Fija Argentina - Clase G	ARS	Arg	Cor	24/09/24	5.387.219,595	5.387.219,595	0,000	5.387.219,595	0,000	0,000	0,000	0	0,00
Alamerica Renta Fija Argentina - Clase I	ARS	Arg	Cor	24/09/24	211.428.571,429	211.428.571,429	0,000	211.428.571,429	2,778	187,196	391,509	0	1,48

VOLVER AL INICIO

CAMARA ARGENTINA DE FONDOS COMUNES DE INVERSION (Valor de las Cuotapartes)

VALORES SUJETOS A REVISIÓN

FONDO DE INVERSIÓN	Clasificación			Fecha	Valor (mil cuotapartes)				Variación cuotaparte %			Cant. cuotapartes	Patrimonio
	Mon	Reg	Hor		Actual	Anterior	Variac. %	Reexp. Pesos	31/07/24	29/12/23	31/07/23	Actual	Actual
Alianza de Capitales	ARS	Arg	Cor	24/09/24	127.626,524	127.676,983	-0,040	127.626,524	1,221	71,474	144,648	4.393.543	560.732.620,45
Allaria Ahorro Plus - Clase A	ARS	Arg	Cor	24/09/24	133.087,052	133.141,458	-0,041	133.087,052	2,198	55,958	153,751	32.073.566	4.268.576.366,89
Allaria Ahorro Plus - Clase B	ARS	Arg	Cor	24/09/24	133.170,929	133.224,459	-0,040	133.170,929	2,215	56,246	154,391	359.607.803	47.889.305.144,71
Allaria Ahorro Plus - Clase C	ARS	Arg	Cor	24/09/24	13.883,247	13.888,740	-0,040	13.883,247	2,231	28,236	63,948	805.846.449	11.187.765.057,57
Allaria Ahorro Plus - Clase D	ARS	Arg	Cor	24/09/24	1.080,237	1.080,237	0,000	1.080,237	0,000	0,000		0	0,00
Allaria Ahorro Plus - Clase Ley Nº 27.743	ARS	Arg	Cor	24/09/24	1.015,232	1.015,647	-0,041	1.015,232				275.824.558	280.025.910,61
Allaria Dinámico III - Clase A	ARS	Arg	Cor	24/09/24	1.138,057	1.137,051	0,088	1.138,057	2,653	13,806	13,806	3.017.894.026	3.434.535.204,15
Allaria Dinámico III - Clase B	ARS	Arg	Cor	24/09/24	2.128,929	2.127,033	0,089	2.128,929	2,670	-95,086	104,089	20.055.562.260	42.696.873.694,30
Allaria Dinámico III - Clase C	ARS	Arg	Cor	24/09/24	1.171,776	1.170,725	0,090	1.171,776	2,686	17,178	17,178	15.496.765	18.158.738,08
Allaria Dinámico IV - Clase A	ARS	Arg	Cor	24/09/24	1.000,000	1.000,000	0,000	1.000,000	0,000	0,000	0,000	0	0,00
Allaria Dinámico IV - Clase B	ARS	Arg	Cor	24/09/24	1.658,582	1.666,282	-0,462	1.658,582	-0,478	47,312	123,224	9.414.616.125	15.614.915.746,01
Allaria Dinámico IV - Clase C	ARS	Arg	Cor	24/09/24	1.000,000	1.000,000	0,000	1.000,000	0,000	0,000	0,000	0	0,00
Allaria Renta Balanceada II - Clase A	ARS	Arg	Cor	24/09/24	93.109,528	92.939,273	0,183	93.109,528	2,823	62,618	155,940	25.800.434	2.402.266.285,62
Allaria Renta Balanceada II - Clase B	ARS	Arg	Cor	24/09/24	93.113,068	92.942,806	0,183	93.113,068	2,823	62,618	155,939	73.314.232	6.826.513.037,55
Allaria Renta Balanceada II - Clase C	ARS	Arg	Cor	24/09/24	1.781,395	1.781,395	0,000	1.781,395	0,000	0,000	0,000	0	0,00
Alpha Ahorro - Clase A	ARS	Arg	Cor	24/09/24	7.006,970	7.004,389	0,037	7.006,970	2,039	56,266	139,845	14.888.837.301	104.325.641.820,75
Alpha Ahorro - Clase B	ARS	Arg	Cor	24/09/24	6.294,476	6.292,285	0,035	6.294,476	1,988	55,417	138,158	6.800.208.430	42.803.747.373,56
Alpha Ahorro - Clase C	ARS	Arg	Cor	24/09/24	6.019,767	6.017,672	0,035	6.019,767	1,988	55,411	138,072	3.529.467	21.246.569,96
Alpha Ahorro - Clase J	ARS	Arg	Cor	24/09/24	1.200,463	1.200,021	0,037	1.200,463	2,039	12,990	12,990	14.088.563.114	16.912.802.274,47
Alpha Ahorro - Clase K	ARS	Arg	Cor	24/09/24	4.499,637	4.498,071	0,035	4.499,637	1,987	55,414	138,153	6.046.999	27.209.300,41
Alpha Ahorro - Clase Q Ley Nº 27.743	ARS	Arg	Cor	24/09/24	1.000,000	0,000		1.000,000				0	0,00
Argenfunds Ahorro Pesos - Clase A	ARS	Arg	Cor	24/09/24	58.737,531	58.672,927	0,110	58.737,531	2,187	50,155	128,984	145.786	8.563.080,69
Argenfunds Ahorro Pesos - Clase B	ARS	Arg	Cor	24/09/24	88.972,883	88.872,347	0,113	88.972,883	2,264	51,381	131,538	218.433.370	19.434.646.607,80
Argenfunds Renta Capital - Clase E	ARS	Arg	Cor	24/09/24	1.284.942,941	1.290.868,678	-0,459	1.284.942,941	-5,892	23,080	62,079	0	0,00
Argenfunds Renta Capital - Clase F	ARS	Arg	Cor	24/09/24	1.240.798,627	1.246.423,238	-0,451	1.240.798,627	-5,612	26,018	67,575	728.517	903.943.415,06
Argenfunds Renta Flexible - Clase A	ARS	Arg	Cor	24/09/24	6.004,706	6.004,706	0,000	6.004,706	0,000	0,000	0,000	0	0,00
Argenfunds Renta Flexible - Clase B	ARS	Arg	Cor	24/09/24	24.033,780	24.006,393	0,114	24.033,780	2,375	45,853	102,600	46.040.329	1.106.523.140,51
Arpenta Ahorro Pesos	ARS	Arg	Cor	24/09/24	38.902,994	38.824,415	0,202	38.902,994	2,083	54,388	133,948	7.662.579	298.097.255,22
Balanz Capital Ahorro - Clase A	ARS	Arg	Cor	24/09/24	122.530,560	122.421,839	0,089	122.530,560	2,426	61,689	134,722	732.096.461	89.704.189.368,11
Balanz Capital Ahorro - Clase B	ARS	Arg	Cor	24/09/24	124.143,045	124.031,532	0,090	124.143,045	2,452	62,178	135,748	125.199.955	15.542.703.698,42
Balanz Capital Ahorro - Clase C	ARS	Arg	Cor	24/09/24	43.725,140	43.685,325	0,091	43.725,140	2,483	62,707	136,772	622.733.959	27.229.129.321,68
Balanz Capital Ahorro - Clase D	ARS	Arg	Cor	24/09/24	11.257,625	11.247,359	0,091	11.257,625	2,358	34,222	95,336	692.687.938	7.798.021.354,02
Balanz Capital Ahorro - Clase E	ARS	Arg	Cor	24/09/24	1.791,981	1.791,981	0,000	1.791,981	0,000	0,000	0,000	0	0,00
Balanz Capital Ahorro - Clase F	ARS	Arg	Cor	24/09/24	1.000,000	1.000,000	0,000	1.000,000	0,000	0,000	0,000	0	0,00
Balanz Capital Ahorro - Clase G	ARS	Arg	Cor	24/09/24	1.000,000	1.000,000	0,000	1.000,000	0,000	0,000	0,000	0	0,00
Balanz Capital Ahorro - Clase L Ley Nº 27.743	ARS	Arg	Cor	24/09/24	1.013,841	1.012,941	0,089	1.013,841				80.583.327	81.698.650,45
Balanz Opportunity - Clase A	ARS	Arg	Cor	24/09/24	22.613,678	22.641,392	-0,122	22.613,678	-0,580	37,608	127,725	207.665.777	4.696.087.021,17
Balanz Opportunity - Clase B	ARS	Arg	Cor	24/09/24	22.950,125	22.978,251	-0,122	22.950,125	-0,580	37,608	127,724	30.433.097	698.443.371,72
Balanz Opportunity - Clase C	ARS	Arg	Cor	24/09/24	23.682,542	23.711,241	-0,121	23.682,542	-0,548	38,113	128,866	618.501	14.647.678,38
Balanz Opportunity - Clase D	ARS	Arg	Cor	24/09/24	2.271,466	2.271,466	0,000	2.271,466	0,000	16,439	62,027	0	0,00
Balanz Opportunity - Clase E	ARS	Arg	Cor	24/09/24	1.000,000	1.000,000	0,000	1.000,000	0,000	0,000	0,000	0	0,00
Balanz Opportunity - Clase F	ARS	Arg	Cor	24/09/24	1.000,000	1.000,000	0,000	1.000,000	0,000	0,000	0,000	0	0,00
Balanz Opportunity - Clase G	ARS	Arg	Cor	24/09/24	1.000,000	1.000,000	0,000	1.000,000	0,000	0,000	0,000	0	0,00
BAVSA Peso Plus - Clase C	ARS	Arg	Cor	24/09/24	1.152,141	1.151,100	0,090	1.152,141	2,482	-99,883	-99,835	2.216.786.556	2.554.050.866,54
BAVSA Pesos Plus - Clase B	ARS	Arg	Cor	24/09/24	2.112,738	2.110,872	0,088	2.112,738	2,432	55,654	111,274	4.764.047.107	10.065.182.526,60
BAVSA Pesos Plus - Clase F Ley Nº 27.743	ARS	Arg	Cor	24/09/24	1.014,365	1.013,469	0,088	1.014,365				16.516.104	16.753.354,85
BM Smart Corto Plazo - Clase A	ARS	Arg	Cor	24/09/24	1.127,652	1.126,553	0,098	1.127,652	2,241			414.139.729	467.005.626,10
BM Smart Corto Plazo - Clase B	ARS	Arg	Cor	24/09/24	1.129,768	1.128,645	0,099	1.129,768	2,290			1.556.054.285	1.757.980.286,46
BM Smart Corto Plazo - Clase C Ley N° 27.743	ARS	Arg	Cor	24/09/24	1.000,000	1.000,000	0,000	1.000,000				0	0,00
Chaco Abierto Ahorro - Clase A	ARS	Arg	Cor	24/09/24	46.190,861	46.137,407	0,116	46.190,861	2,684	58,024	116,785	57.365.355	2.649.755.110,95
Chaco Abierto Ahorro - Clase B	ARS	Arg	Cor	24/09/24	47.074,968	47.020,491	0,116	47.074,968	2,684	58,024	116,785	468.836.564	22.070.466.437,47
Champaquí Ahorro Pesos - Clase A	ARS	Arg	Cor	24/09/24	9.046,579	9.042,141	0,049	9.046,579	2,828	58,212	115,126	2.791.605.309	25.254.477.340,23
Champaquí Ahorro Pesos - Clase B	ARS	Arg	Cor	24/09/24	9.153,837	9.149,199	0,051	9.153,837	2,869	58,916	116,437	2.141.945.345	19.607.019.337,09
Champaquí Ahorro Pesos - Clase C	ARS	Arg	Cor	24/09/24	9.191,263	9.186,578	0,051	9.191,263	2,877	59,045	116,677	2.609.260.995	23.982.404.257,64
Champaqui Renta Pesos - Clase A	ARS	Arg	Cor	24/09/24	1.044,387	1.043,194	0,114	1.044,387	2,863			1.099.208.638	1.147.999.212,57
Champaqui Renta Pesos - Clase B	ARS	Arg	Cor	24/09/24	1.044,940	1.043,732	0,116	1.044,940	2,898			23.544.938.360	24.603.036.623,94
Cima Renta Dolares Corto Plazo - Clase D	ARS	Arg	Cor	04/09/19	55.754,505			55.754,505				0	0,00
CMA Proteccion - Clase A	ARS	Arg	Cor	24/09/24	240.621,290	240.357,809	0,110	240.621,290	2,423	57,574	114,100	12.819.371	3.084.613.584,99
CMA Proteccion - Clase B	ARS	Arg	Cor	24/09/24	271.572,255	271.266,326	0,113	271.572,255	2,504	58,919	116,597	62.729.404	17.035.565.681,08
CMA Proteccion - Clase Ley N° 27.743	ARS	Arg	Cor	24/09/24	1.003,204	1.002,105	0,110	1.003,204				600.000.000	601.922.200,19
Cohen Renta Fija Argentina - Clase A	ARS	Arg	Cor	14/12/18	1.119,618			1.119,618				0	0,00
Cohen Renta Fija Argentina - Clase B	ARS	Arg	Cor	14/12/18	1.126,815			1.126,815				0	0,00
Cohen Renta Fija Argentina - Clase C	ARS	Arg	Cor	14/12/18	1.118,357			1.118,357				0	0,00
Cohen Renta Fija Plus - Clase A	ARS	Arg	Cor	24/09/24	133.781,716	133.704,436	0,058	133.781,716	1,885	55,471	189,758	2.484.643	332.399.756,26
Cohen Renta Fija Plus - Clase B	ARS	Arg	Cor	24/09/24	246.964,782	246.817,062	0,060	246.964,782	1,937	56,333	191,954	4.875.898	1.204.174.991,21
Cohen Renta Fija Plus Titulos RP - Clase B	ARS	Arg	Cor	28/05/20	13.595,872			13.595,872				0	0,00
Compass Ahorro - Clase A	ARS	Arg	Cor	24/09/24	54.691,538	54.637,796	0,098	54.691,538	2,756	47,309	101,948	22.912.229	1.253.105.049,21
Compass Ahorro - Clase B	ARS	Arg	Cor	24/09/24	61.404,485	61.342,029	0,102	61.404,485	2,816	48,223	103,710	392.403.461	24.095.332.425,86
Compass Ahorro - Clase C	ARS	Arg	Cor	24/09/24	73.677,435	73.601,598	0,103	73.677,435	2,838	50,455	107,979	119.256.533	8.786.515.458,55
Consultatio Ahorro Plus Argentina F.C.I. - Clase A	ARS	Arg	Cor	24/09/24	108.489,672	108.330,310	0,147	108.489,672	2,426	63,935	142,469	27.930.307	3.030.149.855,67
Consultatio Ahorro Plus Argentina F.C.I. - Clase B	ARS	Arg	Cor	24/09/24	125.950,345	125.762,757	0,149	125.950,345	2,478	64,845	144,306	467.617.230	58.896.551.404,52
Consultatio Ahorro Plus Argentina F.C.I. - Clase C	ARS	Arg	Cor	24/09/24	147.458,072	147.229,918	0,155	147.458,072	2,627	67,444	149,576	0	0,00
Consultatio Ahorro Plus Argentina F.C.I. RP D.596 - Clase A	ARS	Arg	Cor	24/09/24	7.474,012	7.474,012	0,000	7.474,012	0,000	0,000	0,000	586	4.378,05
Consultatio Renta Fija Argentina F.C.I. - Clase A	ARS	Arg	Cor	24/09/24	407.315,160	407.712,422	-0,097	407.315,160	0,485	37,699	166,853	2.207.783	899.263.427,11
Consultatio Renta Fija Argentina F.C.I. - Clase B	ARS	Arg	Cor	24/09/24	463.754,608	464.194,232	-0,095	463.754,608	0,554	38,719	169,552	17.509.578	8.120.147.399,42
Consultatio Renta Fija Argentina F.C.I. RP D.596 - Clase A	ARS	Arg	Cor	24/09/24	395.322,171	395.526,978	-0,052	395.322,171	1,472	19,364	175,675	1.325	523.995,07
Consultatio Renta Local - Clase A	ARS	Arg	Cor	24/09/24	188.452,466	188.248,005	0,109	188.452,466	0,742	44,637	324,406	183.335	34.549.920,97
Consultatio Renta Local - Clase B	ARS	Arg	Cor	24/09/24	68.183,628	68.107,326	0,112	68.183,628	0,828	45,977	329,779	341.735	23.300.706,43
Consultatio Renta Local - Clase C	ARS	Arg	Cor	24/09/24	69.180,493	69.102,698	0,113	69.180,493	0,842	46,193	330,645	9.297	643.171,04
Consultatio Renta Nacional - Clase A	ARS	Arg	Cor	24/09/24	115.124,095	115.021,227	0,089	115.124,095	2,405	61,986	154,818	22.026.483	2.535.778.967,65
Consultatio Renta Nacional - Clase B	ARS	Arg	Cor	24/09/24	128.592,136	128.474,601	0,091	128.592,136	2,457	62,885	156,749	242.755.275	31.216.419.412,27
Consultatio Renta Nacional - Clase C	ARS	Arg	Cor	24/09/24	156.089,835	155.938,129	0,097	156.089,835	2,606	65,454	162,287	0	0,00
Consultatio Renta Nacional RP D.596 - Clase A	ARS	Arg	Cor	24/09/24	15.555,009	15.555,009	0,000	15.555,009	0,000	0,000	0,000	293	4.550,66
Delta Ahorro - Clase A	ARS	Arg	Cor	24/09/24	153.855,291	153.673,515	0,118	153.855,291	2,518	49,209	99,753	98.672.121	15.181.227.888,11
Delta Ahorro - Clase B	ARS	Arg	Cor	24/09/24	187.308,302	187.081,890	0,121	187.308,302	2,588	50,314	101,773	403.073.854	75.499.079.055,83
Delta Ahorro Plus - Clase A	ARS	Arg	Cor	24/09/24	229.929,771	229.896,793	0,014	229.929,771	1,975	54,275	172,514	83.226.372	19.136.220.687,81
Delta Ahorro Plus - Clase B	ARS	Arg	Cor	24/09/24	269.954,136	269.908,042	0,017	269.954,136	2,045	55,417	175,270	213.010.930	57.503.181.736,56
Delta Ahorro Plus - Clase K Ley Nº 27.743	ARS	Arg	Cor	24/09/24	1.000,000	1.000,000	0,000	1.000,000				0	0,00
Delta Ahorro Plus - Clase L Ley Nº 27.743	ARS	Arg	Cor	24/09/24	1.000,000	1.000,000	0,000	1.000,000				0	0,00
Delta Gestion IV - Clase A	ARS	Arg	Cor	24/09/24	2.809,192	2.809,192	0,000	2.809,192	0,000	0,000	0,000	0	0,00
Delta Gestion IV - Clase B	ARS	Arg	Cor	24/09/24	82.308,080	82.312,922	-0,006	82.308,080	0,092	79,519	202,967	113.672	9.356.102,09
Delta Gestion X - Clase B	ARS	Arg	Cor	24/09/24	1.330,726	1.330,893	-0,013	1.330,726	0,282	-70,821	-55,026	1.538.658	2.047.531,63

VOLVER AL INICIO

CAMARA ARGENTINA DE FONDOS COMUNES DE INVERSION (Valor de las Cuotapartes)

VALORES SUJETOS A REVISIÓN

FONDO DE INVERSIÓN	Clasificación			Fecha	Valor (mil cuotapartes)				Variación cuotaparte %			Cant. cuotapartes	Patrimonio
	Mon	Reg	Hor		Actual	Anterior	Variac. %	Reexp. Pesos	31/07/24	29/12/23	31/07/23	Actual	Actual
Delta Patrimonio I - Clase A	ARS	Arg	Cor	24/09/24	24.770,660	24.772,528	-0,008	24.770,660	-0,496	20,467	128,231	11.635.685	288.223.612,43
Delta Patrimonio I - Clase B	ARS	Arg	Cor	24/09/24	25.379,951	25.381,483	-0,006	25.379,951	-0,459	20,957	129,497	8.434.586	214.069.379,99
FBA Ahorro Pesos - Clase A	ARS	Arg	Cor	24/09/24	7.677,729	7.670,396	0,096	7.677,729	2,482	50,656	78,864	2.503.621.806	19.222.129.506,35
FBA Ahorro Pesos - Clase B	ARS	Arg	Cor	24/09/24	136.690,380	136.557,593	0,097	136.690,380	2,524	51,325	79,948	391.070.199	53.455.533.412,19
FBA Ahorro Pesos - Clase J Ley Nº 27.743	ARS	Arg	Cor	24/09/24	7.678,338	7.671,005	0,096	7.678,338				61.260.825	470.381.317,39
FBA Ahorro Pesos - Clase K Ley Nº 27.743	ARS	Arg	Cor	10/09/24	134.718,999			134.718,999				0	0,00
FBA Bonos Argentina - Clase A	ARS	Arg	Cor	24/09/24	7.693,236	7.686,723	0,085	7.693,236	2,349	50,435	76,819	1.162.219.845	8.941.231.768,67
FBA Bonos Argentina - Clase B	ARS	Arg	Cor	24/09/24	87.823,747	87.747,950	0,086	87.823,747	2,391	51,103	77,891	119.784.489	10.519.922.872,50
FBA Gestion I - Clase B	ARS	Arg	Cor	24/09/24	7.605,304	7.602,517	0,037	7.605,304	0,924	17,457	34,311	9.990.150	75.978.129,38
Fima Ahorro Pesos - Clase A	ARS	Arg	Cor	24/09/24	353.034,767	352.660,687	0,106	353.034,767	2,342	56,589	125,482	279.916.700	98.820.326.981,78
Fima Ahorro Pesos - Clase B	ARS	Arg	Cor	24/09/24	391.529,619	391.108,785	0,108	391.529,619	2,381	57,235	126,752	184.302.895	72.160.042.353,74
Fima Ahorro Pesos - Clase C	ARS	Arg	Cor	24/09/24	412.688,523	412.240,375	0,109	412.688,523	2,409	57,707	127,680	353.794.466	146.006.915.896,12
Fima Ahorro Plus - Clase A	ARS	Arg	Cor	24/09/24	86.742,790	86.684,477	0,067	86.742,790	2,275	55,313	127,932	1.211.004.306	105.045.891.751,26
Fima Ahorro Plus - Clase B	ARS	Arg	Cor	24/09/24	90.113,576	90.051,624	0,069	90.113,576	2,314	55,954	129,216	660.165.062	59.489.834.391,69
Fima Ahorro Plus - Clase C	ARS	Arg	Cor	24/09/24	94.281,201	94.215,339	0,070	94.281,201	2,342	56,422	130,154	1.576.936.295	148.675.447.766,99
Fima Capital Plus - Clase A	ARS	Arg	Cor	24/09/24	62.075,674	62.057,588	0,029	62.075,674	0,727	34,033	133,272	268.703.853	16.679.972.806,85
Fima Capital Plus - Clase B	ARS	Arg	Cor	24/09/24	64.257,342	64.237,819	0,030	64.257,342	0,759	34,486	134,347	236.059.461	15.168.553.577,93
Fima Capital Plus - Clase C	ARS	Arg	Cor	24/09/24	66.431,971	66.411,235	0,031	66.431,971	0,780	34,788	135,066	1.844.830.616	122.555.734.616,08
Fima Renta Pesos - Clase A	ARS	Arg	Cor	24/09/24	95.958,255	95.966,369	-0,008	95.958,255	2,318	45,485	197,872	344.129.472	33.022.063.590,53
Fima Renta Pesos - Clase B	ARS	Arg	Cor	24/09/24	98.651,050	98.658,161	-0,007	98.651,050	2,349	45,976	199,243	186.709.134	18.419.052.163,63
Fima Renta Pesos - Clase C	ARS	Arg	Cor	24/09/24	101.156,565	101.163,015	-0,006	101.156,565	2,371	46,304	200,162	417.139.775	42.196.426.727,55
Fima Renta Pesos - Clase L Ley N° 27.743	ARS	Arg	Cor	24/09/24	999,997	1.000,000	0,000	999,997				264.802.068	264.801.330,03
First Renta Pesos - Clase A	ARS	Arg	Cor	24/09/24	35.385,522	35.334,475	0,144	35.385,522	2,615	58,507	133,521	14.129.661	499.985.417,70
First Renta Pesos - Clase B	ARS	Arg	Cor	24/09/24	29.790,143	29.746,761	0,146	29.790,143	2,649	59,089	134,700	6.629.168	197.483.869,58
First Renta Pesos - Clase C	ARS	Arg	Cor	24/09/24	2.098,966	2.098,966	0,000	2.098,966	0,000	0,000	0,000	0	0,00
First Renta Pesos - Clase D	ARS	Arg	Cor	24/09/24	3.068,028	3.068,028	0,000	3.068,028	0,000	0,000	0,000	0	0,00
Fundcorp Performance - Clase A	ARS	Arg	Cor	24/09/24	25.388,929	25.388,813	0,000	25.388,929	0,723	34,835	107,264	10.021.722	254.440.799,87
Fundcorp Performance - Clase B	ARS	Arg	Cor	24/09/24	25.863,509	25.863,213	0,001	25.863,509	0,739	35,083	107,786	169.301.579	4.378.732.888,68
Fundcorp Performance - Clase C	ARS	Arg	Cor	24/09/24	28.022,095	28.020,815	0,005	28.022,095	0,822	36,326	110,411	259.772	7.279.356,92
Gainvest Ahorro - Clase A	ARS	Arg	Cor	24/09/24	164.578,955	164.755,042	-0,107	164.578,955	-3,354	-25,577	1.073,479	82.978	13.656.372,92
Gainvest Ahorro - Clase B	ARS	Arg	Cor	24/09/24	19.546,278	19.566,923	-0,106	19.546,278	-3,321	-25,271	1.080,304	466.298	9.114.399,64
Gainvest Ahorro - Clase C	ARS	Arg	Cor	24/09/24	2.404,719	2.404,719	0,000	2.404,719	0,000	0,000	9,470	0	0,00
Gainvest FF - Clase A	ARS	Arg	Cor	24/09/24	154.072,138	153.916,585	0,101	154.072,138	2,338	57,106	114,949	8.104.013	1.248.602.563,92
Gainvest FF - Clase B	ARS	Arg	Cor	24/09/24	155.242,127	155.085,385	0,101	155.242,127	2,338	57,106	114,949	122.292.323	18.984.920.338,98
Gainvest FF - Clase C	ARS	Arg	Cor	24/09/24	6.005,986	5.999,675	0,105	6.005,986	2,443	58,857	118,224	348.994.455	2.096.055.673,27
Gainvest Renta Fija - Clase A	ARS	Arg	Cor	24/09/24	54.904,801	54.841,481	0,115	54.904,801	2,713	13,485	40,075	23.708.719	1.301.722.480,49
Gainvest Renta Fija - Clase B	ARS	Arg	Cor	24/09/24	1.134,871	1.133,562	0,115	1.134,871	2,713			9.599.566.051	10.894.267.612,07
Gainvest Renta Fija - Clase C	ARS	Arg	Cor	24/09/24	1.000,000	1.000,000	0,000	1.000,000	0,000			0	0,00
Gainvest Renta Mixta RP D.596	ARS	Arg	Cor	24/09/24	5.759,479	5.765,832	-0,110	5.759,479	-2,279	-14,965	-15,746	12.957	74.624,55
Galileo Ahorro - Clase A	ARS	Arg	Cor	24/09/24	120.964,890	120.921,029	0,036	120.964,890	2,194	60,445	112,614	67.807.674	8.202.347.825,66
Galileo Ahorro - Clase B	ARS	Arg	Cor	24/09/24	84.275,557	84.243,844	0,038	84.275,557	2,227	61,034	113,688	137.104.432	11.554.552.285,97
Galileo Multimercado II - Clase A	ARS	Arg	Cor	24/09/24	11.462,330	11.462,679	-0,003	11.462,330	1,773	61,881	235,071	235.439.061	2.698.680.200,68
Galileo Multimercado II - Clase B	ARS	Arg	Cor	24/09/24	11.600,902	11.601,094	-0,002	11.600,902	1,807	62,477	236,765	1.218.905.986	14.140.409.325,30
Gestionar Renta Fija - Clase A	ARS	Arg	Cor	30/12/22	1.000,000			1.000,000				0	0,00
Gestionar Renta Fija - Clase B	ARS	Arg	Cor	30/12/22	4.161,886			4.161,886				3.095.272	12.882.166,81
Goal Capital Plus - Clase A	ARS	Arg	Cor	24/09/24	134.597,160	134.349,233	0,185	134.597,160	2,916	53,419	112,464	8.198.674	1.103.518.285,92
Goal Capital Plus - Clase B	ARS	Arg	Cor	24/09/24	26.702,232	26.652,681	0,186	26.702,232	2,951	53,987	113,537	36.530.946	975.457.776,08
HF Pesos Plus - Clase C	ARS	Arg	Cor	24/09/24	1.044,447	1.042,631	0,174	1.044,447	2,152			35.321.008.603	36.890.911.649,87
HF Pesos Plus - Clase G	ARS	Arg	Cor	24/09/24	164.522,621	164.242,289	0,171	164.522,621	2,064	63,143	129,734	72.023.379	11.849.475.125,64
HF Pesos Plus - Clase I	ARS	Arg	Cor	24/09/24	191.292,685	190.962,031	0,173	191.292,685	2,127	64,232	131,829	517.664.120	99.025.359.410,60
HF Pesos Plus - Clase P	ARS	Arg	Cor	24/09/24	6.457,419	6.446,302	0,172	6.457,419	2,109	63,928	131,243	7.273.434	46.967.612,82
HF Pesos Plus Cash Lecaps D.596 - Clase I	ARS	Arg	Cor	15/08/24	1.515,115			1.515,115				0	0,00
HF Pesos Renta Fija - Clase G	ARS	Arg	Cor	24/09/24	589.986,995	591.050,613	-0,180	589.986,995	0,520	70,253	225,444	5.372.669	3.169.804.882,01
HF Pesos Renta Fija - Clase I	ARS	Arg	Cor	24/09/24	691.773,834	693.002,917	-0,177	691.773,834	0,586	71,454	228,576	32.362.383	22.387.449.924,38
HF Pesos Renta Fija - Clase P	ARS	Arg	Cor	24/09/24	9.372,269	9.388,985	-0,178	9.372,269	0,569	71,136	227,745	2.153.321	20.181.506,26
IAM Renta Capital - Clase A	ARS	Arg	Cor	24/09/24	44.541,651	44.454,506	0,196	44.541,651	3,938	73,089	138,675	28.720.517	1.279.259.255,91
IAM Renta Capital - Clase B	ARS	Arg	Cor	24/09/24	45.562,323	45.473,094	0,196	45.562,323	3,943	73,179	138,843	370.903.118	16.899.207.524,60
IAM Renta Capital - Clase C	ARS	Arg	Cor	24/09/24	43.195,555	43.109,979	0,199	43.195,555	4,002	74,245	140,849	2.989.930	129.151.672,90
IAM Renta Capital - Clase D	ARS	Arg	Cor	24/09/24	1.000,000	1.000,000	0,000	1.000,000	0,000	0,000	0,000	0	0,00
IAM Renta Plus - Clase A	ARS	Arg	Cor	24/09/24	119.134,370	119.604,977	-0,393	119.134,370	0,880	79,796	233,493	48.255.768	5.748.920.512,41
IAM Renta Plus - Clase B	ARS	Arg	Cor	24/09/24	122.852,199	123.336,241	-0,392	122.852,199	0,906	80,288	234,739	208.396.231	25.601.935.215,05
IAM Renta Plus - Clase C	ARS	Arg	Cor	24/09/24	107.786,913	108.210,323	-0,391	107.786,913	0,935	80,862	236,193	3.570.662	384.870.618,14
IAM Renta Plus - Clase D	ARS	Arg	Cor	24/09/24	1.000,000	1.000,000	0,000	1.000,000	0,000	0,000	0,000	0	0,00
IAM Renta Plus - Clase E	ARS	Arg	Cor	24/09/24	1.000,000	1.000,000	0,000	1.000,000	0,000	0,000	0,000	0	0,00
IAM Renta Plus - Clase F	ARS	Arg	Cor	24/09/24	1.000,000	1.000,000	0,000	1.000,000	0,000	0,000	0,000	0	0,00
IEB Ahorro Plus - Clase A	ARS	Arg	Cor	24/09/24	23.429,638	23.407,912	0,093	23.429,638	2,272	58,355	155,922	67.349.423	1.577.972.595,10
IEB Ahorro Plus - Clase B	ARS	Arg	Cor	24/09/24	24.869,457	24.845,851	0,095	24.869,457	2,328	59,294	158,034	629.234.277	15.648.715.017,42
IEB Ahorro Plus - Clase C	ARS	Arg	Cor	24/09/24	1.022,907	1.022,907	0,000	1.022,907	0,000	0,000	0,000	0	0,00
IEB Ahorro Plus - Clase Ley N° 27.743	ARS	Arg	Cor	24/09/24	1.000,000	1.000,000	0,000	1.000,000				0	0,00
Integrae Renta Fija - Clase A	ARS	Arg	Cor	24/09/24	2.086,265	2.086,265	0,000	2.086,265	0,000	0,000	0,000	0	0,00
Integrae Renta Fija - Clase B	ARS	Arg	Cor	24/09/24	2.610,206	2.610,206	0,000	2.610,206	0,000	0,000	0,000	0	0,00
Integrae Renta Fija Crecimiento - Clase A	ARS	Arg	Cor	08/11/18	1.000,000			1.000,000				0	0,00
Integrae Renta Fija Crecimiento - Clase B	ARS	Arg	Cor	08/11/18	1.000,000			1.000,000				0	0,00
Integrae Renta Fija Crecimiento - Clase C	ARS	Arg	Cor	08/11/18	1.000,000			1.000,000				0	0,00
Julio A. Roca Ahorro Pesos	ARS	Arg	Cor	24/09/24	29.819,977	29.889,885	-0,234	29.819,977	1,281	77,386	213,531	11.753.412	350.486.480,15
Lombard Capital	ARS	Arg	Cor	24/09/24	145.850,328	145.685,845	0,113	145.850,328	2,750	55,223	119,619	810.723.090	118.244.228.897,55
Lombard Capital Fisicos	ARS	Arg	Cor	24/09/24	115.630,398	115.516,380	0,099	115.630,398	2,465	49,991	95,608	655.476	75.792.950,76
Lombard Capital JYF	ARS	Arg	Cor	24/09/24	109.795,562	109.689,913	0,096	109.795,562	2,404	49,056	92,673	147.793	16.227.015,54
MAF Ahorro Pesos - Clase A	ARS	Arg	Cor	24/09/24	71.168,490	71.058,429	0,155	71.168,490	2,603	67,915	231,877	6.801.520	484.053.911,39
MAF Ahorro Pesos - Clase B	ARS	Arg	Cor	24/09/24	82.236,366	82.108,740	0,155	82.236,366	2,617	68,163	232,546	143.783.053	11.824.195.711,89
MAF Ahorro Pesos - Clase RAP Ley N° 27.743	ARS	Arg	Cor	24/09/24	1.000,000	1.000,000	0,000	1.000,000				0	0,00
MAF Ahorro Plus - Clase A	ARS	Arg	Cor	25/06/20	2.165,088			2.165,088				0	0,00
MAF Ahorro Plus - Clase B	ARS	Arg	Cor	25/06/20	1.678,028			1.678,028				0	0,00
MAF Ahorro Plus - Clase C	ARS	Arg	Cor	24/09/24	19.034,474	19.018,427	0,084	19.034,474	2,318	19,523	250,131	250.509.261	4.768.311.971,82
MAF Ahorro Plus - Clase D	ARS	Arg	Cor	25/06/20	1.399,422			1.399,422				0	0,00
MAF Gestión Activa III - Clase A	ARS	Arg	Cor	24/09/24	1.000,000	1.000,000	0,000	1.000,000	0,000			0	0,00
MAF Gestión Activa III - Clase B	ARS	Arg	Cor	24/09/24	1.125,582	1.124,969	0,054	1.125,582	1,171			26.831.728.957	30.201.311.919,61
MAF Pesos Plus - Clase A	ARS	Arg	Cor	24/09/24	81.929,391	81.847,118	0,101	81.929,391	2,327	54,284	109,837	9.314.723	763.149.618,30
MAF Pesos Plus - Clase B	ARS	Arg	Cor	24/09/24	90.670,102	90.577,690	0,102	90.670,102	2,366	54,911	110,844	120.024.185	10.882.605.107,77
MAF Pesos Plus - Clase C	ARS	Arg	Cor	24/09/24	93.684,480	93.588,996	0,102	93.684,480	2,366	54,911	110,923	10.963.542	1.027.113.724,17
MAF Pesos Plus - Clase RAP Ley N° 27.743	ARS	Arg	Cor	24/09/24	1.000,000	1.000,000	0,000	1.000,000				0	0,00
Max Ahorro Pesos - Clase A	ARS	Arg	Cor	24/09/24	4.208,761	4.205,568	0,076	4.208,761	2,056	68,495	152,645	89.107.426	375.031.860,40

VOLVER AL INICIO

CAMARA ARGENTINA DE FONDOS COMUNES DE INVERSION (Valor de las Cuotapartes)

VALORES SUJETOS A REVISIÓN

FONDO DE INVERSIÓN	Clasificación			Fecha	Valor (mil cuotapartes)				Variación cuotaparte %			Cant. cuotapartes	Patrimonio
	Mon	Reg	Hor		Actual	Anterior	Variac. %	Reexp. Pesos	31/07/24	29/12/23	31/07/23	Actual	Actual
Max Ahorro Pesos - Clase B	ARS	Arg	Cor	24/09/24	5.447,645	5.443,438	0,077	5.447,645	2,091	69,119	225,308	1.697.345.684	9.246.537.251,95
Max Ahorro Pesos - Clase C	ARS	Arg	Cor	24/09/24	1.000,000	1.000,000	0,000	1.000,000	0,000	0,000	0,000	0	0,00
Max Ahorro Pesos - Clase D	ARS	Arg	Cor	24/09/24	1.000,000	1.000,000	0,000	1.000,000	0,000	0,000	0,000	0	0,00
Max Dinamico I - Clase A	ARS	Arg	Cor	24/09/24	1.000,000	1.000,000	0,000	1.000,000	0,000	0,000		0	0,00
Max Dinamico I - Clase B	ARS	Arg	Cor	24/09/24	1.000,000	1.000,000	0,000	1.000,000	0,000	0,000		0	0,00
Max Dinamico I - Clase C	ARS	Arg	Cor	24/09/24	1.000,000	1.000,000	0,000	1.000,000	0,000	0,000		0	0,00
Max Dinamico I - Clase D	ARS	Arg	Cor	24/09/24	1.165,833	1.167,381	-0,133	1.165,833	-0,416	16,583		10.228.668.563	11.924.922.897,08
Max Dinamico II - Clase A	ARS	Arg	Cor	24/09/24	1.140,007	1.138,527	0,130	1.140,007	2,661			1.759.829.461	2.006.217.474,05
Max Dinamico II - Clase B	ARS	Arg	Cor	24/09/24	1.155,347	1.153,835	0,131	1.155,347	2,689			27.424.777.164	31.685.141.335,43
Max Dinamico II - Clase C	ARS	Arg	Cor	24/09/24	1.000,000	1.000,000	0,000	1.000,000	0,000			0	0,00
Max Dinamico II - Clase D	ARS	Arg	Cor	24/09/24	1.162,750	1.161,170	0,136	1.162,750	2,823			1.000	1.162,75
Max Dinamico III - Clase A	ARS	Arg	Cor	24/09/24	1.000,000	1.000,000	0,000	1.000,000	0,000			0	0,00
Max Dinamico III - Clase B	ARS	Arg	Cor	24/09/24	1.000,000	1.000,000	0,000	1.000,000	0,000			0	0,00
Max Dinamico III - Clase C	ARS	Arg	Cor	24/09/24	1.000,000	1.000,000	0,000	1.000,000	0,000			0	0,00
Max Dinamico III - Clase D	ARS	Arg	Cor	24/09/24	1.075,279	1.074,516	0,071	1.075,279	1,358			365.745.224	393.277.994,89
Max Dinamico IV - Clase A	ARS	Arg	Cor	24/09/24	1.000,000	1.000,000	0,000	1.000,000	0,000			0	0,00
Max Dinamico IV - Clase B	ARS	Arg	Cor	24/09/24	1.000,000	1.000,000	0,000	1.000,000	0,000			0	0,00
Max Dinamico IV - Clase C	ARS	Arg	Cor	24/09/24	1.000,000	1.000,000	0,000	1.000,000	0,000			0	0,00
Max Dinamico IV - Clase D	ARS	Arg	Cor	24/09/24	1.063,358	1.063,168	0,018	1.063,358	0,931			29.193.640.587	31.043.294.116,66
Max Dinamico V - Clase A	ARS	Arg	Cor	24/09/24	1.000,000	1.000,000	0,000	1.000,000	0,000			0	0,00
Max Dinamico V - Clase B	ARS	Arg	Cor	24/09/24	1.000,000	1.000,000	0,000	1.000,000	0,000			0	0,00
Max Dinamico V - Clase C	ARS	Arg	Cor	24/09/24	1.000,000	1.000,000	0,000	1.000,000	0,000			0	0,00
Max Dinamico V - Clase D	ARS	Arg	Cor	24/09/24	1.136,846	1.138,260	-0,124	1.136,846	1,281			6.331.281.303	7.197.694.472,29
Max Estrategico V - Clase A	ARS	Arg	Cor	24/09/24	1.000,000	1.000,000	0,000	1.000,000	0,000	0,000		0	0,00
Max Estrategico V - Clase B	ARS	Arg	Cor	24/09/24	1.000,000	1.000,000	0,000	1.000,000	0,000	0,000		0	0,00
Max Estrategico V - Clase C	ARS	Arg	Cor	24/09/24	1.000,000	1.000,000	0,000	1.000,000	0,000	0,000		0	0,00
Max Estrategico V - Clase D	ARS	Arg	Cor	24/09/24	2.617,627	2.615,404	0,085	2.617,627	1,982	43,615		667.667.926	1.747.705.598,28
Max Multigestión I - Clase A	ARS	Arg	Cor	24/09/24	1.000,000	1.000,000	0,000	1.000,000	0,000			0	0,00
Max Multigestión I - Clase B	ARS	Arg	Cor	24/09/24	1.000,000	1.000,000	0,000	1.000,000	0,000			0	0,00
Max Multigestión I - Clase C	ARS	Arg	Cor	24/09/24	1.000,000	1.000,000	0,000	1.000,000	0,000			0	0,00
Max Multigestión I - Clase D	ARS	Arg	Cor	24/09/24	1.000,000	1.000,000	0,000	1.000,000	0,000			1.000	1.000,00
Max Multigestión II - Clase A	ARS	Arg	Cor	24/09/24	1.000,000	1.000,000	0,000	1.000,000	0,000			0	0,00
Max Multigestión II - Clase B	ARS	Arg	Cor	24/09/24	1.000,000	1.000,000	0,000	1.000,000	0,000			0	0,00
Max Multigestión II - Clase C	ARS	Arg	Cor	24/09/24	1.000,000	1.000,000	0,000	1.000,000	0,000			0	0,00
Max Multigestión II - Clase D	ARS	Arg	Cor	24/09/24	1.000,000	1.000,000	0,000	1.000,000	0,000			1.000	1.000,00
Megainver Ahorro - Clase A	ARS	Arg	Cor	20/09/24	88.928,834			88.928,834				14.743.059	1.311.083.007,82
Megainver Ahorro - Clase B	ARS	Arg	Cor	20/09/24	114.597,837			114.597,837				71.259.986	8.166.240.309,02
Megainver Ahorro Plus - Clase B	ARS	Arg	Cor	24/09/24	14.030,625	14.062,944	-0,230	14.030,625	1,333	55,893	195,922	882.187.732	12.377.644.893,62
Megainver Renta Fija - Clase A	ARS	Arg	Cor	24/09/24	173.170,825	173.487,845	-0,183	173.170,825	1,409	49,499	171,205	1.265.592	219.163.599,76
Megainver Renta Fija - Clase B	ARS	Arg	Cor	24/09/24	180.494,022	180.823,358	-0,182	180.494,022	1,424	49,742	171,806	3.222.370	581.618.542,59
Megainver Renta Fija - Clase C	ARS	Arg	Cor	24/09/24	184.228,703	184.560,909	-0,180	184.228,703	1,478	50,608	173,952	13.258	2.442.499,81
Megainver Renta Fija - Clase D	ARS	Arg	Cor	24/09/24	3.276,552	3.276,552	0,000	3.276,552	0,000	0,000	0,000	0	0,00
MEGAQM - Clase A	ARS	Arg	Cor	24/09/24	279.601,514	279.556,486	0,016	279.601,514				5.317.674	1.486.829.743,76
MEGAQM - Clase B	ARS	Arg	Cor	24/09/24	279.601,514	279.556,486	0,016	279.601,514				187.823.303	52.515.679.718,75
MEGAQM Ahorro	ARS	Arg	Cor	20/09/24	278.891,314			278.891,314				164.363.889	45.839.661.095,67
Novus Liquidez Plus - Clase A	ARS	Arg	Cor	24/09/24	8.533,985	8.523,785	0,120	8.533,985	2,231	51,239	183,403	12.603.560	107.558.587,69
Novus Liquidez Plus - Clase B	ARS	Arg	Cor	24/09/24	8.598,498	8.588,033	0,122	8.598,498	2,286	51,591	184,254	371.724.899	3.196.275.706,20
Novus Liquidez Plus - Clase C	ARS	Arg	Cor	24/09/24	8.531,335	8.521,138	0,120	8.531,335	2,231	51,239	183,404	33.983.511	289.924.706,33
Novus Liquidez Plus - Clase D	ARS	Arg	Cor	24/09/24	8.770,839	8.760,165	0,122	8.770,839	2,286	52,729	187,274	584.116.862	5.123.195.224,41
Novus Liquidez Plus - Clase E	ARS	Arg	Cor	24/09/24	1.631,587	1.629,637	0,120	1.631,587	2,231	29,116	29,116	797.984	1.301.980,28
Novus Liquidez Plus - Clase F	ARS	Arg	Cor	24/09/24	1.402,739	1.401,032	0,122	1.402,739	2,286	31,575	31,575	28.282.115	39.672.431,40
Novus Liquidez Plus - Clase G	ARS	Arg	Cor	24/09/24	1.517,359	1.515,545	0,120	1.517,359	2,230	51,736	51,736	31.567.106	47.898.618,66
Novus Liquidez Plus - Clase H	ARS	Arg	Cor	24/09/24	1.470,364	1.468,575	0,122	1.470,364	2,286	47,036	47,036	237.986.697	349.927.189,51
Novus Liquidez Plus - Clase I Ley N° 27.743	ARS	Arg	Cor	24/09/24	1.000,000	1.000,000	0,000	1.000,000				0	0,00
Optimum Global Opportunity - Clase A	ARS	Arg	Cor	24/09/24	1.000,000	1.000,000	0,000	1.000,000	0,000	0,000	0,000	0	0,00
Optimum Global Opportunity - Clase B	ARS	Arg	Cor	24/09/24	26.888,069	26.888,069	0,000	26.888,069	0,000	0,000	26,406	0	0,00
Optimum Multi Asset Fund - Clase A	ARS	Arg	Cor	24/09/24	6.395,360	6.386,928	0,132	6.395,360	1,041	53,760	199,133	98.924.621	632.658.555,63
Optimum Multi Asset Fund - Clase B	ARS	Arg	Cor	24/09/24	52.698,891	52.628,703	0,133	52.698,891	1,074	54,314	200,605	75.309.489	3.968.726.537,22
Optimum Multi Asset Fund - Clase C	ARS	Arg	Cor	24/09/24	1.671,797	1.669,506	0,137	1.671,797	1,171	11,082	11,082	1.093.559.728	1.828.209.450,38
Optimum Renta Fija Argentina	ARS	Arg	Cor	10/07/18	4.603,049			4.603,049				0	0,00
Optimum Renta Fija Argentina - Clase B	ARS	Arg	Cor	24/09/24	134.743,775	134.560,669	0,136	134.743,775	2,277	51,908	131,907	5.319.924	716.826.644,96
Optimum Total Return - Clase A	ARS	Arg	Cor	24/09/24	1.000,000	1.000,000	0,000	1.000,000	0,000	0,000	0,000	0	0,00
Optimum Total Return - Clase B	ARS	Arg	Cor	24/09/24	939.205,660	939.020,490	0,020	939.205,660	0,161	36,020	118,096	29.994.516	28.171.018.754,40
Parakeet Renta Pesos - Clase A	ARS	Arg	Cor	24/09/24	1.001,120	1.000,000	0,112	1.001,120				1.000	1.001,12
Parakeet Renta Pesos - Clase B	ARS	Arg	Cor	24/09/24	1.001,133	1.000,000	0,113	1.001,133				5.900.544.778	5.907.230.112,49
Parakeet Renta Pesos - Clase X Ley N° 27.743	ARS	Arg	Cor	24/09/24	1.000,000	1.000,000	0,000	1.000,000				0	0,00
Pellegrini Crecimiento - Clase A	ARS	Arg	Cor	24/09/24	88.494,730	89.153,390	-0,739	88.494,730	-0,944	51,770	211,835	39.969.090	3.537.053.864,51
Pellegrini Crecimiento - Clase B	ARS	Arg	Cor	24/09/24	111.116,755	111.942,229	-0,737	111.116,755	-0,910	52,334	213,411	3.428.256.858	380.936.777.132,74
Pellegrini Crecimiento - Clase R Ley N° 27.743	ARS	Arg	Cor	24/09/24	1.000,000	1.000,000	0,000	1.000,000				0	0,00
Pellegrini Proteccion - Clase A	ARS	Arg	Cor	24/09/24	12.917,868	12.876,490	0,321	12.917,868	-0,559	45,263	193,805	421.907.117	5.450.140.478,82
Pellegrini Proteccion - Clase B	ARS	Arg	Cor	24/09/24	13.647,547	13.603,642	0,323	13.647,547	-0,524	45,802	195,291	10.233.346.218	139.660.075.326,15
Pellegrini Proteccion - Clase C	ARS	Arg	Cor	24/09/24	13.434,368	13.391,074	0,323	13.434,368	-0,510	45,834	195,355	2.422.844.075	32.549.379.018,60
Pellegrini Proteccion - Clase R Ley N° 27.743	ARS	Arg	Cor	24/09/24	1.000,000	1.000,000	0,000	1.000,000				0	0,00
Pellegrini Renta Fija - Clase A	ARS	Arg	Cor	24/09/24	21.888,042	21.865,025	0,105	21.888,042	2,228	57,694	147,093	739.212.085	16.179.905.250,00
Pellegrini Renta Fija - Clase B	ARS	Arg	Cor	24/09/24	22.426,419	22.402,523	0,107	22.426,419	2,264	58,279	148,341	15.657.530.340	351.142.331.234,52
Pellegrini Renta Fija III - Clase A	ARS	Arg	Cor	24/09/24	6.089,099	6.093,632	-0,074	6.089,099	1,195	53,090	169,472	1.209.724	7.366.129,13
Pellegrini Renta Fija III - Clase B	ARS	Arg	Cor	24/09/24	6.218,946	6.223,489	-0,073	6.218,946	1,231	54,130	171,667	9.794.633.477	60.912.296.326,42
Pionero FF	ARS	Arg	Cor	24/09/24	135.857,760	135.628,316	0,169	135.857,760	3,121	58,952	116,940	133.650.867	18.157.507.467,44
Pionero Renta Ahorro - Clase A	ARS	Arg	Cor	24/09/24	162.468,717	162.250,601	0,134	162.468,717	2,836	55,824	111,681	134.104.047	21.787.712.458,13
Pionero Renta Ahorro - Clase B	ARS	Arg	Cor	24/09/24	166.361,580	166.135,000	0,136	166.361,580	2,886	56,633	113,180	511.318.596	85.063.769.503,11
Pionero Renta Ahorro - Clase C	ARS	Arg	Cor	24/09/24	17.658,918	17.658,918	0,000	17.658,918	0,000	0,000	0,000	0	0,00
Pionero Renta Ahorro Plus - Clase A	ARS	Arg	Cor	24/09/24	12.420,625	12.421,176	-0,004	12.420,625	0,874	37,103	190,575	473.438.392	5.880.400.662,04
Pionero Renta Ahorro Plus - Clase B	ARS	Arg	Cor	24/09/24	53.459,642	53.461,642	-0,004	53.459,642	0,891	37,358	191,308	614.766.681	32.865.206.908,82
Pionero Renta Ahorro Plus - Clase C	ARS	Arg	Cor	24/09/24	1.000,000	1.000,000	0,000	1.000,000	0,000	0,000	0,000	0	0,00
Pionero Renta Balanceado - Clase A	ARS	Arg	Cor	24/09/24	7.341,849	7.335,910	0,081	7.341,849	3,033	50,860	144,072	2.121.508.372	15.575.794.321,72
Pionero Renta Balanceado - Clase B	ARS	Arg	Cor	24/09/24	7.459,862	7.453,713	0,082	7.459,862	3,073	51,476	145,429	7.258.840.791	54.149.949.165,52
Pionero Renta Balanceado - Clase C	ARS	Arg	Cor	24/09/24	1.000,000	1.000,000	0,000	1.000,000	0,000	0,000	0,000	0	0,00
Premier Renta Fija Ahorro - Clase A	ARS	Arg	Cor	24/09/24	494.825,881	494.208,116	0,125	494.825,881	2,479	54,609	129,133	93.251.464	46.143.237.699,62
Premier Renta Fija Ahorro - Clase B	ARS	Arg	Cor	24/09/24	450.126,674	449.569,644	0,124	450.126,674	2,451	54,152	128,211	39.648.056	17.846.647.515,30
Premier Renta Fija Ahorro - Clase C	ARS	Arg	Cor	24/09/24	13.885,513	13.867,969	0,127	13.885,513	2,517	55,239	130,406	3.747.588.726	52.037.193.709,80
Premier Renta Fija Ahorro - Clase Ley Nº 27.743	ARS	Arg	Cor	24/09/24	1.001,239	1.000,000	0,124	1.001,239				583.913.987	584.637.543,87

VOLVER AL INICIO

CAMARA ARGENTINA DE FONDOS COMUNES DE INVERSION (Valor de las Cuotapartes)

VALORES SUJETOS A REVISIÓN

FONDO DE INVERSIÓN	Clasificación			Fecha	Valor (mil cuotapartes)				Variación cuotaparte %			Cant. cuotapartes	Patrimonio
	Mon	Reg	Hor		Actual	Anterior	Variac. %	Reexp. Pesos	31/07/24	29/12/23	31/07/23	Actual	Actual
Premier Renta Plus en Pesos - Clase A	ARS	Arg	Cor	24/09/24	119.851,095	119.673,634	0,148	119.851,095	3,139	51,115	109,252	17.382.874	2.083.356.513,30
Premier Renta Plus en Pesos - Clase B	ARS	Arg	Cor	24/09/24	112.842,519	112.676,671	0,147	112.842,519	3,110	50,669	108,410	22.357.102	2.522.831.740,68
Premier Renta Plus en Pesos - Clase C	ARS	Arg	Cor	24/09/24	1.436,089	1.436,089	0,000	1.436,089	0,000	4,836	43,609	0	0,00
Quinquela Ahorro Plus - Clase A	ARS	Arg	Cor	24/09/24	1.000,000	1.000,000	0,000	1.000,000	0,000	0,000	0,000	0	0,00
Quinquela Ahorro Plus - Clase B	ARS	Arg	Cor	24/09/24	7.375,031	7.387,520	-0,169	7.375,031	0,937	30,615	33,442	488.355.928	3.601.639.962,67
Quinquela Performance - Clase A	ARS	Arg	Cor	24/09/24	7.546,315	7.546,315	0,000	7.546,315	0,000	0,000	0,000	0	0,00
Quinquela Performance - Clase B	ARS	Arg	Cor	24/09/24	49.404,266	49.355,679	0,098	49.404,266	2,439	36,737	145,191	71.473.572	3.531.099.341,09
Quiron Savings - Clase A	ARS	Arg	Cor	24/09/24	243.150,712	243.532,764	-0,157	243.150,712	2,076	48,853	157,318	10.574.439	2.571.182.278,85
Quiron Savings - Clase B	ARS	Arg	Cor	24/09/24	228.951,651	229.311,393	-0,157	228.951,651	2,076	48,853	157,318	419.679	96.086.197,11
SBS Gestion Renta Fija - Clase A	ARS	Arg	Cor	24/09/24	21.550,665	21.523,230	0,127	21.550,665	2,523	53,937	114,367	465.176.874	10.024.871.015,89
SBS Gestion Renta Fija - Clase B	ARS	Arg	Cor	24/09/24	22.283,458	22.254,785	0,129	22.283,458	2,558	54,507	115,450	545.680.127	12.159.640.218,29
SC II Renta Fija - Clase A	ARS	Arg	Cor	24/09/24	20.814,824	20.780,806	0,164	20.814,824	2,837	12,192	12,192	7.766.046	161.648.871,10
SC II Renta Fija - Clase B	ARS	Arg	Cor	24/09/24	93.003,836	92.851,332	0,164	93.003,836	2,851	38,254	80,001	37.146.945	3.454.808.366,38
SC II Renta Fija - Clase C	ARS	Arg	Cor	24/09/24	19.875,872	19.875,872	0,000	19.875,872	0,161	0,161	0,161	0	0,00
SC II Renta Fija - Clase D	ARS	Arg	Cor	24/09/24	90.653,881	90.502,629	0,167	90.653,881	2,925	39,330	81,915	8.500.573	770.609.900,50
Schroder Argentina - Clase A	ARS	Arg	Cor	24/09/24	482.712,703	481.525,439	0,247	482.712,703	-1,208	36,793	108,467	2.579.945	1.245.372.318,88
Schroder Argentina - Clase B	ARS	Arg	Cor	24/09/24	514.698,809	513.425,810	0,248	514.698,809	-1,174	37,300	109,601	157.176.715	80.898.667.907,87
Schroder Argentina - Clase C	ARS	Arg	Cor	24/09/24	509.895,171	508.637,539	0,247	509.895,171	-1,191	37,046	108,993	11.444.995	5.835.747.731,56
Schroder Argentina - Clase D	ARS	Arg	Cor	24/09/24	540.918,847	539.564,741	0,251	540.918,847	-1,100	38,420	111,857	21.518.873	11.639.963.977,15
Schroder Argentina - Clase F Ley N° 27.743	ARS	Arg	Cor	24/09/24	1.000,000	1.000,000	0,000	1.000,000				0	0,00
Schroder Capital Renta Fija - Clase A	ARS	Arg	Cor	24/09/24	1.764,145	1.764,145	0,000	1.764,145	0,000	0,000	0,000	0	0,00
Schroder Capital Renta Fija - Clase B	ARS	Arg	Cor	24/09/24	113.345,486	113.490,427	-0,128	113.345,486	0,564	60,582	199,846	959.418.565	108.745.763.590,90
Schroder Capital Renta Fija - Clase C	ARS	Arg	Cor	24/09/24	1.764,145	1.764,145	0,000	1.764,145	0,000	0,000	0,000	0	0,00
Schroder Corto Plazo - Clase A	ARS	Arg	Cor	24/09/24	24.214,343	24.214,343	0,000	24.214,343	0,000	0,000	0,000	0	0,00
Schroder Corto Plazo - Clase B	ARS	Arg	Cor	24/09/24	304.980,888	305.187,059	-0,068	304.980,888	-0,508	45,839	129,545	68.220.350	20.805.902.853,40
Schroder Corto Plazo - Clase C	ARS	Arg	Cor	24/09/24	8.874,955	8.874,955	0,000	8.874,955	0,000	0,000	0,000	0	0,00
Schroder Renta Plus - Clase A	ARS	Arg	Cor	24/09/24	62.427,359	62.367,509	0,096	62.427,359	2,295	89,012	229,242	498.114.951	31.096.000.661,21
Schroder Renta Plus - Clase B	ARS	Arg	Cor	24/09/24	66.944,252	66.878,697	0,098	66.944,252	2,348	89,823	231,221	2.452.125.943	164.155.737.863,49
Schroder Renta Plus - Clase C	ARS	Arg	Cor	24/09/24	1.692,373	1.692,373	0,000	1.692,373	0,000	0,000	0,000	0	0,00
Schroder Renta Plus - Clase D	ARS	Arg	Cor	24/09/24	1.773,113	1.773,113	0,000	1.773,113	0,000	0,000	0,000	0	0,00
Schroder Renta Plus - Clase E Ley N° 27.743	ARS	Arg	Cor	24/09/24	1.000,000	1.000,000	0,000	1.000,000				0	0,00
SMSV Renta en Pesos - Clase A	ARS	Arg	Cor	24/09/24	1.372,467	1.372,467	0,000	1.372,467	0,000	0,000	0,000	0	0,00
SMSV Renta en Pesos - Clase B	ARS	Arg	Cor	24/09/24	6.566,629	6.566,629	0,000	6.566,629	0,000	0,000	0,000	0	0,00
SMSV Renta en Pesos - Clase C	ARS	Arg	Cor	24/09/24	48.964,215	48.961,317	0,006	48.964,215	-1,221	51,425	126,887	278.392.793	13.631.284.631,67
Supergestion Mix VI - Clase A	ARS	Arg	Cor	24/09/24	85.888,275	85.813,808	0,087	85.888,275	2,389	54,704	124,286	5.208.919.740	447.385.131.538,34
Supergestion Mix VI - Clase B	ARS	Arg	Cor	24/09/24	96.452,318	96.366,712	0,089	96.452,318	2,442	55,565	125,989	1.181.704.268	113.978.116.249,21
Supergestion Mix VI - Clase H	ARS	Arg	Cor	24/09/24	8.732,098	8.724,527	0,087	8.732,098	2,389	54,704	124,285	148.475.529	1.296.502.847,30
Supergestion Mix VI - Clase I	ARS	Arg	Cor	24/09/24	9.073,804	9.065,750	0,089	9.073,804	2,442	55,565	125,988	3.439.635.532	31.210.577.630,60
Supergestion Mix VI - Clase J Ley N° 27.743	ARS	Arg	Cor	24/09/24	9.429,989	9.421,039	0,095	9.429,989	2,600	58,171	131,171	165.979.633	1.565.186.079,35
Tandem Pesos Ahorro Plus - Clase A	ARS	Arg	Cor	24/09/24	1.002,743	1.001,674	0,107	1.002,743	-0,661			447.025	448.251,60
Tandem Pesos Ahorro Plus - Clase B	ARS	Arg	Cor	24/09/24	1.034,516	1.033,407	0,107	1.034,516	-0,648			9.903.000	10.244.806,72
Tandem Pesos Ahorro Plus - Clase C	ARS	Arg	Cor	24/09/24	1.000,000	1.000,000	0,000	1.000,000	0,000			0	0,00
Tandem Pesos Ahorro Plus - Clase D	ARS	Arg	Cor	24/09/24	1.000,000	1.000,000	0,000	1.000,000	0,000			0	0,00
Tavelli Mix	ARS	Arg	Cor	24/09/24	627.023,347	626.031,580	0,158	627.023,347	2,187	42,724	140,767	563.029	353.032.327,98
Toronto Trust Global Capital - Clase A	ARS	Arg	Cor	24/09/24	16.859,324	16.810,908	0,288	16.859,324	-0,038	46,717	157,812	73.113.153	1.232.638.351,41
Toronto Trust Global Capital - Clase B	ARS	Arg	Cor	24/09/24	91.605,840	91.341,265	0,290	91.605,840	0,003	47,369	159,311	36.337.408	3.328.718.801,38
Toronto Trust Global Capital - Clase C	ARS	Arg	Cor	24/09/24	17.529,573	17.479,088	0,289	17.529,573	-0,017	47,042	158,647	3.358.705	58.876.665,05
Toronto Trust Renta Fija - Clase A	ARS	Arg	Cor	24/09/24	41.461,064	41.450,102	0,026	41.461,064	2,512	55,584	127,715	154.507.332	6.406.038.439,98
Toronto Trust Renta Fija - Clase B	ARS	Arg	Cor	24/09/24	43.274,936	43.262,783	0,028	43.274,936	2,555	56,275	129,039	1.087.045.047	47.041.804.586,30
Toronto Trust Renta Fija - Clase C	ARS	Arg	Cor	24/09/24	42.824,473	42.812,799	0,027	42.824,473	2,534	55,929	128,423	11.877.817	508.661.238,89
Ualintec Renta Fija Pesos - Clase A	ARS	Arg	Cor	24/09/24	6.765,615	6.769,148	-0,052	6.765,615	2,097	61,656	200,639	1.193.366	8.073.855,11
Ualintec Renta Fija Pesos - Clase B	ARS	Arg	Cor	24/09/24	1.000,000	1.000,000	0,000	1.000,000	0,000	0,000	0,000	0	0,00
Ualintec Renta Fija Pesos - Clase C	ARS	Arg	Cor	24/09/24	6.871,307	6.874,754	-0,050	6.871,307	2,149	62,554	202,919	1.223.128.173	8.404.488.855,65
Zofingen Pesos 24 - Clase A	ARS	Arg	Cor	24/09/24	1.037,077	1.037,077	0,000	1.037,077	0,000	0,000	0,000	0	0,00
Zofingen Pesos 24 - Clase B	ARS	Arg	Cor	24/09/24	49.306,406	49.288,069	0,037	49.306,406	2,495	59,338	202,660	159.047.228	7.842.047.236,19
Zofingen Pesos 24 - Clase C	ARS	Arg	Cor	24/09/24	1.837,234	1.837,234	0,000	1.837,234	0,000	0,000	0,000	0	0,00
Argenfunds Financiamiento Pesos - Clase B	ARS	Arg	Flex	24/09/24	998,962	999,017	-0,006	998,962	-0,104			100.000	99.896,24
Argenfunds Gestión Pesos - Clase A	ARS	Arg	Flex	24/09/24	1.000,000	1.000,000	0,000	1.000,000	0,000	0,000	0,000	0	0,00
Argenfunds Gestión Pesos - Clase B	ARS	Arg	Flex	24/09/24	1.411,267	1.409,791	0,105	1.411,267	0,718	41,127	41,127	5.092.482.018	7.186.851.512,07
Argenfunds Inversión Pesos - Clase A	ARS	Arg	Flex	24/09/24	1.000,000	1.000,000	0,000	1.000,000	0,000	0,000	0,000	0	0,00
Argenfunds Inversión Pesos - Clase B	ARS	Arg	Flex	24/09/24	689,552	689,606	-0,008	689,552	-0,195	-71,747	-58,698	31.736	21.883,47
Argenfunds Renta Fija II - Clase A	ARS	Arg	Flex	24/09/24	1.000,000	1.000,000	0,000	1.000,000	0,000			0	0,00
Argenfunds Renta Fija II - Clase B	ARS	Arg	Flex	24/09/24	997,816	997,871	-0,006	997,816	-0,120			100.000	99.781,62
Balanz Capital Renta Fija - Clase A	ARS	Arg	Flex	24/09/24	150.644,175	150.858,280	-0,142	150.644,175	1,469	21,928	89,268	224.567.657	33.829.809.402,76
Balanz Capital Renta Fija - Clase B	ARS	Arg	Flex	24/09/24	162.733,313	162.962,229	-0,140	162.733,313	1,505	22,426	90,425	95.277.685	15.504.853.220,53
Balanz Capital Renta Fija - Clase C	ARS	Arg	Flex	24/09/24	12.362,817	12.380,123	-0,140	12.362,817	1,521	22,633	90,788	1.818.527.951	22.482.128.344,04
Balanz Capital Renta Fija - Clase D	ARS	Arg	Flex	24/09/24	11.294,972	11.310,752	-0,140	11.294,972	1,528	22,728	91,013	9.162.976.123	103.495.557.099,84
Balanz Capital Renta Fija - Clase E	ARS	Arg	Flex	24/09/24	1.000,000	1.000,000	0,000	1.000,000	0,000	0,000	0,000	0	0,00
Balanz Capital Renta Fija - Clase F	ARS	Arg	Flex	24/09/24	1.000,000	1.000,000	0,000	1.000,000	0,000	0,000	0,000	0	0,00
Balanz Capital Renta Fija - Clase G	ARS	Arg	Flex	24/09/24	1.000,000	1.000,000	0,000	1.000,000	0,000	0,000	0,000	0	0,00
Balanz Capital Renta Fija - Clase L Ley N° 27.743	ARS	Arg	Flex	24/09/24	1.010,850	1.012,287	-0,142	1.010,850				20.792.010	21.017.612,48
Consultatio Renta y Capital - Clase A	ARS	Arg	Flex	24/09/24	46.554,897	46.522,446	0,070	46.554,897	2,142	71,394	193,112	138	6.412,83
Consultatio Renta y Capital - Clase B	ARS	Arg	Flex	24/09/24	42.384,545	42.353,211	0,074	42.384,545	2,252	73,890	198,989	72.380.896	3.067.831.303,12
Consultatio Renta y Capital - Clase C	ARS	Arg	Flex	24/09/24	54.645,490	54.602,675	0,078	54.645,490	2,356	74,792	201,041	0	0,00
Delta Federal I - Clase A	ARS	Arg	Flex	24/09/24	174.188,678	175.081,643	-0,510	174.188,678	1,216	43,352	122,275	168.719	29.388.877,76
Delta Federal I - Clase B	ARS	Arg	Flex	24/09/24	231.671,899	232.853,185	-0,507	231.671,899	1,285	44,413	124,523	45.101.964	10.448.857.578,55
Delta Federal I - Clase C	ARS	Arg	Flex	24/09/24	1.000,000	1.000,000	0,000	1.000,000	0,000	0,000	0,000	0	0,00
Delta Gestion III - Clase B	ARS	Arg	Flex	24/09/24	165.073,266	165.306,800	-0,141	165.073,266	0,593	62,234	157,966	47.456.022	7.833.720.633,64
Delta Gestion IX - Clase A	ARS	Arg	Flex	24/09/24	18.248,579	18.224,613	0,132	18.248,579	-2,928	12,929	57,099	35.445.825	646.835.937,63
Delta Gestion IX - Clase B	ARS	Arg	Flex	24/09/24	18.569,332	18.544,920	0,132	18.569,332	-2,924	12,970	57,178	617.774.539	11.471.660.738,24
Delta Gestion IX - Clase E	ARS	Arg	Flex	24/09/24	6.413,496	6.413,496	0,000	6.413,496	0,000	0,000	0,000	0	0,00
Delta Gestion VI - Clase A	ARS	Arg	Flex	24/09/24	12.184,542	12.177,054	0,061	12.184,542	-0,549	65,910	185,927	260.417.979	3.173.073.727,18
Delta Gestion VI - Clase B	ARS	Arg	Flex	24/09/24	36.405,376	36.382,304	0,063	36.405,376	-0,501	66,774	187,959	51.591.109	1.878.193.735,73
Delta Gestion VI - Clase E	ARS	Arg	Flex	24/09/24	60.284,685	60.244,915	0,066	60.284,685	-0,437	67,947	190,725	102.369.866	6.171.335.079,41
Delta Gestion VI - Clase K Ley N° 27.743	ARS	Arg	Flex	24/09/24	1.000,000	1.000,000	0,000	1.000,000				0	0,00
Delta Gestion VI - Clase L Ley N° 27.743	ARS	Arg	Flex	24/09/24	1.000,000	1.000,000	0,000	1.000,000				0	0,00
Delta Gestion XI - Clase E	ARS	Arg	Flex	24/09/24	7.929,940	7.942,167	-0,154	7.929,940	-1,237	32,307	120,122	502.888.171	3.987.872.884,58
Delta Moneda - Clase A	ARS	Arg	Flex	24/09/24	254.086,002	254.448,543	-0,142	254.086,002	0,219	21,879	81,788	4.822.404	1.225.305.379,43
Delta Moneda - Clase B	ARS	Arg	Flex	24/09/24	283.745,568	284.144,606	-0,140	283.745,568	0,271	22,555	83,165	228.687.739	64.889.132.353,20
Delta Moneda - Clase D	ARS	Arg	Flex	24/09/24	4.629,556	4.635,972	-0,138	4.629,556	0,322	23,235	84,553	3.979.386.865	18.422.795.766,15
Delta Renta - Clase A	ARS	Arg	Flex	24/09/24	1.004.994,479	1.006.047,601	-0,105	1.004.994,479	0,503	45,223	124,766	3.613.116	3.631.161.139,62

VOLVER AL INICIO

CAMARA ARGENTINA DE FONDOS COMUNES DE INVERSION (Valor de las Cuotapartes)

VALORES SUJETOS A REVISIÓN

FONDO DE INVERSIÓN	Clasificación			Fecha	Valor (mil cuotapartes)				Variación cuotaparte %			Cant. cuotapartes	Patrimonio
	Mon	Reg	Hor		Actual	Anterior	Variac. %	Reexp. Pesos	31/07/24	29/12/23	31/07/23	Actual	Actual
Delta Renta - Clase B	ARS	Arg	Flex	24/09/24	1.128.989,242	1.130.156,856	-0,103	1.128.989,242	0,538	45,760	125,900	1.052.262	1.187.992.671,43
Delta Renta - Clase E	ARS	Arg	Flex	24/09/24	57.228,941	57.228,941	0,000	57.228,941	0,000	44,246	124,697	0	0,00
Delta Renta - Clase K Ley Nº 27.743	ARS	Arg	Flex	24/09/24	1.000,000	1.000,000	0,000	1.000,000				0	0,00
Delta Renta - Clase L Ley Nº 27.743	ARS	Arg	Flex	24/09/24	1.000,000	1.000,000	0,000	1.000,000				0	0,00
Delta Retorno Real - Clase A	ARS	Arg	Flex	24/09/24	58.975,411	59.062,601	-0,148	58.975,411	-1,518	38,817	150,160	41.011.150	2.418.649.401,31
Delta Retorno Real - Clase B	ARS	Arg	Flex	24/09/24	66.269,857	66.366,925	-0,146	66.269,857	-1,485	39,330	151,422	125.260.384	8.300.987.773,39
Delta Retorno Real - Clase E	ARS	Arg	Flex	24/09/24	9.597,790	9.611,467	-0,142	9.597,790	-1,387	40,829	155,118	250.000.000	2.399.447.402,11
FBA Renta Fija Local - Clase B	ARS	Arg	Flex	23/09/24	4.493,736			4.493,736				0	0,00
FBA Renta Fija Plus - Clase A	ARS	Arg	Flex	24/09/24	9.462,611	9.458,158	0,047	9.462,611	2,319	51,583	80,002	652.859.811	6.177.758.672,13
FBA Renta Fija Plus - Clase B	ARS	Arg	Flex	24/09/24	9.666,114	9.661,407	0,049	9.666,114	2,361	52,257	81,094	2.155.803.907	20.838.247.135,56
Fundcorp Performance Balanceado - Clase A	ARS	Arg	Flex	24/09/24	1.117,750	1.117,010	0,066	1.117,750	2,000			1.000	1.117,75
Fundcorp Performance Balanceado - Clase B	ARS	Arg	Flex	24/09/24	1.118,500	1.117,750	0,067	1.118,500	2,019			1.000	1.118,50
Fundcorp Performance Balanceado - Clase C	ARS	Arg	Flex	24/09/24	1.120,415	1.119,650	0,068	1.120,415	2,064			7.095.620.601	7.950.040.594,35
Fundcorp Performance Multiestrategia - Clase A	ARS	Arg	Flex	24/09/24	1.000,000	1.000,000	0,000	1.000,000	0,000			0	0,00
Fundcorp Performance Multiestrategia - Clase B	ARS	Arg	Flex	24/09/24	1.000,000	1.000,000	0,000	1.000,000	0,000			0	0,00
Fundcorp Performance Multiestrategia - Clase C	ARS	Arg	Flex	24/09/24	1.294,954	1.294,534	0,032	1.294,954	0,571			4.846.740.976	6.276.308.078,40
Gainvest Crecimiento II - Clase A	ARS	Arg	Flex	24/09/24	1.005,080	1.005,080	0,000	1.005,080	0,000	0,000	0,000	0	0,00
Gainvest Crecimiento II - Clase B	ARS	Arg	Flex	24/09/24	85.128,544	85.046,863	0,096	85.128,544	2,334	46,530	144,353	108.421.112	9.229.731.409,45
Gainvest Crecimiento III - Clase A	ARS	Arg	Flex	24/09/24	1.858,980	1.858,980	0,000	1.858,980	0,000	0,000	0,000	0	0,00
Gainvest Crecimiento III - Clase B	ARS	Arg	Flex	24/09/24	10.419,398	10.476,422	-0,544	10.419,398	0,173	36,706	119,376	797.542.992	8.309.918.120,23
HF Renta Fija Argentina - Clase G	ARS	Arg	Flex	24/09/24	482.880,314	482.469,209	0,085	482.880,314	-0,117	34,999	148,897	1.486.340	717.724.457,73
HF Renta Fija Argentina - Clase I	ARS	Arg	Flex	24/09/24	509.492,508	509.045,499	0,088	509.492,508	-0,052	35,951	151,292	65.332.872	33.286.608.655,54
HF Renta Fija Argentina - Clase P	ARS	Arg	Flex	24/09/24	7.316,480	7.310,112	0,087	7.316,480	-0,069	35,699	150,657	108.603	794.591,95
IEB Estratégico - Clase Ley N° 27.743	ARS	Arg	Flex	24/09/24	998,874	1.003,944	-0,505	965.411,766				600.564	599.887,39
Lombard Ahorro Plus - Clase A	ARS	Arg	Flex	24/09/24	53.667,676	53.592,213	0,141	53.667,676	2,964	55,964	230,184	156.687.654	8.409.062.212,75
Lombard Ahorro Plus - Clase B	ARS	Arg	Flex	24/09/24	1.000,000	1.000,000	0,000	1.000,000	0,000	0,000	0,000	0	0,00
Novus Income - Clase A	ARS	Arg	Flex	24/09/24	1.001,250	1.001,250	0,000	1.001,250	0,000	0,000	0,000	0	0,00
Novus Income - Clase B	ARS	Arg	Flex	24/09/24	1.001,250	1.001,250	0,000	1.001,250	0,000	0,000	0,000	0	0,00
Novus Income - Clase C	ARS	Arg	Flex	24/09/24	1.000,000	1.000,000	0,000	1.000,000	0,000	0,000	0,000	0	0,00
Novus Income - Clase D	ARS	Arg	Flex	24/09/24	3.065,160	3.060,234	0,161	3.065,160	1,095	34,251	161,771	784.411.649	2.404.347.474,63
Novus Income - Clase E	ARS	Arg	Flex	24/09/24	1.000,000	1.000,000	0,000	1.000,000	0,000	0,000	0,000	0	0,00
Novus Income - Clase F	ARS	Arg	Flex	24/09/24	3.007,430	3.002,760	0,156	3.007,430	0,958	32,302	157,832	1.000	3.007,43
Novus Income - Clase G	ARS	Arg	Flex	24/09/24	1.000,000	1.000,000	0,000	1.000,000	0,000	0,000	0,000	0	0,00
Novus Income - Clase H	ARS	Arg	Flex	24/09/24	1.000,000	1.000,000	0,000	1.000,000	0,000	0,000	0,000	0	0,00
Novus Renta Fija - Clase A	ARS	Arg	Flex	24/09/24	1.000,000	1.000,000	0,000	1.000,000	0,000			0	0,00
Novus Renta Fija - Clase B	ARS	Arg	Flex	24/09/24	1.000,000	1.000,000	0,000	1.000,000	0,000			0	0,00
Novus Renta Fija - Clase C	ARS	Arg	Flex	24/09/24	1.076,669	1.076,669	0,000	1.076,669	0,000			0	0,00
Novus Renta Fija - Clase D	ARS	Arg	Flex	24/09/24	1.041,216	1.040,313	0,087	1.041,216	2,334			1.200.000.000	1.249.459.544,03
Novus Renta Fija - Clase E	ARS	Arg	Flex	24/09/24	1.000,000	1.000,000	0,000	1.000,000	0,000			0	0,00
Novus Renta Fija - Clase F	ARS	Arg	Flex	24/09/24	1.000,000	1.000,000	0,000	1.000,000	0,000			0	0,00
Novus Renta Fija - Clase G	ARS	Arg	Flex	24/09/24	1.000,000	1.000,000	0,000	1.000,000	0,000			0	0,00
Novus Renta Fija - Clase H	ARS	Arg	Flex	24/09/24	1.000,000	1.000,000	0,000	1.000,000	0,000			0	0,00
Optimum Dynamic Balanced Fund - Clase A	ARS	Arg	Flex	24/09/24	1.457.636,075	1.457.630,993	0,000	1.457.636,075	-2,273	29,645	104,632	22.920	33.408.612,59
Optimum Dynamic Balanced Fund - Clase B	ARS	Arg	Flex	24/09/24	1.609.411,384	1.609.314,360	0,006	1.609.411,384	-2,116	31,920	109,569	0	497,63
Optimum FAE (Fondo de Aplicaciones Especiales)	ARS	Arg	Flex	24/09/24	344.472,753	344.390,174	0,024	344.472,753	1,527	72,157	195,728	56.119.818	19.331.748.080,11
Pellegrini Renta Fija Publica - Clase A	ARS	Arg	Flex	24/09/24	120.190,164	120.161,418	0,024	120.190,164	1,089	82,917	237,036	1.065.854.784	128.105.261.009,70
Pellegrini Renta Fija Publica - Clase R Ley N° 27.743	ARS	Arg	Flex	24/09/24	1.000,000	1.000,000	0,000	1.000,000				0	0,00
Quiron Fixed Income - Clase A	ARS	Arg	Flex	24/09/24	137.378,511	136.507,388	0,638	137.378,511	1,392	44,664	166,722	17.301.786	2.376.893.548,29
Quiron Fixed Income - Clase B	ARS	Arg	Flex	24/09/24	133.053,258	132.209,200	0,638	133.053,258	1,399	44,770	166,990	1.182.127	157.285.804,76
Quiron Fixed Income - Clase Ley Nº 27.743	ARS	Arg	Flex	24/09/24	137.378,511	136.507,388	0,638	137.378,511				0	0,00
Schroder Patrimonio - Clase B	ARS	Arg	Flex	24/09/24	6.069,234	6.068,727	0,008	6.069,234	-0,670	46,013	315,531	3.529.556.907	21.421.708.202,70
Schroder Renta Performance - Clase A	ARS	Arg	Flex	24/09/24	1.573.375,575	1.573.149,394	0,014	1.573.375,575	1,127	105,511	208,571	1.309.401	2.060.179.299,04
Schroder Renta Performance - Clase B	ARS	Arg	Flex	24/09/24	1.598.702,753	1.598.444,459	0,016	1.598.702,753	1,172	106,501	210,600	25.972.298	41.521.984.411,88
Schroder Renta Performance - Clase C	ARS	Arg	Flex	06/04/22	1.000,000			1.000,000				0	0,00
Schroder Renta Performance - Clase D	ARS	Arg	Flex	06/04/22	1.000,000			1.000,000				0	0,00
Schroder Renta Performance - Clase E	ARS	Arg	Flex	06/04/22	1.000,000			1.000,000				0	0,00
Schroder Renta Performance - Clase F Ley N° 27.743	ARS	Arg	Flex	24/09/24	1.000,719	1.000,575	0,014	1.000,719				76.038.295	76.092.962,55
Toronto Trust - Clase A	ARS	Arg	Flex	24/09/24	599.536,542	599.512,302	0,004	599.536,542	1,714	48,665	140,950	7.387.640	4.429.160.219,63
Toronto Trust - Clase B	ARS	Arg	Flex	24/09/24	135.711,904	135.704,184	0,006	135.711,904	1,756	49,326	142,372	128.794.714	17.478.975.761,56
Toronto Trust - Clase C	ARS	Arg	Flex	24/09/24	134.313,662	134.307,127	0,005	134.313,662	1,735	48,995	141,731	881.205	118.357.889,35
Toronto Trust Special Opportunities	ARS	Arg	Flex	24/09/24	2.043.015,628	2.036.952,746	0,298	2.043.015,628	0,956	53,871	163,693	5.231.889	10.688.831.788,11
Allaria Renta Fija - Clase A	ARS	Arg	Lar	24/09/24	75.613,633	75.993,076	-0,499	75.613,633	-1,761	25,652	134,866	17.390.237	1.314.939.022,05
Allaria Renta Fija - Clase B	ARS	Arg	Lar	24/09/24	82.803,420	83.218,375	-0,499	82.803,420	-1,744	25,884	135,458	92.366.457	7.648.258.580,10
Allaria Renta Fija - Clase C	ARS	Arg	Lar	24/09/24	24.067,303	24.067,303	0,000	24.067,303	0,000	-0,007	87,147	0	0,00
Allaria Renta Mixta II - Clase A	ARS	Arg	Lar	24/09/24	21.277,427	21.250,703	0,126	21.277,427	1,854	4,778	124,346	14.776.441	314.404.633,13
Allaria Renta Mixta II - Clase B	ARS	Arg	Lar	24/09/24	31.765,637	31.725,523	0,126	31.765,637	1,871	4,971	124,912	190.810.569	6.061.219.184,29
Allaria Renta Mixta II - Clase C	ARS	Arg	Lar	24/09/24	2.099,464	2.099,464	0,000	2.099,464	0,000	0,000	2,751	0	0,00
Alpha Planeamiento Conservador - Clase A	ARS	Arg	Lar	24/09/24	6.943.082,620	6.957.311,639	-0,205	6.943.082,620	0,869	57,376	193,026	366.522	2.544.795.054,61
Alpha Planeamiento Conservador - Clase B	ARS	Arg	Lar	24/09/24	12.115.189,756	12.140.018,437	-0,205	12.115.189,756	0,869	57,375	193,025	565.952	6.856.613.180,77
Alpha Planeamiento Conservador - Clase C	ARS	Arg	Lar	24/09/24	256,447	255,830	0,241	308.424,951	6,714	-17,180	-41,052	0	0,00
Alpha Planeamiento Conservador - Clase D	ARS	Arg	Lar	24/09/24	9.777,479	9.773,969	0,036	11.759.240,010	7,641	30,338	72,731	478	4.676,50
Alpha Planeamiento Conservador - Clase I	ARS	Arg	Lar	24/09/24	256,039	255,423	0,241	307.934,316	6,714	-17,180	-41,053	0	0,00
Alpha Planeamiento Conservador - Clase J	ARS	Arg	Lar	24/09/24	1.237,313	1.237,313	0,000	1.237,313	0,000	0,717	0,717	0	0,00
Alpha Planeamiento Conservador - Clase K	ARS	Arg	Lar	24/09/24	4.372,968	4.381,930	-0,205	4.372,968	0,869	57,376	193,024	4.421.730	19.336.084,96
Alpha Renta Cobertura - Clase A	ARS	Arg	Lar	24/09/24	6.278.276,948	6.256.987,878	0,340	6.278.276,948	-0,539	33,848	152,615	13.949.948	87.581.635.405,96
Alpha Renta Cobertura - Clase B	ARS	Arg	Lar	24/09/24	5.939.502,475	5.919.443,032	0,339	5.939.502,475	-0,573	33,355	151,345	1.300.197	7.722.524.166,11
Alpha Renta Cobertura - Clase C	ARS	Arg	Lar	24/09/24	93,110	92,886	0,241	111.982,259	6,714	-17,180	-41,052	0	0,00
Alpha Renta Cobertura - Clase D	ARS	Arg	Lar	24/09/24	4.524,002	4.497,886	0,581	5.440.954,837	6,102	10,444	48,161	1.825	8.256,72
Alpha Renta Cobertura - Clase I	ARS	Arg	Lar	24/09/24	93,115	92,891	0,241	111.987,640	6,715	-17,180	-41,052	0	0,00
Alpha Renta Cobertura - Clase J	ARS	Arg	Lar	24/09/24	3.044,079	3.033,757	0,340	3.044,079	-0,539	33,848	152,614	49.887.290	151.860.861,67
Alpha Renta Cobertura - Clase K	ARS	Arg	Lar	24/09/24	5.393,646	5.375,430	0,339	5.393,646	-0,573	33,355	151,345	6.007.015	32.399.711,58
Alpha Renta Crecimiento - Clase A	ARS	Arg	Lar	24/09/24	7.878.679,627	7.869.925,435	0,111	7.878.679,627	8,784	110,975	311,762	236.652	1.864.502.343,79
Alpha Renta Crecimiento - Clase B	ARS	Arg	Lar	24/09/24	6.318.812,930	6.312.199,826	0,105	6.318.812,930	8,605	107,235	301,838	19.003	120.075.876,38
Alpha Renta Crecimiento - Clase C	ARS	Arg	Lar	24/09/24	74,540	74,361	0,241	89.648,234	6,714	-17,181	-41,053	0	0,00
Alpha Renta Crecimiento - Clase D	ARS	Arg	Lar	24/09/24	98,124	97,888	0,241	118.012,668	6,713	-17,180	-41,053	0	0,00
Alpha Renta Crecimiento - Clase I	ARS	Arg	Lar	24/09/24	74,409	74,230	0,241	89.490,916	6,713	-17,181	-41,053	0	0,00
Alpha Renta Fija Serie 4 - Clase A	ARS	Arg	Lar	24/09/24	9.965.964,719	9.962.229,936	0,037	9.965.964,719	1,565	56,115	215,752	454.433	4.528.860.898,00
Alpha Renta Fija Serie 4 - Clase B	ARS	Arg	Lar	24/09/24	9.789.037,644	9.785.529,610	0,036	9.789.037,644	1,524	55,425	213,850	658.999	6.450.968.957,88
Alpha Renta Fija Serie 4 - Clase Q Ley N° 27.743	ARS	Arg	Lar	24/09/24	1.000,000	0,000		1.000,000				0	0,00
Alpha Renta Fija Serie 6 - Clase A	ARS	Arg	Lar	24/09/24	8.136.905,265	8.129.275,749	0,094	8.136.905,265	2,306	50,043	141,048	3	25.020,17
Alpha Renta Fija Serie 6 - Clase B	ARS	Arg	Lar	24/09/24	5.350.021,512	5.346.103,878	0,073	5.350.021,512	1,782	41,943	123,479	38.674	206.909.193,49
Alpha Renta Fija Serie 7 - Clase A	ARS	Arg	Lar	24/09/24	9.385.872,170	9.435.628,232	-0,527	9.385.872,170	1,057	49,761	195,134	989.679	9.289.001.725,47

VOLVER AL INICIO

CAMARA ARGENTINA DE FONDOS COMUNES DE INVERSION (Valor de las Cuotapartes)

VALORES SUJETOS A REVISIÓN

FONDO DE INVERSIÓN	Clasificación			Fecha	Valor (mil cuotapartes)				Variación cuotaparte %			Cant. cuotapartes	Patrimonio
	Mon	Reg	Hor		Actual	Anterior	Variac. %	Reexp. Pesos	31/07/24	29/12/23	31/07/23	Actual	Actual
Alpha Renta Fija Serie 7 - Clase B	ARS	Arg	Lar	24/09/24	5.628.263,912	5.659.263,125	-0,548	5.628.263,912	0,539	41,676	173,619	49.779	280.171.601,72
Balanz Capital Estrategia I USD - Clase E	ARS	Arg	Lar	24/09/24	1.000,000	1.000,000	0,000	1.205.583,879	0,000	0,000	0,000	0	0,00
Balanz Crecimiento FCI Ab para Financ Infra y Econ Real - Clase A	ARS	Arg	Lar	24/09/24	959,390	960,946	-0,162	959,390	-5,031			176.153.015	168.999.463,85
Balanz Crecimiento FCI Ab para Financ Infra y Econ Real - Clase B	ARS	Arg	Lar	24/09/24	960,699	962,244	-0,161	960,699	-5,000			9.441.806.741	9.070.735.571,93
Balanz Crecimiento FCI Ab para Financ Infra y Econ Real - Clase C	ARS	Arg	Lar	24/09/24	1.000,000	1.000,000	0,000	1.000,000	0,000			0	0,00
Balanz Crecimiento FCI Ab para Financ Infra y Econ Real - Clase L Ley N°27.743	ARS	Arg	Lar	24/09/24	1.000,000	1.000,000	0,000	0,000	1.000,000				0 0,00
Balanz Excalibur Regisseur - Clase A	ARS	Arg	Lar	24/09/24	83.011,645	82.863,430	0,179	83.011,645	1,333	65,028	166,780	61.007.224	5.064.309.998,25
Balanz Excalibur Regisseur - Clase B	ARS	Arg	Lar	24/09/24	88.338,517	88.179,510	0,180	88.338,517	1,368	65,671	168,202	487.041.757	43.024.546.694,45
Balanz Excalibur Regisseur - Clase C	ARS	Arg	Lar	24/09/24	1.064,327	1.064,327	0,000	1.064,327	0,000	6,433	6,433	0	0,00
Balanz Excalibur Regisseur - Clase D	ARS	Arg	Lar	24/09/24	1.000,000	1.000,000	0,000	1.000,000	0,000	0,000	0,000	0	0,00
Balanz Excalibur Regisseur - Clase E	ARS	Arg	Lar	24/09/24	1.000,000	1.000,000	0,000	1.000,000	0,000	0,000	0,000	0	0,00
Balanz Excalibur Regisseur - Clase F	ARS	Arg	Lar	24/09/24	1.000,000	1.000,000	0,000	1.000,000	0,000	0,000	0,000	0	0,00
Balanz Excalibur Regisseur - Clase G	ARS	Arg	Lar	24/09/24	1.000,000	1.000,000	0,000	1.000,000	0,000	0,000	0,000	0	0,00
Balanz Performance IV - Clase A	ARS	Arg	Lar	24/09/24	1.000,000	1.000,000	0,000	1.000,000	0,000	0,000	0,000	0	0,00
Balanz Performance IV - Clase B	ARS	Arg	Lar	24/09/24	1.000,000	1.000,000	0,000	1.000,000	0,000	0,000	0,000	0	0,00
Balanz Performance IV - Clase C	ARS	Arg	Lar	24/09/24	1.000,000	1.000,000	0,000	1.000,000	0,000	0,000	0,000	0	0,00
Balanz Performance IV - Clase D	ARS	Arg	Lar	24/09/24	5.407,077	5.405,015	0,038	5.407,077	0,958	51,814	183,351	1.253.670.134	6.778.691.537,76
Balanz Performance V - Clase A	ARS	Arg	Lar	24/09/24	1.006,352	1.006,352	0,000	1.006,352	0,000	0,000	0,000	0	0,00
Balanz Performance V - Clase B	ARS	Arg	Lar	24/09/24	1.000,000	1.000,000	0,000	1.000,000	0,000	0,000	0,000	0	0,00
Balanz Performance V - Clase C	ARS	Arg	Lar	24/09/24	1.000,000	1.000,000	0,000	1.000,000	0,000	0,000	0,000	0	0,00
Balanz Performance V - Clase D	ARS	Arg	Lar	24/09/24	3.882,789	3.896,788	-0,359	3.882,789	-1,349	27,154	107,473	1.111.359.170	4.315.173.529,92
Balanz Performance VI - Clase A	ARS	Arg	Lar	24/09/24	1.046,293	1.048,843	-0,243	1.046,293	4,420			2.157.478.007	2.257.354.161,51
Balanz Performance VI - Clase C	ARS	Arg	Lar	24/09/24	1.000,000	1.000,000	0,000	1.000,000	0,000			0	0,00
Balanz Performance VI - Clase D	ARS	Arg	Lar	24/09/24	1.000,000	1.000,000	0,000	1.000,000	0,000			0	0,00
Balanz Performance XI - Clase A	ARS	Arg	Lar	24/09/24	1.006,008	1.006,008	0,000	1.006,008	0,000	0,000	0,000	0	0,00
Balanz Performance XI - Clase B	ARS	Arg	Lar	24/09/24	1.000,000	1.000,000	0,000	1.000,000	0,000	0,000	0,000	0	0,00
Balanz Performance XI - Clase C	ARS	Arg	Lar	24/09/24	1.000,000	1.000,000	0,000	1.000,000	0,000	0,000	0,000	0	0,00
Balanz Performance XI - Clase D	ARS	Arg	Lar	24/09/24	4.102,075	4.102,222	-0,004	4.102,075	-0,058	29,996	102,698	5.609.626.766	23.011.107.207,50
Balanz Performance XII - Clase A	ARS	Arg	Lar	24/09/24	1.000,000	1.000,000	0,000	1.000,000	0,000			0	0,00
Balanz Performance XII - Clase B	ARS	Arg	Lar	24/09/24	1.000,000	1.000,000	0,000	1.000,000	0,000			0	0,00
Balanz Performance XII - Clase C	ARS	Arg	Lar	24/09/24	1.104,956	1.104,956	0,000	1.104,956	0,000			0	0,00
Balanz Performance XII - Clase D	ARS	Arg	Lar	24/09/24	1.177,138	1.175,923	0,103	1.177,138	1,442			10.463.627.281	12.317.130.369,56
Bull Market Renta Fija - Clase A	ARS	Arg	Lar	24/09/24	1.000,000	1.000,000	0,000	1.000,000	0,000	0,000	0,000	0	0,00
Bull Market Renta Fija - Clase B	ARS	Arg	Lar	24/09/24	22.569,677	22.572,337	-0,012	22.569,677	0,452	58,337	137,488	1.461.609.718	32.988.059.841,45
Champaquí Cobertura - Clase A	ARS	Arg	Lar	24/09/24	11.721,965	11.713,699	0,071	11.721,965	1,567	66,850	183,565	616.387.761	7.225.275.838,08
Champaquí Cobertura - Clase B	ARS	Arg	Lar	24/09/24	11.895,514	11.886,887	0,073	11.895,514	1,618	67,746	185,620	958.554.044	11.402.492.872,97
Champaquí Cobertura - Clase C	ARS	Arg	Lar	24/09/24	2.457,207	2.455,475	0,071	2.457,207	1,567	66,850	69,084	35.668.444	87.644.757,32
Champaquí Cobertura - Clase D	ARS	Arg	Lar	24/09/24	2.348,134	2.346,431	0,073	2.348,134	1,618	67,746	83,456	4.564.223.243	10.717.408.850,62
Compass Renta Fija III - Clase A	ARS	Arg	Lar	24/09/24	190.750,705	190.341,387	0,215	190.750,705	-0,667	26,994	99,403	6.520.634	1.243.815.574,56
Compass Renta Fija III - Clase B	ARS	Arg	Lar	24/09/24	220.955,551	220.471,562	0,220	220.955,551	-0,592	28,015	101,510	253.254.104	55.957.900.210,09
Compass Renta Fija III - Clase C	ARS	Arg	Lar	24/09/24	228.933,055	228.428,345	0,221	228.933,055	-0,568	28,341	102,184	41.374.199	9.471.921.777,09
Consultatio Deuda Argentina - Clase A	ARS	Arg	Lar	24/09/24	1.080.439,685	1.081.312,120	-0,081	1.080.439,685	-0,258	69,751	239,515	2.612.454	2.822.599.030,14
Consultatio Deuda Argentina - Clase B	ARS	Arg	Lar	24/09/24	1.233.320,112	1.234.282,268	-0,078	1.233.320,112	-0,190	71,008	242,949	48.284.752	59.550.555.288,60
Consultatio Deuda Argentina - Clase C	ARS	Arg	Lar	24/09/24	1.590.435,144	1.591.572,787	-0,071	1.590.435,144	-0,029	74,026	251,230	0	0,00
Consultatio Deuda Argentina RP D.596 - Clase A	ARS	Arg	Lar	24/09/24	20.947,009	20.947,009	0,000	20.947,009	0,000	0,000	0,000	303	6.345,05
Delta Gestion XII - Clase B	ARS	Arg	Lar	24/09/24	1.000,000	1.000,000	0,000	1.000,000	0,000	0,000	0,000	1.000	1.000,00
FBA Horizonte Plus - Clase A	ARS	Arg	Lar	24/09/24	15.088,705	15.083,027	0,038	15.088,705	0,978	18,117	35,992	691.606	10.435.439,90
FBA Horizonte Plus - Clase B	ARS	Arg	Lar	24/09/24	15.309,743	15.303,898	0,038	15.309,743	0,991	18,291	36,266	28.441	435.426,73
Gainvest Renta Fija Plus - Clase A	ARS	Arg	Lar	24/09/24	16.003,922	15.996,503	0,046	16.003,922	2,585	54,742	100,756	26.778.450	428.560.213,13
Gainvest Renta Fija Plus - Clase B	ARS	Arg	Lar	24/09/24	5.990,588	5.987,811	0,046	5.990,588	2,585	54,742	100,756	524.107.222	3.139.710.432,11
Gainvest Renta Fija Plus - Clase C	ARS	Arg	Lar	24/09/24	1.000,000	1.000,000	0,000	1.000,000	0,000	0,000	0,000	0	0,00
Galileo Ahorro Plus - Clase A	ARS	Arg	Lar	24/09/24	46.554,951	46.477,665	0,166	46.554,951	2,507	62,403	117,535	104.390.606	4.859.899.525,21
Galileo Ahorro Plus - Clase B	ARS	Arg	Lar	24/09/24	48.031,796	47.951,401	0,168	48.031,796	2,540	63,000	118,634	183.310.076	8.804.712.099,87
Goal Ahorro Max FCI - Clase A	ARS	Arg	Lar	24/09/24	67.026,138	66.975,047	0,076	67.026,138	2,503	52,974	141,896	95.038.263	6.370.047.766,50
Goal Ahorro Max FCI - Clase B	ARS	Arg	Lar	24/09/24	69.868,302	69.813,130	0,079	69.868,302	2,573	54,109	144,347	150.153.201	10.490.949.224,39
Goal Renta Crecimiento - Clase A	ARS	Arg	Lar	24/09/24	1.096.489,972	1.098.144,952	-0,151	1.096.489,972	1,496	60,911	224,574	6.027.228	6.608.794.519,77
Goal Renta Crecimiento - Clase B	ARS	Arg	Lar	24/09/24	1.095.986,476	1.097.624,129	-0,149	1.095.986,476	1,534	61,544	226,290	13.054.136	14.307.156.252,79
IEB Renta Fija - Clase A	ARS	Arg	Lar	24/09/24	8.261,203	8.242,443	0,228	8.261,203	-0,162	30,841	124,683	39.267.585	324.397.504,89
IEB Renta Fija - Clase B	ARS	Arg	Lar	24/09/24	61.685,811	61.544,870	0,229	61.685,811	-0,127	31,326	125,819	790.866.675	48.785.251.945,61
IEB Renta Fija - Clase C	ARS	Arg	Lar	24/09/24	1.000,000	1.000,000	0,000	1.000,000	0,000	0,000	0,000	0	0,00
IEB Renta Fija - Clase Ley N° 27.743	ARS	Arg	Lar	24/09/24	1.000,000	1.000,000	0,000	1.000,000				0	0,00
Lombard Renta Fija	ARS	Arg	Lar	24/09/24	416.478,690	417.330,670	-0,204	416.478,690	0,695	34,290	151,803	68.620.631	28.579.030.505,14
MAF Renta - Clase A	ARS	Arg	Lar	24/09/24	189.728,998	189.918,720	-0,100	189.728,998	1,599	71,014	165,251	10.199.588	1.935.157.542,24
MAF Renta - Clase B	ARS	Arg	Lar	24/09/24	252.401,395	252.652,406	-0,099	252.401,395	1,613	71,266	165,765	28.655.035	7.232.570.866,82
Megainver Renta Global - Clase A	ARS	Arg	Lar	24/09/24	1.920,831	1.920,831	0,000	1.920,831	0,000	0,000	0,000	0	0,00
Megainver Renta Global - Clase B	ARS	Arg	Lar	24/09/24	95.008,594	95.063,566	-0,058	95.008,594	2,094	49,455	186,560	2.148	204.095,89
Megainver Renta Global - Clase C	ARS	Arg	Lar	24/09/24	1.879,275	1.879,275	0,000	1.879,275	0,000	0,000	0,000	0	0,00
Megainver Renta Global - Clase D	ARS	Arg	Lar	24/09/24	105.165,563	105.221,654	-0,053	105.165,563	2,209	51,290	191,368	76.230.571	8.016.830.958,87
Megainver Retorno Absoluto - Clase A	ARS	Arg	Lar	24/09/24	73.585,318	73.847,416	-0,355	73.585,318	-0,447	71,355	247,627	28.809.829	2.119.980.405,36
Megainver Retorno Absoluto - Clase B	ARS	Arg	Lar	24/09/24	77.644,894	77.919,592	-0,353	77.644,894	-0,388	72,461	250,690	636.557.421	49.425.433.186,12
Pellegrini Renta Fija Plus - Clase A	ARS	Arg	Lar	24/09/24	194.296,960	196.371,388	-1,056	194.296,960	-1,243	68,908	235,139	48.777.043	9.477.231.136,80
Pellegrini Renta Fija Plus - Clase B	ARS	Arg	Lar	24/09/24	203.423,174	205.592,170	-1,055	203.423,174	-1,208	69,535	236,832	27.981.100	5.692.004.113,50
Pionero Capital - Clase A	ARS	Arg	Lar	24/09/24	1.000,000	1.000,000	0,000	1.000,000	0,000	0,000	0,000	0	0,00
Pionero Capital - Clase B	ARS	Arg	Lar	24/09/24	10.341,017	10.341,017	0,000	10.341,017	0,000	30,357	151,328	9.670	100.000,23
Pionero Capital - Clase C Ley N° 27.743	ARS	Arg	Lar	24/09/24	1.000,000	1.000,000	0,000	1.000,000	0,000	0,000	0,000	0	0,00
Pionero Crecimiento - Clase A	ARS	Arg	Lar	24/09/24	3.266,544	3.262,808	0,115	3.266,544	-0,134	41,848	59,522	2.735.745	8.936.431,52
Pionero Crecimiento - Clase B	ARS	Arg	Lar	24/09/24	6.115,151	6.108,051	0,116	6.115,151	-0,091	48,846	187,516	1.677.447.245	10.257.842.689,58
Pionero Crecimiento - Clase C	ARS	Arg	Lar	24/09/24	1.000,000	1.000,000	0,000	1.000,000	0,000	0,000	0,000	0	0,00
Pionero Gestion - Clase A	ARS	Arg	Lar	24/09/24	1.000,000	1.000,000	0,000	1.000,000	0,000	0,000	0,000	0	0,00
Pionero Gestion - Clase B	ARS	Arg	Lar	24/09/24	19.735,866	19.818,796	-0,418	19.735,866	0,283	54,100	212,097	2.232.127.091	44.052.960.247,00
Pionero Gestion - Clase C	ARS	Arg	Lar	24/09/24	1.000,000	1.000,000	0,000	1.000,000	0,000	0,000	0,000	0	0,00
Pionero Retorno - Clase A	ARS	Arg	Lar	24/09/24	1.127,215	1.132,400	-0,458	1.127,215	0,191	12,722	12,722	11.003.844.974	12.403.701.576,50
Pionero Retorno - Clase B	ARS	Arg	Lar	24/09/24	7.171,589	7.204,736	-0,460	7.171,589	0,136	49,297	222,091	68.175.477	488.926.507,24
Pionero Retorno - Clase C	ARS	Arg	Lar	24/09/24	1.000,000	1.000,000	0,000	1.000,000	0,000	0,000	0,000	0	0,00
Premier Balanceado - Clase A	ARS	Arg	Lar	24/09/24	108.702,633	107.947,236	0,700	108.702,633	-0,148	75,416	248,680	32.021.407	3.480.811.252,79
Premier Balanceado - Clase B	ARS	Arg	Lar	24/09/24	1.000,000	1.000,000	0,000	1.000,000	0,000	0,000	0,000	0	0,00
Premier Balanceado - Clase C	ARS	Arg	Lar	24/09/24	1.000,000	1.000,000	0,000	1.000,000	0,000	0,000	0,000	0	0,00
Quinquela Renta	ARS	Arg	Lar	24/09/24	304.935,283	305.919,841	-0,322	304.935,283	1,224	62,746	194,504	380.628.185	116.066.963.262,90
ST Renta Fija - Clase A	ARS	Arg	Lar	24/09/24	126.164,287	126.284,641	-0,095	126.164,287	1,023	37,445	171,972	423.960	53.488.562,07
ST Renta Fija - Clase B	ARS	Arg	Lar	24/09/24	130.611,342	130.736,297	-0,096	130.611,342	1,016	37,359	171,948	8.456.719	1.104.543.400,41
ST Renta Fija - Clase C	ARS	Arg	Lar	24/09/24	1.195,030	1.195,030	0,000	1.195,030	0,000	0,000	0,000	0	0,00
ST Renta Fija - Clase D	ARS	Arg	Lar	24/09/24	8.872,998	8.872,998	0,000	8.872,998	0,000	10,705	119,414	0	0,00

VOLVER AL INICIO

CAMARA ARGENTINA DE FONDOS COMUNES DE INVERSION (Valor de las Cuotapartes)

VALORES SUJETOS A REVISIÓN

FONDO DE INVERSIÓN	Clasificación			Fecha	Valor (mil cuotapartes)				Variación cuotaparte %			Cant. cuotapartes	Patrimonio
	Mon	Reg	Hor		Actual	Anterior	Variac. %	Reexp. Pesos	31/07/24	29/12/23	31/07/23	Actual	Actual
Superfondo Renta Fija - Clase A	ARS	Arg	Lar	24/09/24	82.473,361	82.481,742	-0,010	82.473,361	0,522	51,959	199,333	1.541.271.646	127.113.853.161,92
Superfondo Renta Fija - Clase B	ARS	Arg	Lar	24/09/24	95.698,778	95.706,797	-0,008	95.698,778	0,567	52,692	201,303	773.819.945	74.053.623.050,34
Superfondo Renta Fija - Clase F	ARS	Arg	Lar	24/09/24	67.052,885	67.054,191	-0,002	67.052,885	0,729	55,366	208,522	0	0,00
Superfondo Renta Fija - Clase H	ARS	Arg	Lar	24/09/24	23.209,242	23.211,601	-0,010	23.209,242	0,522	51,959	199,332	12.217.421	283.557.077,09
Superfondo Renta Fija - Clase I	ARS	Arg	Lar	24/09/24	23.680,036	23.682,020	-0,008	23.680,036	0,567	52,692	201,303	314.276.569	7.442.080.381,68
Superfondo Renta Fija - Clase J Ley N° 27.743	ARS	Arg	Lar	24/09/24	25.176,171	25.176,661	-0,002	25.176,171	0,729	55,366	208,522	14.644.418	368.690.369,57
Superfondo Renta Fija - Clase K Ley N° 27.743	ARS	Arg	Lar	24/09/24	18.931,175	18.931,544	-0,002	18.931,175	-99,922	-99,842	-99,557	0	0,00
Zofingen Dollar Linked - Clase A	ARS	Arg	Lar	24/09/24	2.450,043	2.450,043	0,000	2.450,043	0,000	0,000	0,000	0	0,00
Zofingen Dollar Linked - Clase B	ARS	Arg	Lar	24/09/24	19.420,904	19.461,894	-0,211	19.420,904	1,728	25,566	133,034	1.907.539	37.046.122,81
Zofingen Dollar Linked - Clase C	ARS	Arg	Lar	24/09/24	1.000,000	1.000,000	0,000	1.000,000	0,000	0,000	0,000	0	0,00
1810 Ahorros Activos	ARS	Arg	Med	24/09/24	14.419,603	14.423,155	-0,025	14.419,603	0,896	56,573	219,128	3.046.525.404	43.929.688.063,38
1810 Renta Fija Argentina	ARS	Arg	Med	24/09/24	47.610,566	47.468,495	0,299	47.610,566	0,732	41,382	179,513	309.278.884	14.724.942.582,94
1822 Raices Gestion	ARS	Arg	Med	24/09/24	9.597,990	9.562,431	0,372	9.597,990	-0,058	66,577	158,652	642.216.335	6.163.985.882,22
1822 Raices Inversion	ARS	Arg	Med	24/09/24	52.803,234	52.802,411	0,002	52.803,234	1,359	43,289	152,766	1.087.807.191	57.439.737.855,96
1822 Raices Renta en Pesos	ARS	Arg	Med	24/09/24	7.802.502,301	7.794.760,359	0,099	7.802.502,301	2,289	47,301	119,985	5.778.785	45.088.986.812,99
Adcap Balance Multiactivo - Clase A	ARS	Arg	Med	24/09/24	1.055,238	1.057,933	-0,255	1.055,238	0,019			474.160.705	500.352.450,84
Adcap Balance Multiactivo - Clase B	ARS	Arg	Med	24/09/24	1.056,503	1.059,187	-0,253	1.056,503	0,053			4.676.247.881	4.940.471.820,01
Adcap Balance Multiactivo - Clase Ley Nº 27.743	ARS	Arg	Med	24/09/24	1.000,624	1.003,106	-0,247	1.000,624				20.512.041	20.524.840,05
Adcap Balanceado IX - Clase A	ARS	Arg	Med	24/09/24	1.055,624	1.054,009	0,153	1.055,624	3,696			619.080.677	653.516.418,75
Adcap Balanceado IX - Clase B	ARS	Arg	Med	24/09/24	1.055,317	1.053,702	0,153	1.055,317	3,696			401.204.599	423.397.846,09
Adcap Balanceado IX - Clase C	ARS	Arg	Med	24/09/24	1.058,318	1.056,622	0,161	1.058,318	3,885			0	0,00
Adcap Balanceado VII - Clase A	ARS	Arg	Med	06/06/24	1.000,000			1.000,000				0	0,00
Adcap Balanceado VII - Clase B	ARS	Arg	Med	24/09/24	1.128,901	1.127,279	0,144	1.128,901	3,289			4.109.758.133	4.639.508.854,94
Adcap Balanceado VII - Clase C	ARS	Arg	Med	06/06/24	1.000,000			1.000,000				0	0,00
Adcap Balanceado X - Clase A	ARS	Arg	Med	24/09/24	4.696,904	4.692,572	0,092	4.696,904	2,414	60,343	171,822	137.991.919	648.134.863,50
Adcap Balanceado X - Clase B	ARS	Arg	Med	24/09/24	4.705,105	4.700,765	0,092	4.705,105	2,414	60,344	171,827	4.905.711.219	23.081.885.643,00
Adcap Balanceado X - Clase C	ARS	Arg	Med	24/09/24	5.112,330	5.106,891	0,107	5.112,330	2,776	66,596	186,388	0	0,00
Adcap Balanceado XIII - Clase A	ARS	Arg	Med	24/09/24	1.000,000	1.000,000	0,000	1.000,000				0	0,00
Adcap Balanceado XIII - Clase B	ARS	Arg	Med	24/09/24	1.000,000	1.000,000	0,000	1.000,000				1.908.818.106	1.908.818.105,71
Adcap Balanceado XIII - Clase C	ARS	Arg	Med	24/09/24	1.000,000	1.000,000	0,000	1.000,000				0	0,00
Adcap Balanceado XVI - Clase A	ARS	Arg	Med	24/09/24	3.329,370	3.325,438	0,118	3.329,370	2,508	225,132		499.246.581	1.662.176.741,65
Adcap Balanceado XVI - Clase B	ARS	Arg	Med	24/09/24	3.321,238	3.317,233	0,121	3.321,238	2,571	224,369		11.158.816.330	37.061.080.880,65
Adcap Balanceado XVI - Clase C	ARS	Arg	Med	24/09/24	3.360,374	3.356,123	0,127	3.360,374	2,723	228,233		0	0,00
Adcap Balanceado XVII - Clase A	ARS	Arg	Med	24/09/24	1.200,933	1.201,599	-0,055	1.200,933	0,823	18,934		1.161.192.537	1.394.514.627,36
Adcap Balanceado XVII - Clase B	ARS	Arg	Med	24/09/24	1.200,932	1.201,598	-0,055	1.200,932	0,823	18,933		470.879.699	565.494.574,82
Adcap Balanceado XVII - Clase C	ARS	Arg	Med	24/09/24	1.220,714	1.221,352	-0,052	1.220,714	0,903	20,781		0	0,00
Adcap Balanceado XX - Clase B	ARS	Arg	Med	24/09/24	1.042,646	1.043,197	-0,053	1.042,646	0,936			276.125.355.900	287.901.019.466,68
Adcap Renta Fija - Clase A	ARS	Arg	Med	24/09/24	110.104,811	110.077,206	0,025	110.104,811	0,664	50,719	129,669	31.630.557	3.482.676.514,03
Adcap Renta Fija - Clase B	ARS	Arg	Med	24/09/24	119.455,132	119.423,382	0,027	119.455,132	0,702	51,333	130,946	36.913.040	4.409.452.097,90
Adcap Renta Fija - Clase C	ARS	Arg	Med	24/09/24	130.762,662	130.719,445	0,033	130.762,662	0,865	53,250	134,061	0	0,00
Adcap Renta Fija - Clase Ley Nº 27.743	ARS	Arg	Med	24/09/24	1.007,164	1.006,831	0,033	1.007,164				0	0,00
Adcap Wise Capital Multistrategy - Clase A	ARS	Arg	Med	24/09/24	7.674,588	7.728,298	-0,695	7.674,588	3,411	50,321	202,735	618.563.051	4.747.216.354,19
Adcap Wise Capital Multistrategy - Clase B	ARS	Arg	Med	24/09/24	7.680,956	7.734,711	-0,695	7.680,956	3,411	50,321	202,735	2.585.717.533	19.860.783.315,77
Allaria Agro - Clase A	ARS	Arg	Med	24/09/24	1.152,670	1.155,192	-0,218	1.152,670	1,306	15,267		26.724.919	30.805.002,19
Allaria Agro - Clase B	ARS	Arg	Med	24/09/24	1.141,456	1.143,946	-0,218	1.141,456	1,323	14,146		208.952.014	238.509.523,54
Allaria Agro - Clase C	ARS	Arg	Med	24/09/24	1.063,510	1.065,823	-0,217	1.063,510	1,339	6,351		1.871.805.000	1.990.682.774,80
Allaria Capital - Clase A	ARS	Arg	Med	24/09/24	5.082,910	5.062,230	0,409	5.082,910	1,466	61,995	147,403	1.000	5.082,91
Allaria Capital - Clase B	ARS	Arg	Med	24/09/24	1.001,520	1.001,520	0,000	1.001,520	0,000	0,000	0,000	0	0,00
Allaria Capital - Clase C	ARS	Arg	Med	24/09/24	11.346,377	11.300,832	0,403	11.346,377	1,326	59,587	142,405	260.046.649	2.950.587.202,86
Allaria Capital - Clase D	ARS	Arg	Med	24/09/24	1.000,000	1.000,000	0,000	1.000,000	0,000	0,000	0,000	0	0,00
Allaria Dinámico - Clase A	ARS	Arg	Med	24/09/24	11.785,136	11.788,079	-0,025	11.785,136	1,064	20,491	119,907	33.815.012	398.514.518,46
Allaria Dinámico - Clase B	ARS	Arg	Med	24/09/24	11.662,062	11.664,974	-0,025	11.662,062	1,064	20,491	119,907	345.054.803	4.024.050.392,61
Allaria Dinámico - Clase C	ARS	Arg	Med	24/09/24	1.000,000	1.000,000	0,000	1.000,000	0,000	0,000	0,000	0	0,00
Allaria Dinámico - Clase D	ARS	Arg	Med	24/09/24	1.000,000	1.000,000	0,000	1.000,000	0,000	0,000	0,000	0	0,00
Allaria Dinámico - Clase Ley N° 27.743	ARS	Arg	Med	24/09/24	1.000,000	0,000		1.000,000				0	0,00
Allaria Estructurado - Clase A	ARS	Arg	Med	24/09/24	51.171,084	51.111,624	0,116	51.171,084	2,832	56,478	123,669	43.046	2.202.732,18
Allaria Estructurado - Clase B	ARS	Arg	Med	24/09/24	9.013,321	9.002,848	0,116	9.013,321	2,832	56,478	123,671	1.950.007.595	17.576.045.182,86
Allaria Estructurado - Clase C	ARS	Arg	Med	24/09/24	19.458,859	19.436,248	0,116	19.458,859	2,832	56,478	73,586	170.011.185	3.308.223.671,21
Allaria Estructurado - Clase D	ARS	Arg	Med	24/09/24	1.000,000	1.000,000	0,000	1.000,000	0,000	0,000	0,000	0	0,00
Allaria Patrimonio - Clase A	ARS	Arg	Med	24/09/24	1.000,000	1.000,000	0,000	1.000,000	0,000	0,000	0,000	0	0,00
Allaria Patrimonio - Clase B	ARS	Arg	Med	24/09/24	5.344,584	5.339,738	0,091	5.344,584	3,965	-99,523	-93,154	412.713.504	2.205.782.120,39
Allaria Patrimonio - Clase C	ARS	Arg	Med	24/09/24	4.340,304	4.340,304	0,000	4.340,304	0,000	0,000	0,000	0	0,00
Allaria Patrimonio - Clase D	ARS	Arg	Med	24/09/24	262,091	262,091	0,000	262,091	0,000	-99,547	-73,791	0	0,00
Allaria Patrimonio II - Clase A	ARS	Arg	Med	24/09/24	1.000,000	1.000,000	0,000	1.000,000	0,000	0,000	0,000	0	0,00
Allaria Patrimonio II - Clase B	ARS	Arg	Med	24/09/24	1.067,751	1.067,751	0,000	1.067,751	0,000	0,000	0,000	0	0,00
Allaria Patrimonio II - Clase C	ARS	Arg	Med	24/09/24	9.276,628	9.293,717	-0,184	9.276,628	-2,320	30,251	98,079	1.684.769.071	15.628.975.476,07
Allaria Patrimonio II - Clase D	ARS	Arg	Med	24/09/24	1.000,000	1.000,000	0,000	1.000,000	0,000	0,000	0,000	0	0,00
Allaria Patrimonio III - Clase A	ARS	Arg	Med	24/09/24	4.504,741	4.502,876	0,041	4.504,741	1,394	43,837	130,319	27.158.297	122.341.086,37
Allaria Patrimonio III - Clase B	ARS	Arg	Med	24/09/24	405,792	405,624	0,041	405,792	1,394	43,839	130,328	31.856.507.217	12.927.114.822,64
Allaria Patrimonio III - Clase C	ARS	Arg	Med	24/09/24	1.000,000	1.000,000	0,000	1.000,000	0,000	0,000	0,000	0	0,00
Allaria Patrimonio III - Clase D	ARS	Arg	Med	24/09/24	1.000,000	1.000,000	0,000	1.000,000	0,000	0,000	0,000	0	0,00
Allaria Patrimonio III - Clase Ley N° 27.743	ARS	Arg	Med	24/09/24	1.000,000	0,000		1.000,000				0	0,00
Allaria Patrimonio V - Clase A	ARS	Arg	Med	24/09/24	8.416,449	8.404,063	0,147	8.416,449	1,880	62,857	150,020	56.195.269	472.964.637,67
Allaria Patrimonio V - Clase B	ARS	Arg	Med	24/09/24	9.118,177	9.104,758	0,147	9.118,177	1,880	62,857	150,020	3.911.773.822	35.668.246.850,19
Allaria Patrimonio V - Clase C	ARS	Arg	Med	24/09/24	7.915,207	7.903,558	0,147	7.915,207	1,880	62,857	150,020	836.455.805	6.620.720.664,95
Allaria Patrimonio V - Clase Ley N° 27.743	ARS	Arg	Med	24/09/24	1.000,000	0,000		1.000,000				0	0,00
Allaria Principal - Clase A	ARS	Arg	Med	24/09/24	1.000,000	1.000,000	0,000	1.000,000	0,000	0,000	0,000	0	0,00
Allaria Principal - Clase B	ARS	Arg	Med	24/09/24	9.047,962	9.037,797	0,112	9.047,962	3,034	71,408	128,443	2.514.756.727	22.753.423.271,96
Allaria Principal - Clase C	ARS	Arg	Med	24/09/24	1.000,000	1.000,000	0,000	1.000,000	0,000	0,000	0,000	0	0,00
Allaria Principal - Clase D	ARS	Arg	Med	24/09/24	1.000,000	1.000,000	0,000	1.000,000	0,000	0,000	0,000	0	0,00
Alpha Renta Capital - Clase A	ARS	Arg	Med	24/09/24	35.916.414,018	35.887.652,027	0,080	35.916.414,018	1,484	56,739	195,310	127.549	4.581.116.152,98
Alpha Renta Capital - Clase B	ARS	Arg	Med	24/09/24	29.715.453,223	29.692.874,101	0,076	29.715.453,223	1,380	55,014	190,885	238.778	7.095.392.900,10
Alpha Renta Capital - Clase C	ARS	Arg	Med	24/09/24	628,498	626,988	0,241	755.886,033	6,714	-17,180	-41,053	0	0,00
Alpha Renta Capital - Clase D	ARS	Arg	Med	24/09/24	22.273,735	22.203,318	0,317	26.788.316,897	8,187	28,382	71,470	254	5.651,76
Alpha Renta Capital - Clase I	ARS	Arg	Med	24/09/24	624,794	623,293	0,241	751.431,722	6,714	-17,180	-41,053	0	0,00
Alpha Renta Capital Pesos - Clase A	ARS	Arg	Med	24/09/24	8.643.530,800	8.636.977,755	0,076	8.643.530,800	1,867	55,592	191,493	3.682.415	31.829.069.216,93
Alpha Renta Capital Pesos - Clase B	ARS	Arg	Med	24/09/24	6.840.634,477	6.835.737,810	0,072	6.840.634,477	1,760	53,809	186,957	2.389.905	16.348.466.371,13
Alpha Renta Capital Pesos - Clase J	ARS	Arg	Med	24/09/24	2.556,790	2.554,839	0,076	2.556,790	1,880	55,798	142,076	20.742.001	53.032.940,26
Alpha Renta Capital Pesos - Clase K	ARS	Arg	Med	24/09/24	6.257,025	6.252,546	0,072	6.257,025	1,760	53,822	186,982	2.587.057	16.187.277,75
Alpha Renta Capital Pesos - Clase Q Ley N° 27.743	ARS	Arg	Med	24/09/24	1.000,000	0,000		1.000,000				0	0,00
Alpha Renta Fija Serie 1 - Clase A	ARS	Arg	Med	24/09/24	726.046,092	726.211,338	-0,023	726.046,092	1,751	51,750	186,296	328.346	238.394.542,41

VOLVER AL INICIO

CAMARA ARGENTINA DE FONDOS COMUNES DE INVERSION (Valor de las Cuotapartes)

VALORES SUJETOS A REVISIÓN

FONDO DE INVERSIÓN	Clasificación			Fecha	Valor (mil cuotapartes)				Variación cuotaparte %			Cant. cuotapartes	Patrimonio
	Mon	Reg	Hor		Actual	Anterior	Variac. %	Reexp. Pesos	31/07/24	29/12/23	31/07/23	Actual	Actual
Alpha Renta Fija Serie 1 - Clase B	ARS	Arg	Med	24/09/24	726.488,723	726.654,070	-0,023	726.488,723	1,751	51,750	186,296	4.508.140	3.275.113.058,26
Alpha Renta Plus - Clase A	ARS	Arg	Med	24/09/24	165.905,838	165.888,788	0,010	165.905,838	2,091	53,436	156,227	84.419.145	14.005.629.026,70
Alpha Renta Plus - Clase B	ARS	Arg	Med	24/09/24	105.784,688	105.777,169	0,007	105.784,688	2,010	52,128	153,253	102.923.178	10.887.696.257,57
Alpha Renta Plus - Clase I	ARS	Arg	Med	24/09/24	1.000,000	1.000,000	0,000	1.000,000	0,000	0,000	0,000	0	0,00
Alycbur Renta Cobertura - Clase A	ARS	Arg	Med	24/09/24	4.703,297	4.700,341	0,063	4.703,297	1,233	6,332	113,705	89.277.780	419.899.940,95
Alycbur Renta Cobertura - Clase B	ARS	Arg	Med	24/09/24	4.720,174	4.717,194	0,063	4.720,174	1,240	6,411	113,921	733.833.228	3.463.820.352,44
Argenfunds Renta Argentina - Clase A	ARS	Arg	Med	24/09/24	4.293,198	4.293,198	0,000	4.293,198	0,000	0,000	0,000	0	0,00
Argenfunds Renta Argentina - Clase B	ARS	Arg	Med	24/09/24	102.177,563	102.138,541	0,038	102.177,563	0,984	66,162	164,325	329.127.529	33.629.448.869,30
Argenfunds Renta Balanceada - Clase A	ARS	Arg	Med	24/09/24	31.038,631	31.006,913	0,102	31.038,631	0,720	55,870	209,360	4.666.317	144.836.086,56
Argenfunds Renta Balanceada - Clase B	ARS	Arg	Med	24/09/24	61.801,601	61.738,446	0,102	61.801,601	0,720	55,870	209,360	286.111.176	17.682.128.803,11
Argenfunds Renta Crecimiento - Clase E	ARS	Arg	Med	07/06/21	173.255,398			173.255,398				0	0,00
Argenfunds Renta Crecimiento - Clase F	ARS	Arg	Med	07/06/21	172.460,501			172.460,501				0	0,00
Argenfunds Renta Dinamica - Clase A	ARS	Arg	Med	24/09/24	2.482,490	2.482,490	0,000	2.482,490	0,000	0,000	0,000	0	0,00
Argenfunds Renta Dinamica - Clase B	ARS	Arg	Med	24/09/24	301,366	301,027	0,113	301,366	1,402	63,446	159,184	140.474.140.600	42.334.071.183,59
Argenfunds Renta Fija - Clase A	ARS	Arg	Med	24/09/24	85.443,986	85.577,684	-0,156	85.443,986	0,619	44,664	153,911	164.298	14.038.293,70
Argenfunds Renta Fija - Clase B	ARS	Arg	Med	24/09/24	145.905,679	146.129,987	-0,153	145.905,679	0,688	45,558	155,652	218.750.945	31.917.005.253,18
Argenfunds Renta Global - Clase A	ARS	Arg	Med	24/09/24	7.209,425	7.264,284	-0,755	7.209,425	-1,470	53,532	102,849	2.559.846	18.455.018,51
Argenfunds Renta Global - Clase B	ARS	Arg	Med	24/09/24	33.587,794	33.843,374	-0,755	33.587,794	-1,470	53,532	102,849	39.680.120	1.332.767.690,59
Argenfunds Renta Mixta - Clase A	ARS	Arg	Med	24/09/24	1.569,567	1.567,084	0,158	1.569,567	2,761	14,729	14,729	1.598.595.681	2.509.103.429,58
Argenfunds Renta Mixta - Clase B	ARS	Arg	Med	24/09/24	17.121,544	17.094,456	0,158	17.121,544	2,761	54,218	169,265	1.176.867.130	20.149.782.802,91
Argenfunds Renta Pesos - Clase A	ARS	Arg	Med	24/09/24	3.042,840	3.042,840	0,000	3.042,840	0,000	0,000	0,000	0	0,00
Argenfunds Renta Pesos - Clase B	ARS	Arg	Med	24/09/24	107.502,231	106.697,310	0,754	107.502,231	1,129	47,888	152,790	40.116.354	4.312.597.520,59
Argenfunds Renta Total - Clase A	ARS	Arg	Med	24/09/24	1.396,300	1.396,300	0,000	1.396,300	0,000	0,000	0,000	0	0,00
Argenfunds Renta Total - Clase B	ARS	Arg	Med	24/09/24	5.877,393	5.876,463	0,016	5.877,393	1,071	34,419	59,462	568.371.480	3.340.542.690,53
Balanz Gestion - Clase A	ARS	Arg	Med	24/09/24	1.433,010	1.433,010	0,000	1.433,010	0,000	6,083	8,047	0	0,00
Balanz Gestion - Clase B	ARS	Arg	Med	24/09/24	1.000,000	1.000,000	0,000	1.000,000	0,000	0,000	0,000	0	0,00
Balanz Gestion - Clase C	ARS	Arg	Med	24/09/24	1.000,000	1.000,000	0,000	1.000,000	0,000	0,000	0,000	0	0,00
Balanz Gestion - Clase D	ARS	Arg	Med	24/09/24	5.359,704	5.318,848	0,768	5.359,704	1,102	37,173	119,009	1.039.359.046	5.570.656.378,17
Balanz Gestion - Clase E	ARS	Arg	Med	24/09/24	1.000,000	1.000,000	0,000	1.000,000	0,000	0,000	0,000	0	0,00
Balanz Gestion - Clase F	ARS	Arg	Med	24/09/24	1.208,006	1.208,006	0,000	1.208,006	0,000	0,000	0,000	0	0,00
Balanz Institucional - Clase A	ARS	Arg	Med	24/09/24	57.238,899	57.201,954	0,065	57.238,899	1,168	56,092	163,100	548.569.318	31.399.503.930,62
Balanz Institucional - Clase B	ARS	Arg	Med	24/09/24	21.281,776	21.267,806	0,066	21.281,776	1,195	56,538	164,064	548.195.490	11.666.573.483,02
Balanz Institucional - Clase C	ARS	Arg	Med	24/09/24	59.876,165	59.836,205	0,067	59.876,165	1,221	57,009	165,200	375.213.876	22.466.367.819,42
Balanz Institucional - Clase D	ARS	Arg	Med	24/09/24	16.945,761	16.934,429	0,067	16.945,761	1,225	57,062	165,304	2.690.350.524	45.590.037.484,08
Balanz Institucional - Clase E	ARS	Arg	Med	24/09/24	1.000,000	1.000,000	0,000	1.000,000	0,000	0,000	0,000	0	0,00
Balanz Institucional - Clase F	ARS	Arg	Med	24/09/24	1.000,000	1.000,000	0,000	1.000,000	0,000	0,000	0,000	0	0,00
Balanz Institucional - Clase G	ARS	Arg	Med	24/09/24	1.000,000	1.000,000	0,000	1.000,000	0,000	0,000	0,000	0	0,00
Balanz Institucional - Clase L Ley Nº 27.743	ARS	Arg	Med	24/09/24	1.005,946	1.005,946	0,000	1.005,946				0	0,00
Balanz Performance I - Clase A	ARS	Arg	Med	24/09/24	1.000,000	1.000,000	0,000	1.000,000	0,000	0,000	0,000	0	0,00
Balanz Performance I - Clase B	ARS	Arg	Med	24/09/24	1.000,000	1.000,000	0,000	1.000,000	0,000	0,000	0,000	0	0,00
Balanz Performance I - Clase C	ARS	Arg	Med	24/09/24	1.000,000	1.000,000	0,000	1.000,000	0,000	0,000	0,000	0	0,00
Balanz Performance I - Clase D	ARS	Arg	Med	24/09/24	6.902,804	6.883,301	0,283	6.902,804	2,672	41,745	130,182	833.585.968	5.754.080.211,64
Balanz Performance I - Clase E	ARS	Arg	Med	24/09/24	1.000,000	1.000,000	0,000	1.000,000	0,000	0,000	0,000	0	0,00
Balanz Performance I - Clase F	ARS	Arg	Med	24/09/24	1.000,000	1.000,000	0,000	1.000,000	0,000	0,000	0,000	0	0,00
Balanz Performance II - Clase A	ARS	Arg	Med	24/09/24	1.148,417	1.147,247	0,102	1.148,417	2,458	14,842	14,842	82.527.646.535	94.776.158.818,56
Balanz Performance II - Clase B	ARS	Arg	Med	24/09/24	1.145,920	1.144,738	0,103	1.145,920	2,488	14,592	14,592	30.471.808.649	34.918.244.417,59
Balanz Performance II - Clase C	ARS	Arg	Med	24/09/24	1.144,081	1.142,890	0,104	1.144,081	2,511	14,408	14,408	17.802.444.606	20.367.433.257,98
Balanz Performance II - Clase D	ARS	Arg	Med	24/09/24	7.743,808	7.735,738	0,104	7.743,808	2,515	31,650	124,684	2.444.371.153	18.928.740.829,80
Balanz Performance II - Clase E	ARS	Arg	Med	24/09/24	1.000,000	1.000,000	0,000	1.000,000	0,000	0,000	0,000	0	0,00
Balanz Performance II - Clase F	ARS	Arg	Med	24/09/24	1.000,000	1.000,000	0,000	1.000,000	0,000	0,000	0,000	0	0,00
Balanz Performance II - Clase L Ley Nº 27.743	ARS	Arg	Med	24/09/24	1.016,172	1.015,137	0,102	1.016,172				451.123.864	458.419.622,60
Balanz Performance III - Clase A	ARS	Arg	Med	24/09/24	5.800,111	5.777,390	0,393	5.800,111	-1,261	43,134	106,283	2.345.088.866	13.601.776.284,64
Balanz Performance III - Clase B	ARS	Arg	Med	24/09/24	5.806,031	5.783,271	0,394	5.806,031	-1,254	43,227	106,417	1.660.847.067	9.642.930.166,82
Balanz Performance III - Clase C	ARS	Arg	Med	24/09/24	5.621,234	5.599,183	0,394	5.621,234	-1,248	43,344	106,696	647.689.118	3.640.812.241,93
Balanz Performance III - Clase D	ARS	Arg	Med	24/09/24	5.846,797	5.823,853	0,394	5.846,797	-1,244	43,390	106,763	348.970.587	2.040.360.217,83
Balanz Performance III - Clase L Ley Nº 27.743	ARS	Arg	Med	24/09/24	1.000,000	1.000,000	0,000	1.000,000				0	0,00
BM Active Renta Fija Argentina - Clase A	ARS	Arg	Med	24/09/24	10.642,305	10.637,557	0,045	10.642,305	1,855	53,341	148,266	116.287.541	1.237.567.433,64
BM Active Renta Fija Argentina - Clase B	ARS	Arg	Med	24/09/24	10.727,441	10.722,509	0,046	10.727,441	1,889	53,907	149,518	113.437.362	1.216.892.621,32
BM Active Renta Fija Argentina - Clase C Ley Nº 27.743	ARS	Arg	Med	24/09/24	1.000,000	1.000,000	0,000	1.000,000				0	0,00
BPF Renta Fija Pesos - Clase A	ARS	Arg	Med	24/09/24	1.000,000	1.000,000	0,000	1.000,000	0,000	0,000	0,000	0	0,00
BPF Renta Fija Pesos - Clase B	ARS	Arg	Med	24/09/24	5.834,940	5.833,660	0,022	5.834,940	1,661	59,410	113,319	3.223.749.527	18.810.384.334,20
BPF Renta Fija Pesos - Clase C	ARS	Arg	Med	24/09/24	20.117,995	20.117,995	0,000	20.117,995	0,000	0,984	1.911,800	0	0,00
Chaco Renta Fija I - Clase A	ARS	Arg	Med	24/09/24	119.267,693	119.331,953	-0,054	119.267,693	0,549	33,233	130,944	3.267.994	389.766.155,87
Chaco Renta Fija I - Clase B	ARS	Arg	Med	24/09/24	79.748,498	79.791,466	-0,054	79.748,498	0,549	33,233	130,944	47.162.647	3.761.150.285,61
Champaquí Estratégico - Clase A	ARS	Arg	Med	24/09/24	7.690,195	7.696,051	-0,076	7.690,195	0,441	31,368	113,824	301.978.235	2.322.271.416,29
Champaquí Estratégico - Clase B	ARS	Arg	Med	24/09/24	7.778,940	7.784,738	-0,074	7.778,940	0,482	31,948	115,107	557.926.308	4.340.075.165,56
Champaquí Renta Futura - Clase B	ARS	Arg	Med	24/09/24	2.377,841	2.377,564	0,012	2.377,841	2,029	49,624	114,737	10.007.507	23.796.261,51
Champaquí Renta Futura - Clase D	ARS	Arg	Med	24/09/24	2.383,818	2.383,525	0,012	2.383,818	2,046	49,889	115,277	9.600.512.149	22.885.877.621,55
Cima Ahorro - Clase A	ARS	Arg	Med	24/09/24	19.494,293	19.528,009	-0,173	19.494,293	0,387	67,917	179,650	233.900.929	4.559.733.220,34
Cima Renta Fija Argentina Plus - Clase A	ARS	Arg	Med	24/09/24	3.353,431	3.353,431	0,000	3.353,431	0,000	0,000	0,000	0	0,00
Cima Renta Fija Argentina Plus - Clase B	ARS	Arg	Med	24/09/24	3.770,606	3.770,606	0,000	3.770,606	0,000	0,000	0,000	0	0,00
Cima Renta Fija Argentina Plus - Clase C	ARS	Arg	Med	24/09/24	113.451,360	113.551,817	-0,088	113.451,360	1,508	50,521	175,386	16.416.320	1.862.453.789,81
Cima Renta Fija Nacional - Clase A	ARS	Arg	Med	24/09/24	65.568,560	65.560,891	0,012	65.568,560	0,578	43,419	128,365	128	8.379,26
Cima Renta Fija Nacional - Clase B	ARS	Arg	Med	24/09/24	79.408,527	79.397,548	0,014	79.408,527	0,627	44,209	130,085	7.620.744	605.152.068,99
Cima Renta Fija Nacional - Clase C	ARS	Arg	Med	24/09/24	9.006,724	9.005,602	0,012	9.006,724	0,594	43,682	128,937	14.835.601	133.620.169,78
Cima Renta Fija Nacional - Clase D	ARS	Arg	Med	24/09/24	3.456,621	3.456,190	0,012	3.456,621	0,594	35,461	115,838	134.010.029	463.221.837,35
CMA Performance - Clase A	ARS	Arg	Med	24/09/24	25.313,268	25.330,058	-0,066	25.313,268	0,462	35,916	138,566	22.352.520	565.815.333,49
CMA Performance - Clase B	ARS	Arg	Med	24/09/24	35.108,235	35.130,992	-0,065	35.108,235	0,500	36,469	139,893	62.957.114	2.210.313.176,42
CMA Performance - Clase Ley Nº 27.743	ARS	Arg	Med	24/09/24	1.003,219	1.003,884	-0,066	1.003,219				66.522	66.735,78
Compass Opportunity - Clase A	ARS	Arg	Med	24/09/24	284.467,626	283.830,689	0,224	284.467,626	-0,046	48,075	102,910	8.391.716	2.387.171.624,36
Compass Opportunity - Clase B	ARS	Arg	Med	24/09/24	328.989,145	328.234,533	0,230	328.989,145	0,047	49,538	105,563	72.814.181	23.955.075.195,24
Compass Opportunity - Clase C	ARS	Arg	Med	24/09/24	351.886,183	351.074,801	0,231	351.886,183	0,068	49,864	106,175	19.966.846	7.026.057.100,37
Compass Renta Fija IV - Clase A	ARS	Arg	Med	24/09/24	78.205,525	78.294,953	-0,114	78.205,525	-0,982	44,728	122,094	6.353.107	496.848.051,49
Compass Renta Fija IV - Clase B	ARS	Arg	Med	24/09/24	84.770,031	84.863,346	-0,110	84.770,031	-0,910	45,838	124,330	337.002.374	28.567.701.633,66
Compass Renta Fija IV - Clase C	ARS	Arg	Med	24/09/24	89.688,332	89.785,816	-0,109	89.688,332	-0,887	46,210	125,109	59.026	5.293.955,13
Consultatio Multiestrategia - Clase A	ARS	Arg	Med	24/09/24	32.035,472	31.793,234	0,762	32.035,472	2,811	46,172	116,274	4.061.608	130.115.543,52
Consultatio Multiestrategia - Clase B	ARS	Arg	Med	24/09/24	35.488,183	35.218,393	0,766	35.488,183	2,917	47,799	119,563	99.390.373	3.527.183.715,36
Consultatio Multiestrategia - Clase C	ARS	Arg	Med	24/09/24	38.788,034	38.492,632	0,767	38.788,034	2,952	48,345	120,671	19.933.160	773.168.081,30
Consultatio Multimercado I - Clase A	ARS	Arg	Med	24/09/24	1.000,000	1.000,000	0,000	1.000,000	0,000	0,000	0,000	0	0,00
Consultatio Multimercado I - Clase B	ARS	Arg	Med	24/09/24	1.000,000	1.000,000	0,000	1.000,000	0,000	0,000	0,000	1.000	1.000,00
Consultatio Multimercado I - Clase C	ARS	Arg	Med	24/09/24	1.000,000	1.000,000	0,000	1.000,000	0,000	0,000	0,000	0	0,00
Consultatio Multimercado II - Clase A	ARS	Arg	Med	24/09/24	1.000,000	1.000,000	0,000	1.000,000	0,000	0,000	0,000	0	0,00

VOLVER AL INICIO

CAMARA ARGENTINA DE FONDOS COMUNES DE INVERSION (Valor de las Cuotapartes)

VALORES SUJETOS A REVISIÓN

FONDO DE INVERSIÓN	Clasificación			Fecha	Valor (mil cuotapartes)				Variación cuotaparte %			Cant. cuotapartes	Patrimonio
	Mon	Reg	Hor		Actual	Anterior	Variac. %	Reexp. Pesos	31/07/24	29/12/23	31/07/23	Actual	Actual
Consultatio Multimercado II - Clase B	ARS	Arg	Med	24/09/24	1.000,000	1.000,000	0,000	1.000,000	0,000	0,000	0,000	1.000	1.000,00
Consultatio Multimercado II - Clase C	ARS	Arg	Med	24/09/24	1.000,000	1.000,000	0,000	1.000,000	0,000	0,000	0,000	0	0,00
Consultatio Renta Dolares - Clase A	ARS	Arg	Med	24/09/24	76.331,836	76.389,057	-0,075	76.331,836	0,472	53,641	199,558	18.570	1.417.464,49
Consultatio Renta Dolares - Clase B	ARS	Arg	Med	24/09/24	81.390,133	81.448,030	-0,071	81.390,133	0,568	55,236	203,808	310.325.830	25.257.460.519,40
Consultatio Renta Dolares - Clase C	ARS	Arg	Med	24/09/24	86.122,945	86.181,922	-0,068	86.122,945	0,635	56,352	206,791	0	0,00
CYC Pesos Renta Fija - Clase U	ARS	Arg	Med	24/09/24	11.185,951	11.185,816	0,001	11.185,951	1,780	54,154	177,255	437.457.997	4.893.383.774,90
CYC Renta Fija en Dolares - Clase A	ARS	Arg	Med	24/09/24	1.000,000	1.000,000	0,000	1.000,000	0,000	0,000	0,000	0	0,00
CYC Renta Fija en Dolares - Clase B	ARS	Arg	Med	24/09/24	53.349,594	53.579,328	-0,429	53.349,594	2,197	59,642	188,802	5.174.901	276.078.855,89
Dracma Renta Ahorro - Clase A	ARS	Arg	Med	24/09/24	5.348,390	5.345,543	0,053	5.348,390	1,524	70,032	192,775	383.148.793	2.049.229.088,27
Dracma Renta Ahorro - Clase B	ARS	Arg	Med	24/09/24	5.348,398	5.345,551	0,053	5.348,398	1,524	70,032	192,775	1.138.437.008	6.088.814.013,22
Dracma Renta Ahorro - Clase C	ARS	Arg	Med	24/09/24	1.000,000	1.000,000	0,000	1.000,000	0,000	0,000	0,000	0	0,00
Dracma Renta Ahorro - Clase D	ARS	Arg	Med	24/09/24	1.000,000	1.000,000	0,000	1.000,000	0,000	0,000	0,000	0	0,00
FBA Horizonte	ARS	Arg	Med	24/09/24	213.864,287	213.853,102	0,005	213.864,287	0,690	31,676	50,578	35.810.422	7.658.570.380,40
FBA Horizonte - Clase J Ley N° 27.743	ARS	Arg	Med	24/09/24	213.873,180	213.861,994	0,005	213.873,180				57.521	12.302.260,97
FBA Horizonte - Clase K Ley N° 27.743	ARS	Arg	Med	10/09/24	213.660,218			213.660,218				0	0,00
Fima Renta Plus - Clase A	ARS	Arg	Med	24/09/24	467.849,004	467.978,598	-0,028	467.849,004	1,640	47,835	202,056	56.911.037	26.625.771.787,52
Fima Renta Plus - Clase B	ARS	Arg	Med	24/09/24	523.973,626	524.112,228	-0,026	523.973,626	1,672	48,334	203,447	28.440.480	14.902.061.422,38
Fima Renta Plus - Clase C	ARS	Arg	Med	24/09/24	550.318,410	550.459,402	-0,026	550.318,410	1,693	48,668	204,378	50.737.066	27.921.541.252,44
First Crecimiento - Clase A	ARS	Arg	Med	24/09/24	1.000,000	1.000,000	0,000	1.000,000	0,000	0,000	0,000	0	0,00
First Crecimiento - Clase B	ARS	Arg	Med	24/09/24	1.000,000	1.000,000	0,000	1.000,000	0,000	0,000	0,000	0	0,00
First Crecimiento - Clase C	ARS	Arg	Med	24/09/24	1.000,000	1.000,000	0,000	1.000,000	0,000	0,000	0,000	0	0,00
First Crecimiento - Clase D	ARS	Arg	Med	24/09/24	21.789,264	21.764,507	0,114	21.789,264	2,359	56,166	173,761	215.686.442	4.699.648.841,23
Fundcorp Long Performance - Clase A	ARS	Arg	Med	24/09/24	41.304,080	41.296,303	0,019	41.304,080	1,770	69,570	178,249	16.083.975	664.333.775,89
Fundcorp Long Performance - Clase B	ARS	Arg	Med	24/09/24	41.988,269	41.980,074	0,020	41.988,269	1,787	69,881	178,951	278.709.874	11.702.545.086,51
Fundcorp Long Performance - Clase C	ARS	Arg	Med	24/09/24	7.170,226	7.168,513	0,024	7.170,226	1,894	71,886	183,484	4.843.140	34.726.412,58
Gainvest Balanceado IV - Clase A	ARS	Arg	Med	24/09/24	1.000,000	1.000,000	0,000	1.000,000	0,000	0,000	0,000	0	0,00
Gainvest Balanceado IV - Clase B	ARS	Arg	Med	24/09/24	7.048,154	7.048,154	0,000	7.048,154	0,000	6,286	71,811	0	0,00
Gainvest Balanceado IV - Clase C	ARS	Arg	Med	24/09/24	1.000,000	1.000,000	0,000	1.000,000	0,000	0,000	0,000	0	0,00
Gainvest Balanceado VIII - Clase A	ARS	Arg	Med	24/09/24	1.000,000	1.000,000	0,000	1.000,000	0,000	0,000		0	0,00
Gainvest Balanceado VIII - Clase B	ARS	Arg	Med	24/09/24	999,364	999,368	0,000	999,364	-0,010	-0,064		10.000	9.993,64
Gainvest Balanceado VIII - Clase C	ARS	Arg	Med	24/09/24	1.000,000	1.000,000	0,000	1.000,000	0,000	0,000		0	0,00
Gainvest Capital - Clase A	ARS	Arg	Med	24/09/24	12.363,927	12.333,347	0,248	12.363,927	-3,494	-12,327	124,431	55.825	690.210,41
Gainvest Capital - Clase B	ARS	Arg	Med	24/09/24	17.031,720	16.989,595	0,248	17.031,720	-3,494	-12,327	124,431	1.083.542	18.454.588,37
Gainvest Capital II - Clase A	ARS	Arg	Med	24/09/24	1.000,000	1.000,000	0,000	1.000,000	0,000	0,000	0,000	0	0,00
Gainvest Capital II - Clase B	ARS	Arg	Med	24/09/24	21.922,117	21.909,699	0,057	21.922,117	2,062	65,049	248,365	2.725.653.043	59.752.083.972,70
Gainvest Capital III - Clase A	ARS	Arg	Med	24/09/24	1.007,849	1.007,849	0,000	1.007,849	0,000	0,000	0,000	0	0,00
Gainvest Capital III - Clase B	ARS	Arg	Med	24/09/24	16.175,238	16.151,003	0,150	16.175,238	1,296	64,882	193,754	1.714.064.438	27.725.399.935,65
Gainvest Capital NR D.596 - Clase A	ARS	Arg	Med	24/09/24	3.186,669	3.186,669	0,000	3.186,669	0,000	0,000	0,000	25.005	79.683,80
Gainvest Capital RP D.596 - Clase A	ARS	Arg	Med	24/09/24	3.473,383	3.473,383	0,000	3.473,383	0,000	0,000	0,000	0	0,00
Gainvest Capital RP D.596 - Clase B	ARS	Arg	Med	24/09/24	3.100,758	3.104,363	-0,116	3.100,758	-2,672	-18,116	-21,868	782.152	2.425.263,43
Gainvest Estrategia II - Clase A	ARS	Arg	Med	24/09/24	1.000,000	1.000,000	0,000	1.000,000	0,000	0,000	0,000	0	0,00
Gainvest Estrategia II - Clase B	ARS	Arg	Med	24/09/24	6.411,510	6.419,337	-0,122	6.411,510	-0,540	34,695	87,172	4.408.989.759	28.268.281.412,33
Gainvest Estrategia III - Clase A	ARS	Arg	Med	24/09/24	23.144,132	23.144,132	0,000	23.144,132	0,000	0,000	0,000	0	0,00
Gainvest Estrategia III - Clase B	ARS	Arg	Med	24/09/24	9.607,382	9.595,895	0,120	9.607,382	2,363	54,775	154,669	1.445.217.881	13.884.760.011,61
Gainvest Regional - Clase A	ARS	Arg	Med	24/09/24	534.495.131,086	534.553.558,052	-0,011	534.495.131,086	0,286	585.910,3071	289.693,275	0	14.271,02
Gainvest Regional - Clase B	ARS	Arg	Med	24/09/24	1.000,000	1.000,000	0,000	1.000,000	0,000	0,000	0,000	0	0,00
Gainvest Regional - Clase C	ARS	Arg	Med	24/09/24	1.000,000	1.000,000	0,000	1.000,000	0,000	0,000	0,000	0	0,00
Gainvest Regional NR D.596	ARS	Arg	Med	24/09/24	2.915,906	2.915,906	0,000	2.915,906	0,000	0,007	0,007	15	44,90
Gainvest Renta Fija Dolares - Clase E	ARS	Arg	Med	24/09/24	1.000,000	1.000,000	0,000	965.000,028	0,000			0	0,00
Gainvest Renta Fija Dolares - Clase F	ARS	Arg	Med	24/09/24	1.000,000	1.000,000	0,000	965.000,028	0,000			0	0,00
Gainvest Renta Fija Dolares RP D.596 - Clase B	ARS	Arg	Med	24/09/24	3.405,095	3.405,341	-0,007	3.285.916,770	0,042	0,859	15,511	5.486	18.681,58
Gainvest Renta Fija Proteccion Plus - Clase A	ARS	Arg	Med	24/09/24	156.765,757	156.621,952	0,092	156.765,757	1,412	36,645	152,780	223.128.856	34.978.963.913,44
Gainvest Renta Fija Proteccion Plus - Clase B	ARS	Arg	Med	24/09/24	1.062,624	1.062,624	0,000	1.062,624	0,000	0,000	0,000	0	0,00
Gainvest Renta Fija Proteccion Plus - Clase C	ARS	Arg	Med	24/09/24	1.000,000	1.000,000	0,000	1.000,000	0,000	0,000	0,000	0	0,00
Gainvest Renta Fija Proteccion Plus - Clase D	ARS	Arg	Med	24/09/24	1.000,000	1.000,000	0,000	1.000,000	0,000	0,000	0,000	0	0,00
Gainvest Renta Fija Proteccion Plus - Clase E	ARS	Arg	Med	24/09/24	1.000,000	1.000,000	0,000	1.000,000	0,000	0,000	0,000	0	0,00
Gainvest Renta Fija Proteccion Plus - Clase F	ARS	Arg	Med	24/09/24	1.000,000	1.000,000	0,000	1.000,000	0,000	0,000	0,000	0	0,00
Gainvest Renta Fija Proteccion Plus NR D.596	ARS	Arg	Med	24/09/24	30.445,226	30.464,165	-0,062	30.445,226	1,773	20,608	141,112	47.143	1.435.291,33
Gainvest Renta Fija Proteccion Plus RP D.596	ARS	Arg	Med	24/09/24	62.999,104	63.035,331	-0,057	62.999,104	1,236	16,270	148,146	849.438	53.513.845,93
Galileo Estrategia - Clase A	ARS	Arg	Med	24/09/24	36.688,505	36.717,712	-0,080	36.688,505	1,203	49,967	170,173	5.280.224	193.723.526,73
Galileo Estrategia - Clase B	ARS	Arg	Med	24/09/24	32.931,831	32.957,596	-0,078	32.931,831	1,236	50,518	171,538	129.166.453	4.253.687.830,73
Galileo Multimercado III - Clase A	ARS	Arg	Med	24/09/24	7.911,734	7.918,536	-0,086	7.911,734	0,411	51,893	132,927	644.645.584	5.100.264.277,49
Galileo Multimercado III - Clase B	ARS	Arg	Med	14/01/22	1.079,451			1.079,451				2.010.000	2.169.697,12
Galileo Premium - Clase A	ARS	Arg	Med	24/09/24	170.996,847	171.519,032	-0,304	170.996,847	-2,873	37,018	89,213	26.135.209	4.469.038.363,03
Galileo Premium - Clase B	ARS	Arg	Med	24/09/24	178.761,125	179.305,793	-0,304	178.761,125	-2,857	37,251	89,652	104.488.177	18.678.424.056,63
Galileo Renta - Clase A	ARS	Arg	Med	24/09/24	29.832,224	29.830,204	0,007	29.832,224	1,120	67,859	138,550	20.714.053	617.946.277,80
Galileo Renta - Clase B	ARS	Arg	Med	24/09/24	26.711,808	26.709,999	0,007	26.711,808	1,120	67,859	138,550	531.774	14.204.641,00
Goal Performance - Clase B	ARS	Arg	Med	24/09/24	94.084,818	94.085,495	-0,001	94.084,818	1,048	35,062	144,302	16.423.510	1.545.202.997,89
Goal Performance II - Clase B	ARS	Arg	Med	24/09/24	30.156,874	30.125,780	0,103	30.156,874	1,238	34,772	267,036	245.978	7.417.939,19
Goal Performance III - Clase B	ARS	Arg	Med	24/09/24	43.169,710	43.154,724	0,035	43.169,710	1,172	29,799	135,452	246.235.809	10.629.928.540,28
Goal Renta Global - Clase A	ARS	Arg	Med	24/09/24	131.435,664	131.422,127	0,010	131.435,664	0,679	35,468	158,115	13.123.213	1.724.858.230,81
Goal Renta Global - Clase B	ARS	Arg	Med	24/09/24	136.279,343	136.264,373	0,011	136.279,343	0,696	35,812	159,119	82.925.977	11.301.097.603,94
GSS Cobertura - Clase A	ARS	Arg	Med	24/09/24	2.620,119	2.620,119	0,000	2.620,119	0,000	0,000	0,000	0	0,00
GSS Cobertura - Clase B	ARS	Arg	Med	24/09/24	44.689,335	43.420,576	2,922	44.689,335	0,197	49,487	130,623	72.428.334	3.236.774.090,27
GSS Renta Fija Argentina - Clase A	ARS	Arg	Med	24/09/24	56.571,604	56.451,444	0,213	56.571,604	2,031	68,563	172,002	15.679.463	887.012.370,76
GSS Renta Fija Argentina - Clase B	ARS	Arg	Med	24/09/24	58.626,708	58.503,095	0,211	58.626,708	1,993	67,860	170,444	430.707.647	25.250.971.323,01
IAM Estrategia - Clase E	ARS	Arg	Med	24/09/24	1.384.231,502	1.389.573,042	-0,384	1.384.231,502	-5,427	27,034	82,738	626.725	867.532.543,38
IAM Renta Balanceada - Clase A	ARS	Arg	Med	24/09/24	7.736,317	7.735,667	0,008	7.736,317	-0,472	38,873	59,351	17.188.223	132.973.532,47
IAM Renta Balanceada - Clase B	ARS	Arg	Med	24/09/24	7.876,872	7.876,116	0,010	7.876,872	-0,442	39,326	60,061	2.475.521.031	19.499.363.176,52
IAM Renta Balanceada - Clase C	ARS	Arg	Med	24/09/24	7.994,784	7.993,850	0,012	7.994,784	-0,390	40,111	61,291	1.196.126	9.562.768,91
IAM Renta Balanceada - Clase D	ARS	Arg	Med	24/09/24	1.000,000	1.000,000	0,000	1.000,000	0,000	0,000	0,000	0	0,00
IAM Renta Crecimiento - Clase A	ARS	Arg	Med	24/09/24	76.450,358	76.373,388	0,101	76.450,358	2,650	67,901	135,009	57.860.403	4.423.448.516,71
IAM Renta Crecimiento - Clase B	ARS	Arg	Med	24/09/24	83.149,922	83.065,273	0,102	83.149,922	2,679	68,411	135,982	893.648.660	74.306.816.260,80
IAM Renta Crecimiento - Clase C	ARS	Arg	Med	24/09/24	60.332,777	60.271,358	0,102	60.332,777	2,679	68,411	135,982	18.605.618	1.122.528.568,99
IAM Renta Crecimiento - Clase D	ARS	Arg	Med	24/09/24	1.000,000	1.000,000	0,000	1.000,000	0,000	0,000	0,000	0	0,00
Intervalores Ahorro - Clase A	ARS	Arg	Med	24/09/24	27.986,841	27.977,290	0,034	27.986,841	1,945	64,574	172,541	3.375.764	94.476.973,75
Intervalores Ahorro - Clase B	ARS	Arg	Med	24/09/24	32.968,485	32.957,009	0,035	32.968,485	1,962	64,878	173,228	60.739.713	2.002.496.313,42
Intervalores Ahorro - Clase C	ARS	Arg	Med	24/09/24	28.234,769	28.224,748	0,036	28.234,769	1,979	65,182	173,917	15.657.395	442.082.919,54
Intervalores Ahorro - Clase D	ARS	Arg	Med	26/04/21	1.000,000			1.000,000				0	0,00
Intervalores Ahorro - Clase Ley N° 27.743	ARS	Arg	Med	24/09/24	1.000,000	0,000		1.000,000				0	0,00
Intervalores Total Return - Clase A	ARS	Arg	Med	24/09/24	1.000,000	1.000,000	0,000	1.000,000	0,000	0,000	0,000	0	0,00
Intervalores Total Return - Clase B	ARS	Arg	Med	24/09/24	7,168	7,168	0,000	7,168	0,000	0,000	0,000	0	0,00

VOLVER AL INICIO

CAMARA ARGENTINA DE FONDOS COMUNES DE INVERSION (Valor de las Cuotapartes)

VALORES SUJETOS A REVISIÓN

FONDO DE INVERSIÓN	Clasificación			Fecha	Valor (mil cuotapartes)				Variación cuotaparte %			Cant. cuotapartes	Patrimonio
	Mon	Reg	Hor		Actual	Anterior	Variac. %	Reexp. Pesos	31/07/24	29/12/23	31/07/23	Actual	Actual
Intervalores Total Return - Clase C	ARS	Arg	Med	24/09/24	1.000,000	1.000,000	0,000	1.000,000	0,000	0,000	0,000	0	0,00
Intervalores Total Return - Clase D	ARS	Arg	Med	26/04/21	1.000,000			1.000,000				0	0,00
Lombard Abierto Plus	ARS	Arg	Med	24/09/24	77.743,253	77.660,433	0,107	77.743,253	2,304	50,822	159,765	550.146.680	42.770.192.669,13
MAF Ahorro	ARS	Arg	Med	24/09/24	42.732,513	42.682,379	0,117	42.732,513	2,564	58,177	137,413	395.763.703	16.911.977.415,91
MAF Renta Argentina - Clase U	ARS	Arg	Med	24/09/24	136.018,098	136.011,982	0,004	136.018,098	1,317	54,861	113,781	102.421.445	13.931.170.111,62
MAF Renta Argentina 2 - Clase A	ARS	Arg	Med	24/09/24	168.096,873	168.533,563	-0,259	168.096,873	-0,589	62,300	152,792	2.381.905	400.390.751,00
MAF Renta Argentina 2 - Clase B	ARS	Arg	Med	24/09/24	174.594,975	175.048,547	-0,259	174.594,975	-0,589	62,300	152,792	3.313.739	578.562.252,71
MAF Renta Fija Cobertura - Clase A	ARS	Arg	Med	24/09/24	163.559,970	163.070,200	0,300	163.559,970	0,581	73,655	142,218	1.149.291	187.978.059,61
MAF Renta Fija Cobertura - Clase B	ARS	Arg	Med	24/09/24	164.050,514	163.557,711	0,301	164.050,514	0,605	74,104	142,944	49.019.570	8.041.685.644,54
MAF Renta Fija Cobertura - Clase RAP Ley N° 27.743	ARS	Arg	Med	24/09/24	1.000,000	1.000,000	0,000	1.000,000				0	0,00
Max Cobertura - Clase A	ARS	Arg	Med	24/09/24	4.245,781	4.244,261	0,036	4.245,781	0,853	40,087	108,503	47.666.885	202.383.145,48
Max Cobertura - Clase B	ARS	Arg	Med	24/09/24	4.277,997	4.276,411	0,037	4.277,997	0,884	40,554	109,451	1.789.579.241	7.655.813.741,47
Max Cobertura - Clase C	ARS	Arg	Med	24/09/24	1.000,000	1.000,000	0,000	1.000,000	0,000	0,000	0,000	0	0,00
Max Cobertura - Clase D	ARS	Arg	Med	24/09/24	1.000,000	1.000,000	0,000	1.000,000	0,000	0,000	0,000	0	0,00
Max Renta Fija - Clase A	ARS	Arg	Med	24/09/24	7.097,410	7.121,354	-0,336	7.097,410	-0,453	72,826	276,653	7.327.262	52.004.581,37
Max Renta Fija - Clase B	ARS	Arg	Med	24/09/24	7.167,064	7.191,154	-0,335	7.167,064	-0,422	73,402	278,366	1.009.743.969	7.236.899.644,17
Max Renta Fija - Clase C	ARS	Arg	Med	24/09/24	1.000,000	1.000,000	0,000	1.000,000	0,000	0,000	0,000	0	0,00
Max Renta Fija - Clase D	ARS	Arg	Med	24/09/24	1.000,000	1.000,000	0,000	1.000,000	0,000	0,000	0,000	0	0,00
Max Renta Fija Latam - Clase A	ARS	Arg	Med	24/09/24	1.002,284	1.002,243	0,004	968.707,531	0,108			224.194	224.705,62
Max Renta Fija Latam - Clase B	ARS	Arg	Med	24/09/24	1.002,324	1.002,284	0,004	968.746,191	0,111			306.211	306.922,90
Max Renta Fija Latam - Clase C	ARS	Arg	Med	24/09/24	1.000,843	1.000,803	0,004	967.314,805	0,084			90.240	90.316,33
Max Renta Fija Latam - Clase D	ARS	Arg	Med	24/09/24	1.000,882	1.000,842	0,004	967.352,498	0,088			213.100	213.288,30
Megainver Corporativo Dolares - Clase BP	ARS	Arg	Med	24/09/24	1.317.559,233	1.323.009,778	-0,412	1.317.559,233	-5,616	30,762	71,174	2.564.452	3.378.817.657,32
Megainver Diversificado - Clase B	ARS	Arg	Med	24/09/24	24.049,561	24.063,503	-0,058	24.049,561	-0,543	51,857	108,375	85.048.015	2.045.367.426,54
Megainver Renta Fija Cobertura - Clase A	ARS	Arg	Med	24/09/24	248.271,119	248.811,524	-0,217	248.271,119	0,477	49,782	176,182	6.297.398	1.563.461.922,97
Megainver Renta Fija Cobertura - Clase B	ARS	Arg	Med	24/09/24	260.954,980	261.517,543	-0,215	260.954,980	0,529	50,626	178,307	268.729.161	70.126.212.892,31
Megainver Renta Flexible - Clase A	ARS	Arg	Med	24/09/24	36.890,845	36.902,089	-0,030	36.890,845	0,003	7,232	21,365	2.099	77.429,45
Megainver Renta Flexible - Clase B	ARS	Arg	Med	24/09/24	466.477,395	466.609,708	-0,028	466.477,395	0,053	7,791	22,228	319	148.849,70
Megainver Renta Flexible - Clase C	ARS	Arg	Med	24/09/24	1.000,000	1.000,000	0,000	1.000,000	0,000	0,000	0,000	0	0,00
Megainver Renta Flexible - Clase D	ARS	Arg	Med	24/09/24	1.000,000	1.000,000	0,000	1.000,000	0,000	0,000	0,000	0	0,00
Megainver Sovereign & Sub-Sovereign - Clase CP	ARS	Arg	Med	24/09/24	885.732,031	886.190,917	-0,052	885.732,031	1,472	19,364	175,675	0	0,00
Megainver Valores Negociables - Clase A	ARS	Arg	Med	24/09/24	47.870,710	47.972,992	-0,213	47.870,710	-0,679	63,402	152,333	74.235.732	3.553.717.231,09
Megainver Valores Negociables - Clase B	ARS	Arg	Med	24/09/24	19.877,905	19.877,905	0,000	19.877,905	0,000	0,000	4,823	0	0,00
Novus Estrategia - Clase A	ARS	Arg	Med	24/09/24	7.582,342	7.572,026	0,136	7.582,342	1,962	63,584	248,667	3.081.858	23.367.704,51
Novus Estrategia - Clase B	ARS	Arg	Med	24/09/24	7.737,318	7.726,580	0,139	7.737,318	2,032	64,796	252,194	137.398.718	1.063.097.608,94
Novus Estrategia - Clase C	ARS	Arg	Med	24/09/24	7.582,342	7.572,026	0,136	7.582,342	1,962	63,584	248,667	5.180.175	39.277.859,44
Novus Estrategia - Clase D	ARS	Arg	Med	24/09/24	7.767,380	7.756,600	0,139	7.767,380	2,032	65,010	252,841	24.422.172	189.696.288,24
Novus Estrategia - Clase E	ARS	Arg	Med	24/09/24	1.180,327	1.178,721	0,136	1.180,327	1,962	18,033	18,033	18.136.845	21.407.406,30
Novus Estrategia - Clase F	ARS	Arg	Med	24/09/24	3.525,342	3.520,449	0,139	3.525,342	2,032	64,796	252,195	33.681.270	118.737.985,93
Novus Estrategia - Clase G	ARS	Arg	Med	24/09/24	1.242,850	1.241,159	0,136	1.242,850	1,962	24,285	24,285	6.633.192	8.244.062,86
Novus Estrategia - Clase H	ARS	Arg	Med	24/09/24	1.245,259	1.243,531	0,139	1.245,259	2,032	24,526	24,526	41.958.727	52.249.492,86
Novus Estrategia - Clase I Ley N° 27.743	ARS	Arg	Med	24/09/24	1.000,000	1.000,000	0,000	1.000,000				0	0,00
Novus Valor - Clase A	ARS	Arg	Med	24/09/24	5.651,219	5.656,476	-0,093	5.651,219	0,732	31,398	189,472	705.544	3.987.185,37
Novus Valor - Clase B	ARS	Arg	Med	24/09/24	5.765,839	5.771,076	-0,091	5.765,839	0,787	32,348	192,349	86.376.513	498.033.062,24
Novus Valor - Clase C	ARS	Arg	Med	24/09/24	5.651,265	5.656,522	-0,093	5.651,265	0,732	31,398	189,471	1.343.917	7.594.829,81
Novus Valor - Clase D	ARS	Arg	Med	24/09/24	5.788,189	5.793,446	-0,091	5.788,189	0,787	32,520	192,886	198.446.478	1.148.645.658,72
Novus Valor - Clase E	ARS	Arg	Med	24/09/24	1.000,000	1.000,000	0,000	1.000,000	0,000	0,000	0,000	0	0,00
Novus Valor - Clase F	ARS	Arg	Med	24/09/24	2.919,565	2.922,217	-0,091	2.919,565	0,787	32,348	192,349	26.017.557	75.959.955,44
Novus Valor - Clase G	ARS	Arg	Med	24/09/24	1.000,000	1.000,000	0,000	1.000,000	0,000	0,000	0,000	0	0,00
Novus Valor - Clase H	ARS	Arg	Med	24/09/24	2.925,030	2.927,687	-0,091	2.925,030	0,787	32,520	192,885	13.148.452	38.459.619,27
Optimum Balanced Strategy - Clase B	ARS	Arg	Med	24/09/24	2.810,124	2.821,428	-0,401	2.810,124	-0,035	37,278	117,950	2.057.899.989	5.782.953.381,00
Optimum Renta Fija Estrategica - Clase A	ARS	Arg	Med	03/03/10	1.102,530			1.102,530				0	0,00
Optimum Renta Fija Estrategica - Clase B	ARS	Arg	Med	24/09/24	36.996,118	37.129,419	-0,359	36.996,118	-0,308	50,068	153,417	91.510.357	3.385.527.938,10
Optimum Renta Mixta Flexible - Clase A	ARS	Arg	Med	24/09/24	1.000,000	1.000,000	0,000	1.000,000	0,000	0,000	0,000	0	0,00
Optimum Renta Mixta Flexible - Clase B	ARS	Arg	Med	24/09/24	40.084,332	40.175,479	-0,227	40.084,332	0,449	44,915	149,798	3.217.161.300	128.957.761.867,02
Optimum Renta Mixta Flexible Argentina - Clase A	ARS	Arg	Med	24/09/24	1.000,000	1.000,000	0,000	1.000,000	0,000	0,000	0,000	0	0,00
Optimum Renta Mixta Flexible Argentina - Clase B	ARS	Arg	Med	24/09/24	9.930,910	9.956,077	-0,253	9.930,910	1,295	36,140	114,182	1.517.263.730	15.067.809.977,88
Pellegrini Renta Fija Ahorro - Clase A	ARS	Arg	Med	24/09/24	160.633,870	161.246,276	-0,380	160.633,870	-0,151	54,209	219,557	35.732.782	5.739.895.055,37
Pellegrini Renta Fija Ahorro - Clase B	ARS	Arg	Med	24/09/24	185.292,913	185.996,735	-0,378	185.292,913	-0,116	54,781	221,172	17.713.025	3.282.098.048,19
Pellegrini Renta Publica Federal - Clase A	ARS	Arg	Med	24/09/24	39.986,518	40.052,349	-0,164	39.986,518	0,632	58,118	179,160	30.777.935	1.230.702.486,93
Pellegrini Renta Publica Federal - Clase B	ARS	Arg	Med	24/09/24	43.963,177	44.034,941	-0,163	43.963,177	0,667	58,704	180,570	565.333.617	24.853.862.060,04
Pionero Desarrollo - Clase A	ARS	Arg	Med	24/09/24	1.000,000	1.000,000	0,000	1.000,000	0,000	0,000	0,000	0	0,00
Pionero Desarrollo - Clase B	ARS	Arg	Med	24/09/24	8.202,856	8.193,793	0,111	8.202,856	35,468	84,909	246,810	239.812.143	1.967.144.365,23
Pionero Desarrollo - Clase C	ARS	Arg	Med	24/09/24	1.000,000	1.000,000	0,000	1.000,000	0,000	0,000	0,000	0	0,00
Pionero Renta	ARS	Arg	Med	24/09/24	861.843,654	862.411,383	-0,066	861.843,654	0,392	47,461	222,683	32.614.347	28.108.468.299,27
Premier Capital - Clase A	ARS	Arg	Med	24/09/24	95.682,521	95.604,345	0,082	95.682,521	0,678	65,127	249,367	201.477.169	19.277.843.525,35
Premier Capital - Clase B	ARS	Arg	Med	24/09/24	88.974,202	88.903,235	0,080	88.974,202	0,629	64,275	246,915	98.016.859	8.720.971.800,86
Premier Capital - Clase C	ARS	Arg	Med	24/09/24	3.949,233	3.949,233	0,000	3.949,233	0,000	18,184	150,782	0	0,00
Premier Renta Fija Crecimiento - Clase A	ARS	Arg	Med	24/09/24	338.303,603	338.680,117	-0,111	338.303,603	1,002	67,861	292,202	93.392	31.594.985,22
Premier Renta Fija Crecimiento - Clase B	ARS	Arg	Med	24/09/24	291.362,275	291.690,545	-0,113	291.362,275	0,968	67,242	290,231	1.158.850	337.645.066,27
Premier Renta Fija Crecimiento - Clase C	ARS	Arg	Med	24/09/24	3.116,674	3.119,989	-0,106	3.116,674	1,127	69,930	211,667	8.492.075.498	26.467.031.622,46
Quinquela Deuda Argentina - Clase A	ARS	Arg	Med	24/09/24	41.657,829	41.698,876	-0,098	41.657,829	1,453	49,881	109,899	853.323	35.547.578,20
Quinquela Deuda Argentina - Clase B	ARS	Arg	Med	24/09/24	40.956,061	40.995,157	-0,095	40.956,061	1,531	51,128	112,020	8.742	358.046,77
Quinquela Deuda Argentina - Clase C	ARS	Arg	Med	24/09/24	3.579,625	3.579,625	0,000	3.579,625	0,000	0,000	0,000	0	0,00
SBS Capital Plus - Clase A	ARS	Arg	Med	24/09/24	60.362,369	60.322,191	0,067	60.362,369	1,353	36,254	141,277	21.357.167	1.289.169.222,03
SBS Capital Plus - Clase B	ARS	Arg	Med	24/09/24	63.667,288	63.623,164	0,069	63.667,288	1,422	37,265	143,724	354.075.280	22.543.012.677,34
SBS Estrategia - Clase A	ARS	Arg	Med	24/09/24	37.025,390	37.017,919	0,020	37.025,390	0,336	39,467	100,625	114.716.598	4.247.426.839,89
SBS Estrategia - Clase B	ARS	Arg	Med	24/09/24	38.663,692	38.654,829	0,023	38.663,692	0,405	40,502	102,659	332.477.741	12.854.816.871,53
SBS Patrimonio - Clase A	ARS	Arg	Med	24/09/24	1.000,000	1.000,000	0,000	1.000,000	0,000	0,000	0,000	0	0,00
SBS Patrimonio - Clase B	ARS	Arg	Med	24/09/24	20.917,766	21.087,854	-0,807	20.917,766	-1,943	42,531	165,226	250.613.567	5.242.276.007,32
SBS Renta Capital - Clase A	ARS	Arg	Med	24/09/24	1.000,000	1.000,000	0,000	1.000,000	0,000	0,000	0,000	0	0,00
SBS Renta Capital - Clase B	ARS	Arg	Med	24/09/24	76.326,901	76.258,652	0,089	76.326,901	1,119	59,298	178,086	376.942.877	28.770.881.479,67
SBS Renta Fija Total - Clase FPN	ARS	Arg	Med	24/09/24	6.911,000	6.914,796	-0,055	6.911,000	-0,321	37,262	119,766	15.304.599.286	105.770.080.483,40
SBS Renta Fija Total - Clase JPN	ARS	Arg	Med	24/09/24	8.429,024	8.433,654	-0,055	8.429,024	-0,321	37,262	119,766	13.340.505.669	112.447.439.616,23
SBS Renta Pesos - Clase A	ARS	Arg	Med	24/09/24	715.184,982	714.861,583	0,045	715.184,982	1,699	54,385	206,351	6.743.258	4.822.676.566,33
SBS Renta Pesos - Clase B	ARS	Arg	Med	24/09/24	785.142,304	784.765,733	0,048	785.142,304	1,768	55,531	209,457	27.648.313	21.707.859.933,89
Schroder Pesos - Clase A	ARS	Arg	Med	24/09/24	1.201,003	1.201,003	0,000	1.201,003	0,000	0,000	0,000	0	0,00
Schroder Pesos - Clase B	ARS	Arg	Med	24/09/24	23.703,067	23.716,184	-0,055	23.703,067	0,960	36,584	123,595	141.911.388	3.363.735.142,49
Schroder Pesos - Clase C	ARS	Arg	Med	24/09/24	1.046,401	1.046,401	0,000	1.046,401	0,000	0,000	0,000	0	0,00
Schroder Pesos - Clase D	ARS	Arg	Med	24/09/24	1.065,759	1.065,759	0,000	1.065,759	0,000	0,000	0,000	0	0,00
Schroder Renta Fija - Clase A	ARS	Arg	Med	24/09/24	662,587	662,587	0,000	662,587	0,000	0,000	0,000	0	0,00
Schroder Renta Fija - Clase B	ARS	Arg	Med	24/09/24	41.498,628	41.505,041	-0,015	41.498,628	1,599	73,750	187,955	1.091.481.976	45.295.004.381,60

VOLVER AL INICIO

CAMARA ARGENTINA DE FONDOS COMUNES DE INVERSION (Valor de las Cuotapartes)

VALORES SUJETOS A REVISIÓN

FONDO DE INVERSIÓN	Clasificación			Fecha	Valor (mil cuotapartes)				Variación cuotaparte %			Cant. cuotapartes	Patrimonio
	Mon	Reg	Hor		Actual	Anterior	Variac. %	Reexp. Pesos	31/07/24	29/12/23	31/07/23	Actual	Actual
Schroder Renta Fija - Clase C	ARS	Arg	Med	24/09/24	662,587	662,587	0,000	662,587	0,000	0,000	0,000	0	0,00
Schroder Renta Global Cinco - Clase A	ARS	Arg	Med	24/09/24	8.923,072	8.914,464	0,097	8.923,072	2,709	50,062	166,820	15.797	140.956,89
Schroder Renta Global Cinco - Clase B	ARS	Arg	Med	24/09/24	8.923,121	8.914,514	0,097	8.923,121	2,709	50,063	166,820	4.798.582.193	42.818.331.697,94
Schroder Renta Global Cuatro - Clase B	ARS	Arg	Med	24/09/24	8.899,898	8.897,180	0,031	8.899,898	-1,635	33,005	119,991	1.967.877.383	17.513.908.861,25
ST Gestión IX - Clase A	ARS	Arg	Med	24/09/24	5.793,922	5.793,922	0,000	5.793,922	0,000	0,000	0,000	0	0,00
ST Gestión IX - Clase B	ARS	Arg	Med	24/09/24	4.927,770	4.927,770	0,000	4.927,770	0,000	0,000	0,000	0	0,00
ST Gestión IX - Clase C	ARS	Arg	Med	24/09/24	23.523,181	23.514,332	0,038	23.523,181	0,905	38,060	107,835	100.939	2.374.403,16
ST Global - Clase A	ARS	Arg	Med	24/09/24	1.242,914	1.242,914	0,000	1.242,914	0,000	0,000	0,000	0	0,00
ST Global - Clase B	ARS	Arg	Med	24/09/24	1.255,517	1.255,517	0,000	1.255,517	0,000	0,000	0,000	0	0,00
ST Global - Clase C	ARS	Arg	Med	24/09/24	2.381,653	2.381,653	0,000	2.381,653	0,000	0,000	0,000	0	0,00
ST Global - Clase D	ARS	Arg	Med	24/09/24	30.799,448	30.801,764	-0,008	30.799,448	-1,175	41,677	115,135	552.736.135	17.023.967.741,87
ST Renta Plus	ARS	Arg	Med	24/09/24	302.041,400	302.718,000	-0,224	302.041,400	-1,783	50,390	156,546	346.328.963	104.605.679.543,66
Super Bonos - Clase A	ARS	Arg	Med	24/09/24	739.575,591	741.132,407	-0,210	739.575,591	1,404	32,442	140,007	73.357.080	54.253.105.992,28
Super Bonos - Clase B	ARS	Arg	Med	24/09/24	790.715,625	792.365,970	-0,208	790.715,625	1,449	33,081	141,577	136.603.413	108.014.452.762,32
Super Bonos - Clase F	ARS	Arg	Med	24/09/24	39.362,509	39.442,128	-0,202	39.362,509	1,612	35,412	147,365	0	0,00
Super Bonos - Clase H	ARS	Arg	Med	24/09/24	8.139,022	8.156,161	-0,210	8.139,022	1,404	32,442	139,996	2.783.586	22.655.668,44
Super Bonos - Clase I	ARS	Arg	Med	24/09/24	8.309,285	8.326,628	-0,208	8.309,285	1,449	33,081	141,577	4.573.770.104	38.004.760.730,02
Superfondo Renta $ - Clase A	ARS	Arg	Med	24/09/24	68.708,936	68.712,620	-0,005	68.708,936	0,696	46,392	159,929	952.785.006	65.464.843.819,11
Superfondo Renta $ - Clase B	ARS	Arg	Med	24/09/24	76.972,747	76.975,502	-0,004	76.972,747	0,741	47,097	161,640	182.516.448	14.048.792.342,10
Superfondo Renta $ - Clase E	ARS	Arg	Med	24/09/24	36.938,701	36.937,648	0,003	36.938,701	0,903	49,673	167,909	0	0,00
Superfondo Renta $ - Clase F	ARS	Arg	Med	24/09/24	59.317,251	59.315,560	0,003	59.317,251	0,903	49,673	167,909	0	0,00
Superfondo Renta $ - Clase H	ARS	Arg	Med	24/09/24	20.474,607	20.475,705	-0,005	20.474,607	0,696	46,392	159,929	650.778	13.324.427,08
Superfondo Renta $ - Clase I	ARS	Arg	Med	24/09/24	22.077,540	22.076,910	0,003	22.077,540	0,903	49,616	167,806	0	0,00
Superfondo Renta $ - Clase J	ARS	Arg	Med	24/09/24	22.191,242	22.190,609	0,003	22.191,242	0,903	49,673	167,909	0	0,00
Tavelli Renta	ARS	Arg	Med	24/09/24	577.180,562	577.169,773	0,002	577.180,562	0,724	39,532	161,523	1.610.724	929.678.582,88
Toronto Trust Renta Fija Plus - Clase A	ARS	Arg	Med	24/09/24	134.843,380	135.078,097	-0,174	134.843,380	0,725	55,172	182,581	5.147.300	694.079.372,98
Toronto Trust Renta Fija Plus - Clase B	ARS	Arg	Med	24/09/24	287.642,972	288.138,919	-0,172	287.642,972	0,766	55,862	184,201	10.971.481	3.155.869.469,03
Toronto Trust Renta Fija Plus - Clase C	ARS	Arg	Med	24/09/24	139.886,106	140.128,447	-0,173	139.886,106	0,745	55,516	183,473	109.375	15.300.080,45
Toronto Trust Renta Fija Plus - Clase D	ARS	Arg	Med	24/09/24	9.547,493	9.563,418	-0,167	9.547,493	0,908	58,240	189,913	4.192.622.027	40.029.030.479,26
Toronto Trust Retorno Total - Clase A	ARS	Arg	Med	24/09/24	28.300,811	28.356,400	-0,196	28.300,811	0,775	57,185	205,615	153.004.910	4.330.163.118,17
Toronto Trust Retorno Total - Clase B	ARS	Arg	Med	24/09/24	33.381,014	33.446,031	-0,194	33.381,014	0,817	57,884	207,418	138.511.267	4.623.646.602,66
Toronto Trust Retorno Total - Clase C	ARS	Arg	Med	24/09/24	28.828,231	28.884,618	-0,195	28.828,231	0,796	57,534	206,605	9.341.944	269.311.715,28
Valiant Renta Fija - Clase A	ARS	Arg	Med	24/09/24	20.281,158	20.471,383	-0,929	20.281,158	0,288	42,355	102,328	252.288.860	5.116.710.210,85
Valiant Renta Fija - Clase B	ARS	Arg	Med	24/09/24	20.039,888	20.228,267	-0,931	20.039,888	0,236	41,568	100,803	55.286.267	1.107.930.625,40
Valiant Renta Fija Balanceado I - Clase A	ARS	Arg	Med	24/09/24	2.003,648	2.005,334	-0,084	2.003,648	2,263	46,010		1.997.854.922	4.002.998.024,81
Valiant Renta Fija Balanceado I - Clase B	ARS	Arg	Med	24/09/24	1.000,000	1.000,000	0,000	1.000,000	0,000	0,000		0	0,00
Valiant Renta Fija Balanceado II - Clase A	ARS	Arg	Med	24/09/24	1.445,369	1.444,328	0,072	1.445,369	2,072	44,072		1.045.562.805	1.511.223.720,76
Valiant Renta Fija Balanceado II - Clase B	ARS	Arg	Med	24/09/24	1.032,407	1.031,616	0,077	1.032,407	2,190	3,241		243.983.812	251.890.542,21
Zofingen Multi Strategy I - Clase A	ARS	Arg	Med	24/09/24	1.000,000	1.000,000	0,000	1.000,000	0,000	0,000	0,000	0	0,00
Zofingen Multi Strategy I - Clase B	ARS	Arg	Med	24/09/24	1.000,000	1.000,000	0,000	1.000,000	0,000	0,000	0,000	0	0,00
Zofingen Multi Strategy I - Clase C	ARS	Arg	Med	24/09/24	5.512,284	5.513,607	-0,024	5.512,284	1,190	46,410	172,763	2.778.071	15.313.517,92
Zofingen Soberano Plus - Clase E	ARS	Arg	Med	06/07/23	260.324,997			260.324,997				0	0,00
Zofingen Soberano Plus - Clase F	ARS	Arg	Med	06/07/23	184.399,129			184.399,129				0	0,00
Zofingen Soberano Plus - Clase G	ARS	Arg	Med	06/07/23	260.324,997			260.324,997				0	0,00
Zofingen Soberano Plus - Clase H	ARS	Arg	Med	06/07/23	260.324,997			260.324,997				0	0,00
BAVSA Cobertura - Clase A	ARS	Arg	Sasig	24/09/24	1.010,572	1.009,913	0,065	1.010,572	1,057			49.000	49.518,05
BAVSA Cobertura - Clase B	ARS	Arg	Sasig	24/09/24	1.048,419	1.047,709	0,068	1.048,419	1,456			300.001.000	314.526.670,10
BAVSA Cobertura - Clase C	ARS	Arg	Sasig	24/09/24	1.000,000	1.000,000	0,000	1.000,000	0,000			0	0,00
BAVSA Cobertura - Clase D	ARS	Arg	Sasig	24/09/24	1.048,920	1.048,200	0,069	1.048,920	1,474			1.000	1.048,92
BAVSA Cobertura - Clase E	ARS	Arg	Sasig	24/09/24	1.049,640	1.048,910	0,070	1.049,640	1,495			1.000	1.049,64
BAVSA Cobertura - Clase F	ARS	Arg	Sasig	24/09/24	1.000,000	1.000,000	0,000	1.000,000	0,000			0	0,00
BAVSA Cobertura - Clase G	ARS	Arg	Sasig	24/09/24	1.000,000	1.000,000	0,000	1.000,000	0,000			0	0,00
BAVSA Cobertura - Clase H	ARS	Arg	Sasig	24/09/24	1.000,000	1.000,000	0,000	1.000,000	0,000			0	0,00
BAVSA Cobertura - Clase I	ARS	Arg	Sasig	24/09/24	1.000,000	1.000,000	0,000	1.000,000	0,000			0	0,00
BAVSA Cobertura - Clase J	ARS	Arg	Sasig	24/09/24	1.000,000	1.000,000	0,000	1.000,000	0,000			0	0,00
Delta Multimercado II - Clase B	ARS	Eur	Cor	24/09/24	1.880,118	1.880,118	0,000	1.880,118	0,000	0,000	0,000	0	0,00
Delta Multimercado II - Clase E	ARS	Eur	Cor	24/09/24	9.560,718	9.565,027	-0,045	9.560,718	1,535	59,528	145,724	480.675.137	4.595.599.501,27
Consultatio Crecimiento - Clase A	ARS	Glo	Flex	24/09/24	120.268,573	120.489,554	-0,183	120.268,573	-0,237	34,676	149,266	0	0,00
Consultatio Crecimiento - Clase B	ARS	Glo	Flex	24/09/24	113.594,440	113.806,333	-0,186	113.594,440	-0,306	33,666	146,718	11.800.469	1.340.467.621,10
Consultatio Crecimiento - Clase C	ARS	Glo	Flex	24/09/24	115.905,041	116.118,005	-0,183	115.905,041	-0,237	34,676	149,266	0	0,00
Consultatio Estrategia - Clase A	ARS	Glo	Flex	24/09/24	59.399,506	59.375,188	0,041	59.399,506	1,675	48,102	160,734	192.736	11.448.447,29
Consultatio Estrategia - Clase B	ARS	Glo	Flex	24/09/24	66.134,051	66.104,719	0,044	66.134,051	1,762	49,475	164,035	433.472	28.667.274,77
Consultatio Estrategia - Clase C	ARS	Glo	Flex	24/09/24	78.709,697	78.669,690	0,051	78.709,697	1,927	52,112	170,410	0	0,00
Consultatio Retorno Absoluto - Clase A	ARS	Glo	Flex	24/09/24	103.043,246	102.660,607	0,373	103.043,246	1,284	52,396	160,739	69.455	7.156.839,73
Consultatio Retorno Absoluto - Clase B	ARS	Glo	Flex	24/09/24	109.870,041	109.456,737	0,378	109.870,041	1,407	54,407	165,443	154.795.332	17.007.369.499,80
Consultatio Retorno Absoluto - Clase C	ARS	Glo	Flex	24/09/24	114.243,832	113.812,303	0,379	114.243,832	1,446	55,058	166,970	0	0,00
Max Estrategico II - Clase A	ARS	Glo	Flex	24/09/24	1.996,891	1.996,891	0,000	1.996,891	0,000	38,398	99,689	0	0,00
Max Estrategico II - Clase B	ARS	Glo	Flex	24/09/24	2.003,046	2.003,046	0,000	2.003,046	0,000	38,872	100,305	0	0,00
Max Estrategico II - Clase C	ARS	Glo	Flex	24/09/24	1.000,000	1.000,000	0,000	1.000,000	0,000	0,000	0,000	0	0,00
Max Estrategico II - Clase D	ARS	Glo	Flex	24/09/24	2.068,025	2.069,060	-0,050	2.068,025	0,753	43,135	106,803	6.313.489.424	13.056.455.523,41
Valiant Renta Fija Dolares - Clase A	ARS	Glo	Flex	24/09/24	924,502	927,308	-0,303	893.068,921	0,699	-4,301	-6,350	99.359	91.857,29
Valiant Renta Fija Dolares - Clase B	ARS	Glo	Flex	24/09/24	900,099	902,843	-0,304	869.495,623	0,665	-4,655	-6,822	21.819	19.638,96
Compass Renta Fija II - Clase A	ARS	Glo	Lar	24/09/24	750.001,424	750.597,791	-0,079	750.001,424	-0,996	47,544	144,555	0	0,00
Compass Renta Fija II - Clase B	ARS	Glo	Lar	24/09/24	786.638,599	787.289,012	-0,083	786.638,599	-1,050	46,709	142,672	79.927.479	62.874.039.770,72
Compass Renta Fija II - Clase C	ARS	Glo	Lar	24/09/24	879.372,375	880.071,612	-0,079	879.372,375	-0,996	47,544	144,555	0	0,00
FBA Bonos Globales - Clase A	ARS	Glo	Lar	24/09/24	105.805,443	105.767,197	0,036	105.805,443	0,951	17,641	35,456	112.922	11.947.777,78
FBA Bonos Globales - Clase B	ARS	Glo	Lar	24/09/24	108.753,644	108.713,143	0,037	108.753,644	0,979	17,989	36,003	792	86.087,97
Adcap Balanceado IV - Clase A	ARS	Glo	Med	24/09/24	46.568,500	46.502,500	0,142	46.568,500	2,502	50,284	530,685	109	5.089,61
Adcap Balanceado IV - Clase B	ARS	Glo	Med	24/09/24	45.796,400	45.730,800	0,143	45.796,400	2,529	50,324	528,925	0	0,00
Adcap Balanceado IV - Clase C	ARS	Glo	Med	24/09/24	44.867,100	44.803,500	0,142	44.867,100	2,490	49,761	527,951	180.211.651	8.085.573.906,18
Adcap Balanceado V - Clase A	ARS	Glo	Med	24/09/24	25.407,791	25.398,633	0,036	25.407,791	1,278	17,998	1.837,052	0	0,00
Adcap Balanceado V - Clase B	ARS	Glo	Med	24/09/24	25.103,081	25.094,573	0,034	25.103,081	1,224	17,306	1.820,482	196.142.998	4.923.793.499,41
Adcap Balanceado V - Clase C	ARS	Glo	Med	24/09/24	25.695,529	25.686,267	0,036	25.695,529	1,278	17,998	1.836,052	0	0,00
Adcap Balanceado XI - Clase A	ARS	Glo	Med	24/09/24	16.182,228	16.158,462	0,147	16.182,228	2,636	42,305	129,500	0	0,00
Adcap Balanceado XI - Clase B	ARS	Glo	Med	24/09/24	16.101,300	16.077,653	0,147	16.101,300	2,636	42,505	129,821	0	0,00
Adcap Balanceado XI - Clase C	ARS	Glo	Med	24/09/24	15.536,052	15.514,494	0,139	15.536,052	2,428	39,465	123,126	498.974.863	7.752.099.251,98
Adcap Renta Dolar - Clase A	ARS	Glo	Med	03/06/20	114.410,279			114.410,279				0	0,00
Adcap Renta Dolar - Clase B	ARS	Glo	Med	03/06/20	114.779,208			114.779,208				0	0,00
Adcap Renta Dolar - Clase Ley Nº 27.743	ARS	Glo	Med	24/09/24	1.014,425	1.013,225	0,118	980.695,356				450.904	457.408,41
Adcap Wise Capital Growth - Clase A	ARS	Glo	Med	24/09/24	7.605,560	7.595,699	0,130	7.605,560	1,836	49,420	173,590	205.103.904	1.559.930.128,56
Adcap Wise Capital Growth - Clase B	ARS	Glo	Med	24/09/24	7.674,367	7.664,416	0,130	7.674,367	1,836	49,420	173,592	2.939.285.186	22.557.153.240,22
Adcap Wise Capital Growth - Clase C	ARS	Glo	Med	24/09/24	8.609,391	8.597,010	0,144	8.609,391	2,197	55,247	188,248	0	0,00

VOLVER AL INICIO

CAMARA ARGENTINA DE FONDOS COMUNES DE INVERSION (Valor de las Cuotapartes)

VALORES SUJETOS A REVISIÓN

FONDO DE INVERSIÓN	Clasificación			Fecha	Valor (mil cuotapartes)				Variación cuotaparte %			Cant. cuotapartes	Patrimonio
	Mon	Reg	Hor		Actual	Anterior	Variac. %	Reexp. Pesos	31/07/24	29/12/23	31/07/23	Actual	Actual
Toronto Trust Liquidez Dolar - Clase F	ARS	Latam	Cor	24/09/24	1.224.835,592	1.230.484,284	-0,459	1.224.835,592	-5,892	23,080	62,079	0	0,00
Compass Renta Fija - Clase D	ARS	Latam	Flex	24/09/24	3.143.211,645	3.157.108,563	-0,440	2.488.595,686	-5,672	26,224	68,575	1.666.417	5.237.899.619,12
Compass Renta Fija - Clase E	ARS	Latam	Flex	24/09/24	3.649.798,742	3.665.779,148	-0,436	2.889.679,229	-5,604	27,192	70,383	2.734.813	9.981.514.941,77
Compass Renta Fija - Clase F	ARS	Latam	Flex	24/09/24	3.760.688,981	3.777.116,982	-0,435	2.977.475,090	-5,588	27,423	70,738	7.959.279	29.932.370.308,28
Alamerica Renta Fija Dolar Latam - Clase A	ARS	Latam	Med	24/09/24	1.000,000	1.000,000	0,000	966.500,045	0,000	0,000	0,000	0	0,00
Alamerica Renta Fija Dolar Latam - Clase B	ARS	Latam	Med	24/09/24	1.151,290	1.150,068	0,106	1.112.721,837	0,835	5,338	7,506	205	235,60
Alamerica Renta Fija Dolar Latam - Clase C	ARS	Latam	Med	24/09/24	1.000,000	1.000,000	0,000	966.500,045	0,000	0,000	0,000	0	0,00
Alamerica Renta Fija Dolar Latam - Clase G	ARS	Latam	Med	24/09/24	1.035,584	1.035,584	0,000	1.000.891,983	0,000	0,000	0,000	0	0,00
Alamerica Renta Fija Dolar Latam - Clase I	ARS	Latam	Med	24/09/24	1.000,000	1.000,000	0,000	966.500,045	0,000	0,000	0,000	0	0,00
Megainver Renta Fija LATAM - Clase AP	ARS	Latam	Med	24/09/24	949.909,358	950.401,494	-0,052	949.909,358	1,472	19,364	175,675	0	0,00
Megainver Renta Fija LATAM - Clase BP	ARS	Latam	Med	24/09/24	941.250,412	941.738,062	-0,052	941.250,412	1,472	19,364	175,675	0	0,00
Renta Fija Dolar Estadounidense													
Adcap Balanceado I - Clase F	USD	Arg	Cor	03/06/20	25,568			2.866,537				0	0,00
Alamerica Renta Fija Argentina - Clase D	USD	Arg	Cor	24/09/24	1.000.000,000	1.000.000,000	0,000	1.000.000,000	0,000	97.666,419	75.265,669	0	0,00
Alamerica Renta Fija Argentina - Clase E	USD	Arg	Cor	24/09/24	1.000.000,000	1.000.000,000	0,000	1.000.000,000	0,000	97.666,419	75.265,669	0	0,00
Alamerica Renta Fija Argentina - Clase F	USD	Arg	Cor	24/09/24	3.147,817	3.164,752	-0,535	3.797.702,304	6,482	-18,964	-37,531	0	0,00
Alamerica Renta Fija Argentina - Clase H	USD	Arg	Cor	24/09/24	1.000.000,000	1.000.000,000	0,000	1.000.000,000	0,000	97.666,419	75.265,669	0	0,00
Alamerica Renta Fija Argentina - Clase J	USD	Arg	Cor	24/09/24	1.000.000,000	1.000.000,000	0,000	1.000.000,000	0,000	97.666,419	75.265,669	0	0,00
Allaria Renta Dolar Ley 27260 - Clase A	USD	Arg	Cor	24/09/24	1.014,112	1.014,112	0,000	980.139,294	0,000	0,000	0,000	0	0,00
Allaria Renta Dolar Ley 27260 - Clase B	USD	Arg	Cor	24/09/24	963,773	963,835	-0,006	931.486,648	0,235	0,184	0,184	187.667	180.868,41
Allaria Renta Dolar Ley 27260 - Clase C	USD	Arg	Cor	24/09/24	932,913	933,012	-0,011	901.660,457	0,132	-1,087	-1,746	1.006.335	938.823,82
Argenfunds Ahorro Pesos - Clase C	USD	Arg	Cor	24/09/24	3,449	3,441	0,232	4.148,515	6,714	-17,191	-41,063	0	0,00
Argenfunds Ahorro Pesos - Clase D	USD	Arg	Cor	24/09/24	3,061	3,053	0,262	3.681,138	6,729	-17,181	-41,044	0	0,00
Argenfunds Ahorro Pesos - Clase E	USD	Arg	Cor	24/09/24	0,831	0,829	0,241	1.000,000	6,675	-17,231	-41,106	0	0,00
Argenfunds Ahorro Pesos - Clase F	USD	Arg	Cor	24/09/24	0,831	0,829	0,241	1.000,000	6,675	-17,231	-41,106	0	0,00
Argenfunds Renta Capital - Clase A	USD	Arg	Cor	24/09/24	1.022,867	1.022,867	0,000	1.249.295,302	0,000	0,000	0,000	0	0,00
Argenfunds Renta Capital - Clase B	USD	Arg	Cor	24/09/24	1.067,420	1.067,310	0,010	1.303.710,082	0,360	3,070	4,332	3.691.391	3.940.263,88
Argenfunds Renta Capital - Clase C	USD	Arg	Cor	24/09/24	1.034,009	1.033,910	0,010	1.262.903,150	0,330	2,708	3,830	1.212	1.252,91
Argenfunds Renta Capital - Clase D	USD	Arg	Cor	24/09/24	1.062,626	1.062,517	0,010	1.297.855,465	0,360	3,070	4,332	1.448.628	1.539.349,74
Argenfunds Renta Flexible - Clase C	USD	Arg	Cor	24/09/24	1,157	1,154	0,260	1.391,759	6,734	-17,180	-41,060	0	0,00
Argenfunds Renta Flexible - Clase D	USD	Arg	Cor	24/09/24	1,200	1,197	0,251	1.442,760	6,762	-17,127	-41,032	0	0,00
Cima Renta Dolares Corto Plazo - Clase B	USD	Arg	Cor	04/09/19	927,424			56.502,936				0	0,00
Cocos Ahorro Dólares - Clase A	USD	Arg	Cor	24/09/24	1.019,128	1.019,005	0,012	1.224.991,790	0,361			55.375.570	56.434.821,31
Cocos Ahorro Dólares - Clase B	USD	Arg	Cor	24/09/24	1.021,318	1.021,180	0,014	1.227.624,170	0,395			3.474.368	3.548.433,22
Cohen Disp. Transitorias Ley 27260 - Clase A	USD	Arg	Cor	24/09/24	790,033	790,033	0,000	77.288,929	0,000	0,000	0,000	0	0,00
Cohen Disp. Transitorias Ley 27260 - Clase B	USD	Arg	Cor	24/09/24	749,924	749,924	0,000	73.365,065	0,000	0,000	0,000	0	0,00
Cohen Disp. Transitorias Ley 27260 - Clase C	USD	Arg	Cor	24/09/24	761,007	761,007	0,000	74.449,315	0,000	0,000	0,000	0	0,00
Cohen Disp. Transitorias Ley 27260 - Clase D	USD	Arg	Cor	24/09/24	1.044,710	1.044,710	0,000	102.203,980	0,000	0,000	0,000	0	0,00
Compass Ahorro - Clase D	USD	Arg	Cor	24/09/24	52,745	52,445	0,572	64.421,276	9,427	22,461	28,549	0	0,00
Compass Ahorro - Clase E	USD	Arg	Cor	24/09/24	55,834	55,516	0,573	68.193,495	9,427	22,459	28,549	0	0,00
Compass Ahorro - Clase F	USD	Arg	Cor	24/09/24	60,483	60,139	0,572	73.872,264	9,426	22,460	28,548	0	0,00
Consultatio Liquidez Ley 27260 - Clase A	USD	Arg	Cor	24/09/24	760,870	760,846	0,003	734.239,642	0,075	0,505	0,986	0	0,00
Consultatio Liquidez Ley 27260 - Clase B	USD	Arg	Cor	24/09/24	723,481	723,481	0,000	698.159,253	0,014	-0,040	0,245	150.595	108.952,99
Consultatio Liquidez Ley 27260 - Clase C	USD	Arg	Cor	24/09/24	732,791	732,791	0,000	707.143,404	0,021	0,102	0,441	2.497.513	1.830.155,48
Consultatio Liquidez Ley 27260 - Clase D	USD	Arg	Cor	24/09/24	747,755	747,736	0,003	721.583,666	0,060	0,342	0,763	3.607.454	2.697.490,50
Delta Ahorro Plus - Clase F	USD	Arg	Cor	24/09/24	0,980	0,976	0,410	1.197,279	6,176	-18,807	-38,326	0	0,00
Delta Ahorro Plus - Clase G	USD	Arg	Cor	24/09/24	5,106	5,082	0,472	6.236,107	6,264	-18,746	-38,304	0	0,00
Delta Gestion IV - Clase G	USD	Arg	Cor	24/09/24	0,919	0,915	0,437	1.122,180	6,243	-18,744	-38,281	0	0,00
Delta Patrimonio I - Clase F	USD	Arg	Cor	24/09/24	20,167	20,076	0,453	24.631,109	5,736	-2,121	40,811	3.914	78,93
Delta Patrimonio I - Clase G	USD	Arg	Cor	24/09/24	2,996	2,982	0,469	3.658,871	6,279	-18,742	-38,290	0	0,00
Delta Renta Dolares Plus - Clase A	USD	Arg	Cor	24/09/24	834,364	834,382	-0,002	1.019.063,564	0,106	2,158	3,936	247.324	206.358,68
Delta Renta Dolares Plus - Clase B	USD	Arg	Cor	24/09/24	852,279	852,289	-0,001	1.040.944,331	0,130	2,422	4,302	1.490.747	1.270.531,99
First Renta Dolares - Clase A	USD	Arg	Cor	24/09/24	1.285,426	1.286,582	-0,090	1.240.436,126	4,517	27,183	37,842	1.533.120	1.970.712,95
First Renta Dolares - Clase B	USD	Arg	Cor	24/09/24	1.442,699	1.443,980	-0,089	1.392.204,575	4,545	27,555	38,397	588.959	849.690,46
First Renta Dolares - Clase C	USD	Arg	Cor	24/09/24	1.000,000	1.000,000	0,000	965.000,028	0,000	0,000	0,000	0	0,00
First Renta Dolares - Clase D	USD	Arg	Cor	24/09/24	1.000,000	1.000,000	0,000	965.000,028	0,000	0,000	0,000	0	0,00
First Renta Dolares - Clase E	USD	Arg	Cor	24/09/24	1.000,000	1.000,000	0,000	965.000,028	0,000	0,000	0,000	0	0,00
Gainvest Renta Fija - Clase D	USD	Arg	Cor	24/09/24	1.000,000	1.000,000	0,000	1.000,000	0,000			0	0,00
Gainvest Renta Fija - Clase E	USD	Arg	Cor	24/09/24	1.000,000	1.000,000	0,000	1.000,000	0,000			0	0,00
Gainvest Renta Fija - Clase F	USD	Arg	Cor	24/09/24	1.000,000	1.000,000	0,000	1.000,000	0,000			0	0,00
Galileo Ahorro - Clase C	USD	Arg	Cor	09/06/21	52,114			8.412,878				0	0,00
Galileo Ahorro - Clase D	USD	Arg	Cor	09/06/21	27,581			4.452,462				0	0,00
HF Renta Dólares - Clase G	USD	Arg	Cor	24/09/24	1.755,393	1.752,965	0,139	1.696.587,335	2,802	27,314	47,762	1.669.445	2.930.532,54
HF Renta Dólares - Clase I	USD	Arg	Cor	24/09/24	1.764,980	1.762,536	0,139	1.705.853,170	2,805	27,360	47,835	556.111	981.524,61
HF Renta Dólares - Clase R Ley N° 27.743	USD	Arg	Cor	24/09/24	992,082	990,710	0,138	958.847,253				99.600	98.811,40
IAM Renta Dólares - Clase A	USD	Arg	Cor	24/09/24	1.546,657	1.553,325	-0,429	1.495.230,636	1,552	10,991	11,718	4.873.945	7.538.323,61
IAM Renta Dólares - Clase B	USD	Arg	Cor	24/09/24	1.577,214	1.583,994	-0,428	1.524.771,615	1,583	11,361	12,225	14.904.254	23.507.200,01
IAM Renta Dólares - Clase C	USD	Arg	Cor	24/09/24	1.552,346	1.559,019	-0,428	1.500.730,476	1,583	11,361	12,225	767.783	1.191.865,38
IAM Renta Dólares - Clase D	USD	Arg	Cor	24/09/24	1.000,000	1.000,000	0,000	966.749,988	0,000	0,000	0,000	0	0,00
IAM Renta Dólares - Clase F Art. 11 Decreto 99/2019 y mod	USD	Arg	Cor	24/09/24	1.056,089	1.060,604	-0,426	1.020.974,028	1,643	5,609	5,609	288.337	304.509,35
IAM Renta Dólares - Clase Ley N° 27.743	USD	Arg	Cor	24/09/24	995,708	0,000		962.600,697				1.126.401	1.121.566,03
IEB Ahorro Plus - Clase D	USD	Arg	Cor	24/09/24	1.000,000	1.000,000	0,000	1.000,000	0,000	0,000	0,000	0	0,00
IEB Ahorro Plus - Clase E	USD	Arg	Cor	24/09/24	1.000,000	1.000,000	0,000	1.000,000	0,000	0,000	0,000	0	0,00
IEB Ahorro Plus - Clase F	USD	Arg	Cor	24/09/24	1.000,000	1.000,000	0,000	1.000,000	0,000	0,000	0,000	0	0,00
MAF Ahorro Plus - Clase E	USD	Arg	Cor	25/06/20	1,350			142,589				0	0,00
MAF Ahorro Plus - Clase F	USD	Arg	Cor	25/06/20	10,807			1.141,449				0	0,00
Optimum Renta Fija Dolares - Clase B	USD	Arg	Cor	24/09/24	2.021,086	2.017,053	0,200	1.953.379,711	4,999	36,392	53,664	208.550	421.497,71
Optimum Renta Fija Dolares RP D.596 - Clase B	USD	Arg	Cor	22/05/20	234,605			26.143,208				0	0,00
Pellegrini Renta Dólares - Clase A	USD	Arg	Cor	24/09/24	1.558,091	1.558,992	-0,058	1.503.557,859	7,064	50,647	81,329	154.462	240.665,69
Pellegrini Renta Dólares - Clase B	USD	Arg	Cor	24/09/24	1.570,154	1.571,055	-0,057	1.515.198,654	7,076	50,815	81,605	1.041.130	1.634.734,55
Pellegrini Renta Dólares - Clase C	USD	Arg	Cor	24/09/24	1.580,549	1.581,452	-0,057	1.525.229,829	7,083	50,926	81,786	4.457.124	7.044.704,59
Pellegrini Renta Dólares - Clase R Ley N° 27.743	USD	Arg	Cor	24/09/24	999,422	1.000,000	-0,058	964.442,258	-0,058	-0,058	-0,058	95.500	95.444,83
Pionero Ahorro Dolár Plus - Clase B	USD	Arg	Cor	24/09/24	1.000,000	1.000,000	0,000	966.749,988				5.000	5.000,00
Pionero Ahorro Dólares - Clase A	USD	Arg	Cor	24/09/24	1.024,231	1.025,846	-0,157	990.175,307	0,638	5,773	6,076	14.274.224	14.620.095,79
Pionero Ahorro Dólares - Clase B	USD	Arg	Cor	24/09/24	1.032,169	1.033,794	-0,157	997.849,368	0,646	5,851	6,183	26.776.701	27.638.078,41
Pionero Ahorro Dólares - Clase C Ley N° 27.743	USD	Arg	Cor	24/09/24	909,960	911,390	-0,157	879.703,819	0,296	0,296	0,296	513.237	467.024,73
Pionero Inversión Dólar - Clase B	USD	Arg	Cor	24/09/24	1.000,000	1.000,000	0,000	966.749,988				5.000	5.000,00
Quinquela Capital - Clase A	USD	Arg	Cor	24/09/24	987,578	989,271	-0,171	953.012,798	1,631	6,539	0,302	1.975.304	1.950.766,58
Quinquela Capital - Clase B	USD	Arg	Cor	24/09/24	178,268	178,574	-0,171	172.028,625	1,631	6,537	0,299	8.369.549	1.492.025,57
Quinquela Capital - Clase C	USD	Arg	Cor	24/09/24	915,409	915,409	0,000	883.369,711	0,000	0,000	0,000	0	0,00
Quinquela Capital - Clase Ley N° 27.743	USD	Arg	Cor	24/09/24	1.004,293	1.006,031	-0,173	969.142,773				152.639	153.294,28

VOLVER AL INICIO

CAMARA ARGENTINA DE FONDOS COMUNES DE INVERSION (Valor de las Cuotapartes)

VALORES SUJETOS A REVISIÓN

FONDO DE INVERSIÓN	Clasificación			Fecha	Valor (mil cuotapartes)				Variación cuotaparte %			Cant. cuotapartes	Patrimonio
	Mon	Reg	Hor		Actual	Anterior	Variac. %	Reexp. Pesos	31/07/24	29/12/23	31/07/23	Actual	Actual
Quinquela Performance - Clase X	USD	Arg	Cor	24/09/24	114,726	114,667	0,051	110.710,877	-1,451	-16,223	-63,726	0	0,00
SC II Renta Fija - Clase E	USD	Arg	Cor	24/09/24	1,382	1,381	0,072	1.333,429	-1,144	-16,192	-63,718	0	0,00
SC II Renta Fija - Clase F	USD	Arg	Cor	24/09/24	1,036	1,036	0,000	1.000,000	-1,239	-16,249	-63,738	0	0,00
Schroder Capital Renta Fija Dolares - Clase B	USD	Arg	Cor	24/09/24	94,293	94,223	0,074	113.353,016	7,156	25,645	76,456	30.497.573	2.875.722,16
SMSV Renta en Dolares - Clase A	USD	Arg	Cor	24/09/24	1.190,890	1.189,683	0,101	1.149.208,994	1,945	11,040	8,860	1.144.760	1.363.283,86
SMSV Renta en Dolares - Clase B	USD	Arg	Cor	24/09/24	1.300,426	1.299,118	0,101	1.254.911,248	1,924	10,813	8,666	5.533.695	7.196.158,82
SMSV Renta en Dolares - Clase C	USD	Arg	Cor	24/09/24	644,614	643,958	0,102	622.052,588	1,955	11,164	9,026	4.232.678	2.728.444,10
Superfondo Renta Fija Dolares - Clase G	USD	Arg	Cor	24/09/24	1.282,516	1.282,294	0,017	1.567.415,183	0,597	5,199	7,798	0	0,00
Superfondo Renta Fija Dolares - Clase L	USD	Arg	Cor	24/09/24	1.282,516	1.282,294	0,017	1.567.415,183	0,597	5,199	7,798	0	0,00
Delta Federal I - Clase F	USD	Arg	Flex	24/09/24	413,463	413,675	-0,051	504.989,000	7,552	16,466	37,134	10	4,13
Delta Federal I - Clase G	USD	Arg	Flex	24/09/24	65,025	64,726	0,462	79.419,200	6,262	-18,752	-38,302	0	0,00
Delta Gestion IX - Clase G	USD	Arg	Flex	24/09/24	2,888	2,875	0,452	3.527,499	6,255	-18,762	-38,304	0	0,00
Delta Gestion IX - Clase J	USD	Arg	Flex	24/09/24	2,888	2,875	0,452	3.527,756	6,255	-18,762	-38,304	0	0,00
Delta Moneda - Clase F	USD	Arg	Flex	24/09/24	381,076	379,868	0,318	465.433,000	6,493	-0,964	12,171	10	3,81
Delta Moneda - Clase G	USD	Arg	Flex	24/09/24	84,572	84,183	0,462	103.293,000	6,262	-18,752	-38,301	0	0,00
Delta Renta - Clase F	USD	Arg	Flex	24/09/24	834,285	831,325	0,356	1.018.966,982	6,796	17,993	38,676	9	7,46
Delta Renta - Clase G	USD	Arg	Flex	24/09/24	123,196	122,631	0,461	150.467,568	6,261	-18,752	-38,302	0	0,00
Delta Renta Dolares - Clase A	USD	Arg	Flex	24/09/24	1.073,349	1.074,712	-0,127	1.310.951,644	6,867	18,565	44,118	516.475	554.357,43
Delta Renta Dolares - Clase B	USD	Arg	Flex	24/09/24	1.094,735	1.096,118	-0,126	1.337.071,771	6,885	18,783	44,480	4.904.031	5.368.615,31
Delta Renta Dolares - Clase D	USD	Arg	Flex	24/09/24	1.667,504	1.673,290	-0,346	2.005.483,688	7,322			2.587.410	4.314.515,36
Delta Renta Dolares - Clase E	USD	Arg	Flex	24/09/24	1.015,813	1.019,330	-0,345	1.221.704,010	7,340			415.952	422.529,49
Delta Renta Dolares - Clase K Ley Nº 27.743	USD	Arg	Flex	24/09/24	1.002,912	1.004,185	-0,127	1.224.922,309				147.162	147.590,15
Delta Renta Dolares - Clase L Ley Nº 27.743	USD	Arg	Flex	24/09/24	1.000,000	1.000,000	0,000	1.221.365,692				0	0,00
Gainvest Estrategia IV - Clase A	USD	Arg	Flex	24/09/24	1.000,000	1.000,000	0,000	965.000,028	0,000	0,000	0,000	0	0,00
Gainvest Estrategia IV - Clase B	USD	Arg	Flex	24/09/24	104,973	104,959	0,013	101.298,948	0,283	4,322	8,303	122.888.196	12.899.970,05
HF Renta Fija Argentina Cash Letes D.596 - Clase G	USD	Arg	Flex	06/09/24	1.649,131			2.066.229,377				0	0,00
HF Renta Fija Argentina Cash Letes D.596 - Clase I	USD	Arg	Flex	15/08/24	1.649,129			2.089.296,537				0	0,00
IEB Estratégico - Clase A	USD	Arg	Flex	24/09/24	1.030,614	1.035,845	-0,505	996.088,478	0,627			699.397	720.807,96
IEB Estratégico - Clase B	USD	Arg	Flex	24/09/24	1.026,724	1.031,930	-0,504	992.328,793	0,640			2.046.313	2.100.998,92
Novus Ahorro Dólares - Clase A	USD	Arg	Flex	24/09/24	1.000,000	1.000,000	0,000	965.000,028				1.000	1.000,00
Novus Ahorro Dólares - Clase B	USD	Arg	Flex	24/09/24	1.000,000	1.000,000	0,000	965.000,028				1.000	1.000,00
Novus Ahorro Dólares - Clase C	USD	Arg	Flex	24/09/24	1.000,000	1.000,000	0,000	965.000,028				0	0,00
Novus Capital - Clase A	USD	Arg	Flex	24/09/24	1.000,000	1.000,000	0,000	965.000,028	0,000			0	0,00
Novus Capital - Clase B	USD	Arg	Flex	24/09/24	1.000,000	1.000,000	0,000	965.000,028	0,000			1.000	1.000,00
Novus Capital - Clase C	USD	Arg	Flex	24/09/24	1.000,000	1.000,000	0,000	965.000,028	0,000			0	0,00
Novus Capital - Clase D Ley N° 27.743	USD	Arg	Flex	24/09/24	1.000,000	0,000		965.000,028				0	0,00
Novus Renta Dólar - Clase A	USD	Arg	Flex	24/09/24	1.040,254	1.040,045	0,020	1.003.845,139	1,623			132.653	137.992,98
Novus Renta Dólar - Clase B	USD	Arg	Flex	24/09/24	1.027,376	1.027,169	0,020	991.417,869	1,623			12.386.007	12.725.080,24
Novus Renta Dólar - Clase C	USD	Arg	Flex	24/09/24	1.034,441	1.034,231	0,020	998.235,594	1,625			4.345	4.494,80
Novus Renta Dólar - Clase D Ley N° 27.743	USD	Arg	Flex	24/09/24	1.000,000	0,000		965.000,028				0	0,00
Superfondo Estrategico - Clase K Ley N° 27.743	USD	Arg	Flex	24/09/24	1.318,991	1.321,177	-0,165	1.611.992,770	1,941	6,166	9,646	15.887.180	20.955.054,32
Allaria Dólar Dinámico II - Clase A	USD	Arg	Lar	24/09/24	1.008,561	1.010,190	-0,161	974.774,252	1,011			686.801	692.680,58
Allaria Dólar Dinámico II - Clase B	USD	Arg	Lar	24/09/24	1.008,563	1.010,192	-0,161	974.776,185	1,011			1.541.647	1.554.848,16
Allaria Dólar Dinámico II - Clase C	USD	Arg	Lar	24/09/24	1.000,000	1.000,000	0,000	966.500,045	0,000			0	0,00
Allaria Dólar Dinámico II - Clase Ley N° 27.743	USD	Arg	Lar	24/09/24	1.000,000	0,000		966.500,045				0	0,00
Allaria Dolares Plus - Clase A	USD	Arg	Lar	24/09/24	1.030,400	1.035,817	-0,523	995.881,647	8,191	51,370	82,429	8.800.545	9.068.083,99
Allaria Dolares Plus - Clase B	USD	Arg	Lar	24/09/24	1.033,900	1.039,328	-0,522	999.264,397	8,209	51,649	82,888	3.075.477	3.179.735,52
Allaria Dolares Plus - Clase C	USD	Arg	Lar	24/09/24	1.042,028	1.047,491	-0,522	1.007.120,109	8,227	51,929	83,349	6.694	6.974,86
Allaria Dolares Plus - Clase D Art. 11 Decreto 99/2019 y mod	USD	Arg	Lar	24/09/24	1.935,445	1.945,594	-0,522	1.870.607,680	8,226	51,906	83,311	171.900	332.703,08
Allaria Dolares Plus - Clase Ley Nº 27.743	USD	Arg	Lar	24/09/24	1.064,663	1.070,260	-0,523	1.028.996,838				180.852	192.545,97
Alpha Renta Capital Dólar - Clase A	USD	Arg	Lar	24/09/24	1.615,792	1.621,479	-0,351	1.559.239,325	6,119	55,018	87,851	1.885.302	3.046.254,99
Alpha Renta Capital Dólar - Clase B	USD	Arg	Lar	24/09/24	1.476,239	1.481,496	-0,355	1.424.570,676	6,010	53,311	85,035	12.640.084	18.659.785,42
Alpha Renta Capital Dólar - Clase C	USD	Arg	Lar	24/09/24	1.468,278	1.473,495	-0,354	1.416.888,311	6,032	53,651	85,595	2.172.329	3.189.584,29
Alpha Renta Capital Dólar - Clase D	USD	Arg	Lar	24/09/24	1.000,000	1.000,000	0,000	965.000,028	0,000	0,000	0,000	0	0,00
Alpha Renta Capital Dólar - Clase H	USD	Arg	Lar	24/09/24	1.000,000	1.000,000	0,000	965.000,028	0,000	0,000	0,000	0	0,00
Alpha Renta Capital Dólar - Clase I	USD	Arg	Lar	24/09/24	1.000,000	1.000,000	0,000	965.000,028	0,000	0,000	0,000	0	0,00
Alpha Renta Capital Dólar - Clase Q Ley N° 27.743	USD	Arg	Lar	24/09/24	1.000,000	0,000		965.000,028				0	0,00
Alpha Renta Cobertura - Clase R Art. 11 Decreto 99/2019 y mod	USD	Arg	Lar	24/09/24	0,831	0,829	0,241	1.000,000	6,675	-17,231	-41,106	0	0,00
Alpha Renta Fija Global - Clase A	USD	Arg	Lar	24/09/24	23.812,207	23.804,874	0,031	22.978.780,421	0,543	4,282	6,020	567.660	13.517.232,45
Alpha Renta Fija Global - Clase B	USD	Arg	Lar	24/09/24	24.367,135	24.359,765	0,030	23.514.285,957	0,529	4,126	5,785	2.279.835	55.553.036,74
Alpha Renta Fija Global - Clase I	USD	Arg	Lar	24/09/24	23.872,231	23.865,209	0,029	23.036.703,583	0,508	3,911	5,643	106.778	2.549.039,09
Alpha Renta Fija Global - Clase Q Ley N° 27.743	USD	Arg	Lar	24/09/24	1.000,000	0,000		965.000,028				210.000	210.000,00
Alpha Renta Fija Serie 6 - Clase R Art. 11 Decreto 99/2019 y mod	USD	Arg	Lar	24/09/24	0,831	0,829	0,241	1.000,000	6,675	-17,231	-41,106	0	0,00
Balanz Capital Estrategia I USD - Clase A	USD	Arg	Lar	24/09/24	1.061,480	1.061,926	-0,042	1.279.703,176	0,649	4,522	3,900	15.303.068	16.243.905,95
Balanz Capital Estrategia I USD - Clase B	USD	Arg	Lar	24/09/24	1.061,290	1.061,736	-0,042	1.279.474,115	0,649	4,522	3,900	2.362.592	2.507.396,32
Balanz Capital Estrategia I USD - Clase C	USD	Arg	Lar	24/09/24	1.000,000	1.000,000	0,000	1.205.583,879	0,000	0,000	0,000	0	0,00
Balanz Capital Estrategia I USD - Clase D	USD	Arg	Lar	24/09/24	1.000,000	1.000,000	0,000	1.205.583,879	0,000	0,000	0,000	0	0,00
Balanz Capital Estrategia I USD - Clase L Ley Nº 27.743	USD	Arg	Lar	24/09/24	1.006,083	1.006,505	-0,042	1.212.917,446				2.800.150	2.817.182,36
Balanz Capital Estrategia II USD - Clase A	USD	Arg	Lar	24/09/24	1.000,000	1.000,000	0,000	1.205.583,879	0,000			0	0,00
Balanz Capital Estrategia II USD - Clase B	USD	Arg	Lar	24/09/24	1.000,000	1.000,000	0,000	1.205.583,879	0,000			0	0,00
Balanz Capital Estrategia II USD - Clase C	USD	Arg	Lar	24/09/24	1.016,826	1.017,189	-0,036	1.225.869,033	0,544			40.000.000	40.673.053,71
Balanz Capital Estrategia II USD - Clase D	USD	Arg	Lar	24/09/24	1.000,000	1.000,000	0,000	1.205.583,879	0,000			0	0,00
Balanz Capital Estrategia II USD - Clase E	USD	Arg	Lar	24/09/24	1.000,000	1.000,000	0,000	1.205.583,879	0,000			0	0,00
Balanz Capital Estrategia II USD - Clase F	USD	Arg	Lar	24/09/24	1.000,000	1.000,000	0,000	1.205.583,879	0,000			0	0,00
Balanz Capital Estrategia II USD - Clase L Ley Nº 27.743	USD	Arg	Lar	24/09/24	1.000,000	1.000,000	0,000	1.205.583,879				0	0,00
Balanz Crecimiento FCI Ab para Financ Infra y Econ Real - Clase D	USD	Arg	Lar	24/09/24	1.000,000	1.000,000	0,000	1.000,000	0,000			0	0,00
Balanz Crecimiento FCI Ab para Financ Infra y Econ Real - Clase E	USD	Arg	Lar	24/09/24	1.000,000	1.000,000	0,000	1.000,000	0,000			0	0,00
Balanz Performance IV - Clase E	USD	Arg	Lar	24/09/24	1.000,000	1.000,000	0,000	1.000,000	0,000	0,000	0,000	0	0,00
Balanz Performance V - Clase E	USD	Arg	Lar	24/09/24	1.000,000	1.000,000	0,000	1.000,000	0,000	0,000	0,000	0	0,00
Balanz Performance VI - Clase E	USD	Arg	Lar	24/09/24	1.000,000	1.000,000	0,000	1.000,000	0,000			0	0,00
Balanz Performance VI - Clase F	USD	Arg	Lar	24/09/24	1.000,000	1.000,000	0,000	1.000,000	0,000			0	0,00
Balanz Performance XI - Clase E	USD	Arg	Lar	24/09/24	1.000,000	1.000,000	0,000	1.000,000	0,000	0,000	0,000	0	0,00
Balanz Performance XI - Clase F	USD	Arg	Lar	24/09/24	1.000,000	1.000,000	0,000	1.000,000	0,000	0,000	0,000	0	0,00
Compass Renta Fija III - Clase D	USD	Arg	Lar	24/09/24	156,178	155,128	0,677	190.750,569	5,553	3,180	23,028	86.839	13.562,31
Compass Renta Fija III - Clase E	USD	Arg	Lar	24/09/24	200,672	199,294	0,691	245.093,512	5,801	5,764	27,161	0	0,00
Compass Renta Fija III - Clase F	USD	Arg	Lar	24/09/24	202,919	201,526	0,691	247.837,946	5,800	5,764	27,161	0	0,00
Galileo Ahorro Plus - Clase C	USD	Arg	Lar	09/06/21	12,155			1.962,208				0	0,00
Galileo Ahorro Plus - Clase D	USD	Arg	Lar	09/06/21	12,155			1.962,208				0	0,00
Goal Renta Dólar Estrategia - Clase A	USD	Arg	Lar	24/09/24	1.191,076	1.192,894	-0,152	1.151.472,708	0,187	7,358	5,559	7.451.407	8.875.191,49
Goal Renta Dólar Estrategia - Clase B	USD	Arg	Lar	24/09/24	1.200,695	1.202,515	-0,151	1.160.771,876	0,214	7,677	5,986	302.459	363.160,77
Goal Renta Dólar Estrategia - Clase C Ley Nº 27.743	USD	Arg	Lar	24/09/24	1.006,238	1.007,752	-0,150	972.780,574				152.004	152.952,48
IEB Renta Fija - Clase D	USD	Arg	Lar	24/09/24	11,229	11,211	0,161	13.508,980	6,648	-18,953	-34,772	0	0,00

VOLVER AL INICIO

CAMARA ARGENTINA DE FONDOS COMUNES DE INVERSION (Valor de las Cuotapartes)

VALORES SUJETOS A REVISIÓN

FONDO DE INVERSIÓN	Clasificación			Fecha	Valor (mil cuotapartes)				Variación cuotaparte %			Cant. cuotapartes	Patrimonio
	Mon	Reg	Hor		Actual	Anterior	Variac. %	Reexp. Pesos	31/07/24	29/12/23	31/07/23	Actual	Actual
IEB Renta Fija - Clase E	USD	Arg	Lar	24/09/24	1,444	1,442	0,139	1.737,272	6,647	-18,967	-41,325	0	0,00
IEB Renta Fija - Clase F	USD	Arg	Lar	24/09/24	1.000,000	1.000,000	0,000	1.000,000	0,000	0,000	0,000	0	0,00
IEB Renta Fija Dólar - Clase A	USD	Arg	Lar	24/09/24	1.021,919	1.021,650	0,026	987.684,760	0,908	3,376	-0,850	4.242.325	4.335.314,68
IEB Renta Fija Dólar - Clase B	USD	Arg	Lar	24/09/24	1.019,964	1.019,695	0,026	985.795,252	0,908	3,376	-0,850	3.505.845	3.575.835,54
IEB Renta Fija Dólar - Clase C	USD	Arg	Lar	24/09/24	1.033,777	1.033,481	0,029	999.145,517	0,965	4,022	-0,003	16.518	17.075,59
IEB Renta Fija Dólar - Clase Ley N° 27.743	USD	Arg	Lar	24/09/24	998,356	998,092	0,026	964.911,119				15.001	14.976,34
Pionero Renta Fija Dólares - Clase A	USD	Arg	Lar	24/09/24	1.324,748	1.325,112	-0,027	1.280.700,113	6,966	47,950	73,155	11.148.716	14.769.240,16
Pionero Renta Fija Dólares - Clase B	USD	Arg	Lar	24/09/24	1.373,249	1.373,607	-0,026	1.327.588,454	7,003	48,499	74,031	5.819.151	7.991.141,58
Pionero Renta Fija Dólares - Clase C Ley N° 27.743	USD	Arg	Lar	24/09/24	936,996	937,266	-0,029	905.840,871	1,330	1,330	1,330	1.881.106	1.762.588,63
Premier Renta Mixta en Dolares - Clase A	USD	Arg	Lar	24/09/24	947,343	945,634	0,181	914.186,022	6,065	40,707	62,816	1.262.075	1.195.617,25
Premier Renta Mixta en Dolares - Clase B	USD	Arg	Lar	24/09/24	925,405	923,744	0,180	893.015,851	6,043	40,396	62,326	9.276.457	8.584.483,05
Premier Renta Mixta en Dolares - Clase C	USD	Arg	Lar	24/09/24	836,647	836,647	0,000	807.364,378	0,000	0,000	0,000	0	0,00
SBS Dolar Plus Ley 27260 - Clase B	USD	Arg	Lar	24/09/24	865,771	865,741	0,003	835.469,039	0,046	1,241	1,555	1.151.969	997.341,40
SBS Dolar Plus Ley 27260 - Clase C	USD	Arg	Lar	24/09/24	865,040	865,010	0,003	834.763,624	0,046	1,242	1,556	948.945	820.875,24
1822 Raices Dolares Plus - Clase A	USD	Arg	Med	24/09/24	1.014,494	1.015,404	-0,090	978.986,738	4,170	18,617	23,887	21.427.869	21.738.440,58
1822 Raices Dolares Plus - Clase B Art. 11 Decreto 99/2019 y mod	USD	Arg	Med	24/09/24	833,272	833,272	0,000	804.107,503	0,000	0,000	0,000	0	0,00
Allaria Dolar Crecimiento - Clase A	USD	Arg	Med	24/09/24	983,244	983,244	0,000	950.305,371	0,000	0,000	0,000	0	0,00
Allaria Dolar Crecimiento - Clase B	USD	Arg	Med	24/09/24	428,554	428,569	-0,004	414.197,460	-0,085	-1,855	4,403	944.016	404.561,93
Allaria Dolar Crecimiento - Clase C	USD	Arg	Med	24/09/24	1.000,000	1.000,000	0,000	966.500,045	0,000	0,000	0,000	0	0,00
Allaria Dolar Crecimiento - Clase D	USD	Arg	Med	24/09/24	1.000,000	1.000,000	0,000	966.500,045	0,000	0,000	0,000	0	0,00
Allaria Dolar Crecimiento - Clase Ley Nº 27.743	USD	Arg	Med	24/09/24	1.000,000	1.000,000	0,000	966.500,045				0	0,00
Allaria Dólar Dinámico - Clase A	USD	Arg	Med	24/09/24	1.078,178	1.078,413	-0,022	1.042.059,086	1,809	9,642	7,551	13.623.012	14.688.025,73
Allaria Dólar Dinámico - Clase B	USD	Arg	Med	24/09/24	1.080,932	1.081,161	-0,021	1.044.720,827	1,827	9,844	7,820	30.175.926	32.618.133,82
Allaria Dólar Dinámico - Clase C	USD	Arg	Med	24/09/24	1.000,000	1.000,000	0,000	966.500,045	0,000	0,000	0,000	0	0,00
Allaria Dólar Dinámico - Clase Ley Nº 27.743	USD	Arg	Med	24/09/24	1.016,713	1.016,935	-0,022	982.653,161				2.172.454	2.208.761,90
Allaria Dólar Estratégico - Clase A	USD	Arg	Med	24/09/24	1.000,000	1.000,000	0,000	966.500,045	0,000			0	0,00
Allaria Dólar Estratégico - Clase B	USD	Arg	Med	24/09/24	1.000,000	1.000,000	0,000	966.500,045	0,000			1.000	1.000,00
Allaria Dólar Estratégico - Clase C	USD	Arg	Med	24/09/24	1.000,000	1.000,000	0,000	966.500,045	0,000			0	0,00
Allaria Estructurado - Clase Ley N° 27.743	USD	Arg	Med	24/09/24	1.000,000	0,000		1.000,000				0	0,00
Allaria Patrimonio - Clase Ley N° 27.743	USD	Arg	Med	24/09/24	1.000,000	0,000		1.000,000				0	0,00
Alpha Renta Capital - Clase R Art. 11 Decreto 99/2019 y mod	USD	Arg	Med	24/09/24	0,831	0,829	0,241	1.000,000	6,675	-17,231	-41,106	0	0,00
Argenfunds Renta Argentina - Clase C	USD	Arg	Med	24/09/24	1,984	1,979	0,253	2.386,287	6,724	-17,195	-41,058	0	0,00
Argenfunds Renta Argentina - Clase D	USD	Arg	Med	24/09/24	3,994	3,984	0,251	4.803,246	6,706	-17,171	-41,048	0	0,00
Argenfunds Renta Argentina - Clase E	USD	Arg	Med	24/09/24	0,831	0,829	0,241	1.000,000	6,675	-17,231	-41,106	0	0,00
Argenfunds Renta Argentina - Clase F	USD	Arg	Med	24/09/24	0,831	0,829	0,241	1.000,000	6,675	-17,231	-41,106	0	0,00
Argenfunds Renta Balanceada - Clase C	USD	Arg	Med	24/09/24	1,110	1,107	0,271	1.334,421	6,731	-17,164	-41,020	0	0,00
Argenfunds Renta Balanceada - Clase D	USD	Arg	Med	24/09/24	1,110	1,107	0,271	1.334,421	6,731	-17,164	-41,020	0	0,00
Argenfunds Renta Crecimiento - Clase A	USD	Arg	Med	24/09/24	885,327	885,327	0,000	1.081.307,668	0,000	0,000	0,000	0	0,00
Argenfunds Renta Crecimiento - Clase B	USD	Arg	Med	24/09/24	1.061,039	1.063,171	-0,201	1.295.916,791	4,531	8,610	9,519	3.321.012	3.523.722,96
Argenfunds Renta Crecimiento - Clase C	USD	Arg	Med	24/09/24	1.000,000	1.000,000	0,000	1.221.365,841	0,000	0,000	0,000	0	0,00
Argenfunds Renta Crecimiento - Clase D	USD	Arg	Med	24/09/24	1.200,096	1.202,508	-0,201	1.465.756,627	4,531	8,421	8,446	594.129	713.012,44
Argenfunds Renta Dinamica - Clase C	USD	Arg	Med	24/09/24	1,104	1,102	0,181	1.327,996	6,667	-17,179	-41,057	0	0,00
Argenfunds Renta Dinamica - Clase D	USD	Arg	Med	24/09/24	1,104	1,102	0,181	1.327,996	6,667	-17,179	-41,057	0	0,00
Argenfunds Renta Fija - Clase C	USD	Arg	Med	24/09/24	3,324	3,316	0,241	3.997,766	6,709	-17,190	-41,053	0	0,00
Argenfunds Renta Fija - Clase D	USD	Arg	Med	24/09/24	4,725	4,714	0,233	5.682,886	6,707	-17,178	-41,055	0	0,00
Argenfunds Renta Fija - Clase E	USD	Arg	Med	24/09/24	0,831	0,829	0,241	1.000,000	6,675	-17,231	-41,106	0	0,00
Argenfunds Renta Fija - Clase F	USD	Arg	Med	24/09/24	0,831	0,829	0,241	1.000,000	6,675	-17,231	-41,106	0	0,00
Argenfunds Renta Global - Clase C	USD	Arg	Med	24/09/24	1,210	1,207	0,249	1.454,728	6,796	-17,123	-41,033	0	0,00
Argenfunds Renta Global - Clase D	USD	Arg	Med	24/09/24	1,139	1,136	0,264	1.369,673	6,748	-17,164	-41,046	0	0,00
Argenfunds Renta Mixta - Clase C	USD	Arg	Med	24/09/24	1,415	1,416	-0,071	1.368,060	-1,462	3,059	-26,684	0	0,00
Argenfunds Renta Mixta - Clase D	USD	Arg	Med	24/09/24	2,524	2,525	-0,040	2.440,359	-1,445	3,020	-26,671	0	0,00
Argenfunds Renta Pesos - Clase C	USD	Arg	Med	24/09/24	2.345,570	2.345,570	0,000	2.345,570	0,000	0,000	0,000	0	0,00
Argenfunds Renta Pesos - Clase D	USD	Arg	Med	24/09/24	2.345,570	2.345,570	0,000	2.345,570	0,000	0,000	0,000	0	0,00
Argenfunds Renta Total - Clase C	USD	Arg	Med	24/09/24	1,161	1,158	0,259	1.396,300	6,710	-17,190	-41,066	0	0,00
Argenfunds Renta Total - Clase D	USD	Arg	Med	24/09/24	1,161	1,158	0,259	1.396,300	6,710	-17,190	-41,066	0	0,00
Argenfunds Renta Total - Clase E	USD	Arg	Med	24/09/24	0,831	0,829	0,241	1.000,000	6,675	-17,231	-41,106	0	0,00
Argenfunds Renta Total - Clase F	USD	Arg	Med	24/09/24	1,694	1,690	0,237	2.037,901	6,675	-17,204	-41,078	0	0,00
Balanz Ahorro en Dólares - Clase A	USD	Arg	Med	24/09/24	1.253,483	1.254,217	-0,059	1.511.178,897	1,429	9,103	6,957	43.527.716	54.561.272,49
Balanz Ahorro en Dólares - Clase B	USD	Arg	Med	24/09/24	1.403,251	1.404,059	-0,058	1.691.736,783	1,453	9,383	7,333	12.895.317	18.095.369,48
Balanz Ahorro en Dólares - Clase C	USD	Arg	Med	24/09/24	1.276,991	1.277,723	-0,057	1.539.519,763	1,459	9,464	7,441	27.014	34.496,44
Balanz Ahorro en Dólares - Clase D	USD	Arg	Med	24/09/24	1.000,000	1.000,000	0,000	1.205.583,879	0,000	0,000	0,000	0	0,00
Balanz Ahorro en Dólares - Clase E	USD	Arg	Med	24/09/24	1.388,068	1.388,881	-0,059	1.673.432,403	1,429	9,101	6,956	7.926	11.001,23
Balanz Ahorro en Dólares - Clase F	USD	Arg	Med	24/09/24	1.003,398	1.003,398	0,000	1.209.680,453	0,000	0,000	0,000	0	0,00
Balanz Ahorro en Dólares - Clase G	USD	Arg	Med	24/09/24	1.000,000	1.000,000	0,000	1.205.583,879	0,000	0,000	0,000	0	0,00
Balanz Ahorro en Dólares - Clase H Art. 11 Decreto 99/2019 y mod	USD	Arg	Med	24/09/24	1.025,021	1.025,021	0,000	1.235.748,793	0,000	0,000	0,000	0	0,00
Balanz Ahorro en Dólares - Clase L Ley Nº 27.743	USD	Arg	Med	24/09/24	1.013,022	1.013,615	-0,059	1.221.282,992				2.657.437	2.692.042,64
Balanz Capital Renta Fija en Dólares - Clase A	USD	Arg	Med	24/09/24	894,443	891,116	0,373	1.078.326,061	7,899	23,159	24,003	13.424.339	12.007.308,28
Balanz Capital Renta Fija en Dólares - Clase B	USD	Arg	Med	24/09/24	915,919	912,503	0,374	1.104.217,181	7,926	23,494	24,465	3.660.769	3.352.968,69
Balanz Capital Renta Fija en Dólares - Clase C	USD	Arg	Med	24/09/24	1.000,000	1.000,000	0,000	1.205.583,879	0,000	0,000	0,000	0	0,00
Balanz Capital Renta Fija en Dólares - Clase D	USD	Arg	Med	24/09/24	1.000,000	1.000,000	0,000	1.205.583,879	0,000	0,000	0,000	0	0,00
Balanz Capital Renta Fija en Dólares - Clase E	USD	Arg	Med	24/09/24	849,100	845,941	0,373	1.023.661,271	7,899	23,160	24,005	91.775	77.926,15
Balanz Capital Renta Fija en Dólares - Clase F	USD	Arg	Med	24/09/24	935,908	935,908	0,000	1.128.315,597	0,000	0,000	0,000	0	0,00
Balanz Capital Renta Fija en Dólares - Clase G	USD	Arg	Med	24/09/24	1.000,000	1.000,000	0,000	1.205.583,879	0,000	0,000	0,000	0	0,00
Balanz Capital Renta Fija en Dólares - Clase L Ley Nº 27.743	USD	Arg	Med	24/09/24	1.074,281	1.070,285	0,373	1.295.135,855				504.577	542.058,05
Balanz Performance III - Clase E	USD	Arg	Med	24/09/24	1.000,000	1.000,000	0,000	1.000,000	0,000	0,000	0,000	0	0,00
Balanz Performance III - Clase F	USD	Arg	Med	24/09/24	1.000,000	1.000,000	0,000	1.000,000	0,000	0,000	0,000	0	0,00
BAVSA Renta Dólares - Clase B	USD	Arg	Med	24/09/24	1.041,932	1.044,845	-0,279	1.253.117,363	1,430			1.605.298	1.672.611,27
BAVSA Renta Dólares - Clase C	USD	Arg	Med	24/09/24	1.000,000	1.000,000	0,000	1.202.686,320	0,000			0	0,00
BAVSA Renta Dólares - Clase D Ley Nº 27.743	USD	Arg	Med	24/09/24	994,686	997,467	-0,279	1.196.295,245				10.000	9.946,86
BPF Renta Fija Dolar - Clase A	USD	Arg	Med	24/09/24	1.000,000	1.000,000	0,000	965.000,121	0,000	0,000	0,000	0	0,00
BPF Renta Fija Dolar - Clase B	USD	Arg	Med	24/09/24	1.533,817	1.535,332	-0,099	1.480.133,591	4,275	19,319	28,727	12.400.283	19.019.761,46
BPF Renta Fija Dolar - Clase C	USD	Arg	Med	24/09/24	1.000,000	1.000,000	0,000	965.000,121	0,000	0,000	0,000	0	0,00
Champaqui Renta Dólar - Clase A	USD	Arg	Med	24/09/24	1.044,064	1.042,408	0,159	1.007.521,693	1,941			1.750.746	1.827.890,16
Champaqui Renta Dólar - Clase B	USD	Arg	Med	24/09/24	1.044,396	1.042,734	0,159	1.007.841,976	1,953			541.919	565.978,15
Cima Ahorro - Clase C	USD	Arg	Med	24/09/24	1.158,895	1.158,895	0,000	1.158,895	0,000	0,000	0,000	0	0,00
CMA Renta Dólar - Clase A	USD	Arg	Med	24/09/24	68,567	68,838	-0,394	82.464,841	2,051	8,329	7,027	124.067.609	8.506.980,84
CMA Renta Dólar - Clase B	USD	Arg	Med	24/09/24	72,675	72,961	-0,392	87.405,491	2,070	8,519	7,290	82.479.908	5.994.192,75
CMA Renta Dólar - Clase C	USD	Arg	Med	24/09/24	879,904	883,356	-0,391	1.058.251,686	2,112	4,509	4,509	1.187.727	1.045.086,61
CMA Renta Dólar - Clase Ley N° 27.743	USD	Arg	Med	24/09/24	996,616	1.000,551	-0,393	1.198.620,034				408.220	406.839,17
Compass Opportunity - Clase D	USD	Arg	Med	24/09/24	232,907	231,319	0,686	284.464,466	6,212	20,308	25,192	6.104	1.421,75
Compass Opportunity - Clase E	USD	Arg	Med	24/09/24	20,469	20,375	0,461	25.000,000	6,261	-18,751	-38,302	0	0,00
Compass Opportunity - Clase F	USD	Arg	Med	24/09/24	299,254	297,169	0,702	365.498,113	6,480	23,546	29,718	0	0,00

VOLVER AL INICIO

CAMARA ARGENTINA DE FONDOS COMUNES DE INVERSION (Valor de las Cuotapartes)

VALORES SUJETOS A REVISIÓN

FONDO DE INVERSIÓN	Clasificación			Fecha	Valor (mil cuotapartes)				Variación cuotaparte %			Cant. cuotapartes	Patrimonio
	Mon	Reg	Hor		Actual	Anterior	Variac. %	Reexp. Pesos	31/07/24	29/12/23	31/07/23	Actual	Actual
Compass Renta Fija IV - Clase D	USD	Arg	Med	24/09/24	76,052	75,779	0,360	92.887,787	5,464	20,532	41,629	0	0,00
Compass Renta Fija IV - Clase E	USD	Arg	Med	24/09/24	77,466	77,188	0,360	94.614,251	5,465	20,534	41,630	0	0,00
Compass Renta Fija IV - Clase F	USD	Arg	Med	24/09/24	79,363	79,078	0,360	96.931,063	5,464	20,534	41,631	0	0,00
Consultatio Income Fund - Clase A	USD	Arg	Med	24/09/24	1.176,213	1.176,166	0,004	1.135.045,687	0,448	3,026	5,050	1.170.771	1.377.075,71
Consultatio Income Fund - Clase B	USD	Arg	Med	24/09/24	1.193,174	1.193,118	0,005	1.151.413,055	0,465	3,217	5,315	22.475.282	26.816.913,03
Consultatio Income Fund RP D.596 - Clase A	USD	Arg	Med	24/09/24	2.253,081	2.253,081	0,000	2.174.223,438	0,000	0,000	0,000	9.231	20.799,09
CYC Dolares Renta Fija - Clase U	USD	Arg	Med	24/09/24	1.706,899	1.711,250	-0,254	1.706,899	4,303	21,772	33,860	5.684.445	9.702.772,18
CYC Renta Fija en Dolares - Clase C	USD	Arg	Med	24/09/24	1.000,000	1.000,000	0,000	1.000,000	0,000	0,000	0,000	0	0,00
CYC Renta Fija en Dolares - Clase D	USD	Arg	Med	24/09/24	1.000,000	1.000,000	0,000	1.000,000	0,000	0,000	0,000	0	0,00
Dracma Estrategia Dólar I - Clase A	USD	Arg	Med	24/09/24	1.028,600	1.029,100	-0,049	994.399,037	1,380			2.011.651	2.069.139,62
Dracma Estrategia Dólar I - Clase B	USD	Arg	Med	24/09/24	1.028,600	1.029,100	-0,049	994.399,037	1,380			1.477.662	1.519.889,79
Dracma Estrategia Dólar I - Clase C	USD	Arg	Med	24/09/24	1.000,000	1.000,000	0,000	966.749,988	0,000			0	0,00
Dracma Estrategia Dólar I - Clase D	USD	Arg	Med	24/09/24	1.000,000	1.000,000	0,000	966.749,988	0,000			0	0,00
Dracma Estrategia Dólar I - Clase E Ley N° 27.743	USD	Arg	Med	24/09/24	999,500	1.000,000	-0,050	966.266,613				32.000	31.983,34
FBA Renta Fija Dólar I - Clase A	USD	Arg	Med	24/09/24	1.014,414	1.014,468	-0,005	979.416,444	0,432			23.206.783	23.541.278,76
FBA Renta Fija Dólar I - Clase B	USD	Arg	Med	24/09/24	1.015,265	1.015,315	-0,005	980.238,657	0,461			3.134.978	3.182.834,72
FBA Renta Fija Dólar I - Clase J Ley N° 27.743	USD	Arg	Med	24/09/24	1.014,538	1.014,593	-0,005	979.536,913				8.679.033	8.805.213,31
FBA Renta Fija Dólar I - Clase K Ley N° 27.743	USD	Arg	Med	09/09/24	1.012,239			1.246.372,822				0	0,00
Fima Renta Fija Dólares - Clase A	USD	Arg	Med	24/09/24	990,945	994,082	-0,316	1.191.795,996	-0,911			355.305	352.087,97
Fima Renta Fija Dólares - Clase B	USD	Arg	Med	24/09/24	990,947	994,081	-0,315	1.191.798,401	-0,911			111.913	110.899,84
Fima Renta Fija Dólares - Clase C	USD	Arg	Med	24/09/24	990,952	994,081	-0,315	1.191.804,414	-0,911			80.995	80.262,37
Fima Renta Fija Dólares - Clase L Ley N° 27.743	USD	Arg	Med	24/09/24	994,595	997,743	-0,316	1.196.185,801				58.990	58.670,70
Fundcorp Long Performance Plus - Clase A	USD	Arg	Med	24/09/24	624,106	624,100	0,001	602.262,308	0,059	27,588	44,693	1.207.138	753.382,24
Fundcorp Long Performance Plus - Clase B	USD	Arg	Med	24/09/24	478,395	478,389	0,001	461.651,188	0,055	0,082	0,082	50.697	24.253,43
Fundcorp Long Performance Plus - Clase C	USD	Arg	Med	24/09/24	644,872	644,864	0,001	622.301,498	0,077	28,048	45,424	514.869	332.024,78
Fundcorp Long Performance Plus - Clase D Ley N° 27.743	USD	Arg	Med	24/09/24	1.000,182	1.000,169	0,001	965.175,658				2.926.690	2.927.221,72
Fundcorp Performance Plus - Clase A	USD	Arg	Med	24/09/24	436,358	436,348	0,002	421.085,482	0,317	37,275	66,908	806.595	351.964,29
Fundcorp Performance Plus - Clase B	USD	Arg	Med	24/09/24	436,663	436,653	0,002	421.379,807	0,317	37,277	66,909	434.789	189.856,24
Fundcorp Performance Plus - Clase C	USD	Arg	Med	24/09/24	435,191	435,181	0,002	419.959,327	0,317	37,277	66,908	100.509	43.740,68
Fundcorp Performance Plus - Clase D Ley N° 27.743	USD	Arg	Med	24/09/24	1.000,292	1.000,268	0,002	965.281,808				1.099.982	1.100.302,92
Gainvest Regional - Clase D	USD	Arg	Med	24/09/24	1.000,000	1.000,000	0,000	1.000,000	0,000	0,000	0,000	0	0,00
Gainvest Regional - Clase E	USD	Arg	Med	24/09/24	1.000,000	1.000,000	0,000	1.000,000	0,000	0,000	0,000	0	0,00
Gainvest Regional - Clase F	USD	Arg	Med	24/09/24	1.000,000	1.000,000	0,000	1.000,000	0,000	0,000	0,000	0	0,00
Gainvest Renta Fija Dolares - Clase A	USD	Arg	Med	24/09/24	1.753,134	1.752,924	0,012	1.691.774,359	0,619	5,679	8,441	13.454.156	23.586.939,03
Gainvest Renta Fija Dolares - Clase B	USD	Arg	Med	24/09/24	1.753,122	1.752,912	0,012	1.691.762,779	0,619	5,682	8,444	3.425	6.005,05
Gainvest Renta Fija Dolares - Clase C	USD	Arg	Med	24/09/24	1.000,000	1.000,000	0,000	965.000,028	0,000	0,000		0	0,00
Gainvest Renta Fija Dolares - Clase G	USD	Arg	Med	24/09/24	1.000,000	1.000,000	0,000	965.000,028	0,000	0,000	0,000	0	0,00
Gainvest Renta Fija Dolares RP D.596 - Clase A	USD	Arg	Med	24/09/24	3.405,503	3.405,750	-0,007	3.286.310,490	0,041	0,858	15,508	2.923	9.954,98
Galileo Estrategia - Clase C	USD	Arg	Med	24/09/24	26,452	26,352	0,379	32.307,609	7,537	21,859	66,700	129	3,42
Galileo Estrategia - Clase D	USD	Arg	Med	24/09/24	0,829	0,825	0,485	1.012,106	6,282	-18,725	-38,273	0	0,00
Galileo Premium - Clase C	USD	Arg	Med	09/06/21	26,604			4.294,742				0	0,00
Galileo Premium - Clase D	USD	Arg	Med	09/06/21	27,421			4.426,632				0	0,00
Galileo Renta - Clase C	USD	Arg	Med	09/06/21	1.000,000			161.432,200				0	0,00
Galileo Renta - Clase D	USD	Arg	Med	09/06/21	1.000,000			161.432,200				0	0,00
Goal Performance II - Clase D	USD	Arg	Med	24/09/24	592,166	591,865	0,051	572.328,121	-0,138	12,567	32,686	1.973	1.168,53
Goal Renta Dólares - Clase A	USD	Arg	Med	24/09/24	1.174,781	1.175,089	-0,026	1.135.719,517	0,009	2,906	4,522	5.427.517	6.376.144,96
Goal Renta Dólares - Clase B	USD	Arg	Med	24/09/24	1.191,536	1.191,842	-0,026	1.151.917,413	0,022	3,058	4,733	386.738	460.812,58
Goal Renta Dólares - Clase C Ley N° 27.743	USD	Arg	Med	24/09/24	999,672	999,931	-0,026	966.432,894				2.716.990	2.716.098,31
Goal Renta Dólares Plus - Clase A	USD	Arg	Med	24/09/24	1.320,819	1.319,978	0,064	1.276.901,752	5,969	39,790	59,826	2.943.303	3.887.570,41
Goal Renta Dólares Plus - Clase B	USD	Arg	Med	24/09/24	1.337,248	1.336,386	0,065	1.292.784,488	5,991	40,096	60,312	36.198	48.405,41
Goal Renta Dólares Plus - Clase C Art. 11 Decreto 99/2019 y mod	USD	Arg	Med	24/09/24	1.320,932	1.320,091	0,064	1.277.010,995	5,969	39,792	59,827	41.503	54.822,71
Goal Renta Dólares Plus - Clase D Ley N° 27.743	USD	Arg	Med	24/09/24	1.064,180	1.063,488	0,065	1.028.796,002				18.500	19.687,33
Goal Renta Global - Clase C	USD	Arg	Med	24/09/24	755,973	756,265	-0,039	730.648,212	-0,605	14,098	-5,680	73.463	55.536,29
Goal Renta Global - Clase D	USD	Arg	Med	24/09/24	719,520	719,793	-0,038	695.416,066	-0,588	14,308	-5,442	11.888	8.553,69
HF Multimercado - Clase I	USD	Arg	Med	24/09/24	1.000,000	1.000,000	0,000	966.500,000	0,000	0,000	0,000	1.000	1.000,00
HF Renta Fija Estrategica - Clase C	USD	Arg	Med	27/12/22	863,217			289.835,121				0	0,00
HF Renta Fija Estrategica - Clase G	USD	Arg	Med	24/09/24	1.313,602	1.311,807	0,137	1.269.596,333	3,536	29,456	48,177	9.194.970	12.078.532,54
HF Renta Fija Estrategica - Clase I	USD	Arg	Med	24/09/24	1.320,338	1.318,532	0,137	1.276.106,677	3,541	29,519	48,275	338.889	447.448,37
IAM Estrategia - Clase A	USD	Arg	Med	24/09/24	454,580	454,580	0,000	439.465,209	0,000	0,000	0,000	0	0,00
IAM Estrategia - Clase B	USD	Arg	Med	24/09/24	523,819	523,804	0,003	506.402,012	0,453	2,871	5,043	16.222.785	8.497.808,23
IAM Estrategia - Clase C	USD	Arg	Med	24/09/24	829,065	829,065	0,000	801.498,579	0,000	0,000	0,000	0	0,00
IAM Estrategia - Clase D	USD	Arg	Med	24/09/24	1.000,000	1.000,000	0,000	966.749,988	0,000	0,000	0,000	0	0,00
Intervalores Ahorro - Clase E	USD	Arg	Med	26/04/21	10,722			1.622,114				0	0,00
Intervalores Ahorro - Clase F	USD	Arg	Med	26/04/21	10,722			1.622,114				0	0,00
Intervalores Ahorro - Clase G	USD	Arg	Med	26/04/21	10,722			1.622,114				0	0,00
Intervalores Ahorro - Clase H	USD	Arg	Med	26/04/21	10,722			1.622,114				0	0,00
Intervalores Total Return - Clase E	USD	Arg	Med	26/04/21	10,722			1.622,114				0	0,00
Intervalores Total Return - Clase F	USD	Arg	Med	26/04/21	10,722			1.622,114				0	0,00
Intervalores Total Return - Clase G	USD	Arg	Med	26/04/21	10,722			1.622,114				0	0,00
Intervalores Total Return - Clase H	USD	Arg	Med	26/04/21	10,722			1.622,114				0	0,00
Lombard Renta Fija en Dolares - Clase A	USD	Arg	Med	24/09/24	1.170,437	1.170,265	0,015	1.131.519,955	0,360	3,484	4,671	52.888.076	61.902.169,05
Lombard Renta Fija en Dolares Fisicos	USD	Arg	Med	24/09/24	1.071,266	1.071,266	0,000	1.035.646,392	0,000	0,000	0,000	18.740	20.075,53
Lombard Renta Fija en Dolares JYF	USD	Arg	Med	24/09/24	531,818	531,818	0,000	514.135,045	0,000	0,000	0,000	66	35,10
MAF Renta Argentina - Clase D	USD	Arg	Med	24/09/24	56,517	56,381	0,241	67.971,896	6,714	-18,931	-41,340	0	0,00
MAF Renta Argentina 2 - Clase D	USD	Arg	Med	24/09/24	62,232	62,082	0,242	74.845,112	6,715	-18,931	-41,339	0	0,00
MAF Renta Argentina 2 - Clase E	USD	Arg	Med	24/09/24	61,578	61,296	0,460	75.209,485	6,261	-20,561	-38,512	0	0,00
MAF Renta Fija Cobertura - Clase C	USD	Arg	Med	20/11/20	24,425			3.603,909				0	0,00
MAF Renta Fija Cobertura - Clase D	USD	Arg	Med	20/11/20	6,669			984,011				0	0,00
Max Renta Fija Latam - Clase E N° 27.743	USD	Arg	Med	24/09/24	1.000,855	1.000,815	0,004	967.326,403				50.000	50.042,77
Megainver Corporativo Dolares - Clase A1	USD	Arg	Med	24/09/24	998,487	998,024	0,046	1.219.517,766	0,270	3,583	5,240	79.678	79.557,73
Megainver Corporativo Dolares - Clase A2	USD	Arg	Med	24/09/24	998,649	998,186	0,046	1.219.715,627	0,270	3,583	5,241	302.171	301.762,43
Megainver Corporativo Dolares - Clase B	USD	Arg	Med	24/09/24	1.078,757	1.078,247	0,047	1.317.556,790	0,294	3,850	5,611	2.498.963	2.695.773,54
Megainver Corporativo Dolares - Clase Ley N° 27.743	USD	Arg	Med	24/09/24	1.002,451	1.001,987	0,046	1.224.359,259				319.693	320.477,10
Megainver Sovereign & Sub-Sovereign - Clase A2	USD	Arg	Med	24/09/24	1.790,005	1.791,445	-0,080	1.727.354,875	6,848	31,164	43,361	1.024.221	1.833.360,48
Megainver Sovereign & Sub-Sovereign - Clase B	USD	Arg	Med	24/09/24	47,987	48,025	-0,079	46.307,456	6,866	32,094	44,893	3.151.653	151.237,69
Megainver Sovereign & Sub-Sovereign - Clase C	USD	Arg	Med	24/09/24	895,544	895,544	0,000	864.199,985	0,000	0,000	0,000	0	0,00
Megainver Sovereign & Sub-Sovereign - Clase Ley N° 27.743	USD	Arg	Med	24/09/24	1.010,660	1.011,473	-0,080	975.286,928				84.433	85.332,90
MEGAQM Corporativo Dólares - Clase A	USD	Arg	Med	24/09/24	1.078,819	1.081,477	-0,246	1.041.060,365	2,291	12,634	12,475	4.309.785	4.649.478,10
MEGAQM Corporativo Dólares - Clase B	USD	Arg	Med	24/09/24	1.104,040	1.106,748	-0,245	1.065.398,631	2,319	12,966	12,929	5.112.567	5.644.478,42
MEGAQM Corporativo Dólares - Clase C	USD	Arg	Med	24/09/24	863,051	863,051	0,000	832.844,239	0,000	0,000	0,000	0	0,00
Premier Performance Dólares - Clase A	USD	Arg	Med	24/09/24	1.196,724	1.195,606	0,094	1.154.838,694	5,772	38,798	59,362	3.292.138	3.939.780,32
Premier Performance Dólares - Clase B	USD	Arg	Med	24/09/24	1.180,747	1.179,650	0,093	1.139.420,888	5,757	38,592	59,041	28.794.687	33.999.228,41

VOLVER AL INICIO

CAMARA ARGENTINA DE FONDOS COMUNES DE INVERSION (Valor de las Cuotapartes)

VALORES SUJETOS A REVISIÓN

FONDO DE INVERSIÓN	Clasificación			Fecha	Valor (mil cuotapartes)				Variación cuotaparte %			Cant. cuotapartes	Patrimonio
	Mon	Reg	Hor		Actual	Anterior	Variac. %	Reexp. Pesos	31/07/24	29/12/23	31/07/23	Actual	Actual
Premier Performance Dólares - Clase C	USD	Arg	Med	24/09/24	1.000,000	1.000,000	0,000	965.000,028	0,000	0,000	0,000	0	0,00
Premier Performance Dólares - Clase Ley Nº 27.743	USD	Arg	Med	24/09/24	1.000,000	1.000,000	0,000	965.000,028				20.000	20.000,00
Quinquela Renta Fija Dolares - Clase A	USD	Arg	Med	24/09/24	1.098,828	1.098,828	0,000	1.060.369,051	0,000	0,000	0,000	0	0,00
Quinquela Renta Fija Dolares - Clase B	USD	Arg	Med	24/09/24	1.318,910	1.314,437	0,340	1.272.748,187	1,901	7,112	5,327	15.818.089	20.862.630,54
Quinquela Renta Fija Dolares - Clase C	USD	Arg	Med	24/09/24	1.000,000	1.000,000	0,000	965.000,028	0,000	0,000	0,000	0	0,00
ST Gestión III - Clase G	USD	Arg	Med	24/09/24	1.000,000	1.000,000	0,000	965.000,121	0,000	0,000	0,000	0	0,00
ST Gestión III - Clase H	USD	Arg	Med	24/09/24	1.000,000	1.000,000	0,000	965.000,121	0,000	0,000	0,000	0	0,00
ST Gestión III - Clase I	USD	Arg	Med	24/09/24	968,574	968,586	-0,001	934.674,027	0,248	2,717	2,010	10.134.805	9.816.312,82
Superfondo Renta $ - Clase K	USD	Arg	Med	24/09/24	16.490,130	16.489,660	0,003	16.490,130	0,903	49,673	167,909	0	0,00
Toronto Trust Crecimiento - Clase A	USD	Arg	Med	24/09/24	118,341	118,567	-0,191	114.199,068	7,394	51,873	76,702	34.590.146	4.093.443,72
Toronto Trust Crecimiento - Clase B	USD	Arg	Med	24/09/24	121,009	121,235	-0,186	116.773,688	7,475	53,096	78,653	267.164.763	32.329.312,91
Toronto Trust Crecimiento - Clase C	USD	Arg	Med	24/09/24	119,167	119,392	-0,188	114.996,158	7,431	52,417	77,583	1.047.710	124.852,90
Zofingen Soberano Plus - Clase A	USD	Arg	Med	07/07/23	798,642			394.336,595				0	0,00
Zofingen Soberano Plus - Clase B	USD	Arg	Med	07/07/23	459,805			227.032,811				0	0,00
Zofingen Soberano Plus - Clase C	USD	Arg	Med	07/07/23	244.409,841			120.679.534,241				0	0,00
Fundcorp Liquidez Plus - Clase A	USD	Glo	Cor	05/06/23	1.005,885			484.849,848				0	0,00
Fundcorp Liquidez Plus - Clase B	USD	Glo	Cor	05/06/23	1.002,205			483.076,039				0	0,00
Fundcorp Liquidez Plus - Clase C	USD	Glo	Cor	05/06/23	1.002,962			483.440,923				0	0,00
Fundcorp Liquidez Plus - Clase D Art. 11 Decreto 99/2019 y mod	USD	Glo	Cor	05/06/23	1.000,000			482.013,200				0	0,00
Valiant Renta Fija Dolares - Clase C	USD	Glo	Flex	24/09/24	1.032,481	1.035,551	-0,296	997.376,634	0,854	-2,697	-4,203	609.259	629.048,37
Valiant Renta Fija Dolares - Clase D	USD	Glo	Flex	24/09/24	1.021,935	1.024,979	-0,297	987.189,198	0,840	-2,840	-4,395	852.714	871.418,33
Compass Renta Fija II - Clase D	USD	Glo	Lar	24/09/24	614,068	611,735	0,381	750.001,424	5,202	19,877	50,886	0	0,00
Compass Renta Fija II - Clase E	USD	Glo	Lar	24/09/24	644,065	641,638	0,378	786.638,620	5,146	19,198	49,724	8.419.201	5.422.510,28
Compass Renta Fija II - Clase F	USD	Glo	Lar	24/09/24	720,436	717,699	0,381	879.916,222	5,202	19,877	50,886	0	0,00
Adcap Renta Dolar - Clase C	USD	Glo	Med	24/09/24	1.273,262	1.271,710	0,122	1.230.926,023	1,819	5,489	8,865	786	1.001,22
Adcap Renta Dolar - Clase D	USD	Glo	Med	24/09/24	1.197,024	1.195,608	0,118	1.157.222,937	1,717	4,348	7,261	7.518.681	9.000.040,12
Adcap Renta Dolar - Clase E	USD	Glo	Med	24/09/24	1.213,108	1.211,663	0,119	1.172.772,144	1,738	4,580	7,586	4.309.408	5.227.776,43
Adcap Renta Dolar - Clase F	USD	Glo	Med	24/09/24	1.250,059	1.248,581	0,118	1.208.494,523	1,717	4,349	7,262	1.181.793	1.477.311,73
Allaria Latam - Clase A	USD	Glo	Med	24/09/24	1.170,359	1.169,004	0,116	1.131.152,027	0,785	5,088	7,506	5.755.791	6.736.339,88
Allaria Latam - Clase B	USD	Glo	Med	24/09/24	1.189,825	1.188,445	0,116	1.149.965,916	0,791	5,165	7,613	4.387.075	5.219.853,47
Allaria Latam - Clase C	USD	Glo	Med	24/09/24	1.165,502	1.164,143	0,117	1.126.457,736	0,805	5,322	7,831	140.629	163.903,21
Allaria Latam - Clase Ley Nº 27.743	USD	Glo	Med	24/09/24	1.008,872	1.007,706	0,116	975.074,834				1.431.219	1.443.916,75
Gainvest Estrategia I - Clase A	USD	Glo	Med	24/09/24	1.172,683	1.172,766	-0,007	1.131.639,128	-0,172	-1,900	-2,215	1.917	2.248,30
Gainvest Estrategia I - Clase B	USD	Glo	Med	24/09/24	1.170,981	1.171,067	-0,007	1.129.996,698	-0,174	-1,899	-2,215	838.829	982.253,39
Galileo Income - Clase A	USD	Glo	Med	24/09/24	1.169,436	1.169,003	0,037	1.130.552,239	0,404	3,619	5,510	23.585.558	27.581.811,60
Galileo Income - Clase B	USD	Glo	Med	24/09/24	1.180,081	1.179,636	0,038	1.140.843,292	0,420	3,809	5,775	13.598.629	16.047.489,99
Galileo Income - Clase C Ley N°27.743	USD	Glo	Med	24/09/24	1.002,363	1.001,991	0,037	969.034,418				1.811.378	1.815.656,88
Galileo Income - Clase D Ley N°27.743	USD	Glo	Med	24/09/24	1.000,906	1.000,528	0,038	967.625,863				1.448.694	1.450.006,31
MAF Global	USD	Glo	Med	24/09/24	1.105,823	1.107,468	-0,149	1.329.958,195	0,906	5,411	0,119	2.302.748	2.546.432,35
MAF Global - Clase RAP Ley N° 27.743	USD	Glo	Med	24/09/24	1.000,000	1.000,000	0,000	1.202.686,320				0	0,00
Max Renta Fija Dolares - Clase A	USD	Glo	Med	24/09/24	1.000,000	1.000,000	0,000	966.500,045	0,000			0	0,00
Max Renta Fija Dolares - Clase B	USD	Glo	Med	24/09/24	1.000,027	1.000,027	0,000	966.526,141	0,003			141.735	141.738,83
Max Renta Fija Dolares - Clase C	USD	Glo	Med	24/09/24	1.000,000	1.000,000	0,000	966.500,045	0,000			0	0,00
Max Renta Fija Dolares - Clase D	USD	Glo	Med	24/09/24	1.000,000	1.000,000	0,000	966.500,045	0,000			0	0,00
Max Renta Fija Dolares - Clase E Ley N° 27.743	USD	Glo	Med	24/09/24	1.000,000	1.000,000	0,000	966.500,045				0	0,00
Gainvest Global I - Clase A	USD	Latam	Cor	24/09/24	1.099,827	1.099,734	0,008	1.061.333,086	0,219	2,332	2,812	1.811.687	1.992.542,54
Gainvest Global I - Clase B	USD	Latam	Cor	24/09/24	1.127,637	1.127,529	0,010	1.088.169,737	0,247	2,636	3,227	16.657.830	18.783.990,89
Toronto Trust Liquidez Dolar - Clase A	USD	Latam	Cor	24/09/24	1.163,875	1.163,716	0,014	1.123.139,408	0,660	3,555	5,176	850.655	990.056,62
Toronto Trust Liquidez Dolar - Clase B	USD	Latam	Cor	24/09/24	1.138,593	1.138,428	0,014	1.098.742,277	0,680	3,785	5,494	10.011.205	11.398.691,77
Toronto Trust Liquidez Dolar - Clase C	USD	Latam	Cor	24/09/24	1.048,617	1.048,468	0,014	1.011.915,434	0,670	0,712	0,729	7.678	8.050,86
Compass Renta Fija - Clase A	USD	Latam	Flex	24/09/24	2.573,522	2.573,034	0,019	2.488.595,686	0,234	2,555	4,008	4.179.477	10.755.973,29
Compass Renta Fija - Clase B	USD	Latam	Flex	24/09/24	2.988,294	2.987,600	0,023	2.889.680,196	0,307	3,341	5,123	24.196.992	72.307.714,32
Compass Renta Fija - Clase C	USD	Latam	Flex	24/09/24	3.079,042	3.078,296	0,024	2.977.433,509	0,324	3,529	5,342	2.993.349	9.216.645,91
Compass Renta Fija - Clase H Ley 27.743	USD	Latam	Flex	24/09/24	1.004,199	1.003,905	0,029	971.060,399				4.504.058	4.522.970,79
Compass Renta Fija - Clase I Ley 27.743	USD	Latam	Flex	24/09/24	1.002,943	1.002,649	0,029	969.845,847				1.595.515	1.600.210,64
Schroder Income - Clase A	USD	Latam	Flex	24/09/24	1.098,428	1.098,653	-0,020	1.059.983,153	0,564	3,558	5,505	3.410.169	3.745.825,43
Schroder Income - Clase B	USD	Latam	Flex	24/09/24	1.134,088	1.134,288	-0,018	1.094.395,057	0,636	4,299	6,548	109.520.971	124.206.453,70
Schroder Income - Clase C	USD	Latam	Flex	24/09/24	1.000,000	1.000,000	0,000	965.000,121	0,000	0,000	0,000	0	0,00
Schroder Income - Clase D	USD	Latam	Flex	24/09/24	1.000,000	1.000,000	0,000	965.000,121	0,000	0,000	0,000	0	0,00
Schroder Income - Clase E	USD	Latam	Flex	24/09/24	1.113,031	1.113,206	-0,016	1.074.075,050	0,684	4,741	7,141	8.892.082	9.897.165,57
Schroder Income - Clase F Ley N° 27.743	USD	Latam	Flex	24/09/24	1.000,553	1.000,758	-0,020	965.533,766				1.409.322	1.410.101,98
IEB Renta Fija Dólar 2 - Clase A	USD	Latam	Lar	24/09/24	840,107	840,128	-0,002	811.963,454	-0,074	-14,855		14.914	12.529,30
IEB Renta Fija Dólar 2 - Clase B	USD	Latam	Lar	24/09/24	853,004	853,026	-0,003	824.428,405	-0,074	-14,862		22.183	18.922,15
IEB Renta Fija Dólar 2 - Clase Ley N° 27.743	USD	Latam	Lar	24/09/24	1.000,000	1.000,000	0,000	966.500,045				0	0,00
SBS Latam - Clase A	USD	Latam	Lar	24/09/24	1.221,282	1.220,200	0,089	1.178.537,164	1,304	6,915	10,146	4.399.378	5.372.881,44
SBS Latam - Clase B	USD	Latam	Lar	24/09/24	1.277,379	1.276,230	0,090	1.232.670,771	1,338	7,311	10,702	25.565.414	32.656.731,47
Superfondo Renta Fija Latam - Clase A	USD	Latam	Lar	24/09/24	759,672	759,607	0,009	928.426,177	0,332	3,212	5,098	806.732	612.851,33
Superfondo Renta Fija Latam - Clase B	USD	Latam	Lar	24/09/24	818,869	818,772	0,012	1.000.773,249	0,416	4,151	6,403	0	0,00
Superfondo Renta Fija Latam - Clase C	USD	Latam	Lar	24/09/24	827,490	827,392	0,012	1.011.309,325	0,417	4,152	6,405	0	0,00
Superfondo Renta Fija Latam - Clase D	USD	Latam	Lar	24/09/24	827,490	827,392	0,012	1.011.309,325	0,417	4,152	6,405	0	0,00
Superfondo Renta Fija Latam - Clase E	USD	Latam	Lar	24/09/24	755,692	755,615	0,010	923.562,057	0,373	3,672	5,913	1.388.712	1.049.438,44
Superfondo Renta Fija Latam - Clase F	USD	Latam	Lar	24/09/24	827,490	827,392	0,012	1.011.309,325	0,417	4,152	6,405	0	0,00
Alamerica Renta Fija Dolar Latam - Clase D	USD	Latam	Med	24/09/24	1.029,041	1.029,041	0,000	994.568,173	0,000	0,000	0,000	0	0,00
Alamerica Renta Fija Dolar Latam - Clase E	USD	Latam	Med	24/09/24	1.135,866	1.134,686	0,104	1.097.814,540	0,797	4,969	7,018	596.679	677.746,97
Alamerica Renta Fija Dolar Latam - Clase F	USD	Latam	Med	24/09/24	1.150,085	1.148,882	0,105	1.111.557,205	0,814	5,163	7,288	5.000.000	5.750.423,61
Alamerica Renta Fija Dolar Latam - Clase H	USD	Latam	Med	24/09/24	1.046,239	1.046,239	0,000	1.011.190,041	0,000	0,000	0,000	0	0,00
Alamerica Renta Fija Dolar Latam - Clase J	USD	Latam	Med	24/09/24	1.083,475	1.082,354	0,104	1.047.178,637	0,786	4,853	6,857	475.253	514.925,15
Balanz Capital Sudamericano - Clase A	USD	Latam	Med	24/09/24	1.005,055	1.004,993	0,006	1.233.200,858	0,311	3,313	4,630	5.718.725	5.747.632,20
Balanz Capital Sudamericano - Clase B	USD	Latam	Med	24/09/24	1.124,601	1.124,524	0,007	1.379.883,607	0,327	3,503	4,893	4.493.587	5.053.491,64
Balanz Capital Sudamericano - Clase C	USD	Latam	Med	24/09/24	1.000,000	1.000,000	0,000	1.226.998,382	0,000	0,000	0,000	0	0,00
Balanz Capital Sudamericano - Clase D	USD	Latam	Med	24/09/24	1.000,000	1.000,000	0,000	1.226.998,382	0,000	0,000	0,000	0	0,00
Balanz Capital Sudamericano - Clase E	USD	Latam	Med	24/09/24	1.180,514	1.180,444	0,006	1.448.488,767	0,309	3,301	4,620	1.274	1.504,04
Balanz Capital Sudamericano - Clase F	USD	Latam	Med	24/09/24	1.000,000	1.000,000	0,000	1.226.998,382	0,000	0,000	0,000	0	0,00
Balanz Capital Sudamericano - Clase G	USD	Latam	Med	24/09/24	1.000,000	1.000,000	0,000	1.226.998,382	0,000	0,000	0,000	0	0,00
Balanz Capital Sudamericano - Clase L Ley Nº 27.743	USD	Latam	Med	24/09/24	1.000,000	1.000,000	0,000	1.226.998,382				0	0,00
Cohen Renta Fija Dolares - Clase A	USD	Latam	Med	24/09/24	1.150,435	1.152,612	-0,189	1.383.611,911	0,619	4,903	0,820	1.274.024	1.465.681,63
Cohen Renta Fija Dolares - Clase B	USD	Latam	Med	24/09/24	1.164,877	1.167,077	-0,189	1.400.982,173	0,632	5,057	1,021	333.192	388.127,35
Cohen Renta Fija Dolares - Clase C	USD	Latam	Med	24/09/24	992,480	992,480	0,000	1.212.181,022	0,000	0,000	0,000	0	0,00
Cohen Renta Fija Dolares - Clase I	USD	Latam	Med	24/09/24	1.144,550	1.144,196	0,031	1.397.914,103	0,206	3,064	5,736	446.352	510.872,19
Fima Renta Fija Internacional - Clase A	USD	Latam	Med	24/09/24	1.189,040	1.189,929	-0,075	1.147.423,633	0,462	3,478	4,714	874.817	1.040.192,53
Fima Renta Fija Internacional - Clase B	USD	Latam	Med	24/09/24	1.196,123	1.197,014	-0,074	1.154.258,729	0,469	3,556	4,821	601.883	719.926,17
Fima Renta Fija Internacional - Clase C	USD	Latam	Med	24/09/24	1.203,372	1.204,265	-0,074	1.161.254,014	0,476	3,633	4,928	3.124.551	3.759.996,16

VOLVER AL INICIO

CAMARA ARGENTINA DE FONDOS COMUNES DE INVERSION (Valor de las Cuotapartes)

VALORES SUJETOS A REVISIÓN

FONDO DE INVERSIÓN	Clasificación			Fecha	Valor (mil cuotapartes)				Variación cuotaparte %			Cant. cuotapartes	Patrimonio
	Mon	Reg	Hor		Actual	Anterior	Variac. %	Reexp. Pesos	31/07/24	29/12/23	31/07/23	Actual	Actual
Galileo Fixed Income - Clase A	USD	Latam	Med	24/09/24	1.152,058	1.151,478	0,050	1.113.752,057	0,625	6,917	8,889	999.454	1.151.428,65
Galileo Fixed Income - Clase B	USD	Latam	Med	24/09/24	1.192,160	1.191,537	0,052	1.152.520,665	0,671	7,448	9,629	25.794.986	30.751.737,37
IAM Performance Americas - Clase A	USD	Latam	Med	24/09/24	1.201,910	1.202,014	-0,009	1.161.946,478	0,423	3,894	6,133	2.240.303	2.692.642,34
IAM Performance Americas - Clase B	USD	Latam	Med	24/09/24	1.207,702	1.207,807	-0,009	1.167.545,894	0,423	3,894	6,133	9.934.573	11.998.006,90
IAM Performance Americas - Clase C	USD	Latam	Med	24/09/24	1.207,669	1.207,774	-0,009	1.167.513,991	0,423	3,894	6,133	280.684	338.973,69
IAM Performance Americas - Clase D	USD	Latam	Med	24/09/24	1.017,732	1.017,732	0,000	983.892,398	0,000	0,000	0,000	0	0,00
IAM Performance Americas - Clase E	USD	Latam	Med	24/09/24	1.088,991	1.088,015	0,090	1.035.184,286	0,969	5,660	1,349	786.166	856.128,28
IAM Performance Americas - Clase F	USD	Latam	Med	24/09/24	1.089,003	1.088,026	0,090	1.035.194,920	0,969	5,660	1,349	2.489.610	2.711.191,28
IAM Performance Americas - Clase G	USD	Latam	Med	24/09/24	1.089,206	1.088,230	0,090	1.035.388,270	0,969	5,660	1,350	350.580	381.854,00
IAM Performance Americas - Clase Ley N° 27.743	USD	Latam	Med	24/09/24	1.001,324	1.001,411	-0,009	968.029,965				1.425.708	1.427.595,46
Megainver Renta Fija LATAM - Clase A	USD	Latam	Med	24/09/24	1.036,416	1.036,152	0,025	1.000.141,469	0,552	4,142	5,685	1.334.165	1.382.750,36
Megainver Renta Fija LATAM - Clase B	USD	Latam	Med	24/09/24	1.047,332	1.047,058	0,026	1.010.675,409	0,569	4,327	5,942	14.715.992	15.412.527,40
Megainver Renta Fija LATAM - Clase C	USD	Latam	Med	24/09/24	993,281	993,281	0,000	958.516,193	0,000	0,000	0,000	0	0,00
Megainver Renta Fija LATAM - Clase D	USD	Latam	Med	24/09/24	1.062,027	1.061,742	0,027	1.024.856,085	0,587	4,528	6,219	1.837.266	1.951.226,49
Megainver Renta Fija LATAM - Clase Ley N° 27.743	USD	Latam	Med	24/09/24	1.000,458	1.000,203	0,025	965.441,998				182.892	182.975,70
Renta Fija Dolar Estadounidense Billete													
Delta Gestion IV - Clase I	USB	Arg	Cor	24/09/24	0,877	0,875	0,229	1.055,177	6,691	-17,186	-41,062	0	0,00
Delta Patrimonio I - Clase I	USB	Arg	Cor	24/09/24	11,419	11,392	0,237	13.733,072	6,223	0,140	35,216	48.238	550,81
Delta Renta Dolares Plus - Clase D	USB	Arg	Cor	24/09/24	997,539	999,752	-0,221	1.199.726,756	0,532	4,133	-0,699	77.429	77.237,96
Delta Renta Dolares Plus - Clase E	USB	Arg	Cor	24/09/24	1.015,531	1.017,763	-0,219	1.221.365,692	0,426	1,935	-4,458	0	0,00
Superfondo Renta Fija Dolares - Clase A	USB	Arg	Cor	24/09/24	387,639	387,581	0,015	473.749,454	0,535	4,503	6,826	60.137.394	23.311.581,11
Superfondo Renta Fija Dolares - Clase B	USB	Arg	Cor	24/09/24	395,635	395,566	0,017	483.521,692	0,596	5,198	7,762	0	0,00
Superfondo Renta Fija Dolares - Clase C	USB	Arg	Cor	24/09/24	415,721	415,649	0,017	508.069,613	0,597	5,197	7,796	0	0,00
Superfondo Renta Fija Dolares - Clase D	USB	Arg	Cor	24/09/24	415,721	415,649	0,017	508.069,613	0,597	5,197	7,796	0	0,00
Superfondo Renta Fija Dolares - Clase E	USB	Arg	Cor	24/09/24	407,435	407,364	0,017	497.942,954	0,597	5,201	7,799	0	0,00
Superfondo Renta Fija Dolares - Clase F	USB	Arg	Cor	24/09/24	415,721	415,649	0,017	508.069,613	0,597	5,197	7,796	0	0,00
Superfondo Renta Fija Dolares - Clase H	USB	Arg	Cor	24/09/24	1.282,516	1.282,294	0,017	1.567.415,183	0,597	5,199	7,798	0	0,00
Superfondo Renta Fija Dolares - Clase I	USB	Arg	Cor	24/09/24	1.282,516	1.282,294	0,017	1.567.415,183	0,597	5,199	7,798	0	0,00
Delta Gestion IX - Clase I	USB	Arg	Flex	24/09/24	2,387	2,381	0,252	2.870,814	6,705	-17,176	-41,047	0	0,00
Superfondo Estrategico - Clase A	USB	Arg	Flex	24/09/24	401,101	401,776	-0,168	490.201,914	1,873	5,405	8,574	193.779.496	77.725.086,11
Superfondo Estrategico - Clase B	USB	Arg	Flex	24/09/24	420,760	421,465	-0,167	514.227,980	1,894	5,951	9,424	243.197	102.327,38
Superfondo Estrategico - Clase C	USB	Arg	Flex	24/09/24	433,260	433,978	-0,165	529.504,741	1,940	6,167	9,647	0	0,00
Superfondo Estrategico - Clase D	USB	Arg	Flex	24/09/24	433,260	433,978	-0,165	529.504,741	1,940	6,167	9,647	0	0,00
Superfondo Estrategico - Clase E	USB	Arg	Flex	24/09/24	433,260	433,978	-0,165	529.504,741	1,940	6,167	9,647	0	0,00
Superfondo Estrategico - Clase F	USB	Arg	Flex	24/09/24	433,260	433,978	-0,165	529.504,741	1,940	6,167	9,647	0	0,00
Superfondo Estrategico - Clase H	USB	Arg	Flex	24/09/24	1.314,903	1.317,117	-0,168	1.606.996,659	1,873	5,838	9,307	1.360.409	1.788.806,35
Superfondo Estrategico - Clase I	USB	Arg	Flex	24/09/24	1.316,160	1.318,365	-0,167	1.608.532,890	1,894	5,940	9,412	3.285.680	4.324.479,50
Superfondo Estrategico - Clase M Art. 11 Decreto 99/2019 y mod	USB	Arg	Flex	24/09/24	1.328,469	1.330,706	-0,168	1.623.576,221	1,873	5,405	8,575	10.162.785	13.500.947,23
Superfondo Estrategico - Clase N Ley N° 27.743	USB	Arg	Flex	24/09/24	1.392,937	1.395,245	-0,165	1.702.365,197	1,941	6,167	9,646	0	0,00
Superfondo Renta Fija Dólares II - Clase A	USB	Arg	Flex	24/09/24	1.227,263	1.227,325	-0,005	1.499.888,235	0,411	3,604	5,112	17.163.369	21.063.968,33
Superfondo Renta Fija Doláres II - Clase B	USB	Arg	Flex	24/09/24	1.237,324	1.237,383	-0,005	1.512.184,194	0,418	3,680	5,217	578.658	715.987,94
Superfondo Renta Fija Doláres II - Clase C Ley N° 27.743	USB	Arg	Flex	24/09/24	1.277,505	1.277,561	-0,004	1.561.291,035	0,439	3,998	5,661	8.410.884	10.744.948,16
Superfondo Renta Fija Doláres II - Clase D Ley N° 27.743	USB	Arg	Flex	24/09/24	1.277,521	1.277,567	-0,004	1.561.310,590	0,447	4,007	5,670	0	0,00
Superfondo Renta Fija Dólares II - Clase E	USB	Arg	Flex	24/09/24	1.212,491	1.212,549	-0,005	1.481.834,771	0,418	3,680	5,218	1.964.328	2.381.729,96
Superfondo Renta Fija Dólares II - Clase F	USB	Arg	Flex	24/09/24	1.240,601	1.240,646	-0,004	1.516.189,150	0,448	4,007	5,671	0	0,00
Alpha Renta Capital Dólar - Clase J	USB	Arg	Lar	24/09/24	1.008,123	1.008,123	0,000	972.838,723	0,000	-0,172	-0,172	0	0,00
Alpha Renta Capital Dólar - Clase K	USB	Arg	Lar	24/09/24	2.151,788	2.159,451	-0,355	2.076.475,480	6,010	53,312	84,942	409.397	880.935,26
Alpha Renta Fija Global - Clase J	USB	Arg	Lar	24/09/24	1.010,037	1.010,037	0,000	974.685,733	0,000	1,035	1,035	0	0,00
Alpha Renta Fija Global - Clase K	USB	Arg	Lar	24/09/24	999,630	999,630	0,000	964.642,978	0,000	0,000	0,000	0	0,00
Consultatio Multimercado III - Clase A	USB	Arg	Med	24/09/24	1.289,498	1.288,010	0,116	1.244.365,726	2,089	11,568	10,874	4.169.336	5.376.350,55
Consultatio Multimercado III - Clase B	USB	Arg	Med	24/09/24	1.307,290	1.305,764	0,117	1.261.535,008	2,124	11,980	11,433	13.140.623	17.178.610,27
Consultatio Multimercado III - Clase C	USB	Arg	Med	24/09/24	1.366,737	1.365,081	0,121	1.318.901,371	2,236	13,327	13,266	0	0,00
Consultatio Multimercado IV - Clase A	USB	Arg	Med	24/09/24	1.196,134	1.194,887	0,104	1.154.269,455	2,328	9,131	20,133	0	0,00
Consultatio Multimercado IV - Clase B	USB	Arg	Med	24/09/24	1.169,267	1.168,113	0,099	1.128.342,797	2,187	7,516	17,715	59.218.007	69.241.690,53
Consultatio Multimercado IV - Clase C	USB	Arg	Med	24/09/24	1.196,134	1.194,887	0,104	1.154.269,455	2,328	9,131	20,133	0	0,00
Consultatio Multimercado V - Clase A	USB	Arg	Med	24/09/24	1.000,000	1.000,000	0,000	965.000,121	0,000	0,000	0,000	0	0,00
Consultatio Multimercado V - Clase B	USB	Arg	Med	24/09/24	1.000,000	1.000,000	0,000	965.000,121	0,000	0,000	0,000	1.000	1.000,00
Consultatio Multimercado V - Clase C	USB	Arg	Med	24/09/24	1.000,000	1.000,000	0,000	965.000,121	0,000	0,000	0,000	0	0,00
Argenfunds Inversión Dólares - Clase A	USB	Glo	Flex	24/09/24	1.000,000	1.000,000	0,000	1.202.686,320	0,000	0,000	0,000	0	0,00
Argenfunds Inversión Dólares - Clase B	USB	Glo	Flex	24/09/24	999,710	999,720	-0,001	1.202.337,541	-0,029	-0,029	17,888	1.000	999,71
Superfondo Renta Global - Clase A	USB	Glo	Med	24/09/24	1.000,000	1.000,000	0,000	1.222.140,841	0,000	0,000	0,000	0	0,00
Superfondo Renta Global - Clase B	USB	Glo	Med	24/09/24	1.000,000	1.000,000	0,000	1.222.140,841	0,000	0,000	0,000	100	100,00
Superfondo Renta Global - Clase C	USB	Glo	Med	24/09/24	1.000,000	1.000,000	0,000	1.222.140,841	0,000	0,000	0,000	0	0,00
Superfondo Renta Global - Clase D	USB	Glo	Med	24/09/24	1.000,000	1.000,000	0,000	1.222.140,841	0,000	0,000	0,000	0	0,00
Superfondo Renta Global - Clase E	USB	Glo	Med	24/09/24	1.000,000	1.000,000	0,000	1.222.140,841	0,000	0,000	0,000	0	0,00
Superfondo Renta Global - Clase F	USB	Glo	Med	24/09/24	1.000,000	1.000,000	0,000	1.222.140,841	0,000	0,000	0,000	0	0,00
Renta Mixta Peso Argentina													
Adcap Balanceado III - Clase A	ARS	Arg	Cor	24/09/24	2.097,221	2.094,203	0,144	2.097,221	3,880	86,875		2.316.877.572	4.859.004.226,86
Adcap Balanceado III - Clase B	ARS	Arg	Cor	24/09/24	2.096,743	2.093,726	0,144	2.096,743	3,879	86,874		1.732.478.281	3.632.562.242,31
Adcap Balanceado XII - Clase A	ARS	Arg	Cor	24/09/24	5.949,208	5.961,203	-0,201	5.949,208	3,960	63,452	235,740	386.774.261	2.301.000.364,16
Adcap Balanceado XII - Clase B	ARS	Arg	Cor	24/09/24	6.043,715	6.055,735	-0,198	6.043,715	4,031	64,666	239,145	464.197.912	2.805.479.979,71
Adcap Balanceado XII - Clase C	ARS	Arg	Cor	24/09/24	6.290,853	6.302,905	-0,191	6.290,853	4,221	67,950	248,408	0	0,00
Adcap Wise Capital Hedge - Clase A	ARS	Arg	Cor	24/09/24	3.335,825	3.337,238	-0,042	3.335,825	0,962	18,771	128,859	234.520.196	782.318.283,45
Adcap Wise Capital Hedge - Clase B	ARS	Arg	Cor	24/09/24	3.336,403	3.337,817	-0,042	3.336,403	0,962	18,771	128,859	4.521.801.037	15.086.551.067,89
Adcap Wise Capital Hedge - Clase C	ARS	Arg	Cor	24/09/24	3.572,495	3.573,502	-0,028	3.572,495	1,319	23,403	141,119	0	0,00
Alpha Retorno Total - Clase A	ARS	Arg	Cor	24/09/24	19.369.143,214	19.508.151,601	-0,713	19.369.143,214	2,695	91,419	267,095	420.722	8.149.028.899,63
Alpha Retorno Total - Clase B	ARS	Arg	Cor	24/09/24	27.697.189,110	27.897.643,419	-0,719	27.697.189,110	2,541	88,337	259,055	424.279	11.751.340.368,02
Alpha Retorno Total - Clase C	ARS	Arg	Cor	24/09/24	225,168	224,627	0,241	270.806,981	6,714	-17,181	-41,053	0	0,00
Alpha Retorno Total - Clase D	ARS	Arg	Cor	24/09/24	20.854,696	20.955,142	-0,479	25.081.657,255	9,426	55,981	111,655	104	2.158,87
Alpha Retorno Total - Clase I	ARS	Arg	Cor	24/09/24	223,821	223,283	0,241	269.186,327	6,714	-17,180	-41,053	0	0,00
Alpha Retorno Total - Clase J	ARS	Arg	Cor	24/09/24	1.276,935	1.276,935	0,000	1.276,935	0,000	0,000	0,000	0	0,00
Alpha Retorno Total - Clase K	ARS	Arg	Cor	24/09/24	14.391,217	14.495,370	-0,719	14.391,217	2,542	88,343	259,071	7.711.378	110.976.110,43
Axis Estrategia 1 - Clase A	ARS	Arg	Cor	24/09/24	1.000,000	1.000,000	0,000	1.000,000	0,000			0	0,00
Axis Estrategia 1 - Clase B	ARS	Arg	Cor	24/09/24	6.228,523	6.181,171	0,766	6.228,523	-0,106	38,755	127,546	1.078.499.213	6.717.457.123,43
Axis Estrategia 22 - Clase A	ARS	Arg	Cor	24/09/24	1.000,000	0,000		1.000,000				0	0,00
Axis Estrategia 22 - Clase B	ARS	Arg	Cor	24/09/24	1.000,000	0,000		1.000,000				2.584.538	2.584.538,00
Axis Estrategia 8 - Clase A	ARS	Arg	Cor	24/09/24	1.232,870	1.235,744	-0,233	1.232,870	0,029	23,287		306.734.618	378.163.858,70
Axis Estrategia 8 - Clase B	ARS	Arg	Cor	24/09/24	2.064,845	2.069,631	-0,231	2.064,845	0,063	58,558		425.381.383	878.346.732,73
Gainvest Global II - Clase A	ARS	Arg	Cor	24/09/24	14.411,341	14.411,349	0,000	14.411,341	2,021	74,394	193,695	47.069.346	678.332.378,60
Gainvest Global II - Clase B	ARS	Arg	Cor	24/09/24	14.450,670	14.450,678	0,000	14.450,670	2,021	74,394	193,695	165.142.960	2.386.426.352,46
Gainvest Global III - Clase A	ARS	Arg	Cor	24/09/24	12.987,704	12.987,704	0,000	12.987,704	0,000	29,453	34,326	0	0,00
Gainvest Global III - Clase B	ARS	Arg	Cor	24/09/24	12.987,702	12.987,702	0,000	12.987,702	0,000	29,453	34,326	0	0,00

VOLVER AL INICIO

CAMARA ARGENTINA DE FONDOS COMUNES DE INVERSION (Valor de las Cuotapartes)

VALORES SUJETOS A REVISIÓN

FONDO DE INVERSIÓN	Clasificación			Fecha	Valor (mil cuotapartes)				Variación cuotaparte %			Cant. cuotapartes	Patrimonio
	Mon	Reg	Hor		Actual	Anterior	Variac. %	Reexp. Pesos	31/07/24	29/12/23	31/07/23	Actual	Actual
GSS I - Clase A	ARS	Arg	Cor	24/09/24	159.801,673	159.596,240	0,129	159.801,673	3,270	55,892	112,494	1.197.346	191.337.893,98
GSS I - Clase B	ARS	Arg	Cor	24/09/24	147.648,060	147.460,091	0,127	147.648,060	3,240	55,372	111,521	34.327.424	5.068.377.542,50
Lombard Pesos Plus	ARS	Arg	Cor	24/09/24	6.736,786	6.742,124	-0,079	6.736,786	1,140	54,085	163,940	1.862.416.833	12.546.703.504,93
ST Renta Pesos - Clase A	ARS	Arg	Cor	24/09/24	15.527,528	15.553,845	-0,169	15.527,528	-0,011	46,846	149,766	1.146.223	17.798.007,93
ST Renta Pesos - Clase B	ARS	Arg	Cor	24/09/24	29.310,342	29.359,771	-0,168	29.310,342	0,010	47,172	150,523	20.232.065	593.008.731,22
ST Renta Pesos - Clase C	ARS	Arg	Cor	24/09/24	1.043,364	1.043,364	0,000	1.043,364	0,000	0,000	0,000	0	0,00
ST Renta Pesos - Clase D	ARS	Arg	Cor	24/09/24	62.734,416	62.838,319	-0,165	62.734,416	0,085	48,373	153,315	307.638.876	19.299.545.290,12
ST Retorno Total - Clase A	ARS	Arg	Cor	24/09/24	38.770,889	38.723,091	0,123	38.770,889	-0,527	38,125	133,351	2.317.660	89.857.738,74
ST Retorno Total - Clase B	ARS	Arg	Cor	24/09/24	41.913,747	41.861,853	0,124	41.913,747	-0,513	38,329	133,821	14.286.878	598.816.574,42
ST Retorno Total - Clase C	ARS	Arg	Cor	24/09/24	7.207,927	7.207,927	0,000	7.207,927	0,000	0,000	50,593	0	0,00
ST Retorno Total - Clase D	ARS	Arg	Cor	24/09/24	31.265,047	31.225,989	0,125	31.265,047	-0,486	38,735	134,760	22.307	697.433,48
Argenfunds Retorno Absoluto - Clase B	ARS	Arg	Flex	24/09/24	17.850,388	17.836,362	0,079	17.850,388	1,687	46,779	111,716	113.296.028	2.022.378.061,29
Compass Renta Plus II - Clase A	ARS	Arg	Flex	24/09/24	7.036,871	7.024,508	0,176	7.036,871	1,586	27,433	88,085	0	0,00
Compass Renta Plus II - Clase B	ARS	Arg	Flex	24/09/24	6.225,654	6.215,497	0,163	6.225,654	1,370	24,595	82,403	3.663.708.080	22.808.977.865,96
Compass Renta Plus II - Clase C	ARS	Arg	Flex	24/09/24	7.036,871	7.024,508	0,176	7.036,871	1,586	27,433	88,085	0	0,00
Delta Gestion V - Clase B	ARS	Arg	Flex	24/09/24	51.198,547	51.241,740	-0,084	51.198,547	0,970	50,670	147,021	275.881.795	14.124.747.100,57
Delta Gestion VII - Clase B	ARS	Arg	Flex	24/09/24	72.303,187	71.836,891	0,649	72.303,187	-0,968	68,503	198,380	249.900.358	18.068.592.267,66
Delta Multimercado I - Clase A	ARS	Arg	Flex	24/09/24	564.906,885	568.367,189	-0,609	564.906,885	1,519	61,707	150,623	10.376.946	5.862.008.125,63
Delta Multimercado I - Clase B	ARS	Arg	Flex	24/09/24	626.052,277	629.878,518	-0,607	626.052,277	1,554	62,304	151,888	2.458.406	1.539.090.376,85
Delta Multimercado I - Clase K Ley Nº 27.743	ARS	Arg	Flex	24/09/24	1.000,000	1.000,000	0,000	1.000,000				0	0,00
Delta Multimercado I - Clase L Ley Nº 27.743	ARS	Arg	Flex	24/09/24	1.000,000	1.000,000	0,000	1.000,000				0	0,00
Dracma Balanceado - Clase A	ARS	Arg	Flex	24/09/24	68.831,515	68.942,827	-0,161	68.831,515	0,981	74,072	196,122	57.827.939	3.980.384.653,74
Dracma Balanceado - Clase B	ARS	Arg	Flex	24/09/24	70.733,751	70.847,167	-0,160	70.733,751	1,015	74,717	197,620	128.061.011	9.058.235.695,05
Gainvest Balanceado - Clase A	ARS	Arg	Flex	24/09/24	301.644,855	302.343,350	-0,231	301.644,855	0,090	74,878	345,976	11.196.752	3.377.442.643,90
Gainvest Balanceado - Clase B	ARS	Arg	Flex	24/09/24	301.645,923	302.344,421	-0,231	301.645,923	0,090	74,878	345,975	64.194.890	19.364.126.687,25
Gainvest Balanceado - Clase C	ARS	Arg	Flex	24/09/24	1.000,000	1.000,000	0,000	1.000,000	0,000	0,000	0,000	0	0,00
Gainvest Crecimiento - Clase A	ARS	Arg	Flex	24/09/24	13.452,482	13.459,495	-0,052	13.452,482	0,489	47,473	160,337	105.541	1.419.785,08
Gainvest Crecimiento - Clase B	ARS	Arg	Flex	24/09/24	23.738,967	23.751,343	-0,052	23.738,967	0,489	47,473	160,337	344.536.255	8.178.934.943,22
Goal Multiestrategia - Clase B	ARS	Arg	Flex	24/09/24	1.642,038	1.641,569	0,029	1.642,038	0,719	24,349	43,225	100.000	164.203,82
Goal Multiestrategia Plus - Clase B	ARS	Arg	Flex	24/09/24	1.642,038	1.641,569	0,029	1.642,038	0,719	24,349	43,225	100.000	164.203,82
IEB Estructurado - Clase A	ARS	Arg	Flex	24/09/24	1.000,000	1.000,000	0,000	1.000,000	0,000			0	0,00
IEB Estructurado - Clase B	ARS	Arg	Flex	24/09/24	1.037,856	1.034,144	0,359	1.037,856	0,533			1.502.767.790	1.559.656.312,95
IEB Estructurado - Clase Ley N° 27.743	ARS	Arg	Flex	24/09/24	1.000,000	1.000,000	0,000	1.000,000				0	0,00
IEB Estructurado II - Clase A	ARS	Arg	Flex	24/09/24	1.000,000	1.000,000	0,000	1.000,000	0,000			0	0,00
IEB Estructurado II - Clase B	ARS	Arg	Flex	24/09/24	1.008,600	1.007,100	0,149	1.008,600	-0,591			4.012.864.513	4.047.239.933,21
IEB Estructurado II - Clase Ley N° 27.743	ARS	Arg	Flex	24/09/24	1.000,000	1.000,000	0,000	1.000,000				0	0,00
MAF Gestion Activa II FCI - Clase B	ARS	Arg	Flex	24/09/24	5.649,408	5.650,434	-0,018	5.649,408	1,251	51,305	125,658	13.691.358.645	77.348.077.178,22
MAF Renta Balanceada - Clase U	ARS	Arg	Flex	24/09/24	108.677,196	108.643,238	0,031	108.677,196	0,615	61,050	141,284	48.146.886	5.232.468.605,67
MAF Renta Mixta	ARS	Arg	Flex	24/09/24	127.124,631	127.353,317	-0,180	127.124,631	0,472	71,546	198,663	42.292.802	5.376.456.845,66
Novus Balanceado - Clase A	ARS	Arg	Flex	24/09/24	1.004,380	1.004,380	0,000	1.004,380	0,000	0,000	0,000	269.839	271.021,07
Novus Balanceado - Clase B	ARS	Arg	Flex	24/09/24	1.021,956	1.021,289	0,065	1.021,956	1,635	1,750	1,750	984.480.259	1.006.095.797,89
Novus Balanceado - Clase C	ARS	Arg	Flex	24/09/24	2.922,348	2.920,440	0,065	2.922,348	1,635	40,918	148,087	2.467.732	7.211.571,66
Novus Balanceado - Clase D	ARS	Arg	Flex	24/09/24	5.718,357	5.714,311	0,071	5.718,357	1,774	43,013	153,131	115.816	662.277,06
Novus Gestion - Clase A	ARS	Arg	Flex	24/09/24	1.000,000	1.000,000	0,000	1.000,000	0,000			0	0,00
Novus Gestion - Clase B	ARS	Arg	Flex	24/09/24	1.006,494	1.005,170	0,132	1.006,494	0,649			200.000.000	201.298.884,70
Novus Gestion - Clase C	ARS	Arg	Flex	24/09/24	990,534	990,534	0,000	990,534	0,000			0	0,00
Novus Gestion - Clase D	ARS	Arg	Flex	24/09/24	1.071,850	1.071,850	0,000	1.071,850	0,000			0	0,00
Novus Gestion - Clase E	ARS	Arg	Flex	24/09/24	1.162,252	1.160,723	0,132	1.162,252	2,907			11.135.375	12.942.116,02
Novus Gestion - Clase F	ARS	Arg	Flex	24/09/24	1.160,424	1.158,897	0,132	1.160,424	2,907			11.148.114.652	12.936.539.531,51
Novus Gestion - Clase G	ARS	Arg	Flex	24/09/24	1.000,000	1.000,000	0,000	1.000,000	0,000			0	0,00
Novus Gestion - Clase H	ARS	Arg	Flex	24/09/24	1.173,549	1.172,005	0,132	1.173,549	2,907			5.657.104.609	6.638.890.855,08
Novus Gestion - Clase I Ley N° 27.743	ARS	Arg	Flex	24/09/24	1.000,000	1.000,000	0,000	1.000,000				0	0,00
Novus Gestion II - Clase A	ARS	Arg	Flex	24/09/24	1.000,000	1.000,000	0,000	1.000,000				1.000	1.000,00
Novus Gestion II - Clase B	ARS	Arg	Flex	24/09/24	1.000,000	1.000,000	0,000	1.000,000				1.000	1.000,00
Novus Gestion II - Clase C	ARS	Arg	Flex	24/09/24	1.000,000	1.000,000	0,000	1.000,000				0	0,00
Novus Multiestrategia - Clase A	ARS	Arg	Flex	24/09/24	1.000,000	1.000,000	0,000	1.000,000	0,000			0	0,00
Novus Multiestrategia - Clase B	ARS	Arg	Flex	24/09/24	1.000,000	1.000,000	0,000	1.000,000	0,000			0	0,00
Novus Multiestrategia - Clase C	ARS	Arg	Flex	24/09/24	1.083,151	1.083,151	0,000	1.083,151	0,000			0	0,00
Novus Multiestrategia - Clase D	ARS	Arg	Flex	24/09/24	1.039,449	1.038,371	0,104	1.039,449	1,345			3.996.697.940	4.154.364.636,46
Novus Multiestrategia - Clase E	ARS	Arg	Flex	24/09/24	1.000,000	1.000,000	0,000	1.000,000	0,000			0	0,00
Novus Multiestrategia - Clase F	ARS	Arg	Flex	24/09/24	1.000,000	1.000,000	0,000	1.000,000	0,000			0	0,00
Novus Multiestrategia - Clase G	ARS	Arg	Flex	24/09/24	1.000,000	1.000,000	0,000	1.000,000	0,000			0	0,00
Novus Multiestrategia - Clase H	ARS	Arg	Flex	24/09/24	1.000,000	1.000,000	0,000	1.000,000	0,000			0	0,00
Novus Performance - Clase A	ARS	Arg	Flex	24/09/24	1.256,404	1.256,763	-0,029	1.256,404	1,787			128.275.726	161.166.162,86
Novus Performance - Clase B	ARS	Arg	Flex	24/09/24	1.258,565	1.258,911	-0,027	1.258,565	1,812			15.908.235.370	20.021.555.886,33
Novus Performance - Clase C	ARS	Arg	Flex	24/09/24	1.259,069	1.259,428	-0,029	1.259,069	1,787			1.536.681.019	1.934.786.782,63
Novus Performance - Clase D	ARS	Arg	Flex	24/09/24	1.260,207	1.260,543	-0,027	1.260,207	1,831			9.166.122.129	11.551.214.587,09
Novus Performance - Clase E	ARS	Arg	Flex	24/09/24	1.154,403	1.154,733	-0,029	1.154,403	1,787			185.224.573	213.823.885,90
Novus Performance - Clase F	ARS	Arg	Flex	24/09/24	1.249,002	1.249,345	-0,027	1.249,002	1,812			3.386.441.340	4.229.672.360,45
Novus Performance - Clase G	ARS	Arg	Flex	24/09/24	1.246,938	1.247,294	-0,029	1.246,938	1,787			1.405.140.033	1.752.122.558,81
Novus Performance - Clase H	ARS	Arg	Flex	24/09/24	1.159,111	1.159,420	-0,027	1.159,111	-1,073			9.737.627	11.286.993,92
Novus Performance - Clase I Ley N° 27.743	ARS	Arg	Flex	24/09/24	1.000,000	1.000,000	0,000	1.000,000				0	0,00
Novus Renta Balanceado - Clase A	ARS	Arg	Flex	24/09/24	1.002,140	1.002,140	0,000	1.002,140	0,000	0,000	0,000	0	0,00
Novus Renta Balanceado - Clase B	ARS	Arg	Flex	24/09/24	1.571,732	1.571,732	0,000	1.571,732	0,000	-0,458	56,838	0	0,00
Novus Renta Balanceado - Clase C	ARS	Arg	Flex	24/09/24	4.540,054	4.540,701	-0,014	4.540,054	1,971	63,191	193,774	1.863.250	8.459.258,08
Novus Renta Balanceado - Clase D	ARS	Arg	Flex	24/09/24	8.018,648	8.019,352	-0,009	8.018,648	2,111	65,617	199,747	93.331.091	748.389.143,19
Novus Renta Balanceado - Clase E	ARS	Arg	Flex	24/09/24	1.000,000	1.000,000	0,000	1.000,000	0,000	0,000	0,000	0	0,00
Novus Renta Balanceado - Clase F	ARS	Arg	Flex	24/09/24	1.000,000	1.000,000	0,000	1.000,000	0,000	0,000	0,000	0	0,00
Novus Renta Balanceado - Clase G	ARS	Arg	Flex	24/09/24	1.000,000	1.000,000	0,000	1.000,000	0,000	0,000	0,000	0	0,00
Novus Renta Balanceado - Clase H	ARS	Arg	Flex	24/09/24	3.397,014	3.397,187	-0,005	3.397,014	2,205	67,274	203,847	200.581.713	681.378.881,33
Novus Renta Mixta - Clase A	ARS	Arg	Flex	24/09/24	1.099,193	1.099,037	0,014	1.099,193	1,929			300.586	330.402,01
Novus Renta Mixta - Clase B	ARS	Arg	Flex	24/09/24	1.125,197	1.125,037	0,014	1.125,197	1,929			10.267.451	11.552.905,91
Novus Renta Mixta - Clase C	ARS	Arg	Flex	24/09/24	1.132,293	1.132,132	0,014	1.132,293	1,929			989.442.927	1.120.339.380,88
Novus Renta Mixta - Clase D	ARS	Arg	Flex	24/09/24	1.000,000	1.000,000	0,000	1.000,000	0,000			0	0,00
Novus Renta Mixta - Clase E	ARS	Arg	Flex	24/09/24	1.000,000	1.000,000	0,000	1.000,000	0,000			0	0,00
Novus Renta Mixta - Clase F	ARS	Arg	Flex	24/09/24	1.000,000	1.000,000	0,000	1.000,000	0,000			0	0,00
Novus Renta Mixta - Clase G	ARS	Arg	Flex	24/09/24	1.000,000	1.000,000	0,000	1.000,000	0,000			0	0,00
Novus Renta Mixta - Clase H	ARS	Arg	Flex	24/09/24	1.000,000	1.000,000	0,000	1.000,000	0,000			0	0,00
Pellegrini Agro FCI - Clase A	ARS	Arg	Flex	24/09/24	71.529,338	72.567,135	-1,430	71.529,338	-0,619	23,843	139,733	40.735.689	2.913.796.869,24
Pellegrini Agro FCI - Clase B	ARS	Arg	Flex	24/09/24	37.643,113	38.188,732	-1,429	37.643,113	-0,584	24,303	140,945	14.259.176	536.759.769,09
SBS Patrimonio V - Clase A	ARS	Arg	Flex	24/09/24	2.680,670	2.679,820	0,032	2.680,670	1,380	10,019	18,903	1.000	2.680,67

VOLVER AL INICIO

CAMARA ARGENTINA DE FONDOS COMUNES DE INVERSION (Valor de las Cuotapartes)

VALORES SUJETOS A REVISIÓN

FONDO DE INVERSIÓN	Clasificación			Fecha	Valor (mil cuotapartes)				Variación cuotaparte %			Cant. cuotapartes	Patrimonio
	Mon	Reg	Hor		Actual	Anterior	Variac. %	Reexp. Pesos	31/07/24	29/12/23	31/07/23	Actual	Actual
SBS Patrimonio V - Clase B	ARS	Arg	Flex	24/09/24	2.808,598	2.807,538	0,038	2.808,598	1,531	11,836	20,486	11.376.933.570	31.953.233.360,10
SBS Patrimonio VI - Clase A	ARS	Arg	Flex	24/09/24	6.205,950	6.203,240	0,044	6.205,950	1,482	38,398	136,895	1.000	6.205,95
SBS Patrimonio VI - Clase B	ARS	Arg	Flex	24/09/24	6.373,364	6.370,366	0,047	6.373,364	1,568	39,670	139,873	4.718.241.275	30.071.068.577,08
Schroder Balanceado - Clase A	ARS	Arg	Flex	24/09/24	1.000,000	1.000,000	0,000	1.000,000	0,000	0,000	0,000	0	0,00
Schroder Balanceado - Clase B	ARS	Arg	Flex	24/09/24	80.987,058	81.052,554	-0,081	80.987,058	1,248	38,121	647,493	136.653.632	11.067.175.616,86
Schroder Balanceado - Clase C	ARS	Arg	Flex	24/09/24	1.000,000	1.000,000	0,000	1.000,000	0,000	0,000	0,000	0	0,00
Schroder Multiactivos - Clase A	ARS	Arg	Flex	24/09/24	1.000,000	1.000,000	0,000	1.000,000	0,000	0,000	0,000	0	0,00
Schroder Multiactivos - Clase B	ARS	Arg	Flex	24/09/24	79.561,486	79.564,248	-0,003	79.561,486	1,029	39,080	96,771	223.953.009	17.818.034.167,88
Schroder Multiactivos - Clase C	ARS	Arg	Flex	24/09/24	1.000,000	1.000,000	0,000	1.000,000	0,000	0,000	0,000	0	0,00
Schroder Renta Global Dos - Clase A	ARS	Arg	Flex	24/09/24	515,736	515,736	0,000	515,736	0,000	0,000	0,000	0	0,00
Schroder Renta Global Dos - Clase B	ARS	Arg	Flex	24/09/24	29.276,741	29.283,018	-0,021	29.276,741	0,655	53,279	185,672	1.433.922.054	41.980.564.040,77
Schroder Renta Global Dos - Clase C	ARS	Arg	Flex	24/09/24	515,736	515,736	0,000	515,736	0,000	0,000	0,000	0	0,00
Schroder Retorno Absoluto - Clase A	ARS	Arg	Flex	24/09/24	7.491,664	7.491,664	0,000	7.491,664	0,000	0,000	0,000	0	0,00
Schroder Retorno Absoluto - Clase B	ARS	Arg	Flex	24/09/24	1.358.259,838	1.357.448,223	0,060	1.358.259,838	1,580	166,894	307,242	10.484.935	14.241.266.580,99
Schroder Retorno Absoluto - Clase C	ARS	Arg	Flex	24/09/24	7.491,664	7.491,664	0,000	7.491,664	0,000	0,000	0,000	0	0,00
1810 Renta Mixta	ARS	Arg	Lar	24/09/24	14.594,635	14.614,324	-0,135	14.594,635	2,000	59,835	200,279	1.123.333.345	16.394.639.771,42
Allaria Gestion - Clase A	ARS	Arg	Lar	24/09/24	1.000,000	1.000,000	0,000	1.000,000	0,000	0,000	0,000	0	0,00
Allaria Gestion - Clase B	ARS	Arg	Lar	24/09/24	18.325,425	18.300,272	0,137	18.325,425	1,188	24,433	74,336	2.039.099.392	37.367.362.634,26
Allaria Renta Balanceada I - Clase A	ARS	Arg	Lar	24/09/24	6.325,643	6.325,643	0,000	6.325,643	0,000	0,000	0,000	0	0,00
Allaria Renta Balanceada I - Clase B	ARS	Arg	Lar	24/09/24	98.661,096	98.877,893	-0,219	98.661,096	-0,956	44,809	192,681	64.035.743	6.317.836.548,51
Alpha Planeamiento Dinamico - Clase A	ARS	Arg	Lar	24/09/24	22.157.058,964	22.297.189,680	-0,628	22.157.058,964	2,410	77,234	214,206	38.616	855.612.858,88
Alpha Planeamiento Dinamico - Clase B	ARS	Arg	Lar	24/09/24	30.105.721,131	30.296.123,045	-0,628	30.105.721,131	2,410	77,234	214,206	107.073	3.223.514.602,23
Alpha Planeamiento Dinamico - Clase C	ARS	Arg	Lar	24/09/24	406,430	405,453	0,241	488.807,387	6,714	-17,180	-41,053	0	0,00
Alpha Planeamiento Dinamico - Clase D	ARS	Arg	Lar	24/09/24	25.129,351	25.227,308	-0,388	30.222.727,273	9,261	47,791	87,622	0	0,06
Alpha Planeamiento Dinamico - Clase I	ARS	Arg	Lar	24/09/24	404,647	403,675	0,241	486.663,814	6,714	-17,180	-41,053	0	0,00
Alpha Planeamiento Dinamico - Clase J	ARS	Arg	Lar	24/09/24	1.300,071	1.300,071	0,000	1.300,071	0,000	1,878	1,878	0	0,00
Alpha Planeamiento Dinamico - Clase K	ARS	Arg	Lar	24/09/24	3.562,017	3.584,545	-0,628	3.562,017	2,410	77,235	173,002	5.402.417	19.243.502,33
Alpha Planeamiento Equilibrado - Clase A	ARS	Arg	Lar	24/09/24	13.863.642,116	13.911.149,388	-0,342	13.863.642,116	2,141	67,867	207,535	143.824	1.993.925.597,73
Alpha Planeamiento Equilibrado - Clase B	ARS	Arg	Lar	24/09/24	19.228.125,114	19.294.015,334	-0,342	19.228.125,114	2,141	67,867	207,535	171.650	3.300.507.546,95
Alpha Planeamiento Equilibrado - Clase C	ARS	Arg	Lar	24/09/24	390,211	389,273	0,241	469.301,686	6,714	-17,180	-41,053	0	0,00
Alpha Planeamiento Equilibrado - Clase D	ARS	Arg	Lar	24/09/24	15.055,644	15.070,766	-0,100	18.107.216,495	9,016	39,314	81,912	0	0,29
Alpha Planeamiento Equilibrado - Clase I	ARS	Arg	Lar	24/09/24	388,676	387,742	0,241	467.454,993	6,714	-17,180	-41,053	0	0,00
Alpha Planeamiento Equilibrado - Clase J	ARS	Arg	Lar	24/09/24	1.144,345	1.144,345	0,000	1.144,345	0,000	0,000	0,000	0	0,00
Alpha Planeamiento Equilibrado - Clase K	ARS	Arg	Lar	24/09/24	2.324,986	2.332,953	-0,341	2.324,986	2,141	67,866	79,843	271.031	630.143,87
Arpenta (ex Mercosur)	ARS	Arg	Lar	24/09/24	10.703.829,022	10.737.331,491	-0,312	10.703.829,022	-0,510	58,810	111,589	93.131	996.858.237,52
Axis Estrategia 17 - Clase A	ARS	Arg	Lar	24/09/24	1.389,632	1.392,265	-0,189	1.389,632	1,151			878.902.845	1.221.351.332,70
Axis Estrategia 17 - Clase B	ARS	Arg	Lar	24/09/24	1.389,630	1.392,263	-0,189	1.389,630	1,151			655.114.083	910.366.047,61
Axis Estrategia 17 - Clase X Ley N° 27.743	ARS	Arg	Lar	24/09/24	1.000,000	1.000,000	0,000	1.000,000				0	0,00
Axis Estrategia 17 - Clase Y Ley N° 27.743	ARS	Arg	Lar	24/09/24	1.000,000	1.000,000	0,000	1.000,000				0	0,00
Balanz Renta Fija Estrategica - Clase A	ARS	Arg	Lar	24/09/24	56.403,686	56.422,001	-0,032	56.403,686	0,866	57,660	139,984	30.238.203	1.705.546.090,43
Balanz Renta Fija Estrategica - Clase B	ARS	Arg	Lar	24/09/24	27.234,002	27.242,472	-0,031	27.234,002	0,899	58,239	141,190	16.893.974	460.090.519,32
Balanz Renta Fija Estrategica - Clase C	ARS	Arg	Lar	24/09/24	4.112,297	4.113,576	-0,031	4.112,297	0,899	37,739	37,739	333.122.285	1.369.897.808,58
Balanz Renta Fija Estrategica - Clase D	ARS	Arg	Lar	24/09/24	28.157,129	28.165,886	-0,031	28.157,129	0,899	58,239	141,190	486.189.648	13.689.704.670,47
Balanz Renta Fija Estrategica - Clase E	ARS	Arg	Lar	24/09/24	1.000,000	1.000,000	0,000	1.000,000	0,000	0,000	0,000	0	0,00
Balanz Renta Fija Estrategica - Clase F	ARS	Arg	Lar	24/09/24	1.000,000	1.000,000	0,000	1.000,000	0,000	0,000	0,000	0	0,00
Balanz Renta Fija Estrategica - Clase G	ARS	Arg	Lar	24/09/24	1.000,000	1.000,000	0,000	1.000,000	0,000	0,000	0,000	0	0,00
Balanz Retorno Total - Clase A	ARS	Arg	Lar	24/09/24	395.813,454	396.793,335	-0,247	395.813,454	1,007	60,372	155,365	30.846.550	12.209.479.583,27
Balanz Retorno Total - Clase B	ARS	Arg	Lar	24/09/24	406.994,172	407.999,047	-0,246	406.994,172	1,023	60,655	155,980	1.991.405	810.490.138,58
Balanz Retorno Total - Clase C	ARS	Arg	Lar	24/09/24	14.128,075	14.162,860	-0,246	14.128,075	1,040	60,950	156,623	142.224.343	2.009.356.131,67
Balanz Retorno Total - Clase D	ARS	Arg	Lar	24/09/24	1.000,000	1.000,000	0,000	1.000,000	0,000	0,000	0,000	0	0,00
Balanz Retorno Total - Clase E	ARS	Arg	Lar	24/09/24	617,807	617,807	0,000	617,807	0,000	0,000	0,000	0	0,00
Balanz Retorno Total - Clase F	ARS	Arg	Lar	24/09/24	1.000,000	1.000,000	0,000	1.000,000	0,000	0,000	0,000	0	0,00
Balanz Retorno Total - Clase G	ARS	Arg	Lar	24/09/24	1.000,000	1.000,000	0,000	1.000,000	0,000	0,000	0,000	0	0,00
Balanz Retorno Total - Clase L Ley Nº 27.743	ARS	Arg	Lar	24/09/24	1.001,401	1.003,880	-0,247	1.001,401				6.790.587	6.800.100,91
BAVSA Global I - Clase B	ARS	Arg	Lar	24/09/24	1.159,598	1.154,903	0,407	1.159,598	1,029			2.221.258.227	2.575.767.076,16
BAVSA Global I - Clase D	ARS	Arg	Lar	24/09/24	1.136,079	1.131,479	0,407	1.136,079	1,029			693.474.866	787.842.222,28
BAVSA Global I - Clase E	ARS	Arg	Lar	24/09/24	1.000,000	1.000,000	0,000	1.000,000	0,000			0	0,00
Cima Renta Total - Clase A	ARS	Arg	Lar	24/09/24	1.036,904	1.036,904	0,000	1.036,904	0,000	0,000	0,000	0	0,00
Cima Renta Total - Clase B	ARS	Arg	Lar	24/09/24	3.585,720	3.585,720	0,000	3.585,720	0,000	0,000	0,000	0	0,00
Cima Renta Total - Clase C	ARS	Arg	Lar	24/09/24	12.927,008	12.925,725	0,010	12.927,008	1,181	39,380	162,169	357.633.951	4.623.136.790,05
Compass Renta Mixta - Clase A	ARS	Arg	Lar	24/09/24	64.977,289	65.442,481	-0,711	64.977,289	1,255	68,927	190,899	0	0,00
Compass Renta Mixta - Clase B	ARS	Arg	Lar	24/09/24	64.004,244	64.463,545	-0,712	64.004,244	1,212	68,180	189,149	295.855.765	18.936.024.634,74
Compass Renta Mixta - Clase C	ARS	Arg	Lar	24/09/24	66.097,061	66.570,270	-0,711	66.097,061	1,255	68,927	190,899	0	0,00
Compass Renta Plus - Clase A	ARS	Arg	Lar	24/09/24	29.290,844	29.313,643	-0,078	29.290,844	-1,425	37,215	123,370	0	0,00
Compass Renta Plus - Clase B	ARS	Arg	Lar	24/09/24	28.764,011	28.786,917	-0,080	28.764,011	-1,469	36,560	121,921	263.499.179	7.579.293.211,75
Compass Renta Plus - Clase C	ARS	Arg	Lar	24/09/24	29.894,824	29.918,093	-0,078	29.894,824	-1,425	37,215	123,370	0	0,00
Consultatio Arbitraje - Clase A	ARS	Arg	Lar	24/09/24	16.564,076	16.602,973	-0,234	16.564,076	1,251	48,556	157,525	1.319.282.777	21.852.699.936,96
Consultatio Arbitraje - Clase B	ARS	Arg	Lar	24/09/24	17.693,264	17.734,401	-0,232	17.693,264	1,310	49,940	160,763	0	0,00
Consultatio Arbitraje - Clase C	ARS	Arg	Lar	24/09/24	18.188,526	18.230,814	-0,232	18.188,526	1,310	48,842	159,495	0	0,00
Consultatio Arbitraje RP D.596 - Clase A	ARS	Arg	Lar	24/09/24	32.839,229	32.856,242	-0,052	32.839,229	1,472	19,364	175,675	12.812	420.740,05
Consultatio Arbitraje RP D.596 - Clase C	ARS	Arg	Lar	06/09/21	3.369,412			3.369,412				0	0,00
Consultatio Tactico - Clase A	ARS	Arg	Lar	24/09/24	39.738,134	39.762,744	-0,062	39.738,134	0,447	51,695	197,409	0	0,00
Consultatio Tactico - Clase B	ARS	Arg	Lar	24/09/24	38.191,588	38.217,455	-0,068	38.191,588	0,301	49,339	191,129	201.994.492	7.714.490.457,33
Consultatio Tactico - Clase C	ARS	Arg	Lar	24/09/24	35.699,284	35.723,465	-0,068	35.699,284	0,302	49,340	191,129	2.397	85.553,69
Dracma Multiestrategia - Clase A	ARS	Arg	Lar	24/09/24	1.000,000	1.000,000	0,000	1.000,000	0,000			0	0,00
Dracma Multiestrategia - Clase B	ARS	Arg	Lar	24/09/24	1.304,000	1.304,800	-0,061	1.304,000	1,219			3.137.117.967	4.090.724.431,24
Dracma Multiestrategia - Clase C	ARS	Arg	Lar	24/09/24	1.000,000	1.000,000	0,000	1.000,000	0,000			0	0,00
Dracma Multiestrategia - Clase D	ARS	Arg	Lar	24/09/24	1.000,000	1.000,000	0,000	1.000,000	0,000			0	0,00
GSS III - Clase A	ARS	Arg	Lar	24/09/24	274.078,300	270.758,259	1,226	274.078,300	1,815	52,534	180,529	545.392	149.480.111,99
GSS III - Clase B	ARS	Arg	Lar	24/09/24	237.832,316	234.954,394	1,225	237.832,316	1,783	52,004	179,190	126.289.201	30.035.653.203,38
HF Balanceado - Clase C	ARS	Arg	Lar	24/09/24	4.402,973	4.417,940	-0,339	4.402,973	-0,385	51,520	156,038	6.339.823.153	27.914.068.985,77
HF Balanceado - Clase G	ARS	Arg	Lar	24/09/24	55.086,865	55.274,123	-0,339	55.086,865	-0,385	51,520	156,038	1.323.129	72.887.015,56
HF Balanceado - Clase I	ARS	Arg	Lar	24/09/24	2.084,705	2.091,792	-0,339	2.084,705	-0,385	51,520		853.305.862	1.778.891.068,29
IAM Renta Mixta - Clase A	ARS	Arg	Lar	24/09/24	2.410,865	2.394,024	0,703	2.410,865	0,766	46,412	122,287	14.972.870	36.097.566,24
IAM Renta Mixta - Clase B	ARS	Arg	Lar	24/09/24	2.583,818	2.565,628	0,709	2.583,818	0,904	48,596	126,870	65.697.792	169.751.138,23
IAM Renta Mixta - Clase C	ARS	Arg	Lar	24/09/24	2.545,628	2.527,707	0,709	2.545,628	0,904	48,596	126,869	22.946.522	58.413.311,62
IAM Renta Mixta - Clase D	ARS	Arg	Lar	24/09/24	1.000,000	1.000,000	0,000	1.000,000	0,000	0,000	0,000	0	0,00
IEB Multiestrategia II - Clase B	ARS	Arg	Lar	24/09/24	2.093,400	2.094,300	-0,043	2.093,400	1,218	54,963		718.950.961	1.505.058.529,54
IEB Multiestrategia II - Clase Ley N° 27.743	ARS	Arg	Lar	24/09/24	1.000,000	1.000,000	0,000	1.000,000				0	0,00
IEB Multiestrategia III - Clase A	ARS	Arg	Lar	24/09/24	1.128,687	1.128,687	0,000	1.128,687	0,000	0,000	0,000	0	0,00
IEB Multiestrategia III - Clase B	ARS	Arg	Lar	24/09/24	4.285,759	4.271,624	0,331	4.285,759	0,907	42,482	147,113	5.543.944.973	23.760.014.296,79
IEB Multiestrategia III - Clase Ley N° 27.743	ARS	Arg	Lar	24/09/24	1.000,000	1.000,000	0,000	1.000,000				0	0,00

VOLVER AL INICIO

CAMARA ARGENTINA DE FONDOS COMUNES DE INVERSION (Valor de las Cuotapartes)

VALORES SUJETOS A REVISIÓN

FONDO DE INVERSIÓN	Clasificación			Fecha	Valor (mil cuotapartes)				Variación cuotaparte %			Cant. cuotapartes	Patrimonio
	Mon	Reg	Hor		Actual	Anterior	Variac. %	Reexp. Pesos	31/07/24	29/12/23	31/07/23	Actual	Actual
IEB Multiestrategia IV - Clase A	ARS	Arg	Lar	24/09/24	1.543,583	1.543,583	0,000	1.543,583	0,000	46,532	54,358	0	0,00
IEB Multiestrategia IV - Clase B	ARS	Arg	Lar	24/09/24	2.595,161	2.592,140	0,117	2.595,161	1,512	46,144	106,373	391	1.013,70
IEB Multiestrategia IV - Clase Ley N° 27.743	ARS	Arg	Lar	24/09/24	1.000,000	1.000,000	0,000	1.000,000				0	0,00
IEB Multiestrategia V - Clase A	ARS	Arg	Lar	24/09/24	1.274,918	1.273,425	0,117	1.274,918	2,538	12,708	12,708	1.591.326.144	2.028.810.267,60
IEB Multiestrategia V - Clase B	ARS	Arg	Lar	24/09/24	4.655,894	4.650,378	0,119	4.655,894	2,573	34,716	89,899	6.495.551.951	30.242.600.626,12
IEB Multiestrategia V - Clase Ley N° 27.743	ARS	Arg	Lar	24/09/24	1.000,000	1.000,000	0,000	1.000,000				0	0,00
MAF Gestion Activa - Clase A	ARS	Arg	Lar	20/11/20	1.000,422			1.000,422				0	0,00
MAF Gestion Activa - Clase B	ARS	Arg	Lar	24/09/24	43.120,222	43.122,386	-0,005	43.120,222	0,158	59,210	200,249	233.234.380	10.057.118.274,34
MAF Gestion Activa - Clase C	ARS	Arg	Lar	24/09/24	3.892,288	3.892,288	0,000	3.892,288	0,000	0,000	0,000	0	0,00
MAF Gestion Activa - Clase D	ARS	Arg	Lar	20/11/20	1.000,000			1.000,000				0	0,00
Pellegrini Integral - Clase A	ARS	Arg	Lar	24/09/24	106.849,309	107.718,745	-0,807	106.849,309	0,338	69,584	190,328	54.021.899	5.772.202.563,77
Pellegrini Integral - Clase B	ARS	Arg	Lar	24/09/24	112.057,611	112.967,850	-0,806	112.057,611	0,373	70,213	191,796	52.574.331	5.891.353.925,19
Pellegrini Retorno Total - Clase A	ARS	Arg	Lar	24/09/24	11.439,151	11.492,884	-0,468	11.439,151	-0,603	54,762	221,405	2.130.347.768	24.369.368.772,71
Pellegrini Retorno Total - Clase B	ARS	Arg	Lar	24/09/24	13.637,226	13.700,293	-0,460	13.637,226	-0,423	52,684	214,893	4.435.280.578	60.484.924.595,10
Pionero Patrimonio I - Clase A	ARS	Arg	Lar	24/09/24	1.161,255	1.160,260	0,086	1.161,255	2,428			18.504.134.625	21.488.023.426,27
Pionero Patrimonio I - Clase B	ARS	Arg	Lar	24/09/24	1.163,559	1.162,544	0,087	1.163,559	2,468			188.752.900.805	219.625.140.064,35
Pionero Patrimonio I - Clase C Ley N° 27.743	ARS	Arg	Lar	24/09/24	1.012,676	1.011,800	0,087	1.012,676	1,268			2.049.701.467	2.075.683.168,43
Pionero Recovery - Clase A	ARS	Arg	Lar	24/09/24	1.544,845	1.543,156	0,109	1.544,845	0,971	54,485	54,485	2.391.663.125	3.694.749.068,75
Pionero Recovery - Clase B	ARS	Arg	Lar	24/09/24	1.550,646	1.548,920	0,111	1.550,646	1,020	55,065	55,065	3.470.387.685	5.381.341.748,10
Pionero Recovery - Clase C	ARS	Arg	Lar	24/09/24	1.000,000	1.000,000	0,000	1.000,000	0,000	0,000	0,000	0	0,00
Premier Commodities - Clase A	ARS	Arg	Lar	24/09/24	226.534,337	225.215,056	0,586	226.534,337	0,467	66,190	207,184	4.968.662	1.125.572.453,23
Premier Commodities - Clase B	ARS	Arg	Lar	24/09/24	205.559,261	204.366,042	0,584	205.559,261	0,419	65,334	205,027	17.271.114	3.550.237.514,91
Premier Commodities - Clase C	ARS	Arg	Lar	24/09/24	1.000,000	1.000,000	0,000	1.000,000	0,000	0,000	0,000	0	0,00
Premier Inversion - Clase A	ARS	Arg	Lar	24/09/24	8.975,161	8.903,516	0,805	8.975,161	-0,537	87,443	214,730	202.418.227	1.816.736.134,26
Premier Inversion - Clase B	ARS	Arg	Lar	24/09/24	1.000,000	1.000,000	0,000	1.000,000	0,000	0,000	0,000	0	0,00
Premier Inversion - Clase C	ARS	Arg	Lar	24/09/24	1.000,000	1.000,000	0,000	1.000,000	0,000	0,000	0,000	0	0,00
Premier Renta Mixta - Clase A	ARS	Arg	Lar	24/09/24	38.474,202	38.441,495	0,085	38.474,202	1,169	54,543	204,985	218.460.824	8.405.105.863,60
Premier Renta Mixta - Clase B	ARS	Arg	Lar	24/09/24	29.699,608	29.674,928	0,083	29.699,608	1,121	53,747	202,844	91.610.023	2.720.781.780,56
Premier Renta Mixta - Clase C	ARS	Arg	Lar	24/09/24	3.400,376	3.397,430	0,087	3.400,376	1,210	55,228	217,338	139.986.195	476.005.748,50
Probolsa	ARS	Arg	Lar	24/09/24	37.017,936	37.099,643	-0,220	37.017,936	-1,106	54,968	120,415	3.466.907	128.337.726,49
Quiron Renta Mixta - Clase A	ARS	Arg	Lar	24/09/24	1.241,819	1.243,294	-0,119	1.241,819	2,117			258.268.698	320.723.014,51
Quiron Renta Mixta - Clase B	ARS	Arg	Lar	24/09/24	1.331,450	1.333,024	-0,118	1.331,450	2,130			554.960.161	738.901.713,71
Quiron Renta Mixta - Clase C	ARS	Arg	Lar	24/09/24	1.000,000	1.000,000	0,000	1.000,000	0,000			0	0,00
Quiron Renta Mixta - Clase Ley Nº 27.743	ARS	Arg	Lar	24/09/24	1.000,000	1.000,000	0,000	1.000,000				0	0,00
SBS Balanceado - Clase A	ARS	Arg	Lar	24/09/24	85.225,923	85.382,789	-0,184	85.225,923	0,664	58,915	171,289	57.692.295	4.916.879.077,15
SBS Balanceado - Clase B	ARS	Arg	Lar	24/09/24	89.159,793	89.321,449	-0,181	89.159,793	0,733	60,095	174,039	440.302.966	39.257.321.070,94
Schroder Renta Global FCI - Clase A	ARS	Arg	Lar	24/09/24	482,318	482,318	0,000	482,318	0,000	0,000	0,000	0	0,00
Schroder Renta Global FCI - Clase B	ARS	Arg	Lar	24/09/24	30.523,153	30.544,553	-0,070	30.523,153	-3,356	46,828	135,696	2.383.558.511	72.753.720.631,13
Schroder Renta Global FCI - Clase C	ARS	Arg	Lar	24/09/24	482,318	482,318	0,000	482,318	0,000	0,000	0,000	0	0,00
SF Value - Clase A	ARS	Arg	Lar	24/09/24	39.674,718	39.501,715	0,438	39.674,718	0,287	35,836	124,590	603.611.493	23.948.115.608,09
Toronto Trust Balanceado - Clase B	ARS	Arg	Lar	24/09/24	2.733,737	2.776,576	-1,543	2.733,737	-0,961	40,576	143,145	2.175.060.134	5.946.042.319,90
Allaria Cobertura Dinamica - Clase A	ARS	Arg	Med	24/09/24	4.352,486	4.350,701	0,041	4.352,486	-0,359	11,135	24,940	19.956.074	86.858.524,55
Allaria Cobertura Dinamica - Clase B	ARS	Arg	Med	24/09/24	4.407,205	4.405,368	0,042	4.407,205	-0,342	11,340	25,255	438.236.911	1.931.399.997,10
Allaria Cobertura Dinamica - Clase C	ARS	Arg	Med	24/09/24	3.298,291	3.298,291	0,000	3.298,291	0,000	0,340	12,949	0	0,00
Allaria Dinamico II - Clase A	ARS	Arg	Med	24/09/24	3.795,307	3.809,308	-0,368	3.795,307	-0,513	20,304	130,480	41.718.739	158.335.418,86
Allaria Dinamico II - Clase B	ARS	Arg	Med	24/09/24	3.940,988	3.955,502	-0,367	3.940,988	-0,498	20,509	131,015	415.712.119	1.638.316.637,28
Allaria Dinamico II - Clase C	ARS	Arg	Med	24/09/24	2.230,748	2.238,963	-0,367	2.230,748	-0,498	20,509	131,015	899.409.710	2.006.356.191,31
Allaria Dinamico II - Clase D	ARS	Arg	Med	24/09/24	4.059,004	4.073,766	-0,362	4.059,004	-0,384	22,003	134,932	1.722.280.398	6.990.742.460,91
Allaria Diversificado - Clase A	ARS	Arg	Med	24/09/24	92.364,447	92.927,358	-0,606	92.364,447	-1,163	77,136	287,251	121.248.793	11.199.077.688,48
Allaria Diversificado - Clase B	ARS	Arg	Med	24/09/24	88.529,143	89.066,855	-0,604	88.529,143	-1,112	78,021	289,693	10.071.924	891.658.814,75
Allaria Diversificado - Clase C	ARS	Arg	Med	24/09/24	40.558,790	40.804,602	-0,602	40.558,790	-1,080	78,653	291,582	922.235.676	37.404.762.660,04
Allaria Diversificado - Clase Ley Nº 27.743	ARS	Arg	Med	24/09/24	984,656	990,657	-0,606	984,656				419.857.627	413.415.274,25
Allaria Gestion II - Clase A	ARS	Arg	Med	24/09/24	1.000,000	1.000,000	0,000	1.000,000	0,000	0,000		0	0,00
Allaria Gestion II - Clase B	ARS	Arg	Med	24/09/24	1.182,314	1.182,625	-0,026	1.182,314	1,386	37,918		9.661	11.422,36
Allaria Gestion II - Clase C	ARS	Arg	Med	24/09/24	1.109,875	1.110,192	-0,029	1.109,875	1,323	10,988		15.173.505.429	16.840.691.828,07
Allaria Gestion IV - Clase A	ARS	Arg	Med	24/09/24	1.000,000	1.000,000	0,000	1.000,000	0,000			0	0,00
Allaria Gestion IV - Clase B	ARS	Arg	Med	24/09/24	1.000,000	1.000,000	0,000	1.000,000	0,000			10.000	10.000,00
Allaria Gestion IV - Clase C	ARS	Arg	Med	24/09/24	1.000,000	1.000,000	0,000	1.000,000	0,000			0	0,00
Allaria Patrimonio IV - Clase A	ARS	Arg	Med	24/09/24	6.611,321	6.602,296	0,137	6.611,321	2,366	53,652	133,013	37.525.112	248.090.548,64
Allaria Patrimonio IV - Clase B	ARS	Arg	Med	24/09/24	6.659,843	6.650,751	0,137	6.659,843	2,366	53,653	133,014	329.172.806	2.192.239.055,48
Allaria Patrimonio IV - Clase C	ARS	Arg	Med	24/09/24	1.084,465	1.084,465	0,000	1.084,465	0,000	0,000	0,000	0	0,00
Allaria Renta Mixta - Clase A	ARS	Arg	Med	24/09/24	8.943,311	8.943,311	0,000	8.943,311	0,000	0,000	0,000	0	0,00
Allaria Renta Mixta - Clase B	ARS	Arg	Med	24/09/24	320.202,016	320.278,103	-0,024	320.202,016	0,116	53,447	149,937	20.080	6.429.576,31
Allaria Renta Mixta - Clase C	ARS	Arg	Med	24/09/24	51.476,278	51.486,540	-0,020	51.476,278	0,211	55,040	153,484	430.884.891	22.180.350.293,27
Axis Capital 1 - Clase B	ARS	Arg	Med	24/09/24	11.719,489	11.701,210	0,156	11.719,489	1,964	51,610	178,607	902.330.783	10.574.855.315,95
Axis Estrategia 10 - Clase A	ARS	Arg	Med	24/09/24	1.504,145	1.504,145	0,000	1.504,145	0,000	46,557		0	0,00
Axis Estrategia 10 - Clase B	ARS	Arg	Med	24/09/24	1.611,893	1.609,734	0,134	1.611,893	2,837	57,130		1.589.212.479	2.561.641.144,63
Axis Estrategia 11 - Clase A	ARS	Arg	Med	24/09/24	1.888,820	1.892,313	-0,185	1.888,820	3,035	85,687		1.592.630.043	3.008.191.570,95
Axis Estrategia 11 - Clase B	ARS	Arg	Med	24/09/24	1.886,241	1.889,729	-0,185	1.886,241	3,035	85,690		173.044.662	326.403.904,83
Axis Estrategia 12 - Clase A	ARS	Arg	Med	24/09/24	1.007,272	1.007,272	0,000	1.007,272	0,727			0	0,00
Axis Estrategia 12 - Clase B	ARS	Arg	Med	24/09/24	1.490,156	1.491,293	-0,076	1.490,156	0,223			1.463.384.899	2.180.671.281,45
Axis Estrategia 13 - Clase A	ARS	Arg	Med	24/09/24	990,591	995,896	-0,533	990,591	-3,298			4.876.886.002	4.830.997.408,66
Axis Estrategia 13 - Clase B	ARS	Arg	Med	24/09/24	1.030,526	1.036,045	-0,533	1.030,526	-3,298			3.756.188.350	3.870.848.614,17
Axis Estrategia 14 - Clase A	ARS	Arg	Med	24/09/24	1.078,963	1.085,293	-0,583	1.078,963	0,986			1.923.224.111	2.075.087.235,20
Axis Estrategia 14 - Clase B	ARS	Arg	Med	24/09/24	1.079,597	1.085,919	-0,582	1.079,597	1,014			3.809.073.097	4.112.263.883,19
Axis Estrategia 14 - Clase X Ley N° 27.743	ARS	Arg	Med	24/09/24	1.000,000	1.000,000	0,000	1.000,000				0	0,00
Axis Estrategia 14 - Clase Y Ley N° 27.743	ARS	Arg	Med	24/09/24	1.000,000	1.000,000	0,000	1.000,000				0	0,00
Axis Estrategia 15 - Clase A	ARS	Arg	Med	24/09/24	1.000,000	1.000,000	0,000	1.000,000	0,000			0	0,00
Axis Estrategia 15 - Clase B	ARS	Arg	Med	24/09/24	1.284,470	1.283,479	0,077	1.284,470	1,297			14.016.284.093	18.003.497.351,98
Axis Estrategia 16 - Clase A	ARS	Arg	Med	24/09/24	1.000,000	1.000,000	0,000	1.000,000	0,000			0	0,00
Axis Estrategia 16 - Clase B	ARS	Arg	Med	24/09/24	1.121,645	1.120,243	0,125	1.121,645	2,685			4.656.053.108	5.222.437.252,43
Axis Estrategia 18 - Clase A	ARS	Arg	Med	24/09/24	1.108,437	1.107,577	0,078	1.108,437	2,483			39.920.041	44.248.847,28
Axis Estrategia 18 - Clase B	ARS	Arg	Med	24/09/24	1.174,304	1.173,367	0,080	1.174,304	2,539			39.456.185.121	46.333.544.601,25
Axis Estrategia 19 - Clase A	ARS	Arg	Med	24/09/24	1.108,293	1.107,078	0,110	1.108,293	2,120			24.095.447	26.704.822,36
Axis Estrategia 19 - Clase B	ARS	Arg	Med	24/09/24	1.096,521	1.095,314	0,110	1.096,521	2,131			3.131.703.414	3.433.978.465,84
Axis Estrategia 20 - Clase A	ARS	Arg	Med	24/09/24	1.216,219	1.222,275	-0,495	1.216,219	-0,298			384.523.022	467.664.158,52
Axis Estrategia 20 - Clase B	ARS	Arg	Med	24/09/24	1.230,052	1.236,177	-0,495	1.230,052	-0,298			900.853.226	1.108.096.296,08
Axis Estrategia 21 - Clase A	ARS	Arg	Med	24/09/24	1.045,678	1.052,095	-0,610	1.045,678	-1,204			677.593.351	708.544.607,20
Axis Estrategia 21 - Clase B	ARS	Arg	Med	24/09/24	1.045,780	1.052,197	-0,610	1.045,780	-1,204			748.498.946	782.764.913,29
Axis Estrategia 3 - Clase A	ARS	Arg	Med	24/09/24	6.198,814	6.195,152	0,059	6.198,814	1,512	78,944	207,072	1.962.884.203	12.167.553.408,07
Axis Estrategia 3 - Clase B	ARS	Arg	Med	24/09/24	5.285,541	5.282,419	0,059	5.285,541	1,512	78,944	207,072	795.837.376	4.206.431.237,70
Axis Estrategia 3 - Clase X Ley N° 27.743	ARS	Arg	Med	24/09/24	1.000,591	1.000,000	0,059	1.000,591				31.421.376	31.439.953,94

VOLVER AL INICIO

CAMARA ARGENTINA DE FONDOS COMUNES DE INVERSION (Valor de las Cuotapartes)

VALORES SUJETOS A REVISIÓN

FONDO DE INVERSIÓN	Clasificación			Fecha	Valor (mil cuotapartes)				Variación cuotaparte %			Cant. cuotapartes	Patrimonio
	Mon	Reg	Hor		Actual	Anterior	Variac. %	Reexp. Pesos	31/07/24	29/12/23	31/07/23	Actual	Actual
Axis Estrategia 3 - Clase Y Ley N° 27.743	ARS	Arg	Med	24/09/24	1.000,000	1.000,000	0,000	1.000,000				0	0,00
Axis Estrategia 5 - Clase A	ARS	Arg	Med	24/09/24	5.372,046	5.398,644	-0,493	5.372,046	1,078	86,705	213,063	1.252.726.820	6.729.706.715,11
Axis Estrategia 5 - Clase B	ARS	Arg	Med	24/09/24	5.489,249	5.516,427	-0,493	5.489,249	1,078	86,706	213,063	120.378.096	660.785.364,60
Axis Estrategia 5 - Clase X Ley N° 27.743	ARS	Arg	Med	24/09/24	1.000,000	1.000,000	0,000	1.000,000				0	0,00
Axis Estrategia 5 - Clase Y Ley N° 27.743	ARS	Arg	Med	24/09/24	1.000,000	1.000,000	0,000	1.000,000				0	0,00
Axis Estrategia 6 - Clase A	ARS	Arg	Med	24/09/24	3.508,368	3.505,368	0,086	3.508,368	0,120	52,565	193,343	12.167.152	42.686.849,54
Axis Estrategia 6 - Clase B	ARS	Arg	Med	24/09/24	3.545,960	3.542,913	0,086	3.545,960	0,131	52,761	193,920	1.642.933.526	5.825.776.472,90
Bamba Agronegocios - Clase A	ARS	Arg	Med	24/09/24	2.576,602	2.575,248	0,053	2.576,602	1,141	22,131		148.833.258	383.484.088,46
Bamba Agronegocios - Clase B	ARS	Arg	Med	24/09/24	2.582,283	2.580,908	0,053	2.582,283	1,158	22,356		481.639.775	1.243.730.104,84
Cocos Daruma Renta Mixta - Clase A	ARS	Arg	Med	24/09/24	6.390,693	6.383,514	0,112	6.390,693	2,518	71,119	147,236	1.208.597.490	7.723.775.031,18
Cocos Daruma Renta Mixta - Clase B	ARS	Arg	Med	24/09/24	6.420,942	6.413,729	0,112	6.420,942	2,519	71,119	147,235	99.583.650	639.420.801,23
Cocos Daruma Renta Mixta - Clase C	ARS	Arg	Med	24/09/24	1.000,000	1.000,000	0,000	1.000,000	0,000	0,000	0,000	0	0,00
Cocos Daruma Renta Mixta - Clase D	ARS	Arg	Med	24/09/24	71,112	71,112	0,000	71,112	0,000	0,000	0,000	0	0,00
Consultatio Renta Balanceada - Clase A	ARS	Arg	Med	24/09/24	350.236,167	350.687,078	-0,129	350.236,167	0,770	58,840	228,205	0	0,00
Consultatio Renta Balanceada - Clase B	ARS	Arg	Med	24/09/24	359.776,771	360.239,965	-0,129	359.776,771	0,770	58,840	228,205	0	0,00
Consultatio Renta Balanceada - Clase C	ARS	Arg	Med	24/09/24	333.870,691	334.306,204	-0,130	333.870,691	0,727	58,114	226,160	62.087.169	20.729.085.929,56
CYC Renta Mixta - Clase A	ARS	Arg	Med	24/09/24	7.138,305	7.107,305	0,436	7.138,305	1,063	59,669	154,695	395.000	2.819.630,50
CYC Renta Mixta - Clase B	ARS	Arg	Med	24/09/24	76.726,697	76.393,412	0,436	76.726,697	1,066	59,705	154,778	173.629.310	13.322.003.535,16
CYC Renta Mixta - Clase C	ARS	Arg	Med	24/09/24	1.000,000	1.000,000	0,000	1.000,000	0,000	0,000	0,000	0	0,00
CYC Renta Mixta - Clase D	ARS	Arg	Med	24/09/24	1.000,000	1.000,000	0,000	1.000,000	0,000	0,000	0,000	0	0,00
FBA Renta Mixta - Clase A	ARS	Arg	Med	24/09/24	12.350,120	12.367,239	-0,138	12.350,120	2,509	53,872	99,977	469.757.928	5.801.566.865,72
FBA Renta Mixta - Clase B	ARS	Arg	Med	24/09/24	21.136,690	21.165,380	-0,136	21.136,690	2,582	55,069	102,103	167.082.534	3.531.571.766,79
FBA Renta Mixta - Clase J Ley N° 27.743	ARS	Arg	Med	24/09/24	12.351,134	12.368,254	-0,138	12.351,134				20.128.521	248.610.057,55
FBA Renta Mixta - Clase K Ley N° 27.743	ARS	Arg	Med	10/09/24	20.756,300			20.756,300				0	0,00
First Renta Mixta I - Clase A	ARS	Arg	Med	24/09/24	13.639,135	13.651,004	-0,087	13.639,135	1,161	35,458	165,059	41.961.423	572.317.527,67
First Renta Mixta I - Clase B	ARS	Arg	Med	24/09/24	14.015,455	14.015,455	0,000	14.015,455	-0,155	33,793	162,154	0	0,00
First Renta Mixta I - Clase C	ARS	Arg	Med	24/09/24	8.800,733	8.808,150	-0,084	8.800,733	1,230	36,462	167,744	126.776.078	1.115.722.414,76
First Renta Mixta I - Clase D	ARS	Arg	Med	24/09/24	1.000,000	1.000,000	0,000	1.000,000	0,000	0,000	0,000	0	0,00
Gainvest Balanceado II - Clase A	ARS	Arg	Med	24/09/24	1.000,000	1.000,000	0,000	1.000,000	0,000	0,000	0,000	0	0,00
Gainvest Balanceado II - Clase B	ARS	Arg	Med	24/09/24	1.355,348	1.355,353	0,000	1.355,348	-0,010	-64,181	-42,776	10.000	13.553,48
Gainvest Balanceado II - Clase C	ARS	Arg	Med	24/09/24	4.399,631	4.399,631	0,000	4.399,631	0,000	15,854	88,672	0	0,00
Gainvest Balanceado III - Clase A	ARS	Arg	Med	24/09/24	1.000,000	1.000,000	0,000	1.000,000	0,000	0,000	0,000	0	0,00
Gainvest Balanceado III - Clase B	ARS	Arg	Med	24/09/24	9.558,932	9.559,952	-0,011	9.558,932	1,128	47,424	134,049	864.052.885	8.259.422.542,42
Gainvest Balanceado III - Clase C	ARS	Arg	Med	24/09/24	1.000,000	1.000,000	0,000	1.000,000	0,000	0,000	0,000	0	0,00
Gainvest Balanceado V - Clase A	ARS	Arg	Med	24/09/24	1.000,000	1.000,000	0,000	1.000,000	0,000	0,000	0,000	0	0,00
Gainvest Balanceado V - Clase B	ARS	Arg	Med	24/09/24	2.381,635	2.381,636	0,000	2.381,635	0,001	7,036	59,398	344.585	820.676,75
Gainvest Balanceado V - Clase C	ARS	Arg	Med	24/09/24	1.000,000	1.000,000	0,000	1.000,000	0,000	0,000	0,000	0	0,00
Gainvest Balanceado VI - Clase A	ARS	Arg	Med	24/09/24	1.000,000	1.000,000	0,000	1.000,000	0,000	0,000		0	0,00
Gainvest Balanceado VI - Clase B	ARS	Arg	Med	24/09/24	329,505	329,505	0,000	329,505	0,000	-75,042		10.000	3.295,05
Gainvest Balanceado VI - Clase C	ARS	Arg	Med	24/09/24	1.000,000	1.000,000	0,000	1.000,000	0,000	0,000		0	0,00
Gainvest Balanceado VII - Clase A	ARS	Arg	Med	24/09/24	1.000,000	1.000,000	0,000	1.000,000	0,000	0,000		0	0,00
Gainvest Balanceado VII - Clase B	ARS	Arg	Med	24/09/24	2.533,167	2.530,684	0,098	2.533,167	2,646	46,475		8.229.210.902	20.845.968.022,92
Gainvest Balanceado VII - Clase C	ARS	Arg	Med	24/09/24	1.000,000	1.000,000	0,000	1.000,000	0,000	0,000		0	0,00
Gainvest Global IX - Clase A	ARS	Arg	Med	24/09/24	1.000,000	1.000,000	0,000	1.000,000	0,000	0,000	0,000	0	0,00
Gainvest Global IX - Clase B	ARS	Arg	Med	24/09/24	35,870	32,827	9,270	35,870	-90,294	-68,398	-70,871	20.000	717,40
Gainvest Global IX - Clase C	ARS	Arg	Med	24/09/24	1.000,000	1.000,000	0,000	1.000,000	0,000	0,000	0,000	0	0,00
Gainvest Global V - Clase A	ARS	Arg	Med	24/09/24	3.881,265	3.887,605	-0,163	3.881,265	0,830	30,326	101,179	50.691.675	196.747.844,20
Gainvest Global V - Clase B	ARS	Arg	Med	24/09/24	4.604,647	4.612,168	-0,163	4.604,647	0,830	30,326	101,179	16.326.122.050	75.176.025.565,07
Gainvest Global V - Clase C	ARS	Arg	Med	24/09/24	1.000,000	1.000,000	0,000	1.000,000	0,000	0,000	0,000	0	0,00
Gainvest Global VI - Clase A	ARS	Arg	Med	24/09/24	2.599,121	2.600,799	-0,065	2.599,121	2,067	45,727	159,912	477.631.241	1.241.421.314,10
Gainvest Global VI - Clase B	ARS	Arg	Med	24/09/24	899,094	899,675	-0,065	899,094	2,067	45,728	957,807	22.756.983.447	20.460.678.393,56
Gainvest Global VI - Clase C	ARS	Arg	Med	24/09/24	1.000,000	1.000,000	0,000	1.000,000	0,000	0,000	0,000	0	0,00
Gainvest Global VII - Clase A	ARS	Arg	Med	24/09/24	1.024,847	1.024,326	0,051	1.024,847	1,906	2,485	2,485	27.378.325	28.058.597,42
Gainvest Global VII - Clase B	ARS	Arg	Med	24/09/24	0,463	0,463	0,000	0,463	2,208	-99,733	-99,624	10.260.041.923.045	4.752.808.388,10
Gainvest Global VII - Clase C	ARS	Arg	Med	24/09/24	1.000,000	1.000,000	0,000	1.000,000	0,000	0,000	0,000	0	0,00
Gainvest Global VIII - Clase A	ARS	Arg	Med	24/09/24	1.000,000	1.000,000	0,000	1.000,000	0,000	0,000	0,000	0	0,00
Gainvest Global VIII - Clase B	ARS	Arg	Med	24/09/24	32,810	32,827	-0,052	32,810	-91,122	-71,085	-73,356	20.000	656,20
Gainvest Global VIII - Clase C	ARS	Arg	Med	24/09/24	1.000,000	1.000,000	0,000	1.000,000	0,000	0,000	0,000	0	0,00
Galileo Multimercado IV - Clase A	ARS	Arg	Med	24/09/24	8.206,822	8.175,022	0,389	8.206,822	2,754	62,240	165,873	768.515.342	6.307.068.610,71
Galileo Multimercado IX - Clase A	ARS	Arg	Med	24/09/24	1.000,000	1.000,000	0,000	1.000,000	0,000			10.000	10.000,00
Galileo Multimercado IX - Clase B	ARS	Arg	Med	24/09/24	1.000,000	1.000,000	0,000	1.000,000	-99,922			0	0,00
Galileo Multimercado V - Clase A	ARS	Arg	Med	24/09/24	3.805,153	3.767,424	1,001	3.805,153	-0,032	27,362	120,434	10.000	38.051,53
Galileo Multimercado V - Clase B	ARS	Arg	Med	24/09/24	3.859,869	3.821,502	1,004	3.859,869	0,028	28,206	122,439	26.810.692.847	103.485.772.939,61
Galileo Multimercado VI - Clase A	ARS	Arg	Med	24/09/24	1.141,489	1.143,664	-0,190	1.141,489	0,406	14,149	14,149	718.612.005	820.287.362,03
Galileo Multimercado VI - Clase B	ARS	Arg	Med	24/09/24	1.144,679	1.146,837	-0,188	1.144,679	0,456	14,468	14,468	1.300.920.876	1.489.137.341,49
Galileo Multimercado VII - Clase A	ARS	Arg	Med	24/09/24	1.009,688	1.009,458	0,023	1.009,688	0,969			833.251.947	841.324.326,74
Galileo Multimercado VII - Clase B	ARS	Arg	Med	24/09/24	1.002,589	1.002,356	0,023	1.002,589	0,259			5.316.824.677	5.330.592.474,89
Galileo Multimercado VIII - Clase A	ARS	Arg	Med	24/09/24	1.000,000	1.000,000	0,000	1.000,000	0,000			10.000	10.000,00
Galileo Multimercado VIII - Clase B	ARS	Arg	Med	24/09/24	1.000,000	1.000,000	0,000	1.000,000	0,000			0	0,00
GSS II - Clase A	ARS	Arg	Med	24/09/24	247.464,923	248.200,154	-0,296	247.464,923	2,045	57,229	120,910	858.453	212.437.005,73
GSS II - Clase B	ARS	Arg	Med	24/09/24	221.467,682	222.128,561	-0,298	221.467,682	2,013	56,682	119,856	48.388.560	10.716.502.141,85
Integrae SC Retorno Total - Clase A	ARS	Arg	Med	23/12/20	2.705,861			2.705,861				0	0,00
Integrae SC Retorno Total - Clase B	ARS	Arg	Med	23/12/20	3.639,839			3.639,839				0	0,00
MAF Renta Balanceada 2 - Clase A	ARS	Arg	Med	24/09/24	4.504,954	4.504,954	0,000	4.504,954	0,000			0	0,00
MAF Renta Balanceada 2 - Clase B	ARS	Arg	Med	24/09/24	4.711,063	4.709,046	0,043	4.711,063	2,022	30,772	30,238	531.619	2.504.489,43
MAF Renta Balanceada 2 - Clase C	ARS	Arg	Med	20/11/20	2.462,545			2.462,545				0	0,00
MAF Renta Balanceada 2 - Clase D	ARS	Arg	Med	20/11/20	1.000,000			1.000,000				0	0,00
MAF Renta Balanceada 2 - Clase E	ARS	Arg	Med	20/11/20	1.462,342			1.462,342				0	0,00
MAF Renta Balanceada 2 - Clase F	ARS	Arg	Med	20/11/20	956,409			956,409				0	0,00
Megainver Balanceado - Clase A	ARS	Arg	Med	24/09/24	1.000,000	1.000,000	0,000	1.000,000	0,000	0,000	0,000	0	0,00
Megainver Balanceado - Clase B	ARS	Arg	Med	24/09/24	896.535,171	898.096,632	-0,174	896.535,171	-0,333	47,212	168,415	15.724.486	14.097.554.572,97
Megainver Balanceado - Clase C	ARS	Arg	Med	24/09/24	1.000,000	1.000,000	0,000	1.000,000	0,000	0,000	0,000	0	0,00
Megainver Balanceado - Clase D	ARS	Arg	Med	24/09/24	12.112,995	12.112,995	0,000	12.112,995	0,000	0,000	0,000	0	0,00
Megainver Balanceado II - Clase A	ARS	Arg	Med	24/09/24	1.000,000	1.000,000	0,000	1.000,000	0,000			0	0,00
Megainver Balanceado II - Clase B	ARS	Arg	Med	24/09/24	1.000,000	1.000,000	0,000	1.000,000	0,000			1.000	1.000,00
Megainver Performance - Clase A	ARS	Arg	Med	24/09/24	27.133,465	27.190,459	-0,210	27.133,465	0,405	38,154	118,339	2.167.724	58.817.851,21
Megainver Performance - Clase B	ARS	Arg	Med	24/09/24	28.297,958	28.357,149	-0,209	28.297,958	0,427	38,481	119,044	10.951.683	309.910.254,60
Megainver Renta Mixta - Clase A	ARS	Arg	Med	24/09/24	50.839,609	50.911,902	-0,142	50.839,609	1,270	51,231	111,985	3.145.240	159.902.769,41
Megainver Renta Mixta - Clase B	ARS	Arg	Med	24/09/24	51.913,848	51.987,213	-0,141	51.913,848	1,292	51,589	112,670	100.483.156	5.216.467.291,27
Optimum Global Balanced - Clase B	ARS	Arg	Med	24/09/24	172.415,189	172.742,510	-0,189	172.415,189	0,716	46,029	107,886	34.591.656	5.964.126.845,44
Pionero Renta Mixta I - Clase A	ARS	Arg	Med	24/09/24	103.493,028	103.648,757	-0,150	103.493,028	0,376	74,705	254,466	94.519.243	9.782.082.689,06
Pionero Renta Mixta I - Clase B	ARS	Arg	Med	24/09/24	84.487,810	84.613,113	-0,148	84.487,810	0,430	75,711	257,246	141.938.713	11.992.091.076,58

CAMARA ARGENTINA DE FONDOS COMUNES DE INVERSION (Valor de las Cuotapartes)

VALORES SUJETOS A REVISIÓN

FONDO DE INVERSIÓN	Clasificación			Fecha	Valor (mil cuotapartes)				Variación cuotaparte %			Cant. cuotapartes	Patrimonio
	Mon	Reg	Hor		Actual	Anterior	Variac. %	Reexp. Pesos	31/07/24	29/12/23	31/07/23	Actual	Actual
Pionero Renta Mixta I - Clase C Ley N° 27.743	ARS	Arg	Med	24/09/24	998,623	1.000,077	-0,145	998,623	-0,138	-0,138	-0,138	117.016.543	116.855.428,83
Pionero Renta Mixta I RP D.596 - Clase A	ARS	Arg	Med	28/02/20	1.885,797			1.885,797				0	0,00
Pionero Renta Mixta I RP D.596 - Clase B	ARS	Arg	Med	28/02/20	1.458,375			1.458,375				0	0,00
Premier Estrategico - Clase A	ARS	Arg	Med	24/09/24	16.220,230	16.184,119	0,223	16.220,230	1,241	82,892	309,749	832.710.848	13.506.761.630,06
Premier Estrategico - Clase B	ARS	Arg	Med	24/09/24	1.000,000	1.000,000	0,000	1.000,000	0,000	0,000	0,000	0	0,00
Premier Estrategico - Clase C	ARS	Arg	Med	24/09/24	1.000,000	1.000,000	0,000	1.000,000	0,000	0,000	0,000	0	0,00
Quinquela Renta Mixta - Clase A	ARS	Arg	Med	24/09/24	96.697,771	96.906,879	-0,216	96.697,771	-0,126	53,208	177,484	3.366.494	325.532.494,57
Quinquela Renta Mixta - Clase B	ARS	Arg	Med	24/09/24	131.972,379	132.255,007	-0,214	131.972,379	-0,074	54,071	179,623	47.530.084	6.272.658.228,13
Quinquela Renta Mixta - Clase C	ARS	Arg	Med	24/09/24	29.713,247	29.713,247	0,000	29.713,247	0,000	14,709	108,186	0	0,00
SBS Patrimonio IV - Clase A	ARS	Arg	Med	24/09/24	3.017,925	3.017,925	0,000	3.017,925	0,000	0,000	0,000	0	0,00
SBS Patrimonio IV - Clase B	ARS	Arg	Med	24/09/24	23.433,914	23.435,791	-0,008	23.433,914	1,181	43,121	139,804	294.395.173	6.898.831.133,71
SC I Renta Mixta - Clase A	ARS	Arg	Med	24/09/24	2.749,721	2.749,721	0,000	2.749,721	0,000	0,000	0,000	0	0,00
SC I Renta Mixta - Clase B	ARS	Arg	Med	24/09/24	3.411,347	3.411,347	0,000	3.411,347	0,000	0,000	0,000	0	0,00
SC I Renta Mixta - Clase C	ARS	Arg	Med	24/09/24	6.537,644	6.537,644	0,000	6.537,644	0,000	0,000	0,000	0	0,00
SC I Renta Mixta - Clase D	ARS	Arg	Med	24/09/24	14.066,620	14.034,265	0,231	14.066,620	-1,122	38,551	90,220	66.081.645	929.545.421,35
SMR Fondo Comun de Inversion - Clase A	ARS	Arg	Med	24/09/24	11.927,767	11.953,555	-0,216	11.927,767	1,353	13,814	157,950	45.903.816	547.530.047,30
SMR Fondo Comun de Inversion - Clase B	ARS	Arg	Med	24/09/24	11.604,271	11.629,359	-0,216	11.604,271	1,353	13,814	157,950	91.457.375	1.061.296.181,89
SMR Fondo Comun de Inversion - Clase C	ARS	Arg	Med	24/09/24	11.936,697	11.962,504	-0,216	11.936,697	1,353	13,814	157,950	1.585.873.473	18.930.091.836,81
ST Estrategico - Clase A	ARS	Arg	Med	24/09/24	1.000,000	1.000,000	0,000	1.000,000	0,000	0,000	0,000	0	0,00
ST Estrategico - Clase B	ARS	Arg	Med	24/09/24	210.374,900	210.399,900	-0,012	210.374,900	0,415	47,475	122,989	74.530.252	15.679.294.826,40
ST Estrategico - Clase C	ARS	Arg	Med	24/09/24	1.000,000	1.000,000	0,000	1.000,000	0,000	0,000	0,000	0	0,00
ST Gestion I - Clase A	ARS	Arg	Med	24/09/24	1.000,000	1.000,000	0,000	1.000,000	0,000	0,000	0,000	0	0,00
ST Gestion I - Clase B	ARS	Arg	Med	24/09/24	1.525,953	1.525,106	0,056	1.525,953	0,125	52,595	52,595	8.033.767.826	12.259.155.017,06
ST Gestion I - Clase C	ARS	Arg	Med	24/09/24	998,504	998,504	0,000	998,504	0,000	0,000	0,000	0	0,00
ST Gestion I - Clase D	ARS	Arg	Med	24/09/24	47.042,945	47.042,945	0,000	47.042,945	0,000	36,166	60,310	0	0,00
ST Gestion IV - Clase A	ARS	Arg	Med	24/09/24	825,616	825,616	0,000	825,616	0,000	0,000	0,000	0	0,00
ST Gestion IV - Clase B	ARS	Arg	Med	24/09/24	72.962,446	72.951,674	0,015	72.962,446	2,083	3.912,689	3.912,689	188.131.822	13.726.557.898,35
ST Gestion IV - Clase C	ARS	Arg	Med	24/09/24	4.178,299	4.178,299	0,000	4.178,299	0,000	57,512	194,560	0	0,00
ST Gestion V - Clase A	ARS	Arg	Med	24/09/24	1.000,000	1.000,000	0,000	1.000,000	0,000	0,000	0,000	0	0,00
ST Gestion V - Clase B	ARS	Arg	Med	24/09/24	1.000,000	1.000,000	0,000	1.000,000	0,000	0,000	0,000	0	0,00
ST Gestion V - Clase C	ARS	Arg	Med	24/09/24	6.114,498	6.108,774	0,094	6.114,498	1,621	57,388	176,392	448.177	2.740.377,79
ST One Ahorro - Clase A	ARS	Arg	Med	24/09/24	1.000,000	1.000,000	0,000	1.000,000	0,000	0,000	0,000	0	0,00
ST One Ahorro - Clase B	ARS	Arg	Med	24/09/24	84.238,649	84.381,413	-0,169	84.238,649	-0,202	55,091	171,071	217.551.431	18.326.238.707,86
ST One Ahorro - Clase C	ARS	Arg	Med	24/09/24	1.000,000	1.000,000	0,000	1.000,000	0,000	0,000	0,000	0	0,00
ST One Ahorro - Clase D	ARS	Arg	Med	24/09/24	1.000,000	1.000,000	0,000	1.000,000	0,000	0,000	0,000	0	0,00
ST Renta Mixta - Clase A	ARS	Arg	Med	24/09/24	127.012,063	127.092,268	-0,063	127.012,063	-0,019	77,767	214,793	1.921.847	244.097.788,44
ST Renta Mixta - Clase B	ARS	Arg	Med	24/09/24	211.670,267	211.803,061	-0,063	211.670,267	-0,009	77,968	215,318	47.653.372	10.086.802.040,88
ST Renta Mixta - Clase C	ARS	Arg	Med	24/09/24	9.414,071	9.419,526	-0,058	9.414,071	0,111	8,704	8,704	1.155.608	10.878.977,24
ST Renta Mixta - Clase D	ARS	Arg	Med	24/09/24	54.786,838	54.820,533	-0,061	54.786,838	0,022	78,557	216,703	35.574.803	1.949.030.989,36
Toronto Trust Argentina 2021 - Clase A	ARS	Arg	Med	24/09/24	12.363,483	12.437,180	-0,593	12.363,483	3,825	66,026	190,763	195.608.657	2.418.404.266,68
Toronto Trust Argentina 2021 - Clase B	ARS	Arg	Med	24/09/24	12.557,314	12.632,080	-0,592	12.557,314	3,842	66,333	191,497	81.875.546	1.028.136.944,81
Toronto Trust Argentina 2021 - Clase C	ARS	Arg	Med	24/09/24	12.637,777	12.712,848	-0,591	12.637,777	3,878	66,949	192,971	7.620.398	96.304.896,22
Toronto Trust Argentina 2021 - Clase D	ARS	Arg	Med	24/09/24	12.630,217	12.705,243	-0,591	12.630,217	3,878	66,949	192,971	253.709.024	3.204.400.047,87
Toronto Trust Gestión - Clase B	ARS	Arg	Med	24/09/24	4.081,539	4.070,281	0,277	4.081,539	1,299	48,043	132,908	2.813.715.640	11.484.289.522,73
Alpha Renta Balanceada Global - Clase A	ARS	Glo	Flex	24/09/24	256.131,925	255.066,062	0,418	256.131,925	1,127	72,425	184,382	90.011.162	23.054.732.275,54
Alpha Renta Balanceada Global - Clase B	ARS	Glo	Flex	24/09/24	187.024,144	186.253,233	0,414	187.024,144	1,027	70,594	180,272	1.076.010	201.239.828,30
Alpha Renta Balanceada Global - Clase C	ARS	Glo	Flex	24/09/24	2,710	2,703	0,259	3.258,746	6,735	-17,176	-41,049	0	0,00
Alpha Renta Balanceada Global - Clase D	ARS	Glo	Flex	24/09/24	3,326	3,318	0,241	4.000,000	6,705	-17,181	-41,049	0	0,00
Alpha Renta Balanceada Global - Clase I	ARS	Glo	Flex	24/09/24	2,709	2,703	0,222	3.258,667	6,696	-17,207	-41,057	0	0,00
Delta Gestion I - Clase B	ARS	Glo	Flex	24/09/24	294.774,808	295.353,761	-0,196	294.774,808	0,815	47,493	154,000	223.367.591	65.843.138.572,27
Delta Gestion II - Clase B	ARS	Glo	Flex	24/09/24	275.923,246	276.026,768	-0,038	275.923,246	-0,447	3,633	155,959	4.749	1.310.299,29
IEB Retorno Total - Clase A	ARS	Glo	Flex	24/09/24	51.827,520	51.751,765	0,146	51.827,520	3,902	16,419	296,488	171.923.770	8.910.382.674,22
IEB Retorno Total - Clase B	ARS	Glo	Flex	24/09/24	26.621,958	26.583,036	0,146	26.621,958	3,698	24,962	94,267	469	12.496,23
IEB Retorno Total - Clase C	ARS	Glo	Flex	24/09/24	1.257,252	1.257,252	0,000	1.257,252	0,000	0,000	0,000	0	0,00
IEB Retorno Total - Clase Ley N° 27.743	ARS	Glo	Flex	24/09/24	1.000,000	1.000,000	0,000	1.000,000				0	0,00
Max Estrategico I - Clase A	ARS	Glo	Flex	24/09/24	1.000,000	1.000,000	0,000	1.000,000	0,000	0,000	0,000	0	0,00
Max Estrategico I - Clase B	ARS	Glo	Flex	24/09/24	1.000,000	1.000,000	0,000	1.000,000	0,000	0,000	0,000	0	0,00
Max Estrategico I - Clase C	ARS	Glo	Flex	24/09/24	1.000,000	1.000,000	0,000	1.000,000	0,000	0,000	0,000	0	0,00
Max Estrategico I - Clase D	ARS	Glo	Flex	24/09/24	4.227,103	4.249,420	-0,525	4.227,103	1,475	53,638	189,300	3.515.094.105	14.858.663.675,30
SBS Multiactivos - Clase A	ARS	Glo	Flex	24/09/24	1.000,000	1.000,000	0,000	1.000,000	0,000	0,000	0,000	0	0,00
SBS Multiactivos - Clase B	ARS	Glo	Flex	24/09/24	47.119,623	47.091,348	0,060	47.119,623	1,558	50,375	150,733	162.007.650	7.633.739.365,37
SBS Patrimonio II - Clase FPN	ARS	Glo	Flex	24/09/24	1.000,000	1.000,000	0,000	1.000,000	0,000	0,000	0,000	0	0,00
SBS Patrimonio II - Clase JPN	ARS	Glo	Flex	24/09/24	7.792,583	7.791,050	0,020	7.792,583	1,519	42,453	119,962	308.575.084	2.404.596.920,75
Superfondo Combinado - Clase A	ARS	Glo	Flex	24/09/24	27.431,111	27.532,781	-0,369	27.431,111	0,304	47,397	172,084	822.557.021	22.563.653.223,51
Superfondo Combinado - Clase B	ARS	Glo	Flex	24/09/24	34.267,764	34.391,954	-0,361	34.267,764	0,509	50,696	180,423	0	0,00
Superfondo Combinado - Clase C	ARS	Glo	Flex	24/09/24	32.926,429	33.046,910	-0,365	32.926,429	0,422	49,284	176,845	14.337.833	472.093.640,00
Superfondo Combinado - Clase D	ARS	Glo	Flex	24/09/24	34.411,905	34.536,617	-0,361	34.411,905	0,509	50,696	180,423	0	0,00
Superfondo Multirenta - Clase A	ARS	Glo	Flex	24/09/24	1.000,000	1.000,000	0,000	1.000,000	0,000	0,000	0,000	0	0,00
Superfondo Multirenta - Clase B	ARS	Glo	Flex	24/09/24	1.000,000	1.000,000	0,000	1.000,000	0,000	0,000	0,000	100	100,00
Superfondo Multirenta - Clase C	ARS	Glo	Flex	24/09/24	1.000,000	1.000,000	0,000	1.000,000	0,000	0,000	0,000	0	0,00
Superfondo Multirenta - Clase D	ARS	Glo	Flex	24/09/24	1.000,000	1.000,000	0,000	1.000,000	0,000	0,000	0,000	0	0,00
Superfondo Multirenta - Clase E	ARS	Glo	Flex	24/09/24	1.000,000	1.000,000	0,000	1.000,000	0,000	0,000	0,000	0	0,00
Superfondo Multirenta - Clase F	ARS	Glo	Flex	24/09/24	1.000,000	1.000,000	0,000	1.000,000	0,000	0,000	0,000	0	0,00
Superfondo Renta Balance - Clase A	ARS	Glo	Flex	24/09/24	2.005,745	2.005,745	0,000	2.005,745	0,000	-9,336	51,408	0	0,00
Superfondo Renta Balance - Clase B	ARS	Glo	Flex	24/09/24	1.995,800	1.995,800	0,000	1.995,800	0,000	-9,479	50,865	100	199,58
Superfondo Renta Balance - Clase C	ARS	Glo	Flex	24/09/24	2.005,745	2.005,745	0,000	2.005,745	0,000	-9,336	51,408	0	0,00
Superfondo Renta Balance - Clase D	ARS	Glo	Flex	24/09/24	2.005,745	2.005,745	0,000	2.005,745	0,000	-9,336	51,408	0	0,00
Superfondo Renta Balance - Clase E	ARS	Glo	Flex	24/09/24	2.005,745	2.005,745	0,000	2.005,745	0,000	-9,336	51,408	0	0,00
Superfondo Renta Balance - Clase F	ARS	Glo	Flex	24/09/24	2.005,745	2.005,745	0,000	2.005,745	0,000	-9,336	51,408	0	0,00
Superfondo Renta Mixta - Clase A	ARS	Glo	Flex	24/09/24	2.869,785	2.870,724	-0,033	2.869,785	1,513	45,036	131,579	0	0,00
Superfondo Renta Mixta - Clase B	ARS	Glo	Flex	24/09/24	2.849,716	2.850,695	-0,034	2.849,716	1,472	44,396	130,186	52.556.031.600	149.769.771.505,44
Superfondo Renta Mixta - Clase C	ARS	Glo	Flex	24/09/24	2.869,785	2.870,724	-0,033	2.869,785	1,513	45,036	131,579	0	0,00
Superfondo Renta Mixta - Clase D	ARS	Glo	Flex	24/09/24	2.869,785	2.870,724	-0,033	2.869,785	1,513	45,036	131,579	0	0,00
Supergestion Balanceado - Clase A	ARS	Glo	Flex	24/09/24	179.132,760	179.655,527	-0,291	179.132,760	-0,693	41,062	128,817	0	0,00
Supergestion Balanceado - Clase B	ARS	Glo	Flex	24/09/24	206.992,439	207.596,509	-0,291	206.992,439	-0,693	41,203	130,298	0	0,00
Supergestion Balanceado - Clase C	ARS	Glo	Flex	24/09/24	192.958,903	193.527,042	-0,294	192.958,903	-0,757	40,217	128,107	219.631.938	42.379.937.763,28
Supergestion Balanceado - Clase D	ARS	Glo	Flex	24/09/24	175.992,844	176.506,448	-0,291	175.992,844	-0,693	41,203	130,298	0	0,00
Tavelli Global	ARS	Glo	Flex	24/09/24	283.987,165	284.431,325	-0,156	283.987,165	-1,477	46,051	138,194	251.324.176	71.372.840.238,89
Consultatio Renta Mixta - Clase A	ARS	Glo	Lar	24/09/24	167.354,042	167.563,723	-0,125	167.354,042	0,745	47,022	203,286	0	0,00
Consultatio Renta Mixta - Clase B	ARS	Glo	Lar	24/09/24	167.008,911	167.218,160	-0,125	167.008,911	0,745	47,022	203,286	0	0,00
Consultatio Renta Mixta - Clase C	ARS	Glo	Lar	24/09/24	159.150,638	159.352,021	-0,126	159.150,638	0,714	46,530	201,902	781.551.852	124.384.476.070,33
FBA Retorno Total I - Clase A	ARS	Glo	Lar	24/09/24	13.337,445	13.332,771	0,035	13.337,445	0,913	17,338	34,875	706,259	9.419.684,98

CAMARA ARGENTINA DE FONDOS COMUNES DE INVERSION (Valor de las Cuotapartes)

VALORES SUJETOS A REVISIÓN

FONDO DE INVERSIÓN	Clasificación			Fecha	Valor (mil cuotapartes)				Variación cuotaparte %			Cant. cuotapartes	Patrimonio
	Mon	Reg	Hor		Actual	Anterior	Variac. %	Reexp. Pesos	31/07/24	29/12/23	31/07/23	Actual	Actual
FBA Retorno Total I - Clase B	ARS	Glo	Lar	24/09/24	13.567,671	13.562,824	0,036	13.567,671	0,930	17,555	35,215	73.224	993.483,02
GSS Energia - Clase A	ARS	Glo	Lar	24/09/24	64.153,899	62.996,131	1,838	64.153,899	-0,143	55,711	130,477	5.528.148	354.652.249,36
GSS Energia - Clase B	ARS	Glo	Lar	24/09/24	60.449,187	59.359,513	1,836	60.449,187	-0,193	54,846	128,719	73.957.752	4.470.686.006,95
GSS Retorno Total - Clase A	ARS	Glo	Lar	24/09/24	30.652,455	30.611,482	0,134	30.652,455	0,717	62,054	211,890	12.112.813	371.287.452,38
GSS Retorno Total - Clase B	ARS	Glo	Lar	24/09/24	69.348,751	69.257,495	0,132	69.348,751	0,666	61,153	209,510	138.368.405	9.595.676.105,69
IEB Multiestrategia - Clase A	ARS	Glo	Lar	24/09/24	11.370,497	11.352,063	0,162	11.370,497	1,261	51,903	220,043	55.955.440	636.241.179,13
IEB Multiestrategia - Clase B	ARS	Glo	Lar	24/09/24	53.632,565	53.545,247	0,163	53.632,565	1,278	52,188	220,922	42.054.791	2.255.506.341,83
IEB Multiestrategia - Clase C	ARS	Glo	Lar	24/09/24	1.000,000	1.000,000	0,000	1.000,000	0,000	0,000	0,000	0	0,00
IEB Multiestrategia - Clase Ley N° 27.743	ARS	Glo	Lar	24/09/24	1.000,000	1.000,000	0,000	1.000,000				0	0,00
Optimum Global Investment Grade	ARS	Glo	Lar	24/09/24	840.841,453	840.145,238	0,083	840.841,453	-1,047	48,134	141,542	44.698.099	37.584.014.760,82
Optimum Global Renta Mixta	ARS	Glo	Lar	11/07/18	10.337,267			10.337,267				0	0,00
Optimum Global Renta Mixta - Clase A	ARS	Glo	Lar	24/09/24	727.579,656	724.988,132	0,357	727.579,656	0,686	41,548	139,707	227.239	165.334.805,36
Supergestion - Clase A	ARS	Glo	Lar	24/09/24	764.054,022	765.445,344	-0,182	764.054,022	-0,197	52,373	171,995	33.842.928	25.857.825.181,01
Supergestion - Clase B	ARS	Glo	Lar	24/09/24	882.737,580	884.272,383	-0,174	882.737,580	0,008	55,788	180,345	0	0,00
Supergestion - Clase C	ARS	Glo	Lar	24/09/24	824.210,331	825.671,596	-0,177	824.210,331	-0,078	54,357	176,838	7.531.155	6.207.255.728,93
Supergestion - Clase D	ARS	Glo	Lar	24/09/24	824.208,373	825.669,634	-0,177	824.208,373	-0,078	54,357	176,838	3.912.255	3.224.513.464,58
Supergestion - Clase F	ARS	Glo	Lar	24/09/24	79.016,457	79.153,842	-0,174	79.016,457	0,008	55,788	179,463	0	0,00
Supergestion - Clase H	ARS	Glo	Lar	24/09/24	22.801,942	22.843,464	-0,182	22.801,942	-0,197	52,372	171,994	716.984	16.348.619,35
Supergestion - Clase I	ARS	Glo	Lar	24/09/24	24.204,682	24.248,325	-0,180	24.204,682	-0,153	53,430	176,083	724.184	17.528.643,73
Supergestion - Clase J	ARS	Glo	Lar	24/09/24	24.627,118	24.669,937	-0,174	24.627,118	0,008	55,788	180,345	0	0,00
Fima Mix I - Clase A	ARS	Glo	Med	24/09/24	37.743,551	37.750,896	-0,019	37.743,551	0,777	37,546	137,358	351.574.571	13.269.672.723,87
Fima Mix I - Clase B	ARS	Glo	Med	24/09/24	39.094,393	39.101,730	-0,019	39.094,393	0,794	37,804	137,965	123.117.415	4.813.200.622,53
Fima Mix I - Clase C	ARS	Glo	Med	24/09/24	42.132,630	42.139,544	-0,016	42.132,630	0,854	38,684	140,039	162.548.589	6.848.599.559,65
Fima Mix II - Clase A	ARS	Glo	Med	24/09/24	6.864,559	6.858,783	0,084	6.864,559	0,675	35,728	152,272	669.435.203	4.595.377.201,96
Fima Mix II - Clase B	ARS	Glo	Med	24/09/24	6.905,058	6.899,200	0,085	6.905,058	0,692	35,982	152,917	189.868.665	1.311.054.055,50
Fima Mix II - Clase C	ARS	Glo	Med	24/09/24	7.044,574	7.038,432	0,087	7.044,574	0,752	36,850	155,122	32.897.030	231.745.555,52
First Renta Mixta II - Clase A	ARS	Glo	Med	24/09/24	20.941,314	21.166,820	-1,065	20.941,314		90,380	220,773	51.130.455	1.070.738.944,96
First Renta Mixta II - Clase B	ARS	Glo	Med	24/09/24	1.000,000	1.000,000	0,000	1.000,000		0,000	0,000	0	0,00
First Renta Mixta II - Clase C	ARS	Glo	Med	24/09/24	1.000,564	1.000,564	0,000	1.000,564		0,000	0,000	0	0,00
First Renta Mixta II - Clase D	ARS	Glo	Med	24/09/24	1.000,000	1.000,000	0,000	1.000,000		0,000	0,000	0	0,00
First Renta Mixta III - Clase A	ARS	Glo	Med	24/09/24	1.000,000	1.000,000	0,000	1.000,000	0,000	0,000	0,000	0	0,00
First Renta Mixta III - Clase B	ARS	Glo	Med	24/09/24	1.000,000	1.000,000	0,000	1.000,000	0,000	0,000	0,000	0	0,00
First Renta Mixta III - Clase C	ARS	Glo	Med	24/09/24	10.544,296	10.537,017	0,069	10.544,296	1,305	35,108	134,467	4.032.761.906	42.522.635.951,24
First Renta Mixta III - Clase D	ARS	Glo	Med	24/09/24	1.000,000	1.000,000	0,000	1.000,000	0,000	0,000	0,000	0	0,00
First Renta Mixta IV - Clase A	ARS	Glo	Med	24/09/24	2.077,403	2.077,403	0,000	2.077,403	0,000	-17,720	46,453	0	0,00
First Renta Mixta IV - Clase B	ARS	Glo	Med	24/09/24	1.000,000	1.000,000	0,000	1.000,000	0,000	0,000	0,000	0	0,00
First Renta Mixta IV - Clase C	ARS	Glo	Med	24/09/24	2.798,162	2.796,011	0,077	2.798,162	2,289	-14,286	52,478	468.000	1.309.539,96
First Renta Mixta IV - Clase D	ARS	Glo	Med	24/09/24	1.052,264	1.051,436	0,079	1.052,264	2,335	5,226	5,226	4.486.636.716	4.721.125.179,63
First Renta Mixta V - Clase A	ARS	Glo	Med	24/09/24	1.000,000	1.000,000	0,000	1.000,000	0,000	0,000	0,000	0	0,00
First Renta Mixta V - Clase B	ARS	Glo	Med	24/09/24	10.178,380	10.188,348	-0,098	10.178,380	1,214	43,930	159,665	420.631.187	4.281.344.060,44
First Renta Mixta V - Clase C	ARS	Glo	Med	24/09/24	10.064,490	10.074,410	-0,098	10.064,490	1,198	43,670	159,024	1.000	10.064,49
First Renta Mixta V - Clase D	ARS	Glo	Med	24/09/24	1.000,000	1.000,000	0,000	1.000,000	0,000	0,000	0,000	0	0,00
First Renta Mixta VI - Clase A	ARS	Glo	Med	24/09/24	8.178,728	8.186,432	-0,094	8.178,728	1,049	23,356	142,795	25.008.793	204.540.114,16
First Renta Mixta VI - Clase B	ARS	Glo	Med	24/09/24	1.000,000	1.000,000	0,000	1.000,000	0,000	0,000	0,000	0	0,00
First Renta Mixta VI - Clase C	ARS	Glo	Med	24/09/24	4.983,561	4.988,255	-0,094	4.983,561	1,049	8,272	88,089	19.905.730	99.201.414,11
First Renta Mixta VI - Clase D	ARS	Glo	Med	24/09/24	8.503,351	8.511,151	-0,092	8.503,351	1,109	24,173	145,007	119.100.614	1.012.754.330,20
First Renta Mixta VII - Clase A	ARS	Glo	Med	24/09/24	8.398,993	8.414,721	-0,187	8.398,993		47,409	239,652	108.427	910.675,77
First Renta Mixta VII - Clase B	ARS	Glo	Med	24/09/24	12.713,473	12.736,843	-0,183	12.713,473		48,767	243,958	30.508.846	387.873.374,25
First Renta Mixta VII - Clase C	ARS	Glo	Med	24/09/24	1.000,000	1.000,000	0,000	1.000,000		0,000	0,000	0	0,00
First Renta Mixta VII - Clase D	ARS	Glo	Med	24/09/24	12.705,574	12.728,930	-0,183	12.705,574		48,767	243,958	60.144	764.167,59
First Renta Mixta VIII - Clase A	ARS	Glo	Med	24/09/24	1.000,000	1.000,000	0,000	1.000,000	0,000	0,000	0,000	0	0,00
First Renta Mixta VIII - Clase B	ARS	Glo	Med	24/09/24	1.000,000	1.000,000	0,000	1.000,000	0,000	0,000	0,000	0	0,00
First Renta Mixta VIII - Clase C	ARS	Glo	Med	24/09/24	2.473,713	2.471,506	0,089	2.473,713	2,527	-5,718	50,928	167.226	413.668,29
First Renta Mixta VIII - Clase D	ARS	Glo	Med	24/09/24	3.276,995	3.273,821	0,097	3.276,995	1,698	23,828	98,919	3.548.342.570	11.627.902.608,63
Pionero Argentina Bicentenario - Clase A	ARS	Glo	Med	24/09/24	1.000,000	1.000,000	0,000	1.000,000	0,000	0,000	0,000	0	0,00
Pionero Argentina Bicentenario - Clase B	ARS	Glo	Med	24/09/24	36.033,629	36.047,876	-0,040	36.033,629	0,360	48,139	169,797	411.654.410	14.833.402.121,39
Pionero Argentina Bicentenario - Clase C	ARS	Glo	Med	24/09/24	1.000,000	1.000,000	0,000	1.000,000	0,000	0,000	0,000	0	0,00
Argenfunds Renta Mixta Plus - Clase E	ARS	Latam	Med	24/09/24	1.202.686,320	1.205.583,733	-0,240	1.202.686,320	-6,291	20,744	69,643	0	0,00
Argenfunds Renta Mixta Plus - Clase F	ARS	Latam	Med	24/09/24	1.137.338,359	1.140.078,341	-0,240	1.137.338,359	-6,291	20,744	69,643	0	0,00
Renta Mixta Dolar Estadounidense													
Axis Estrategia Dólar 2 - Clase A	USD	Arg	Cor	24/09/24	1.000,000	1.000,000	0,000	965.000,028	0,000			0	0,00
Axis Estrategia Dólar 2 - Clase B	USD	Arg	Cor	24/09/24	955,987	955,991	0,000	922.527,482	0,080			17.007	16.258,38
Axis Estrategia Dólar 2 - Clase E	USD	Arg	Cor	24/09/24	1.000,000	1.000,000	0,000	965.000,028	0,000			0	0,00
Axis Estrategia Dólar 2 - Clase F	USD	Arg	Cor	24/09/24	962,198	962,203	-0,001	928.521,097	0,079			76.440	73.550,62
Probolsa Dolares	USD	Arg	Cor	16/08/23	1.000,000			677.513,300				0	0,00
Probolsa Dolares RP D.596	USD	Arg	Cor	15/06/23	1.074,246			524.455,813				78.451	84.275,69
ST Retorno Total Dolares - Clase A	USD	Arg	Cor	24/09/24	1.088,989	1.089,403	-0,038	1.050.874,517	0,486	3,687	6,177	768.730	837.138,54
ST Retorno Total Dolares - Clase B	USD	Arg	Cor	24/09/24	1.106,701	1.107,116	-0,037	1.067.966,599	0,499	3,840	6,391	7.717.096	8.540.520,65
ST Retorno Total Dolares - Clase C	USD	Arg	Cor	24/09/24	1.169,077	1.169,493	-0,036	1.128.159,447	0,547	4,378	7,143	624.300	729.854,57
ST Retorno Total Dolares - Clase D	USD	Arg	Cor	24/09/24	1.104,373	1.104,787	-0,037	1.065.720,079	0,499	3,840	6,391	4.933.725	5.448.674,17
Delta Multimercado I - Clase F	USD	Arg	Flex	24/09/24	463,937	464,635	-0,150	566.636,167	7,875	31,388	54,635	14	6,64
Delta Multimercado I - Clase G	USD	Arg	Flex	24/09/24	462,755	460,631	0,461	565.192,952	6,261	18,998	40,242	0	0,00
Gainvest Balanceado - Clase D	USD	Arg	Flex	24/09/24	1,036	1,036	0,000	1.000,000	-1,521	-16,249	-63,738	0	0,00
Gainvest Balanceado - Clase E	USD	Arg	Flex	24/09/24	3,184	3,183	0,031	3.072,809	-1,455	-16,233	-63,732	0	0,00
Gainvest Balanceado - Clase F	USD	Arg	Flex	24/09/24	3,194	3,193	0,031	3.082,581	-1,450	-16,234	-63,733	0	0,00
MAF Mix I - Clase Art. 11 Decreto 99/2019 y mod	USD	Arg	Flex	27/08/24	1.634,386			2.111.329,744				0	0,00
MAF Mix I - Clase D	USD	Arg	Flex	27/08/24	1.000,000			1.291.818,300				0	0,00
MAF Mix II - Clase RAP Ley N° 27.743	USD	Arg	Flex	24/09/24	994,765	995,987	-0,123	1.196.390,257				99.900	99.377,00
MAF Mix II - Clase D	USD	Arg	Flex	24/09/24	1.641,824	1.643,841	-0,123	1.974.599,265	1,642	12,598	8,837	13.575.337	22.288.308,21
MAF Mix II - Clase E	USD	Arg	Flex	24/09/24	1.381,891	1.380,556	0,097	1.687.794,658	1,211	10,336	14,084	662.341	915.283,47
MEGAQM Gestión Balanceada Dólares - Clase A	USD	Arg	Flex	24/09/24	1.000,000	1.000,000	0,000	965.000,028	0,000			0	0,00
MEGAQM Gestión Balanceada Dólares - Clase B	USD	Arg	Flex	24/09/24	1.162,602	1.163,710	-0,095	1.121.910,963	8,126			2.606.169	3.029.936,20
SBS Renta Mixta III - Clase A	USD	Arg	Flex	24/09/24	1.000,000	1.000,000	0,000	965.000,028	0,000	0,000	0,000	0	0,00
SBS Renta Mixta III - Clase B	USD	Arg	Flex	24/09/24	967,396	967,339	0,006	933.537,167	0,185	3,786	4,647	11.762.546	11.379.039,79
SBS Renta Patrimonio - Clase A	USD	Arg	Flex	24/09/24	1.000,000	1.000,000	0,000	965.000,028	0,000	0,000	0,000	0	0,00
SBS Renta Patrimonio - Clase B	USD	Arg	Flex	24/09/24	1.243,999	1.244,016	-0,001	1.200.459,070	0,369	3,972	3,259	10.291.761	12.802.937,87
Schroder Renta Global Dos - Clase B Dólares	USD	Arg	Flex	24/09/24	24,354	24,310	0,181	29.276,741	7,253	19,929	68,109	4.462.501	108.680,00
Schroder Retorno Absoluto Dolares - Clase B	USD	Arg	Flex	24/09/24	35,661	35,587	0,208	43.632,000	6,036	-23,517	-38,582	0	0,00
Schroder Retorno Total - Clase A	USD	Arg	Flex	24/09/24	1.496,227	1.494,973	0,084	1.443.859,236	1,858	11,394	11,288	3.139.139	4.696.863,65
Schroder Retorno Total - Clase B	USD	Arg	Flex	24/09/24	1.527,426	1.526,098	0,087	1.473.966,275	1,939	12,344	12,586	10.275.531	15.695.111,28
Schroder Retorno Total - Clase C	USD	Arg	Flex	24/09/24	1.000,000	1.000,000	0,000	965.000,121	0,000	0,000	0,000	0	0,00
Schroder Retorno Total - Clase D Ley N° 27.743	USD	Arg	Flex	24/09/24	999,998	999,160	0,084	964.998,191				378.533	378.532,55

VOLVER AL INICIO

CAMARA ARGENTINA DE FONDOS COMUNES DE INVERSION (Valor de las Cuotapartes)

VALORES SUJETOS A REVISIÓN

FONDO DE INVERSIÓN	Clasificación			Fecha	Valor (mil cuotapartes)				Variación cuotaparte %			Cant. cuotapartes	Patrimonio
	Mon	Reg	Hor		Actual	Anterior	Variac. %	Reexp. Pesos	31/07/24	29/12/23	31/07/23	Actual	Actual
Compass Renta Mixta - Clase D	USD	Arg	Lar	24/09/24	53,201	53,335	-0,251	64.977,289	7,596	37,250	79,478	0	0,00
Compass Renta Mixta - Clase E	USD	Arg	Lar	24/09/24	51,559	51,690	-0,253	62.972,176	7,549	36,642	78,399	14.596.763	752.591,81
Compass Renta Mixta - Clase F	USD	Arg	Lar	24/09/24	54,117	54,255	-0,254	66.097,061	7,593	37,248	79,481	0	0,00
Compass Renta Plus - Clase D	USD	Arg	Lar	24/09/24	23,982	23,891	0,381	29.290,844	4,748	11,482	37,812	0	0,00
Compass Renta Plus - Clase E	USD	Arg	Lar	24/09/24	23,868	23,777	0,383	29.152,047	4,744	11,481	37,814	0	0,00
Compass Renta Plus - Clase F	USD	Arg	Lar	24/09/24	23,982	23,891	0,381	29.290,844	4,748	11,482	37,812	0	0,00
MAF Gestion Activa - Clase E	USD	Arg	Lar	20/11/20	6,720			991,536				0	0,00
MAF Gestion Activa - Clase F	USD	Arg	Lar	20/11/20	6,530			963,502				0	0,00
Allaria Dólar Retorno Total - Clase A	USD	Arg	Med	24/09/24	1.000,013	1.000,000	0,001	966.512,610	0,001			92.785	92.786,18
Allaria Dólar Retorno Total - Clase B	USD	Arg	Med	24/09/24	1.000,012	1.000,000	0,001	966.511,643	0,001			1.086.488	1.086.501,08
Allaria Dólar Retorno Total - Clase C	USD	Arg	Med	24/09/24	1.000,000	1.000,000	0,000	966.500,045	0,000			0	0,00
Allaria Dólar Retorno Total - Clase Ley N° 27.743	USD	Arg	Med	24/09/24	1.000,000	0,000		966.500,045				0	0,00
Allaria Renta Mixta Dólares - Clase A	USD	Arg	Med	24/09/24	1.000,000	1.000,000	0,000	966.500,045	0,000	0,000	0,000	0	0,00
Allaria Renta Mixta Dólares - Clase B	USD	Arg	Med	24/09/24	377,816	378,090	-0,072	365.159,181	1,781	16,111	21,976	2.756.215	1.041.341,90
Allaria Renta Mixta Dólares - Clase C	USD	Arg	Med	24/09/24	969,407	969,407	0,000	936.931,909	0,000	0,000	0,000	0	0,00
Axis Estrategia Dólar 1 - Clase A	USD	Arg	Med	24/09/24	1.140,858	1.142,388	-0,134	1.100.928,002	3,705			4.838.237	5.519.741,82
Axis Estrategia Dólar 1 - Clase B	USD	Arg	Med	24/09/24	1.173,707	1.175,281	-0,134	1.132.627,288	3,706			3.091.706	3.628.756,50
Axis Estrategia Dólar 1 - Clase E	USD	Arg	Med	24/09/24	1.000,000	1.000,000	0,000	965.000,028	0,000			0	0,00
Axis Estrategia Dólar 1 - Clase F	USD	Arg	Med	24/09/24	1.000,000	1.000,000	0,000	965.000,028	0,000			0	0,00
Axis Estrategia Dólar 1 - Clase X Ley N° 27.743	USD	Arg	Med	24/09/24	998,661	1.000,000	-0,134	963.707,893				114.667	114.513,24
Axis Estrategia Dólar 1 - Clase Y Ley N° 27.743	USD	Arg	Med	24/09/24	1.000,000	1.000,000	0,000	965.000,028				0	0,00
Fima Mix Dólares - Clase A	USD	Arg	Med	24/09/24	1.090,883	1.091,369	-0,045	1.311.990,061	5,720			22.893.437	24.974.067,30
Fima Mix Dólares - Clase B	USD	Arg	Med	24/09/24	1.091,629	1.092,111	-0,044	1.312.887,265	5,731			2.914.599	3.181.661,81
Fima Mix Dólares - Clase C	USD	Arg	Med	24/09/24	1.092,374	1.092,851	-0,044	1.313.783,266	5,742			342.075	373.673,23
Fima Mix Dólares - Clase L Ley N° 27.743	USD	Arg	Med	24/09/24	991,041	991,483	-0,045	1.191.911,453				50.000	49.552,07
IAM Renta Global - Clase A	USD	Arg	Med	24/09/24	1.000,000	1.000,000	0,000	966.749,988	0,000	0,000	0,000	0	0,00
IAM Renta Global - Clase B	USD	Arg	Med	24/09/24	955,980	956,007	-0,003	924.193,653	-0,070	-0,745	-3,062	24.773	23.682,69
IAM Renta Global - Clase C	USD	Arg	Med	24/09/24	1.000,000	1.000,000	0,000	966.749,988	0,000	0,000	0,000	0	0,00
IAM Renta Global - Clase D	USD	Arg	Med	24/09/24	1.000,000	1.000,000	0,000	966.749,988	0,000	0,000	0,000	0	0,00
IAM Renta Global - Clase Ley Nº 27.743	USD	Arg	Med	24/09/24	1.000,000	0,000		966.749,988				0	0,00
Integrae SC Retorno Total - Clase C	USD	Arg	Med	23/12/20	37.660,000			5.302.369,828				0	0,00
Integrae SC Retorno Total - Clase D	USD	Arg	Med	23/12/20	37.660,000			5.302.369,828				0	0,00
MAF Renta Balanceada 2 - Clase G	USD	Arg	Med	20/11/20	6,966			1.027,833				0	0,00
MAF Renta Balanceada 2 - Clase H	USD	Arg	Med	20/11/20	6,669			984,011				0	0,00
ST Gestion II - Clase A	USD	Arg	Med	24/09/24	1.000,000	1.000,000	0,000	965.000,121	0,000	0,000	0,000	0	0,00
ST Gestion II - Clase B	USD	Arg	Med	24/09/24	988,912	989,044	-0,013	954.300,200	1,437	7,352	10,878	6.618.288	6.544.905,83
ST Gestion II - Clase C	USD	Arg	Med	24/09/24	1.000,000	1.000,000	0,000	965.000,121	0,000	0,000	0,000	0	0,00
ST Gestion II - Clase D	USD	Arg	Med	24/09/24	1.000,000	1.000,000	0,000	965.000,121	0,000	0,000	0,000	0	0,00
Toronto Trust Renta Dolar - Clase A	USD	Arg	Med	24/09/24	1.021,601	1.023,345	-0,170	985.844,994	0,948			1.801.275	1.840.183,54
Toronto Trust Renta Dolar - Clase B	USD	Arg	Med	24/09/24	1.023,496	1.025,241	-0,170	987.673,669	0,955			1.274.073	1.304.009,24
Toronto Trust Renta Dolar - Clase C	USD	Arg	Med	24/09/24	1.023,719	1.025,463	-0,170	987.888,864	0,958			253.392	259.401,84
Gainvest Global IV - Clase A	USD	Glo	Flex	24/09/24	1.000,000	1.000,000	0,000	965.000,028	0,000	0,000	0,000	0	0,00
Gainvest Global IV - Clase B	USD	Glo	Flex	24/09/24	59,750	59,747	0,005	57.658,752	1,808	3,609	12,687	1.130.549.096	67.549.924,66
IEB Retorno Total - Clase D	USD	Glo	Flex	24/09/24	12,175	12,155	0,165	14.646,298	6,649	-18,952	-8,938	0	0,00
IEB Retorno Total - Clase E	USD	Glo	Flex	24/09/24	9,428	9,412	0,170	11.341,419	6,652	-18,948	-8,758	0	0,00
IEB Retorno Total - Clase F	USD	Glo	Flex	24/09/24	1.000,000	1.000,000	0,000	1.000,000	0,000	0,000	0,000	0	0,00
Max Estrategico III - Clase A	USD	Glo	Flex	24/09/24	1.000,000	1.000,000	0,000	966.500,045	0,000			0	0,00
Max Estrategico III - Clase B	USD	Glo	Flex	24/09/24	1.000,000	1.000,000	0,000	966.500,045	0,000			0	0,00
Max Estrategico III - Clase C	USD	Glo	Flex	24/09/24	1.000,000	1.000,000	0,000	966.500,045	0,000			0	0,00
Max Estrategico III - Clase D	USD	Glo	Flex	24/09/24	1.000,000	1.000,000	0,000	966.500,045	0,000			1.000	1.000,00
Max Estrategico III - Clase E Ley N° 27.743	USD	Glo	Flex	24/09/24	1.000,000	1.000,000	0,000	966.500,045				0	0,00
Max Estrategico IV - Clase A	USD	Glo	Flex	24/09/24	1.000,000	1.000,000	0,000	966.500,045	0,000			0	0,00
Max Estrategico IV - Clase B	USD	Glo	Flex	24/09/24	1.000,000	1.000,000	0,000	966.500,045	0,000			0	0,00
Max Estrategico IV - Clase C	USD	Glo	Flex	24/09/24	1.000,000	1.000,000	0,000	966.500,045	0,000			0	0,00
Max Estrategico IV - Clase D	USD	Glo	Flex	24/09/24	1.000,000	1.000,000	0,000	966.500,045	0,000			1.000	1.000,00
Max Estrategico IV - Clase E Ley N° 27.743	USD	Glo	Flex	24/09/24	1.000,000	1.000,000	0,000	966.500,045				0	0,00
IEB Multiestrategia - Clase D	USD	Glo	Lar	24/09/24	1.000,000	1.000,000	0,000	1.000,000	0,000	0,000	0,000	0	0,00
IEB Multiestrategia - Clase E	USD	Glo	Lar	24/09/24	0,831	0,830	0,120	1.016,547	5,995	-20,019	-38,672	0	0,00
IEB Multiestrategia - Clase F	USD	Glo	Lar	24/09/24	1.000,000	1.000,000	0,000	1.000,000	0,000	0,000	0,000	0	0,00
Supergestion - Clase K	USD	Glo	Lar	24/09/24	19.167,545	19.200,871	-0,174	19.167,545	0,008	55,788	180,345	0	0,00
Galileo Multi Strategy - Clase A	USD	Latam	Flex	24/09/24	1.228,312	1.229,196	-0,072	1.187.470,611	2,924	12,513	11,378	12.335.210	15.151.491,96
Galileo Multi Strategy - Clase B	USD	Latam	Flex	24/09/24	1.118,469	1.119,250	-0,070	1.081.279,892	2,970	13,059	12,140	510.167	570.605,84
Galileo Multi Strategy II - Clase A	USD	Latam	Flex	24/09/24	1.024,888	1.023,154	0,169	990.810,461	0,625			215.715	221.083,73
Galileo Multi Strategy II - Clase B	USD	Latam	Flex	24/09/24	1.025,175	1.023,433	0,170	991.087,919	0,640			530.060	543.404,30
Galileo Multi Strategy II - Clase C Ley N°27.743	USD	Latam	Flex	24/09/24	1.004,197	1.002,498	0,169	970.807,437				139.700	140.286,56
Galileo Multi Strategy II - Clase D Ley N°27.743	USD	Latam	Flex	24/09/24	1.008,987	1.007,272	0,170	975.438,170				3.295	3.324,25
Schroder Retorno Total Cuatro - Clase B	USD	Latam	Flex	24/09/24	1.000,000	1.000,000	0,000	965.000,121	0,000	0,000	0,000	1.000	1.000,00
Schroder Retorno Total Cuatro - Clase D Ley N° 27.743	USD	Latam	Flex	24/09/24	1.000,000	1.000,000	0,000	965.000,121				0	0,00
Schroder Retorno Total Dos - Clase A	USD	Latam	Flex	24/09/24	390,907	390,907	0,000	377.225,302	0,000	0,000	0,000	0	0,00
Schroder Retorno Total Dos - Clase B	USD	Latam	Flex	24/09/24	344,039	344,087	-0,014	331.997,677	1,168	3,138	10,730	299.809.665	103.146.316,26
Schroder Retorno Total Dos - Clase C	USD	Latam	Flex	24/09/24	1.000,000	1.000,000	0,000	965.000,121	0,000	0,000	0,000	0	0,00
Argenfunds Renta Mixta Plus - Clase A	USD	Latam	Med	24/09/24	1.095,735	1.097,078	-0,122	1.317.825,495	1,164	4,849	3,409	39.630	43.424,00
Argenfunds Renta Mixta Plus - Clase B	USD	Latam	Med	24/09/24	946,822	947,956	-0,120	1.138.729,867	1,233	5,626	4,455	1.308.129	1.238.565,00
Premier Global Dolares - Clase A	USD	Latam	Med	24/09/24	1.105,768	1.105,768	0,000	1.067.066,151	0,000	-1,317	-2,024	0	0,00
Premier Global Dolares - Clase B	USD	Latam	Med	24/09/24	1.094,454	1.094,601	-0,013	1.056.148,141	-0,238	-1,558	-2,263	291.448	318.976,06
Premier Global Dolares - Clase C	USD	Latam	Med	24/09/24	1.000,000	1.000,000	0,000	965.000,028	0,000	0,000	0,000	0	0,00
Quiron Latam en U$S - Clase A	USD	Latam	Med	24/09/24	1.726,816	1.727,332	-0,030	1.666.377,488	0,458	4,978	8,685	3.849.768	6.647.843,23
Quiron Latam en U$S - Clase B	USD	Latam	Med	24/09/24	1.636,513	1.637,001	-0,030	1.579.235,091	0,458	4,978	8,685	993.167	1.625.330,51
Quiron Latam en U$S - Clase Ley Nº 27.743	USD	Latam	Med	24/09/24	1.729,694	1.730,213	-0,030	1.669.154,758				115.627	199.999,70
SBS Renta Mixta - Clase A	USD	Latam	Med	24/09/24	1.314,737	1.314,251	0,037	1.268.721,242	0,642	9,184	15,149	859.782	1.130.387,74
SBS Renta Mixta - Clase B	USD	Latam	Med	24/09/24	1.364,718	1.364,213	0,037	1.316.952,908	0,642	9,185	15,151	13.331.529	18.193.771,69
Renta Mixta Dolar Estadounidense Billete													
Superfondo Multiactivos Dolar - Clase A	USB	Glo	Lar	24/09/24	1.000,000	1.000,000	0,000	1.222.140,841	0,000	0,000	0,000	0	0,00
Superfondo Multiactivos Dolar - Clase B	USB	Glo	Lar	24/09/24	1.000,000	1.000,000	0,000	1.222.140,841	0,000	0,000	0,000	100	100,00
Superfondo Multiactivos Dolar - Clase C	USB	Glo	Lar	24/09/24	1.000,000	1.000,000	0,000	1.222.140,841	0,000	0,000	0,000	0	0,00
Superfondo Multiactivos Dolar - Clase D	USB	Glo	Lar	24/09/24	1.000,000	1.000,000	0,000	1.222.140,841	0,000	0,000	0,000	0	0,00
Superfondo Multiactivos Dolar - Clase E	USB	Glo	Lar	24/09/24	1.000,000	1.000,000	0,000	1.222.140,841	0,000	0,000	0,000	0	0,00
Superfondo Multiactivos Dolar - Clase F	USB	Glo	Lar	24/09/24	1.000,000	1.000,000	0,000	1.222.140,841	0,000	0,000	0,000	0	0,00
PyMes Peso Argentina													
Axis Rosental FCI Abierto Pymes - Clase A	ARS	Arg	Cor	24/09/24	1.418,182	1.415,975	0,156	1.418,182	2,320	10,684	10,684	30.438.193	43.166.906,25
Axis Rosental FCI Abierto Pymes - Clase B	ARS	Arg	Cor	24/09/24	4.591,371	4.584,162	0,157	4.591,371	2,355	57,561	122,249	942.468.998	4.327.224.818,04
BAVSA FCIA Pymes - Clase A	ARS	Arg	Cor	24/09/24	1.293,960	1.292,304	0,128	1.293,960	3,311			543.495.167	703.261.097,34

VOLVER AL INICIO

CAMARA ARGENTINA DE FONDOS COMUNES DE INVERSION (Valor de las Cuotapartes)

VALORES SUJETOS A REVISIÓN

FONDO DE INVERSIÓN	Clasificación			Fecha	Valor (mil cuotapartes)				Variación cuotaparte %			Cant. cuotapartes	Patrimonio
	Mon	Reg	Hor		Actual	Anterior	Variac. %	Reexp. Pesos	31/07/24	29/12/23	31/07/23	Actual	Actual
BAVSA FCIA Pymes - Clase B	ARS	Arg	Cor	24/09/24	1.295,340	1.293,652	0,130	1.295,340	3,366			418.371.579	541.933.291,99
BAVSA FCIA Pymes - Clase C	ARS	Arg	Cor	24/09/24	1.000,000	1.000,000	0,000	1.000,000	0,000			0	0,00
BAVSA FCIA Pymes - Clase D	ARS	Arg	Cor	24/09/24	1.000,000	1.000,000	0,000	1.000,000	0,000			0	0,00
Ecopymes FCI Abierto Pymes - Clase A	ARS	Arg	Cor	24/09/24	1.607,046	1.605,276	0,110	1.607,046	2,960	60,705		16.348.804	26.273.283,16
Ecopymes FCI Abierto Pymes - Clase B	ARS	Arg	Cor	24/09/24	1.846,897	1.844,863	0,110	1.846,897	2,961	64,347		187.124.221	345.599.251,54
Optimum Abierto Pymes - Clase B	ARS	Arg	Cor	24/09/24	9.751,403	9.742,059	0,096	9.751,403	2,094	40,651	122,757	1.792	17.470,13
Optimum Abierto Pymes - Clase C	ARS	Arg	Cor	24/09/24	10.587,270	10.576,713	0,100	10.587,270	2,192	45,020	130,542	255.335.126	2.703.301.977,33
Optimum Abierto Pymes - Clase D	ARS	Arg	Cor	24/09/24	1.023,046	1.023,046	0,000	1.023,046	0,000	0,000	0,000	0	0,00
Optimum Abierto Pymes - Clase E	ARS	Arg	Cor	24/09/24	1.000,000	1.000,000	0,000	1.000,000	0,000	0,000	0,000	0	0,00
Argenfunds Abierto Pymes II - Clase A	ARS	Arg	Flex	24/09/24	1.000,000	1.000,000	0,000	1.000,000	0,000			0	0,00
Argenfunds Abierto Pymes II - Clase B	ARS	Arg	Flex	24/09/24	1.170,243	1.168,961	0,110	1.170,243	2,182			5.986.046.117	7.005.127.146,24
Delta Gestion Abierto Pyme I - Clase B	ARS	Arg	Flex	24/09/24	2.606,530	2.603,870	0,102	2.606,530	2,629	53,674	106,579	1.000	2.606,53
Delta Gestion Abierto Pyme I - Clase E	ARS	Arg	Flex	24/09/24	4.531,940	4.527,222	0,104	4.531,940	2,683	54,556	108,158	3.663.796.443	16.604.106.887,84
Gainvest PYMEs - Clase A	ARS	Arg	Flex	24/09/24	17.690,212	17.681,782	0,048	17.690,212	2,423	53,707	149,725	374.088	6.617.698,39
Gainvest PYMEs - Clase B	ARS	Arg	Flex	24/09/24	80.801,236	80.762,733	0,048	80.801,236	2,423	53,707	149,725	157.635.824	12.737.169.404,30
Gainvest PYMEs - Clase C	ARS	Arg	Flex	24/09/24	6.967,160	6.963,649	0,050	6.967,160	2,493	54,847	152,255	599.861.855	4.179.333.382,78
Novus Pyme Abierto - Clase A	ARS	Arg	Flex	24/09/24	1.000,000	1.000,000	0,000	1.000,000	0,000			0	0,00
Novus Pyme Abierto - Clase B	ARS	Arg	Flex	24/09/24	1.068,191	1.067,130	0,099	1.068,191	2,716			459.214.577	490.529.099,19
Novus Pyme Abierto - Clase C	ARS	Arg	Flex	24/09/24	1.080,545	1.080,545	0,000	1.080,545	0,000			0	0,00
Novus Pyme Abierto - Clase D	ARS	Arg	Flex	24/09/24	1.106,036	1.104,937	0,099	1.106,036	2,716			1.000.000.000	1.106.036.088,20
Novus Pyme Abierto - Clase E	ARS	Arg	Flex	24/09/24	1.000,000	1.000,000	0,000	1.000,000	0,000			0	0,00
Novus Pyme Abierto - Clase F	ARS	Arg	Flex	24/09/24	1.072,153	1.071,088	0,099	1.072,153	2,716			100.978.827	108.264.794,56
Novus Pyme Abierto - Clase G	ARS	Arg	Flex	24/09/24	1.000,000	1.000,000	0,000	1.000,000	0,000			0	0,00
Novus Pyme Abierto - Clase H	ARS	Arg	Flex	24/09/24	1.000,000	1.000,000	0,000	1.000,000	0,000			0	0,00
Superfondo Empresas Args. Abierto Pymes - Clase A	ARS	Arg	Flex	24/09/24	1.000,000	1.000,000	0,000	1.000,000	0,000	0,000	0,000	0	0,00
Superfondo Empresas Args. Abierto Pymes - Clase B	ARS	Arg	Flex	24/09/24	1.000,000	1.000,000	0,000	1.000,000	0,000	0,000	0,000	100	100,00
Superfondo Empresas Args. Abierto Pymes - Clase C	ARS	Arg	Flex	24/09/24	1.000,000	1.000,000	0,000	1.000,000	0,000	0,000	0,000	0	0,00
Tavelli Abierto Pymes	ARS	Arg	Flex	24/09/24	40.609,239	40.566,282	0,106	40.609,239	2,247	52,312	115,300	142.076.651	5.769.624.718,78
Alamerica Abierto Pymes - Clase A	ARS	Arg	Lar	24/09/24	1.014,940	1.014,940	0,000	1.014,940	0,000	0,000	0,000	0	0,00
Alamerica Abierto Pymes - Clase B	ARS	Arg	Lar	24/09/24	8.896,571	8.878,935	0,199	8.896,571	1,937	41,063	171,310	1.579.212.550	14.049.576.444,90
Alamerica Abierto Pymes - Clase C	ARS	Arg	Lar	24/09/24	1.000,000	1.000,000	0,000	1.000,000	0,000	0,000	0,000	0	0,00
Alamerica Abierto Pymes - Clase D	ARS	Arg	Lar	24/09/24	1.000,000	1.000,000	0,000	1.000,000	0,000	0,000	0,000	0	0,00
Allaria Abierto Pymes - Clase A	ARS	Arg	Lar	24/09/24	19.300,185	19.280,062	0,104	19.300,185	1,866	31,286	121,312	13.757	265.508,26
Allaria Abierto Pymes - Clase B	ARS	Arg	Lar	24/09/24	108.106,147	107.993,429	0,104	108.106,147	1,866	31,287	121,315	242.010.697	26.162.844.071,16
Allaria Abierto Pymes - Clase C	ARS	Arg	Lar	24/09/24	33.944,130	33.908,738	0,104	33.944,130	1,866	31,287	121,315	218.771.258	7.426.000.111,39
Balanz Capital Abierto Pymes FCI - Clase A	ARS	Arg	Lar	24/09/24	12.860,566	12.853,786	0,053	12.860,566	1,872	43,508	107,356	18.218.472	234.299.854,09
Balanz Capital Abierto Pymes FCI - Clase B	ARS	Arg	Lar	24/09/24	41.304,110	41.281,884	0,054	41.304,110	1,899	43,929	108,190	466.406.905	19.264.522.181,53
Balanz Capital Abierto Pymes FCI - Clase C	ARS	Arg	Lar	24/09/24	41.304,170	41.281,944	0,054	41.304,170	1,899	43,929	108,190	167.143.838	6.903.737.555,76
Balanz Capital Abierto Pymes FCI - Clase D	ARS	Arg	Lar	24/09/24	1.000,000	1.000,000	0,000	1.000,000	0,000	0,000	0,000	0	0,00
Balanz Capital Abierto Pymes FCI - Clase E	ARS	Arg	Lar	24/09/24	1.000,000	1.000,000	0,000	1.000,000	0,000	0,000	0,000	0	0,00
Delta Empresas Argentinas Pymes - Clase A	ARS	Arg	Lar	24/09/24	3.122,632	3.122,632	0,000	3.122,632	0,000	0,000	0,000	0	0,00
Delta Empresas Argentinas Pymes - Clase B	ARS	Arg	Lar	24/09/24	98.123,650	97.936,051	0,192	98.123,650	1,217	37,993	119,510	91.816.224	9.009.343.063,85
Delta Empresas Argentinas Pymes - Clase E	ARS	Arg	Lar	24/09/24	15.226,014	15.196,592	0,194	15.226,014	1,269	38,759	121,173	927.888.771	14.128.046.980,52
Fima FCI Abierto Pymes - Clase A	ARS	Arg	Lar	24/09/24	46.552,752	46.427,724	0,269	46.552,752	2,384	41,973	134,597	4.228.673	196.856.364,47
Fima FCI Abierto Pymes - Clase B	ARS	Arg	Lar	24/09/24	48.288,781	48.158,757	0,270	48.288,781	2,402	42,239	135,196	34.285.322	1.655.596.413,71
Fima FCI Abierto Pymes - Clase C	ARS	Arg	Lar	24/09/24	50.827,455	50.690,244	0,271	50.827,455	2,420	42,505	135,798	180.839.282	9.191.600.503,54
IEB Pyme - Clase A	ARS	Arg	Lar	24/09/24	5.601,987	5.587,732	0,255	5.601,987	2,750	51,613	127,137	12.523	70.152,67
IEB Pyme - Clase B	ARS	Arg	Lar	24/09/24	7.644,645	7.625,191	0,255	7.644,645	2,750	51,615	127,146	1.580.932.744	12.085.669.343,29
IEB Pyme - Clase C	ARS	Arg	Lar	24/09/24	1.000,000	1.000,000	0,000	1.000,000	0,000	0,000	0,000	0	0,00
IEB Pyme - Clase Ley N° 27.743	ARS	Arg	Lar	24/09/24	1.000,000	1.000,000	0,000	1.000,000				0	0,00
Megainver Financiamiento Productivo Pyme - Clase A	ARS	Arg	Lar	24/09/24	1.067,934	1.066,708	0,115	1.067,934	2,179	6,793	6,793	5.000	5.339,67
Megainver Financiamiento Productivo Pyme - Clase B	ARS	Arg	Lar	24/09/24	62.260,296	62.192,360	0,109	62.260,296	2,031	50,663	134,724	433.922.166	27.016.122.434,40
Megainver Financiamiento Productivo Pyme - Clase C	ARS	Arg	Lar	24/09/24	1.000,000	1.000,000	0,000	1.000,000	0,000	0,000	0,000	0	0,00
Megainver Financiamiento Productivo Pyme - Clase D	ARS	Arg	Lar	24/09/24	2.100,422	2.100,422	0,000	2.100,422	0,000	0,000	0,000	0	0,00
MEGAQM Cobertura FCIA Pymes - Clase A	ARS	Arg	Lar	24/09/24	1.000,000	1.000,000	0,000	1.000,000	0,000			0	0,00
MEGAQM Cobertura FCIA Pymes - Clase B	ARS	Arg	Lar	24/09/24	1.035,626	1.034,977	0,063	1.035,626	2,161			18.157.554.511	18.804.428.873,81
Pionero Empresas FCI Abierto Pymes - Clase A	ARS	Arg	Lar	24/09/24	42.887,606	42.888,159	-0,001	42.887,606	2,306	38,860	114,854	340.994.081	14.624.419.697,35
Pionero Empresas FCI Abierto Pymes - Clase B	ARS	Arg	Lar	24/09/24	43.483,649	43.482,304	0,003	43.483,649	2,418	40,487		106.888.889	4.647.918.938,98
SBS Abierto Pymes - Clase A	ARS	Arg	Lar	24/09/24	24.321,489	24.329,481	-0,033	24.321,489	0,680	36,783	142,710	212.491	5.168.102,90
SBS Abierto Pymes - Clase B	ARS	Arg	Lar	24/09/24	70.392,116	70.412,634	-0,029	70.392,116	0,773	38,156	146,024	342.079.856	24.079.724.911,68
Toronto Trust Abierto Pymes - Clase A	ARS	Arg	Lar	24/09/24	1.000,000	1.000,000	0,000	1.000,000	0,000	0,000	0,000	0	0,00
Toronto Trust Abierto Pymes - Clase B	ARS	Arg	Lar	24/09/24	50.165,374	50.104,676	0,121	50.165,374	2,401	44,235	125,833	174.610.114	8.759.381.616,75
Toronto Trust Abierto Pymes - Clase C	ARS	Arg	Lar	24/09/24	50.270,432	50.208,782	0,123	50.270,432	2,443			164.434.386	8.266.187.541,23
Zofingen Factoring Abierto Pyme - Clase A	ARS	Arg	Lar	24/09/24	21.473,719	21.444,715	0,135	21.473,719	2,670	62,531	151,756	667.510.236	14.333.927.022,23
Zofingen Factoring Abierto Pyme - Clase B	ARS	Arg	Lar	24/09/24	42.108,787	42.053,031	0,133	42.108,787	2,605	61,378	149,305	2.074.565.396	87.357.432.585,02
Zofingen Factoring Abierto Pyme - Clase C	ARS	Arg	Lar	24/09/24	2.629,563	2.629,563	0,000	2.629,563	0,000	0,000	0,000	0	0,00
1822 Raices Abierto Pymes	ARS	Arg	Med	24/09/24	5.387.427,527	5.386.794,245	0,012	5.387.427,527	1,822	71,857	122,501	4.666.924	25.142.713.429,47
Abierto Pyme Veta Federal - Clase A	ARS	Arg	Med	03/01/23	828,611			828,611				0	0,00
Abierto Pyme Veta Federal - Clase B	ARS	Arg	Med	03/01/23	1.000,000			1.000,000				0	0,00
Abierto Pyme Veta Federal - Clase C	ARS	Arg	Med	03/01/23	1.000,000			1.000,000				0	0,00
Abierto Pymes Veta - Clase A	ARS	Arg	Med	24/09/24	7.372,108	7.365,390	0,091	7.372,108	2,272	58,957	124,007	35.832	264.156,45
Abierto Pymes Veta - Clase B	ARS	Arg	Med	24/09/24	7.477,057	7.470,233	0,091	7.477,057	2,276	59,222	124,627	887.475.127	6.635.702.344,01
Abierto Pymes Veta - Clase C	ARS	Arg	Med	24/09/24	2.198,590	2.196,511	0,095	2.198,590	2,356	60,417	119,859	499.799.590	1.098.854.161,22
Adcap Abierto Pymes - Clase A	ARS	Arg	Med	24/09/24	34.943,338	34.928,544	0,042	34.943,338	0,507	42,132	132,138	114.231	3.991.618,04
Adcap Abierto Pymes - Clase B	ARS	Arg	Med	24/09/24	31.641,265	31.627,825	0,042	31.641,265	0,510	42,185	132,255	78.012.285	2.468.407.376,74
Adcap Abierto Pymes - Clase C	ARS	Arg	Med	24/09/24	33.066,993	33.052,712	0,043	33.066,993	0,528	42,458	132,865	140.575.191	4.648.398.867,60
Adcap Abierto Pymes - Clase Ley N° 27.743	ARS	Arg	Med	24/09/24	1.007,711	1.007,216	0,049	1.007,711				0	0,00
Adcap S&C Renta Corporativa Corto Plazo Abierto Pymes - Clase A	ARS	Arg	Med	24/09/24	6.531,890	6.522,508	0,144	6.531,890	2,978	66,380	138,219	282.363.391	1.844.366.668,33
Adcap S&C Renta Corporativa Corto Plazo Abierto Pymes - Clase B	ARS	Arg	Med	24/09/24	6.531,931	6.522,549	0,144	6.531,931	2,978	66,380	138,218	844.076.934	5.513.452.470,58
Adcap S&C Renta Corporativa Corto Plazo Abierto Pymes - Clase C	ARS	Arg	Med	24/09/24	6.674,001	6.664,415	0,144	6.674,001	2,978	66,379	138,218	999.616.146	6.671.439.422,27
Allaria Crecimiento Abierto Pymes - Clase Ley N° 27.743	ARS	Arg	Med	24/09/24	1.000,000	0,000		1.000,000				0	0,00
Allaria Crecimiento Abierto Pymes - Clase A	ARS	Arg	Med	24/09/24	12.266,066	12.248,247	0,145	12.266,066	2,852	59,393	113,138	45.073.689	552.876.818,62
Allaria Crecimiento Abierto Pymes - Clase B	ARS	Arg	Med	24/09/24	12.332,977	12.315,061	0,145	12.332,977	2,852	59,393	113,139	2.157.632.029	26.610.025.669,13
Allaria Crecimiento Abierto Pymes - Clase C	ARS	Arg	Med	24/09/24	1.000,000	1.000,000	0,000	1.000,000	0,000	0,000	0,000	0	0,00
Allaria Crecimiento Abierto Pymes - Clase D	ARS	Arg	Med	24/09/24	1.000,000	1.000,000	0,000	1.000,000	0,000	0,000	0,000	0	0,00
Allaria Pyme Selection - Clase A	ARS	Arg	Med	24/09/24	1.000,000	1.000,000	0,000	1.000,000	0,000	0,000	0,000	0	0,00
Allaria Pyme Selection - Clase B	ARS	Arg	Med	24/09/24	3.567,374	3.565,283	0,059	3.567,374	2,158	47,069	96,275	319.354.117	1.139.255.709,65
Allaria Pyme Selection - Clase C	ARS	Arg	Med	24/09/24	3.567,470	3.565,379	0,059	3.567,470	2,159	47,068	96,275	10.346.239.904	36.909.905.408,86
Alpha Abierto Pymes - Clase A	ARS	Arg	Med	24/09/24	6.849,500	6.837,974	0,169	6.849,500	2,264	41,972	119,710	280.175.676	1.919.063.186,42
Alpha Abierto Pymes - Clase B	ARS	Arg	Med	24/09/24	6.466,042	6.455,338	0,166	6.466,042	2,195	40,928	117,510	8.205.019	53.053.995,84
Alpha Abierto Pymes - Clase C	ARS	Arg	Med	24/09/24	5.270,512	5.261,758	0,166	5.270,512	2,208	41,136	117,948	7.467.590	39.358.018,80
Alpha Abierto Pymes - Clase D	ARS	Arg	Med	24/09/24	1.000,000	1.000,000	0,000	1.000,000	0,000	0,000	0,000	0	0,00

VOLVER AL INICIO

CAMARA ARGENTINA DE FONDOS COMUNES DE INVERSION (Valor de las Cuotapartes)

VALORES SUJETOS A REVISIÓN

FONDO DE INVERSIÓN	Clasificación			Fecha	Valor (mil cuotapartes)				Variación cuotaparte %			Cant. cuotapartes	Patrimonio
	Mon	Reg	Hor		Actual	Anterior	Variac. %	Reexp. Pesos	31/07/24	29/12/23	31/07/23	Actual	Actual
Alpha Abierto Pymes - Clase E	ARS	Arg	Med	24/09/24	4.576,731	4.568,843	0,173	4.576,731	2,369	43,551	123,051	988.294.542	4.523.158.761,00
Alpha Abierto Pymes - Clase J	ARS	Arg	Med	24/09/24	1.040,744	1.040,744	0,000	1.040,744	0,000	0,000	0,000	0	0,00
Alpha Abierto Pymes - Clase K	ARS	Arg	Med	24/09/24	1.039,988	1.039,988	0,000	1.039,988	0,000	0,000	0,000	0	0,00
Argenfunds Abierto Pymes - Clase A	ARS	Arg	Med	24/09/24	948,372	948,372	0,000	948,372	0,000	0,000	0,000	0	0,00
Argenfunds Abierto Pymes - Clase B	ARS	Arg	Med	24/09/24	15.354,933	15.336,263	0,122	15.354,933	1,728	43,644	133,532	3.155.280.645	48.449.122.189,49
Axis FCIA Pymes 1 - Clase A	ARS	Arg	Med	24/09/24	997,730	997,814	-0,008	997,730	-0,210			50.000	49.886,50
Axis FCIA Pymes 1 - Clase B	ARS	Arg	Med	24/09/24	1.000,000	1.000,000	0,000	1.000,000	0,000			0	0,00
Axis FCIA Pymes 2 - Clase A	ARS	Arg	Med	24/09/24	1.000,000	1.000,000	0,000	1.000,000				0	0,00
Axis FCIA Pymes 2 - Clase B	ARS	Arg	Med	24/09/24	1.020,591	1.019,489	0,108	1.020,591				245.984.851	251.049.839,79
Axis IMSA FCI Abierto Pymes Federal Argentina - Clase A	ARS	Arg	Med	24/09/24	3.436,538	3.432,108	0,129	3.436,538	3,272	68,000	146,803	303.161.309	1.041.825.421,12
Axis IMSA FCI Abierto Pymes Federal Argentina - Clase B	ARS	Arg	Med	24/09/24	3.548,156	3.543,533	0,130	3.548,156	3,307	68,622	148,051	1.614.679.791	5.729.135.207,14
Axis IMSA FCI Abierto Pymes Federal Argentina - Clase X Ley N° 27.743	ARS	Arg	Med	24/09/24	1.000,000	1.000,000	0,000	1.000,000				0	0,00
Axis IMSA FCI Abierto Pymes Federal Argentina - Clase Y Ley N° 27.743	ARS	Arg	Med	24/09/24	1.000,000	1.000,000	0,000	1.000,000				0	0,00
Chaco FCI Abierto Pymes - Clase A	ARS	Arg	Med	24/09/24	1.961,749	1.959,498	0,115	1.961,749	1,971	39,741	94,842	18.222.066	35.747.117,98
Chaco FCI Abierto Pymes - Clase B	ARS	Arg	Med	24/09/24	26.544,253	26.513,799	0,115	26.544,253	1,971	39,740	96,128	79.275.007	2.104.295.832,80
Champaquí FCI Abierto Pymes - Clase B	ARS	Arg	Med	24/09/24	8.912,180	8.900,365	0,133	8.912,180	1,349	46,671	142,937	456.175.571	4.065.518.647,91
Champaquí FCI Abierto Pymes - Clase D	ARS	Arg	Med	24/09/24	3.491,725	3.486,974	0,136	3.491,725	1,437	48,067	146,098	1.150.022.514	4.015.562.748,89
Cima Abierto Pymes - Clase A	ARS	Arg	Med	24/09/24	11.924,285	11.919,029	0,044	11.924,285	2,344	53,565	127,570	186.207.035	2.220.385.703,54
Cima Abierto Pymes - Clase B	ARS	Arg	Med	24/09/24	1.000,000	1.000,000	0,000	1.000,000	0,000	0,000	0,000	0	0,00
CMA Abierto Pymes	ARS	Arg	Med	24/09/24	16.675,486	16.658,849	0,100	16.675,486	2,101	47,703	144,632	48.052.675	801.301.730,14
Cohen Abierto Pymes - Clase A	ARS	Arg	Med	24/09/24	1.076,749	1.076,749	0,000	1.076,749	0,000	0,000	0,000	0	0,00
Cohen Abierto Pymes - Clase B	ARS	Arg	Med	24/09/24	108.554,415	108.297,097	0,238	108.554,415	1,397	36,562	128,092	53.243.298	5.779.795.031,84
Cohen Abierto Pymes - Clase C	ARS	Arg	Med	24/09/24	1.000,000	1.000,000	0,000	1.000,000	0,000	0,000	0,000	0	0,00
Compass Argentina Abierto PyMEs - Clase A	ARS	Arg	Med	24/09/24	119.897,938	119.724,199	0,145	119.897,938	1,413	47,668	101,421	336	40.239,93
Compass Argentina Abierto PyMEs - Clase B	ARS	Arg	Med	24/09/24	127.325,607	127.130,762	0,153	127.325,607	1,552	49,383	102,610	60.885.252	7.752.251.651,19
Compass Argentina Abierto PyMEs - Clase C	ARS	Arg	Med	24/09/24	130.888,187	130.685,238	0,155	130.888,187	1,587	49,927	103,616	117.958.472	15.439.370.640,08
Consultatio Abierto Pymes - Clase A	ARS	Arg	Med	24/09/24	54.786,641	54.730,801	0,102	54.786,641	2,454	42,618	130,004	109	5.965,29
Consultatio Abierto Pymes - Clase B	ARS	Arg	Med	24/09/24	53.672,188	53.615,635	0,105	53.672,188	2,542	43,944	132,921	712.885.085	38.262.102.383,70
Consultatio Abierto Pymes - Clase C	ARS	Arg	Med	24/09/24	13.163,207	13.148,575	0,111	13.163,207	2,691	46,214	137,945	0	0,00
Dracma Abierto Pymes - Clase A	ARS	Arg	Med	24/09/24	1.516,607	1.514,300	0,152	1.516,607	2,151	51,661	51,661	1.714.750	2.600.601,81
Dracma Abierto Pymes - Clase B	ARS	Arg	Med	24/09/24	2.871,468	2.867,100	0,152	2.871,468	2,151	51,660	123,522	41.207.028	118.324.660,62
Dracma Abierto Pymes - Clase C	ARS	Arg	Med	24/09/24	1.000,000	1.000,000	0,000	1.000,000	0,000	0,000	0,000	0	0,00
Dracma Abierto Pymes - Clase D	ARS	Arg	Med	24/09/24	1.000,000	1.000,000	0,000	1.000,000	0,000	0,000	0,000	0	0,00
Dracma Abierto Pymes - Clase E Ley N° 27.743	ARS	Arg	Med	24/09/24	1.000,000	1.000,000	0,000	1.000,000				0	0,00
FCI Abierto Pymes Potencia Pyme - Clase A	ARS	Arg	Med	24/09/24	1.001,116	1.001,116	0,000	1.001,116	0,000	0,000	0,000	0	0,00
FCI Abierto Pymes Potencia Pyme - Clase B	ARS	Arg	Med	24/09/24	14,182	14,182	0,000	14,182	0,021	-93,873	-94,643	1.646.999.607	23.358.116,93
FCI Abierto Pymes Potencia Pyme - Clase C	ARS	Arg	Med	24/09/24	1.000,000	1.000,000	0,000	1.000,000	0,000	0,000	0,000	0	0,00
First Abierto Pymes - Clase A	ARS	Arg	Med	24/09/24	1.011,640	1.011,640	0,000	1.011,640		0,000	0,000	0	0,00
First Abierto Pymes - Clase B	ARS	Arg	Med	24/09/24	1.590,865	1.590,865	0,000	1.590,865		0,000	0,000	0	0,00
First Abierto Pymes - Clase C	ARS	Arg	Med	24/09/24	12.502,920	12.470,040	0,264	12.502,920		47,245	144,032	593.976.914	7.426.445.560,19
First Abierto Pymes - Clase D	ARS	Arg	Med	24/09/24	1.000,000	1.000,000	0,000	1.000,000		0,000	0,000	0	0,00
Fundcorp Capital Abierto Pymes - Clase A	ARS	Arg	Med	24/09/24	3.936,457	3.931,434	0,128	3.936,457	2,694	43,222	128,161	99.363	391.136,89
Fundcorp Capital Abierto Pymes - Clase B	ARS	Arg	Med	24/09/24	9.502,613	9.490,383	0,129	9.502,613	2,721	43,898	129,489	22.935.421	217.946.441,17
Fundcorp Capital Abierto Pymes - Clase C	ARS	Arg	Med	24/09/24	9.615,748	9.603,280	0,130	9.615,748	2,744	44,268	130,300	82.393.797	792.277.993,41
Galileo FCI Abierto Pymes - Clase B	ARS	Arg	Med	24/09/24	82.502,631	82.316,667	0,226	82.502,631	2,480	57,186	157,944	574.841.194	47.425.910.707,69
Gestionar Abierto Pymes - Clase A	ARS	Arg	Med	30/12/22	1.000,000			1.000,000				0	0,00
Gestionar Abierto Pymes - Clase B	ARS	Arg	Med	30/12/22	4.837,395			4.837,395				233.664	1.130.322,79
HF Desarrollo Abierto Pymes - Clase C	ARS	Arg	Med	24/09/24	13.871,191	13.850,290	0,151	13.871,191	0,636	34,097	129,645	1.858.860.837	25.784.613.106,59
IAM FCI Abierto Pymes - Clase A	ARS	Arg	Med	24/09/24	1.123,648	1.123,648	0,000	1.123,648	0,000	0,000	0,000	0	0,00
IAM FCI Abierto Pymes - Clase B	ARS	Arg	Med	24/09/24	49.802,310	49.720,824	0,164	49.802,310	2,709	74,691	177,218	368.098.841	18.332.172.789,42
IAM FCI Abierto Pymes - Clase C	ARS	Arg	Med	24/09/24	5.048,291	5.040,029	0,164	5.048,291	2,709	74,753	175,635	96	482,72
IAM FCI Abierto Pymes - Clase D	ARS	Arg	Med	24/09/24	1.000,000	1.000,000	0,000	1.000,000	0,000	0,000	0,000	0	0,00
Julio A. Roca Abierto Pymes - Clase A	ARS	Arg	Med	24/09/24	2.606,825	2.605,347	0,057	2.606,825	1,012	44,071	85,213	37.030.749	96.532.697,18
Lombard Abierto Pymes	ARS	Arg	Med	24/09/24	4.867,315	4.862,087	0,108	4.867,315	2,291	54,872	114,727	952.846.453	4.637.803.704,52
MAF Abiertos Pymes - Clase A	ARS	Arg	Med	20/11/20	1.000,000			1.000,000				0	0,00
MAF Abiertos Pymes - Clase B	ARS	Arg	Med	20/11/20	1.000,000			1.000,000				0	0,00
MAF Abiertos Pymes - Clase C	ARS	Arg	Med	24/09/24	13.287,961	13.276,127	0,089	13.287,961	2,105	48,996	123,165	296.026.833	3.933.592.911,59
MAF Abiertos Pymes - Clase D	ARS	Arg	Med	20/11/20	1.000,000			1.000,000				0	0,00
MAF Abiertos Pymes - Clase E	ARS	Arg	Med	20/11/20	1.000,000			1.000,000				0	0,00
MAF Abiertos Pymes - Clase F	ARS	Arg	Med	20/11/20	1.000,000			1.000,000				0	0,00
MAF Empresas Pymes	ARS	Arg	Med	24/09/24	62.270,773	62.219,200	0,083	62.270,773	2,105	49,693	118,142	460.507.061	28.676.130.747,08
Pellegrini Empresas Argentinas PyMES	ARS	Arg	Med	24/09/24	57.251,513	57.182,915	0,120	57.251,513	1,792	46,807	119,593	685.756.393	39.260.590.764,24
Premier Abierto Pymes - Clase A	ARS	Arg	Med	24/09/24	69.093,154	68.850,958	0,352	69.093,154	1,566	49,656	131,275	133.185.414	9.202.200.355,30
Premier Abierto Pymes - Clase B	ARS	Arg	Med	24/09/24	47.398,737	47.233,624	0,350	47.398,737	1,511	48,774	129,417	1.620.736	76.820.842,65
Premier Abierto Pymes - Clase C	ARS	Arg	Med	24/09/24	1.000,000	1.000,000	0,000	1.000,000	0,000	0,000	0,000	0	0,00
Quinquela Empresas Argentinas Pymes	ARS	Arg	Med	24/09/24	59.376,783	59.305,040	0,121	59.376,783	2,260	50,032	133,171	1.110.669.315	65.947.970.651,44
Quiron Agro Pymes - Clase A	ARS	Arg	Med	24/09/24	5.632,801	5.628,679	0,073	5.632,801	1,922	43,350	112,250	0	0,00
Quiron Agro Pymes - Clase B	ARS	Arg	Med	24/09/24	5.632,801	5.628,679	0,073	5.632,801	1,922	43,350	112,250	47.373.532	266.845.682,60
Quiron Agro Pymes - Clase C	ARS	Arg	Med	24/09/24	5.873,657	5.869,084	0,078	5.873,657	2,036	45,169	115,946	18.230.028	107.076.924,57
Quiron PYMEs - Clase A	ARS	Arg	Med	24/09/24	21.138,537	21.117,878	0,098	21.138,537	2,386	84,711	143,407	20.484.021	433.002.243,25
Quiron PYMEs - Clase B	ARS	Arg	Med	24/09/24	20.241,652	20.223,394	0,090	20.241,652	2,201	80,981	136,693	138.307.328	2.799.568.833,25
Schroder Desarrollo y Crecimiento PyMEs - Clase A	ARS	Arg	Med	24/09/24	405,765	405,765	0,000	405,765	0,000	0,000	0,000	0	0,00
Schroder Desarrollo y Crecimiento PyMEs - Clase B	ARS	Arg	Med	24/09/24	8.637,753	8.631,711	0,070	8.637,753	2,068	53,408	155,866	9.989.713.570	86.288.676.190,66
Schroder Desarrollo y Crecimiento PyMEs - Clase C	ARS	Arg	Med	24/09/24	8.642,123	8.635,742	0,074	8.642,123	2,167	55,025	159,551	2.107.966.553	18.217.305.202,89
Schroder Desarrollo y Crecimiento PyMEs - Clase D	ARS	Arg	Med	24/09/24	8.981,638	8.975,208	0,072	8.981,638	2,110	54,090	157,417	1.002.626.873	9.005.231.426,28
ST Abierto Pymes - Clase A	ARS	Arg	Med	24/09/24	3.625,781	3.623,631	0,059	3.625,781	3,230	12,664	68,776	11.798	42.778,73
ST Abierto Pymes - Clase B	ARS	Arg	Med	24/09/24	20.676,364	20.663,765	0,061	20.676,364	3,272	44,166	116,317	248.675.446	5.141.704.148,35
ST Abierto Pymes - Clase C	ARS	Arg	Med	24/09/24	2.308,634	2.308,634	0,000	2.308,634	0,000	0,000	0,000	0	0,00
ST Abierto Pymes - Clase D	ARS	Arg	Med	24/09/24	12.940,188	12.932,161	0,062	12.940,188	3,300	44,592	117,190	365.792.229	4.733.420.184,46
Valiant Abierto Pymes - Clase A	ARS	Arg	Med	24/09/24	11.006,137	10.992,595	0,123	11.006,137	2,368	53,860	107,707	710.420.057	7.818.980.483,34
Valiant Abierto Pymes - Clase B	ARS	Arg	Med	24/09/24	1.856,094	1.856,094	0,000	1.856,094	0,000	27,756	67,309	0	0,00
Max Abierto PyMEs - Clase A	ARS	Glo	Flex	24/09/24	1.060,806	1.059,743	0,100	1.060,806	1,924	6,081	6,081	26.236	27.830,92
Max Abierto PyMEs - Clase B	ARS	Glo	Flex	24/09/24	2.774,748	2.771,949	0,101	2.774,748	1,942	41,600	171,598	367.078.545	1.018.550.418,75
Max Abierto PyMEs - Clase C	ARS	Glo	Flex	24/09/24	1.000,000	1.000,000	0,000	1.000,000	0,000	0,000	0,000	0	0,00
Max Abierto PyMEs - Clase D	ARS	Glo	Flex	24/09/24	1.000,000	1.000,000	0,000	1.000,000	0,000	0,000	0,000	0	0,00
Alycbur FCI Abierto Pymes - Clase A	ARS	Glo	Med	24/09/24	7.521,396	7.512,422	0,119	7.521,396	2,973	67,332	124,364	678.189.500	5.100.931.964,60
Alycbur FCI Abierto Pymes - Clase B	ARS	Glo	Med	24/09/24	7.521,394	7.512,420	0,119	7.521,394	2,973	67,332	124,364	798.644.501	6.006.920.143,26
Alycbur FCI Abierto Pymes - Clase C	ARS	Glo	Med	24/09/24	7.768,014	7.758,746	0,119	7.768,014	2,973	67,332	124,364	655.449.864	5.091.544.047,03
First Abierto Pymes II - Clase A	ARS	Glo	Med	24/09/24	3.692,382	3.688,942	0,093	3.692,382		52,926	117,399	5.000.000	18.461.911,56
First Abierto Pymes II - Clase B	ARS	Glo	Med	24/09/24	6.470,023	6.463,880	0,095	6.470,023		53,662	118,828	9.705.897	62.797.380,07
First Abierto Pymes II - Clase C	ARS	Glo	Med	24/09/24	3.738,451	3.738,451	0,000	3.738,451		0,000	6,212	0	0,00
First Abierto Pymes II - Clase D	ARS	Glo	Med	24/09/24	2.093,593	2.091,536	0,098	2.093,593		55,030	109,359	2.744.952.590	5.746.812.535,43

VOLVER AL INICIO

CAMARA ARGENTINA DE FONDOS COMUNES DE INVERSION (Valor de las Cuotapartes)

VALORES SUJETOS A REVISIÓN

FONDO DE INVERSIÓN	Clasificación			Fecha	Valor (mil cuotapartes)				Variación cuotaparte %			Cant. cuotapartes	Patrimonio
	Mon	Reg	Hor		Actual	Anterior	Variac. %	Reexp. Pesos	31/07/24	29/12/23	31/07/23	Actual	Actual
PyMes Dolar Estadounidense													
Argenfunds Abierto Pymes - Clase C	USD	Arg	Med	24/09/24	0,684	0,682	0,293	822,714	6,708	-17,191	-41,034	0	0,00
Argenfunds Abierto Pymes - Clase D	USD	Arg	Med	24/09/24	0,983	0,981	0,204	1.182,144	6,732	-17,186	-41,032	0	0,00
Compass Argentina Abierto PyMEs - Clase D	USD	Arg	Med	24/09/24	100,872	100,247	0,623	123.202,098	8,071	23,284	27,697	0	0,00
Compass Argentina Abierto PyMEs - Clase E	USD	Arg	Med	24/09/24	16,375	16,300	0,460	20.000,000	6,262	-2,501	-9,710	0	0,00
Compass Argentina Abierto PyMEs - Clase F	USD	Arg	Med	24/09/24	117,100	116,373	0,625	143.021,338	8,071	23,284	27,698	0	0,00
MAF Abiertos Pymes - Clase H	USD	Arg	Med	20/11/20	6,669			984,011				0	0,00
PyMes Dolar Estadounidense Billete													
MAF Abiertos Pymes - Clase G	USB	Arg	Med	20/11/20	1.000,000			147.550,000				0	0,00
Infraestructura Peso Argentina													
Desarrollo Argentino I FCI Abierto para el Fin. de la Infra. y la Econ. Real - Clase D	ARS	Arg	Flex	24/09/24	50.157,413	49.779,833	0,758	50.157,413	-2,037	39,761	98,253	26.229.954	1.315.626.657,90
Desarrollo Argentino I FCI Abierto para el Fin. de la Infra. y la Econ. Real - Clase E	ARS	Arg	Flex	24/09/24	1.473.938,376	1.462.783,263	0,763	1.473.938,376	-1,970	40,782	100,202	19.739.060	29.094.158.645,29
Desarrollo Argentino I FCI Abierto para el Fin. de la Infra. y la Econ. Real - Clase F	ARS	Arg	Flex	24/09/24	1.569.349,635	1.557.447,129	0,764	1.569.349,635	-1,943	41,192	100,944	7.319.924	11.487.520.574,38
Gainvest Infraestructura FCI Abierto - Clase A	ARS	Arg	Flex	24/09/24	122.491,715	123.141,717	-0,528	122.491,715	-1,943	45,795	121,577	277.921	34.043.074,95
Gainvest Infraestructura FCI Abierto - Clase B	ARS	Arg	Flex	24/09/24	129.701,973	130.390,236	-0,528	129.701,973	-1,943	45,794	121,576	23.975.956	3.109.728.793,88
Gainvest Infraestructura FCI Abierto - Clase C	ARS	Arg	Flex	24/09/24	36.123,147	36.313,839	-0,525	36.123,147	-1,876	46,876	123,821	24.247.324	875.889.652,02
Pellegrini Desarrollo Arg. Infraest. - Clase A	ARS	Arg	Flex	24/09/24	1.129,332	1.129,332	0,000	1.129,332	0,000	0,000	0,000	0	0,00
Pellegrini Desarrollo Arg. Infraest. - Clase B	ARS	Arg	Flex	24/09/24	123.363,439	121.875,751	1,221	123.363,439	0,699	58,184	169,001	1.773.964.293	218.842.336.313,38
Allaria Desarrollo e Infraestructura - Clase A	ARS	Arg	Lar	24/09/24	3.995,016	3.989,681	0,134	3.995,016	-0,104	27,642	33,297	1.699.536	6.789.672,27
Allaria Desarrollo e Infraestructura - Clase B	ARS	Arg	Lar	24/09/24	75.236,350	75.135,870	0,134	75.236,350	-0,104	27,641	117,460	48.965.369	3.683.975.592,81
Allaria Desarrollo e infraestructura - Clase C	ARS	Arg	Lar	24/09/24	13.815,952	13.797,501	0,134	13.815,952	-0,104	27,641	117,460	119.836.193	1.655.651.153,85
Balanz Desarrollo FCI Ab para Financ Infra y Econ Real - Clase A	ARS	Arg	Lar	24/09/24	1.711,576	1.719,124	-0,439	1.711,576	-4,945	24,348	71,119	262.920.063	450.007.745,04
Balanz Desarrollo FCI Ab para Financ Infra y Econ Real - Clase B	ARS	Arg	Lar	24/09/24	1.720,324	1.727,887	-0,438	1.720,324	-4,914	24,806	71,987	1.559.378.822	2.682.637.449,57
Balanz Desarrollo FCI Ab para Financ Infra y Econ Real - Clase C	ARS	Arg	Lar	24/09/24	1.000,000	1.000,000	0,000	1.000,000	0,000	0,000	0,000	0	0,00
Balanz Desarrollo FCI Ab para Financ Infra y Econ Real - Clase L Ley N°27.743	ARS	Arg	Lar	24/09/24	1.000,000	1.000,000	0,000	1.000,000	-99,922			0	0,00
Delta Crecimiento Infraestructura - Clase A	ARS	Arg	Lar	24/09/24	1.056,159	1.056,159	0,000	1.056,159	0,000	0,000	0,000	0	0,00
Delta Crecimiento Infraestructura - Clase B	ARS	Arg	Lar	24/09/24	87.117,709	86.599,620	0,598	87.117,709	-0,683	21,665	108,405	78.292.623	6.820.673.873,21
Desarrollo Argentino II FCI Abierto para el Fin. de la Infra. y la Econ. Real - Clase A	ARS	Arg	Lar	24/09/24	723.213,394	712.993,249	1,433	723.213,394	-2,683	39,216	100,125	102.748	74.308.712,74
Desarrollo Argentino II FCI Abierto para el Fin. de la Infra. y la Econ. Real - Clase B	ARS	Arg	Lar	24/09/24	830.108,475	818.344,475	1,438	830.108,475	-2,615	40,233	102,092	31.298.468	25.981.123.514,40
Desarrollo Argentino II FCI Abierto para el Fin. de la Infra. y la Econ. Real - Clase C	ARS	Arg	Lar	24/09/24	956.325,585	942.684,913	1,447	956.325,585	-2,461	42,599	106,695	0	0,00
HF Infraestructura II - Clase I	ARS	Arg	Lar	24/09/24	4.440,645	4.373,359	1,539	4.440,645	1,269	52,900	126,002	1.938.683.122	8.609.003.235,86
Pionero Infraestructura - Clase A	ARS	Arg	Lar	24/09/24	3.916,037	3.913,755	0,058	3.916,037	-0,870	42,118	99,071	210.843.626	825.671.478,88
Pionero Infraestructura - Clase B	ARS	Arg	Lar	24/09/24	4.068,841	4.066,368	0,061	4.068,841	-0,808	43,068	100,885	1.250.281.906	5.087.198.724,98
Pionero Infraestructura - Clase C	ARS	Arg	Lar	24/09/24	1.000,000	1.000,000	0,000	1.000,000	0,000	0,000	0,000	0	0,00
Quinquela Desarrollo Argentino Infraest. - Clase A	ARS	Arg	Lar	24/09/24	10.880,702	10.920,152	-0,361	10.880,702	-2,080	47,831	127,292	11.035.923	120.078.588,28
Quinquela Desarrollo Argentino Infraest. - Clase B	ARS	Arg	Lar	24/09/24	69.509,469	69.760,781	-0,360	69.509,469	-2,056	48,237	128,144	1.563.216.424	108.658.343.269,27
Quinquela Desarrollo Argentino Infraest. - Clase Ley N° 27.743	ARS	Arg	Lar	24/09/24	1.000,000	1.000,000	0,000	1.000,000				0	0,00
SBS Desarrollo Infraestructura - Clase A	ARS	Arg	Lar	24/09/24	52.753,699	52.763,857	-0,019	52.753,699	0,226	42,052	112,926	5.185.034	273.529.730,76
SBS Desarrollo Infraestructura - Clase B	ARS	Arg	Lar	24/09/24	197.996,184	198.026,978	-0,016	197.996,184	0,319	43,477	115,834	154.901.223	30.669.851.069,14
Schroder Infraestructura - Clase A	ARS	Arg	Lar	24/09/24	36.920,110	36.949,876	-0,081	36.920,110	-2,247	36,751	93,161	49.113.024	1.813.258.235,03
Schroder Infraestructura - Clase B	ARS	Arg	Lar	24/09/24	41.859,025	41.891,739	-0,078	41.859,025	-2,187	37,664	94,921	2.138.592.881	89.519.412.153,68
Schroder Infraestructura - Clase C	ARS	Arg	Lar	24/09/24	603,649	603,649	0,000	603,649	0,000	0,000	0,000	0	0,00
Schroder Infraestructura - Clase D	ARS	Arg	Lar	24/09/24	43.757,744	43.791,102	-0,076	43.757,744	-2,140	38,377	96,301	1.831.708.289	80.151.421.514,55
Schroder Infraestructura - Clase E Ley N° 27.743	ARS	Arg	Lar	24/09/24	1.000,000	1.000,000	0,000	1.000,000				0	0,00
ST Infraestructura - Clase A	ARS	Arg	Lar	24/09/24	2.755,056	2.760,433	-0,195	2.755,056	-0,550	39,980	99,472	24.520.123	67.554.309,92
ST Infraestructura - Clase B	ARS	Arg	Lar	24/09/24	13.573,370	13.599,787	-0,194	13.573,370	-0,537	40,192	99,936	321.134.454	4.358.876.824,60
ST Infraestructura - Clase C	ARS	Arg	Lar	24/09/24	13.530,080	13.556,338	-0,194	13.530,080	-0,523	40,394	100,277	835.070.471	11.298.569.967,78
Zofingen Infraestructura - Clase A	ARS	Arg	Lar	24/09/24	2.352,367	2.348,464	0,166	2.352,367	-1,853	34,332	104,152	1.667.273.108	3.922.037.984,23
Zofingen Infraestructura - Clase B	ARS	Arg	Lar	24/09/24	2.370,119	2.366,289	0,162	2.370,119	-1,955	32,794	100,945	1.246.592.848	2.954.573.823,93
Zofingen Infraestructura - Clase C	ARS	Arg	Lar	24/09/24	1.000,000	1.000,000	0,000	1.000,000	0,000	0,000	0,000	0	0,00
1822 Raices Infraestructura	ARS	Arg	Med	24/09/24	5.033,480	5.032,731	0,015	5.033,480	-0,913	48,164	106,299	3.193.529.086	16.074.565.861,97
Adcap Desarrollo e Infraestructura - Clase A	ARS	Arg	Med	24/09/24	3.729,814	3.727,602	0,059	3.729,814	-0,103	42,218	131,447	1.592.976	5.941.505,19
Adcap Desarrollo e Infraestructura - Clase B	ARS	Arg	Med	24/09/24	3.637,286	3.635,109	0,060	3.637,286	-0,089	41,106	128,114	897.459.021	3.264.315.330,63
Adcap Desarrollo e Infraestructura - Clase C	ARS	Arg	Med	24/09/24	3.653,409	3.651,196	0,061	3.653,409	-0,071	41,378	128,713	1.165.481.524	4.257.980.563,47
Adcap Desarrollo e Infraestructura - Clase G	ARS	Arg	Med	24/09/24	3.768,895	3.766,385	0,067	3.768,895	0,079	43,708	133,872	0	0,00
Adcap Desarrollo e Infraestructura - Clase Ley Nº 27.743	ARS	Arg	Med	24/09/24	1.002,370	1.001,702	0,067	1.002,370				0	0,00
Alpha Infraestructura - Clase A	ARS	Arg	Med	24/09/24	11.609,490	11.560,739	0,422	11.609,490	0,144	34,683	123,601	48.913.948	567.866.013,97
Alpha Infraestructura - Clase B	ARS	Arg	Med	24/09/24	2.097,583	2.088,832	0,419	2.097,583	0,075	33,693	102,648	34.055.391	71.434.017,80
Alpha Infraestructura - Clase C	ARS	Arg	Med	24/09/24	2.199,468	2.190,280	0,419	2.199,468	0,089	33,891	119,947	54.096.737	118.984.058,52
Alpha Infraestructura - Clase D	ARS	Arg	Med	24/09/24	1.000,000	1.000,000	0,000	1.000,000	0,000	0,000	0,000	0	0,00
Alpha Infraestructura - Clase E	ARS	Arg	Med	24/09/24	7.175,643	7.145,218	0,426	7.175,643	0,247	36,182	127,001	366.015.290	2.626.395.187,44
Alpha Infraestructura - Clase J	ARS	Arg	Med	24/09/24	1.012,990	1.012,990	0,000	1.012,990	0,000	0,000	0,000	0	0,00
Alpha Infraestructura - Clase K	ARS	Arg	Med	24/09/24	3.106,934	3.093,972	0,419	3.106,934	0,076	33,694	121,362	491.127	1.525.900,22
Argenfunds Infraestructura - Clase A	ARS	Arg	Med	24/09/24	1.000,000	1.000,000	0,000	1.000,000	0,000	0,000	0,000	0	0,00
Argenfunds Infraestructura - Clase B	ARS	Arg	Med	24/09/24	985,732	985,732	0,000	985,732	896.020,000	-71,577	-86,325	0	0,00
Argenfunds Infraestructura - Clase C	ARS	Arg	Med	24/09/24	1.000,169	993,301	0,691	1.000,169	0,017	0,017	0,017	5.210.767.258	5.211.649.794,69
Balanz Infraestructura - Clase A	ARS	Arg	Med	24/09/24	6.492,738	6.472,817	0,308	6.492,738	-0,818	47,944	117,446	13.533.724	87.870.926,33
Balanz Infraestructura - Clase B	ARS	Arg	Med	24/09/24	4.208,347	4.208,347	0,000	4.208,347	-0,159	49,576	82,278	0	0,00
Balanz Infraestructura - Clase C	ARS	Arg	Med	24/09/24	11.578,131	11.542,322	0,310	11.578,131	-0,760	48,924	119,417	291.916.784	3.379.850.766,69
Balanz Infraestructura - Clase D	ARS	Arg	Med	24/09/24	2.289,246	2.282,141	0,311	2.289,246	-0,734	49,362	120,298	581.960.664	1.332.251.240,74
Balanz Infraestructura - Clase E	ARS	Arg	Med	24/09/24	1.000,000	1.000,000	0,000	1.000,000	0,000	0,000	0,000	0	0,00
Balanz Infraestructura - Clase F	ARS	Arg	Med	24/09/24	1.000,000	1.000,000	0,000	1.000,000	0,000	0,000	0,000	0	0,00
Balanz Infraestructura - Clase L Ley Nº 27.743	ARS	Arg	Med	24/09/24	1.000,000	1.000,000	0,000	1.000,000				0	0,00
Chaco FCI Abierto Infraestructura - Clase A	ARS	Arg	Med	24/09/24	2.856,165	2.836,026	0,710	2.856,165	0,637	37,935	124,279	31.854.221	90.980.900,58
Chaco FCI Abierto Infraestructura - Clase B	ARS	Arg	Med	24/09/24	58.299,489	57.888,427	0,710	58.299,489	0,637	37,935	124,279	22.081.029	1.287.312.738,12
Toronto Trust Infraestructura - Clase A	ARS	Arg	Med	24/09/24	1.000,000	1.000,000	0,000	1.000,000	0,000			0	0,00
Toronto Trust Infraestructura - Clase B	ARS	Arg	Med	24/09/24	1.047,143	1.044,720	0,232	1.047,143	2,165			8.404.251.116	8.800.456.111,13
Toronto Trust Infraestructura - Clase C	ARS	Arg	Med	24/09/24	1.000,000	1.000,000	0,000	1.000,000	0,000			0	0,00
Infraestructura Dolar Estadounidense													
Desarrollo Argentino I FCI Abierto para el Fin. de la Infra. y la Econ. Real - Clase A	USD	Arg	Flex	24/09/24	1.149,613	1.135,569	1,237	1.404.097,717	4,333	16,312	26,334	0	0,00
Desarrollo Argentino I FCI Abierto para el Fin. de la Infra. y la Econ. Real - Clase B	USD	Arg	Flex	24/09/24	1.223,457	1.208,511	1,237	1.494.288,822	4,333	15,335	24,550	0	0,00
Desarrollo Argentino I FCI Abierto para el Fin. de la Infra. y la Econ. Real - Clase C	USD	Arg	Flex	24/09/24	1.389,218	1.372,247	1,237	1.696.743,469	4,333	16,312	26,334	0	0,00

VOLVER AL INICIO

CAMARA ARGENTINA DE FONDOS COMUNES DE INVERSION (Valor de las Cuotapartes)

VALORES SUJETOS A REVISIÓN

FONDO DE INVERSIÓN	Clasificación			Fecha	Valor (mil cuotapartes)				Variación cuotaparte %			Cant. cuotapartes	Patrimonio
	Mon	Reg	Hor		Actual	Anterior	Variac. %	Reexp. Pesos	31/07/24	29/12/23	31/07/23	Actual	Actual
Gainvest Infraestructura FCI Abierto - Clase D	USD	Arg	Flex	24/09/24	1,076	1,075	0,093	1.038,135	-1,465	-16,199	-63,722	0	0,00
Gainvest Infraestructura FCI Abierto - Clase E	USD	Arg	Flex	24/09/24	1,036	1,036	0,000	1.000,000	-1,521	-16,249	-63,738	0	0,00
Gainvest Infraestructura FCI Abierto - Clase F	USD	Arg	Flex	24/09/24	1,036	1,036	0,000	1.000,000	-1,521	-16,249	-63,738	0	0,00
Gainvest Infraestructura FCI Abierto - Clase G	USD	Arg	Flex	24/09/24	1.000,000	1.000,000	0,000	1.000,000	0,000	0,000	0,000	0	0,00
Balanz Desarrollo FCI Ab para Financ Infra y Econ Real - Clase D	USD	Arg	Lar	24/09/24	1.000,000	1.000,000	0,000	1.000,000	0,000	0,000	0,000	0	0,00
Balanz Desarrollo FCI Ab para Financ Infra y Econ Real - Clase E	USD	Arg	Lar	24/09/24	1.000,000	1.000,000	0,000	1.000,000	0,000	0,000		0	0,00
Desarrollo Argentino II FCI Abierto para el Fin. de la Infra. y la Econ. Real - Clase D	USD	Arg	Lar	24/09/24	697,383	684,280	1,915	851.759,836	3,646	15,859	27,527	0	0,00
Desarrollo Argentino II FCI Abierto para el Fin. de la Infra. y la Econ. Real - Clase E	USD	Arg	Lar	24/09/24	765,001	750,627	1,915	934.345,616	3,646	15,859	27,527	0	0,00
Desarrollo Argentino II FCI Abierto para el Fin. de la Infra. y la Econ. Real - Clase F	USD	Arg	Lar	24/09/24	783,437	768,718	1,915	956.863,639	3,646	15,859	27,527	0	0,00
HF Infraestructura - Clase C	USD	Arg	Lar	24/09/24	1.318,614	1.318,819	-0,016	1.274.440,431	0,863	4,821	9,468	42.980.687	56.674.950,86
HF Infraestructura - Clase I	USD	Arg	Lar	24/09/24	1.306,829	1.307,039	-0,016	1.263.050,229	0,849	4,666	9,247	23.406.077	30.587.745,15
Retorno Total Peso Argentina													
Consultatio Balance Fund - Clase A	ARS	Arg	Flex	24/09/24	2.108.245,974	2.109.623,648	-0,065	2.108.245,974	0,375	49,906	170,144	1.604.547	3.382.779.799,66
Consultatio Balance Fund - Clase B	ARS	Arg	Flex	24/09/24	2.272.586,835	2.274.009,765	-0,063	2.272.586,835	0,439	50,919	172,621	44.538.750	101.218.177.251,28
Consultatio Balance Fund RP D.596 - Clase A	ARS	Arg	Flex	24/09/24	1.683.293,288	1.684.165,371	-0,052	1.683.293,288	1,472	19,364	175,675	112	188.175,02
Schroder Patrimonio Dos - Clase B	ARS	Arg	Flex	24/09/24	1.330,010	1.330,010	0,000	1.330,010	-3,663	33,001		1.000	1.330,01
Schroder Patrimonio Dos - Clase C	ARS	Arg	Flex	24/09/24	531,500	531,520	-0,004	531,500	-3,759			1.000	531,50
ST Gestion VI - Clase A	ARS	Arg	Flex	24/09/24	1.000,000	1.000,000	0,000	1.000,000	0,000	0,000	0,000	0	0,00
ST Gestion VI - Clase B	ARS	Arg	Flex	24/09/24	1.000,000	1.000,000	0,000	1.000,000	0,000	0,000	0,000	0	0,00
ST Gestion VI - Clase C	ARS	Arg	Flex	24/09/24	1.000,000	1.000,000	0,000	1.000,000	0,000	0,000	0,000	0	0,00
ST Gestion VI - Clase D	ARS	Arg	Flex	24/09/24	6.026,673	6.021,548	0,085	6.026,673	2,707	53,707	188,183	723.736.877	4.361.725.200,76
ST Gestion VII - Clase A	ARS	Arg	Flex	24/09/24	3.076,148	3.084,946	-0,285	3.076,148	1,622	80,596	210,330	748.949.784	2.303.880.114,87
ST Gestion VII - Clase B	ARS	Arg	Flex	24/09/24	3.082,407	3.091,223	-0,285	3.082,407	1,622	80,596	210,330	473.571.436	1.459.739.789,33
ST Gestion VII - Clase C	ARS	Arg	Flex	24/09/24	3.293,212	3.302,450	-0,280	3.293,212	1,761	83,286	216,650	281.225.759	926.136.022,63
ST Gestion VII - Clase D	ARS	Arg	Flex	24/09/24	3.477,899	3.487,751	-0,282	3.477,899	1,692	81,937	213,476	298.352.169	1.037.638.791,46
Galileo Argentina - Clase A	ARS	Arg	Lar	24/09/24	556.882,405	556.778,702	0,019	556.882,405	1,161	22,147	92,287	5.890.118	3.280.102.913,03
Galileo Argentina - Clase B	ARS	Arg	Lar	24/09/24	274.871,593	274.816,642	0,020	274.871,593	1,194	22,596	93,258	26.068.988	7.165.624.206,04
Galileo Renta Fija - Clase A	ARS	Arg	Lar	24/09/24	127.727,352	127.756,392	-0,023	127.727,352	1,928	60,932	185,138	18.136.515	2.316.529.070,68
Galileo Renta Fija - Clase B	ARS	Arg	Lar	24/09/24	129.619,059	129.647,642	-0,022	129.619,059	1,944	61,212	185,821	46.968.258	6.087.981.420,84
Goal Retorno Total - Clase A	ARS	Arg	Lar	24/09/24	60.048,290	60.573,946	-0,868	60.048,290	-0,716	55,490	188,928	16.983.156	1.019.809.473,83
Goal Retorno Total - Clase B	ARS	Arg	Lar	24/09/24	65.122,286	65.691,017	-0,866	65.122,286	-0,666	56,156	190,400	3.094.782	201.539.263,93
Magna Retorno Total II - Clase B	ARS	Arg	Lar	24/09/24	790,000	788,600	0,178	790,000	4,346	-11,375		100.000	78.995,32
Magna Retorno Total II - Clase C	ARS	Arg	Lar	24/09/24	1.300,400	1.298,200	0,169	1.300,400	4,349			456.537.840	593.694.450,71
Megainver Retorno Total - Clase A	ARS	Arg	Lar	24/09/24	182.165,679	183.476,523	-0,714	182.165,679	0,791	64,205	189,658	1.690.223	307.900.587,04
Megainver Retorno Total - Clase B	ARS	Arg	Lar	24/09/24	190.991,390	192.361,680	-0,712	190.991,390	0,844	65,142	191,975	4.617.547	881.911.720,05
Pionero Renta Estrategico - Clase A	ARS	Arg	Lar	24/09/24	2.752,065	2.752,065	0,000	2.752,065	0,000	0,000	0,665	0	0,00
Pionero Renta Estrategico - Clase B	ARS	Arg	Lar	24/09/24	40.252,701	40.420,765	-0,416	40.252,701	0,003	50,422	149,703	652.554.912	26.267.097.713,81
Pionero Renta Estrategico - Clase C	ARS	Arg	Lar	24/09/24	1.000,000	1.000,000	0,000	1.000,000	0,000	0,000	0,000	0	0,00
Quinquela Balanceado - Clase A	ARS	Arg	Lar	24/09/24	1.137,787	1.136,388	0,123	1.137,787	2,535	13,779	13,779	1.111.661.035	1.264.833.729,29
Quinquela Balanceado - Clase B	ARS	Arg	Lar	24/09/24	61.650,657	61.572,680	0,127	61.650,657	2,624	25,590	111,494	1.168.510.761	72.039.455.559,66
Quinquela Balanceado - Clase Ley Nº 27.743	ARS	Arg	Lar	24/09/24	1.010,069	1.008,829	0,123	1.010,069				585.961.875	591.861.925,07
Schroder Crecimiento - Clase A	ARS	Arg	Lar	24/09/24	1.000,000	1.000,000	0,000	1.000,000				0	0,00
Schroder Crecimiento - Clase B	ARS	Arg	Lar	24/09/24	1.000,000	1.000,000	0,000	1.000,000				2.000	2.000,00
Schroder Crecimiento - Clase C	ARS	Arg	Lar	24/09/24	1.000,000	1.000,000	0,000	1.000,000				0	0,00
Quinquela Total Return - Clase A	ARS	Arg	Med	24/09/24	55.173,192	55.379,720	-0,373	55.173,192	-0,391	68,508	252,830	22.510.779	1.241.991.564,16
Quinquela Total Return - Clase B	ARS	Arg	Med	24/09/24	66.006,749	66.252,429	-0,371	66.006,749	-0,338	69,470	255,660	356.515.700	23.532.442.459,53
Quinquela Total Return - Clase C	ARS	Arg	Med	24/09/24	5.414,396	5.414,396	0,000	5.414,396	0,000	0,000	0,000	0	0,00
SBS Retorno Total - Clase A	ARS	Arg	Med	24/09/24	321.642,886	322.356,642	-0,221	321.642,886	-1,301	53,644	170,304	10.583.872	3.404.227.108,04
SBS Retorno Total - Clase B	ARS	Arg	Med	24/09/24	344.434,712	345.189,569	-0,219	344.434,712	-1,233	54,785	173,045	10.449.001	3.598.998.784,10
Schroder Renta Global Tres - Clase A	ARS	Arg	Med	24/09/24	2.560,484	2.560,484	0,000	2.560,484	0,000	0,000	0,000	0	0,00
Schroder Renta Global Tres - Clase B	ARS	Arg	Med	24/09/24	123.152,908	123.178,183	-0,021	123.152,908	-0,054	64,756	186,611	6.587.932	811.323.009,86
Schroder Renta Global Tres - Clase C	ARS	Arg	Med	24/09/24	2.560,484	2.560,484	0,000	2.560,484	0,000	0,000	0,000	0	0,00
Valiant Total Return - Clase A	ARS	Arg	Med	24/09/24	14.724,066	14.734,715	-0,072	14.724,066	1,423	27,747	98,868	98.010.786	1.443.117.284,49
Valiant Total Return - Clase B	ARS	Arg	Med	24/09/24	14.352,242	14.362,820	-0,074	14.352,242	1,389	27,275	97,866	31.213.699	447.986.582,01
Valiant Total Return - Clase C	ARS	Arg	Med	24/09/24	1.000,000	1.000,000	0,000	1.000,000	0,000	0,000	0,000	0	0,00
Valiant Total Return - Clase D	ARS	Arg	Med	24/09/24	1.000,000	1.000,000	0,000	1.000,000	0,000	0,000	0,000	0	0,00
Compass Ahorro en Dolares - Clase D	ARS	Glo	Flex	24/09/24	938.984,772	940.636,594	-0,176	743.428,607	-0,374	42,319	89,284	56.816	53.349.504,27
Compass Ahorro en Dolares - Clase E	ARS	Glo	Flex	24/09/24	989.411,300	991.105,492	-0,171	783.353,134	-0,294	43,515	91,455	67.952	67.232.383,98
Compass Ahorro en Dolares - Clase F	ARS	Glo	Flex	24/09/24	1.221.365,757	1.226.998,385	-0,459	966.999,966	-5,892	23,080	62,079	0	12,21
Compass Best Ideas - Clase D	ARS	Glo	Flex	24/09/24	564.095,103	566.341,964	-0,397	446.614,736	-4,819	34,305	84,050	5.092	2.872.383,39
Compass Best Ideas - Clase E	ARS	Glo	Flex	24/09/24	593.636,277	595.927,349	-0,384	470.003,564	-4,618	36,231	87,029	0	0,00
Compass Best Ideas - Clase F	ARS	Glo	Flex	24/09/24	660.022,391	662.570,539	-0,385	522.563,881	-4,618	37,333	89,611	0	0,00
Magna Retorno Total - Clase A	ARS	Glo	Lar	05/11/19	1.000,000			1.000,000				0	0,00
Magna Retorno Total - Clase B	ARS	Glo	Lar	24/09/24	6.585,400	6.586,000	-0,009	6.585,400	1,009	56,482	118,342	446.879.540	2.942.864.672,50
Magna Retorno Total - Clase C	ARS	Glo	Lar	24/09/24	1.425,500	1.425,500	0,000	1.425,500	0,000	0,000	0,000	0	0,00
Magna Retorno Total - Clase D	ARS	Glo	Lar	05/11/19	1.000,000			1.000,000				0	0,00
Allaria Estrategico - Clase A	ARS	Glo	Med	24/09/24	39.345,297	39.607,762	-0,663	39.345,297	2,747	59,218	160,417	26.080.924	1.026.161.707,56
Allaria Estrategico - Clase B	ARS	Glo	Med	24/09/24	39.922,384	40.188,425	-0,662	39.922,384	2,765	59,512	161,073	328.939	13.132.040,44
Allaria Estrategico - Clase C	ARS	Glo	Med	24/09/24	999,168	999,168	0,000	999,168	0,000	0,000	0,000	0	0,00
Allaria Estrategico - Clase D	ARS	Glo	Med	24/09/24	1.000,000	1.000,000	0,000	1.000,000	0,000	0,000	0,000	0	0,00
Valiant Total Return RP	ARS	Glo	Med	24/09/24	1.237,365	1.237,289	0,006	1.237,365	0,182	1,950	8,085	13.311	16.470,56
Retorno Total Dolar Estadounidense													
Galileo Argentina - Clase C	USD	Arg	Lar	09/06/21	146,623			23.669,673				0	0,00
Galileo Argentina - Clase D	USD	Arg	Lar	09/06/21	155,580			25.115,622				0	0,00
Galileo Renta Fija - Clase C	USD	Arg	Lar	24/09/24	104,153	103,698	0,439	127.209,362	8,316	30,549	75,649	9	0,93
Galileo Renta Fija - Clase D	USD	Arg	Lar	24/09/24	2,228	2,218	0,451	2.720,875	6,298	-18,745	-38,300	0	0,00
Goal Retorno Total - Clase C	USD	Arg	Lar	24/09/24	1.278,414	1.290,245	-0,917	1.235.586,753	-2,000	30,469	4,923	10.654	13.620,37
Goal Retorno Total - Clase D	USD	Arg	Lar	24/09/24	1.281,794	1.293,647	-0,916	1.238.853,686	-1,983	30,710	5,188	616	789,63
Tandem Dolares Retorno Total - Clase A	USD	Arg	Med	24/09/24	1.000,000	1.000,000	0,000	965.000,028	0,000			5	5,00
Tandem Dolares Retorno Total - Clase B	USD	Arg	Med	24/09/24	1.000,000	1.000,000	0,000	965.000,028	0,000			0	0,00
Tandem Dolares Retorno Total - Clase D	USD	Arg	Med	24/09/24	1.000,000	1.000,000	0,000	965.000,028	0,000			0	0,00
Compass Ahorro en Dolares - Clase A	USD	Glo	Flex	24/09/24	768,805	766,622	0,285	743.434,409	5,864	15,630	16,784	1.394.750	1.072.291,28
Compass Ahorro en Dolares - Clase B	USD	Glo	Flex	24/09/24	816,932	814,574	0,289	789.973,216	5,948	16,602	18,123	747.600	610.738,00
Compass Ahorro en Dolares - Clase C	USD	Glo	Flex	24/09/24	870,819	868,261	0,295	842.081,943	6,040	17,668	19,596	0	0,00
Compass Ahorro en Dolares - Clase H Ley 27.743	USD	Glo	Flex	24/09/24	1.072,014	1.068,865	0,295	1.036.637,501				487.694	522.814,21
Compass Best Ideas - Clase A	USD	Glo	Flex	24/09/24	461,156	460,869	0,062	445.937,836	1,138	9,093	13,508	18.173.985	8.381.041,60
Compass Best Ideas - Clase B	USD	Glo	Flex	24/09/24	495,779	495,453	0,066	479.418,276	1,197	9,770	14,439	79.170.668	39.251.123,20
Compass Best Ideas - Clase C	USD	Glo	Flex	24/09/24	540,397	539,993	0,075	522.563,881	1,354	11,581	16,987	0	0,00
Compass Best Ideas - Clase H Ley 27.743	USD	Glo	Flex	24/09/24	1.012,783	1.012,025	0,075	979.361,126				1.905.352	1.929.706,93

VOLVER AL INICIO

CAMARA ARGENTINA DE FONDOS COMUNES DE INVERSION (Valor de las Cuotapartes)

VALORES SUJETOS A REVISIÓN

FONDO DE INVERSIÓN	Clasificación			Fecha	Valor (mil cuotapartes)				Variación cuotaparte %			Cant. cuotapartes	Patrimonio
	Mon	Reg	Hor		Actual	Anterior	Variac. %	Reexp. Pesos	31/07/24	29/12/23	31/07/23	Actual	Actual
Compass Best Ideas - Clase I Ley 27.743	USD	Glo	Flex	24/09/24	1.000,000	0,000		966.999,966				787.804	787.804,22
Galileo Event Driven - Clase A	USD	Latam	Lar	24/09/24	3.030,691	3.027,769	0,097	2.929.920,487	0,817	7,076	10,045	18.998.945	57.579.938,88
Galileo Event Driven - Clase B	USD	Latam	Lar	24/09/24	3.593,382	3.589,851	0,098	3.473.902,004	0,862	7,607	10,629	20.090.840	72.194.069,86
Galileo Event Driven - Clase C Ley N° 27.743	USD	Latam	Lar	24/09/24	1.010,806	1.009,723	0,107	977.196,688				2.942.322	2.974.116,71
Galileo Event Driven - Clase D Ley N° 27.743	USD	Latam	Lar	24/09/24	1.008,996	1.007,894	0,109	975.446,871				534.341	539.147,93
Galileo Event Driven - Clase Y	USD	Latam	Lar	09/04/19	1.818,114			78.815,242				0	0,00
Galileo Event Driven - Clase Z	USD	Latam	Lar	09/04/19	2.937,559			127.343,183				0	0,00
ASG Peso Argentina													
Quiron FCI Verde y Sustentable ASG - Clase A	ARS	Arg	Flex	24/09/24	6.765,193	6.734,967	0,449	6.765,193	1,811	50,348	124,949	0	0,00
Quiron FCI Verde y Sustentable ASG - Clase B	ARS	Arg	Flex	24/09/24	6.863,317	6.832,541	0,450	6.863,317	1,851	51,003	126,291	20.019.916	137.403.023,80
Quiron FCI Verde y Sustentable ASG - Clase C	ARS	Arg	Flex	24/09/24	6.949,866	6.918,606	0,452	6.949,866	1,885	51,572	127,458	0	0,00
Quinquela Renta Mixta Sustentable ASG - Clase A	ARS	Arg	Lar	24/09/24	5.720,983	5.730,193	-0,161	5.720,983	-2,413	62,036	143,995	2.337.021	13.370.055,53
Quinquela Renta Mixta Sustentable ASG - Clase B	ARS	Arg	Lar	24/09/24	9.378,731	9.393,727	-0,160	9.378,731	-2,387	62,515	144,980	123.768.959	1.160.795.830,54
Quinquela Renta Mixta Sustentable ASG - Clase C	ARS	Arg	Lar	24/09/24	1.000,000	1.000,000	0,000	1.000,000	0,000	0,000	0,000	0	0,00
Quinquela Renta Mixta Sustentable ASG - Clase Ley N° 27.743	ARS	Arg	Lar	24/09/24	1.000,000	1.000,000	0,000	1.000,000				0	0,00
Superfondo Sustentable ASG - Clase B	ARS	Arg	Lar	24/09/24	5.416,736	5.436,257	-0,359	5.416,736	-0,301	52,800	122,791	636.669.041	3.448.667.952,77
Adcap Verde y Sustentable ASG - Clase A	ARS	Arg	Med	24/09/24	2.956,413	2.953,267	0,107	2.956,413	1,763	67,443	188,221	5.493.970	16.242.445,70
Adcap Verde y Sustentable ASG - Clase B	ARS	Arg	Med	24/09/24	2.917,531	2.914,418	0,107	2.917,531	1,770	66,304	184,449	281.901.879	822.457.393,35
Adcap Verde y Sustentable ASG - Clase C	ARS	Arg	Med	24/09/24	2.924,369	2.921,236	0,107	2.924,369	1,781	66,501	185,097	653.613.584	1.911.407.196,05
Adcap Verde y Sustentable ASG - Clase Ley Nº 27.743	ARS	Arg	Med	24/09/24	1.015,666	1.014,517	0,113	1.015,666				0	0,00
Allaria Sustentable ASG - Clase A	ARS	Arg	Med	24/09/24	2.313,701	2.327,256	-0,582	2.313,701	2,514	65,602		9.730.297	22.513.000,48
Allaria Sustentable ASG - Clase B	ARS	Arg	Med	24/09/24	2.764,386	2.780,581	-0,582	2.764,386	2,514	65,640		62.250.801	172.085.232,06
Allaria Sustentable ASG - Clase C	ARS	Arg	Med	24/09/24	1.000,000	1.000,000	0,000	1.000,000	0,000	0,000		0	0,00
ESG ST Fondo Comun De Inversión ASG - Clase A	ARS	Arg	Med	24/09/24	5.531,224	5.532,113	-0,016	5.531,224	0,784	35,538	115,711	1.622.614	8.975.039,64
ESG ST Fondo Comun De Inversión ASG - Clase B	ARS	Arg	Med	24/09/24	8.541,881	8.543,160	-0,015	8.541,881	0,811	35,949	116,716	94.923.956	810.829.174,32
ESG ST Fondo Comun De Inversión ASG - Clase C	ARS	Arg	Med	24/09/24	9.321,355	9.322,291	-0,010	9.321,355	0,935	37,758	120,544	613.816	5.721.597,68
ESG ST Fondo Comun De Inversión ASG - Clase D	ARS	Arg	Med	24/09/24	6.169,836	6.170,743	-0,015	6.169,836	0,818	36,066	117,134	568.827.433	3.509.572.164,69
Fima Cartera Sustentable FCI ASG - Clase A	ARS	Arg	Med	24/09/24	5.936,259	5.924,027	0,206	5.936,259	-1,677	30,771	114,047	446.460.864	2.650.307.240,11
Fima Cartera Sustentable FCI ASG - Clase B	ARS	Arg	Med	24/09/24	5.985,500	5.973,109	0,207	5.985,500	-1,653	31,114	114,814	116.503.903	697.334.164,90
Fima Cartera Sustentable FCI ASG - Clase C	ARS	Arg	Med	24/09/24	6.035,151	6.022,598	0,208	6.035,151	-1,629	31,459	115,585	104.514.592	630.761.328,19
Gainvest Renta Mixta Sustentable FCI ASG - Clase A	ARS	Arg	Med	24/09/24	3.905,729	3.901,780	0,101	3.905,729	2,050	29,235	93,190	9.331	36.443,33
Gainvest Renta Mixta Sustentable FCI ASG - Clase B	ARS	Arg	Med	24/09/24	4.867,349	4.862,427	0,101	4.867,349	2,050	29,369	94,432	4.718.754	22.967.826,91
Gainvest Renta Mixta Sustentable FCI ASG - Clase C	ARS	Arg	Med	24/09/24	1.000,000	1.000,000	0,000	1.000,000	0,000	0,000	0,000	0	0,00
Galileo Sustentable ASG - Clase A	ARS	Arg	Med	24/09/24	6.362,004	6.347,545	0,228	6.362,004	1,824	45,657	116,475	13.639.471	86.774.363,62
Galileo Sustentable ASG - Clase B	ARS	Arg	Med	24/09/24	3.598,730	3.590,502	0,229	3.598,730	1,857	46,192	117,569	101.504.111	365.285.875,75
Premier Sustentable ASG - Clase A	ARS	Arg	Med	24/09/24	2.827,640	2.840,030	-0,436	2.827,640	1,879	49,191	124,053	194.367.450	549.601.134,07
Premier Sustentable ASG - Clase B	ARS	Arg	Med	24/09/24	2.801,404	2.813,725	-0,438	2.801,404	1,837	48,532	122,704	55.878.387	156.537.914,30
Premier Sustentable ASG - Clase C	ARS	Arg	Med	24/09/24	1.000,000	1.000,000	0,000	1.000,000	0,000	0,000	0,000	0	0,00
RG900 Peso Argentina													
FBA Renta Publica I - Clase A	ARS	Arg	Cor	24/09/24	9.820,735	9.813,568	0,073	9.820,735	2,298	48,463	74,869	316.822.806	3.111.432.923,16
FBA Renta Publica I - Clase B	ARS	Arg	Cor	24/09/24	9.951,830	9.944,404	0,075	9.951,830	2,340	49,123	75,929	200.531.406	1.995.654.523,86
Goal Renta Pesos - Clase A	ARS	Arg	Cor	24/09/24	186.217,905	186.011,518	0,111	186.217,905	2,480	52,482	123,775	16.858.491	3.139.352.830,67
Goal Renta Pesos - Clase B	ARS	Arg	Cor	24/09/24	60.695,350	60.627,250	0,112	60.695,350	2,515	53,047	124,906	21.625.020	1.312.538.128,73
HF Retorno Total - Clase I	ARS	Arg	Cor	24/09/24	22.541,351	22.443,937	0,434	22.541,351	0,347	42,108	139,880	1.901.220.879	42.856.087.918,50
Pellegrini Renta Fija II - Clase A	ARS	Arg	Cor	24/09/24	8.303,518	8.296,436	0,085	8.303,518	2,116	63,904	207,611	268.776.700	2.231.792.267,57
Pellegrini Renta Fija II - Clase B	ARS	Arg	Cor	24/09/24	10.629,501	10.620,287	0,087	10.629,501	2,152	64,512	209,166	8.599.639.014	91.409.873.098,90
Quinquela Estrategico - Clase A	ARS	Arg	Cor	24/09/24	3.115,579	3.115,579	0,000	3.115,579	0,000	0,000	0,000	0	0,00
Quinquela Estrategico - Clase B	ARS	Arg	Cor	24/09/24	19.479,519	19.459,940	0,101	19.479,519	2,560	34,695	142,277	2.793	54.413,76
SBS Pesos Plus - Clase A	ARS	Arg	Cor	24/09/24	30.885,991	30.843,601	0,137	30.885,991	2,681	36,416	59,673	68.213.911	2.106.854.246,32
SBS Pesos Plus - Clase B	ARS	Arg	Cor	24/09/24	33.374,814	33.328,097	0,140	33.374,814	2,751	37,427	61,290	1.346.484.947	44.938.685.125,71
Delta Performance - Clase A	ARS	Arg	Flex	24/09/24	34.158,289	34.104,808	0,157	34.158,289	2,337	104,287	258,531	140.189.763	4.788.642.380,89
Delta Performance - Clase B	ARS	Arg	Flex	24/09/24	46.531,454	46.457,649	0,159	46.531,454	2,390	105,631	261,861	416.102.259	19.361.843.160,87
Delta Performance - Clase E	ARS	Arg	Flex	24/09/24	12.064,212	12.044,583	0,163	12.064,212	2,495	107,706	264,548	266.673	3.217.195,29
Superfondo Equilibrado - Clase A	ARS	Arg	Flex	24/09/24	39.976,724	39.929,437	0,118	39.976,724	2,328	58,052	128,119	55.968.313	2.237.429.797,16
Superfondo Equilibrado - Clase B	ARS	Arg	Flex	24/09/24	40.478,291	40.429,693	0,120	40.478,291	2,374	58,812	129,616	8.562.498	346.595.277,59
Superfondo Equilibrado - Clase C	ARS	Arg	Flex	24/09/24	43.486,686	43.431,685	0,127	43.486,686	2,538	61,591	135,113	0	0,00
Superfondo Equilibrado - Clase D	ARS	Arg	Flex	24/09/24	43.245,154	43.190,458	0,127	43.245,154	2,538	61,591	135,113	0	0,00
Mercado de Dinero Peso Argentina													
1810 Ahorro	ARS	Arg	Cor	24/09/24	141.848,954	141.692,523	0,110	141.848,954	2,504	50,798	97,552	7.722.660.762	1.095.451.348.267,03
1822 Raices Ahorro Pesos	ARS	Arg	Cor	24/09/24	21.955,015	21.931,461	0,107	21.955,015	2,633	50,724	98,222	50.416.773.852	1.106.901.001.337,27
Adcap Ahorro Dinámico Fondo de Dinero - Clase A	ARS	Arg	Cor	24/09/24	2.154,328	2.152,100	0,104	2.154,328	2,612	49,418	71,099	463.630.647	998.812.598,07
Adcap Ahorro Dinámico Fondo de Dinero - Clase B	ARS	Arg	Cor	24/09/24	2.144,355	2.142,051	0,108	2.144,355	2,716	50,669	71,945	1.145.516.958	2.456.395.580,66
Adcap Ahorro Dinámico Fondo de Dinero - Clase C	ARS	Arg	Cor	24/09/24	2.182,620	2.180,188	0,112	2.182,620	2,818	51,523	73,346	0	0,00
Adcap Ahorro Dinámico Fondo de Dinero - Clase Ley Nº 27.743	ARS	Arg	Cor	24/09/24	1.014,715	1.013,584	0,112	1.014,715				0	0,00
Adcap Ahorro Pesos Fondo de Dinero - Clase A	ARS	Arg	Cor	24/09/24	11.074,886	11.063,974	0,099	11.074,886	2,479	48,964	95,422	417.002.096	4.618.250.676,73
Adcap Ahorro Pesos Fondo de Dinero - Clase B	ARS	Arg	Cor	24/09/24	11.603,803	11.592,081	0,101	11.603,803	2,543	49,958	97,204	9.145.396.722	106.121.384.813,34
Adcap Ahorro Pesos Fondo de Dinero - Clase C	ARS	Arg	Cor	24/09/24	11.695,335	11.683,421	0,102	11.695,335	2,564	50,325	97,899	3.739.044.584	43.729.377.603,93
Adcap Ahorro Pesos Fondo de Dinero - Clase H	ARS	Arg	Cor	21/11/23	14.285,714			14.285,714				0	0,00
Adcap Ahorro Pesos Fondo de Dinero - Clase I	ARS	Arg	Cor	24/09/24	12.023,688	12.011,509	0,101	12.023,688	2,550	50,059	97,368	2.487.315.957	29.906.711.067,13
Adcap Ahorro Pesos Fondo de Dinero - Clase Ley Nº 27.743	ARS	Arg	Cor	24/09/24	1.015,390	1.014,389	0,099	1.015,390				436.825	443.547,42
Allaria Ahorro - Clase A	ARS	Arg	Cor	24/09/24	62.537,879	62.473,745	0,103	62.537,879	2,556	49,290	95,415	849.058.772	53.098.334.652,32
Allaria Ahorro - Clase B	ARS	Arg	Cor	24/09/24	63.978,070	63.912,023	0,103	63.978,070	2,574	49,565	95,908	2.578.222.884	164.949.725.334,02
Allaria Ahorro - Clase C	ARS	Arg	Cor	24/09/24	19.231,857	19.211,609	0,105	19.231,857	2,626	50,395	97,393	8.214.168.779	157.973.715.837,92
Allaria Ahorro - Clase Ley Nº 27.743	ARS	Arg	Cor	24/09/24	1.021,505	1.020,457	0,103	1.021,505				701.753.220	716.844.167,52
Alpha Pesos - Clase A	ARS	Arg	Cor	24/09/24	61.710,543	61.649,171	0,100	61.710,543	2,450	52,125	99,645	13.725.465.315	847.005.922.711,94
Alpha Pesos - Clase B	ARS	Arg	Cor	24/09/24	52.781,215	52.730,524	0,096	52.781,215	2,363	50,728	97,153	1.601.451.752	84.526.569.218,59
Alpha Pesos - Clase J	ARS	Arg	Cor	24/09/24	1.498,596	1.497,106	0,100	1.498,596	2,450	19,674	40,803	24.576.070	36.829.610,14
Alpha Pesos - Clase K	ARS	Arg	Cor	24/09/24	3.618,274	3.614,799	0,096	3.618,274	2,363	50,729	97,153	13.027.729	47.137.894,27
Argenfunds Liquidez - Clase A	ARS	Arg	Cor	24/09/24	10.825,574	10.815,024	0,098	10.825,574	2,450	49,817	95,646	32.852.843	355.650.884,59
Argenfunds Liquidez - Clase B	ARS	Arg	Cor	24/09/24	11.578,658	11.566,972	0,101	11.578,658	2,539	51,229	98,402	10.164.449.322	117.690.680.403,52
Balanz Capital Money Market - Clase A	ARS	Arg	Cor	24/09/24	7.452,091	7.444,745	0,099	7.452,091	2,437	50,599	96,112	21.864.053.656	162.932.915.775,96
Balanz Capital Money Market - Clase B	ARS	Arg	Cor	24/09/24	7.580,761	7.573,185	0,100	7.580,761	2,472	51,150	97,068	6.117.178.285	46.372.869.472,65
Balanz Capital Money Market - Clase C	ARS	Arg	Cor	24/09/24	7.764,336	7.756,512	0,101	7.764,336	2,493	51,505	97,764	10.108.174.209	78.483.258.283,23
Balanz Capital Money Market - Clase D	ARS	Arg	Cor	24/09/24	7.653,317	7.645,584	0,101	7.653,317	2,500	51,608	97,920	15.285.178.647	116.982.314.453,93
Balanz Capital Money Market - Clase E	ARS	Arg	Cor	24/09/24	1.000,000	1.000,000	0,000	1.000,000	0,000	0,000	0,000	0	0,00
Balanz Capital Money Market - Clase F	ARS	Arg	Cor	24/09/24	1.000,000	1.000,000	0,000	1.000,000	0,000	0,000	0,000	0	0,00
Balanz Capital Money Market - Clase L Ley N° 27.743	ARS	Arg	Cor	24/09/24	1.017,521	1.016,518	0,099	1.017,521	-99,921			450.199.042	458.087.011,04
BAVSA Ahorro - Clase A	ARS	Arg	Cor	24/09/24	1.240,753	1.239,546	0,097	1.240,753	2,451			748.952.172	929.264.528,99
BAVSA Ahorro - Clase B	ARS	Arg	Cor	24/09/24	1.246,373	1.245,144	0,099	1.246,373	2,486			7.472.977.212	9.314.119.593,67
BAVSA Ahorro - Clase C Ley Nº 27.743	ARS	Arg	Cor	24/09/24	1.004,930	1.003,955	0,097	1.004,930				3.556	3.573,27
BAVSA Ahorro - Clase D Ley Nº 27.743	ARS	Arg	Cor	24/09/24	1.013,085	1.012,086	0,099	1.013,085				5.760.880	5.836.262,16
BM Smart Money Market - Clase A	ARS	Arg	Cor	24/09/24	6.206,494	6.200,712	0,093	6.206,494	2,278	45,471	89,284	106.717.128	662.339.202,32

VOLVER AL INICIO

CAMARA ARGENTINA DE FONDOS COMUNES DE INVERSION (Valor de las Cuotapartes)

VALORES SUJETOS A REVISIÓN

FONDO DE INVERSIÓN	Clasificación			Fecha	Valor (mil cuotapartes)				Variación cuotaparte %			Cant. cuotapartes	Patrimonio
	Mon	Reg	Hor		Actual	Anterior	Variac. %	Reexp. Pesos	31/07/24	29/12/23	31/07/23	Actual	Actual
BM Smart Money Market - Clase B	ARS	Arg	Cor	24/09/24	6.453,268	6.447,133	0,095	6.453,268	2,326	46,224	90,622	948.301.070	6.119.640.910,55
Chaco FCI Money Market - Clase A	ARS	Arg	Cor	24/09/24	1.477,146	1.475,611	0,104	1.477,146	2,573			2.372.725.570	3.504.863.121,69
Chaco FCI Money Market - Clase B	ARS	Arg	Cor	24/09/24	1.473,777	1.472,245	0,104	1.473,777	2,573			17.214.996.562	25.371.065.558,65
Champaquí Fondo Inmediato - Clase A	ARS	Arg	Cor	24/09/24	7.632,021	7.624,573	0,098	7.632,021	2,457	50,716	96,553	6.166.752.984	47.064.789.971,70
Champaquí Fondo Inmediato - Clase B	ARS	Arg	Cor	24/09/24	7.798,247	7.790,393	0,101	7.798,247	2,536	52,003	98,844	8.545.807.231	66.642.315.638,11
Champaquí Fondo Inmediato - Clase C	ARS	Arg	Cor	24/09/24	7.801,122	7.793,207	0,102	7.801,122	2,555	52,300	99,371	19.428.871.186	151.566.985.326,86
Champaqui Fondo Inmediato Plus - Clase A	ARS	Arg	Cor	24/09/24	4.255,041	4.250,798	0,100	4.255,041	2,495	50,405	96,454	2.434.968.706	10.360.892.070,75
Champaqui Fondo Inmediato Plus - Clase B	ARS	Arg	Cor	24/09/24	4.329,487	4.325,034	0,103	4.329,487	2,575	51,689	98,744	20.173.378.301	87.340.371.405,74
Champaqui Fondo Inmediato Plus - Clase D	ARS	Arg	Cor	24/09/24	4.351,885	4.347,377	0,104	4.351,885	2,594	51,983	99,268	6.986.417.422	30.404.083.487,37
Cocos Ahorro - Clase A	ARS	Arg	Cor	24/09/24	1.441,753	1.440,299	0,101	1.441,753	2,513			1.800.645.195	2.596.084.782,77
Cocos Ahorro - Clase B	ARS	Arg	Cor	24/09/24	1.446,788	1.445,309	0,102	1.446,788	2,548			10.806.006.226	15.633.994.205,69
Cocos Ahorro - Clase C	ARS	Arg	Cor	24/09/24	1.220,709	1.220,709	0,000	1.220,709	0,000			0	0,00
Cocos Ahorro - Clase D	ARS	Arg	Cor	24/09/24	1.000,000	1.000,000	0,000	1.000,000	0,000			0	0,00
Cohen Pesos - Clase A	ARS	Arg	Cor	24/09/24	73.470,378	73.400,014	0,096	73.470,378	2,372	51,459	98,076	4.138.341	304.045.472,08
Cohen Pesos - Clase B	ARS	Arg	Cor	24/09/24	74.897,651	74.825,716	0,096	74.897,651	2,379	51,570	98,275	31.253.868	2.340.841.296,04
Cohen Pesos - Clase C	ARS	Arg	Cor	24/09/24	57.438,326	57.382,533	0,097	57.438,326	2,407	52,018	99,075	120.740	6.935.121,92
Cohen Pesos - Clase D	ARS	Arg	Cor	24/09/24	6.334,130	6.334,130	0,000	6.334,130	0,000	0,000	0,000	0	0,00
Compass Liquidez - Clase A	ARS	Arg	Cor	24/09/24	7.368,945	7.361,457	0,102	7.368,945	2,591	49,314	94,294	168.876.732	1.244.443.355,83
Compass Liquidez - Clase B	ARS	Arg	Cor	24/09/24	7.573,516	7.565,643	0,104	7.573,516	2,651	50,255	95,967	2.201.757.691	16.675.045.878,17
Compass Liquidez - Clase C	ARS	Arg	Cor	24/09/24	7.958,564	7.950,226	0,105	7.958,564	2,672	50,625	97,179	209.237.028	1.665.226.286,69
Compass Liquidez - Clase H Ley 27.743	ARS	Arg	Cor	24/09/24	1.007,624	1.006,534	0,108	1.007,624				119.532.227	120.443.553,60
Consultatio Fondo de Dinero - Clase A	ARS	Arg	Cor	24/09/24	5.327,538	5.322,153	0,101	5.327,538	2,470	48,455	94,205	250.735.998	1.335.805.618,48
Consultatio Fondo de Dinero - Clase B	ARS	Arg	Cor	24/09/24	5.404,284	5.398,747	0,103	5.404,284	2,505	49,004	95,185	2.413.545.557	13.043.484.379,51
Consultatio Fondo de Dinero - Clase C	ARS	Arg	Cor	24/09/24	5.664,113	5.658,060	0,107	5.664,113	2,619	50,796	98,395	0	0,00
CYC Liquidez	ARS	Arg	Cor	24/09/24	3.706,159	3.702,466	0,100	3.706,159	2,425	48,920	94,037	882.261.390	3.269.801.155,86
Delta Pesos - Clase A	ARS	Arg	Cor	24/09/24	29.927,910	29.899,082	0,096	29.927,910	2,404	50,529	96,682	1.466.516.056	43.889.760.856,37
Delta Pesos - Clase B	ARS	Arg	Cor	24/09/24	60.494,794	60.434,045	0,101	60.494,794	2,509	52,204	99,674	11.674.479.532	706.245.234.299,29
Delta Pesos - Clase D	ARS	Arg	Cor	24/09/24	5.005,527	5.000,377	0,103	5.005,527	2,572	53,218	101,490	2.504.270.599	12.535.192.903,45
Delta Pesos - Clase K Ley Nº 27.743	ARS	Arg	Cor	24/09/24	1.004,926	1.003,958	0,096	1.004,926				405.009.493	407.004.570,25
Delta Pesos - Clase L Ley Nº 27.743	ARS	Arg	Cor	24/09/24	1.004,027	1.003,019	0,100	1.004,027				349.000.000	350.405.508,92
Delta Pesos - Clase X	ARS	Arg	Cor	24/09/24	3.482,311	3.478,820	0,100	3.482,311	2,505	52,131	99,544	82.887.191.242	288.638.958.088,17
FBA Renta Pesos - Clase A	ARS	Arg	Cor	24/09/24	108.318,380	108.207,783	0,102	108.318,380	2,401	47,574	91,509	2.215.577.065	239.987.718.767,61
FBA Renta Pesos - Clase B	ARS	Arg	Cor	24/09/24	115.334,539	115.211,420	0,107	115.334,539	2,520	49,438	94,816	16.780.331.889	1.935.351.845.451,37
FBA Renta Pesos - Clase J Ley Nº 27.743	ARS	Arg	Cor	24/09/24	108.349,477	108.238,848	0,102	108.349,477				8.011.896	868.084.733,33
FBA Renta Pesos - Clase K Ley Nº 27.743	ARS	Arg	Cor	24/09/24	115.351,577	115.228,440	0,107	115.351,577				2.613.454	301.466.090,24
Fima Premium - Clase A	ARS	Arg	Cor	24/09/24	51.928,495	51.879,555	0,094	51.928,495	2,359	49,010	94,268	30.040.610.396	1.559.963.676.917,78
Fima Premium - Clase B	ARS	Arg	Cor	24/09/24	60.904,982	60.845,136	0,098	60.904,982	2,462	50,636	97,166	43.525.646.497	2.650.928.703.797,37
Fima Premium - Clase C	ARS	Arg	Cor	24/09/24	61.444,486	61.383,515	0,099	61.444,486	2,486	51,031	97,872	12.119.051.064	744.648.869.425,79
Fima Premium - Clase P	ARS	Arg	Cor	24/09/24	48.127,820	48.082,462	0,094	48.127,820	2,359			175.923.909	8.466.834.202,10
Fundcorp Liquidez - Clase A	ARS	Arg	Cor	24/09/24	10.617,663	10.606,268	0,107	10.617,663	2,583	51,902	99,500	539.936.596	5.732.864.800,28
Fundcorp Liquidez - Clase B	ARS	Arg	Cor	24/09/24	10.754,514	10.742,898	0,108	10.754,514	2,601	52,183	100,003	4.461.861.375	47.985.151.154,89
Fundcorp Liquidez - Clase C	ARS	Arg	Cor	24/09/24	11.364,440	11.351,932	0,110	11.364,440	2,653	53,028	101,521	3.207.312.985	36.449.316.681,22
Galileo Pesos - Clase A	ARS	Arg	Cor	24/09/24	9.135,753	9.126,753	0,099	9.135,753	2,425	47,109	91,733	440.521.735	4.024.497.828,50
Galileo Pesos - Clase B	ARS	Arg	Cor	24/09/24	9.887,070	9.876,820	0,104	9.887,070	2,557	49,138	95,342	2.271.764.596	22.461.094.787,59
Goal Pesos - Clase A	ARS	Arg	Cor	24/09/24	126.747,969	126.626,157	0,096	126.747,969	2,412	51,458	98,041	167.891.206	21.279.869.335,52
Goal Pesos - Clase B	ARS	Arg	Cor	24/09/24	149.871,023	149.721,651	0,100	149.871,023	2,503	52,710	100,108	2.154.185.134	322.849.930.545,32
Goal Premium - Clase A	ARS	Arg	Cor	24/09/24	3.104,810	3.102,117	0,087	3.104,810	1,914	43,828	85,798	8.568.575	26.603.802,60
Goal Premium - Clase B	ARS	Arg	Cor	24/09/24	3.159,116	3.156,289	0,090	3.159,116	1,984	44,897	87,686	10.000	31.591,16
HF Pesos - Clase C	ARS	Arg	Cor	24/09/24	1.027,225	1.026,193	0,101	1.027,225	2,515			31.280.481.035	32.132.090.186,46
HF Pesos - Clase G	ARS	Arg	Cor	24/09/24	62.093,107	62.033,403	0,096	62.093,107	2,406	49,825	95,949	699.534.478	43.436.269.484,15
HF Pesos - Clase I	ARS	Arg	Cor	24/09/24	68.841,106	68.772,464	0,100	68.841,106	2,497	51,273	98,535	12.968.935.192	892.795.835.908,56
HF Pesos - Clase P	ARS	Arg	Cor	24/09/24	5.007,504	5.002,587	0,098	5.007,504	2,458	50,657	97,433	16.254.652	81.395.233,95
IAM Ahorro Pesos - Clase A	ARS	Arg	Cor	24/09/24	27.344,434	27.316,520	0,102	27.344,434	2,605	51,784	98,565	432.551.076	11.827.864.195,54
IAM Ahorro Pesos - Clase B	ARS	Arg	Cor	24/09/24	30.572,440	30.540,309	0,105	30.572,440	2,683	53,023	100,779	10.273.916.511	314.098.697.613,20
IAM Ahorro Pesos - Clase C	ARS	Arg	Cor	24/09/24	22.829,351	22.805,171	0,106	22.829,351	2,704	53,362	101,386	49.826.874	1.137.515.185,65
IAM Ahorro Pesos - Clase D	ARS	Arg	Cor	24/09/24	1.011,972	1.011,972	0,000	1.011,972	0,000	0,000	0,000	0	0,00
IEB Ahorro - Clase A	ARS	Arg	Cor	24/09/24	7.244,386	7.235,768	0,119	7.244,386	2,556	50,024	96,612	135.184.404	979.328.010,57
IEB Ahorro - Clase B	ARS	Arg	Cor	24/09/24	7.290,207	7.281,534	0,119	7.290,207	2,556	50,024	96,643	1.836.493.513	13.388.417.951,55
IEB Ahorro - Clase C	ARS	Arg	Cor	24/09/24	6.296,978	6.289,401	0,120	6.296,978	2,591	50,580	97,606	3.390.723.041	21.351.309.998,19
IEB Ahorro - Clase D	ARS	Arg	Cor	24/09/24	1.020,385	1.020,385	0,000	1.020,385	0,000	0,000	2,039	0	0,00
IEB Ahorro - Clase E	ARS	Arg	Cor	24/09/24	7.580,127	7.570,943	0,121	7.580,127	2,612	50,913	98,204	1.208.617.856	9.161.476.554,78
IEB Ahorro - Clase Ley N° 27.743	ARS	Arg	Cor	24/09/24	1.006,169	1.004,973	0,119	1.006,169				1.054	1.075,55
Lombard Renta en Pesos	ARS	Arg	Cor	24/09/24	143.023,700	142.875,258	0,104	143.023,700	2,580	52,852	100,621	6.636.920.822	949.236.973.742,28
MAF Liquidez - Clase A	ARS	Arg	Cor	24/09/24	1.130,645	1.129,483	0,103	1.130,645	2,639			756.828.292	855.704.257,84
MAF Liquidez - Clase B	ARS	Arg	Cor	24/09/24	1.130,643	1.129,481	0,103	1.130,643	2,639			19.816.026.906	22.404.858.118,11
MAF Money Market - Clase A	ARS	Arg	Cor	24/09/24	33.696,979	33.663,355	0,100	33.696,979	2,459	48,484	94,277	74.089.840	2.496.603.779,64
MAF Money Market - Clase B	ARS	Arg	Cor	24/09/24	43.591,898	43.546,557	0,104	43.591,898	2,567	50,191	97,135	1.708.481.332	74.475.944.710,36
MAF Money Market - Clase RAP Ley N° 27.743	ARS	Arg	Cor	24/09/24	1.000,999	1.000,000	0,100	1.000,999				0	0,00
Max Money Market - Clase A	ARS	Arg	Cor	24/09/24	3.222,884	3.219,612	0,102	3.222,884	2,493	49,453	95,885	474.868.459	1.530.445.782,88
Max Money Market - Clase B	ARS	Arg	Cor	24/09/24	3.255,298	3.251,940	0,103	3.255,298	2,535	50,118	97,074	25.214.032.113	82.079.189.718,19
Megainver Liquidez Pesos - Clase A	ARS	Arg	Cor	24/09/24	18.883,613	18.866,134	0,093	18.883,613	2,346	51,440	98,366	114.409.845	2.160.471.259,67
Megainver Liquidez Pesos - Clase B	ARS	Arg	Cor	24/09/24	21.222,259	21.201,799	0,097	21.222,259	2,444	52,997	101,083	2.651.030.776	56.260.861.936,76
Megainver Liquidez Pesos - Clase C	ARS	Arg	Cor	24/09/24	1.027,520	1.027,520	0,000	1.027,520	0,000	0,000	0,000	0	0,00
Mercado Fondo - Clase A	ARS	Arg	Cor	24/09/24	15.209,152	15.193,695	0,102	15.209,152	2,577	48,979	92,357	162.348.641.156	2.469.185.216.204,69
Mercado Fondo - Clase B	ARS	Arg	Cor	24/09/24	1.128,223	1.128,223	0,000	1.128,223	0,000	0,000	0,000	0	0,00
Mercado Fondo - Clase C	ARS	Arg	Cor	24/09/24	7.264,812	7.257,353	0,103	7.264,812	2,603	50,649	95,405	772.980.449	5.615.557.279,94
Mercado Fondo - Clase D	ARS	Arg	Cor	13/07/18	1.000,000			1.000,000				0	0,00
Novus Liquidez Fondo de Dinero - Clase A	ARS	Arg	Cor	24/09/24	5.066,816	5.061,976	0,096	5.066,816	2,358	48,983	93,646	610.081.532	3.091.170.794,98
Novus Liquidez Fondo de Dinero - Clase B	ARS	Arg	Cor	24/09/24	5.142,577	5.137,475	0,099	5.142,577	2,453	49,645	94,768	4.674.544.703	24.039.204.870,58
Novus Liquidez Fondo de Dinero - Clase C	ARS	Arg	Cor	24/09/24	5.059,484	5.054,651	0,096	5.059,484	2,358	48,983	93,646	171.872.830	869.587.809,79
Novus Liquidez Fondo de Dinero - Clase D	ARS	Arg	Cor	24/09/24	5.275,823	5.270,589	0,099	5.275,823	2,453	50,818	96,928	2.952.744.515	15.578.157.287,12
Novus Liquidez Fondo de Dinero - Clase E	ARS	Arg	Cor	24/09/24	2.557,418	2.554,975	0,096	2.557,418	2,358	48,984	93,645	3.120.981	7.981.652,86
Novus Liquidez Fondo de Dinero - Clase F	ARS	Arg	Cor	24/09/24	3.456,423	3.452,994	0,099	3.456,423	2,453	49,645	94,768	18.417.841	63.659.848,57
Novus Liquidez Fondo de Dinero - Clase G	ARS	Arg	Cor	24/09/24	2.177,077	2.174,997	0,096	2.177,077	2,358	48,981	76,640	7.636.186	16.624.561,68
Novus Liquidez Fondo de Dinero - Clase H	ARS	Arg	Cor	24/09/24	1.672,556	1.670,897	0,099	1.672,556	2,453	49,392	59,543	338.077.394	565.453.439,11
Novus Liquidez Fondo de Dinero - Clase X	ARS	Arg	Cor	24/09/24	1.953,594	1.953,594	0,000	1.953,594	0,000	29,702	68,585	0	0,00
Optimum CDB Pesos Ultra - Clase A	ARS	Arg	Cor	24/09/24	45.372,338	45.336,036	0,080	45.372,338	2,065	44,128	87,631	0	0,00
Optimum CDB Pesos Ultra - Clase B	ARS	Arg	Cor	24/09/24	52.714,246	52.669,648	0,085	52.714,246	2,182	46,028	91,343	13.802.194	727.572.239,66
Optimum Liquidity - Clase A	ARS	Arg	Cor	24/09/24	1.000,000	1.000,000	0,000	1.000,000	0,000	0,000	0,000	0	0,00
Optimum Liquidity - Clase B	ARS	Arg	Cor	24/09/24	4.652,666	4.652,666	0,000	4.652,666	0,000	29,676	67,305	0	0,00
Optimum Liquidity - Clase C	ARS	Arg	Cor	24/09/24	1.000,000	1.000,000	0,000	1.000,000	0,000	0,000	0,000	0	0,00
Optimum Liquidity - Clase D	ARS	Arg	Cor	24/09/24	4.153,857	4.153,857	0,000	4.153,857	0,000	27,279	64,212	0	0,00

VOLVER AL INICIO

CAMARA ARGENTINA DE FONDOS COMUNES DE INVERSION (Valor de las Cuotapartes)

VALORES SUJETOS A REVISIÓN

FONDO DE INVERSIÓN	Clasificación			Fecha	Valor (mil cuotapartes)				Variación cuotaparte %			Cant. cuotapartes	Patrimonio
	Mon	Reg	Hor		Actual	Anterior	Variac. %	Reexp. Pesos	31/07/24	29/12/23	31/07/23	Actual	Actual
Optimum Liquidity - Clase E	ARS	Arg	Cor	24/09/24	4.557,619	4.557,619	0,000	4.557,619	0,000	28,623	65,946	0	0,00
Parakeet Pesos - Clase A	ARS	Arg	Cor	24/09/24	1.000,000	1.000,000	0,000	1.000,000				1.000	1.000,00
Parakeet Pesos - Clase B	ARS	Arg	Cor	24/09/24	1.000,000	1.000,000	0,000	1.000,000				1.000	1.000,00
Pellegrini Renta Pesos - Clase A	ARS	Arg	Cor	24/09/24	14.927,567	14.912,517	0,101	14.927,567	2,478	49,112	95,453	5.448.428.722	81.331.787.319,44
Pellegrini Renta Pesos - Clase B	ARS	Arg	Cor	24/09/24	15.322,107	15.306,446	0,102	15.322,107	2,514	49,665	96,440	50.760.543.836	777.758.501.578,14
Pellegrini Renta Pesos - Clase R Ley N° 27.743	ARS	Arg	Cor	24/09/24	1.004,046	1.003,034	0,101	1.004,046				79.000.000	79.319.663,69
Pionero Pesos - Clase A	ARS	Arg	Cor	24/09/24	59.995,246	59.937,828	0,096	59.995,246	2,390	49,474	94,761	1.431.410.264	85.877.810.390,27
Pionero Pesos - Clase B	ARS	Arg	Cor	24/09/24	62.665,342	62.603,100	0,099	62.665,342	2,482	50,919	97,330	3.893.408.471	243.981.773.243,81
Pionero Pesos - Clase C	ARS	Arg	Cor	24/09/24	7.821,332	7.821,332	0,000	7.821,332	0,000	0,000	0,000	0	0,00
Pionero Pesos Plus - Clase A	ARS	Arg	Cor	24/09/24	35.799,462	35.765,148	0,096	35.799,462	2,395	49,034	94,083	5.802.891.411	207.740.390.879,79
Pionero Pesos Plus - Clase B	ARS	Arg	Cor	24/09/24	37.369,265	37.332,093	0,100	37.369,265	2,487	50,476	96,643	35.283.402.111	1.318.514.794.348,33
Pionero Pesos Plus - Clase C Ley N° 27.743	ARS	Arg	Cor	24/09/24	4.841,200	4.836,465	0,098	4.841,200	1,463	1,463	1,463	1.736.619.386	8.407.321.845,28
Pionero Pesos RP D.596	ARS	Arg	Cor	03/03/20	7.799,136			7.799,136				0	0,00
Premier Renta CP en Pesos - Clase A	ARS	Arg	Cor	24/09/24	110.470,153	110.358,334	0,101	110.470,153	2,518	52,386	99,903	2.137.732.013	236.155.582.016,21
Premier Renta CP en Pesos - Clase B	ARS	Arg	Cor	24/09/24	103.620,100	103.518,767	0,098	103.620,100	2,430	50,984	97,398	1.370.684.860	142.030.502.771,12
Premier Renta CP en Pesos - Clase C	ARS	Arg	Cor	24/09/24	14.926,506	14.910,989	0,104	14.926,506	2,588	53,630	102,159	32.829.438.100	490.028.810.050,26
Premier Renta CP en Pesos - Clase D	ARS	Arg	Cor	24/09/24	3.126,894	3.123,729	0,101	3.126,894	2,517	52,386	99,903	2.248.786.207	7.031.715.919,42
Quinquela Pesos - Clase A	ARS	Arg	Cor	24/09/24	31.438,303	31.407,445	0,098	31.438,303	2,483	52,069	99,649	280.102.404	8.805.944.345,00
Quinquela Pesos - Clase B	ARS	Arg	Cor	24/09/24	32.738,361	32.704,988	0,102	32.738,361	2,580	53,628	102,378	10.452.760.384	342.206.243.543,82
Quinquela Pesos - Clase E	ARS	Arg	Cor	24/09/24	1.035,822	1.034,711	0,107	1.035,822	2,702			855	885,77
Quiron Money Market - Clase A	ARS	Arg	Cor	24/09/24	2.624,563	2.622,679	0,072	2.624,563	2,047	41,532	82,900	27.023.863	70.925.828,49
Quiron Money Market - Clase B	ARS	Arg	Cor	24/09/24	2.659,061	2.657,094	0,074	2.659,061	2,103	42,370	84,380	2.830.267.095	7.525.852.745,46
Quiron Money Market - Clase C	ARS	Arg	Cor	24/09/24	1.000,000	1.000,000	0,000	1.000,000	0,000	0,000	0,000	0	0,00
SBS Ahorro Pesos - Clase A	ARS	Arg	Cor	24/09/24	94.422,524	94.329,862	0,098	94.422,524	2,437	48,163	93,415	85.085.689	8.034.005.500,03
SBS Ahorro Pesos - Clase B	ARS	Arg	Cor	24/09/24	104.833,244	104.727,495	0,101	104.833,244	2,508	49,262	95,374	760.132.097	79.687.113.845,64
SBS Ahorro Pesos - Clase C	ARS	Arg	Cor	24/09/24	5.529,332	5.523,679	0,102	5.529,332	2,543	49,814	96,360	81.558.009	450.961.364,25
SBS Ahorro Pesos - Clase D	ARS	Arg	Cor	24/09/24	5.569,268	5.563,536	0,103	5.569,268	2,560	50,091	96,856	17.346.673.340	96.608.275.419,34
ST Zero - Clase A	ARS	Arg	Cor	24/09/24	7.066,709	7.059,638	0,100	7.066,709	2,469	47,816	92,666	147.794.577	1.044.421.295,19
ST Zero - Clase B	ARS	Arg	Cor	24/09/24	7.332,837	7.325,439	0,101	7.332,837	2,490	48,145	93,250	3.078.888.482	22.576.986.745,39
ST Zero - Clase C	ARS	Arg	Cor	24/09/24	7.432,477	7.424,816	0,103	7.432,477	2,546	49,023	94,815	3.821.485.202	28.403.101.012,96
ST Zero - Clase D	ARS	Arg	Cor	24/09/24	2.963,424	2.960,498	0,099	2.963,424	2,434	45,549	88,437	614.458.551	1.820.900.942,20
Super Ahorro $ - Clase A	ARS	Arg	Cor	24/09/24	11.992,164	11.980,370	0,098	11.992,164	2,456	50,220	96,496	121.759.635.272	1.460.161.561.112,07
Super Ahorro $ - Clase B	ARS	Arg	Cor	24/09/24	14.192,607	14.178,240	0,101	14.192,607	2,530	51,392	98,589	76.842.440.228	1.090.594.525.141,95
Super Ahorro $ - Clase G	ARS	Arg	Cor	24/09/24	8.578,611	8.570,174	0,098	8.578,611	2,456	50,220	96,497	989.664.839	8.489.949.702,16
Super Ahorro $ - Clase H	ARS	Arg	Cor	24/09/24	8.869,841	8.860,862	0,101	8.869,841	2,530	51,392	98,589	43.606.189.465	386.779.953.564,85
Super Ahorro $ - Clase I Ley N° 27.743	ARS	Arg	Cor	24/09/24	9.435,103	9.425,049	0,107	9.435,103	2,666	53,588	102,529	300.874.593	2.838.782.668,76
Super Ahorro Plus - Clase A	ARS	Arg	Cor	24/09/24	377.840,088	377.407,700	0,115	377.840,088	2,589	50,506	96,934	1.285.499.073	485.713.083.040,56
Super Ahorro Plus - Clase B	ARS	Arg	Cor	24/09/24	415.736,826	415.250,257	0,117	415.736,826	2,655	51,567	98,830	109.141.277	45.374.048.077,85
Super Ahorro Plus - Clase G	ARS	Arg	Cor	24/09/24	9.267,160	9.255,795	0,123	9.267,160	2,799	52,483	99,520	0	0,00
Super Ahorro Plus - Clase H	ARS	Arg	Cor	24/09/24	9.953,793	9.941,586	0,123	9.953,793	2,799	53,878	102,976	0	0,00
Super Ahorro Plus - Clase I	ARS	Arg	Cor	24/09/24	9.966,601	9.954,378	0,123	9.966,601	2,799	53,878	102,976	0	0,00
Toronto Trust Ahorro - Clase A	ARS	Arg	Cor	24/09/24	32.342,259	32.310,511	0,098	32.342,259	2,456	49,865	96,486	371.796.166	12.024.727.873,10
Toronto Trust Ahorro - Clase B	ARS	Arg	Cor	24/09/24	34.742,416	34.707,741	0,100	34.742,416	2,498	50,531	97,694	4.387.111.008	152.418.833.603,36
Toronto Trust Ahorro - Clase C	ARS	Arg	Cor	24/09/24	22.443,752	22.421,537	0,099	22.443,752	2,477	50,197	97,080	36.725.813	824.265.046,67
Transatlantica Liquidez Pesos - Clase A	ARS	Arg	Cor	24/09/24	5.275,226	5.269,814	0,103	5.275,226	2,509	50,044	95,433	142.879.069	753.719.436,73
Transatlantica Liquidez Pesos - Clase B	ARS	Arg	Cor	24/09/24	5.275,229	5.269,817	0,103	5.275,229	2,509	50,044	95,433	935.715.685	4.936.114.556,69
Ualintec Ahorro Pesos - Clase A	ARS	Arg	Cor	24/09/24	4.940,588	4.935,510	0,103	4.940,588	2,549	48,791	94,568	15.466.579.716	76.413.991.397,75
Ualintec Ahorro Pesos - Clase B	ARS	Arg	Cor	24/09/24	2.666,729	2.663,934	0,105	2.666,729	2,601	37,641	70,844	13.997.376	37.327.209,98
Ualintec Ahorro Pesos - Clase C	ARS	Arg	Cor	24/09/24	5.037,738	5.032,457	0,105	5.037,738	2,601	49,615	96,039	263.563.105	1.327.761.812,88
Valiant Ahorro - Clase A	ARS	Arg	Cor	24/09/24	7.243,149	7.235,783	0,102	7.243,149	2,556	50,102	95,556	377.212.322	2.732.204.964,29
Valiant Ahorro - Clase B	ARS	Arg	Cor	24/09/24	7.167,692	7.160,501	0,100	7.167,692	2,521	49,549	94,573	77.238.340	553.620.632,21
Axis Pesos - Clase A	ARS	Arg	Lar	24/09/24	1.234,944	1.233,666	0,104	1.234,944	2,585			331.318.451	409.159.710,28
Axis Pesos - Clase B	ARS	Arg	Lar	24/09/24	1.371,798	1.370,341	0,106	1.371,798	2,655			27.770.925.623	38.096.097.347,14
Magna GCDC Money Market - Clase A	ARS	Arg	Lar	24/09/24	1.757,000	1.755,500	0,085	1.757,000	2,282	49,953	75,700	46.767.111	82.171.617,17
Magna GCDC Money Market - Clase B	ARS	Arg	Lar	24/09/24	2.438,300	2.436,200	0,086	2.438,300	2,282	49,902	95,847	19.517.583	47.590.186,58
Magna GCDC Money Market - Clase C	ARS	Arg	Lar	24/09/24	2.702,500	2.700,100	0,089	2.702,500	2,302	50,164	96,260	223.824.731	604.879.710,56
Alpha Pesos Plus - Clase A	ARS	Arg	Med	24/09/24	4.878.964,926	4.874.242,879	0,097	4.878.964,926	2,411	50,635	97,304	12.963.617	63.249.030.765,85
Alpha Pesos Plus - Clase B	ARS	Arg	Med	24/09/24	4.530.047,801	4.525.737,779	0,095	4.530.047,801	2,369	49,979	96,233	6.045.927	27.388.338.646,47
Gainvest Pesos - Clase A	ARS	Arg	Med	24/09/24	25.306,376	25.281,421	0,099	25.306,376	2,425	49,285	95,084	28.633.845	724.618.846,45
Gainvest Pesos - Clase B	ARS	Arg	Med	24/09/24	25.307,045	25.282,089	0,099	25.307,045	2,425	49,286	95,086	2.070.019.364	52.386.073.231,02
Gainvest Pesos - Clase C	ARS	Arg	Med	24/09/24	3.401,744	3.398,315	0,101	3.401,744	2,481	50,171	96,665	8.333.834.351	28.349.572.103,91
Schroder Liquidez - Clase A	ARS	Arg	Med	24/09/24	4.181,741	4.177,587	0,099	4.181,741	2,461	50,225	96,841	142.613.340	596.372.013,06
Schroder Liquidez - Clase B	ARS	Arg	Med	24/09/24	4.316,869	4.312,398	0,104	4.316,869	2,569	51,956	99,973	22.910.148.148	98.900.118.966,77
Schroder Liquidez - Clase D Ley N° 27.743	ARS	Arg	Med	24/09/24	1.000,000	1.000,000	0,000	1.000,000				0	0,00
Mercado de Dinero Dolar Estadounidense													
Adcap Ahorro Dólares - Clase C	USD	Arg	Cor	24/09/24	1.000,127	1.000,117	0,001	957.871,642				0	0,00
Adcap Ahorro Dólares - Clase D	USD	Arg	Cor	24/09/24	1.000,092	1.000,089	0,000	957.838,121				73.528	73.535,04
Adcap Ahorro Dólares - Clase E	USD	Arg	Cor	24/09/24	1.000,052	1.000,048	0,000	957.799,811				1.579.248	1.579.330,25
Adcap Ahorro Dólares - Clase Ley N° 27.743	USD	Arg	Cor	24/09/24	1.000,119	1.000,109	0,001	957.863,980				0	0,00
Allaria Dólar Ahorro - Clase A	USD	Arg	Cor	24/09/24	1.000,697	1.000,688	0,001	966.673,290	0,049			6.310.009	6.314.406,58
Allaria Dólar Ahorro - Clase B	USD	Arg	Cor	24/09/24	1.000,788	1.000,776	0,001	966.761,196	0,056			30.957.818	30.982.200,47
Allaria Dólar Ahorro - Clase C	USD	Arg	Cor	24/09/24	1.000,041	1.000,041	0,000	966.039,594	0,004			0	0,00
Allaria Dólar Ahorro - Clase Ley N° 27.743	USD	Arg	Cor	24/09/24	1.000,644	1.000,635	0,001	966.622,092	0,049			3.540.000	3.542.279,37
BAVSA Ahorro Dólar - Clase B	USD	Arg	Cor	24/09/24	1.000,102	1.000,087	0,001	1.202.808,994				3.708.726	3.709.105,21
BAVSA Ahorro Dólar - Clase F Ley N° 27.743	USD	Arg	Cor	24/09/24	1.000,101	1.000,086	0,001	1.202.807,792				154.990	155.005,38
Delta Dólares - Clase A	USD	Arg	Cor	24/09/24	1.000,174	1.000,162	0,001	965.667,979				219.814	219.852,04
Delta Dólares - Clase B	USD	Arg	Cor	24/09/24	1.000,201	1.000,188	0,001	965.694,048				4.390.491	4.391.373,07
Delta Dólares - Clase K Ley N° 27.743	USD	Arg	Cor	24/09/24	1.000,000	1.000,000	0,000	965.499,982				50.000	50.000,00
Delta Dólares - Clase L Ley N° 27.743	USD	Arg	Cor	24/09/24	1.000,000	1.000,000	0,000	965.499,982				0	0,00
Galileo Pesos - Clase C	USD	Arg	Cor	09/06/21	1.000,000			161.432,200				0	0,00
Galileo Pesos - Clase D	USD	Arg	Cor	09/06/21	1.000,000			161.432,200				0	0,00
IAM Liquidez en Dólares - Clase A	USD	Arg	Cor	24/09/24	1.005,400	1.005,369	0,003	971.970,438	0,087			2.877.281	2.892.818,37
IAM Liquidez en Dólares - Clase B	USD	Arg	Cor	24/09/24	991,152	991,121	0,003	958.196,184	0,088			5.991.247	5.938.234,78
IAM Liquidez en Dólares - Clase C	USD	Arg	Cor	24/09/24	1.005,297	1.005,266	0,003	971.870,862	0,087			376.331	378.324,31
IAM Liquidez en Dólares - Clase D	USD	Arg	Cor	24/09/24	1.000,000	1.000,000	0,000	966.749,988	0,000			0	0,00
IAM Liquidez en Dólares - Clase E	USD	Arg	Cor	24/09/24	1.000,000	1.000,000	0,000	966.749,988	0,000			0	0,00
IAM Liquidez en Dólares - Clase F	USD	Arg	Cor	24/09/24	1.000,000	1.000,000	0,000	966.749,988	0,000			0	0,00
IAM Liquidez en Dólares - Clase G	USD	Arg	Cor	24/09/24	1.000,000	1.000,000	0,000	966.749,988	0,000			0	0,00
IAM Liquidez en Dólares - Clase H	USD	Arg	Cor	24/09/24	1.000,000	1.000,000	0,000	966.749,988	0,000			0	0,00
IAM Liquidez en Dólares - Clase I	USD	Arg	Cor	24/09/24	1.000,000	1.000,000	0,000	966.749,988	0,000			0	0,00
IAM Liquidez en Dólares - Clase J	USD	Arg	Cor	24/09/24	1.000,000	1.000,000	0,000	966.749,988	0,000			0	0,00
IAM Liquidez en Dólares - Clase Ley N° 27.743	USD	Arg	Cor	24/09/24	1.000,192	0,000		966.935,604				719.988	720.126,23

VOLVER AL INICIO

CAMARA ARGENTINA DE FONDOS COMUNES DE INVERSION (Valor de las Cuotapartes)

VALORES SUJETOS A REVISIÓN

FONDO DE INVERSIÓN	Clasificación			Fecha	Valor (mil cuotapartes)				Variación cuotaparte %			Cant. cuotapartes	Patrimonio
	Mon	Reg	Hor		Actual	Anterior	Variac. %	Reexp. Pesos	31/07/24	29/12/23	31/07/23	Actual	Actual
MEGAQM Liquidez Dólar - Clase A	USD	Arg	Cor	24/09/24	987,593	987,580	0,001	953.027,273	0,043	0,361	0,280	5.651.346	5.581.228,57
MEGAQM Liquidez Dólar - Clase B	USD	Arg	Cor	24/09/24	989,783	989,769	0,001	955.140,623	0,046	0,374	0,293	49.072.604	48.571.237,97
MEGAQM Liquidez Dólar - Clase Ley N° 27.743	USD	Arg	Cor	24/09/24	1.000,215	1.000,202	0,001	965.207,503				1.549.893	1.550.225,65
Parakeet Pesos - Clase C	USD	Arg	Cor	24/09/24	1.000,000	1.000,000	0,000	1.000,000				0	0,00
Parakeet Pesos - Clase D	USD	Arg	Cor	24/09/24	1.000,000	1.000,000	0,000	1.000,000				0	0,00
Pionero Money Market Dólar - Clase A	USD	Arg	Cor	24/09/24	1.000,076	1.000,071	0,000	966.823,461				18.015.805	18.017.173,68
Pionero Money Market Dólar - Clase B	USD	Arg	Cor	24/09/24	1.000,076	1.000,071	0,000	966.823,461				43.721.532	43.724.852,33
Pionero Money Market Dólar - Clase C Ley N° 27.743	USD	Arg	Cor	24/09/24	1.000,076	1.000,071	0,000	966.823,461				18.811.497	18.812.925,85
Balanz Money Market USD - Clase A	USD	Arg	Lar	24/09/24	1.000,451	1.000,433	0,002	1.206.127,597				19.631.306	19.640.161,29
Balanz Money Market USD - Clase B	USD	Arg	Lar	24/09/24	1.000,357	1.000,338	0,002	1.206.014,272				12.859.578	12.864.174,88
Balanz Money Market USD - Clase C	USD	Arg	Lar	24/09/24	1.000,000	1.000,000	0,000	1.205.583,879				0	0,00
Balanz Money Market USD - Clase D	USD	Arg	Lar	24/09/24	1.000,000	1.000,000	0,000	1.205.583,879				0	0,00
Balanz Money Market USD - Clase E	USD	Arg	Lar	24/09/24	1.000,000	1.000,000	0,000	1.205.583,879				0	0,00
Balanz Money Market USD - Clase L Ley N° 27.743	USD	Arg	Lar	24/09/24	1.000,018	1.000,000	0,002	1.205.605,579				918.372	918.388,84
Fondos Cerrados Peso Argentina													
Dracma FCIC Inmobiliario - Clase A	ARS	Arg	Lar	20/09/24	9.485,596			9.485,596				88.000.000	834.732.403,78
Dracma FCIC Inmobiliario - Clase B	ARS	Arg	Lar	20/09/24	9.485,596			9.485,596				908.289.112	8.615.663.111,21
FCIC Inmobiliario Puerto Nizuc - Clase A	ARS	Arg	Lar	20/08/24	2.188,695			2.188,695				10.000.000.000	21.886.949.626,60
GSS Inmobiliario I FCIC	ARS	Arg	Lar	28/06/24	3.939,785			3.939,785				3.000.000.000	11.819.354.453,00
Pellegrini I FCIC - Clase U	ARS	Arg	Lar	28/06/24	8.427,803			8.427,803				2.033.000.000	17.133.724.482,51
SBS Renta Fija I FCIC - Clase A	ARS	Arg	Lar	28/06/24	8.505,619			8.505,619				1.490.500.000	12.677.625.291,13
Terrazas Del Volcan Inmobiliario FCIC	ARS	Arg	Lar	29/12/23	3.643,077			3.643,077				840.000.000	3.030.184.645,00
ADBlick Ganadería FCIC	ARS	Arg	Med	31/05/24	6.195,624			6.195,624				125.495.678	777.524.060,07
Allaria Nomada Renta Corporativa FCIC - Clase A	ARS	Arg	Med	28/06/24	9.751,867			9.751,867				9.124.515	88.981.056,00
Allaria Nomada Renta Corporativa FCIC - Clase B	ARS	Arg	Med	28/06/24	10.044,556			10.044,556				426.620.944	4.285.218.112,00
Allaria Nomada Renta Corporativa FCIC - Clase C	ARS	Arg	Med	28/06/24	9.950,035			9.950,035				28.418.490	282.764.958,00
GNNW SBS FCIC Ganadero W86	ARS	Arg	Med	28/06/24	8.466,391			8.466,391				360.000.000	3.047.900.852,10
Allaria Residencial I FCIC	ARS	Arg	Sasig	28/06/24	13.769,132			13.769,132				4.000.000.000	55.076.527.566,00
Fondos Cerrados Dolar Estadounidense													
ADBlick Granos Plus FCIC	USD	Arg	Lar	30/04/24	889,824			949.670,786				13.833.633	12.309.504,77
Allaria Adblick Granos FCIC Agropecuario	USD	Arg	Lar	30/04/24	1.350,010			1.440.806,813				8.592.244	11.599.615,45
Allaria Argencons Pto. M. FCIC Ley 27260 - Clase A	USD	Arg	Lar	28/06/24	1.494,824			2.018.859,801				31.568.648	47.189.577,06
Allaria Argencons Pto. M. FCIC Ley 27260 - Clase B	USD	Arg	Lar	28/06/24	1.494,824			2.018.859,801				30.555.748	45.675.469,68
Allaria Rdcial. Casasarg FCIC Ley 27260 - Clase A	USD	Arg	Lar	28/06/24	1.422,258			1.920.854,301				23.004.424	32.718.223,59
Allaria Rdcial. Casasarg FCIC Ley 27260 - Clase B	USD	Arg	Lar	28/06/24	1.422,258			1.920.854,301				2.152.912	3.061.996,08
First Renta Agro FCIC Ley 27260 - Clase A	USD	Arg	Lar	24/09/24	478,667	478,547	0,025	461.913,668	-0,808	7,823	-11,657	5.927.274	2.837.190,25
First Renta Agro FCIC Ley 27260 - Clase B	USD	Arg	Lar	24/09/24	478,667	478,547	0,025	461.913,668	-0,808	7,823	-11,657	3.300.000	1.579.600,98
First Renta Agro FCIC Ley 27260 - Clase C	USD	Arg	Lar	24/09/24	478,667	478,547	0,025	461.913,668	-0,808	7,823	-11,658	3.000.000	1.436.000,90
Quinquela Predial FCIC Ley 27260 - Clase A	USD	Arg	Lar	28/06/24	747,726			1.009.853,911				3.976.854	2.973.595,66
Quinquela Predial FCIC Ley 27260 - Clase B	USD	Arg	Lar	28/06/24	764,886			1.033.029,637				2.050.000	1.568.015,70
Quinquela Predial FCIC Ley 27260 - Clase C	USD	Arg	Lar	28/06/24	785,970			1.061.504,988				4.000.000	3.143.879,74
SBS Infraestructura y Desarrollo Productivo FCIC Ley 27260 - Clase A	USD	Arg	Lar	28/06/24	1.449,558			1.957.724,909				114.761.523	166.353.506,65
Consultatio Inmobiliario FCIC Ley 27260 - Clase A	USD	Arg	Med	24/09/24	685,801	685,801	0,000	552.378,758	0,000	-22,010	-22,010	33.967.550	23.294.994,18
Consultatio Inmobiliario FCIC Ley 27260 - Clase B	USD	Arg	Med	24/09/24	685,801	685,801	0,000	552.378,758	0,000	-22,010	-22,010	2.875.342	1.971.913,64
FCIC Inmobiliario Al Rio Ley 27260 - Clase A	USD	Arg	Med	24/09/24	67,041	67,040	0,001	64.795,130	0,031	0,457	4,286	14.301.089	958.763,36
FCIC Inmobiliario Al Rio Ley 27260 - Clase B	USD	Arg	Med	24/09/24	67,052	67,051	0,001	64.805,761	0,031	0,458	4,286	800.000	53.641,83
SBS Creaurban Desarrollo FCIC - Clase A	USD	Arg	Med	28/06/24	1.053,026			1.422.181,955				6.900.000	7.265.879,08
SBS Creaurban Desarrollo FCIC - Clase C	USD	Arg	Med	28/06/24	1.224,086			1.653.209,912				16.100.000	19.707.778,51
Clases en Peso Argentina													
Balanz Performance VI - Clase B	ARS	Arg	Lar		(**)								0,00
MAF Renta - Clase RAP Ley N° 27.743	ARS	Arg	Lar		(**)								0,00
Fondos Liquidos, con rescate en efectivo													
Que no Suscriben Cuotapartes													
Mercado de Dinero Peso Argentina													
Lombard Ahorro	ARS	Arg	Cor	24/09/24	54.028,447	53.978,759	0,092	54.028,447	2,252	42,532	82,290	1.104.364	59.667.072,38
Pellegrini Renta	ARS	Arg	Cor	24/09/24	4.710,348	4.708,767	0,034	4.710,348	0,840	27,366	59,492	8.597.310	40.496.320,42
Roble Ahorro Dolares en $ Liquido - Clase G	ARS	Arg	Lar	24/09/24	3.545,032	3.545,032	0,000	3.545,032	0,000	0,000	0,000	299.006	1.059.986,48
Mercado de Dinero Dolar Estadounidense													
Super Ahorro U$S - Clase A ex Letes	USD	Arg	Cor	24/09/24	42,477	42,479	-0,005	51.912,742	-0,126	-1,325	-1,810	24.352.447	1.034.416,32
Super Ahorro U$S - Clase B ex Letes	USD	Arg	Cor	24/09/24	43,766	43,768	-0,004	53.488,546	-0,109	-1,143	-1,562	684.905	29.975,76
Roble Ahorro Dolares en $ Libre Disp. en Dolares	USD	Arg	Lar	24/09/24	1.007,267	1.007,267	0,000	973.523,556	0,000	0,000	0,000	409.094	412.066,35
Fondos Iliquidos, con rescate en especies (P/E)													
Que no Suscriben Cuotapartes													
Clases en Dolar Estadounidense													
Super Ahorro U$S - Clase A	USD	Arg	Cor		(**)								2.633.983,36
Super Ahorro U$S - Clase B	USD	Arg	Cor		(**)								1.944,32
Fondos en Proceso de Liquidacion													
En Proceso de Liquidacion por Pago Parcial y Especies													
Supergestion Multimercado - Clase A	ARS	Glo	Flex										0,00
Supergestion Multimercado - Clase B	ARS	Glo	Flex										0,00
Supergestion Multimercado - Clase C	ARS	Glo	Flex										0,00
Superfondo Ahorro U$S - Cash	USD	Arg	Cor										0,01
1810 Renta Fija Dolar	USD	Arg	Med										30.093,47
Solicitud en tramite													
Cohen Cobertura - Clase A	ARS	Arg	Med	24/09/24	15.007,951	15.007,951	0,000	15.007,951	0,000	0,000	0,000	7.532	113.033,33
Cohen Cobertura - Clase B	ARS	Arg	Med	24/09/24	15.805,664	15.805,664	0,000	15.805,664	0,000	0,000	0,000	0	0,00
Cohen Cobertura - Clase C	USD	Arg	Med	24/09/24	728,674	728,674	0,000	93.139,143	0,000	0,000	0,000	0	0,00
Cohen Cobertura - Clase D	USD	Arg	Med	24/09/24	725,666	725,666	0,000	92.754,681	0,000	0,000	0,000	0	0,00
En Proceso de Liquidacion por Pago Total													
Investire Ahorro (Valor de Liq. Final de CP)	ARS	Arg	Cor	24/09/24	3.316,185			3.316,185					1.543.095,03
Investire Renta en Pesos (Valor de Liq. Final CP)	ARS	Arg	Cor	24/09/24	2.890,574			2.890,574					232.755,06
Atlas Div $ U$S y Otras Mon (Valor Final de Liq.)	ARS	Arg	Flex	03/06/04	177,933			177,933					5.034,00
Atlas (Valor final de liquidacion)	ARS	Arg	Lar	03/06/04	0,319			0,319					62.628,00
Delval	ARS	Arg	Lar	31/03/21	318,851			318,851					55.481.173,70
Litoral (En proceso de liquidacion)	ARS	Arg	Lar	30/06/05	109,268			109,268					1.943.696,06
Litoral Renta Fija (En proceso de liquidacion)	ARS	Arg	Med	03/02/05	1.350,279			1.350,279					19.414,31

OPCIONES - SERIES HABILITADAS

TITULOS PRIVADOS - CEDEAR - INDICE MERVAL - TITULOS PUBLICOS COMPRA (C) Y VENTA (V)

Vtos - Titulos Privados: 20/09/2024 - 18/10/2024 - 20/12/2024 - 21/02/2025 Vtos - Titulos Publicos: 29/08/2024 - 27/09/2024 - 30/10/2024
Llamadas: (*) Vto Operado - (1) Call Y Put - (2) Compra Cubierta
ULTIMO DIA PARA EJERCER: EL DIA HABIL ANTERIOR A LA FECHA DE VENCIMIENTO

TITULOS PRIVADOS

AAPL (1) 8445
Lote V$N 10
APL C/V 8000 OC /DI /FE
APL C/V 9000 OC /DI /FE
APL C/V 10000 O /D /F
APL C/V 11000 O /D /F
APL C/V 12000 O /D /F

AIG (1) 8069
Lote V$N 10
AIG C 14000 O /D /F
AIG C 15000 O /D /F
AIG C 16000 O /D /F
AIG C 17000 O /D /F
AIG C 18000 O /D /F
AIG C 19000 O /D /F

ALUA (1) 7
Lote V$N 100
ALU C/V 500. OC*
ALU C/V 550. OC /DI* /FE
ALU C/V 600. OC /DI /FE
ALU C/V 650. OC /DI /FE
ALU C/V 700. OC* /NO /DI* /FE
ALU C/V 750. OC* /NO /DI* /FE*
ALU C/V 800. OC* /NO /DI* /FE*
ALU C/V 850. OC* /NO /DI /FE*
ALU C/V 900. OC* /NO /DI* /FE*
ALU C/V 950. OC* /NO /DI /FE
ALU C/V 1000 OC* /NO /DI* /FE
ALU C/V 1050 OC* /NO /DI* /FE
ALU C/V 1100 OC* /NO /DI /FE
ALU C/V 1150 OC /NO /DI /FE
ALU C/V 1200 OC /NO /DI /FE
ALU C/V 1300 OC* /NO
ALU C/V 1400 NO /DI*
ALU C/V 1500 NO /DI*

AMZN (1) 8468
Lote V$N 10
AMZ C/V 1100 OC* /DI /FE
AMZ C/V 1200 OC /DI /FE
AMZ C/V 1300 OC /DI /FE
AMZ C/V 1400 OC /DI /FE
AMZ C/V 1500 OC /DI /FE

ARKK (1) 8557
Lote V$N 10
ARK C/V 5000 OC /DI /FE
ARK C/V 6000 OC /DI /FE
ARK C/V 7000 OC /DI /FE
ARK C/V 8000 OC /DI /FE
ARK C/V 9000 OC /DI /FE

BA.C (1) 8281
Lote V$N 10
BAC C 9000 OC /DI /FE
BAC C 10000 O /D /F
BAC C 11000 O /D /F
BAC C 12000 O /D /F
BAC C 13000 O /D /F

BBAR (1) 94
Lote V$N 100
BBA C/V 20977 O*
BBA C/V 22977 O*
BBA C/V 24977 O*
BBA C/V 31157 O*
BBA C/V 3200 NO /DI /FE*
BBA C/V 33157 O*
BBA C/V 3400 OC* /NO /DI /FE*
BBA C/V 3600 NO /DI /FE*
BBA C/V 37157 O*
BBA C/V 3800 NO /DI /FE
BBA C/V 4000 OC* /NO /DI /FE
BBA C/V 4200 NO /DI* /FE
BBA C/V 4400 OC* /NO /DI /FE
BBA C/V 4600 OC* /NO /DI /FE

BHIP (2) 751
Lote V$N 100
BHI C 17957 O*
BHI C 23957 O*
BHI C 340. OC /DI /FE
BHI C 34957 O*
BHI C 360. OC /DI /FE
BHI C 36941 D*
BHI C 37929 O*
BHI C 380. OC /DI /FE
BHI C 38941 D*
BHI C 39929 O*
BHI C 400. OC /DI /FE
BHI C 40941 D*
BHI C 41929 O*
BHI C 420. OC /DI /FE
BHI C 42941 D*
BHI C 440. OC* /DI /FE
BHI C 44941 D*
BHI C 460. OC /FE*
BHI C 46941 D*
BHI C 480. OC* /FE*
BHI C 48941 D*
BHI C 50941 D*
BHI C 52941 O* /D*
BHI C 54941 D*

BMA (1) 111
Lote V$N 100
BMA C/V 40077 O*
BMA C/V 58607 O*
BMA C/V 62607 O*
BMA C/V 6400 DI /FE*
BMA C/V 6600 OC* /NO /DI /FE*
BMA C/V 6800 NO /DI /FE
BMA C/V 7000 OC* /NO /DI /FE
BMA C/V 71243 O*
BMA C/V 7200 OC* /NO /DI /FE
BMA C/V 7400 NO /DI /FE
BMA C/V 7600 OC* /NO /DI /FE
BMA C/V 7800 OC* /NO /DI* /FE
BMA C/V 8000 OC* /NO /DI* /FE

BYMA (1) 30038
Lote V$N 100
BYM C/V 260. DI* /FE
BYM C/V 280. DI /FE*
BYM C/V 300. NO /DI /FE*
BYM C/V 320. NO /DI /FE*
BYM C/V 340. NO /DI /FE
BYM C/V 360. NO /DI* /FE
BYM C/V 380. NO /DI /FE
BYM C/V 400. NO /DI /FE*
BYM C/V 420. NO
BYM C/V 440. NO

Lote V$N 500
BYM C/V 260. OC
BYM C/V 280. OC*
BYM C/V 300. OC*
BYM C/V 320. OC*
BYM C/V 340. OC*
BYM C/V 360. OC
BYM C/V 380. OC
BYM C/V 400. OC*

CECO2 (2) 386
Lote V$N 100
CEC C 280. OC /DI /FE
CEC C 300. OC /DI /FE
CEC C 320. OC* /DI /FE
CEC C 340. OC /DI /FE
CEC C 360. OC* /DI* /FE
CEC C 380. OC* /DI /FE
CEC C 420. OC*
CEC C 440. OC*
CEC C 460. OC*

CEPU (1) 322
Lote V$N 100
CEP C/V 900. OC /NO /DI /FE
CEP C/V 1000 OC /NO /DI /FE
CEP C/V 1100 OC /NO /DI* /FE*
CEP C/V 1200 OC* /NO /DI /FE*
CEP C/V 1300 OC* /NO /DI* /FE
CEP C/V 1400 OC* /NO /DI /FE
CEP C/V 1500 OC /NO /DI /FE

COME (1) 251
Lote V$N 100
COM C/V 102. OC*
COM C/V 113. OC*
COM C/V 123. OC*
COM C/V 128. OC*
COM C/V 134. OC*
COM C/V 140. OC*
COM C/V 146. OC*
COM C/V 152. OC*
COM C/V 158. OC*
COM C/V 164. OC*
COM C/V 172. OC* /DI* /FE*
COM C/V 180. OC* /DI*
COM C/V 188. OC* /DI*
COM C/V 196. OC* /DI*
COM C/V 205. OC* /DI*
COM C/V 210. OC* /DI* /FE*
COM C/V 220. OC* /DI*
COM C/V 230. OC* /DI* /FE*
COM C/V 240. OC* /DI* /FE
COM C/V 250. OC* /DI* /FE*
COM C/V 260. OC* /DI* /FE*
COM C/V 270. OC* /DI* /FE*
COM C/V 280. OC* /NO /DI* /FE*
COM C/V 290. OC* /NO /DI* /FE*
COM C/V 300. OC* /NO /DI* /FE*
COM C/V 310. OC* /NO /DI* /FE
COM C/V 320. OC* /NO /DI /FE
COM C/V 330. OC /NO /DI /FE
COM C/V 340. OC* /NO /DI /FE
COM C/V 350. OC* /NO /DI* /FE
COM C/V 360. OC* /NO /DI /FE
COM C/V 370. OC* /NO /DI /FE
COM C/V 380. OC* /NO /DI /FE
COM C/V 390. OC* /NO /DI /FE
COM C/V 400. OC* /NO /DI* /FE*

CRES (1) 274
Lote V$N 100
CRE C/V 84945 O*
CRE C/V 850. OC /NO /DI /FE
CRE C/V 89945 O*
CRE C/V 900. NO /DI /FE
CRE C/V 950. NO /DI /FE
CRE C/V 99945 O*
CRE C/V 1000 OC* /NO /DI* /FE
CRE C/V 1050 NO /DI /FE*
CRE C/V 1100 OC* /NO /DI* /FE
CRE C/V 1200 OC* /NO /DI /FE
CRE C/V 1300 OC* /NO /DI /FE
CRE C/V 1400 OC* /NO /DI* /FE*

DGCU2 (2) 307
Lote V$N 100
DGC C 1000 OC /DI
DGC C 1100 OC /DI
DGC C 1200 OC /DI
DGC C 1300 OC /DI*
DGC C 1400 OC /DI
DGC C 1500 OC* /DI

DIA (1) 8555
Lote V$N 10
DIA C/V 17000 O /D /F
DIA C/V 18000 O /D /F
DIA C/V 19000 O /D /F
DIA C/V 20000 O /D /F
DIA C/V 21000 O /D /F
DIA C/V 22000 O /D /F

EDN (1) 508
Lote V$N 100
EDN C/V 900. OC*
EDN C/V 1000 OC /NO /DI /FE
EDN C/V 1100 OC* /NO /DI /FE
EDN C/V 1200 OC* /NO /DI /FE*
EDN C/V 1300 OC* /NO /DI* /FE*
EDN C/V 1400 OC* /NO /DI /FE*
EDN C/V 1500 OC* /NO /DI /FE
EDN C/V 1600 OC* /NO /DI /FE
EDN C/V 1700 OC* /NO /DI /FE

EEM (1) 8552
Lote V$N 10
EEM C/V 6000 OC /DI /FE
EEM C/V 7000 OC /DI /FE
EEM C/V 8000 OC /DI /FE
EEM C/V 9000 OC /DI /FE
EEM C/V 10000 O /D /F
EEM C/V 11000 O /D /F

EWZ (1) 8556
Lote V$N 10
EWZ C/V 16000 O /D /F
EWZ C/V 17000 O /D /F
EWZ C/V 18000 O /D /F
EWZ C/V 19000 O /D /F
EWZ C/V 20000 O /D /F
EWZ C/V 21000 O /D /F
EWZ C/V 22000 O /D /F

GAMI (2) 30011
Lote V$N 100
GAM C 220. OC /DI /FE
GAM C 230. OC /DI /FE
GAM C 240. OC /DI /FE
GAM C 250. OC /DI /FE
GAM C 260. OC /DI /FE
GAM C 270. OC /DI /FE

GGAL (1) 534
Lote V$N 100
GFG C/V 29581 O*
GFG C/V 31081 O*
GFG C/V 3150 OC* /NO /DI*
GFG C/V 32581 O*
GFG C/V 3300 NO
GFG C/V 3450 NO
GFG C/V 35581 O*
GFG C/V 3600 NO
GFG C/V 36464 D*
GFG C/V 3750 OC* /NO
GFG C/V 37522 O*
GFG C/V 37964 D*
GFG C/V 38581 O*
GFG C/V 3900 NO
GFG C/V 4050 NO /DI* /FE
GFG C/V 41973 O*
GFG C/V 4200 NO /DI /FE
GFG C/V 42581 O*
GFG C/V 42964 D*
GFG C/V 4400 NO /FE
GFG C/V 44581 O*
GFG C/V 4600 NO /DI* /FE
GFG C/V 46581 O*
GFG C/V 4800 NO /DI* /FE
GFG C/V 48581 O*
GFG C/V 5000 NO /DI* /FE*
GFG C/V 50964 D*
GFG C/V 51973 O*
GFG C/V 5200 NO /FE
GFG C/V 53973 O*
GFG C/V 5400 NO /DI* /FE
GFG C/V 5600 NO /DI* /FE
GFG C/V 56964 O*
GFG C/V 5800 NO /DI* /FE*
GFG C/V 58964 D*
GFG C/V 6000 OC* /NO /FE
GFG C/V 60964 O* /D*
GFG C/V 6200 NO /FE*
GFG C/V 6400 OC* /NO /DI* /FE*
GFG C/V 6600 OC* /NO /DI* /FE
GFG C/V 6800 OC* /NO /DI /FE
GFG C/V 7000 OC* /NO /DI* /FE*
GFG C/V 7200 OC* /NO /DI /FE
GFG C/V 7400 OC* /NO /DI /FE
GFG C/V 7600 OC* /NO /DI* /FE*

GOLD (1) 8260
Lote V$N 10
GOD C 8000 OC /DI /FE
GOD C 9000 OC /DI /FE
GOD C 10000 O /D /F
GOD C 11000 O /D /F
GOD C 12000 O /D /F
GOD C 13000 O /D /F
GOD C 14000 O /D /F

HARG (1) 733
Lote V$N 100
HAR C 1700 OC /NO /DI /FE
HAR C 1800 OC /NO /DI /FE
HAR C 1900 OC /NO /DI* /FE
HAR C 2000 OC* /NO /DI /FE
HAR C 2100 OC /NO /DI* /FE

IWM (1) 8551
Lote V$N 10
IWM C/V 19000 O /D /F
IWM C/V 20000 O /D /F
IWM C/V 21000 O /D /F
IWM C/V 22000 O /D /F
IWM C/V 23000 O /D /F

JPM (1) 8028
Lote V$N 10
JPM C/V 10000 F
JPM C/V 10000 O
JPM C 10000 D
JPM C 11000 D
JPM C/V 11000 O
JPM C/V 11000 F
JPM C/V 12000 O
JPM C 12000 D
JPM C/V 12000 F
JPM C 13000 D
JPM C/V 13000 F
JPM C/V 13000 O
JPM C/V 14000 F
JPM C 14000 D
JPM C/V 14000 O

VOLVER AL INICIO

TITULOS PRIVADOS - CEDEAR - INDICE MERVAL - TITULOS PUBLICOS COMPRA (C) Y VENTA (V)

Vtos - Titulos Privados: 20/09/2024 - 18/10/2024 - 20/12/2024 - 21/02/2025 Vtos - Titulos Publicos: 29/08/2024 - 27/09/2024 - 30/10/2024
Llamadas: (*) Vto Operado - (1) Call Y Put - (2) Compra Cubierta
ULTIMO DIA PARA EJERCER: EL DIA HABIL ANTERIOR A LA FECHA DE VENCIMIENTO

KO (1) 8006
Lote V$N 10
KO. C/V 9000 OC /DI /FE
KO. C/V 10000 O /D /F
KO. C/V 11000 O /D /F
KO. C/V 12000 O /D /F
KO. C/V 13000 O /D /F
KO. C/V 14000 O /D /F
KO. C/V 15000 O /D /F

LOMA (2) 30043
Lote V$N 100
LOM C 1400 OC /DI /FE
LOM C 1500 OC* /DI /FE
LOM C 1600 OC* /DI /FE
LOM C 1700 OC /DI /FE
LOM C 1800 OC* /DI /FE
LOM C 1900 OC /DI /FE
LOM C 2000 OC* /DI /FE

MELI (1) 8444
Lote V$N 10
MEL C/V 10000 O /D /F
MEL C/V 11000 O /D /F
MEL C/V 12000 O /D /F
MEL C/V 13000 O /D /F
MEL C/V 14000 O /D /F
MEL C/V 15000 O /D /F

META (1) 8467
Lote V$N 10
MTA C/V 19000 O /D /F
MTA C/V 20000 O /D /F
MTA C/V 21000 O /D /F
MTA C/V 22000 O /D /F
MTA C/V 23000 O /D /F
MTA C/V 24000 O /D /F

MIRG (2) 798
Lote V$N 100
MIR C 16000 O* /D /F
MIR C 17000 O /D /F
MIR C 18000 O /D /F
MIR C 19000 O /D /F
MIR C 20000 O /D /F
MIR C 21000 O /D /F

MOLI (2) 742
Lote V$N 100
MOL C 3400 OC /DI /FE
MOL C 3500 OC /DI /FE
MOL C 3600 OC /DI /FE

MSFT (1) 8032
Lote V$N 10
MSF C/V 12000 O /D /F
MSF C/V 13000 O /D /F
MSF C/V 14000 O /D /F
MSF C/V 15000 O /D /F
MSF C/V 16000 O /D /F

PAMP (1) 457
Lote V$N 100
PAM C/V 1480 OC
PAM C/V 1540 OC
PAM C/V 1840 NO
PAM C/V 1900 NO /DI*
PAM C/V 1960 OC* /NO
PAM C/V 2020 NO
PAM C/V 2080 OC* /NO
PAM C/V 2140 OC* /NO
PAM C/V 2200 NO
PAM C/V 2260 OC /NO /DI /FE
PAM C/V 2320 OC* /NO /DI /FE
PAM C/V 2380 OC* /NO /DI /FE*
PAM C/V 2490 OC* /NO /DI /FE
PAM C/V 2600 OC* /NO /DI* /FE
PAM C/V 2710 OC* /NO /DI* /FE
PAM C/V 2820 OC* /NO /DI* /FE
PAM C/V 2930 OC* /NO /DI /FE
PAM C/V 3040 OC* /NO /DI* /FE*
PAM C/V 3200 OC* /DI* /FE
PAM C/V 3300 OC* /DI /FE
PAM C/V 3400 OC* /DI /FE
PAM C/V 3500 OC* /DI /FE*

PBR (1) 8526
Lote V$N 10
PBR C 12000 O /D /F
PBR C 13000 O /D /F
PBR C 14000 O /D /F
PBR C 15000 O /D /F
PBR C 16000 O /D /F

QQQ (1) 8550
Lote V$N 10
QQQ C/V 25000 O /D /F
QQQ C/V 26000 O /D /F
QQQ C/V 27000 O /D /F
QQQ C/V 28000 O /D /F
QQQ C/V 29000 O /D /F
QQQ C/V 30000 O /D /F

SPY (1) 8549
Lote V$N 10
SPY C/V 22000 O /D /F
SPY C/V 23000 O /D /F
SPY C/V 24000 O /D /F
SPY C/V 25000 O /D /F
SPY C/V 26000 O /D /F
SPY C/V 27000 O /D /F
SPY C/V 28000 O /D /F

SUPV (1) 30035
Lote V$N 100
SUP C/V 1300 OC* /NO /DI /FE
SUP C/V 1400 OC /NO /DI /FE
SUP C/V 1500 OC /NO /DI /FE
SUP C/V 1600 OC /NO /DI /FE
SUP C/V 1700 OC /NO /DI /FE
SUP C/V 1800 OC* /NO /DI /FE
SUP C/V 1900 OC* /NO /DI /FE
SUP C/V 2000 OC* /NO /DI* /FE
SUP C/V 2100 OC /NO /DI /FE
SUP C/V 2200 OC* /NO /DI /FE

TECO2 (2) 807
Lote V$N 100
TEC C 1700 OC /DI /FE
TEC C 1800 OC* /DI* /FE
TEC C 1900 OC* /DI /FE
TEC C 2000 OC* /DI* /FE
TEC C 2100 OC /DI /FE

TEN (1) 8524
Lote V$N 10
TEN C 35000 O /D /F
TEN C 36000 O /D /F
TEN C 37000 O /D /F
TEN C 38000 O /D /F
TEN C 39000 O /D /F

TGNO4 (1) 30005
Lote V$N 100
TGN C 2300 OC /NO /DI* /FE
TGN C 2400 OC /NO /DI /FE
TGN C 2500 OC* /NO /DI /FE
TGN C 2600 OC /NO /DI /FE
TGN C 2700 OC /NO /DI /FE
TGN C 2800 OC* /NO /DI /FE
TGN C 2900 OC /NO /DI /FE
TGN C 3000 OC /NO /DI /FE
TGN C 3100 OC*
TGN C 3200 OC*
TGN C 3300 OC* /DI*

TGSU2 (1) 617
Lote V$N 100
TGS C/V 3900 OC*
TGS C/V 4000 OC*
TGS C/V 4100 OC*
TGS C/V 4200 OC /NO /DI /FE
TGS C/V 4300 OC /NO /DI /FE
TGS C/V 4400 OC* /NO /DI /FE
TGS C/V 4500 OC* /NO /DI /FE
TGS C/V 4600 OC /NO /DI /FE
TGS C/V 4700 OC /NO /DI /FE
TGS C/V 4800 OC /NO /DI /FE
TGS C/V 4900 OC /NO /DI /FE
TGS C/V 5000 OC* /NO /DI* /FE
TGS C/V 5100 OC /NO /DI /FE
TGS C/V 5200 OC* /NO /DI /FE
TGS C/V 5300 OC* /NO /DI /FE

TRAN (1) 849
Lote V$N 100
TRA C/V 1300 OC*
TRA C/V 1400 OC* /NO /DI /FE
TRA C/V 1500 OC* /NO /DI /FE
TRA C/V 1600 OC* /NO /DI* /FE
TRA C/V 1700 OC* /NO /DI* /FE
TRA C/V 1800 OC* /NO /DI* /FE
TRA C/V 1900 OC /NO /DI /FE
TRA C/V 2000 OC* /NO /DI /FE

TSLA (1) 8479
Lote V$N 10
TSL C/V 11000 O /D /F
TSL C/V 12000 O /D /F
TSL C/V 13000 O /D /F
TSL C/V 14000 O /D /F
TSL C/V 15000 O /D /F

TXAR (1) 839
Lote V$N 100
TXA C/V 550. OC*
TXA C/V 600. OC*
TXA C/V 800. OC* /NO /DI* /FE*
TXA C/V 850. OC* /NO /DI* /FE
TXA C/V 900. OC* /NO /DI* /FE
TXA C/V 950. OC* /NO /DI /FE
TXA C/V 1000 OC* /NO /DI* /FE
TXA C/V 1100 OC* /NO /DI /FE
TXA C/V 1200 OC* /NO /DI /FE*
TXA C/V 1300 OC* /NO /DI* /FE
TXA C/V 1400 OC /NO /DI /FE
TXA C/V 1500 OC /NO /DI /FE

TXR (1) 8432
Lote V$N 10
TXR C 11000 O /D /F
TXR C 12000 O /D /F
TXR C 13000 O /D /F
TXR C 14000 O /D /F
TXR C 15000 O /D /F
TXR C 16000 O /D /F

VALE (1) 8358
Lote V$N 10
VAL C 7000 OC /DI /FE
VAL C 7500 OC /DI /FE
VAL C 8000 OC /DI /FE
VAL C 8500 OC /DI /FE
VAL C 9000 OC /DI /FE
VAL C 9500 OC /DI /FE

VALO (2) 30059
Lote V$N 100
BVA C 280. OC /DI /FE
BVA C 290. OC /DI /FE
BVA C 300. OC /DI /FE
BVA C 310. OC /DI /FE
BVA C 320. OC /DI /FE
BVA C 330. OC /DI /FE

VIST (1) 8527
Lote V$N 10
VST C 11000 O /D /F
VST C 12000 O /D /F
VST C 13000 O /D /F
VST C 14000 O /D /F
VST C 15000 O /D /F
VST C 16000 O /D /F
VST C 17000 O /D /F

VST C 18000 O /D /F
XLE (1) 8554
Lote V$N 10
XLE C/V 18000 O /D /F
XLE C/V 19000 O /D /F
XLE C/V 20000 O /D /F
XLE C/V 21000 O /D /F
XLE C/V 22000 O /D /F

XLF (1) 8553
Lote V$N 10
XLF C/V 18000 O /D /F
XLF C/V 19000 O /D /F
XLF C/V 20000 O /D /F
XLF C/V 21000 O /D /F
XLF C/V 22000 O /D /F

XOM (1) 8019
Lote V$N 10
XOM C/V 10000 O /D /F
XOM C/V 11000 O /D /F
XOM C/V 12000 O /D /F
XOM C/V 13000 O /D /F
XOM C/V 14000 O /D /F
XOM C/V 15000 O /D /F

YPFD (1) 710
Lote V$N 100
YPF C/V 18100 O /N /D /F
YPF C/V 18800 O* /N /D /F
YPF C/V 19700 O* /N /D /F
YPF C/V 20600 O* /N /D /F
YPF C/V 21500 O* /N /D /F
YPF C/V 22400 O /N /D /F
YPF C/V 23500 O* /N /D /F
YPF C/V 24600 O* /N /D /F
YPF C/V 25700 O* /N /D /F
YPF C/V 26800 O* /N /D* /F
YPF C/V 27900 O* /N /D* /F
YPF C/V 29000 O* /N /D /F
YPF C/V 30100 O* /N /D /F
YPF C/V 31600 O* /N /D* /F
YPF C/V 33100 O* /N /D /F
YPF C/V 34600 O* /N /D /F
YPF C/V 36100 O* /N /D /F
YPF C/V 37600 O* /N /D* /F

TITULOS PUBLICOS

AE38 (1) 5923
Lote V$N 1000
A38 C/V 56000 O
A38 C/V 58000 S /O /N
A38 C/V 60000 S /O /N
A38 C/V 62000 S /O /N
A38 C/V 64000 S /O /N

AE38C (1) 5923
Lote V$N 1000
XA8 C/V 44.0 SE /OC /NO
XA8 C/V 46.0 SE /OC /NO
XA8 C/V 48.0 SE /OC /NO

AE38D (1) 5923
Lote V$N 1000
UA8 C/V 44.0 SE /OC /NO
UA8 C/V 46.0 SE /OC /NO
UA8 C/V 48.0 SE /OC /NO

AL30 (1) 5921
Lote V$N 1000
A30 C/V 58000 S /O /N
A30 C/V 60000 S /O /N
A30 C/V 62000 S /O /N
A30 C/V 64000 S /O /N
A30 C/V 66000 S* /O /N
A30 C/V 70000 S /O /N
A30 C/V 72000 S /O /N
A30 C/V 74000 S /O /N
A30 C/V 76000 S /O /N
A30 C/V 78000 S /O /N

AL30C (1) 5921
Lote V$N 1000
XA0 C/V 52.0 SE /OC /NO
XA0 C/V 54.0 SE /OC /NO
XA0 C/V 56.0 SE /OC /NO
XA0 C/V 58.0 SE /OC /NO

AL30D (1) 5921
Lote V$N 1000
UA0 C/V 40.0 SE /OC /NO
UA0 C/V 42.0 SE /OC /NO
UA0 C/V 44.0 SE /OC /NO
UA0 C/V 46.0 SE /OC /NO
UA0 C/V 48.0 SE /OC /NO
UA0 C/V 50.0 SE /OC /NO
UA0 C/V 52.0 SE /OC /NO
UA0 C/V 54.0 SE* /OC /NO
UA0 C/V 56.0 SE* /OC /NO*
UA0 C/V 58.0 SE /OC /NO
UA0 C/V 60.0 SE /OC /NO
UA0 C/V 62.0 SE /OC /NO
UA0 C/V 64.0 SE /OC

AL35 (1) 5922
Lote V$N 1000
A35 C/V 54000 S /O /N
A35 C/V 56000 S /O /N
A35 C/V 58000 S /O /N
A35 C/V 60000 S /O /N

AL35C (1) 5922
Lote V$N 1000
XA5 C/V 44.0 SE /OC /NO
XA5 C/V 46.0 SE /OC /NO
XA5 C/V 48.0 SE /OC /NO

AL35D (1) 5922
Lote V$N 1000
UA5 C/V 44.0 SE /OC /NO
UA5 C/V 46.0 SE /OC /NO
UA5 C/V 48.0 SE /OC /NO
UA5 C/V 50.0 SE /OC /NO

GD30 (1) 81086
Lote V$N 1000
G30 C/V 72000 S /O /N
G30 C/V 74000 S /O /N
G30 C/V 76000 S /O /N
G30 C/V 78000 S /O /N
G30 C/V 80000 S /O /N

GD30C (1) 81086
Lote V$N 1000
XG0 C/V 54.0 SE /OC /NO
XG0 C/V 56.0 SE /OC /NO
XG0 C/V 58.0 SE /OC /NO
XG0 C/V 60.0 SE /OC /NO

GD30D (1) 81086
Lote V$N 1000
UG0 C/V 54.0 SE /OC /NO
UG0 C/V 56.0 SE /OC /NO
UG0 C/V 58.0 SE /OC /NO
UG0 C/V 60.0 SE /OC /NO

VOLVER AL INICIO

LA BOLSA
Sintesis
miércoles 25 de septiembre de 2024
Año CXVIII - N° 17.310

BCBA Bolsa de Comercio de Buenos Aires

BYMA Bolsas y Mercados Argentinos

INFORMACION CONTABLE INGRESADA Y SITUACION REGLAMENTARIA

FIDECOMISOS FINANCIEROS INGRESADOS

FIDEICOMISO	FIDUCIARIO	INFORMACION
Fideicomiso de Infraestructura Hídrica - Decreto 1381/01	BANCO DE LA NACION ARGENTINA	Informes Mensuales de Fideicomisos al 31/07/2024
Decreto Nro. 976/01 - SIFER	BANCO DE LA NACION ARGENTINA	Informes Mensuales de Fideicomisos al 31/07/2024
Invernea Ganadero	CFA COMPAÑIA FIDUCIARIA AMERICANA SA	Informe de gestión del Operador Técnico del FF al 31/08/2024
Invernea Proteína Pyme Serie 2	CFA COMPAÑIA FIDUCIARIA AMERICANA SA	Informe de gestión del Operador Técnico del FF al 31/08/2024
Invernea Proteína Pyme Serie 1	CFA COMPAÑIA FIDUCIARIA AMERICANA SA	Informe de gestión del Operador Técnico del FF al 31/08/2024
Invernea Proteína Pyme Serie 4	CFA COMPAÑIA FIDUCIARIA AMERICANA SA	Informe de gestión del Operador Técnico del FF al 31/08/2024
Invernea Proteína Pyme Serie 3	CFA COMPAÑIA FIDUCIARIA AMERICANA SA	Informe de gestión del Operador Técnico del FF al 31/08/2024
Renta Agrícola I Fondo de Inversión Directa	ROSARIO ADMINISTRADORA SOCIEDAD FIDUCIARIA S.A.	Informe de gestión del Operador Técnico del FF al 31/08/2024
Red Mutual 62	TMF Trust Company (ARGENTINA) S.A.	Balance al 31/07/2024
AMFAyS - Serie 39	TMF Trust Company (ARGENTINA) S.A.	Balance al 31/07/2024
San Cristóbal Servicios Financieros 2	TMF Trust Company (ARGENTINA) S.A.	Balance al 31/07/2024
Unicred Factoring 20	TMF Trust Company (ARGENTINA) S.A.	Balance al 31/07/2024
Red Mutual 61	TMF Trust Company (ARGENTINA) S.A.	Balance al 31/07/2024
Red Mutual 63	TMF Trust Company (ARGENTINA) S.A.	Balance al 31/07/2024

VOLVER AL INICIO

SITUACION GENERAL DE EMISORES Y ESPECIES AL 25/09/2024

ACCIONES

ALUAR ALUMINIO ARGENTINO S.A.	Nro. 3
AUTOPISTAS DEL SOL S.A.	Nro. 3, Nro. 1-d)
BANCO BBVA ARGENTINA S.A.	Nro. 3, Nro. 1-d)
BANCO DE VALORES S.A.	Nro. 1-d), Nro. 3, Nro. 4
BANCO HIPOTECARIO S.A.	Nro. 3, Nro. 4, Nro. 1-d)
BANCO MACRO S.A.	Nro. 3, Nro. 1-d)
BANCO PATAGONIA S.A.	Nro. 3, Nro. 1-d)
B-GAMING S.A.	Nro. 1-d)
BOLDT S.A.	(A.E.)RL-Art.39-Inc.b), Nro. 1-d)
CAMUZZI GAS PAMPEANA S.A.	Nro. 1-d)
CAPEX S.A.	Nro. 3
CARBOCLOR S. A.	Nro. 3
CELULOSA ARGENTINA S.A.	Nro. 3, Nro. 1-d)
CENTRAL COSTANERA SOCIEDAD ANONIMA	Nro. 3
CENTRAL URBANA S.A.	Nro. 3
CONSULTATIO S.A.	Nro. 1-d)
CONTINENTAL URBANA SOCIEDAD ANONIMA INVERSORA	Nro. 1-d)
CRESUD S.A.	Nro. 4
DOMEC S.A.	Nro. 3
DYCASA SOCIEDAD ANONIMA	(A.E.)RL-Art.39-Inc.d), Nro. 6-a), Nro. 3, Nro. 1-d)
EDESA HOLDING S.A.	Nro. 1-d)
ELECTROMAC S.A.	Nro. 3
EMPRESA DISTRIB. Y COMERCIALZADORA NORTE S.A. (EDENOR S.A.)	Nro. 3
EMPRESA DISTRIBUIDORA SUR S.A. (EDESUR)	Nro. 1-d)
FERRUM S.A.	Nro. 3
GAROVAGLIO Y ZORRAQUIN S. A.	Nro. 1-d)
GCDI S.A.	(A.E.)RL-Art.39-Inc.b), Nro. 1-d), Nro. 3, Nro. 1-c)
GRUPO CLARIN S.A.	Nro. 3
GRUPO CONCESIONARIO DEL OESTE S.A.	Nro. 1-d)
GRUPO FINANCIERO GALICIA S.A.	Nro. 1-d)
GRUPO SUPERVIELLE S.A.	Nro. 1-d), Nro. 3
INSTITUTO ROSENBUSCH S.A.	Nro. 3, Nro. 5
INVERSORA ELECTRICA DE BUENOS AIRES S.A.	Nro. 1-d)
IRSA INVERSIONES Y REPRESENTACIONES S.A.	Nro. 3, Nro. 4
LABORATORIOS RICHMOND S.A.C.I.F.	Nro. 3
LOMA NEGRA COMPAÑIA INDUSTRIAL ARGENTINA SOCIEDAD ANONIMA	Nro. 3, Nro. 4
METROGAS S.A.	Nro. 3, Nro. 1-d)
MIRGOR S.A.	Nro. 4
MOLINOS RIO DE LA PLATA S.A.	Nro. 1-d)
MORIXE HERMANOS S.A.	Nro. 1-d)
NATURGY BAN S.A.	Nro. 3

VOLVER AL INICIO

PAMPA ENERGIA S.A	Nro. 3, Nro. 4
PAPEL PRENSA S.A.	Nro. 3, Nro. 1-d)
PATRICIOS S.A.	(A.E.)RL-Art.39-Inc.b), Nro. 3
POLLEDO S.A.	(A.E.)RL-Art.39-Inc.d), Nro. 1-d), Nro. 3
S.A. SAN MIGUEL	Nro. 3
TELECOM ARGENTINA S. A.	Nro. 3
TRANSENER CIA. DE TRANSP. DE ENERGIA ELECTR. EN ALTA TENSION S.A.	Nro. 3
TRANSPORTADORA DE GAS DEL NORTE S.A.	Nro. 3
TRANSPORTADORA DE GAS DEL SUR S.A.	Nro. 3
YPF S.A.	Nro. 3, Nro. 6-a), Nro. 4

ACCIONES PYMES

OVOPROT INTERNATIONAL S.A	(A.E.)RL-Art.39-Inc.e), RL-Art.39-Inc.a), (C.I.)RL-Art.44-Inc.a), (C.S.)RL-Art.44-Inc.a), Nro. 2

OBLIGACIONES NEGOCIABLES

Albanesi Energía S.A.	LEC9O - CLASE IX	(A.E.)RL-Art.39-Inc.f)(Art.39-Inc.d)), Nro. 8
Albanesi Energía S.A.	LEC7O - CLASE VII	(A.E.)RL-Art.39-Inc.f)(Art.39-Inc.d)), Nro. 8
Albanesi Energía S.A.		(A.E.)RL-Art.39-Inc.f)(Art.39-Inc.d))
BANCO CMF S.A.		Nro. 1-d)
BANCO COLUMBIA S.A.	BUC2O - Subordinadas Clase 2	Nro. 1-d), Nro. 8
BANCO COLUMBIA S.A.		Nro. 1-d)
BANCO COMAFI S.A.		Nro. 1-d)
BANCO DE GALICIA Y BUENOS AIRES S.A.U.		Nro. 1-d)
BANCO DE SERVICIOS FINANCIEROS S.A.		Nro. 1-d)
BANCO DE SERVICIOS Y TRANSACCIONES S.A.		Nro. 1-d)
BANCO HIPOTECARIO S.A.		Nro. 1-d)
BANCO MACRO S.A.		Nro. 1-d)
BANCO SAENZ S.A.		Nro. 1-d)
BANCO SUPERVIELLE S.A.		Nro. 1-d)
BOLDT S.A.		(A.E.)RL-Art.39-Inc.b), Nro. 1-d)
CELULOSA ARGENTINA S.A.		Nro. 1-d)
CLISA COMPAÑIA LATINOAMERICANA DE INFRAESTRUCTURA & SERVICIOS S.A.		(A.E.)RL-Art.39-Inc.f)(Art.39-Inc.d)), RL-Art.39-Inc.e), Nro. 1-d)
COMPAÑIA FINANCIERA ARGENTINA S.A.	CNQ1O - CLASE XXV SERIE I	(A.E.)RL-Art.39-Inc.f)(Art.39-Inc.b)), Nro. 1-d), (C.I.)RL-Art.44-Inc.a)
COMPAÑIA FINANCIERA ARGENTINA S.A.		(A.E.)RL-Art.39-Inc.f)(Art.39-Inc.b)), Nro. 1-d)
CREDICUOTAS CONSUMO S.A.	DH52O - SERIE V CLASE 2	Nro. 1-d), Nro. 8
CREDICUOTAS CONSUMO S.A.	DHS6O - SERIE VI	Nro. 1-d), Nro. 8
CREDICUOTAS CONSUMO S.A.	DHS7O - SERIE VII	Nro. 1-d), Nro. 8
CREDICUOTAS CONSUMO S.A.	DHS8O - SERIE VIII	Nro. 1-d), Nro. 8
CREDICUOTAS CONSUMO S.A.		Nro. 1-d)
Crown Point Energía S.A.	CWC3O - CLASE III	Nro. 1-d), Nro. 8
Crown Point Energía S.A.	CWC4O - Clase IV	Nro. 1-d), Nro. 8
Crown Point Energía S.A.	CWC5O - CLASE V	Nro. 1-d), Nro. 8
Crown Point Energía S.A.		Nro. 1-d)
EMPRESA DISTRIBUIDORA DE ELECTRICIDAD DE SALTA - EDESA S.A.		Nro. 1-d)
GCDI S.A.		(A.E.)RL-Art.39-Inc.b), Nro. 1-d), Nro. 1-c)
Generación Litoral S.A.	GOC1O - Clase I	(A.E.)RL-Art.39-Inc.f)(Art.39-Inc.b)), Nro. 8
Generación Litoral S.A.	GOC3O - Clase III	(A.E.)RL-Art.39-Inc.f)(Art.39-Inc.b)), Nro. 8

Generación Litoral S.A.		(A.E.)RL-Art.39-Inc.f)(Art.39-Inc.b))
Generación Mediterránea S.A.	GMCKO - CLASE XIX	Nro. 8
Generación Mediterránea S.A.	GMCGO - CLASE XV	Nro. 8
Generación Mediterránea S.A.	GMCHO - CLASE XVI	Nro. 8
Generación Mediterránea S.A.	GMCIO - CLASE XVII	Nro. 8
Generación Mediterránea S.A.	GMCJO - CLASE XVIII	Nro. 8
Grupo ST S.A.		Nro. 1-d)
IMPSA S.A.		Nro. 1-d), Nro. 1-c)
INVERSORA JURAMENTO S.A.	JNC4O - Clase IV	Nro. 8
John Deere Credit Cía. Financiera S.A.		Nro. 1-d)
LABORATORIOS RICHMOND S.A.C.I.F.	LRS5O - SERIE V	Nro. 8
LABORATORIOS RICHMOND S.A.C.I.F.	LR6AO - SERIE VI CLASE A	Nro. 8
LABORATORIOS RICHMOND S.A.C.I.F.	LR6BO - SERIE VI CLASE B	Nro. 8
LABORATORIOS RICHMOND S.A.C.I.F.	LR6CO - SERIE VI CLASE C	Nro. 8
MORIXE HERMANOS S.A.		Nro. 1-d)
MSU ENERGY S.A.		Nro. 1-d)
MSU GREEN ENERGY S.A.U.		(A.E.)RL-Art.39-Inc.f)(Art.39-Inc.d)), Nro. 1-d)
Petrolera Aconcagua Energía S.A.	PEC4O - Clase IV	Nro. 8
Petrolera Aconcagua Energía S.A.	PEC5O - Clase V	Nro. 8
Petrolera Aconcagua Energía S.A.	PEC6O - Clase VI	Nro. 8
Petrolera Aconcagua Energía S.A.	PEC7O - Clase VII	Nro. 8
Petrolera Aconcagua Energía S.A.	PECDO - CLASE XII	Nro. 8
Petrolera Aconcagua Energía S.A.	PECFO - Clase XIV	Nro. 8
Plaza Logística S.R.L.	PZCBO - CLASE 11	Nro. 8
RIBEIRO S.A.C.I.F.A. e I.		(A.E.)RL-Art.39-Inc.f)(Art.39-Inc.b)), RL-Art.39-Inc.f)(Art.39-Inc.c)), RL-Art.39-Inc.e), (C.I.)RL-Art.44-Inc.a), (C.S.)RL-Art.43-Inc.c), Nro. 1-d), Nro. 2
Rizobacter Argentina S.A.	RZ6BO - SERIE VI CLASE B	Nro. 8
Rizobacter Argentina S.A.	RZ7BO - SERIE VII CLASE B	Nro. 8
Rizobacter Argentina S.A.	RZ8AO - SERIE VIII CLASE A	Nro. 8
Rizobacter Argentina S.A.	RZ8BO - SERIE VIII CLASE B	Nro. 8
ROCH S.A.	RHC5O - CLASE 5	Nro. 1-d), (C.S.)RL-Art.43-Inc.c)
ROCH S.A.	ROC1O - GARANTIZADAS CLASE 1	Nro. 1-d), (A.E.)RL-Art.39-Inc.e)
ROCH S.A.		Nro. 1-d)
SCC POWER SAN PEDRO S.A.		(A.E.)RL-Art.39-Inc.f)(Art.39-Inc.d))
SICOM SOCIEDAD ANONIMA	SCS1O - SERIE I	Nro. 8
SURCOS SOCIEDAD ANONIMA	DRSAO - SERIE X	Nro. 8
SURCOS SOCIEDAD ANONIMA	DRDAO - Serie XII Clase A	Nro. 8
SURCOS SOCIEDAD ANONIMA	DRDCO - Serie XII Clase C	Nro. 8
SURCOS SOCIEDAD ANONIMA	DRSEO - Serie XIII	Nro. 8
YPF S.A.		Nro. 6-a)

OBLIGACIONES NEGOCIABLES PYMES

Agroempresa Colón S.A.	EC12P - SERIE I CLASE II	Nro. 8
Alfredo José S.A.	AA12P - SERIE I CLASE II	Nro. 8
Almacity S.A.	AYS1P - SERIE I	Nro. 8
Alto Real Viñedos S.A.	AVC1P - Clase I	Nro. 8
ALZ Semillas S.A.	ASS7P - SERIE VII	Nro. 8
Automotores Pampeanos S.A.	APC1P - CLASE I	Nro. 8
Cerámica Ruta 16 S.R.L.	RU1BP - SERIE I CLASE B	Nro. 1-d), Nro. 8

VOLVER AL INICIO

Cerámica Ruta 16 S.R.L.		Nro. 1-d)
COM & LOG S.A.	OG11P - SERIE I CLASE I	Nro. 8
Crowe AR S.A.		(A.E.)RL-Art.39-Inc.e)
Cueros y Cuerinas S.R.L.	CCS2P - SERIE II	Nro. 8
DEL FABRO HNOS. Y CIA. S.A.		Nro. 1-d)
Frigorífico General Pico S.A.	FG11P - SERIE I CLASE I	Nro. 8
Frigorífico General Pico S.A.	FG12P - SERIE I CLASE II	Nro. 8
Héctor A. Bertone S.A.	EH12P - SERIE I CLASE II	Nro. 8
Héctor A. Bertone S.A.	EH21P - Serie II Clase I	Nro. 8
Héctor A. Bertone S.A.	EH23P - Serie II Clase III	Nro. 8
Insuga Chaco S.A.	IC1BP - Obligaciones Negociables Serie I Clase B	Nro. 8
Metalfor S.A.	FMS1P - SERIE I	Nro. 8
OVOPROT INTERNATIONAL S.A	VP00P - Serie IV	(A.E.)RL-Art.39-Inc.e), (C.I.)RL-Art.44-Inc.a), (C.S.)RL-Art.44-Inc.a), RL-Art.43-Inc.c), Nro. 2, Nro. 8
OVOPROT INTERNATIONAL S.A		(A.E.)RL-Art.39-Inc.e), (C.I.)RL-Art.44-Inc.a), (C.S.)RL-Art.44-Inc.a), RL-Art.43-Inc.c), Nro. 2
Petrolera Aconcagua Energía S.A.	PEC5P - CLASE V	Nro. 8
President Petroleum S.A.	RMS3P - SERIE III	Nro. 8
SION S.A.	SN9AP - Serie IX Clase A	Nro. 8
SION S.A.	SN7AP - SERIE VII CLASE A	Nro. 8
SION S.A.	SN7BP - SERIE VII CLASE B	Nro. 8
SION S.A.	SN8AP - SERIE VIII CLASE A	Nro. 8
SION S.A.	SN8BP - SERIE VIII CLASE B	Nro. 8
SION S.A.	SNAAP - SERIE X CLASE A	Nro. 8
SION S.A.	SNSDP - SERIE XII	Nro. 8
SION S.A.	SNSEP - SERIE XIII	Nro. 8
Syntex S.A.	SW12P - SERIE I CLASE II	Nro. 8
TECNOVAX S.A.	VX11P - SERIE I CLASE I	Nro. 8
TECNOVAX S.A.	VX12P - SERIE I CLASE 2	Nro. 8
Tiser S.R.L.		(A.E.)RL-Art.39-Inc.e), Nro. 2
TR Argentina S.A.	TGS1P - SERIE I	Nro. 8
Tradimex S.A.I. y C.		(A.E.)RL-Art.39-Inc.f)(Art.39-Inc.d)), (C.S.)RL-Art.43-Inc.c), Nro. 1-d), Nro. 2
Tux S.A.		(A.E.)RL-Art.39-Inc.e)
Un Techo para Argentina Asociación Civil	TAC1P - CLASE I	Nro. 8
Vitalcan S.A.	VA21P - CLASE II SERIE I	Nro. 8
Vitalcan S.A.	VA22P - CLASE II SERIE II	Nro. 8

FONDOS COMUNES CERRADOS DE INVERSIÓN

ALLARIA RESIDENCIAL CASASARG I FONDO COMUN DE INVERSION CERRADO INMOBILIARIO LEY 27.260	Nro. 1-d)
ALLARIA RESIDENCIAL I FONDO COMUN DE INVERSION CERRADO INMOBILIARIO	Nro. 8
FCIC INMOBILIARIO AL RIO LEY 27.260	(A.E.)RL-Art.42-Inc.b), Nro. 1-b)
FIRST RENTA AGRO FONDO COMUN DE INVERSION CERRADO LEY 27.260	A)
Fondo Común de Inversión Cerrado Inmobiliario Puerto Nizuc	Nro. 8
GNNW SBS FONDO COMUN DE INVERSION CERRADO GANADERO W86	Nro. 8
GSS INMOBILIARIO I FONDO COMUN DE INVERSION CERRADO	Nro. 8
Pellegrini I Fondo Común de Inversión Cerrado Inmobiliario	Nro. 8
SBS CREAURBAN DESARROLLO FONDO COMUN DE INVERSION CERRADO INMOBILIRIO	Nro. 8
SBS RENTA FIJA I FONDO COMUN DE INVERSION CERRADO	Nro. 8
TERRAZAS DEL VOLCAN FONDO COMUN DE INVERSION CERRADO INMOBILIARIO	Nro. 8

FIDEICOMISOS FINANCIEROS

AMES 22	Nro. 8
AMES 23	Nro. 8
AMES 24	Nro. 8
AMFAyS - Serie 39	(A.E.)RL-Art.41(Art.39-Inc.d)), Nro. 8, Nro. 1-d)
AMFAyS - Serie 40	(A.E.)RL-Art.41(Art.39-Inc.d)), Nro. 8, Nro. 1-d)
AMFAyS - Serie 41	Nro. 8
AMFAyS - Serie 42	Nro. 8
AMFAyS - Serie 43	Nro. 8
AMFAyS - Serie 44	Nro. 8
AMFAyS - Serie 45	Nro. 8
Cédulas Hipotecarias Argentinas Serie IX 2009-1	(A.E.)RL-Art.41(Art.39-Inc.d))
Cédulas Hipotecarias Argentinas Serie X 2009-2	(A.E.)RL-Art.41(Art.39-Inc.d))
Cédulas Hipotecarias Argentinas Serie XI 2009-3	(A.E.)RL-Art.41(Art.39-Inc.d))
Cédulas Hipotecarias Argentinas Serie XII 2010-1	(A.E.)RL-Art.41(Art.39-Inc.d))
Cédulas Hipotecarias Argentinas Serie XIII 2010-2	(A.E.)RL-Art.41(Art.39-Inc.d))
Cédulas Hipotecarias Argentinas Serie XIV 2011-1	(A.E.)RL-Art.41(Art.39-Inc.d))
Centrocard Créditos 6	Nro. 8
Consubond 184	Nro. 8
Consubond 185	Nro. 8
Consubond 186	Nro. 8
Consubond 187	Nro. 8
Consubond 188	Nro. 8
Consubond 189	Nro. 8
Decreto Nro. 976/01 - SIFER	Nro. 8
Dorrego y Libertador	(A.E.)RL-Art.41(Art.39-Inc.d)), Nro. 8, Nro. 1-d)
ENARSA-BRIGADIER LOPEZ.	Nro. 8
Fideicomiso de Infraestructura Hídrica - Decreto 1381/01	(A.E.)RL-Art.41(Art.39-Inc.d)), Nro. 8
Fideicomiso Financiero de Capital Emprendedor CITES I	Nro. 8, Nro. 1-c)
Fideicomiso Financiero Solidario de Infraestructura Pública NASA 4	Nro. 1-d)
Fideicomiso Pyme Granjas Ovoprot 1	(A.E.)RL-Art.41(Art.39-Inc.d)), (C.I.)RL-Art.44-Inc.a), Nro. 8, Nro. 1-b)
Fiducar 17	Nro. 8
Fiducar 18	Nro. 8
Fiducar 19	Nro. 8
Fiducar 20	Nro. 8
Fiducar 21	Nro. 8
Fiducar 22	Nro. 8
FINDESA 1	Nro. 8
Forestal 1 - Fondo de Inversión Directa	Nro. 1-d), A)
Invernea Ganadero	Nro. 8
Invernea Proteína Pyme Serie 1	Nro. 8
Invernea Proteína Pyme Serie 2	Nro. 8
Invernea Proteína Pyme Serie 3	Nro. 8
Invernea Proteína Pyme Serie 4	Nro. 8
Links Country de Mar	Nro. 1-d), Nro. 2
Megabono Crédito 296	Nro. 8
Megabono Crédito 298	Nro. 8
Megabono Crédito 300	Nro. 8
Megabono Crédito 302	Nro. 8
Megabono Credito 304	Nro. 8

Megabono 305 ..... Nro. 8
Megabono 307 ..... Nro. 8
Megabono 309 ..... Nro. 8
Megabono 311 ..... Nro. 8
Megabono 313 ..... Nro. 8
Mercado Crédito Consumo 19 ..... Nro. 8
Mercado Crédito Consumo 26 ..... Nro. 8
Mercado Crédito Consumo 27 ..... Nro. 8
Mercado Crédito Consumo 28 ..... Nro. 8
Mercado Crédito Consumo 29 ..... Nro. 8
Mercado Crédito Consumo 30 ..... Nro. 8
Mercado Crédito Consumo 31 ..... Nro. 8
Mercado Crédito Consumo 32 ..... Nro. 8
Mercado Crédito Consumo 33 ..... Nro. 8
Mercado Crédito Consumo 34 ..... Nro. 8
Mercado Crédito Consumo 35 ..... Nro. 8
Mercado Crédito 19 ..... Nro. 8
Mercado Crédito 20 ..... Nro. 8
Mercado Crédito 21 ..... Nro. 8
Mercado Crédito 22 ..... Nro. 8
Mercado Crédito 23 ..... Nro. 8
Mercado Crédito 24 ..... Nro. 8
Mercado Crédito 25 ..... Nro. 8
MILA IV ..... (A.E.)RL-Art.41(Art.39-Inc.d)), Nro. 1-d)
NASA Serie 3 ..... Nro. 1-d)
NASA 2 Serie 2 ..... Nro. 1-d)
Pareto Serie 3 ..... Nro. 8
Pareto Serie 4 ..... Nro. 8
Pareto Serie 5 ..... Nro. 8
Payway Cobro Acelerado Serie 1 ..... Nro. 8
Payway Cobro Acelerado Serie 2 ..... Nro. 8
ProCreAr ..... Nro. 8, Nro. 1-d)
Programa Federal Plurianual de Construcción de Viviendas - Prov. de Mendoza ..... Nro. 8
Red Mutual 61 ..... (A.E.)RL-Art.41(Art.39-Inc.d)), Nro. 8, Nro. 1-d)
Red Mutual 62 ..... (A.E.)RL-Art.41(Art.39-Inc.d)), Nro. 8, Nro. 1-d)
Red Mutual 63 ..... Nro. 8
Red Mutual 64 ..... Nro. 8
Red Mutual 65 ..... Nro. 8
Red Mutual 66 ..... Nro. 8
Red Mutual 67 ..... Nro. 8
Red Mutual 68 ..... Nro. 8
Red Mutual 69 ..... Nro. 8
Red Mutual 70 ..... Nro. 8
Red Mutual 71 ..... Nro. 8
Red Mutual 72 ..... Nro. 8
Renta Agrícola I Fondo de Inversión Directa ..... Nro. 8
San Cristóbal Servicios Financieros 2 ..... Nro. 8
Secubono 220 ..... Nro. 8
Secubono 221 ..... Nro. 8
Secubono 222 ..... Nro. 8
Secubono 223 ..... Nro. 8
Secubono 224 ..... Nro. 8

Secubono 225 ..... Nro. 8
Secubono 232 ..... Nro. 8
Secubono 233 ..... Nro. 8
Secubono 234 ..... Nro. 8
Secubono 235 ..... Nro. 8
Sion Conecta Infraestructura Privada 1 ..... Nro. 8
Supercanal 1 ..... Nro. 8
Supercanal 2 ..... Nro. 8
Trayectoria Leasing 1 ..... Nro. 8
Unicred Factoring 20 ..... Nro. 8
Unicred Factoring 21 ..... Nro. 8
VICENTIN EXPORTACIONES 8 ..... (C.S.)RL-Art.44-Inc.a), Nro. 1-d)
VOII 2 ..... Nro. 8
Waynimóvil 4 ..... Nro. 8
Waynimóvil 5 ..... Nro. 8
Waynimóvil 6 ..... Nro. 8

CEDEARS

BANCO COMAFI S.A. ..... AABA - ALTABA INC. ..... (C.I.)
BANCO COMAFI S.A. ..... CBRD - COMPANHIA BRASILEIRA DE DIS NPV ADR ..... (C.I.)RL-Art.44-Inc.a)
BANCO COMAFI S.A. ..... HHPD - Hon Hai Precision Industry CO LTD ..... Nro. 8
BANCO COMAFI S.A. ..... DJNJ3 - Johnson & Johnson 6,95 01/09/29 ..... Nro. 9
BANCO COMAFI S.A. ..... MBT - MOBILE TELESYSTEMS ..... (C.I.)RL-Art.44-Inc.a)
BANCO COMAFI S.A. ..... NTCO - NATURA & CO HOLDING S.A. ..... (C.I.)RL-Art.44-Inc.a)
BANCO COMAFI S.A. ..... NLM - NOVOLIPETSK STEEL PJSC ..... (C.I.)RL-Art.44-Inc.a), Nro. 8
BANCO COMAFI S.A. ..... OGZD - PJSC GAZPROM ..... (C.I.)RL-Art.44-Inc.a)
BANCO COMAFI S.A. ..... LKOD - PJSC LUKOIL ..... (C.I.)RL-Art.44-Inc.a)
BANCO COMAFI S.A. ..... ATAD - PJSC TATNEFT ..... (C.I.)RL-Art.44-Inc.a)
BANCO COMAFI S.A. ..... SMSN - Samsung Electronics CO LTD ..... Nro. 8
BANCO COMAFI S.A. ..... SHPW - SHAPEWAYS HOLDINGS INC ..... (C.I.)RL-Art.44-Inc.a)
BANCO COMAFI S.A. ..... YZCA - YANKUANG ENERGY GROUP CO.LYD. ..... Nro. 8
BANCO COMAFI S.A. ..... Nro. 1-d)
BANCO ITAU ARGENTINA S.A. ..... Nro. 1-d)
Caja de Valores S.A. ..... SI - Silvergate Capital Corporation ..... (C.I.)RL-Art.44-Inc.a)

CHEQUES DE PAGO DIFERIDO AUTORIZADOS A COTIZAR

ELECTRIFICADORA DEL VALLE S.A.(Libradora de cheques de pago diferido) ..... Nro. 2
OCSA S.A.(Libradora de cheques de pago diferido) ..... Nro. 2
OVOPROT INTERNATIONAL S.A(Libradora de cheques de pago diferido) ..... (C.S.)RL-Art.162, Nro. 2
TECNOLOGIA AVANZADA EN TRANSPORTE S.A.(Libradora de cheques de pago diferido) ..... (S.I.)RL-Art.161-Inc.a), Nro. 2

CERTIFICADOS DE CRÉDITO FISCAL

Certificados de Crédito Fiscal ..... Nro. IV

CERTIFICADOS DE CUSTODIA

Certificados de Custodia	D307 - CERTIFICADO DE CUSTODIA NRO. 35307	Nro. I, Nro. II
Certificados de Custodia	C129 - CERTIFICADO DE CUSTODIA NRO. 22129	Nro. II, Nro. I
Certificados de Custodia	C155 - CERTIFICADO DE CUSTODIA NRO. 22155	Nro. I, Nro. II
Certificados de Custodia	C156 - CERTIFICADO DE CUSTODIA NRO. 22156	Nro. I, Nro. II
Certificados de Custodia	C208 - CERTIFICADO DE CUSTODIA NRO. 22208	Nro. II, Nro. I
Certificados de Custodia	C209 - CERTIFICADO DE CUSTODIA NRO. 22209	Nro. II, Nro. I
Certificados de Custodia	C440 - CERTIFICADO DE CUSTODIA NRO. 22440	Nro. II, Nro. I
Certificados de Custodia	C403 - CERTIFICADO DE CUSTODIA NRO. 26403	Nro. II, Nro. I
Certificados de Custodia	Y403 - CERTIFICADO DE CUSTODIA NRO. 27403	Nro. I, Nro. II
Certificados de Custodia	D226 - CERTIFICADO DE CUSTODIA NRO. 32226	Nro. I, Nro. II
Certificados de Custodia	D302 - CERTIFICADO DE CUSTODIA NRO. 35302	Nro. II, Nro. I
Certificados de Custodia	D308 - CERTIFICADO DE CUSTODIA NRO. 35308	Nro. II, Nro. I
Certificados de Custodia	D505 - CERTIFICADO DE CUSTODIA NRO. 36505	Nro. II, Nro. I
Certificados de Custodia	D646 - CERTIFICADO DE CUSTODIA NRO. 36646	Nro. II, Nro. I
Certificados de Custodia	E505 - CERTIFICADO DE CUSTODIA NRO. 37505	Nro. I, Nro. II

TÍTULOS PÚBLICOS

Gobierno Nacional	VEJ6 - BONO DEL GOBIERNO NACIONAL A TASA VARIABLE CON VENCIMIENTO 19 DE JUNIO DE 2006	Nro. II, Nro. I
Gobierno Nacional	FRB - BONOS A TASA FLOTANTE EN DOLARES ESTADOUNIDENSES	Nro. I, Nro. II
Gobierno Nacional	PRE4 - BONOS DE CONSOLIDACION DE DEUDAS PREVISIONALES EN DOLARES ESTADOUNIDENSES - 2DA. SERIE	Nro. II, Nro. I
Gobierno Nacional	PRE6 - BONOS DE CONSOLIDACION DE DEUDAS PREVISIONALES EN DOLARES ESTADOUNIDENSES - 3RA. SERIE	Nro. II, Nro. I
Gobierno Nacional	PRE3 - BONOS DE CONSOLIDACION DE DEUDAS PREVISIONALES EN MONEDA NACIONAL - 2DA. SERIE	Nro. II, Nro. I
Gobierno Nacional	BOHI1 - BONOS DE CONSOLIDACIÓN DE REGALÍAS DE HIDROCARBUROS	Nro. I, Nro. II
Gobierno Nacional	PRO2 - BONOS DE CONSOLIDACION EN DOLARES ESTADOUNIDENSES - 1RA. SERIE	Nro. I, Nro. II
Gobierno Nacional	PRO4 - BONOS DE CONSOLIDACION EN DOLARES ESTADOUNIDENSES - 2DA. SERIE	Nro. II, Nro. I
Gobierno Nacional	PRO6 - BONOS DE CONSOLIDACION EN DOLARES ESTADOUNIDENSES - 3RA. SERIE	Nro. I, Nro. II
Gobierno Nacional	PRO8 - BONOS DE CONSOLIDACION EN DOLARES ESTADOUNIDENSES - 4TA. SERIE	Nro. II, Nro. I
Gobierno Nacional	PR10 - BONOS DE CONSOLIDACION EN DOLARES ESTADOUNIDENSES - 5TA. SERIE	Nro. I, Nro. II
Gobierno Nacional	PRO5 - BONOS DE CONSOLIDACION EN MONEDA NACIONAL - 3RA. SERIE	Nro. I, Nro. II
Gobierno Nacional	PRO1 - BONOS DE CONSOLIDACION EN MONEDA NACIONAL - 1RA. SERIE	Nro. II, Nro. I
Gobierno Nacional	PRO3 - BONOS DE CONSOLIDACION EN MONEDA NACIONAL - 2DA. SERIE	Nro. II, Nro. I
Gobierno Nacional	PRO9 - BONOS DE CONSOLIDACION EN MONEDA NACIONAL - 5TA. SERIE	Nro. II, Nro. I
Gobierno Nacional	RV05 - BONOS DE LA REPUBLICA ARGENTINA DE CUPON VARIABLE CON VENCIMIENTO 2005	Nro. II, Nro. I
Gobierno Nacional	MV02 - BONOS DE LA REPUBLICA ARGENTINA DE MARGEN AJUSTABLE CON VENCIMIENTO EL 30 DE NOVIEMBRE DE 2002	Nro. II, Nro. I
Gobierno Nacional	ED04 - BONOS DE LA REPUBLICA ARGENTINA EN EUROS 10% 1999-2004	Nro. II, Nro. I
Gobierno Nacional	ES07 - BONOS DE LA REPUBLICA ARGENTINA EN EUROS 10% 2000-2007	Nro. I, Nro. II
Gobierno Nacional	EE07 - BONOS DE LA REPUBLICA ARGENTINA EN EUROS 10,25% 2000-2007	Nro. I, Nro. II
Gobierno Nacional	EL04 - BONOS DE LA REPUBLICA ARGENTINA EN EUROS 8,5 % 1999-2004	Nro. II, Nro. I
Gobierno Nacional	EA06 - BONOS DE LA REPUBLICA ARGENTINA EN EUROS 9% 1999-2006	Nro. II, Nro. I
Gobierno Nacional	EY09 - BONOS DE LA REPUBLICA ARGENTINA EN EUROS 9% 1999-2009	Nro. II, Nro. I
Gobierno Nacional	EJ03 - BONOS DE LA REPUBLICA ARGENTINA EN EUROS 9% 2000-2003	Nro. I, Nro. II
Gobierno Nacional	EO02 - BONOS DE LA REPUBLICA ARGENTINA EN EUROS 9,25% 1999-2002	Nro. II, Nro. I
Gobierno Nacional	EM04 - BONOS DE LA REPUBLICA ARGENTINA EN EUROS 9,5% 1999-2004	Nro. I, Nro. II
Gobierno Nacional	VBL6 - BONOS DEL GOBIENRO NACIONAL A TASA FLOTANTE EN DOLARES ESTADOUNIDENSES	Nro. II, Nro. I
Gobierno Nacional	VBA3 - BONOS DEL GOBIERNO A TASA FLOTANTE EN DOLARES ESTADOUNIDENSES SERIE I	Nro. I, Nro. II
Gobierno Nacional	VBY3 - BONOS DEL GOBIERNO A TASA FLOTANTE EN DOLARES ESTADOUNIDENSES SERIE II	Nro. I, Nro. II

VOLVER AL INICIO

Gobierno Nacional	VEA2 - BONOS DEL GOBIERNO A TASA VARIABLE - SOBRE TASA DE ENCUESTA - 3RA. SERIE	Nro. II, Nro. I
Gobierno Nacional	VE02 - BONOS DEL GOBIERNO A TASA VARIABLE - SOBRE TASA DE ENCUESTA - 4TA. SERIE	Nro. II, Nro. I
Gobierno Nacional	VEO2 - BONOS DEL GOBIERNO A TASA VARIABLE - SOBRE TASA DE ENCUESTA - 5TA. SERIE	Nro. I, Nro. II
Gobierno Nacional	VEF4 - BONOS DEL GOBIERNO A TASA VARIABLE - SOBRE TASA DE ENCUESTA - 6TA. SERIE	Nro. II, Nro. I
Gobierno Nacional	VBS5 - BONOS DEL GOBIERNO NACIONAL A TASA FLOTANTE EN DOLARES ESTADOUNIDENSES	Nro. II, Nro. I
Gobierno Nacional	VBG6 - BONOS DEL GOBIERNO NACIONAL A TASA FLOTANTE EN DOLARES ESTADOUNIDENSES	Nro. II, Nro. I
Gobierno Nacional	VBG7 - BONOS DEL GOBIERNO NACIONAL A TASA FLOTANTE EN DOLARES ESTADOUNIDENSES - SERIE I	Nro. II, Nro. I
Gobierno Nacional	VBS7 - BONOS DEL GOBIERNO NACIONAL A TASA FLOTANTE EN DOLARES ESTADOUNIDENSES - SERIE II	Nro. II, Nro. I
Gobierno Nacional	VEG2 - BONOS DEL GOBIERNO NACIONAL A TASA VARIABLE - SERIE A	Nro. II, Nro. I
Gobierno Nacional	VBG2 - BONOS DEL GOBIERNO NACIONAL A TASA VARIABLE - SERIE B	Nro. I, Nro. II
Gobierno Nacional	VCG2 - BONOS DEL GOBIERNO NACIONAL A TASA VARIABLE - SERIE C	Nro. I, Nro. II
Gobierno Nacional	BGA2 - BONOS DEL GOBIERNO NACIONAL 9% 2001-2002	Nro. I, Nro. II, Nro. IV
Gobierno Nacional	BX92 - BONOS EXTERNOS 1992	Nro. II, Nro. I
Gobierno Nacional	ZO03 - BONOS EXTERNOS GLOBALES CUPON CERO CON VENCIMIENTO OCTUBRE 2003 SERIE E	Nro. II, Nro. I
Gobierno Nacional	ZO04 - BONOS EXTERNOS GLOBALES CUPON CERO CON VENCIMIENTO OCTUBRE 2004 SERIE F	Nro. I, Nro. II
Gobierno Nacional	GD03 - BONOS EXTERNOS GLOBALES DE LA REPUBLICA ARGENTINA 2003 - 8,375%	Nro. I, Nro. II
Gobierno Nacional	GL30 - BONOS EXTERNOS GLOBALES DE LA REPUBLICA ARGENTINA EN DOLARES ESTADOUNIDENSES 10,25% 2000-2030	Nro. II, Nro. I
Gobierno Nacional	GM10 - BONOS EXTERNOS GLOBALES DE LA REPUBLICA ARGENTINA EN DOLARES ESTADOUNIDENSES 11,375% 2000-2010	Nro. II, Nro. I
Gobierno Nacional	GA09 - BONOS EXTERNOS GLOBALES DE LA REPUBLICA ARGENTINA EN DOLARES ESTADOUNIDENSES 11,75% 1999-2009	Nro. I, Nro. II
Gobierno Nacional	GF20 - BONOS EXTERNOS GLOBALES DE LA REPUBLICA ARGENTINA EN DOLARES ESTADOUNIDENSES 12% 2000-2020	Nro. II, Nro. I
Gobierno Nacional	GJ31 - BONOS EXTERNOS GLOBALES DE LA REPUBLICA ARGENTINA EN DOLARES ESTADOUNIDENSES 12% 2001-2031	Nro. II, Nro. I
Gobierno Nacional	GE31 - BONOS EXTERNOS GLOBALES DE LA REPUBLICA ARGENTINA EN DOLARES ESTADOUNIDENSES 12% 2001-2031	Nro. II, Nro. I
Gobierno Nacional	GJ18 - BONOS EXTERNOS GLOBALES DE LA REPUBLICA ARGENTINA EN DOLARES ESTADOUNIDENSES 12,25% 2001-2018	Nro. I, Nro. II
Gobierno Nacional	GF12 - BONOS EXTERNOS GLOBALES DE LA REPUBLICA ARGENTINA EN DOLARES ESTADOUNIDENSES 12,375% 2001-2012	Nro. I, Nro. II
Gobierno Nacional	GD08 - BONOS EXTERNOS GLOBALES DE LA REPUBLICA ARGENTINA EN DOLARES ESTADOUNIDENSES 7% 2001-2004 Y 15,50% 2004-2008	Nro. II, Nro. I
Gobierno Nacional	GPS8 - BONOS EXTERNOS GLOBALES DE LA REPUBLICA ARGENTINA EN PESOS 10% 2001-2004 Y 12% 2004-2008	Nro. II, Nro. I
Gobierno Nacional	GD05 - BONOS EXTERNOS GLOBALES DE LA REPUBLICA ARGENTINA 11% - 1998 - 2005	Nro. I, Nro. II
Gobierno Nacional	GO06 - BONOS EXTERNOS GLOBALES DE LA REPUBLICA ARGENTINA 11% 2006	Nro. I, Nro. II
Gobierno Nacional	GE17 - BONOS EXTERNOS GLOBALES DE LA REPUBLICA ARGENTINA 11,375% 1997-2017	Nro. I, Nro. II
Gobierno Nacional	GJ15 - BONOS EXTERNOS GLOBALES DE LA REPUBLICA ARGENTINA 11,75% 2000-2015	Nro. I, Nro. II
Gobierno Nacional	GF19 - BONOS EXTERNOS GLOBALES DE LA REPUBLICA ARGENTINA 12,125% 1999-2019	Nro. II, Nro. I
Gobierno Nacional	GS27 - BONOS EXTERNOS GLOBALES DE LA REPUBLICA ARGENTINA 9,75% 1997-2027	Nro. II, Nro. I
Gobierno Nacional	PARM - BONOS GARANTIZADOS A TASA FIJA DE LA REPUBLICA ARGENTINA VENCIMIENTO 2023 EN MARCOS ALEMANES	Nro. I, Nro. II
Gobierno Nacional	PARD - BONOS GARANTIZADOS A TASA FIJA DE LA REPUBLICA ARGENTINA VENCIMIENTO 2023 EN DOLARES ESTADOUNIDENSES	Nro. I, Nro. II
Gobierno Nacional	DISD - BONOS GARANTIZADOS A TASA FLOTANTE DE LA REPUBLICA ARGENTINA VENCIMIENTO 2023 EN DOLARES ESTADOUNIDENSES	Nro. II, Nro. I
Gobierno Nacional	DISM - BONOS GARANTIZADOS A TASA FLOTANTE DE LA REPUBLICA ARGENTINA VENCIMIENTO 2023 EN MARCOS ALEMANES	Nro. I, Nro. II
Gobierno Nacional	BT03 - BONTES A TASA VARIABLE 2003	Nro. I, Nro. II
Gobierno Nacional	TY04 - BONTES 11,25%/2004	Nro. II, Nro. I
Gobierno Nacional	TY03 - BONTES 11,75% 2003	Nro. II, Nro. I
Gobierno Nacional	TY06 - BONTES 11,75% 2006	Nro. II, Nro. I
Gobierno Nacional	TY05 - BONTES 12,125% 2005	Nro. I, Nro. II
Gobierno Nacional	BT02 - BONTES 8,75% - VENCIMIENTO 9-5-2002	Nro. II, Nro. I
Gobierno Nacional	TS27 - BONTES 9,9375% /2027	Nro. II, Nro. I
Gobierno Nacional	FERB1 - FERROBONOS	Nro. I, Nro. II
Gobierno Nacional	SA04 - LETRAS EXTERNAS DE LA REPUBLIC A ARGENTINA EN DOLARES ESTADOUNIDENSES L + 5,75% 1999-2004 - SERIE 64	Nro. I, Nro. II
Gobierno Nacional	SJ07 - LETRAS EXTERNAS DE LA REPUBLIC A ARGENTINA EN LIBRAS ESTERLINAS .10% 1997-2007- SERIE 53	Nro. I, Nro. II
Gobierno Nacional	SF07 - LETRAS EXTERNAS DE LA REPUBLIC A ARGENTINA EN PESOS 11,75% 1997-2007 - SERIE 49	Nro. I, Nro. II
Gobierno Nacional	SL02 - LETRAS EXTERNAS DE LA REPUBLIC A ARGENTINA EN PESOS 8,75% 1997-2002 - SERIE 54	Nro. I, Nro. II
Gobierno Nacional	EV04 - LETRAS EXTERNAS DE LA REPUBLIC A ARGENTINA EUROS L+5,10% 1999-2004 - SERIE 68	Nro. I, Nro. II
Gobierno Nacional	VBY4 - LETRAS EXTERNAS DE LA REPUBLICA ARGENTINA EN DOLARES ESTADOUNIDENSES A TASA BADLAR + 2,98% 2001-2004 - SERIE 75	Nro. IV, Nro. I, Nro. II
Gobierno Nacional	7BY4 - LETRAS EXTERNAS DE LA REPUBLICA ARGENTINA EN DOLARES ESTADOUNIDENSES A TASA BADLAR + 2,98% 2001-2004 - SERIE 75 TRAMO 7	Nro. II, Nro. I, Nro. IV
Gobierno Nacional	VEY4 - LETRAS EXTERNAS DE LA REPUBLICA ARGENTINA EN DOLARES ESTADOUNIDENSES A TASA ENCUESTA + 4,95% 2001-2004 - SERIE 74	Nro. IV, Nro. II, Nro. I

VOLVER AL INICIO

Gobierno Nacional	7EY4 - LETRAS EXTERNAS DE LA REPUBLICA ARGENTINA EN DOLARES ESTADOUNIDENSES A TASA ENCUESTA + 4,95% 2001-2004 - SERIE 74 TRAMO 7	Nro. I, Nro. II, Nro. IV
Gobierno Nacional	EY28 - LETRAS EXTERNAS DE LA REPUBLICA ARGENTINA EN EURO DE CUPON DE MONTO FIJO 1998-2028	Nro. I, Nro. II
Gobierno Nacional	EF07 - LETRAS EXTERNAS DE LA REPUBLICA ARGENTINA EN EUROS 10% 2001-2007 - SERIE 73	Nro. II, Nro. I
Gobierno Nacional	EY05 - LETRAS EXTERNAS DE LA REPUBLICA ARGENTINA EN EUROS 9% 2000-2005 - SERIE 71	Nro. II, Nro. I
Municipalidad de Resistencia	BCMR - BONOS DE CONSOLIDACION DE DEUDA DE MUNICIPALIDAD DE RESISTENCIA , PROVINCIA DEL CHACO	Nro. II, Nro. I
Provincia de Buenos Aires	PX10 - BONOS AL 10% CON VENCIMIENTO EL 5 DE JULIO DE 2004 - SERIE N° 10	Nro. II, Nro. I
Provincia de Buenos Aires	BGBX1 - BONOS AL 10,75% CON VENCIMIENTO 2005	Nro. II, Nro. I
Provincia de Buenos Aires	GPBX2 - BONOS AL 12,50% CON VENCIMIENTO EL 15 DE MARZO DE 2002 - SERIE N° 2	Nro. I, Nro. II
Provincia de Buenos Aires	PX13 - BONOS AL 12,75% CON VENCIMIENTO EL 1 DE AGOSTO DE 2003 - SERIE N° 13	Nro. I, Nro. II
Provincia de Buenos Aires	GPBX7 - BONOS AL 13,25% CON VENCIMIENTO EL 29 DE MARZO DE 2010 - SERIE N° 7	Nro. I, Nro. II
Provincia de Buenos Aires	PX14 - BONOS AL 13,75% CON VENCIMIENTO EL 5 DE SETIEMBRE DE 2007 - SERIE N° 14	Nro. I, Nro. II
Provincia de Buenos Aires	PX15 - BONOS AL 9% CON VENCIMIENTO EL 6 DE SETIEMBRE DE 2002 - SERIE N° 15	Nro. I, Nro. II
Provincia de Buenos Aires	BPME - BONOS PAR A MEDIANO PLAZO EN EUROS VTO. 2020	Nro. VI
Provincia de Buenos Aires	LBO24 - LETRAS DE LA PROVINCIA DE BUENOS AIRES EN PESOS A DESCUENTO CON VENCIMIENTO EL 24.10.24	Nro. V
Provincia de Buenos Aires	LB3S4 - LETRAS DE LA PROVINCIA DE BUENOS AIRES EN PESOS A DESCUENTO CON VENCIMIENTO EL 26.09.24	Nro. V
Provincia de Buenos Aires	PX21 - LETRAS DE TESORERIA DE LA PROVINCIA DE BUENOS AIRES - SERIE N° 21	Nro. II, Nro. I
Provincia de Buenos Aires	BBD24 - LETRAS DEL TESORO DE LA PROVINCIA DE BUENOS AIRES EN PESOS A CUPON DE INTERÉS VENCIMIENTO 19.12.2024	Nro. V
Provincia de Buenos Aires	LBN24 - LETRAS DEL TESORO DE LA PROVINCIA DE BUENOS AIRES EN PESOS A DESCUENTO CON VENCIMIENTO EL 22.11.24	Nro. V
Provincia de Buenos Aires	LB5O4 - LETRAS DEL TESORO DE LA PROVINCIA DE BUENOS AIRES EN PESOS A DESCUENTO CON VENCIMIENTO EL 24.10.24	Nro. V
Provincia de Buenos Aires	LBS24 - LETRAS DEL TESORO DE LA PROVINCIA DE BUENOS AIRES EN PESOS A DESCUENTO CON VENCIMIENTO EL 26.09.24	Nro. V
Provincia de Buenos Aires	XBS24 - LETRAS DEL TESORO DE LA PROVINCIA DE BUENOS AIRES EN PESOS AJUSTABLES POR CER A DESCUENTO CON VENCIMIENTO EL 26.09.24	Nro. V
Provincia de Buenos Aires	XBD24 - LETRAS DEL TESORO DE LA PROVINCIA DE BUENOS AIRES EN PESOS AJUSTABLES POR CER A DESCUENTO CON VENCIMIENTO 19.12.24	Nro. V
Provincia de Buenos Aires	XBN24 - LETRAS DEL TESORO DE LA PROVINCIA DE BUENOS AIRES EN PESOS AJUSTABLES POR CER A DESCUENTO CON VENCIMIENTO 22.11.24:	Nro. V
Provincia de Buenos Aires	XBO24 - LETRAS DEL TESORO DE LA PROVINCIA DE BUENOS AIRES EN PESOS AJUSTABLES POR CER A DESCUENTO CON VENCIMIENTO 24.10.2024	Nro. V
Provincia de Buenos Aires	BBFD4 - LETRAS DEL TESORO DE LA PROVINCIA DE BUENOS AIRES EN PESOS CAPITALIZABLES CON VENCIMIENTO EL 19.12.24	Nro. V
Provincia de Buenos Aires	BBF25 - LETRAS DEL TESORO DE LA PROVINCIA DE BUENOS AIRES EN PESOS CAPITALIZABLES CON VENCIMIENTO EL 20.02.25	Nro. V
Provincia de Buenos Aires	BBY25 - LETRAS DEL TESORO DE LA PROVINCIA DE BUENOS AIRES EN PESOS CAPITALIZABLES CON VENCIMIENTO EL 22.05.25	Nro. V
Provincia de Buenos Aires	BBED4 - LETRAS DEL TESORO DE LA PROVINCIA DE BUENOS AIRES EN PESOS CAPITALIZABLES CON VENCIMIENTO 19.12.2024	Nro. V
Provincia de Buenos Aires	BBDD4 - LETRAS DEL TESORO DE LA PROVINCIA DE BUENOS AIRES EN PESOS CON CUPÓN DE INTERÉS FIJO CON VENCIMIENTO 19.12.24	Nro. V
Provincia de Buenos Aires	PBA25 - TITULOS DE DEUDA DE LA PROVINCIA DE BUENOS AIRES A TASA VARIABLES CON VENCIMIENTO EL 12/04/2025	Nro. V
Provincia de Buenos Aires	BP21 - "TITULOS DE DEUDA DE LA PROVINCIA DE BUENOS AIRES AL 10,875% CON VENCIMIENTO EN 2021"	Nro. VI
Provincia de Formosa	BCDF1 - BONOS DE CANCELACION DE DEUDA DE LA PROVINCIA DE FORMOSA LEY 1184 PRIMERA SERIE	Nro. I, Nro. II
Provincia de Formosa	BCFD2 - BONOS DE CONSOLIDACION DE DEUDAS - LEY 986 - EN DOLARES ESTADOUNIDENSES - 2DA. SERIE	Nro. I, Nro. II
Provincia de Formosa	BCFM1 - BONOS DE CONSOLIDACION EN MONEDA NACIONAL - 1RA. SERIE	Nro. II, Nro. I
Provincia de Formosa	BCFD1 - BONOS DE CONSOLIDADCION EN DOLARES ESTADOUNIDENSES 1RA. SERIE	Nro. II, Nro. I
Provincia de Formosa	FORM1 - TITULOS DE DEUDA PUBLICA SERIE 01 CON VENCIMIENTO EN EL AÑO 2005 GARANTIZADOS CON DERECHOS DE COPARTICIPACION FEDERAL DE IMPUESTOS -LAPACHO I-	Nro. II, Nro. III
Provincia de Formosa	FORM2 - TITULOS DE DEUDA PUBLICA SERIE 02 GARANTIZADOS CON DERECHOS DE COPARTICIPACION FEDERAL DE IMPUESTOS CON VENCIMIENTO EN EL AÑO 2005	Nro. III, Nro. II
Provincia de La Rioja	RIF25 - TITULOS DE DEUDA A TASA INCREMENTAL CON VENCIMIENTO EN 2028	Nro. I
Provincia de Mendoza	BACX1 - BONO ACONCAGUA 2007	Nro. III, Nro. I, Nro. II
Provincia de Misiones	TPMS - TITULOS DE DEUDAS DE LA PROVINCIA DE MISIONES "SENIOR"	Nro. I, Nro. III, Nro. II
Provincia de Río Negro	BORD1 - BONOS DE CONSOLIDACION DE DEUDAS DE LA PROVINCIA DE RIO NEGRO EN DOLARES ESTADOUNIDENSES	Nro. II, Nro. I
Provincia de Río Negro	BORN1 - BONOS DE CONSOLIDACION DE DEUDAS DE LA PROVINCIA DE RIO NEGRO EN MONEDA NACIONAL	Nro. II, Nro. I
Provincia de Río Negro	RC21 - CERTIFICADOS DE DEUDA PUBLICA INTERNA RIONEGRINA CLASE II - SERIE 1 - "CEDEPIR II-1"	Nro. II, Nro. I
Provincia de Río Negro	RC22 - CERTIFICADOS DE DEUDA PUBLICA INTERNA RIONEGRINA CLASE 2 - "CEDEPIR 2-2"	Nro. I, Nro. II
Provincia de Santiago del Estero	TSEX5 - TITULOS A MEDIANO PLAZO GARANTIZADOS CON FONDOS DE LA COPARTICIPACION IMPUESTOS SERIE N° 5	Nro. I
Provincia de Tucumán	TUCU2 - BONO DEL TESORO DE LA PROVINCIA DE TUCUMAN "INDEPENDENCIA" 2DA. SERIE	Nro. II, Nro. I
Provincia de Tucumán	TTUX2 - TITULOS DE DEUDA PUBLICA DE MEDIANO PLAZO SERIE 02 AL 9,45% GARANTIZADOS CON DERECHOS DE COPARTICIPACION CON VENCIMIENTO EN 2004	Nro. II, Nro. I
Provincia del Chaco	BCHD1 - BONOS CHAQUEÑOS DE CONSOLIDACION II - LEY 4385 EN DOLARES ESTADOUNIDENSES 1RA. SERIE	Nro. II, Nro. I
Provincia del Chaco	BCHD2 - BONOS CHAQUEÑOS DE CONSOLIDACION II LEY 4385 EN DOLARES ESTADOUNIDENSES 2DA. SERIE	Nro. I, Nro. II
Provincia del Chaco	BCHD3 - BONOS CHAQUEÑOS DE CONSOLIDACION II LEY 4385 EN DOLARES ESTADOUNIDENSES 3RA. SERIE	Nro. I, Nro. II

VOLVER AL INICIO

CODIGOS DE INDIVIDUALIZACIONES, CONCEPTOS QUE COMPRENDEN

(A.E.): Negociación con Advertencias Especiales
(C.I.): Interrupción en la Negociación
(C.S.): Suspensión de negociación
(S.I.): Suspensión Ingreso de Cheques a Custodia
Nro. 4: Las emisoras de acciones establezcan retribuciones (a) basadas en la evolución del precio de cotización de sus acciones, o (b) consistentes en la entrega de acciones de la propia sociedad, o (c) mediante el otorgamiento de opciones para la adquisición de sus acciones o de valores convertibles en acciones.
Nro. 1-d): El auditor, la comisión fiscalizadora, el consejo de vigilancia o, en su caso, el comité de auditoría, emitan sus informes relacionados con la documentación contable con un párrafo de énfasis que destaque hechos o circunstancias revelados en los estados financieros.
Nro. 1-b): El auditor, la comisión fiscalizadora, el consejo de vigilancia o, en su caso, el comité de auditoría, emitan sus informes relacionados con la documentación contable con abstención de opinión sobre la situación patrimonial, económica y/o financiera.
Nro. 1-c): El auditor, la comisión fiscalizadora, el consejo de vigilancia o, en su caso, el comité de auditoría, emitan sus informes relacionados con la documentación contable con opinión condicionada sobre la situación patrimonial, económica y/o financiera.
Nro. 2: Las emisoras no presenten en término sus estados financieros generales o trimestrales, sin contar con autorización expresa del MERCADO para ello.
Nro. 3: Las emisoras de acciones hayan contraído obligaciones o celebrado convenios o se apliquen disposiciones legales que limiten la distribución de dividendos o reservas.
Nro. 5: Las emisoras de acciones hayan obtenido la homologación judicial en firme del acuerdo de acreedores y hasta tanto se modifique la mencionada situación procesal.
Nro. 6-a): Una sociedad controlada por una emisora de acciones haya solicitado su concurso preventivo y hasta tanto se declare la finalización de éste.
Nro. 9: Los títulos de deuda que constituyen los activos subyacentes de estos certificados, no se hallan admitidos a cotizar en ninguna bolsa o mercado de valores del exterior.
Nro. I: El MERCADO ha tomado conocimiento de que el emisor no puso a disposición los fondos necesarios para atender el pago de los servicios comprometidos.
Nro. II: Bonos comprendidos oportunamente en procesos de reestructuración de deuda.
Nro. III: El MERCADO ha sido informado fehacientemente acerca de la aceleración de los plazos establecidos para el pago de los valores emitidos por entes públicos y consecuentemente, que las sumas adeudadas a los mismos han devenido exigibles.
Nro. IV: El Gobierno Nacional suspendió el régimen de cancelación de obligaciones tributarias nacionales con títulos de la deuda pública.
Nro. V: En caso de incumplimiento en el pago de los servicios financieros de los valores negociables de que se trata, se retendrán los importes necesarios de los recursos del Régimen de Coparticipación Federal de Impuestos para el pago respectivo.
Nro. 8: La negociación de los valores negociables se encuentra limitada a los Inversores Calificados que se definen en el Prospecto o en las Resoluciones y Normativas de la Comisión Nacional de Valores.
Nro. VI: El emisor ha informado con relación a los BONOS PAR A MEDIANO PLAZO EN EUROS VENCIMIENTO 2020 (BPME) y los TITULOS DE DEUDA DE LA PROVINCIA DE BUENOS AIRES AL 10,875% CON VENCIMIENTO EN 2021 (BP21), incluidos en un proceso de reestructuración de la deuda pública provincial, que existe a la fecha un saldo remanente de los mismos
al no alcanzarse las mayorías necesarias para canjear la totalidad.
A): Fideicomiso Financiero Forestal I Fondo de Inversión Directa y First Renta Agro Fondo Común de Inversión Cerrado Ley 27.260: Habiendo operado la fecha de vencimiento del Fideicomiso y del Fondo mencionados, los mismos se encuentran en proceso de liquidación.

Calendario de las fechas de vencimiento para la presentación de Documentación Contable de valores negociables admitidos al listado *

AÑO 2024
De acciones, obligaciones negociables, fideicomisos financieros y fondos comunes de inversión
De obligaciones negociables PyMEs
De acciones PyMEs
De valores de corto plazo
De cheques
De Entidades Financieras

	Balance cerrado al:	Fecha de vencimiento: Acciones / ON / FF / FC **	Fecha de vencimiento: VCP	Fecha de vencimiento: Cheques	Fecha de vencimiento: Entidades Financieras
MEM	31/10/2023	09/01/2024	09/01/2024	29/01/2024	09/01/2024
TRIM	30/11/2023	11/01/2024	19/01/2024	28/02/2024	31/1/2024
MEM	30/11/2023	08/02/2024	08/02/2024	28/02/2024	08/02/2024
TRIM	31/12/2023	11/02/2024	19/02/2024	30/03/2024	29/2/2024
MEM	31/12/2023	10/03/2024	10/03/2024	30/03/2024	10/03/2024
TRIM	31/01/2024	13/03/2024	21/03/2024	30/04/2024	31/03/2024
MEM	31/01/2024	10/04/2024	10/04/2024	30/04/2024	10/04/2024
TRIM	29/02/2024	11/04/2024	19/04/2024	29/05/2024	30/04/2024
MEM	29/02/2024	09/05/2024	09/05/2024	29/05/2024	08/05/2024
TRIM	31/03/2024	12/05/2024	20/05/2024	29/06/2024	31/05/2024
MEM	31/03/2024	09/06/2024	09/06/2024	29/06/2024	09/06/2024
TRIM	30/04/2024	11/06/2024	19/06/2024	29/07/2024	30/06/2024
MEM	30/04/2024	09/07/2024	09/07/2024	29/07/2024	09/07/2024
TRIM	31/05/2024	12/07/2024	20/07/2024	29/08/2024	31/07/2024
MEM	31/05/2024	09/08/2024	09/08/2024	29/08/2024	09/08/2024
TRIM	30/06/2024	11/08/2024	19/08/2024	28/09/2024	31/08/2024
MEM	30/06/2024	08/09/2024	08/09/2024	28/09/2024	08/09/2024
TRIM	31/07/2024	11/09/2024	19/09/2024	29/10/2024	30/09/2024
MEM	31/07/2024	09/10/2024	09/10/2024	29/10/2024	09/10/2024
TRIM	31/08/2024	12/10/2024	20/10/2024	29/11/2024	31/10/2024
MEM	31/08/2024	09/11/2024	09/11/2024	29/11/2024	09/11/2024
TRIM	30/09/2024	11/11/2024	19/11/2024	29/12/2024	30/11/2024
MEM	30/09/2024	09/12/2024	09/12/2024	29/12/2024	09/12/2024
TRIM	31/10/2024	12/12/2024	20/12/2024	29/01/2025	31/12/2024

*** En el supuesto de que cualquiera de los vencimientos coincidiera con un día inhábil bursátil, el mismo pasará al primer día hábil siguiente.**

**** Atento a lo dispuesto en la Comunicación BCRA "A" 7.658 del 15/12/2022, se excluyen de esta lista las entidades financieras.**

VOLVER AL INICIO

LA BOLSA
Prospecto
miércoles 25 de septiembre de 2024 Año CXVIII - N° 17.310
BCBA Bolsa de Comercio de Buenos Aires
BYMA Bolsas y Mercados Argentinos
SEPARATA 45 PAGINAS

Prospecto de Emisión de

OBLIGACIONES NEGOCIABLES BAJO EL RÉGIMEN PYMES CNV GARANTIZADA ZAFRA SERIE II

JOHN DEERE

ZAFRA S.A.

ZAFRA S.A.
Concesionario oficial de Industrias John Deere Argentina S.A.
Emisor

OBLIGACIONES NEGOCIABLES PYME CNV GARANTIZADA ZAFRA SERIE II CLASE A, DENOMINADAS, INTEGRADAS Y PAGADERAS EN PESOS A UNA TASA DE INTERÉS VARIABLE CON VENCIMIENTO A LOS 24 MESES DE LA FECHA DE EMISIÓN Y LIQUIDACIÓN

OBLIGACIONES NEGOCIABLES PYME CNV GARANTIZADA ZAFRA SERIE II CLASE B, DENOMINADAS EN DÓLARES ESTADOUNIDENSES, A INTEGRARSE EN PESOS AL TIPO DE CAMBIO DE INTEGRACIÓN Y PAGADERAS EN PESOS AL TIPO DE CAMBIO DE PAGO, A UNA TASA DE INTERÉS FIJA CON VENCIMIENTO A LOS 24 MESES DE LA FECHA DE EMISIÓN Y LIQUIDACIÓN

EN CONJUNTO POR UN VALOR NOMINAL DE HASTA USD 1.000.000 (DÓLARES ESTADOUNIDENSES UN MILLÓN) O EL EQUIVALENTE EN PESOS AL TIPO DE CAMBIO DE INTEGRACIÓN.

TARALLO SOCIEDAD ANÓNIMA

ALyC y AN N° 198 de CNV
Organizador
Tel: 0341-4217164
finanzas@tarallo.com.ar

bst El banco de las empresas

Banco de Servicios y Transacciones S.A.
ALyC y AN Integral N° 64 de CNV
Colocador
Tel: 011-5235-2800
Globalmercadodecapitales@bst.com.ar

TARALLO SOCIEDAD ANÓNIMA

Tarallo S.A.
ALyC y AN N° 198 de CNV
Colocador
Tel: 0341-4217164
finanzas@tarallo.com.ar

bind inversiones

Industrial Valores S.A.
ALyC y AN Propio N° 153 de CNV
Colocador
Tel: 011-52380280
sales@bancoindustrial.com.ar

BANCO Hipotecario

Banco Hipotecario S.A.
ALyC Integral N° 40 de CNV
Colocador
Tel: 11-6103-4201
mercadodecapitales@hipotecario.com.ar

VOLVER AL INICIO

O.N. PyME ZAFRA S.A. - Serie II

El banco de las empresas
Banco de Servicios y Transacciones S.A.
Entidad de Garantía
Tel: 011-5235-2800
entidad.garantia@bst.com.ar

Garantías Bind S.G.R
Entidad de Garantía
Tel: 011- 4329-2322
notificacionescnv@bindgarantias.com.ar

Acindar Pymes S.G.R.
Entidad de Garantía
Tel: 011-4121220
administración@acindarpymes.com.ar

Banco Hipotecario S.A.
Entidad de Garantía
Tel: 11-6103-4201
mercadodecapitales@hipotecario.com.ar

El presente prospecto (el "Prospecto") corresponde a la emisión de obligaciones negociables PYME CNV GARANTIZADAS ZAFRA serie II a ser emitidas por ZAFRA S.A. (la "Emisora" o la "Sociedad", o "ZAFRA" en forma indistinta) bajo el RÉGIMEN PYME CNV GARANTIZADA conforme a la Ley Nº 23.576, y sus modificatorias y complementarias (la "Ley de Obligaciones Negociables"), la Ley N° 26.831 de Mercado de Capitales, y sus modificatorias y complementarias (la "Ley de Mercado de Capitales"), los Decretos N° 1.087/1993 y 471/2018, y sus modificatorias y complementarios (los "Decretos) y las normas de la Comisión Nacional de Valores (la "CNV") según texto ordenado por la Resolución General N°622/2013 de la CNV, y sus modificatorias (las "Normas de la CNV"), por un valor nominal de hasta U$S 1.000.000 (Dólares Estadounidenses ("Dólares") un millón, en adelante referido como el "Monto Máximo de la Emisión") o su équivalente en pesos al Tipo de Cambio de Integración (conforme este término se define más adelante), en forma individual o conjunta entre: (i) las obligaciones negociables ZAFRA serie II clase A (las "ON Serie II Clase A"); y (ii) las obligaciones negociables ZAFRA serie II clase B (las "ON Serie II Clase B" y junto con las ON ZAFRA Serie II Clase A, las "ON Serie II" u "Obligaciones Negociables").

Oferta pública autorizada en los términos de la Ley N° 26.831, los Decretos N° 1.087/93 1.023/13 y las NORMAS (T.O. 2013 y mod.) de la Comisión Nacional de Valores, registrada bajo Resolución N° 22868 del 18 de septiembre de 2024--. Esta autorización sólo significa que se han cumplido conlos requisitos establecidos en materia de información establecidos en el régimen PYME CNV GARANTIZADA. La Comisión Nacional de Valores no ha emitido juicio sobre los datos contenidos en el prospecto. La veracidad de la información suministrada en el presente prospecto es exclusiva responsabilidad del órgano de administración de la emisora y demás responsables según los artículos 119 y 120 de la Ley N° 26.831. El órgano de administración manifiesta, con carácter de declaración jurada, que el presente prospecto contiene, a la fecha de su publicación, información veraz y suficiente conforme a lo requerido por las normas vigentes. Los inversores deben tener en cuenta al momento de realizar su inversión que el sujeto emisor, en relación con la presente, contará con un régimen informativo diferenciado debido a que esta emisión se efectúa bajo el régimen garantizado por una Entidad de Garantía autorizada por la Comisión Nacional de Valores, lo que implicará que se les aplicará el régimen informativo diferenciado establecido en el artículo 24 de la Sección VI del Capítulo VI del Título II.

De conformidad con lo establecido en el artículo 12 de la Sección IV del Título XI de las Normas de la CNV, se declara que ni la Emisora ni sus beneficiarios finales y las personas físicas y jurídicas que poseen como mínimo el 10% de su capital o de los derechos de voto, o que por otros medios ejercen el control final, directo o indirecto sobre la misma, no registran condenas por delitos de lavado de activos o financiamiento del terrorismo o figuran en las listas de terroristas y organizaciones terroristas onformidad con lo establecido en el artículo 12 de la Sección IV del Título XI de las Normas de la CNV, se declara que ni la Emisora ni sus beneficiarios finales y las personas físicas y jurídicas que poseen como mínimo el 10% de su capital o de los derechos de voto, o que por otros medios ejercen el control final, directo o indirecto sobre la misma, no registran condenas por delitos de lavado de activos o financiamiento del terrorismo o figuran en las listas de terroristas y organizaciones terroristas CNV, se declara que ni la Emisora ni sus beneficiarios finales y las personas físicas y jurídicas que poseen como mínimo el 10% de su capital o de los derechos de voto, o que por otros medios ejercen el control final, directo o indirecto sobre la misma, no registran condenas por delitos de lavado de activos o financiamiento del terrorismo o figuran en las listas de terroristas y organizaciones terroristas emitidas por el Consejo de Seguridad de las Naciones Unidas.
emitidas por el Consejo de Seguridad de las Naciones Unidas.

Respecto de la emisión de las ON ZAFRA Serie II Clase A, la Emisora cumple con los requisitos establecidos por el decreto 621/21. en caso de que el agente de depósito colectivo o la Emisora incumplan con los requisitos de información establecidos en la Resolución General N° 917/2021 de la CNV, los inversores podrían perder tales beneficios y, consecuentemente, estar obligados al pago del impuesto a las ganancias sobre los intereses y las ganancias de capital obtenidos o que obtuvieran, así como al pago del impuesto a los bienes personales en su caso sobre la tenencia de tales ON ZAFRA Serie II Clase A.

Atento a que las ON ZAFRA Serie II Clase B se encuentran denominadas en Dólares, no se encuentran alcanzadas por los beneficios impositivos previstos en el Decreto N° 621/2021 y en la Resolución General N° 917/2021 de la CNV referidos a

O.N. PyME ZAFRA S.A. - Serie II

obligaciones negociables denominadas en moneda nacional.

Las Obligaciones Negociables sólo podrán negociarse públicamente en mercados autorizados del país y se encuentran dirigidas al público inversor en general.

Copias de este Prospecto estarán disponibles para ser entregadas a los interesados en el domicilio del Emisor sito en Lavalle 3005, San Miguel de Tucumán, Tucumán, y en las oficinas de los Colocadores: Tarallo S.A. sito en Av. Corrientes 730 Piso 4 oficina A de la ciudad de Rosario, Provincia de Santa Fe ("Tarallo"); Industrial Valores S.A sito en la calle Maipú 1210 piso 10, de la ciudad Autónoma de Buenos Aires; Banco de Servicios y Transacciones S.A sito en la calle Tte. Gral. Juan Domingo Perón 646, piso 4, de la ciudad Autónoma de Buenos Aires y Banco Hipotecario S,A sito en la calle Reconquista 151 (1003), de la ciudad Autónoma de Buenos Aires. Asimismo, estará disponible en la página de internet de la CNV https://www.argentina.gob.ar/cnv (la "AIF" en forma indistinta), en el micro sitio web de colocaciones primarias de Mercado Abierto Electrónico S.A. www.mae.com.ar/home (el "MAE" y el "Micrositio web del MAE" respectivamente),

La fecha del presente Prospecto es 25 de septiembre de 2024.

I.- DESCRIPCIÓN DE LA EMISORA

a) Nombre de la empresa: **ZAFRA SA.**

b) Sede Inscripta: Lavalle 3005, San Miguel de Tucumán, Tucumán

c) Fecha de constitución, plazo de duración y datos de inscripción en el Registro Público u Organismo correspondiente: la sociedad fue constituida mediante acta constitutiva del 01 de febrero de 1980 en la ciudad de San Miguel de Tucumán, provincia de Tucumán, con una duración de 30 años. Datos de Inscripción: Inscripta en el Registro Público de Comercio de la ciudad de San Miguel de Tucumán bajo el Nro 55- fs 383-386, Tomo 2. Transformación de SRL a S.A. inscripta en el Registro Público de Comercio de la ciudad de San Miguel de Tucumán bajo el Nro 3-fs 12/33, Tomo 9 contando con prorroga de 99 años hasta el 02/08/2122. bajo el Nº3 Fs. 12/33 Tomo IX
Actividad: La empresa es Concesionario Oficial John Deere y PLA. Se dedica a la venta de maquinaria agrícola, servicios, repuestos y soluciones tecnológicas innovadoras e integrales para la agroindustria y las economías regionales. ZAFRA S.A. es una empresa que atiende las necesidades de los clientes, proveedores y colaboradores en el marco de la sustentabilidad, comprometida con la comunidad y el medioambiente.

Puntos de Ventas:

a. Casa Central: Lavalle 3005, San Miguel de Tucumán.
b. Sucursal: Av. del Bicentenario S/N, Concepción Tucumán.

d) Misión:

Proveer herramientas y soluciones tecnológicas innovadoras e integrales para la agroindustria y nuestras economías regionales, creando posibilidades de negocios.
Satisfacer las necesidades de nuestros accionistas, colaboradores, proveedores y clientes en el marco de sustentabilidad, comprometidos con la comunidad y el medioambiente.

e) Visión:

Liderar soluciones sustentables e innovadoras en agronegocios, promoviendo eficiencia y rentabilidad.

f) Valores

- Integridad: nuestro trabajo se desarrolla con rectitud, honestidad y equidad, en un marco de transparencia.
- Confiabilidad: cumplimos siempre con los compromisos preestablecidos con responsabilidad, resguardando la confidencialidad de los datos de nuestros clientes.
- Respeto: promovemos el trabajo en equipo en un marco de inclusión y diversidad.
- Orientación al cliente: todas nuestras acciones se adaptan a las necesidades y expectativas de nuestros asociados para brindarles un servicio de excelencia.
- Compromiso Social: nos involucramos con el bienestar de las comunidades en las que se desarrollan nuestras actividades.
- Innovación: búsqueda permanente de nuevos procesos, técnicas y herramientas, que nos permitan estar en

la vanguardia de los últimos avances tecnológicos.

g) Reseña de la Empresa:

La empresa ZAFRA S.A. tiene sus comienzos en el año 1979, cuando sus fundadores, Ricardo Baralo y Ricardo López inician el desafío de cambiar el paradigma de la cosecha de caña de azúcar con el ingreso de las legendarias cosechadoras J & L y posteriormente cargadoras CAMECO.

En el año 1998, ZAFRA S.A. se encontraba en pleno crecimiento. En el plano internacional del negocio, se produce un cambio trascendental: Deere Company adquiere CAMECO, lo que a posteriori, a través de una fuerte inversión en innovación y desarrollo se vería reflejado en las prestaciones de la máquina que fueron evolucionando año a año, brindando mayores soluciones tecnológicas para el productor de caña. ZAFRA S.A. adquiere la titularidad de concesionario John Deere.

En el año 2000, ZAFRA S.A. creció en el negocio de la caña de azúcar con la comercialización de las cosechadoras, reforzando su presencia en el mercado local.

En 2016, ZAFRA S.A ya de la mano de John Deere diversifica el negocio y crecimiento en el territorio de Tucumán y Santiago del Estero, con nuevas soluciones para los productores y contratistas de los diversos sistemas de producción, ahora agregando a su porfolio de venta tractores y cosechadoras de granos de marca John Deere. El negocio de la Posventa, a través, de los repuestos y servicios no tardaría en llegar agregando valor a lo ya ofrecido por ZAFRA S.A.

En 2017 John Deere, también evoluciono en las soluciones entregadas a sus clientes, el foco fue puesto, en tecnologia y conectividad. Esto fue un gran avance competitivo en el sector y para la empresa, en el año 2017 empieza a funcionar el Centro de Soluciones Conectadas en ZAFRA, brindando una experiencia única y diferencial al cliente con respecto a la conectividad de su maquinaria, a través del servicio de monitoreo, optimización de máquinas y asesoramiento agronómico.

En 2018 el crecimiento en territorio y en volumen de las operaciones, llevo a ZAFRA S.A. a abrir un nuevo punto de venta en la ciudad de Concepción, ubicado al sur de la provincia de Tucumán, esto permitió un mejor alcance geográfico en el área de responsabilidad. También en este año fue designada como distribuidor de cubiertas Michelin línea agrícola, aportando al mercado soluciones integrales con marcas de primera línea.

En 2021 ZAFRA SA, empresa líder en el mercado y en constate crecimiento, ante un nuevo desafío crece en la oferta de productos, por medio de Pla By John Deere, de esta manera apuesta a crecimiento y posicionamiento en el mercado de maquinaria agrícola en equipos de siembra, pulverización y fertilización. La tecnología y conectividad forman parte fundamental de los servicios que ofrecen PLA y John Deere, por lo que sigue el auge y el foco en los mismos, siendo el Concesionario oficial en el territorio de esta marca.

En 2022 se consolida el equipo de sucesión en el directorio, dando lugar a la nueva generación, el mismo está conformado por, Florencia López Osa, Carolina López Osa, Luciana López Osa y Diego López Osa, también se formó el Grupo económico López Osa, que además de las actividades comerciales de Zafra SA, agregan valor a la agroindustria por medio producción de caña de azúcar y la producción de limón (Graneros), Cámara de Frio y Almacenamiento (Vicvel).

O.N. PyME ZAFRA S.A. - Serie II

k) Monto Promedio de los Ingresos Totales Anuales de acuerdo a la Definición Pyme CNV según Normas de la Comisión Nacional de Valores y Pasivo Total de la Emisora según último Balance (en Pesos):

Fecha cierre balance 30/04

Año 2022:	$ 3.279.310.621,86
Año 2023:	$ 6.949.952.095,00
Año 2024:	$ 31.584.454.688,00
Promedio de los ingresos totales anuales:	$ 13.937.905.801,62
Pasivo Total s/último balance:	$ 8.885.055.627

La información patrimonial no tuvo cambios significativos desde el cierre de balance el 30 de abril del 2024 la fecha del presente prospecto.

En relación a los honorarios a directores en el ejercicio cerrado al 30 de abril de 2024, según acta de asamblea ordinaria de fecha 14 de agosto de 2024 se ha aprobado el importe de $ 20.000.000.

La empresa cuenta con 117 empleados en nómina al 30/04/2024

II.- TÉRMINOS Y CONDICIONES COMUNES DE EMISIÓN DE LAS OBLIGACIONES NEGOCIABLES PYME CNV GARANTIZADA ZAFRA SERIE II CLASE A Y CLASE B.

Emisor	Zafra S.A.
Denominación de la Emisión	"Obligaciones Negociables PyME CNV Garantizadas Serie II" (las "Obligaciones Negociables Serie II" u "ON Serie II")
Monto de emisión de las ON Serie II	Hasta V/N US$ 1.000.000 (Dólares un millón) o el equivalente en pesos al Tipo de Cambio de Integración, en forma individual o conjunta entre las ON Serie II Clase A y las ON Serie II Clase B. El monto definitivo de la emisión será determinado con anterioridad a la Fecha de Emisión y Liquidación e informado en el aviso de resultado de colocación el que se publicará con anterioridad a la Fecha de Emisión y Liquidación en la Página web de MAE y en la AIF (el "Aviso de Resultado de Colocación").
Amortización y fechas de pago de capital	El capital de las ON Serie II se cancelará en cuatro cuotas semestrales iguales consecutivas, comenzando el primer pago a los seis meses de la Fecha Emisión y Liquidación. Cada una de las cuotas será equivalente al 25% (veinticinco por ciento) del capital.
Intereses	Los intereses se pagarán en forma semestral, a partir de la Fecha de Emisión y Liquidación. Los intereses serán calculados por la Emisora. Los intereses se devengarán entre la Fecha de Emisión y Liquidación (inclusive) y la primera Fecha de Pago de Servicios (exclusive) – para el primer servicio- y entre la última fecha de pago de servicios (inclusive) y la próxima fecha de pago de servicios (exclusive) -para los restantes (el "Periodo de Interés") y se pagarán en cada Fecha de Pago de Servicios. El interés se calculará sobre el saldo de capital (o valor residual de las ON Serie II emitidas) al inicio de cada Período de Interés por la cantidad de días de cada Período de Interés, considerando para su cálculo la base de un año de 365 (trescientos sesenta y cinco) días (cantidad de días transcurridos/365).
Vencimiento	Las ON Serie II vencerán a los 24 meses desde la Fecha de Emisión y Liquidación

O.N. PyME ZAFRA S.A. - Serie II

Intereses moratorios	Los intereses moratorios se devengarán desde cada Fecha de Pago de Servicios respecto del servicio impago. Los mismos ascenderán a una vez y media el interés determinado sobre los conceptos adeudados. En caso de colocarse las ON Serie II Clase B por precio el interés moratorio será equivalente a una vez y media el interés implícito en el precio de suscripción por su colocación a descuento.
Forma de los títulos	Las ON Serie II de cada clase serán documentadas en un certificado global permanente depositado en Caja de Valores S.A ("CVSA"). Los obligacionistas no tendrán derecho a exigir la entrega de láminas individuales, por lo que todas las transferencias se realizarán a través del sistema de depósito colectivo. La CVSA se encuentra autorizada a percibir de los depositantes aranceles por la administración del depósito colectivo y por los pagos de los servicios; estos aranceles estarán a cargo de los depositantes que podrán trasladarlos a los beneficiarios.
Fecha de Emisión y Liquidación	Será de hasta cinco días hábiles siguientes de concluido el Período de Licitación, conforme se informe en el Aviso de Suscripción.
Fecha de Pago de Servicios	Los servicios de intereses y de amortización de las ON Serie II serán pagaderos en las fechas de pago de servicios que se indiquen en el cuadro de pago de servicios indicado en el Aviso de Suscripción (el "Cuadro de Pago de Servicios"). Si la fecha fijada para el pago fuera un día inhábil, quedará pospuesta al Día Hábil siguiente, devengando intereses por el o los días que se posponga el vencimiento. Las obligaciones de pago se considerarán cumplidas y liberadas en la medida en que la Emisora ponga a disposición de CVSA los fondos correspondientes. Se entenderá por "Día Hábil" cualquier día que no sea sábado, domingo o cualquier otro día en el cual los bancos comerciales en la Provincia de San Miguel de Tucumán y/o los mercados de valores autorizados estuvieran autorizados o requeridos por las disposiciones legales vigentes a cerrar o que, de otra forma, no estuvieran abiertos para operar o tuvieran alguna restricción para operar dispuesta por el Banco Central de la República Argentina ("BCRA").
Agente de Depósito Colectivo	Caja de Valores S.A.
Agente de Cálculo	La Emisora.
Pagos de Servicios:	La amortización y pago de los intereses correspondientes a las ON Serie II serán efectuados por el Emisor mediante la transferencia de los importes correspondientes a CVSA, para su acreditación en las cuentas de los tenedores con derecho a cobro.
Destino de los Fondos	La Sociedad destinará el producido neto de la integración de las ON Serie II a capital de trabajo, priorizando la adquisición de repuestos y tractores, conforme con lo previsto en el artículo 36 de la Ley de Obligaciones Negociables Nº 23.576. La aplicación de los fondos netos provenientes de la colocación está sujeta a las condiciones de mercado vigentes. Por tal razón, la Emisora – considerando lo que se crea más ventajoso para su desenvolvimiento - podrá alterar el orden de las prioridades antes descriptas (o incluso destinar los mencionados fondos a otros destinos previstos en el artículo 36 de la Ley de Obligaciones Negociables) conforme a su estrategia comercial, financiera y operativa. Mientras se encuentre pendiente su aplicación, los fondos podrán invertirse en instrumentos financieros líquidos de alta calidad y en otras inversiones de corto plazo.
Fecha de Pago de Servicios.	Las Fechas de Pago de Servicios serán indicadas en el Cuadro de Pago de Servicios.

O.N. PyME ZAFRA S.A. - Serie II

Cuadros de Pago de Servicios.	Es el cuadro inserto en el Aviso de Suscripción en el que se indicarán las Fechas de Pago de Servicios de las ON Serie II.
Aviso de Suscripción.	Es el aviso a publicar en la Página web de MAE y en la AIF por medio del cual serán ofrecidas las ON Serie II.
Período de Colocación	Comprende el Período de Difusión y el Período de Licitación el que será informado en el Aviso de Suscripción.
Período de Difusión	Comprende un periodo de, por lo menos, 3 (tres) días hábiles.
Período de Licitación	Significa el período de, por lo menos, 1 (un) día hábil bursátil para la subasta o licitación pública que será informado oportunamente en el Aviso de Suscripción.
Mercados autorizados en los que se ofrecerán los valores negociables.	Se ha solicitado el listado en ByMA y podrá solicitarse el listado en el Mercado Abierto Electrónico S.A o en otro mercado autorizado.
Forma de colocación	La colocación entre el público inversor será realizada por los Colocadores, por "subasta o licitación pública" a través del sistema informático de colocaciones primarias "SIOPEL" de propiedad y operado por el MAE (el "SIOPEL") bajo la modalidad abierta, conforme a lo dispuesto por las Normas de CNV y de los mercados autorizados en los cuales las mismas se listen y/o negocien (incluyendo, sin limitación, al MAE). Tarallo S.A. será el encargado de generar el pliego de licitación en el sistema "SIOPEL". Ni la Emisora ni los Colocadores tendrán responsabilidad alguna por las órdenes de compra presentadas a agentes de MAE distintos de los Colocadores. Los inversores interesados en presentar órdenes de compra deberán contactar a cualquier agente de MAE (incluyendo, sin limitación, a los Colocadores) con suficiente anticipación a la finalización del Período de Licitación, a fin de posibilitar que las correspondientes órdenes de compra sean presentadas a través del módulo de licitaciones del sistema "SIOPEL" antes de que finalice el Período de Licitación. Ni la Emisora ni los Colocadores pagarán comisión y/o reembolsarán gasto alguno a los agentes de MAE (distintos de los Colocadores) a través de los cuales se presenten órdenes de compra, sin perjuicio de que estos podrían cobrar comisiones y/o gastos directamente a los inversores que presenten órdenes de compra a través de los mismos.

O.N. PyME ZAFRA S.A. - Serie II

En la oportunidad que determinen el Emisor y los Colocadores en forma conjunta, luego de aprobada la oferta pública de las ON Garantizadas Serie II por parte de CNV, se publicará un Aviso de Suscripción en la Autopista de Información Financiera de la página web de la CNV (www.argentina.gob.ar/cnv), así como en la Página web de MAE, en el que se indicará al menos: 1) la fecha de inicio y finalización del Periodo de Difusión, 2) la fecha de inicio y finalización del Periodo de Licitación, y 3) demás datos que pudieran ser necesarios
La oferta de las ON Serie II constará de un tramo competitivo (el "Tramo Competitivo") y un tramo no competitivo (el "Tramo No Competitivo").
Las órdenes de compra remitidas bajo el Tramo Competitivo deberán indefectiblemente incluir el diferencial de tasa solicitado (el "Diferencial de Tasa Solicitado") para las ON Serie II Clase A, y la tasa solicitada en caso de licitarse tasa, (la "Tasa Solicitada") o el precio de emisión ofrecido, de colocarse por precio (el "Precio Ofrecido") para las ON Serie II Clase B, mientras que aquellas que se remitan bajo el Tramo No Competitivo no incluirán dichas variables.
En el Aviso de Suscripción se indicará si para las ON Serie II Clase B se licita tasa o se colocan por precio.
La totalidad de ON Serie II de cada clase adjudicadas al Tramo No Competitivo no podrá superar el 50% de las ON Serie II de cada clase a emitirse.
Todas las órdenes de compra bajo el Tramo No Competitivo no podrán ser superiores a $ 1.000.000 para las ON Serie II Clase A y a U$S 1.000 para las ON Serie II Clase B. Todas las órdenes de compra que superen dichos montos serán consideradas órdenes de compra bajo el Tramo Competitivo debiendo indicar el Diferencial de Tasa para las ON Serie II Clase A y la Tasa Solicitada o el Precio Ofrecido, según corresponda, para las ON Serie II Clase B.
Bajo el Tramo Competitivo los oferentes podrán presentar, sin limitación alguna, más de una orden de compra que contengan montos y Diferencial de Tasa para las ON Serie II Clase A, o Tasa Solicitada o Precio Ofrecido, según corresponda, para las ON Serie II Clase B que pueden ser distintos entre sí, de las distintas órdenes de compra del mismo oferente, pudiendo quedar adjudicadas una, todas o ninguna de las órdenes de compra remitidas, de conformidad con el procedimiento que se describe en esta sección.
Ningún inversor podrá ingresar ofertas por un monto superior al Monto Máximo de Emisión de VN USD 1.000.000 (Dólares un millón) o su equivalente en pesos al Tipo de Cambio de Integración, ya sea que se presenten en una o más ofertas a través de uno o más colocadores.

Los inversores interesados que presenten órdenes de compra en el Tramo Competitivo podrán limitar el monto solicitado en sus órdenes de compra a un porcentaje máximo del valor nominal total de las ON Serie II a emitirse de la clase en cuestión (el "Porcentaje Máximo"). Dicho Porcentaje Máximo deberá ser detallado por cada inversor interesado en su respectiva orden de compra correspondiente al Tramo Competitivo. Para la adjudicación final de las ON Serie II se tomará en consideración: (i) el monto que resulte de aplicar el Porcentaje Máximo al monto de ON Serie II de la clase respectiva que decida emitir la Emisora, y (ii) el monto nominal previsto en la orden de compra solicitada; el que sea menor.

Las ON Serie II serán colocadas conforme el Diferencial de Tasas para las ON Serie II Clase A, y la Tasas Solicitada o el Precio Ofrecido, según corresponda, para las ON Serie II Clase B en las órdenes de compra recibidas durante el Período de Licitación, volcando en primer lugar las órdenes de compra que formen parte del Tramo No Competitivo de cada clase y en segundo lugar las Ofertas que formen parte del Tramo Competitivo de cada clase. El Emisor, teniendo en cuenta las condiciones de mercado vigentes, determinará el Diferencial de Corte para las ON Serie II Clase A, y la Tasas Fija o el Precio de Emisión, según corresponda, para las ON Serie II Clase B y el monto a

O.N. PyME ZAFRA S.A. - Serie II

	emitir de ON Serie II de cada clase, pudiendo en su defecto declarar desierta la colocación. La adjudicación se realizará a un Diferencial de Tasa único para las ON Serie II Clase A (el mayor Diferencial de Tasa aceptado) para todas las ofertas aceptadas (el "Diferencial de Corte") y una Tasa Fija única (de colocarse por tasa) (la mayor tasa aceptada) para todas las ofertas aceptadas (la "Tasa Fija de Corte") o un Precio de Emisión único (de colocarse por precio) (el menor precio aceptado) para todas las ofertas aceptadas (el "Precio de Corte") para las ON Serie II Clase B. Tan pronto como sea posible luego de finalizado el Período de Licitación, las órdenes de compra recibidas de las ON Serie II Clase A serán ordenadas en forma ascendente en SIOPEL, sobre la base del Diferencial de Tasa Solicitado. Para las ON Serie II Clase B serán ordenadas en forma ascendente en caso de licitarse tasa sobre la base de la Tasa Solicitada y en forma descendente en caso de licitarse precio sobre la base del Precio Ofrecido. El Diferencial de Tasa Solicitado deberá ser expresado como un porcentaje anual truncado a dos decimales y el mismo podrá ser inferior a 0. La Tasa Solicitada deberá ser expresado como un porcentaje anual truncado a dos decimales y el mismo no podrá ser inferior a 0. El Precio Ofrecido deberá ser expresado como número truncado en cuatro decimales. El Emisor podrá declarar desierta la colocación de las ON Serie II de ambas o una Clase en caso de: (i) ausencia de órdenes de compra respecto de la totalidad de las ON Serie II ofrecidas o de una clase en particular, (ii) que los Diferenciales de Tasa Solicitados para las ON Serie II Clase A, y las Tasas Solicitadas para las ON Serie II Clase B hubieren sido superiores a los esperados por la Emisora; (iii) que el valor nominal total de las órdenes de compra recibidas hubiere sido inferior al esperado por la Emisora, o los Precios Ofrecidos para las ON Serie II Clase B hubieren sido inferiores a los esperados por la Emisora; (iv) que hubieren sucedido cambios adversos en los mercados financieros o de capitales locales, así como en las condiciones generales de la Emisora o de la República Argentina, incluyendo, con carácter meramente enunciativo, condiciones políticas, económicas, financieras, sanitarias o de tipo de cambio en la República Argentina o crediticias de la Emisora que pudieran hacer que no resulte aconsejable efectuar la colocación de las ON Serie II; o (v) que los oferentes no hubieren dado cumplimiento con las normas legales sobre prevención de lavado de activos y financiamiento del terrorismo emitida por la Unidad de Información Financiera ("UIF"), las normas del mercado de capitales que impiden y prohíben el lavado de activos emitidas por la UIF, y las normas de la CNV o el Banco Central de la República Argentina ("BCRA"). En dichos casos, las respectivas órdenes de compra quedarán automáticamente sin efecto, sin que tal circunstancia otorgue a los oferentes derechos a compensación ni indemnización alguna. La decisión de declarar desierta la colocación de las ON Serie II de una o ambas clases será informada mediante un aviso complementario al presente Prospecto. Se podrá adjudicar a los oferentes una cantidad inferior a la totalidad de las ON Serie II ofrecidas de una o ambas clases en caso de (i) ausencia de órdenes de compra respecto de la totalidad de las ON Serie II ofrecidas de una o ambas clases, o (ii) que se acepte un Diferencial de Tasa para las ON Serie II Clase A o una Tasa Fija de Corte o un Precio de Corte, según el caso, para las ON Serie II Clase B que tan solo permita colocar parte de las ON Serie II ofrecidas de una o ambas clases.

O.N. PyME ZAFRA S.A. - Serie II

En cualquier caso, las órdenes de compra que no alcancen el Diferencial de Corte para las ON Serie II Clase A, o la Tasa Fija de Corte o Precio de Corte aceptado para las ON Serie II Clase B quedarán automáticamente sin efecto y serán restituidas a los oferentes sin que tal circunstancia otorgue a estos últimos derechos a compensación ni indemnización algunos.

La determinación de los montos de emisión, el Diferencial de Corte para las ON Serie II Clase A, o la Tasa Fija de Corte o el Precio de Corte para las ON Serie II Clase B será realizado a través del sistema "SIOPEL, en virtud del cual:

(i) todas las ofertas del Tramo No Competitivo serán adjudicadas al Diferencial de Corte para las ON Serie II Clase A y a la Tasa Fija de Corte o el Precio de Corte, para las ON Serie II Clase B, estableciéndose, sin embargo, que a las ofertas remitidas bajo el Tramo No Competitivo en ningún caso se les adjudicará un monto de ON Serie II de cada clase superior al 50% del monto final de las ON Serie II de cada clase que será efectivamente emitido, y estableciéndose, asimismo, que en caso que las ofertas del Tramo No Competitivo superen dicho 50%, las mismas serán adjudicadas a prorrata, según lo dispuesto por SIOPEL, sobre la base del monto solicitado, sólo excluyendo aquellas ofertas que –en virtud de la aplicación de la prorrata- resultaran ofertas cuyo monto fuera inferior al monto mínimo de suscripción.

Si como resultado del prorrateo bajo el mecanismo de adjudicación arriba descripto, el valor nominal a adjudicar a una oferta contuviera decimales por debajo de los $0.50 para las ON Serie II Clase A y US$ 0,50 para las ON Serie II Clase B, los mismos serán suprimidos a efectos de redondear el valor nominal de las ON Serie II de cada clase a adjudicar. Contrariamente, si contuviera decimales iguales o por encima de $ 0,50 para las ON Serie II Clase A, o US$ 0,50 para las ON Serie II Clase B, los mismos serán ponderados hacia arriba, otorgando $1 para las ON Serie II Clase A y US$ 1 al valor nominal de las ON Serie II Clase B a adjudicar. Si como resultado de los prorrateos el monto a asignar a una orden de compra fuera un monto inferior al monto mínimo de suscripción, a esa orden de compra no se le asignarán ON Serie II de la clase correspondiente y el monto no asignado a tales órdenes de compra será distribuido a prorrata entre las demás órdenes de compra con Diferencial de Tasa Solicitado para las ON Serie II Clase A igual al Diferencial de Corte, y Tasa Solicitada o Precio Solicitado, según corresponda, para las ON Serie II Clase B igual a la Tasa Fija de Corte o Precio de Corte.

(ii) todas las ofertas con Diferencial de Tasa Solicitado para las ON Serie II Clase A inferior al Diferencial de Corte serán adjudicadas al Diferencial de Corte.

(iii) todas las ofertas con Diferencial de Tasa Solicitado para las ON Serie II Clase A igual al Diferencial de Corte serán adjudicadas al Diferencial de Corte y en caso de sobresuscripción, a prorrata sobre la base del monto solicitado.

(iv) todas las ofertas con Diferencial de Tasa Solicitado para las ON Serie II Clase A superior al Diferencial de Corte no serán adjudicadas.

(v) todas las ofertas con Tasa Solicitada para las ON Serie II Clase B inferior a la Tasa Fija de Corte serán adjudicadas a la Tasa Fija de Corte.

(vi) todas las ofertas con Tasa Solicitada para las ON Serie II Clase B igual a la Tasa Fija de Corte serán adjudicadas a la Tasa Fija de Corte y en caso de sobresuscripción, a prorrata sobre la base del monto solicitado.

(vii) todas las ofertas con Tasa Solicitada para las ON Serie II Clase B superior a la Tasa Fija de Corte no serán adjudicadas.

(viii) todas las ofertas con Precio Ofrecido para las ON Serie II Clase B superior al Precio de Corte serán adjudicadas al Precio de Corte.

(ix) todas las ofertas con Precio Ofrecido para las ON Serie II Clase B igual al Precio de Corte serán adjudicadas al Precio de Corte y en caso de sobresuscripción, a prorrata sobre la base del monto solicitado.

(x) todas las ofertas con Precio Ofrecido para las ON Serie II Clase B inferior al Precio de Corte no serán adjudicadas.

O.N. PyME ZAFRA S.A. - Serie II

El Período de Difusión y/o el Período de Licitación podrá ser prorrogado, modificado y/o suspendido por la Emisora, de común acuerdo con los Colocadores, circunstancia que se informará mediante la publicación de un nuevo aviso de colocación en los sistemas de información de MAE y en la AIF - dejando expresa constancia de que los inversores iniciales podrán, en su caso, retirar sus ofertas de suscripción sin penalización alguna hasta el Día Hábil anterior al cierre del Período de Licitación.
Ni la Emisora ni los Colocadores serán responsables por problemas, fallas, pérdidas de enlace, errores en la aplicación y/o caídas del software al utilizar el sistema "SIOPEL" de MAE.

Antes de las 15:00 horas de la Fecha de Emisión y Liquidación, cada adjudicatario deberá integrar en efectivo el precio de suscripción conforme al procedimiento del MAE-Clear establecido por el MAE.

Los Colocadores se reservan el derecho de rechazar y tener por no integradas todas las ofertas adjudicadas que los oferentes hubiesen cursado a través de un agente del MAE y/o adherentes al mismo si no hubiesen sido integradas conforme con el procedimiento descripto. En dicho caso, los rechazos no darán derecho a reclamo alguno contra los Colocadores ni la Emisora y sin perjuicio, asimismo, de la responsabilidad de los incumplidores por los daños y perjuicios que su incumplimiento pudiera ocasionarles a la Emisora y/o los Colocadores.

Efectuada la integración, por el 100% del monto a integrar conforme fuera detallado, en la Fecha de Emisión y Liquidación y una vez transferidas, de parte del Agente de Liquidación en las cuentas indicadas por los Colocadores, (i) transferirán las ON Serie II objeto las órdenes de compra adjudicadas que los oferentes hubiesen cursado a través de ellos, a las cuentas en Caja de Valores de dichos oferentes que hubieren indicado en la orden de compra; y (ii) transferirán a la cuenta en CVSA de cada agentes del MAE y/o adherentes al mismo, las ON Serie II objeto de las ofertas adjudicadas que los oferentes hubiesen cursado a través de los agentes del MAE y/o adherentes al mismo, según sea el caso. Una vez recibidas por los agentes del MAE y/o adherentes al mismo las correspondientes ON Serie II, en la Fecha de Emisión y Liquidación, los agentes del MAE y/o adherentes al mismo, bajo su exclusiva responsabilidad, deberán transferir dichas ON Serie II a las cuentas en CVSA de tales oferentes. Lo dispuesto precedentemente no resulta aplicable en aquellos casos en los cuales por cuestiones regulatorias sea necesario transferir las ON Serie II a los inversores adjudicados con anterioridad al pago del monto a integrar, en cuyo caso lo descripto precedentemente podrá ser realizado con anterioridad a la correspondiente integración.
Si los Colocadores registraran en sus cuentas fondos para la integración de las ON Serie II que hubiesen sido transferidos o depositados directamente por oferentes que hubiesen cursado su orden de compra a través de un agente del MAE y/o adherentes al mismo, podrán poner a disposición de tal oferente dichos fondos para su retiro, neto de los impuestos que pudieran corresponder, sin contabilizar dichos fondos para la integración de las ON Serie II. En dicho caso, tal oferente no tendrá derecho alguno a reclamar los intereses que se hubiesen devengado desde la fecha de su depósito o transferencia y la fecha en que sean retirados.
Todos los agentes del MAE y/o adherentes del mismo podrán ser habilitados para participar de la licitación. Dichos agentes del MAE y/o adherentes deberán solicitar a Tarallo S.A. la habilitación de la rueda. En todos los casos, los agentes deberán indicar su intención de participar en la licitación de las Obligaciones Negociables a más tardar hasta las 16:00 horas del último día del Periodo de Difusión, a efectos de que tales agentes del MAE y/o adherentes del mismo den cumplimiento a las obligaciones que les corresponden en materia de prevención de lavado de activos y financiación del terrorismo. A tales

O.N. PyME ZAFRA S.A. - Serie II

	fines, dichos agentes del MAE y/o adherentes del mismo deberán presentar una declaración jurada a Tarallo S.A. respecto del cumplimiento de dichas obligaciones. La Emisora no pagará comisión alguna y/o reembolsará gasto alguno a los agentes de MAE distintos de los Colocadores y/o adherentes al mismo a través de los cuales se presenten órdenes de compra, sin perjuicio de lo cual dichos agentes podrán cobrar comisiones y/o gastos directa y exclusivamente a los oferentes que hubieran cursado órdenes de compra a través suyo.
Garantía	Las ON Serie II estarán totalmente garantizadas por Banco de Servicios y Transacciones S.A. ("BST"), Banco Hipotecario S.A ("BH"), Garantías Bind S.G.R ("GB") y Acindar Pymes S.G.R. ("AP" y junto con BST, BH y GB las "Entidades de Garantía") que, como entidades de garantía autorizadas por CNV, asumirán el carácter de fiadores lisos, llanos y principales pagadores del capital, intereses compensatorios pactados, gastos y demás accesorios que razonablemente demande el cobro de las ON Garantizadas Serie II impagas, incluidas las costas judiciales. BST garantizará el 25 % (veinticinco por ciento), BH garantizará el 25 % (veinticinco por ciento), GB garantizará el 25 % (veinticinco por ciento) y AP garantizará el 25 % (veinticinco por ciento) de tales conceptos. Las garantías se instrumentarán a través de los Certificados de Garantía a ser emitidos por las Entidades de Garantía.
Órganos y fechas en las que se dispuso el ingreso a oferta pública y las condiciones de la presente emisión	La emisión fue autorizada por la asamblea del Emisor N° 53 celebrada el 29 de julio de 2024, reunión de directorio de fecha 29 de julio de 2024, y Acta de Subdelegado de fecha 24 de septiembre.
Agentes y todo otro interviniente en el proceso de emisión y colocación. **Gastos correspondientes**	La Sociedad designó a TARALLO S.A., Agente de Liquidación y Compensación, y Agente de Negociación Propio Nº 198 de Comisión Nacional de Valores, como estructurador, organizador y colocador (en dicho rol el "Organizador y Colocador") y como colocadores a BST, BH e Industrial Valores S.A. (y junto con el Organizador y el Colocador, los "Colocadores"). Como entidades de garantía se designaron BST, BH, GB y AP. Como asesores legales se designó al estudio Nicholson y Cano Abogados. El Emisor pagará una retribución por los servicios de estructuración y organización de hasta el 1% y por el de colocación de hasta el 1% sobre el valor nominal efectivamente colocado. En lo que respecta a la comisión por el otorgamiento del aval la misma será del 2,5% anual sobre el saldo del aval para GB y AP y del 3% anual sobre el saldo del aval para BH y BST. El gasto de asesoramiento legal será de hasta el 0,1% del monto de emisión.

O.N. PyME ZAFRA S.A. - Serie II

Reembolso anticipado a opción del Emisor	El Emisor podrá reembolsar anticipadamente la totalidad o una parte de las ON Serie II que se encuentren en circulación. El importe a pagar a los obligacionistas será: (i) para la ON Serie II Clase A el valor de reembolso, que resultará de sumar al valor residual los intereses devengados conforme a las condiciones de emisión hasta el día de pago del valor de reembolso y (ii) para la ON Serie II Clase B será (a) en caso de haberse colocado por licitación de tasa se sumará al valor residual los intereses devengados conforme a las condiciones de emisión hasta el día de pago del valor de reembolso y (b) en caso de haberse colocado por licitación de precio el valor de reembolso será el saldo del valor nominal. La decisión será publicada en los sistemas de información de MAE y en su caso de los mercados donde se listen y en la Autopista de Información Financiera de la CNV. Tal publicación constituirá notificación suficiente para los obligacionistas. El valor de reembolso se pagará en un plazo no mayor a treinta (30) días desde la publicación del aviso correspondiente respetando el trato igualitario ente los obligacionistas.
Compras	La Sociedad, o cualquiera de sus controlantes, controladas o vinculadas, podrá comprar las ON Serie II en cualquier momento en forma privada o en un mercado, a cualquier precio. Las ON Serie II así adquiridas, mientras se encuentren bajo titularidad de la Sociedad o de una controlada, no serán consideradas en circulación ni otorgarán derecho de voto, salvo en la medida en que tales ON Serie II hubieran sido prendadas de buena fe, si el acreedor prendario prueba su derecho a actuar respecto de dichas ON Serie II.
Resoluciones de los obligacionistas. Asambleas	Las asambleas de obligacionistas serán convocadas y se desarrollarán de conformidad con lo dispuesto por el artículo 14 y siguientes de Ley de Obligaciones Negociables. Las asambleas se celebrarán en la fecha y en el lugar que determine la Emisora. Las asambleas de obligacionistas pueden ser ordinarias o extraordinarias. Corresponde a la asamblea ordinaria la consideración de cualquier autorización, instrucción, o notificación y, en general, todos los asuntos que no sean competencia de la asamblea extraordinaria. Corresponde a la asamblea extraordinaria (i) toda modificación a los términos y condiciones de las ON Serie II de la clase en cuestión y (ii) las dispensas a cualquier disposición de las ON Serie II de la clase en cuestión (incluyendo, pero no limitado a, las dispensas a un incumplimiento pasado o a Causales de Incumplimiento bajo las mismas). El quórum para la primera convocatoria estará constituido por obligacionistas que representen no menos del 60% (en el caso de una

O.N. PyME ZAFRA S.A. - Serie II

asamblea extraordinaria) o la mayoría (en el caso de una asamblea ordinaria) del valor nominal en circulación de las ON Serie II de la clase en cuestión, y si no se llegase a completar dicho quórum, los titulares que representen no menos del 30% del valor nominal en circulación de las ON Serie II de la clase en cuestión (en el caso de una asamblea extraordinaria) o la persona o personas presentes en dicha asamblea (en el caso de una asamblea ordinaria) constituirán quórum para la asamblea convocada en segunda convocatoria.

Tanto en las asambleas ordinarias como en las extraordinarias, ya sea en primera o en segunda convocatoria, las decisiones se tomarán por el voto afirmativo de obligacionistas que representen la mayoría absoluta del valor nominal en circulación de las ON Serie II de la clase en cuestión, presentes o representados en las asambleas en cuestión.

Se requerirá el voto afirmativo del 70% de los tenedores de las ON Serie II de la clase en cuestión afectada en relación con toda modificación de términos esenciales de la emisión, incluyendo, sin carácter limitativo, a las siguientes modificaciones (las "Modificaciones a los Términos Esenciales de Emisión"):

- cambio de las fechas de pago de capital o intereses;
- reducción del monto de capital, de la tasa de interés o de cualquier otro monto pagadero;
- reducción del porcentaje del valor nominal en circulación de las ON Serie II de la clase en cuestión necesario para modificar o enmendar los términos y condiciones de las ON Serie II de la clase en cuestión, o para prestar su consentimiento a una dispensa bajo las ON Serie II de la clase en cuestión, o reducir los requisitos para votar o constituir el quórum descripto anteriormente.

Todas las decisiones adoptadas por la asamblea serán concluyentes y vinculantes para todos los titulares de las ON Serie II de la clase en cuestión, independientemente de si estaban presentes en la asamblea o no y de que hayan votado o no.

Podrán celebrarse asambleas a distancia, mediante la utilización de un canal de comunicación que permita la transmisión simultánea de sonido, imágenes y palabras en el transcurso de toda la reunión, así como su grabación en un soporte digital. Se aplicarán las siguientes reglas, y aquellas otras que emanen de disposiciones de la CNV:

(a) La Emisora deberá garantizar el libre acceso a la reunión de todos los obligacionistas de la clase en cuestión, de las Entidades de Garantía y de uno o más representantes de la CNV y de los mercados en los que se encuentren listadas las ON Serie II de la clase en cuestión.

(b) En la convocatoria y en su comunicación por la vía legal y correspondiente, se debe difundir el correo electrónico referido en el punto siguiente e informar de manera clara y sencilla: el canal de comunicación elegido, el modo de acceso a los efectos de permitir dicha participación y los procedimientos establecidos para la emisión del voto a distancia por medios digitales.

(c) Los obligacionistas y demás personas con derecho a participar en la asamblea comunicarán su asistencia por el correo electrónico que la Emisora habilite al efecto. En el caso de tratarse de representantes e deberá remitir a la entidad con una antelación mínima de tres Días Hábiles el instrumento habilitante correspondiente.

(d) Deberá dejarse constancia en el acta de los participantes, el carácter en que lo hicieron y el sistema utilizado.

(e) La Emisora conservará una copia en soporte digital de la reunión por el término de cinco años, la que estará a disposición de la CNV, de los mercados en que estén listadas las ON Serie II de la clase en cuestión, y de cualquier obligacionista que la solicite.

Se podrá, sin necesidad de reunión ni emisión de voto en asamblea, si se obtuviera el consentimiento de la mayoría absoluta de obligacionistas de la clase en cuestión cuando se trate de decisiones que correspondan a la asamblea ordinaria o extraordinaria, salvo que se

O.N. PyME ZAFRA S.A. - Serie II

	trate de Modificaciones a los Términos Esenciales de Emisión que se requerirá el consentimiento de obligacionistas que representen el setenta por ciento (70%) del capital total pendiente de pago de las ON Serie II en circulación de la clase en cuestión, si los obligacionistas manifiestan su voluntad mediante notas por escrito dirigidas a la Emisora. Las asambleas se regirán por las disposiciones de la Ley de Obligaciones Negociables y las demás normas y requisitos vigentes establecidos por la CNV y los mercados en los que las obligaciones negociables estén listadas. Las prórrogas, renovaciones, modificaciones o novaciones que pudieran otorgarse con relación a las obligaciones contraídas como consecuencia de las ON Serie II deberán contar con el consentimiento expreso de las Entidades de Garantía.
Resolución de conflictos	Conforme a lo dispuesto en el artículo 46 de la ley 26.831 (Ley de Mercado de Capitales), todo conflicto que se suscite entre los obligacionistas y el Emisor y/o los Colocadores relativo al presente Prospecto, las condiciones de emisión, su suscripción, y todos los actos y documentos relacionados, será resuelto a opción de los obligacionistas: (a) ante los tribunales competentes del domicilio del Emisor o (b) en forma inapelable por el Tribunal Arbitral de MAE (el "Tribunal Arbitral"), por las reglas del arbitraje de derecho. Ello sin perjuicio de la acción ejecutiva de cobro que tramitará ante los tribunales competentes del domicilio del Emisor.
Ley Aplicable	Las ON Garantizadas Serie II se emitirán conforme con la Ley de Obligaciones Negociables 23.576 y las demás normas vigentes en la Argentina. Todas las cuestiones relacionadas con las Obligaciones Negociables se regirán por, y deberán ser interpretadas exclusivamente de conformidad con, las leyes de la Argentina.

TÉRMINOS Y CONDICIONES PARTICULARES DE EMISIÓN DE LAS OBLIGACIONES NEGOCIABLES PYME CNV GARANTIZADA ZAFRA SERIE II CLASE A

Denominación de la Clase	Obligaciones Negociables Serie II Clase A (las "ON Serie II Clase A").
Moneda de emisión, integración y pago	Pesos.
Monto de Emisión	El monto de emisión de las ON Serie II Clase A podrá ser por hasta un valor nominal en pesos equivalente a U$S 1.000.000 (Dólares un millón), al Tipo de Cambio de Integración. Sin embargo, la sumatoria del monto de emisión de las ON Serie II Clase A y de las ON Serie II Clase B no podrá superar el monto de U$S 1.000.000 (Dólares un millón) o su equivalente en pesos al Tipo de Cambio de Integración. A los efectos del cálculo de la equivalencia en pesos del monto a emitir se tomará el Tipo de Cambio de Integración.
Valor nominal unitario y unidad mínima de negociación	V/N $1 (un peso).
Monto Mínimo de Suscripción	V/N $ 50.000 (pesos cincuenta mil) y montos superiores que sean múltiplos de $1 (pesos uno).
Precio de Suscripción	100% (cien por ciento) del valor nominal
Tasa de Interés	Las ON Serie II Clase A devengarán intereses a una tasa nominal anual variable equivalente a la Tasa Badlar (según se define más adelante) más un Diferencial de Tasa, a licitarse durante el Período de Licitación. El diferencial de tasa deberá ser expresado

O.N. PyME ZAFRA S.A. - Serie II

	como un porcentaje nominal anual truncado a dos decimales y el mismo podrá ser inferior a 0. En caso de que el Diferencial de Tasa fuera negativo, los puntos básicos en cuestión serán detraídos de la Tasa Badlar en la Fecha de Pago de Intereses según pudiera aplicar. De esta forma, podría suceder que las Obligaciones Negociables Serie II Clase A no generen interés, sin perjuicio de lo cual, en el caso que la tasa de interés de las Obligaciones Negociables Serie II Clase A diera resultado negativo, se entenderá que la tasa de interés de las Obligaciones Negociables Serie II Clase A es 0,00%.
Tasa Badlar	El promedio aritmético simple de las tasas de interés para depósitos a plazo fijo de más de un millón de pesos de 30 (treinta) a 35 (treinta y cinco) días en banco privados ("BADLAR Privada"), en base a las tasas informadas por el Banco Central de la República Argentina ("BCRA") durante el período que se inicia el séptimo Día Hábil anterior al inicio de cada Período de Interés, y finaliza el séptimo Día Hábil anterior el último día del Período de Interés. Actualmente la tasa BADLAR Privada es informada por el BCRA en su página de internet (www.bcra.gob.ar), Sección "Publicaciones y Estadísticas/ Estadísticas/ Monetarias y Financieras/ Cuadros estandarizados de series estadísticas/ Tasas de interés/ Por depósitos/ Series diarias/ BADLAR - Tasas de interés por depósitos a plazo fijo de 30 (treinta) a 35 (treinta y cinco) días de plazo y de más de un millón de pesos o dólares, en % nominal anual". En caso de que la tasa BADLAR Privada dejare de ser informada por el BCRA, se tomará: (i) la tasa sustitutiva de la tasa BADLAR Privada que informe el BCRA o (ii) en caso de no existir o no informarse la tasa sustituta indicada en (i) precedente, se calculará la tasa BADLAR Privada, considerando el promedio de tasas informadas para depósitos a plazos fijo en pesos por un monto mayor a un millón de pesos por periodos de entre 30 (treinta) y 35 (treinta y cinco) días de los cinco (5) primeros bancos privados de la Argentina en cantidad de depósitos, según el último informe de depósitos disponible publicado por el Banco Central de la República Argentina; en todos los casos, correspondiente al mes calendario anterior a cada Fecha de Pago de Servicios.
Diferencial de Tasa	Es un porcentaje nominal anual adicional que se pagará por sobre la Tasa Badlar respecto de las ON Serie II Clase A, y que se determinará, a través del sistema de colocación, luego del cierre del Período de Licitación e informado mediante el Aviso de Resultados. El diferencial de tasa deberá ser expresado como un porcentaje nominal anual truncado a dos decimales y el mismo podrá ser inferior a 0.

O.N. PyME ZAFRA S.A. - Serie II

TÉRMINOS Y CONDICIONES PARTICULARES DE EMISIÓN DE LAS OBLIGACIONES NEGOCIABLES PYME CNV GARANTIZADA ZAFRA SERIE II CLASE B

Denominación de la Clase	Obligaciones Negociables Serie II Clase B (las "ON Serie II Clase B").
Moneda de emisión, integración y pago	La moneda de emisión será el Dólar. La moneda de integración y pago será pesos al Tipo de Cambio de Integración o al Tipo de Cambio de Pago, según el caso.
Monto de Emisión	El monto de emisión de las ON Serie II Clase B podrá ser por hasta un valor nominal de U$S 1.000.000 (Dólares un millón). Sin embargo, la sumatoria del monto de emisión de las ON Serie II Clase A y de las ON Serie II Clase B no podrá superar el monto de U$S 1.000.000 (Dólares un millón) o su equivalente en pesos al Tipo de Cambio de Integración.
Valor nominal unitario y unidad mínima de negociación	V/N U$S 1 (un dólar).
Monto Mínimo de Suscripción	V/N U$S 50 (cincuenta dólares) y montos superiores que sean múltiplos de U$S1 (un dólar).
Precio de Emisión	El precio de emisión de las ON Serie II Clase B será determinado por la Emisora: (i) con anterioridad al inicio del Período de Difusión e informado en el Aviso de Suscripción, de colocarse por licitación de tasa; o (ii) con anterioridad a la Fecha de Emisión y Liquidación, de colocarse por licitación de precio sobre la base del resultado del procedimiento de colocación y adjudicación de las Obligaciones Negociables Serie II detallado en los términos y condiciones generales de emisión en el inciso "Forma de colocación" de este Prospecto e informado a través del Aviso de Resultado de Colocación (el "Precio de Emisión"). El Precio Ofrecido deberá ser expresado como número truncado en cuatro decimales.
Tipo de Cambio de Integración	Será el tipo de cambio Vendedor Cotización Billetes (Dólar USA) truncado a cuatro (4) decimales publicado por el Banco de la Nación Argentina en su página web https://www.bna.com.ar/Personas del Día Hábil previo al día en que finaliza el Período de Licitación. El monto de la emisión y el Tipo de Cambio de Integración será calculado el día de cierre del Período de Licitación e informado en el Aviso de Resultado de Colocación
Tipo de Cambio de Pago	Es el promedio aritmético simple truncado a cuatro (4) decimales de los últimos tres (3) Días Hábiles previos a la Fecha de Cálculo del tipo de cambio Vendedor Cotización Billetes (Dólar USA) publicado por el Banco de la Nación Argentina en su página web https://www.bna.com.ar/Personas. En el supuesto que el Banco de la Nación Argentina dejare de publicar dicho tipo de cambio, el Tipo de Cambio de Pago será calculado de acuerdo al promedio aritmético simple de los últimos tres (3) Días Hábiles previos a la Fecha de Cálculo del tipo de cambio Dólar Estadounidenses / Pesos informado por el BCRA mediante la Comunicación "A" 3500 (Mayorista) (o la regulación que la sucediere o modificare en el tiempo).
Fecha de Cálculo	Será el sexto Día Hábil anterior a cada Fecha de Pago de Servicios, según corresponda.
Tasa de Interés	De licitarse tasa, conforme se indique en el Aviso de Suscripción, las ON Serie II Clase B devengarán intereses a una tasa nominal anual fija, a licitarse durante el Período de Licitación (la "Tasa Fija"). La tasa deberá ser expresada como un porcentaje nominal anual truncado a dos decimales y no podrá ser inferior a 0,00%. En caso que fuera 0,00% las ON Serie II Clase B no devengarán interés. De licitarse precio, la Tasa de Interés será determinada con anterioridad al inicio del Período de Difusión e informado en el Aviso de Suscripción.

O.N. PyME ZAFRA S.A. - Serie II

III.- GARANTIA

Las Obligaciones Negociables Serie II están garantizadas por las siguientes Entidades de Garantía autorizadas por la Comisión Nacional de Valores, en las proporciones que se indican a continuación: (i) Garantías Bind S.G.R por el 25% (veinticinco por ciento), (ii) Acindar Pymes S.G.R por el 25% (veinticinco por ciento), (iii) Banco de Servicios y Transacciones S.A. por el 25% (veinticinco por ciento) y (iv) Banco Hipotecario S.A. por el 25% (veinticinco por ciento). Dicha garantía incluye el capital con más los intereses compensatorios pactados, accesorios y los gastos que razonablemente demande en conjunto el cobro de cualesquiera de los montos impagos bajo las Obligaciones Negociables, incluidas las costas judiciales. La garantía es otorgada por cada una de las Entidades de Garantía en la proporción que se indica precedentemente, y se otorga en carácter de "liso, llano y principal pagador", y con renuncia a los beneficios de excusión y división, en este último caso solo respecto de la Emisora, siendo sus obligaciones simplemente mancomunadas.

Naturaleza de la garantía: garantía común.

En caso de que la Emisora no cumpla con las obligaciones de pago conforme lo indicado en el presente Prospecto, las Entidades de Garantía responderán por cada incumplimiento dentro del plazo máximo de 5 (cinco) días hábiles del vencimiento del plazo correspondiente, por hasta el porcentaje indicado precedentemente.

DENOMINACIÓN SOCIAL DE LA ENTIDAD DE GARANTÍA: Acindar Pymes S.G.R

Acindar Pymes S.G.R. ("ACPY") es una Sociedad de Garantía Recíproca ("SGR") constituida a fines del año 2005, autorizada por la Disposición 71/2005 de la Subsecretaría de la Pequeña y Mediana Empresa y Desarrollo Regional (SSEPyMEyDR). ACPY ha sido autorizada para actuar como Entidad de Garantía por Resolución del Directorio de CNV el 03/08/2017.

En sus inicios, ACPY contaba con un fondo de riesgo inicial de $80.000.000, el cual fue autorizado a ser incrementado en reiteradas oportunidades, contando actualmente con una autorización para alcanzar los $ 4.508.421.439,00.

A la fecha del presente Prospecto, ACPY cuenta con un Fondo de Riesgo Integrado por $ 4.508.421.439,00 con la participación de 59 Socios Protectores, todas empresas de primer nivel y de distintos sectores de la economía.

ACPY es la SGR privada más importante del país, no solo por su Fondo de Riesgo sino también por su volumen de negocios. Cuenta actualmente con 6 (seis) sucursales distribuidas en las principales provincias de nuestro país, lo que le permite tener una cobertura federal y atender a PYMEs de distintos sectores económicos.

La dirección de la SGR es Av. Belgrano 367, Piso 4, Ciudad Autónoma de Buenos Aires (1092), República Argentina

El potencial inversor podrá acceder a información completa económica, financiera y societaria de ACPY publicada en la AIF en el siguiente link: http://www.argentina.gob.ar/cnv/Empresas

Con fecha ACPY fue autorizado por la CNV para actuar como Entidad de Garantía a los efectos de garantizar Obligaciones Negociables bajo el Régimen "PYME CNV GARANTIZADA".

La calificación de riesgo vigente otorgada por FIX SCR S.A. Agente de Calificación de Riesgo en fecha 26 de julio de 2024 es:

Calificación Nacional de Largo Plazo: AA-(arg), Perspectiva Estable

Calificación Nacional de Corto Plazo: A1(arg)

Categoría AA(arg): implica una muy sólida calidad crediticia respecto de otras entidades o fondos calificados, emisores, instrumentos o emisiones del país. El riesgo crediticio inherente a estas obligaciones financieras difiere levemente de los emisores o emisiones mejor calificados dentro del país. Los signos "+" o "-" se añaden a una calificación para darle una mayor o menor importancia relativa dentro de la correspondiente categoría, y no alteran la definición de la Categoría a la cual se los añade. Categoría A1(arg): Indica una muy sólida capacidad de pago en tiempo y forma de los compromisos financieros respecto de otros emisores o emisiones del mismo país. Cuando las características de la emisión o emisor son particularmente sólidas, se agrega un signo "+" a la categoría

El informe de la Calificación de Riesgo se encuentra subido por el avalista en el ID N° 3229985 y bajo el ID N° 3229905 publicado por calificadora en AIF.

Indicadores SGR	ago-24	jul-24

O.N. PyME ZAFRA S.A. - Serie II

Porcentaje de apalancamiento	2,1	2,06
Porcentaje de mora mensual	1,66	1,18
Composición del Fondo de Riesgo a su valor de Mercado		
Instrumentos de regulación monetaria del BCRA (deuda emitida por MECON o BCRA)	52.619.072.242	36.577.071.687
Títulos públicos provinciales y de CABA	1.956.120.625	3.908.306.704
Obligaciones negociables, debentures y otros títulos VRD autorizados por CNV	17.194.143.571	22.860.499.379
Depósitos en cuentas a la vista	493.887.123	631.965.839
Acciones de Sociedades Anónimas constituidas en el país	654.192.670	595.488.400
Cuotapartes de FCI	30.337.128.538	27.661.004.814
Títulos valores fideicomisos financieros	358.190.580	249.792.444
Depósitos a plazo fijo autorizados por el BCRA	81.713.883	77.516.846
Depósitos en cuenta comitente	114.358.851	256.988.092
Cauciones bursátiles	-	-
Cuotapartes de FCIs PyME CPDs avalados, pagarés avalados y/u ONs PyMEs	6.429.993.312	6.266.176.893
Totales	110.238.801.395	99.084.811.098
Garantías vigentes (riesgo vivo) según situación de la PYMA en BCRA		
Garantías vigentes (riesgo vivo) en PYMES en situación 1 BCRA	98.23	99.07
Garantías vigentes (riesgo vivo) en PYMES en situación 2 BCRA	0.73	0.63
Garantías vigentes (riesgo vivo) en PYMES en situación 3 BCRA	0.87	0.07
Garantías vigentes (riesgo vivo) en PYMES en situación 4 BCRA	0.09	0.11
Garantías vigentes (riesgo vivo) en PYMES en situación 5 BCRA	0.08	0.13
Tipo de acreedor seleccionado		
Entidades Financieras	66.15	67.47
Mercado de Capitales	22.25	25.56
Garantías Comerciales	11.60	6.97
Garantías vigentes (riesgo vivo) por tipo de instrumento de Mercado de Capitales		
ON	1.89	1.89
CPD	13.06	14.49
PAGARE	7.30	9.18

La información de los indicadores a agosto 2024 se encuentra subida bajo el ID 3252037 y los ID de julio 2024 bajo el ID

DENOMINACIÓN SOCIAL DE LA ENTIDAD DE GARANTÍA: GARANTÍAS BIND S.G.R.

NATURALEZA DE LA GARANTIA: Garantía Común

DESCRIPCIÓN:

Garantías Bind SGR (en adelante BIND Garantías) es una sociedad de garantía recíproca con más de 20 años de experiencia operando en el mercado SGR. En el año 2018 fue adquirida por el Banco Industrial SA, con el objetivo de impulsar el acceso de las

O.N. PyME ZAFRA S.A. - Serie II

pymes al financiamiento, en las mejores condiciones de mercado, brindándoles soluciones ágiles, eficientes y personalizadas, a través de un servicio que exceda sus expectativas.

Tiene un Fondo de Riesgo integrado a agosto de 2024 en $27.784 millones, con aportes de distintos socios protectores. A agosto de 2024, cuenta con más de 1723 socios partícipes con acciones y clientes Mi Pyme 111 socios protectores y más de 91866 avales emitidos a pymes de todo el país. Se encuentra inscripta en el registro especial del Banco Central de la República Argentina el 20/07/2006, mediante la Resolución 277 de la Superintendencia de Entidades Financieras y Cambiarias; como así también ante la Comisión Nacional de Valores el 05/10/2017 para actuar como avalista en el Régimen Pyme CNV.

Historia: El día 7/05/2018, Banco Industrial SA adquirió 120.780 Acciones Clase "B", nominativas no endosables de valor nominal $1 cada una y con derecho a un 1 voto por acción de Garantía de Valores SGR, lo que representa el 48,6% del total del capital social de la SGR. A partir de dicha fecha y con la aprobación de la asamblea de accionistas efectuada con fecha 3/05/2018, la nueva denominación de la Sociedad de Garantía Recíproca es GARANTIAS BIND SGR. Posteriormente, el 31/10/2023 Banco Industrial SA transfirió a Grupo BIND 340.000 acciones. Con esta adquisición, BIND refuerza el compromiso del grupo con las pequeñas y medianas empresas del país, ofreciendo una nueva herramienta para su desarrollo.

El Consejo de Calificación de FIX SCR S.A. AGENTE DE CALIFICACION DE RIESGO "afiliada de Fitch Ratings" - Reg. CNV N°9, reunido el11 de septiembre de2024, decidió subir r* las siguientes calificaciones de Garantías Bind SGR:

- Calificación de Largo Plazo: AA(arg) desde AA-(arg) manteniendo la Perspectiva Estable.
- Calificación de Corto Plazo: A1+(arg), desde A1(arg)

Categoría AA(arg): "AA" nacional implica una muy sólida calidad crediticia respecto de otras entidades o fondos calificados, emisores, instrumentos o emisiones del país. El riesgo crediticio inherente a estas obligaciones financieras difiere levemente de los emisores o emisiones mejor calificados dentro del país.
Los signos más (+) o menos (-) en las categorías de calificación asignados representan la fortaleza o posición relativa dentro de dichas categorías de calificación y no alteran la definición de la categoría a la cual se los añade.
categoría a la cual se los añade.
Categoría A1(arg): Indica una muy sólida capacidad de pago en tiempo y forma de los compromisos financieros respecto de otras entidades o fondos calificados, emisores, instrumentos o emisiones del país. Cuando las características de la emisión o emisor son particularmente sólidas, se agrega un signo "+" a la categoría.

El informe de la Calificación de Riesgo se encuentra subido por el avalista en el ID 3252612 y bajo el ID 3252596 publicado por calificadora en AIF.

Indicadores SGR	**ago-24**	**jul-24**
Porcentaje de apalancamiento	2,00	1,74
Porcentaje de mora mensual	0,06	0,10

Composición del Fondo de Riesgo a su valor de Mercado

Títulos públicos nacionales	11.851.808.550	8.605.377.597
Títulos públicos provinciales y de CABA	1.189.147.590	1.124.200.000
Obligaciones negociables, debentures y otros títulos VRD autorizados por CNV	8.467.108.106	10.205.014.495
Depósitos en cuentas a la vista	5.585.476	4.971.721
Acciones de Sociedades Anónimas constituidas en el país	1.518.348.305	533.200.530
Cuotapartes de FCI	8.579.880.836	9.810.644.076
Cuotapartes de FCIs PyME CPDs avalados, pagarés avalados y/u ONs PyMEs	2.225.733.680	2.274.740.671
Depósitos en cuenta comitente	4.338.027	1.177.189
Cauciones bursátiles	8.766.561	8.549.414
Títulos valores y acciones emitidas por Sociedades, Estados extranjeros u organismos int.	5.976.310.750	5.497.581.935
Totales	39.827.027.881	38.065.457.628

Garantías vigentes (riesgo vivo) según situación de la PYMA en BCRA

Garantías vigentes (riesgo vivo) en PYMES en situación 1 BCRA	94	95.6

O.N. PyME ZAFRA S.A. - Serie II

Garantías vigentes (riesgo vivo) en PYMES en situación 2 BCRA	1	1.7
Garantías vigentes (riesgo vivo) en PYMES en situación 3 BCRA	2	0.1
Garantías vigentes (riesgo vivo) en PYMES en situación 4 BCRA	2	1.2
Garantías vigentes (riesgo vivo) en PYMES en situación 5 BCRA	1	1.4
Tipo de acreedor seleccionado		
Entidades Financieras	55.2	53.6
Mercado de Capitales	44.4	46
Garantías Comerciales	0.4	0.4
Garantías vigentes (riesgo vivo) por tipo de instrumento de Mercado de Capitales		
ON	3	4.3
CPD	47.8	48.1
PAGARE	49.2	47.6

La información Mensual Indicadores de agosto 2024 bajo el ID 3251456 y los de julio de 2024 bajo el ID 3236432 .

DENOMINACIÓN SOCIAL DE LA ENTIDAD DE GARANTÍA: Banco de Servicios y Transacciones S.A.:

Banco de Servicios y Transacciones S.A. ("BST") es una sociedad constituida en la Ciudad Autónoma de Buenos Aires, continuadora de Heller Financial Banco S.A. ("Heller Financial Bank") y comenzó a operar bajo esta nueva denominación el 27 de diciembre de 2002, luego de que el BCRA aprobara, mediante Resolución de Directorio N° 708 de fecha 28 de noviembre de 2002, la transferencia del paquete accionario de dicha entidad a un grupo de banqueros locales integrado por Pablo Peralta, Roberto Domínguez y Eduardo Oliver.

BST se encuentra inscripta en el Registro Público de Comercio bajo el número 12.915 del Libro del Tomo – de Sociedad por Acciones de la IGJ con fecha 6 de septiembre de 1999. BST tiene su sede social y comerciales en Tte. Gral. Juan Domingo Perón 646, piso 4°, (C1038AAN), Ciudad Autónoma de Buenos Aires. CUIT: 30-70496099-5. Teléfono: 11-5235-2800. Correo electrónico: info@bst.com.ar. Sitio web: www.bst.com.ar

El potencial inversor podrá acceder a información completa económica, financiera y societaria de BST publicada en la CNV y el BCRA siguiendo los links que se indican a continuación:

– http://www.cnv.gov.ar/sitioWeb/Empresas
– http://www.bcra.gob.ar/SistemasFinancierosYdePagos/Entidades_financieras.asp

Información sobre BST, expresados en pesos, al 31 de marzo de 2024 ID #3207046: (Cifras en miles de Pesos)

- Activo: 297.486.206
- Pasivo: 228.294.207
- Patrimonio Neto: 69.191.999

BST fue autorizado a actuar como Entidad Garantizada por la CNV con fecha 30 de octubre de 2017.

La calificación de riesgo vigente otorgada por FIX SCR S.A. Agente de Calificación de Riesgo en fecha 10 de julio de 2024, publicada en AIF bajo ID N° 3223630 (y cargado por la calificadora bajo ID N° 3223202), indica las siguientes notas: Endeudamiento de Largo Plazo "A-(arg)" con perspectiva estable Endeudamiento de Corto Plazo "A2(arg)"

Definición de las Calificaciones asignadas:
A-(arg): indica una sólida calidad crediticia respecto de otros emisores o emisiones del país. Sin embargo, cambios en las circunstancias o condiciones económicas pueden afectar la capacidad de repago en tiempo y forma en un grado mayor que para aquellas obligaciones financieras calificadas con categorías superiores. Los signos "+" o "-" se añaden a una calificación para darle una mayor o menor importancia relativa dentro de la correspondiente categoría y no alteran la definición de la Categoría a la cual se los añade; y
A2(arg): Indica una adecuada capacidad de pago en tiempo y forma de los compromisos financieros respecto de otros

O.N. PyME ZAFRA S.A. - Serie II

emisores o emisiones del mismo país. Sin embargo, dicha capacidad es más susceptible en el corto plazo a cambios adversos que los compromisos financieros calificados con categorías superiores.

A su vez, la calificación de riesgo vigente, otorgada por Moody's Local Argentina Agente de Clasificación de Riesgos S.A., de fecha 13 de septiembre de 2024 y publicada en AIF bajo ID N° 3253526 (y cargado por la calificadora bajo ID N°3253463) indica las siguientes notas:

Calificación de emisor el ML: A.ar /EST.
Calificación de emisor en ML (Corto Plazo): ML A-1.ar. Definición de

las Calificaciones asignadas:

A.ar: Emisores o emisiones calificados en A.ar con una calidad crediticia por encima del promedio en comparación con otros emisores locales.
ML A-1.ar: Los Emisores Calificados en ML A-1.ar tienen la mayor capacidad para pagar las obligaciones de deuda senior no garantizada de corto plazo en comparación con otros emisores locales.

Asimismo, la calificación de riesgo vigente de fecha 18 de septiembre de 2024 otorgada por Evaluadora Latinoamericana S.A. es: A+, publicada en la AIF de BST bajo el ID #3223778 (y cargada por la calificadora bajo el ID #3255343).
Definición de la Calificación asignada: El instrumento de deuda cuenta con una muy baja probabilidad de incumplimiento de los términos pactados. Muy buena capacidad de pago. En el más desfavorable escenario económico previsible, el riesgo de incumplimiento es bajo.

DENOMINACIÓN SOCIAL DE LA ENTIDAD DE GARANTÍA: Banco Hipotecario S.A

NATURALEZA DE LA GARANTIA:

DESCRIPCIÓN:
Banco Hipotecario es una sociedad anónima constituida bajo las leyes de Argentina e inscripta en el Registro Público de Comercio el 23 de octubre de 1997, bajo el número 12.296, libro 122, Tomo A de Sociedades Anónimas. De conformidad con su estatuto, su duración es de cien años a contar desde la fecha de inscripción en el Registro Público de Comercio (hasta el 23 de octubre de 2097NMSu sede social está ubicada en Reconquista 151 (C1003ABC). Ciudad Autónoma de Buenos Aires, Argentina. Su número de CUIT es 30-50001107-2. Además, se encuentra inscripto como Agente de Liquidación y Compensación y Agente de Negociación Integral con Matrícula N° 40 de la CNV. Domicilio y contacto: Banco Hipotecario tiene su sede social en calle Reconquista 151 (C1003ABC). Ciudad Autónoma de Buenos Aires. República Argentina, CUIT: 30-50001107-2, Teléfono: (+5411) 4347-5759, correo electrónico: mercadodecapitales@hipotecario.com.ar, sitio web: www.hipotecario.com.ar.

Los potenciales Inversores podrán acceder a información completa económica, financiera y societaria de Banco Hipotecario publicada en la CNV y el BCRA siguiendo los links que se indican a continuación: https://www.argentina.gob.ar/cnv/empresas
http://www.bcra.gob.ar/SistemasFinancierosYdePagos/Entidades financieras.as

Banco Hipotecario fue autorizada a actuar como Entidad de Garantía por la CNV el 2 de diciembre de 2022.

El Consejo de Calificación de FIX SCR S.A. AGENTE DE CALIFICACIÓN DE RIESGO "afiliada de Fitch Ratings" - Reg. CNV N°9, reunido el 11 de septiembre de 2024 , decidió mantener (*) las calificaciones de Banco Hipotecario S.A., de acuerdo con el siguiente detalle:

• Endeudamiento de Largo Plazo: AA-(arg), con Perspectiva Estable desde A+(arg), con Perspectiva Positiva

• Endeudamiento de Corto Plazo: A1+(arg) desde A1(arg)

Categoría A(arg): "A" nacional implica una sólida calidad crediticia respecto de otros emisores o emisiones del país. Sin embargo, cambios en las circunstancias o condiciones económicas pueden afectar la capacidad de repago en tiempo y forma en un grado mayor que para aquellas obligaciones financieras calificadas con categorías superiores. Los signos "+" o "-" se añaden a una calificación para darle una mayor o menor importancia relativa dentro de la correspondiente categoría y no alteran la definición de la Categoría a la cual se los añade. Categoría A1(arg): Indica una muy sólida capacidad de pago en tiempo y forma de los compromisos financieros respecto de otros emisores o emisiones del mismo país. Cuando las características de la emisión o emisor son particularmente sólidas, se agrega un signo "+" a la categoría

O.N. PyME ZAFRA S.A. - Serie II

El informe de la Calificación de Riesgo se encuentra subido por el avalista en el ID3252593 y bajo el ID 3252791 publicado por calificadora en AIF.

JOHN DEERE

ZAFRA S.A.

EMISOR
ZAFRA SA
enzobrunetti@zafrasa.com.ar

TARALLO
SOCIEDAD ANÓNIMA

ORGANIZADOR
Tarallo S.A.
ALyC y AN Propio Nº 198
Av. Corrientes 730, Piso 4, Oficina A, Edificio Armonía
S2000CTT - Rosario – Argentina
Teléfono: 0341-4261265 / 4217164
finanzas@tarallo.com.ar - www.tarallo.com.ar

bst
El banco de las empresas

ALyC y AN Integral N° 64 de CNV
Colocador
Tel: 11-5235-2800
Globalmercadodecapitales@bst.com.ar

TARALLO
SOCIEDAD ANÓNIMA

ALyC y AN Nº 198 de CNV
Colocador
Tel: 0341-4217164
finanzas@tarallo.com.ar

bind
inversiones

BANCO
Hipotecario

O.N. PyME ZAFRA S.A. - Serie II

ALyC y AN Propio Nº 153 de CNV
Colocador
Tel: 011-52380280
sales@bancoindustrial.com.ar

ALyC Integral N° 40 de CNV
Colocador
Tel: 11-6103-4201
mercadodecapitales@hipotecario.com.ar

bst
El banco de las empresas

Entidad de Garantía
Tel: 11-5235-2800
entidad.garantia@bst.com.ar

bind garantias

Entidad de Garantía
Tel: 011-4329-2322
notificacionescnv@bindgarantias.com.ar

AcindarPymes
Socios en tu crecimiento

Entidad de Garantía
Tel: 011-4121220
administración@acindarpymes.com.ar

BANCO Hipotecario

Entidad de Garantía
Tel: 11-6103-4201
mercadodecapitales@hipotecario.com.ar

N C | Nicholson y Cano ABOGADOS

Asesores legales
Nicholson y Cano Abogados
San Martín 140 - piso 14
C1004AAD – Ciudad de Buenos Aires
Tel: 011-51671000

O.N. PyME ZAFRA S.A. - Serie II

República Argentina - Poder Ejecutivo Nacional
AÑO DE LA DEFENSA DE LA VIDA, LA LIBERTAD Y LA PROPIEDAD

Hoja Adicional de Firmas
Documentación personal

Número: RE-2024-104596195-APN-DTD#JGM

CIUDAD DE BUENOS AIRES
Miércoles 25 de Septiembre de 2024

Referencia: Documentación Complementaria

El documento fue importado por el sistema GEDO con un total de 24 pagina/s.

Digitally signed by GESTION DOCUMENTAL ELECTRONICA - GDE
Date: 2024.09.25 11:23:29 -03:00

ANA CAROLINA LOPEZ OSA - 27235190511
en representación de
ZAFRA SA - 30592486268

O.N. PyME ZAFRA S.A. - Serie II

CERTIFICADO DE GARANTÍA

En la Ciudad de Buenos Aires, a los [23] días del mes de [septiembre] de 2024, Acindar Pymes S.G.R., CUIT [30-70937729-5] con domicilio en [Av. Belgrano 367, 4° Piso] de la Ciudad Autónoma de Buenos Aires, representada en este acto por [Lara Ignacio y Gonzalez Jose Maria], en su carácter de [apoderados] se constituye en fiador solidario liso, llano y principal pagador por hasta el 25% (veinticinco por ciento) del monto total emitido y en circulación, en los términos del Libro Tercero, Título IV, Capítulo 23, Sección 1°, Art. 1574, sig. y concordantes del Código Civil y Comercial de la Nación, a favor de todo tenedor de los Valores Negociables que se detallan a continuación: **OBLIGACIONES NEGOCIABLES PYME CNV GARANTIZADA ZAFRA SERIE II** emitidas por ZAFRA S.A. (el "**Deudor**") bajo el Régimen PYME CNV GARANTIZADA según el Capítulo VI del Título II "Emisoras" de las NORMAS de la Comisión Nacional de Valores autorizadas según Resolución CNV N° 22868 de fecha 18 de septiembre de 2024: (1) Obligaciones negociables Serie II Clase A, denominadas, integradas y pagaderas en pesos, a una tasa de interés nominal anual variable equivalente a la Tasa Badlar más un Diferencial de Tasa, pagaderas en forma semestral, con vencimiento a los 24 (veinticuatro) meses contados desde de la Fecha de Emisión y Liquidación (las "ON Serie II Clase A"); y (2) Obligaciones negociables Serie II Clase B, denominadas en dólares estadounidenses ("**Dólares**"), integradas en pesos al Tipo de Cambio de Integración y pagaderas en pesos al Tipo de Cambio de Pago, a una tasa de interés fija nominal anual que será determinada por el Deudor: (i) con anterioridad al inicio del Período de Difusión e informada en el Aviso de Suscripción, de realizarse la colocación por precio; o (ii) con anterioridad a la Fecha de Emisión y Liquidación de colocarse por licitación de tasa, pagaderas en forma semestral, con vencimiento a los 24 (veinticuatro) meses contados desde de la Fecha de Emisión y Liquidación (las "ON Serie II Clase B", y junto con las "ON Serie II Clase A" las "ON Zafra Serie II" u "Obligaciones Negociables Zafra Serie II" indistintamente), a ser emitidas en forma individual o conjunta entre las ON Serie II Clase A y las ON Serie II Clase B por hasta un valor nominal total de V/N USD 1.000.000 (Dólares un millón) o el equivalente en pesos al Tipo de Cambio de Integración para las ON Serie II Clase B, dejándose constancia de que la sumatoria del monto de emisión de las ON Serie II Clase A y de las ON Serie II Clase B no podrá superar el monto total de USD 1.000.000 (Dólares un millón) o su equivalente en pesos al Tipo de Cambio de Integración. El capital de las ON Zafra Serie II será pagadero en cuatro (4) cuotas semestrales iguales consecutivas, comenzando el primer pago a los seis meses de la Fecha Emisión y Liquidación. Cada una de las cuotas será equivalente al 25% (veinticinco por ciento) del capital y serán pagaderas en las Fechas de Pago de Servicios que serán informadas en el Aviso de Suscripción, o en su caso en el Aviso de Resultado. El Tipo de Cambio de Integración será el tipo de cambio Vendedor Cotización Billetes (Dólar USA) publicado por el Banco de la Nación Argentina en su página web https://www.bna.com.ar/Personas del Día Hábil previo al día en que finaliza el Período de Licitación. El monto de la emisión y el Tipo de Cambio de Integración será calculado el día de cierre del Período de Licitación e informado en el Aviso de Resultado de Colocación. El Tipo de Cambio de Pago es el promedio aritmético simple de los últimos tres (3) Días Hábiles previos a la Fecha de Cálculo del tipo de cambio Vendedor Cotización Billetes (Dólar USA) publicado por el Banco de la Nación Argentina en su página web https://www.bna.com.ar/Personas. En el supuesto que el Banco de la Nación Argentina dejare de publicar dicho tipo de cambio, el Tipo de Cambio de Pago será calculado de acuerdo al promedio aritmético simple de los últimos tres (3) Días Hábiles previos a la Fecha de Cálculo del tipo de cambio Dólar

O.N. PyME ZAFRA S.A. - Serie II

Estadounidenses / Pesos informado por el BCRA mediante la Comunicación "A" 3500 (Mayorista) (o la regulación que la sucediere o modificare en el tiempo). La presente garantía es otorgada por hasta la suma de USD 250.000 (Dólares doscientos cincuenta mil) para la ON Serie II Clase B, o su equivalente en pesos al Tipo de Cambio de Integración para las ON Serie II Clase A; no superando esta garantía la suma máxima equivalente al 25% (veinticinco por ciento) del monto total emitido y en circulación; adicionándosele a dicha suma los intereses correspondientes, así como todo otro accesorio de las ON Zafra Serie II y los gastos que razonablemente demande su cobro, incluidas las costas judiciales (en adelante, el "Monto Máximo" y las "Obligaciones Garantizadas"). Se deja constancia que el capital de las ON Zafra Serie II se encuentra garantizado adicionalmente, con fianza de Banco de Servicios y Transacciones S.A. por el 25%, por Banco Hipotecario S.A. por el 25%, y por Garantías Bind S.G.R. por el 25% restante, todas con más los intereses correspondientes, así como todo otro accesorio de las ON Zafra Serie II y los gastos que razonablemente demande su cobro, incluidas las costas judiciales. Cada una de las garantías referidas será instrumentada mediante el correspondiente certificado de garantía, siendo las obligaciones de cada garante simplemente mancomunadas y en consecuencia, ante el supuesto de incumplimiento del Deudor con relación a las ON Zafra Serie II emitidas, cada entidad de garantía responderá ante dicho incumplimiento en la proporción en que otorgó su respectiva garantía con relación al importe total emitido y en circulación bajo las ON Zafra Serie II, es decir que cada entidad de garantía responderá por el 25% (veinticinco por ciento) del monto total de la emisión. Asimismo, la presente garantía se emite con renuncia a los beneficios de excusión y de división, en este último caso sólo respecto del Deudor y no así respecto de otros co-fiadores, como así también de la posibilidad de subrogarse en los derechos del tenedor contra el Deudor hasta tanto el crédito del tenedor de las ON Zafra Serie II haya sido totalmente satisfecho. Las prórrogas, renovaciones, modificaciones o novaciones que pudieran otorgarse con relación a las obligaciones contraídas como consecuencia de las Obligaciones Garantizadas deberán contar con el consentimiento expreso y por escrito de Acindar Pymes S.G.R. Consiguientemente, Acindar Pymes S.G.R. se obliga, ante el primer requerimiento del tenedor efectuado al domicilio indicado precedentemente mediante notificación fehaciente, a abonar dentro de los CINCO (5) días hábiles cualquier suma adeudada bajo las Obligaciones Garantizadas hasta su efectiva cancelación por hasta el Monto Máximo. Esta garantía permanecerá plenamente vigente y operativa hasta tanto se produzca la total cancelación de las Obligaciones Garantizadas. El Monto Máximo fijado en el presente certificado de garantía determina la cuantía total de la obligación asumida, y deberán deducirse de ese monto los pagos efectuados por el Deudor. La presente garantía se otorga para ser cumplida en los mismos términos, plazos y condiciones que los previstos en las condiciones de emisión de las ON Zafra Serie II. Se deja expresa constancia que cualquier impuesto, tasa o contribución que deba abonarse con motivo de la firma, mantenimiento y ejecución de esta garantía será a cargo de Acindar Pymes S.G.R. El presente instrumento es emitido a favor de todo tenedor de las ON Zafra Serie II y será título ejecutivo por el monto y las condiciones arriba expresadas, conforme a lo previsto por el art. 70 de la ley 24.467 (T.O. Ley 25.300). Aceptamos expresamente someternos para cualquier cuestión judicial que se suscitare entre las Partes, a los Tribunales Nacionales de Primera Instancia en lo Comercial con sede en la Ciudad Autónoma de Buenos Aires, con renuncia expresa a cualquier otro fuero o jurisdicción.

FIRMA CERTIFICADA EN SELLADO NOTARIAL
Nº R002394497.-

Ignacio Lara
Acindar Pymes SGR
Apoderado

JOSE MARIA GONZALEZ

FRANCISCO SANCHEZ
ESCRIBANO - MAT. 5134

O.N. PyME ZAFRA S.A. - Serie II

COLEGIO DE ESCRIBANOS · CIUDAD DE BUENOS AIRES · CAPITAL FEDERAL · REPUBLICA ARGENTINA

ACTA DE CERTIFICACION DE FIRMAS
LEY 404

R 002394497

CERTIFICACION DE FIRMAS. En la ciudad de Buenos Aires, a los veintitrés días del mes de septiembre de 2024, Francisco Sánchez, escribano Adscripto del Registro Notarial 1982 de esta ciudad, por la presente CERTIFICO que las firmas que obran en el documento que ligo con esta foja, han sido puestas en mi presencia por las siguientes personas mayores de edad y de mi conocimiento, doy fe: José María GONZALEZ, titular del Documento Nacional de Identidad número 27.193.440, e Ignacio LARA, titular del Documento Nacional de Identidad número 34.612.877; y declaran actuar en nombre y representación de "ACINDAR PYMES S.G.R.", en su carácter de Apoderados de la misma, con facultades suficientes para este acto, a mérito de los siguientes poderes especiales que según manifiestan se encuentran vigentes: a) poder otorgado por escritura número 21 de febrero de 2024, pasada ante el escribano de esta ciudad don Pedro F. M. Bonnefon, al folio 90 del registro notarial 322 a su cargo, y b) Poder otorgado por escritura número 94 de fecha 27 de mayo de 2020, pasada ante el citado Escribano don Pedro F. M. Bonnefon, al folio 242 del registro notarial 322 a su cargo.- La sociedad se inscribió en la Inspección General de Justicia de esta ciudad con fecha 5 de octubre de 2005, bajo el número 11860 del Libro 29 de Sociedades por Acciones.- La documentación relacionada se tiene a la vista para este acto, doy fe.- Asimismo certifico que el requerimiento efectuado en el Acta Nº 1377, se formalizó en el Acta de Requerimiento Nº R 002394497. Certificación extendida en el Acta de Certificación de Firmas Nº R 002394497.-

FRANCISCO SÁNCHEZ · ESCRIBANO · MAT. 5734

O.N. PyME ZAFRA S.A. - Serie II

COLEGIO DE ESCRIBANOS
CIUDAD DE BUENOS AIRES
CAPITAL FEDERAL · REPUBLICA ARGENTINA

R 002394497

26
27
28
29
30
31
32
33
34
35
36
37
38
39
40
41
42
43
44
45
46
47
48
49
50

O.N. PyME ZAFRA S.A. - Serie II

CERTIFICADO DE GARANTÍA

En la Ciudad de Buenos Aires, a los 19 días del mes de septiembre de 2024, Banco Hipotecario S.A., CUIT 30-50001107-2 con domicilio en la calle Reconquista 151, de la Ciudad Autónoma de Buenos Aires, representada en este acto por Manuel Maria Puelles Ibarra , DNI:22.809.438 y por el Sr. Martin Ignacio Diez, DNI: 28.990.736 en su carácter de apoderados con facultades suficientes se constituye en fiador solidario liso, llano y principal pagador por hasta el 25% (veinticinco por ciento) del monto total emitido y en circulación, en los términos del Libro Tercero, Título IV, Capítulo 23, Sección 1°, Art. 1574, sig. y concordantes del Código Civil y Comercial de la Nación, a favor de todo tenedor de los Valores Negociables que se detallan a continuación: **OBLIGACIONES NEGOCIABLES PYME CNV GARANTIZADA ZAFRA SERIE II** emitidas por ZAFRA S.A. (el "**Deudor**") bajo el Régimen PYME CNV GARANTIZADA según el Capítulo VI del Título II "Emisoras" de las NORMAS de la Comisión Nacional de Valores autorizadas según Resolución CNV N° 22868 de fecha 18 de septiembre de 2024: (1) Obligaciones negociables Serie II Clase A, denominadas, integradas y pagaderas en pesos, a una tasa de interés nominal anual variable equivalente a la Tasa Badlar más un Diferencial de Tasa, pagaderas en forma semestral, con vencimiento a los 24 (veinticuatro) meses contados desde de la Fecha de Emisión y Liquidación (las "ON Serie II Clase A"); y (2) Obligaciones negociables Serie II Clase B, denominadas en dólares estadounidenses ("**Dólares**"), integradas en pesos al Tipo de Cambio de Integración y pagaderas en pesos al Tipo de Cambio de Pago, a una tasa de interés fija nominal anual que será determinada por el Deudor: (i) con anterioridad al inicio del Período de Difusión e informada en el Aviso de Suscripción, de realizarse la colocación por precio; o (ii) con anterioridad a la Fecha de Emisión y Liquidación de colocarse por licitación de tasa, pagaderas en forma semestral, con vencimiento a los 24 (veinticuatro) meses contados desde de la Fecha de Emisión y Liquidación (las "ON Serie II Clase B", y junto con las "ON Serie II Clase A" las "ON Zafra Serie II" u "Obligaciones Negociables Zafra Serie II" indistintamente), a ser emitidas en forma individual o conjunta entre las ON Serie II Clase A y las ON Serie II Clase B por hasta un valor nominal total de V/N USD 1.000.000 (Dólares un millón) o el equivalente en pesos al Tipo de Cambio de Integración para las ON Serie II Clase B, dejándose constancia de que la sumatoria del monto de emisión de las ON Serie II Clase A y de las ON Serie II Clase B no podrá superar el monto total de USD 1.000.000 (Dólares un millón) o su equivalente en pesos al Tipo de Cambio de Integración. El capital de las ON Zafra Serie II será pagadero en cuatro (4) cuotas semestrales iguales consecutivas, comenzando el primer pago a los seis meses de la Fecha Emisión y Liquidación. Cada una de las cuotas será equivalente al 25% (veinticinco por ciento) del capital y serán pagaderas en las Fechas de Pago de Servicios que serán informadas en el Aviso de Suscripción, o en su caso en el Aviso de Resultado. El Tipo de Cambio de Integración será el tipo de cambio Vendedor Cotización Billetes (Dólar USA) publicado por el Banco de la Nación Argentina en su página web https://www.bna.com.ar/Personas del Día Hábil previo al día en que finaliza el Período de Licitación. El monto de la emisión y el Tipo de Cambio de Integración será calculado el día de cierre del Período de Licitación e informado en el Aviso de Resultado de Colocación. El Tipo de Cambio de Pago es el promedio aritmético simple de los últimos tres (3) Días Hábiles previos a la Fecha de Cálculo del tipo de cambio Vendedor Cotización Billetes (Dólar USA) publicado por el Banco de la Nación Argentina en su página web https://www.bna.com.ar/Personas. En el supuesto que el Banco de la Nación Argentina dejare de publicar dicho tipo de cambio, el Tipo de Cambio de Pago será calculado de acuerdo al promedio aritmético simple de los últimos tres (3) Días Hábiles previos a la Fecha de Cálculo del tipo de cambio Dólar Estadounidenses / Pesos informado por el

O.N. PyME ZAFRA S.A. - Serie II

BCRA mediante la Comunicación "A" 3500 (Mayorista) (o la regulación que la sucediere o modificare en el tiempo). La presente garantía es otorgada por hasta la suma de USD 250.000 (Dólares doscientos cincuenta mil) para la ON Serie II Clase B, o su equivalente en pesos al Tipo de Cambio de Integración para las ON Serie II Clase A; no superando esta garantía la suma máxima equivalente al 25% (veinticinco por ciento) del monto total emitido y en circulación; adicionándosele a dicha suma los intereses correspondientes, así como todo otro accesorio de las ON Zafra Serie II y los gastos que razonablemente demande su cobro, incluidas las costas judiciales (en adelante, el "Monto Máximo" y las "Obligaciones Garantizadas"). Se deja constancia que el capital de las ON Zafra Serie II se encuentra garantizado adicionalmente, con fianza de Banco de Servicios y Transacciones S.A. por el 25%, por Acindar Pymes SGR por el 25%, y por Garantías Bind S.G.R. por el 25% restante, todas con más los intereses correspondientes, así como todo otro accesorio de las ON Zafra Serie II y los gastos que razonablemente demande su cobro, incluidas las costas judiciales. Cada una de las garantías referidas será instrumentada mediante el correspondiente certificado de garantía, siendo las obligaciones de cada garante simplemente mancomunadas y en consecuencia, ante el supuesto de incumplimiento del Deudor con relación a las ON Zafra Serie II emitidas, cada entidad de garantía responderá ante dicho incumplimiento en la proporción en que otorgó su respectiva garantía con relación al importe total emitido y en circulación bajo las ON Zafra Serie II, es decir que cada entidad de garantía responderá por el 25% (veinticinco por ciento) del monto total de la emisión. Asimismo, la presente garantía se emite con renuncia a los beneficios de excusión y de división, en este último caso sólo respecto del Deudor y no así respecto de otros co-fiadores, como así también de la posibilidad de subrogarse en los derechos del tenedor contra el Deudor hasta tanto el crédito del tenedor de las ON Zafra Serie II haya sido totalmente satisfecho. Las prórrogas, renovaciones, modificaciones o novaciones que pudieran otorgarse con relación a las obligaciones contraídas como consecuencia de las Obligaciones Garantizadas deberán contar con el consentimiento expreso y por escrito de Banco Hipotecario S.A. Consiguientemente, Banco Hipotecario S.A. se obliga, ante el primer requerimiento del tenedor efectuado al domicilio indicado precedentemente mediante notificación fehaciente, a abonar dentro de los CINCO (5) días hábiles cualquier suma adeudada bajo las Obligaciones Garantizadas hasta su efectiva cancelación por hasta el Monto Máximo. Esta garantía permanecerá plenamente vigente y operativa hasta tanto se produzca la total cancelación de las Obligaciones Garantizadas. El Monto Máximo fijado en el presente certificado de garantía determina la cuantía total de la obligación asumida, y deberán deducirse de ese monto los pagos efectuados por el Deudor. La presente garantía se otorga para ser cumplida en los mismos términos, plazos y condiciones que los previstos en las condiciones de emisión de las ON Zafra Serie II. Se deja expresa constancia que cualquier impuesto, tasa o contribución que deba abonarse con motivo de la firma, mantenimiento y ejecución de esta garantía será a cargo de Banco Hipotecario S.A. El presente instrumento es emitido a favor de todo tenedor de las ON Zafra Serie II y será título ejecutivo por el monto y las condiciones arriba expresadas, conforme a lo previsto por el art. 70 de la ley 24.467 (T.O. Ley 25.300). Aceptamos expresamente someternos para cualquier cuestión judicial que se suscitare entre las Partes, a los Tribunales Nacionales de Primera Instancia en lo Comercial con sede en la Ciudad Autónoma de Buenos Aires, con renuncia expresa a cualquier otro fuero o jurisdicción.

O.N. PyME ZAFRA S.A. - Serie II

Manuel María Puelles Ibarra
Apoderado
Banco Hipotecario S.A.

Martín Ignacio Diez
Apoderado
Banco Hipotecario S.A.

Firma certificada en sello de certificaciones de Firmas Nº F19499065-19/09/2024

ELIZABETH A. CORDOBA
MAT. 4253
ESCRIBANA

O.N. PyME ZAFRA S.A. - Serie II

COLEGIO DE ESCRIBANOS · CIUDAD DE BUENOS AIRES · CAPITAL FEDERAL · REPUBLICA ARGENTINA

ACTA DE CERTIFICACION DE FIRMAS
LEY 404

F 019499065

Buenos Aires, 19 de Septiembre de 2024 . En mi carácter de escribano TITULAR del Registro Notarial Número 2120, Capital Federal

CERTIFICO: Que la/s firmas que obra/n en el documento que adjunto a esta foja, cuyo requerimiento de certificación se formaliza simultáneamente por ACTA número 85 del LIBRO número 163 , es/son puesta/s en mi presencia por la/s persona/s cuyo/s nombre/s, documento/s de identidad y justificación de identidad se indican: **Manuel María PUELLES IBARRA,** DNI 22.809.438; **Martin Ignacio DIEZ,** DNI 28.990.736; a quienes conozco en los términos del artículo 306 inciso b) del Código Civil y Comercial, quienes comparecen en carácter de **Apoderados** de **"BANCO HIPOTECARIO S.A"**, con facultades suficientes para este otorgamiento según documentación que he tenido a la vista.-

ELIZABETH A. CORDOBA * ESCRIBANA * MAT. 4253

O.N. PyME ZAFRA S.A. - Serie II

bind garantias

CERTIFICADO DE GARANTÍA N°92.324

En la Ciudad de Buenos Aires, a los 19 días del mes de septiembre de 2024, Garantías Bind S.G.R., CUIT 30-70860991-5 con domicilio en Maipú 1210 Piso 10 de la Ciudad Autónoma de Buenos Aires, representada en este acto por **Marcela Battafarano DNI 17.910.428 y Nayla Tibaldi DNI 32.565.501**, en su carácter de apoderadas se constituye en fiador solidario liso, llano y principal pagador por hasta el **25%** (veinticinco por ciento) del monto total emitido y en circulación, en los términos del Libro Tercero, Título IV, Capítulo 23, Sección 1°, Art. 1574, sig. y concordantes del Código Civil y Comercial de la Nación, a favor de todo tenedor de los Valores Negociables que se detallan a continuación: **OBLIGACIONES NEGOCIABLES PYME CNV GARANTIZADA ZAFRA SERIE II** emitidas por ZAFRA S.A. (el "**Deudor**") bajo el Régimen PYME CNV GARANTIZADA según el Capítulo VI del Título II "Emisoras" de las NORMAS de la Comisión Nacional de Valores autorizadas según **Resolución RESFC-2024-22868-APN-DIR#CNV de fecha 18 de septiembre de 2024**: (1) Obligaciones negociables Serie II Clase A, denominadas, integradas y pagaderas en pesos, a una tasa de interés nominal anual variable equivalente a la Tasa Badlar más un Diferencial de Tasa, pagaderas en forma semestral, con vencimiento a los 24 (veinticuatro) meses contados desde de la Fecha de Emisión y Liquidación (las "ON Serie II Clase A"); y (2) Obligaciones negociables Serie II Clase B, denominadas en dólares estadounidenses ("**Dólares**"), integradas en pesos al Tipo de Cambio de Integración y pagaderas en pesos al Tipo de Cambio de Pago, a una tasa de interés fija nominal anual que será determinada por el Deudor: (i) con anterioridad al inicio del Período de Difusión e informada en el Aviso de Suscripción, de realizarse la colocación por precio; o (ii) con anterioridad a la Fecha de Emisión y Liquidación de colocarse por licitación de tasa, pagaderas en forma semestral, con vencimiento a los 24 (veinticuatro) meses contados desde de la Fecha de Emisión y Liquidación (las "ON Serie II Clase B", y junto con las "ON Serie II Clase A" las "ON Zafra Serie II" u "Obligaciones Negociables Zafra Serie II" indistintamente), a ser emitidas en forma individual o conjunta entre las ON Serie II Clase A y las ON Serie II Clase B por hasta un valor nominal total de V/N USD 1.000.000 (Dólares un millón) o el equivalente en pesos al Tipo de Cambio de Integración para las ON Serie II Clase B, dejándose constancia de que la sumatoria del monto de emisión de las ON Serie II Clase A y de las ON Serie II Clase B no podrá superar el monto total de USD 1.000.000 (Dólares un millón) o su equivalente en pesos al Tipo de Cambio de Integración. El capital de las ON Zafra Serie II será pagadero en cuatro (4) cuotas semestrales iguales consecutivas, comenzando el primer pago a los seis meses de la Fecha Emisión y Liquidación. Cada una de las cuotas será equivalente al 25% (veinticinco por ciento) del capital y serán pagaderas en las Fechas de Pago de Servicios que serán informadas en el Aviso de Suscripción, o en su caso en el Aviso de Resultado. El Tipo de Cambio de Integración será el tipo de cambio Vendedor Cotización Billetes (Dólar USA) publicado por el Banco de la Nación Argentina en su página web https://www.bna.com.ar/Personas del Día Hábil previo al día en que finaliza el Período de Licitación. El monto de la emisión y el Tipo de Cambio de Integración será calculado el día de cierre del Período de Licitación e informado en el Aviso de Resultado de Colocación. El Tipo de Cambio de Pago es el promedio aritmético simple de los últimos tres (3) Días Hábiles previos a la Fecha de Cálculo del tipo de cambio Vendedor Cotización Billetes (Dólar USA) publicado por el Banco de la Nación Argentina en su

Nayla Tibaldi

O.N. PyME ZAFRA S.A. - Serie II

bind garantias

página web https://www.bna.com.ar/Personas. En el supuesto que el Banco de la Nación Argentina dejare de publicar dicho tipo de cambio, el Tipo de Cambio de Pago será calculado de acuerdo al promedio aritmético simple de los últimos tres (3) Días Hábiles previos a la Fecha de Cálculo del tipo de cambio Dólar Estadounidenses / Pesos informado por el BCRA mediante la Comunicación "A" 3500 (Mayorista) (o la regulación que la sucediere o modificare en el tiempo). La presente garantía es otorgada por hasta la suma de **USD 250.000 (Dólares doscientos cincuenta mil)** para la ON Serie II Clase B, o su equivalente en pesos al Tipo de Cambio de Integración para las ON Serie II Clase A; no superando esta garantía la suma máxima equivalente al 25% (veinticinco por ciento) del monto total emitido y en circulación; adicionándosele a dicha suma los intereses correspondientes, así como todo otro accesorio de las ON Zafra Serie II y los gastos que razonablemente demande su cobro, incluidas las costas judiciales (en adelante, el "Monto Máximo" y las "Obligaciones Garantizadas"). Se deja constancia que el capital de las ON Zafra Serie II se encuentra garantizado adicionalmente, con fianza de Banco de Servicios y Transacciones S.A. por el 25%, por Acindar Pymes SGR por el 25%, y por Banco Hipotecario por el 25% restante, todas con más los intereses correspondientes, así como todo otro accesorio de las ON Zafra Serie II y los gastos que razonablemente demande su cobro, incluidas las costas judiciales. Cada una de las garantías referidas será instrumentada mediante el correspondiente certificado de garantía, siendo las obligaciones de cada garante simplemente mancomunadas y en consecuencia, ante el supuesto de incumplimiento del Deudor con relación a las ON Zafra Serie II emitidas, cada entidad de garantía responderá ante dicho incumplimiento en la proporción en que otorgó su respectiva garantía con relación al importe total emitido y en circulación bajo las ON Zafra Serie II, es decir que cada entidad de garantía responderá por el 25% (veinticinco por ciento) del monto total de la emisión. Asimismo, la presente garantía se emite con renuncia a los beneficios de excusión y de división, en este último caso sólo respecto del Deudor y no así respecto de otros co-fiadores, como así también de la posibilidad de subrogarse en los derechos del tenedor contra el Deudor hasta tanto el crédito del tenedor de las ON Zafra Serie II haya sido totalmente satisfecho. Las prórrogas, renovaciones, modificaciones o novaciones que pudieran otorgarse con relación a las obligaciones contraídas como consecuencia de las Obligaciones Garantizadas deberán contar con el consentimiento expreso y por escrito de Garantías Bind S.G.R. Consiguientemente, Garantías Bind S.G.R. se obliga, ante el primer requerimiento del tenedor efectuado al domicilio indicado precedentemente mediante notificación fehaciente, a abonar dentro de los CINCO (5) días hábiles cualquier suma adeudada bajo las Obligaciones Garantizadas hasta su efectiva cancelación por hasta el Monto Máximo. Esta garantía permanecerá plenamente vigente y operativa hasta tanto se produzca la total cancelación de las Obligaciones Garantizadas. El Monto Máximo fijado en el presente certificado de garantía determina la cuantía total de la obligación asumida, y deberán deducirse de ese monto los pagos efectuados por el Deudor. La presente garantía se otorga para ser cumplida en los mismos términos, plazos y condiciones que los previstos en las condiciones de emisión de las ON Zafra Serie II. Se deja expresa constancia que cualquier impuesto, tasa o contribución que deba abonarse con motivo de la firma, mantenimiento y ejecución de esta garantía será a cargo de Garantías Bind S.G.R. El presente instrumento es emitido a favor de todo tenedor de las ON Zafra Serie II y será título ejecutivo por el monto y las condiciones arriba expresadas,

O.N. PyME ZAFRA S.A. - Serie II

bind garantias

conforme a lo previsto por el art. 70 de la ley 24.467 (T.O. Ley 25.300). Aceptamos expresamente someternos para cualquier cuestión judicial que se suscitare entre las Partes, a los Tribunales Nacionales de Primera Instancia en lo Comercial con sede en la Ciudad Autónoma de Buenos Aires, con renuncia expresa a cualquier otro fuero o jurisdicción.

Marcela Battafarano
Apoderada

Nayla Tibaldi
Apoderada

FIRMA/S CERTIFICADA/S EN FOJA DE ACTUACIÓN NOTARIAL Nº T.018229107.
CABA 19 DE 08 DEL 2024

LUCÍA PAULA CURTI
ESCRIBANA
MAT. 5069

O.N. PyME ZAFRA S.A. - Serie II

LUCÍA
E

O.N. PyME ZAFRA S.A. - Serie II

COLEGIO DE ESCRIBANOS · CIUDAD DE BUENOS AIRES · CAPITAL FEDERAL · REPUBLICA ARGENTINA

ACTA DE CERTIFICACION DE FIRMAS
LEY 404

F 019229107

PAULA CURTI
SCRIBANA
MAT. 5069

Buenos Aires, 19 de Septiembre de 2024 . En mi carácter de escribano Titular del Registro Notarial 1246 de esta Ciudad.-

CERTIFICO: Que la/s firmas que obra/n en el documento que adjunto a esta foja, cuyo requerimiento de certificación se formaliza simultáneamente por ACTA número 197 del LIBRO número 14 , es/son puesta/s en mi presencia por la/s persona/s cuyo/s nombre/s, documento/s de identidad y justificación de identidad se indican:

Personas de mi conocimiento en los términos del inciso b) del artículo 306 del Código Civil y Comercial de la Nación.- Marcela Viviana BATTAFARANO, con DNI 17.910.428 y Nayla Denisa TIBALDI, con DNI 32.565.501.- Manifiestan actuar en nombre y representación y en su caracteres de apoderadas de "GARANTÍAS BIND S.G.R." como continuadora de "GARANTÍA DE VALORES S.G.R.", CUIT 30-70860991-5, con domicilio en la calle Maipú 1210, piso 10, de esta ciudad, acreditando lo relacionado y el carácter invocado con poder especial otorgado por escritura 76 de fecha 11 de julio de 2024, pasado al folio 193 de este mismo registro; de dicho poder surge: I) que la sociedad ha sido constituida por escritura de fecha 27 de noviembre de 2003, pasada al folio 277, inscripta en la Inspección General de Justicia con fecha 23 de diciembre de 2003 bajo el número 18.525 del Libro 23 de Sociedades por Acciones; II) Cambio de Sede social, otorgado por escritura número 242 de fecha 27 de septiembre de 2010, pasada al folio 826 del presente Registro Notarial, inscripta su primera copia en Inspección General de Justicia el 19 de octubre de 2010, bajo el número 19563, Libro 51, Tomo de Sociedades por Acciones; III) Acta de Asamblea General Ordinaria y Extraordianaria de fecha 3 de mayo

O.N. PyME ZAFRA S.A. - Serie II

COLEGIO DE ESCRIBANOS CIUDAD DE BUENOS AIRES CAPITAL FEDERAL - REPUBLICA ARGENTINA

F 019229107

de 2018 de Reforma de estatuto, obrante a páginas 80 a 94 del Libro de Actas de Asambleas número 1 rubricado en la IGJ el 22 de enero de 2004 bajo el número 4803-14, inscripto en la Ins pección General de Justicia el 28 de agosto de 2018 bajo el número 16121, del libro 91, tomo -,de sociedades por acciones; IV) Cambio de Sede Social otorgado por escritura 247 de fecha 26 de septiembre de 2018 pasada al folio 814 del presente Registro Notarial 1246, inscripto en Inspección General de Justicia el 4 de octubre de 2018 bajo el número 18889 del libro 91, tomo - de Sociedades por Acciones; y VI) Cambio de sede social otorgado por escritura 62 de fecha 19 de abril de 2021 pasada ante la escribana de esta ciudad, Lucila X. Cadoche, al folio 107 del Registro Notarial 975 a su cargo, inscripta en Inspección General de Justicia el 27 de abril de 2022, bajo el número 7406, Libro 107, tomo - de Sociedades por Acciones; documentación relacionada que en original tengo a la vista, con facultades suficientes para este acto.- Las comparecientes manifiestan que su mandato continúa vigente, y declaran no hallarse en trámite ni restringida ni limitada su capacidad jurídica para el presente otorgamiento.- El documento en el que se insertan las firmas consiste en Certificado de Garantía n° 92.324.- Se certifica en foja de Actuación Notarial F019229107.-

LUCIA PAULA CURTI
ESCRIBANA
MAT. 5069

bst
El banco de las empresas

CERTIFICADO DE GARANTÍA

En la Ciudad de Buenos Aires, a los 23 días del mes de septiembre de 2024, **Banco de Servicios y Transacciones S.A.** (en adelante, "BST"), con domicilio en Tte. Gral. Juan Domingo Perón 646, Piso 4, de la Ciudad Autónoma de Buenos Aires, representada en este acto por Martín Elías Culeddu, DNI 23.532.299 y Claudio Javier Peralta, DNI 16.977.066 en su carácter de apoderados, se constituye en fiador solidario liso, llano y principal pagador por hasta el 25% (veinticinco por ciento) del monto total emitido y en circulación, en los términos del Libro Tercero, Título IV, Capítulo 23, Sección 1°, Artículo 1.574, siguientes y concordantes del Código Civil y Comercial de la Nación, a favor de todo tenedor de las **OBLIGACIONES NEGOCIABLES PYME CNV GARANTIZADA ZAFRA SERIE II** emitidas por ZAFRA S.A. (el "Deudor") bajo el Régimen PYME CNV GARANTIZADA según el Capítulo VI del Título II "Emisoras" de las NORMAS de la Comisión Nacional de Valores autorizadas según Resolución CNV N° 22868 de fecha 18 de septiembre de 2024: (1) Obligaciones negociables Serie II Clase A, denominadas, integradas y pagaderas en pesos, a una tasa de interés nominal anual variable equivalente a la Tasa Badlar más un Diferencial de Tasa Solicitado (conforme dicho término se define en el Prospecto), con intereses pagaderos de forma semestral, con vencimiento a los 24 (veinticuatro) meses contados desde de la Fecha de Emisión y Liquidación (las "ON Serie II Clase A"); y (2) Obligaciones negociables Serie II Clase B, denominadas en dólares estadounidenses ("Dólares"), integradas en pesos al Tipo de Cambio de Integración (conforme dicho término es definido más adelante) y pagaderas en pesos al Tipo de Cambio de Pago (conforme dicho término es definido más adelante), a una tasa de interés fija nominal anual que será determinada por el Deudor: (i) con anterioridad al inicio del Período de Difusión e informada en el Aviso de Suscripción, de realizarse la colocación por precio; o (ii) con anterioridad a la Fecha de Emisión y Liquidación de colocarse por licitación de tasa, con intereses pagaderos en forma semestral, con vencimiento a los 24 (veinticuatro) meses contados desde de la Fecha de Emisión y Liquidación (las "ON Serie II Clase B", y junto con las "ON Serie II Clase A" las "ON Zafra Serie II" u "Obligaciones Negociables Zafra Serie II" indistintamente), a ser emitidas en forma individual o conjunta entre las ON Serie II Clase A y las ON Serie II Clase B por hasta un valor nominal total de V/N USD 1.000.000 (Dólares un millón) o el equivalente en pesos al Tipo de Cambio de Integración (conforme dicho término es definido más adelante) para las ON Serie II Clase B, dejándose constancia de que la sumatoria del monto de emisión de las ON Serie II Clase A y de las ON Serie II Clase B no podrá superar el monto total de USD 1.000.000 (Dólares un millón) o su equivalente en pesos al Tipo de Cambio de Integración (conforme dicho término es definido más adelante). El capital de las ON Zafra Serie II será pagadero en cuatro (4) cuotas semestrales iguales consecutivas, comenzando el primer pago a los seis meses de la Fecha Emisión y Liquidación. Cada una de las cuotas será equivalente al 25% (veinticinco por ciento) del capital y serán pagaderas en las fechas de pago de servicios que serán informadas en el Aviso de Suscripción, o en su caso en el Aviso de Resultado. El Tipo de Cambio de Integración será el tipo de cambio Vendedor Cotización Billetes (Dólar USA) publicado por el Banco de la Nación Argentina en su página web https://www.bna.com.ar/Personas del Día Hábil previo al día en que finaliza el Período de Licitación. El monto de la emisión y el Tipo de Cambio de Integración será calculado el

O.N. PyME ZAFRA S.A. - Serie II

María Cecilia ESCI MA

día de cierre del Período de Licitación e informado en el Aviso de Resultado de Colocación. El Tipo de Cambio de Pago es el promedio aritmético simple de los últimos tres (3) Días Hábiles previos a la Fecha de Cálculo del tipo de cambio Vendedor Cotización Billetes (Dólar USA) publicado por el Banco de la Nación Argentina en su página web https://www.bna.com.ar/Personas. En el supuesto que el Banco de la Nación Argentina dejare de publicar dicho tipo de cambio, el Tipo de Cambio de Pago será calculado de acuerdo al promedio aritmético simple de los últimos tres (3) Días Hábiles previos a la Fecha de Cálculo del tipo de cambio Dólar Estadounidenses / Pesos informado por el BCRA mediante la Comunicación "A" 3500 (Mayorista) (o la regulación que la sucediere o modificare en el tiempo). La presente fianza se otorga por hasta la suma de USD 250.000 (Dólares doscientos cincuenta mil) para la ON Serie II Clase B, o su equivalente en pesos al Tipo de Cambio de Integración para las ON Serie II Clase A; no superando esta garantía la suma máxima equivalente al 25% (veinticinco por ciento) del monto total emitido y en circulación; adicionándosele a dicha suma los intereses compensatorios pactados, así como todo otro accesorio de las ON Zafra Serie II y los gastos que razonablemente demande su cobro, incluidas las costas judiciales (en adelante, el "Monto Máximo" y las "Obligaciones Garantizadas") haciendo saber que dicho porcentaje cubre hasta el Monto Máximo a emitir. Se deja constancia que las ON Zafra Serie II emitidas por el Deudor se encuentran garantizadas adicionalmente con la fianza de Garantías Bind S.G.R. por hasta el 25%, por Acindar Pymes S.G.R. por hasta el 25%, y por Banco Hipotecario S.A. por hasta el 25% restante, todas con más los intereses correspondientes, así como todo otro accesorio de las ON Zafra Serie II y los gastos que razonablemente demande su cobro, incluidas las costas judiciales. Cada una de las garantías referidas será instrumentada mediante el correspondiente certificado de garantía, siendo las obligaciones de cada garante simplemente mancomunadas y en consecuencia, ante el supuesto de incumplimiento del Deudor con relación a las ON Zafra Serie II emitidas, cada entidad de garantía responderá ante dicho incumplimiento en la proporción en que otorgó su respectiva garantía con relación al importe total emitido y en circulación bajo las ON Zafra Serie II, es decir que cada entidad de garantía responderá por el 25% (veinticinco por ciento) del monto total de la emisión con más los intereses pactados, como así también todo otro accesorio de las ON Zafra Serie II y los gastos que razonablemente demande su cobro, incluidas las costas judiciales. Asimismo, la presente garantía se emite con renuncia a los beneficios de excusión y de división, en este último caso sólo respecto del Deudor y no así respecto de los co-fiadores, como así también de la posibilidad de subrogarse en los derechos del tenedor contra el Deudor hasta tanto el crédito del tenedor de las ON Zafra Serie II haya sido totalmente satisfecho. Las prórrogas, renovaciones, modificaciones o novaciones que pudieran otorgarse con relación a las obligaciones contraídas como consecuencia de las Obligaciones Garantizadas deberán contar con el consentimiento expreso y por escrito de Banco de Servicios y Transacciones S.A. Consiguientemente, Banco de Servicios y Transacciones S.A. se obliga, ante el primer requerimiento del tenedor efectuado al domicilio indicado precedentemente mediante notificación fehaciente, a abonar dentro de los CINCO (5) días hábiles cualquier suma adeudada bajo las Obligaciones Garantizadas por hasta el Monto Máximo y hasta su efectiva cancelación. Esta garantía permanecerá plenamente vigente y operativa hasta tanto se produzca la total cancelación de las Obligaciones Garantizadas. El Monto Máximo fijado en el presente certificado de garantía determina la cuantía total de la obligación asumida, y deberán deducirse de ese monto los pagos efectuados por el Deudor bajo las Obligaciones Garantizadas. La presente garantía se otorga para ser cumplida en los mismos términos, plazos y condiciones que los previstos en las condiciones de emisión de las ON Zafra Serie II. Se deja expresa constancia que cualquier impuesto, tasa o contribución que deba abonarse con motivo de la firma,

O.N. PyME ZAFRA S.A. - Serie II

Koundukdjian
ESCRIBANA
T. 4852

mantenimiento y ejecución de esta garantía será a cargo de Banco de Servicios y Transacciones S.A. El presente instrumento es emitido a favor de todo tenedor de las ON Zafra Serie II y será título ejecutivo por el monto y las condiciones arriba expresadas, conforme a lo previsto por el artículo 523, inciso 2 del Código Procesal Civil y Comercial de la Nación. Aceptamos expresamente someternos para cualquier cuestión judicial que se suscitare entre las partes, a los Tribunales Nacionales de Primera Instancia en lo Comercial con sede en la Ciudad Autónoma de Buenos Aires, con renuncia expresa a cualquier otro fuero o jurisdicción.

Firma/s Certificada/s
en foja F19552831
y anexo
Buenos Aires, 23/9/2024.

María Cecilia Koundukdjian
ESCRIBANA
MAT. 4852

O.N. PyME ZAFRA S.A. - Serie II

María Cecilia K
ESCRI
MAT.

SIN TEXTO

O.N. PyME ZAFRA S.A. - Serie II

171/87

COLEGIO DE ESCRIBANOS · CIUDAD DE BUENOS AIRES · CAPITAL FEDERAL · REPUBLICA ARGENTINA

ACTA DE CERTIFICACION DE FIRMAS
LEY 404

F 019552831

Buenos Aires, 23 de Septiembre de 2024 . En mi carácter de escribano Titular del Registro Notarial 2000 de la Ciudad Autónoma de Buenos Aires CERTIFICO: Que la/s firmas que obra/n en el documento que adjunto a esta foja, cuyo requerimiento de certificación se formaliza simultáneamente por ACTA número 171 del LIBRO número 87 , es/son puesta/s en mi presencia por la/s persona/s cuyo/s nombre/s, documento/s de identidad y justificación de identidad se indican: Martín Elías CULEDDU, titular del documento nacional de identidad número 23.532.299 y Claudio Javier PERALTA, titular del documento nacional de identidad número 16.977.066, personas de mi conocimiento, quienes declaran actuar en nombre y representación y en carácter de apoderados de la sociedad que gira en esta plaza bajo la denominación de "BANCO DE SERVICIOS Y TRANSACCIONES S.A.", con domicilio en Tte. Gral. Juan Domingo Perón 646, piso 4°, de esta Ciudad, acreditando el carácter invocado y las facultades suficientes para este acto con el Poder General Amplio otorgado con fecha 10 de abril de 2024, ante mi, al folio 332 de este mismo Registro Notarial 2000, a mi cargo, cuya primera copia tengo a la vista, doy fe.-

María Cecilia Koundukdjian
ESCRIBANA
MAT. 4852

O.N. PyME ZAFRA S.A. - Serie II

COLEGIO DE ESCRIBANOS
CIUDAD DE BUENOS AIRES
CAPITAL FEDERAL - REPUBLICA ARGENTINA

F 019552831

26
27
28
29
30
31
32
33
34
35
36
37
38
39
40
41
42
43
44
45
46
47
48
49
50

LA BOLSA
Prospecto
miércoles 25 de septiembre de 2024 Año CXVIII - N° 17.310
BCBA Bolsa de Comercio de Buenos Aires
BYMA Bolsas y Mercados Argentinos
SEPARATA 74 PAGINAS

SUPLEMENTO DE PROSPECTO DE TÉRMINOS PARTICULARES RESUMIDO

"FIDEICOMISO FINANCIERO CUOTAS CENCOSUD SERIE XXXVII" BAJO EL PROGRAMA GLOBAL DE VALORES FIDUCIARIOS FIDEICOMISOS FINANCIEROS "MÁS CUOTAS II"

TMF Global reach Local knowledge

TMF Trust Company (Argentina) S.A.
Número de matrícula asignado 48 de la CNV
Fiduciario Financiero y Emisor.

cencosud

Cencosud S.A.

Fiduciante, Administrador, Agente de Cobro y Fideicomisario

Galicia

Banco de Galicia y Buenos Aires S.A.U.
(Agente de Liquidación y Compensación y Agente de Negociación Integral
Número de matrícula asignado 21 de la CNV)

Organizador y Co-Colocador

SBS TRADING

SBS Trading S.A.
(Agente de Liquidación y Compensación y Agente de Negociación Integral. Número de matrícula asignado 53 de la CNV)

Co-Colocador

BANCOPATAGONIA

Banco Patagonia S.A.
(Agente de Liquidación y Compensación y Agente de Negociación Integral. Número de matrícula asignado 66 de la CNV)

Co-Colocador

FIRST

First Corporate Finance Advisors S.A.
Asesor Financiero

Monto de Emisión
V/N $ 8.888.366.194

Valores de Deuda Fiduciaria Clase A
V/N $ 7.524.109.401

Valores de Deuda Fiduciaria Clase B
V/N $ 1.364.256.793

LA OFERTA PÚBLICA DEL PROGRAMA HA SIDO AUTORIZADA POR RESOLUCIÓN Nº RESFC-2018-19.890-APN-DIR#CNV DE FECHA 24 DE AGOSTO DE 2018 DE LA COMISIÓN NACIONAL DE VALORES ("CNV"). SU PRÓRROGA Y ACTUALIZACIÓN FUERON AUTORIZADAS POR RESOLUCIÓN DE DIRECTORIO DE LA CNV RESFC-2023-22496-APN-DIR#CNV DE FECHA 1 DE NOVIEMBRE DE 2023. LA OFERTA PÚBLICA DE LA PRESENTE EMISIÓN FUE AUTORIZADA POR LA CNV EL DÍA 25 DE SEPTIEMBRE DE 2024. ESTA AUTORIZACIÓN SÓLO SIGNIFICA QUE SE HA CUMPLIDO CON LOS REQUISITOS ESTABLECIDOS EN MATERIA DE INFORMACIÓN. LA CNV NO HA EMITIDO JUICIO SOBRE LOS DATOS CONTENIDOS EN ESTE PROSPECTO. LA VERACIDAD DE LA INFORMACIÓN

VOLVER AL INICIO

F.F. CUOTAS CENCOSUD - Serie XXXVII

SUMINISTRADA EN EL PRESENTE PROSPECTO ES RESPONSABILIDAD DEL FIDUCIARIO, DEL FIDUCIANTE Y DEMÁS RESPONSABLES CONTEMPLADOS EN LOS ARTÍCULOS 119 Y 120 DE LA LEY Nº 26.831. LOS AUDITORES, EN LO QUE LES ATAÑE, SERÁN RESPONSABLES EN CUANTO A SUS RESPECTIVOS INFORMES SOBRE LOS ESTADOS CONTABLES QUE SE ACOMPAÑAN. EL FIDUCIARIO Y EL FIDUCIANTE MANIFIESTAN, EN LO QUE A CADA UNO LES ATAÑE, CON CARÁCTER DE DECLARACIÓN JURADA, QUE EL PRESENTE PROSPECTO CONTIENE, A LA FECHA DE SU PUBLICACIÓN, INFORMACIÓN VERAZ Y SUFICIENTE SOBRE TODO HECHO RELEVANTE Y DE TODA AQUELLA QUE DEBA SER DE CONOCIMIENTO DEL PÚBLICO INVERSOR CON RELACIÓN A LA PRESENTE EMISIÓN, CONFORME LAS NORMAS VIGENTES.

LOS VALORES FIDUCIARIOS SERÁN EMITIDOS POR TMF TRUST COMPANY (ARGENTINA) S.A. EN SU CARÁCTER DE FIDUCIARIO (EL "FIDUCIARIO" O "TMF") EN EL MARCO DEL PRESENTE FIDEICOMISO, CONSTITUIDO DE CONFORMIDAD CON LAS DISPOSICIONES DEL CAPÍTULO 30 DEL TÍTULO IV DEL LIBRO TERCERO DEL CÓDIGO CIVIL Y COMERCIAL DE LA NACIÓN ("EL CCN"), LAS NORMAS DE LA COMISIÓN NACIONAL DE VALORES Y CONFORME LOS TÉRMINOS Y CONDICIONES DEL CONTRATO DE FIDEICOMISO FINANCIERO. EL PAGO DE LOS VALORES FIDUCIARIOS A LOS RESPECTIVOS BENEFICIARIOS TIENE COMO ÚNICA FUENTE LOS BIENES FIDEICOMITIDOS. LOS BIENES DEL FIDUCIARIO NO RESPONDEN POR LAS OBLIGACIONES CONTRAÍDAS EN LA EJECUCIÓN DEL FIDEICOMISO, LAS QUE SÓLO SON SATISFECHAS CON LOS BIENES FIDEICOMITIDOS, CONFORME LO DISPONE EL ARTÍCULO 1687 DEL CÓDIGO CIVIL Y COMERCIAL DE LA NACIÓN. TAMPOCO RESPONDEN POR ESAS OBLIGACIONES EL FIDUCIANTE, EL BENEFICIARIO NI EL FIDEICOMISARIO, EXCEPTO COMPROMISO EXPRESO DE ÉSTOS. ELLO NO IMPIDE LA RESPONSABILIDAD DEL FIDUCIARIO POR APLICACIÓN DE LOS PRINCIPIOS GENERALES, SI ASÍ CORRESPONDIERE.

La presente operación no constituye un fondo común de inversión, ni se encuentra alcanzada por la Ley Nro. 24.083.

LOS VALORES FIDUCIARIOS CUENTAN SOLAMENTE CON UNA CALIFICACION DE RIESGO DE FECHA 12 DE SEPTIEMBRE DE 2024. DADO QUE NO SE HA PRODUCIDO AÚN LA EMISION, LA CALIFICACION OTORGADA POR LA SOCIEDAD CALIFICADORA DE RIESGO SE BASA EN LA DOCUMENTACIÓN E INFORMACION PROVISTA POR EL ORIGINADOR Y SUS ASESORES A JULIO DE 2024, QUEDANDO SUJETA A LA RECEPCIÓN DE LA DOCUMENTACION DEFINITIVA AL CIERRE DE LA OPERACION. EL INFORME DE CALIFICACION DEBE LEERSE EN FORMA CONJUNTA CON EL PRESENTE SUPLEMENTO DE PROSPECTO DE TERMINOS PARTICULARES RESUMIDO. LOS VALORES FIDUCIARIOS SERÁN OFRECIDOS AL PÚBLICO EN GENERAL. LAS ACTUALIZACIONES DE LA CALIFICACION ESTARÁN DISPONIBLES EN LA AUTOPISTA DE LA INFORMACION FINANCIERA DE LA CNV (https://www.argentina.gob.ar/cnv) Y EN LA PÁGINA WEB DE LA SOCIEDAD CALIFICADORA DE RIESGO (www.fiscr.com/).

La fecha de este Suplemento de Prospecto de Términos Particulares Resumido es 25 de septiembre de 2024 y debe leerse juntamente con el Prospecto del Programa y con el Suplemento de Términos Generales de fecha 9 de febrero de 2024, disponible en www.argentina.gob.ar/cnv. Dicho Suplemento de Prospecto de TP está disponible además en www.argentina.gob.ar/cnv, medios informativos de ByMA y en las oficinas del Fiduciario ubicadas en Av. Chichoras 3345, Piso 5º, los Días Hábiles en el horario de 10 a 15 hs.

F.F. CUOTAS CENCOSUD - Serie XXXVII

ADVERTENCIAS

LOS VALORES FIDUCIARIOS QUE SE EMITIRÁN BAJO EL FIDEICOMISO -DE CONFORMIDAD CON LO PREVISTO EN EL PROGRAMA- SERÁN OFRECIDOS POR OFERTA PÚBLICA (ART. 2 DE LA LEY Nº 26.831 DE MERCADO DE CAPITALES) A POTENCIALES INVERSORES EN LA REPÚBLICA ARGENTINA MEDIANTE LA ENTREGA, Y/O LA PUESTA A DISPOSICIÓN, CONJUNTA DEL PROSPECTO DEL PROGRAMA, EL SUPLEMENTO DE TÉRMINOS GENERALES Y DEL PRESENTE SUPLEMENTO DE PROSPECTO DE TÉRMINOS PARTICULARES RESUMIDO.

TODO EVENTUAL INVERSOR QUE CONTEMPLE LA ADQUISICIÓN DE VALORES FIDUCIARIOS DEBERÁ REALIZAR UNA EVALUACIÓN, ANTES DE DECIDIR DICHA ADQUISICIÓN, Y SE CONSIDERARÁ QUE ASÍ LO HA HECHO, SOBRE LA ESTRUCTURA FIDUCIARIA, SUS TÉRMINOS Y CONDICIONES, LOS BENEFICIOS Y RIESGOS RELATIVOS A DICHA DECISIÓN DE INVERSIÓN Y LAS CONSECUENCIAS IMPOSITIVAS Y LEGALES DE LA ADQUISICIÓN, TENENCIA Y DISPOSICIÓN DE LOS VALORES FIDUCIARIOS. LOS VALORES FIDUCIARIOS PODRÁN GOZAR DE EXENCIONES IMPOSITIVAS, EN TANTO SEAN COLOCADOS POR OFERTA PÚBLICA (ART. 2 DE LA LEY DE MERCADO DE CAPITALES), Y EN LA MEDIDA QUE DICHA AUTORIZACIÓN SEA MANTENIDA.

LA ENTREGA, Y/O LA PUESTA A DISPOSICIÓN, DEL PROSPECTO DEL PROGRAMA, DEL SUPLEMENTO DE TÉRMINOS GENERALES Y DEL PRESENTE SUPLEMENTO DE PROSPECTO DE TÉRMINOS PARTICULARES RESUMIDO NO DEBERÁ INTERPRETARSE, CONSIDERARSE O CALIFICARSE COMO UNA RECOMENDACIÓN DEL FIDUCIARIO NI DEL FIDUCIANTE, PARA ADQUIRIR LOS VALORES FIDUCIARIOS.

NI LOS BIENES DEL FIDUCIARIO NI LOS DEL FIDUCIANTE RESPONDERÁN POR LAS OBLIGACIONES CONTRAÍDAS EN LA EJECUCIÓN DEL FIDEICOMISO. ESTAS OBLIGACIONES SERÁN EXCLUSIVAMENTE SATISFECHAS CON EL PATRIMONIO FIDEICOMITIDO CONFORME LO DISPONE EL ARTÍCULO 1687 DEL CCCN. EN CASO DE INCUMPLIMIENTO TOTAL O PARCIAL DE LOS DEUDORES DE LOS CRÉDITOS TRANSFERIDOS AL FIDEICOMISO QUE CONSTITUYAN SU PATRIMONIO FIDEICOMITIDO, LOS BENEFICIARIOS NO TENDRÁN DERECHO O ACCIÓN ALGUNA CONTRA EL FIDUCIARIO, NI CONTRA EL FIDUCIANTE, SALVO LA GARANTÍA DE EVICCIÓN QUE ESTE ÚLTIMO PRESTA.

SE CONSIDERARÁ QUE CADA INVERSOR ADQUIRENTE DE VALORES FIDUCIARIOS, POR EL SOLO HECHO DE HABER REALIZADO TAL ADQUISICIÓN, HA RECONOCIDO QUE NI EL FIDUCIARIO, NI EL FIDUCIANTE, NI LOS AGENTES CO-COLOCADORES, NI CUALQUIER PERSONA ACTUANDO EN REPRESENTACIÓN DE LOS MISMOS, HA EMITIDO DECLARACIÓN ALGUNA RESPECTO DE LA SOLVENCIA DE LOS OBLIGADOS AL PAGO BAJO LOS BIENES FIDEICOMITIDOS.

TODO EVENTUAL INVERSOR QUE CONTEMPLE LA ADQUISICIÓN DE VALORES FIDUCIARIOS DEBERÁ REALIZAR UNA EVALUACIÓN SOBRE LA ESTRUCTURA FIDUCIARIA, SUS TÉRMINOS Y CONDICIONES Y LOS RIESGOS INHERENTES A LA DECISIÓN DE INVERSIÓN

EL ANÁLISIS Y ESTUDIO DE CIERTOS FACTORES DE RIESGOS A SER CONSIDERADOS CON MOTIVO DE LA INVERSIÓN EN LOS VALORES FIDUCIARIOS DEBE EFECTUARSE TENIENDO EN CUENTA LAS CONSIDERACIONES DE RIESGO PREVISTAS EN EL PRESENTE SUPLEMENTO DE PROSPECTO DE TÉRMINOS PARTICULARES RESUMIDO, EN EL SUPLEMENTO DE PROSPECTO DE TÉRMINOS GENERALES Y EN EL PROSPECTO DEL PROGRAMA.

LA INVERSIÓN EN LOS VALORES FIDUCIARIOS CONLLEVA CIERTOS RIESGOS RELACIONADOS CON LA EFECTIVA GENERACIÓN DEL ACTIVO SUBYACENTE Y SU POSTERIOR TRANSFERENCIA AL FIDEICOMISO FINANCIERO.

LA INFORMACIÓN CONTENIDA EN EL PRESENTE SUPLEMENTO DE PROSPECTO DE TÉRMINOS PARTICULARES RESUMIDO HA SIDO PROPORCIONADA POR EL FIDUCIANTE, EL ORGANIZADOR Y EL FIDUCIARIO, EN LO QUE A CADA UNO RESPECTA, U OBTENIDA DE FUENTES DE CONOCIMIENTO PÚBLICO, SEGÚN CORRESPONDA, Y HA SIDO PUESTA A DISPOSICIÓN DE LOS EVENTUALES INVERSORES SOLAMENTE PARA SU USO EN RELACIÓN CON EL ANÁLISIS DE LA ADQUISICIÓN DE LOS VALORES FIDUCIARIOS QUE SE EMITIRÁN BAJO EL FIDEICOMISO. LA INFORMACIÓN CONTENIDA EN EL PRESENTE SE COMPLEMENTA CON LA INFORMACIÓN CONTENIDA EN EL PROSPECTO DEL PROGRAMA Y EN EL SUPLEMENTO DE TÉRMINOS GENERALES, SIENDO LA MISMA INCORPORADA POR REFERENCIA AL PRESENTE SUPLEMENTO DE PROSPECTO DE TÉRMINOS PARTICULARES RESUMIDO.

DE ACUERDO A LO PREVISTO EN EL ARTÍCULO 119 DE LA LEY DE MERCADO DE CAPITALES, "LOS EMISORES DE VALORES NEGOCIABLES, JUNTAMENTE CON LOS INTEGRANTES DE LOS ÓRGANOS DE ADMINISTRACIÓN Y FISCALIZACIÓN, ESTOS ÚLTIMOS EN MATERIA DE SU COMPETENCIA, Y EN SU CASO LOS OFERENTES DE LOS VALORES NEGOCIABLES CON RELACIÓN A LA INFORMACIÓN VINCULADA A LOS MISMOS, Y LAS PERSONAS QUE FIRMEN EL PROSPECTO DE UNA EMISIÓN DE VALORES NEGOCIABLES, SERÁN RESPONSABLES DE TODA LA INFORMACIÓN INCLUIDA EN LOS PROSPECTOS POR ELLOS REGISTRADOS ANTE LA COMISIÓN NACIONAL DE VALORES". AGREGA EL ARTÍCULO 120 QUE "LAS ENTIDADES Y AGENTES INTERMEDIOS EN EL MERCADO QUE PARTICIPEN

F.F. CUOTAS CENCOSUD - Serie XXXVII

COMO ORGANIZADORES O CO-COLOCADORES EN UNA OFERTA PÚBLICA DE VENTA O COMPRA DE VALORES NEGOCIABLES DEBERÁN REVISAR DILIGENTEMENTE LA INFORMACIÓN CONTENIDA EN LOS PROSPECTOS DE LA OFERTA. LOS EXPERTOS O TERCEROS QUE OPINEN SOBRE CIERTAS PARTES DEL PROSPECTO SÓLO SERÁN RESPONSABLES POR LA PARTE DE DICHA INFORMACIÓN SOBRE LA QUE HAN EMITIDO OPINIÓN". LA LEGITIMACIÓN PARA DEMANDAR, EL MONTO DE LA INDEMNIZACIÓN Y OTROS ASPECTOS VINCULADOS ESTÁN REGULADOS EN LOS ARTÍCULOS 121 A 124 DE LA LEY 26831 DE MERCADO DE CAPITALES.

EL FIDEICOMISO PODRÁ GOZAR DE CIERTOS BENEFICIOS IMPOSITIVOS EN LA MEDIDA QUE CUMPLA CON LOS REQUISITOS EXIGIDOS POR LA NORMATIVA IMPOSITIVA APLICABLE. EN VIRTUD DE LO ANTEDICHO, SE DEBERÁ TENER PRESENTE QUE EL FIDEICOMISO PODRÁ ESTAR EN ALGUNOS CASOS SUJETO AL PAGO DE IMPUESTOS, SEGÚN LA LEGISLACIÓN QUE RESULTE APLICABLE.

LA INFORMACIÓN RELATIVA A TMF TRUST COMPANY (ARGENTINA) S.A. CONTENIDA EN EL PRESENTE SUPLEMENTO DE PROSPECTO DE TÉRMINOS PARTICULARES RESUMIDO HA SIDO PROVISTA POR EL FIDUCIARIO.

EL FIDUCIARIO NO SERÁ RESPONSABLE DE NINGUNA MANERA –SALVO QUE HUBIERA MEDIADO CULPA O DOLO DETERMINADO POR UNA SENTENCIA FIRME EMANADA DE TRIBUNAL COMPETENTE – POR EL RESULTADO DE LAS INVERSIONES O POR CUALQUIER REDUCCIÓN DEL VALOR DE LOS ACTIVOS QUE COMPONEN EL FIDEICOMISO, NI POR CUALQUIER PÉRDIDA RESULTANTE DE LAS INVERSIONES, INCLUYENDO PÉRDIDAS DERIVADAS POR DEVALUACIONES CAMBIARIAS, INCUMPLIMIENTOS DE CONTRAPARTES O FLUCTUACIONES DE LOS MERCADOS, O EL INCUMPLIMIENTO DE CUALQUIER PERSONA OBLIGADA BAJO CUALQUIER INVERSIÓN A REALIZAR PAGOS O CUMPLIR CUALQUIER OBLIGACIÓN, CUALQUIER PÉRDIDA DERIVADA DEL RETRASO EN EL PAGO, NOTIFICACIÓN O CONFIRMACIÓN CON RELACIÓN A CUALQUIER INVERSIÓN.

LA FALTA DE ADJUDICACIÓN DE LOS VALORES FIDUCIARIOS POR PARTE DE LOS CO-COLOCADORES CONFORME EL PROCEDIMIENTO DE COLOCACIÓN DESCRIPTO EN ESTE SUPLEMENTO DE PROSPECTO DE TÉRMINOS PARTICULARES RESUMIDO NO GENERARÁ RESPONSABILIDAD DE NINGÚN TIPO PARA EL FIDUCIANTE NI PARA LOS CO-COLOCADORES NI PARA EL FIDUCIARIO NI DARÁ DERECHO A RECLAMO O INDEMNIZACIÓN ALGUNO CONTRA EL FIDUCIANTE NI LOS CO-COLOCADORES NI CONTRA EL FIDUCIARIO. (PARA MAYOR INFORMACIÓN VER SECCIÓN TITULADA "CO- COLOCADORES. PROCEDIMIENTO DE COLOCACIÓN").

LOS INVERSORES DEBERÁN TENER EN CUENTA LAS CONSIDERACIONES DE RIESGO PARA LA INVERSIÓN QUE SE ENCUENTRAN DETALLADAS EN EL SUPLEMENTO DE PROSPECTO DE TÉRMINOS PARTICULARES. DEBERÁN PONER ESPECIAL ATENCIÓN A LO EXPRESADO RESPECTO A LA DELICADA SITUACIÓN QUE SE ENCUENTRAN VIVIENDO LAS EMISORAS DE TARJETA DE CRÉDITO PRODUCTO DE LOS CAMBIOS ADVERSOS EN LAS CONDICIONES GENERALES DE LA ECONOMÍA Y POLÍTICA ARGENTINA PROVOCANDO QUE GRAN PARTE DE LOS DEUDORES COMIENCEN A PAGAR LOS MONTOS MÍNIMOS ADEUDADOS MENSUALMENTE BAJO LOS CRÉDITOS.

LOS CRÉDITOS ORIGINADOS DIGITALMENTE REPRESENTAN EL 28,85% DEL TOTAL DE LOS BIENES FIDEICOMITIDOS. PARA CONOCER SUS IMPLICANCIAS JURÍDICAS, VER LA SECCIÓN I. "RIESGOS DERIVADOS DE LA INSTRUMENTACIÓN DIGITAL DE LOS CRÉDITOS" DENTRO DE LAS CONSIDERACIONES DE RIESGO PARA LA INVERSIÓN.

SE ADVIERTE A LOS INVERSORES QUE NO PODRÁ ASEGURARSE LA EJECUTABILIDAD DE LOS CRÉDITOS DIGITALES EN SEDE JUDICIAL, LO QUE PODRÁ AFECTAR EL PAGO DE LOS SERVICIOS BAJO LOS VF DEBIDO A QUE LOS MISMOS CARECEN DE FIRMA DIGITAL U OLÓGRAFA EN LOS TÉRMINOS DISPUESTOS POR EL.

SE ADVIERTE QUE LOS VALORES DE DEUDA FIDUCIARIA CLASE B CUENTAN CON UNA CALIFICACIÓN DE RIESGO "CC"

CON RESPECTO A LA COMUNICACIÓN "A" 7146 DEL BCRA, SE INFORMA QUE LA MISMA ESTÁ VIGENTE Y QUE EL FIDUCIANTE CUMPLE CON LO ALLÍ REQUERIDO.

CON RESPECTO A LA COMUNICACIÓN "A" 6809 DEL BCRA, SE INFORMA QUE CENCOSUD S.A. NO SE ENCUENTRA ALCANZADA POR LA MISMA DADO QUE NO ES UNA ENTIDAD FINANCIERA. EN ESTE SENTIDO, NO SE ENCUENTRA CONTEMPLADA EN LOS PARTICIPANTES REFERIDOS EN EL PUNTO 2.2. DE LA SECCIÓN 2 DEL APARTADO XI DEL TEXTO ORDENADO DEL BCRA DEL SISTEMA NACIONAL DE PAGOS.

F.F. CUOTAS CENCOSUD - Serie XXXVII

1. CONSIDERACIONES DE RIESGO PARA LA INVERSIÓN

La inversión en los Valores Fiduciarios importa la asunción de riesgos asociados con (a) la falta de pago o el incumplimiento de las obligaciones legales o contractuales de cualquier obligado de los Bienes Fideicomitidos, y (b) factores políticos, legales, financieros y económicos en relación con la República Argentina y el mundo.

De conformidad con el Capítulo IV del Título V de las Normas (N.T. 2013 y mod.) de la CNV, ni el Fiduciario ni el Fiduciante asumirán obligación ni garantía alguna respecto del Patrimonio Fideicomitido, excepto aquellas obligaciones que les impone el CCCN o respecto de la adquisición, conservación, cobro y realización del Patrimonio Fideicomitido. La insuficiencia de los pagos recibidos bajo los Bienes Fideicomitidos no conferirá a los Beneficiarios derecho o acción alguna contra el Fiduciario ni contra el Fiduciante, salvo la garantía de evicción que este último presta. Los derechos de los Beneficiarios no serán afectados por la situación económica, financiera o patrimonial del Fiduciario, ni del Fiduciante en cuanto tales, pues el Patrimonio Fideicomitido permanecerá exento de las acciones individuales y colectivas de los acreedores de éstos, salvo la acción de fraude.

La inversión en los Valores Fiduciarios se encuentra sujeta a una serie de riesgos particulares a su naturaleza y características. Los potenciales adquirentes de los Valores Fiduciarios deben leer cuidadosamente este Suplemento de Prospecto de Términos Particulares Resumido en su totalidad, y analizar detenidamente los riesgos asociados a la inversión en los Valores Fiduciarios.

a. Los riesgos derivados del dictado de medidas económicas, fiscales y legislativas nacionales en el corto, mediano y largo plazo, es incierto.

El 20 de diciembre de 2023 el Presidente de la Nación Javier Milei dictó el Decreto de Necesidad y Urgencia 70/2023 denominado "Bases para la Reconstrucción de la Economía Argentina" (el "DNU"), que fue publicado el 21 de diciembre de 2023 en el Boletín Oficial, el cual está sujeto al posible rechazo por parte del Congreso de la Nación. Asimismo, a la fecha del presente Suplemento Resumido, la justicia ha admitido medidas cautelares suspendiendo ciertas partes del DNU. Por medio del mismo se declaró la emergencia pública en materia económica, financiera, fiscal, administrativa, previsional, tarifaria, sanitaria y social hasta el 31 de diciembre de 2025; consecuentemente, se adoptaron las siguientes medidas, entre otras:

(i) En términos de desregulación económica, entre otras medidas, destacamos las siguientes disposiciones:

a. Derogación de la Ley N° 18.425 de "Promoción comercial", la cual establecía ciertos beneficios impositivos y fiscales para determinadas organizaciones comerciales, tales como supermercados y autoservicios;
b. Derogación de la Ley N° 26.992 la cual establecía la creación del "Observatorio de Precios y Disponibilidad de Insumos, Bienes y Servicios", cuya principal función era monitoreo, relevamiento y sistematización de oficio de los precios y la disponibilidad de insumos, bienes y servicios producidos, comercializados y/o prestados en el territorio argentino.
c. Derogación de la Ley N° 27.545 "Ley de Góndolas", la cual establecía ciertas medidas de intervención para la actividad de comercialización de productos alimenticios, bebidas, de higiene y limpieza del hogar y promovía la oferta de productos artesanales y/o regionales nacionales producidos por las micro, pequeñas y medianas empresas (mipymes).
d. Derogación de la Ley N° 19.227 de "Mercados de Interés Nacional", la cual establecía un régimen de incentivos para promover y perfeccionar una red de mercados mayoristas de gravitación regional o nacional.
e. Derogación de la Ley de Abastecimiento N° 20.680, la cual establecía normas de intervención respecto a la compraventa, permuta y locación de cosas muebles, obras y servicios que se destinaran a la satisfacción de "necesidades comunes o corrientes de la población".
f. Derogación de la Ley de "Compre Argentino y Desarrollo de Proveedores" N° 27.437, mediante la cual se establecía la prioridad a los productos de origen local y a los proveedores locales en el marco de ciertas adquisiciones llevadas a cabo por el estado argentino.
g. Derogación del artículo 2° de la Ley N° 21.799 que dispone la necesidad de realizar todos los depósitos judiciales de los tribunales nacionales y federales en todo el país en el Banco de la Nación Argentina.
h. Derogación parcial de la "Ley de Tarjetas de Crédito" (Ley N° 25.065), con modificaciones que implican el cambio de la definición del contrato de tarjeta de crédito, cambios en la definición de tarjeta de crédito (la cual puede ser física o virtual), exención de la obligación de brindar información sobre tasas de interés y su imposibilidad de capitalización en algunos supuestos, entre otras modificaciones.

(ii) En lo que respecta a la reforma integral del estado, entre otras cosas, el Decreto 70/2023 deja sin efecto la derogación de normativa que impide la privatización de las empresas públicas y la derogación del régimen de sociedades del Estado, y establece la transformación de todas las empresas del Estado en sociedades anónimas para su posterior privatización, lo que implica que las sociedades o empresas con participación

F.F. CUOTAS CENCOSUD - Serie XXXVII

estatal se transformarán en Sociedades Anónimas quedando sujetas a la LGS.

(iii) Dentro de las modificaciones a la Ley de Contrato de Trabajo N° 20.744; (a) deroga el sistema de multas o agravamientos indemnizatorios previstos en distintas leyes respecto de, entre otros la falta de registración total o parcial o el pago fuera de término de indemnizaciones, (b) regula una indemnización agravada en caso de despido discriminatorio que puede ascender a una suma adicional de entre 50% y 100% de la indemnización por antigüedad, (c) limita la actualización de los créditos laborales a lo que resulte de aplicar el IPC más una tasa de interés pura del 3% anual (d) deroga la Ley N° 14.546 de Viajantes de Comercio, (e) con relación al pago de cuotas, aportes o contribuciones sindicales, mutuales o cooperativas, se habilita la deducción del salario sólo si existe consentimiento explícito del empleado autorizando la misma, entre otras disposiciones.

(iv) En términos de desregulaciones del comercio exterior, el Decreto 70/2023 deroga la Ley 25.636 que prohibía la importación de determinadas mercaderías, y reforma el Código Aduanero con medidas tales como (a) la eliminación del Registro de Despachantes de Aduana; (b) la habilitación para que todas las personas humanas y jurídicas puedan y realicen operaciones de comercio exterior sin necesidad de inscribirse en ningún registro, eliminando así el Registro de Importadores y Exportadores, (c) se establece que el Poder Ejecutivo Nacional no podrá (x) establecer prohibiciones ni restricciones a las exportaciones o importaciones por motivos económicos, (y) prohibiciones o cupos a las exportaciones por motivos o fundamentos económicos o derechos de importación específicos o (z) gravar la importación a consumo con un impuesto de equiparación de precios, entre otras medidas.

(v) Dentro de las medidas en el marco del concepto de "bioeconomía" establecidas por el Decreto 70/2023 se destacan: (a) la derogación del "Régimen de Protección al Dominio Nacional sobre la Propiedad, Posesión o Tenencia de las Tierras Rurales" establecido en la Ley N° 26.737, mediante la cual se establecían límites a la titularidad extranjera sobre la propiedad o posesión de las tierras rurales, (b) la derogación de las obligaciones que los ingenios azucareros tienen en materia de producción azucarera establecida en la Ley N° 18.770, (c) la liberación del régimen jurídico aplicable al sector vitivinícola establecido en la Ley N° 18.600, entre otras medidas.

(vi) Con relación a las desregulaciones de la minería, el Decreto 70/2023 establece la derogación del Sistema Nacional del Comercio Minero establecido por la Ley N° 24.523 y la abrogación del Banco de Información Minera establecido por la Ley N° 24.895, cuya finalidad principal era estructurar una red de información pública sobre el equipamiento y recursos humanos del sector minero.

(vii) En lo que respecta a las desregulaciones de la actividad aerocomercial, el Decreto 70/2023 dispone la autorización para la cesión del paquete accionario total o parcial de *Aerolíneas Argentinas* y la implementación de la política de "cielos abiertos".

(viii) En lo que respecta a las modificaciones al Código Civil y Comercial de la Nación, realiza sustituciones a su articulado relacionado con (a) estipulaciones contractuales generales con el fin de otorgar preeminencia al principio de autonomía de la voluntad y garantizar que las obligaciones contraídas en moneda extranjera deban ser canceladas en la moneda pactada, y, (b) particularmente, el contrato de locación;

(ix) Medidas tendientes a la desregulación de la actividad de turismo, como (a) la derogación de la Ley N° 18.828 cuya principal finalidad era establecer regulaciones a la actividad hotelera, (b) la derogación de la Ley N° 18.828 cuya principal finalidad era establecer regulaciones a la actividad llevada a cabo por agencias de viaje y (c) la derogación de la Ley N° 26.356, cuya principal finalidad era establecer regulaciones a los sistemas turísticos de tiempo compartido.

Sin perjuicio de encontrarse vigente a la fecha del presente Suplemento Resumido, corresponde reiterar que el Decreto 70/2023 aún podría ser rechazado por ambas Cámaras del Congreso de la Nación, conforme ha sido señalado precedentemente. Asimismo, el mismo ha sido cuestionado judicialmente, habiendo sido solicitadas – y dictadas, para el caso del Capítulo del Decreto relativo a las reformas de naturaleza laboral – medidas cautelares tendientes a suspender sus efectos.

En consecuencia, no solo existe un alto grado de incertidumbre respecto del impacto en la economía argentina y, en consecuencia, sobre la situación patrimonial de los deudores de los Créditos, los resultados de sus operaciones, sus perspectivas o su capacidad para cumplir con sus obligaciones bajo los Valores Fiduciarios de las reformas introducidas por el Decreto 70/2023, sino que también abren un escenario de desconcierto y desafíos, especialmente en áreas clave como la desregulación económica, las modificaciones laborales, el comercio exterior y otros sectores relevantes.

Posteriormente, el 27 de diciembre de 2023 el Poder Ejecutivo presentó al Congreso de la Nación el Proyecto de Ley de "Bases y Puntos de Partida para la Libertad de los Argentinos", el cual contenía profundas reformas estructurales de naturaleza legal y regulatoria. Conforme al Decreto de Necesidad y Urgencia 76/2023, el mencionado Proyecto de Ley debería ser tratado por el Congreso de la Nación en sesiones extraordinarias, a celebrarse durante los meses de enero y febrero del 2024. Sin perjuicio de haber sido aprobado en general por la Cámara de Diputados en fecha 2 de febrero de 2024, la falta de consensos respecto a su tratamiento en particular provocaron que el mismo sea posteriormente – en fecha 6 de febrero de 2023 - devuelto para su consideración en las Comisiones legislativas correspondientes.

F.F. CUOTAS CENCOSUD - Serie XXXVII

Posteriormente, con fecha 30 de abril de 2024, la Cámara de Diputados trató nuevamente el proyecto de Ley Bases otorgándole media sanción en general con 142 votos a favor, 106 en contra y 5 abstenciones. Finalmente, el pasado 28 de junio de 2024, en una sesión especial, la Cámara de Diputados aprobó con 147 votos positivos, 107 negativos y 2 abstenciones, las modificaciones que realizó el Senado al proyecto de "Ley de Bases y Puntos de Partida para la Libertad de los Argentinos", por lo cual el texto logró una sanción definitiva.

En concreto, se aprobaron las siguientes modificaciones al régimen actual:

- Declaración de emergencia administrativa, energética, económica y financiera por un año junto con delegación de ciertas facultades en el Poder Ejecutivo Nacional;

- Las obras públicas financiadas por el Estado que superen los $10.000 millones serán canceladas salvo aquellas con avance de ejecución del 80% o más, o que posean financiamiento internacional,

- Privatizaciones de algunas empresas estatales, ya sea de forma parcial o total;

- Modificación en el régimen de empleabilidad para trabajadores estatales. En este sentido, se fijó un período de disponibilidad de doce meses en los que si el trabajador no es incorporado a otra función, "quedará desvinculado de la Administración Pública"

- Reforma laboral, la cual incluye las siguientes modificaciones: (i) anulación de las multas por trabajo no registrado o mal registrado; (ii) extensión del período de prueba de 3 a 6 meses para empresas de más de 100 trabajadores; de 8 meses para PyMES de 6 a 99 trabajadores; y de un año para micropymes de hasta 5 trabajadores; y (iii) nuevo régimen de indemnizaciones a partir de la implementación de un fondo de cese laboral optativo;

- Aprobación del Régimen de Incentivo para Grandes Inversiones (RIGI); y

- Reformas fiscales, entre ellas modificaciones al régimen de Impuesto a las Ganancias e Ingresos Brutos, entre otras.

Es difícil predecir el impacto de las medidas que el gobierno de Javier Milei ha adoptado, o de aquellas que podrían tomarse en la estructura del presente Fideicomiso.

h. Riesgos derivados del contexto económico

En el curso del año 2023 el peso se depreció frente al dólar estadounidense lo que implicó un aumento en el Índice de Precios al Consumidor como así también el incremento de las tasas de interés de mercado. Por su parte, la tasa de variación anual del IPC (Índice de Precios al Consumo) en Argentina en enero de 2024 fue del 254,2%. En lo que respecta al año 2023, de acuerdo con lo informado por el Instituto Nacional de Estadísticas y Censos, el IPC ha registrado una variación acumulada del 211,4%. Asimismo, en el mes de enero de 2024 la inflación fue del 20,6%. Posteriormente el INDEC informó que la inflación del mes de febrero de 2024 fue del 13,2%.El mismo organismo informó que en marzo la inflación descendió a 11,0%, en abril a 8,8%, en mayo al 4,2%, en junio 2,7%, en julio 4,0, y en agosto 4,2.

De mantenerse este contexto sin ajustes salariales concordantes la capacidad de pago de los deudores podría verse afectada y en consecuencia el pago de los Valores Fiduciarios.

Una caída de la actividad económica junto con un aumento del desempleo podría llevar a un deterioro del desempeño por encima de los valores históricos de morosidad observados.

Actualmente, existen en Argentina ciertas restricciones que afectan el acceso al mercado de cambios por parte de las empresas para adquirir y atesorar moneda extranjera, transferir fondos fuera de la Argentina, realizar pagos al exterior y otras operaciones. El gobierno nacional podría establecer mayores restricciones al acceso al mercado de cambios en respuesta, entre otras circunstancias, a una salida de capitales o a una devaluación significativa del Peso. Ello generaría un alto riesgo de devaluación del Peso y por consiguiente, un agravamiento de la situación económica y financiera del país. De igual forma, los controles de cambio y las restricciones sobre el ingreso y la salida de capitales y futuros controles de cambio han producido la existencia de cotizaciones de tipo de cambio paralelas. Como consecuencia de los controles cambiarios para contrarrestar la caída en las reservas, se ha generado una diferencia entre el tipo de cambio oficial, que actualmente se utiliza para operaciones comerciales y financieras, y otros tipos de cambio informales que surgieron implícitamente a raíz de ciertas operaciones comúnmente realizadas en el mercado de capitales (dólar "MEP" o "contado con liquidación"), creando una brecha que asciende a un 29,7% a la fecha del presente Suplemento Resumido.

F.F. CUOTAS CENCOSUD - Serie XXXVII

En este sentido, el gobierno argentino podría crear múltiples tipos de cambio para distintos tipos de transacciones, y desdoblar así el mercado cambiario. Además, la imposición por el gobierno argentino de más o, eventualmente, menos controles y/o restricciones cambiarias así como la imposición de otras medidas en respuesta a la salida o entrada de capitales y/o a la devaluación del Peso, podría desequilibrar las finanzas públicas. Tal desequilibrio de las finanzas públicas podría tener un efecto adverso en el resultado de las operaciones y la condición financiera del Fiduciante.

En particular, el 17 de julio la Administración Federal de Ingresos Públicos (la "AFIP") reglamentó el procedimiento para adherir al Régimen de Regularización de Activos (conocido como "blanqueo de capitales") contemplado en la Ley Nº 27.743. Con dicha medida el gobierno nacional prevé sumar divisas a las reservas argentinas lo cual se espera tenga un impacto en el precio del dólar MEP y el oficial, disminuyendo aún más la brecha cambiaria. No se puede prever a la fecha del presente Suplemento Resumido, el impacto que la adhesión a las diferentes etapas del blanqueo de capitales tendrá en las finanzas públicas y por tanto en la condición financiera del Fiduciante, como así tampoco las consecuencias de eventuales futuras medidas a tomar por la administración nacional en la materia.

c. Riesgos derivados de la administración del Fideicomiso

De acuerdo al contrato de administración firmado entre el Fiduciante y el Fiduciario con fecha 21 de julio de 2022 el Fiduciante fue designado como Administrador para que se encargue de la gestión y cobranzas (administrativa, judicial y extrajudicial) de los Bienes Fideicomitidos cedidos al Fideicomiso, conforme a los procedimientos de cobro, asistencia técnica y operativa usualmente aplicables a los Bienes Fideicomitidos de acuerdo con sus respectivos términos

Si bien, como se ha mencionado anteriormente y de acuerdo a lo descripto en el apartado "Descripción del Fiduciante" el Fiduciante vio reducida parcialmente sus operaciones, ciertos establecimientos que el Fiduciante conserva operativos han continuado realizando el cobro de los Créditos a los Deudores. No obstante, si la Restricción con motivo de la pandemia se hiciera más estricta, la administración de los Bienes Fideicomitidos podrían verse afectados.

El incumplimiento de las funciones correspondientes a al rol de administrador por parte del Fiduciante podría perjudicar la administración de los Créditos y resultar en pérdidas respecto de los Créditos, y consecuentemente, en pérdidas para los Beneficiarios.

d. Riesgo por la custodia de la documentación respaldatoria por el Agente de Custodia de Documentos Físicos y el Agente de Custodia de Documentos Digitales

Tal como es informado en el presente Suplemento de Términos Particulares Resumido y en el Contrato de Fideicomiso y de conformidad con la normativa aplicable, Iron Mountain S.A., en su carácter de Agente de Custodia de Documentos Físicos y SysWorld Servicios S.A. en su carácter de Agente de Custodia de Documentos Digitales, mantendrán en custodia y conservación la totalidad de los Documentos Físicos y Digitales respectivamente que acreditan la existencia de los Activos Fideicomitidos. Iron Mountain S.A. y SysWorld Servicios S.A. tienen la obligación de llevar a cabo con la prudencia y diligencia de un buen hombre de negocios las tareas que se les asignan en calidad de custodio de los Documentos, incluyendo sin limitación las tareas de custodia, individualización y mantenimiento en buen estado de conservación de la documentación respaldatoria de los Activos Fideicomitidos. Para ello, Iron Mountain S.A. y SysWorld Servicios S.A., en su carácter de agentes de custodia de los Documentos Físicos y Digitales respectivamente, los mantendrán en un espacio determinado, perfectamente identificados, y con las medidas de seguridad adecuadas a fin de evitar su alteración, pérdida, destrucción o sustracción. La custodia y la conservación de la totalidad de los Documentos Físicos se ejercerá en las oficinas de Iron Mountain S.A., sitas en Av. Amancio Alcorta 2482, Ciudad Autónoma de Buenos Aires y San Miguel de Tucumán 601, provincia de Buenos Aires y, en lo que respecta a los Documentos Digitales, se ejercerá en plataformas de SysWorld Servicios S.A., sitas en Av. Federico Lacroze 3080, 2 B, Ciudad Autónoma de Buenos Aires. Iron Mountain S.A. y SysWorld Servicios S.A. le permitirán al Fiduciario y a sus representantes el acceso irrestricto y sin ningún tipo de limitación a todos los Documentos Físicos y Documentos Digitales relativos al Fideicomiso que estén en su poder.

El incumplimiento de las funciones correspondientes a tal rol respecto a la custodia, la individualización y el mantenimiento de dicha documentación respaldatoria pueden restringir el ejercicio por parte del Fiduciario de los derechos inherentes a su dominio fiduciario, y perjudicar la administración de los Créditos. Por consiguiente, ante el incumplimiento de Iron Mountain S.A. y/o de SysWorld Servicios S.A. como custodios de los Documentos Físicos y Digitales respectivamente, el Fiduciario podrá tomar las medidas razonables que, a su leal saber y entender, y en beneficio de los Tenedores, considere necesarias o convenientes para la protección de la documentación respaldatoria de los Activos Fideicomitidos, entre ellas, podrá intimarlos por dicho incumplimiento y, en caso de que el incumplimiento persista, removerlos del rol de custodios de los Documentos; todo ello sin perjuicio de poder demandar judicialmente a Iron Mountain S.A. y/o a SysWorld Servicios S.A. por daño y

F.F. CUOTAS CENCOSUD - Serie XXXVII

perjuicios.

Asimismo, si bien Iron Mountain S.A. cuenta con diversos sistemas de seguridad, no puede garantizarse que no ocurra la alteración, pérdida, destrucción o sustracción de todos y/o algunos de los Documentos Físicos. El acaecimiento del siniestro en las instalaciones de éste, como ha ocurrido con fecha 24 de abril de 2023 en su depósito ubicado en la localidad de Barracas, Ciudad de Buenos Aires no ha afectado al archivo activo de Cencosud S.A, debido a que los Fideicomisos ingresados a partir del año 2017, se encuentran en su planta de la localidad de Ezeiza, Provincia de Buenos Aires.

e. Variaciones observadas respecto a la cantidad de empleados.

Las variaciones observadas son principalmente por personal temporal por la estacionalidad del negocio y para cubrir licencias y vacaciones, adicionalmente por una reducción de estructura con las que se opera para afrontar condiciones actuales.

f. Riesgos derivados de la instrumentación digital de los Créditos.

El 28,85% de los Créditos del total de los Bienes Fideicomitidos tienen una instrumentación puramente electrónica o digital – prescindiéndose de constancias bajo firma ológrafa o digital en las solicitudes de suscripción de las tarjetas de crédito, comunicación de otorgamiento y desembolso -, por lo que además de no contarse con título ejecutivo para su cobro, en caso de tener que iniciarse acciones por mora la prueba del Crédito puede verse dificultada, y acarrear la imposibilidad de su cobro.

En este sentido, se destaca que la originación de los Créditos Digitales de Cencosud se da a través de la interacción de diversos sistemas, internos y externos, ofrece servicios de tarjeta de crédito recurriendo a diversos canales para su solicitud (web y presencial) que utilizan - en común- un esquema de firma electrónica. La interfaz permite que los consumidores puedan suscribir las solicitudes de tarjeta de crédito, a través de diversas vías habilitadas al efecto, y almacenar todo el proceso de alta de producto, como así también el historial de consumos y de actividades en la empresa, en servidores propios y de terceros. En rigor, la organización para el proceso de validación de identidad utiliza el denominado doble factor de autenticación: "algo que tengo" y "algo que soy", complementado con una prueba de vida. Asimismo, Cencosud tiene implementados distintos procedimientos y medidas de seguridad, según el tipo de canal elegido por el usuario, para la obtención de la Tarjeta de Crédito Cencosud, lo cual permite adecuar los recaudos de validación de identidad a las particularidades de la vía elegida (presencial o web) y así prevenir fraudes por sustitución de identidad, más aún en los casos de validaciones online.

Cencosud cuenta con un área específica que difunde, monitorea y gestiona el uso de las más reconocidas herramientas, dando respuesta concreta y generando políticas y planes que permitan afrontar con éxito los escenarios de ciber ataque actuales. No obstante, es importante destacar que no existe un esquema de seguridad que cubra en su totalidad los posibles riesgos (para más información sobre los Créditos Digitales y su proceso de originación, ver la Sección X "*Descripción del Haber Fideicomitido*" de este Suplemento de Prospecto Resumido).

En esa línea, la originación de los Créditos Digitales converge a través de la interacción de dos plataformas, una nativa de Cencosud y otra del proveedor SysWorld Servicios S.A., las cuales permiten, mediante un esquema de firma electrónica, que los consumidores puedan suscribir las correspondientes solicitudes de tarjeta de crédito y almacenar todo el proceso en documentos electrónicos, con plena eficacia jurídica.
Para ello, Cencosud utiliza un sistema de identidad digital el cual tiene por finalidad corroborar que el usuario solicitante de la validación sea quien dice ser. En esa línea, se instrumenta una metodología de autenticación que involucra varios pasos y que cuenta con un doble factor de validación de identidad. El cliente tiene la opción de elegir entre retirar la tarjeta de crédito acercándose a una sucursal de Cencosud u optar por el envío a domicilio.
En cuanto al consentimiento electrónico de los usuarios, este se completa en una interacción de dos entornos. Primero la registración, validación crediticia y verificación biométrica del presunto usuario se realiza dentro del portal web de Cencosud o en la aplicación para el celular. Posteriormente, al finalizar la contratación del servicio, la plataforma solicita a SysWorld Servicios S.A. que envíe al potencial cliente un código con los términos y condiciones adjuntos tanto por SMS como a la casilla de E-mail, con el fin de que luego, ante la solicitud de la el usuario valide dicho código para confirmar que efectivamente recepcionó los términos y condiciones del servicio, exteriorizando así su su voluntad de generar la solicitud de tarjeta de crédito así finalizando el proceso.

No obstante, se destaca que aun cuando no pudiera probarse cabalmente la existencia de un contrato de tarjeta de crédito en razón de no constar por escrito con firma ológrafa o digital, la obligación (y como contracara el derecho de Cencosud para recibir la devolución de los fondos dados al deudor) puede ser acreditada de todos modos, sea (1) por un reconocimiento de esta, y/o (2) por la prueba de un pago sin causa, por cuanto existe prueba del depósito por Cencosud en la cuenta bancaria del solicitante, y la utilización de los fondos por parte de éste.

F.F. CUOTAS CENCOSUD - Serie XXXVII

Los Créditos son instrumentados a través de un contrato de tarjeta de crédito con firma electrónica, pero no se suscribe ningún título ejecutivo en relación a los mismos. En consecuencia, la inexistencia de un título ejecutivo podría representar una demora en la ejecución de los Créditos, ya que no se contaría con título ejecutivo suficiente, lo que hace que la ejecución deba hacerse por la vía ordinaria.

El artículo 733 del CCCN establece que "*El reconocimiento consiste en una manifestación de voluntad, expresa o tácita, por la que el deudor admite estar obligado al cumplimiento de una prestación*". Y entre las formas del reconocimiento tácito están los pagos realizados por el deudor.

La inversión en los Valores Fiduciarios puede verse afectada por situaciones de mora o incumplimiento en el pago de los Créditos, su cobro judicial o pérdida neta. Las tasas reales de mora, ejecución y pérdidas de los Créditos pueden variar y verse afectadas por numerosos factores. Dichos factores incluyen, pero no se limitan a: (i) cambios adversos en las condiciones generales de la economía argentina, (ii) cambios adversos en las condiciones económicas regionales, (iii) inestabilidad política, (iv) aumento del desempleo, y (v) pérdida de nivel del salario real. Estos y otros factores pueden provocar aumentos en las tasas actuales de mora, ejecución y pérdidas. El fallecimiento de un deudor también puede determinar el ingreso en mora del crédito respectivo, toda vez que no se cuenta con seguro sobre el saldo deudor de la tarjeta de crédito.

La evolución de los niveles de mora en las carteras originadas por el Fiduciante se expone en el capítulo VI "*I. Descripción de Cencosud S.A., como Fiduciante, Administrador, Fideicomisario y Agente de Cobro.*" del presente Suplemento de Prospecto Resumido.

Los contratos de tarjeta de crédito se encuentran suscriptos por los Deudores a través de firma electrónica. En tanto la firma electrónica no satisface el requisito de firma, los documentos firmados con firma electrónica encuadran dentro de la definición legal de instrumento particular no firmado.

Conforme fuera explicado, el CCCN establece que la firma prueba la autoría de la declaración de voluntad expresada en el texto al cual corresponde. No obstante, el mismo CCCN aclara que en aquellos casos en los que la ley no designe una forma determinada para la exteriorización de la voluntad, las partes pueden utilizar la que estimen conveniente. Ello permite interpretar que la firma electrónica es un medio apto para manifestar la voluntad de contratar por parte de los deudores de Cencosud.

Si bien la firma electrónica es una forma de exteriorización de la voluntad recogida por nuestro CCCN, existe la posibilidad de que el Deudor, en la etapa de ejecución judicial, no reconozca su firma. De acuerdo con la normativa vigente, un contrato firmado con firma electrónica que no ha sido reconocido por su firmante será válido como tal, aunque el medio de exteriorización de la voluntad de las partes requerirá elementos adicionales de prueba. Si la firma electrónica es desconocida por la contraparte, corresponderá a quien la invoca acreditar la autoría, autenticidad e integridad del documento.

Debe tenerse presente que, en caso de que el ejecutante no pueda probar la autoría, autenticidad e integridad del documento, por otros medios de prueba distintos a la firma electrónica, no podrá asegurarse la ejecutabilidad de los Créditos en sede judicial y dicha circunstancia podría afectar el pago de los Servicios bajo los Valores Fiduciarios.

g. Exposición de los sistemas informáticos del Fiduciante a riesgos de ciberataques.

La ocurrencia de ciberataques es cada vez más probable e inevitable. Hay muchas maneras en las que un ciberataque puede afectar una organización, y el impacto dependerá directamente de la naturaleza y severidad de dicho ataque. A efectos de prevenir dichos ciberataques, Cencosud cuenta con un área especialista en seguridad informática, que tiene a su cargo las siguientes funciones: (i) implementación de sistemas automáticos de monitoreo de eventos y alertas de seguridad; (ii) disponibilización de una infraestructura tecnológica segura de back-end y aplicación de mecanismos automáticos para proteger la privacidad y seguridad de los datos de los clientes; (iii) actualización constante de procesos de seguridad para la clasificación de datos, monitoreo, control de acceso y auditorías internas, entre otros, (iv) capacitación a los analistas de la gerencia, y a toda la organización en sí para promover la gestión segura de los datos.
Existen distintos tipos de ciberataques. A continuación, se describen los dos tipos de ciberataques más habituales y las medidas de seguridad que toma Cencosud para evitarlos y como procedería ante un evento de este tipo.

1. "Hacking" o acceso sin autorización a computadoras, redes o sistemas informáticos, o a sus datos. Las formas de "hackear" más representativas:
a) Acceder físicamente a los servidores
b) Acceder a través de vulnerabilidades del software (XSS, SQL Injection)
c) Introducir software malignos (slag code)
d) Acceder a la red a través de errores de seguridad.

F.F. CUOTAS CENCOSUD - Serie XXXVII

Medidas de Seguridad implementadas por Cencosud:

Cencosud cuenta con controles de Operaciones de Seguridad (SOC), en los cuales se realiza seguimiento y analizan las actividades en redes, de acuerdo con casos de uso definidos, buscando actividades anómalas que puedan ser indicativas de un incidente o compromiso de seguridad. Estos casos, a su vez, son evaluados también para validar su utilidad.
Por otra parte, también se cuenta con dos actividades adicionales:
- Threat Hunting
- Threat Intelligence

Ambos frentes funcionan en conjunto para buscar proactivamente amenazas cibernéticas que acechan sin ser detectadas en la red. Para ello se realiza investigación para encontrar un comportamiento inusual que pueda indicar la presencia de actividad maliciosa. Esto se analiza a través de reportes de amenazas, acciones de brand protection, etc.

Acciones de Cencosud ante un evento de hacking:

Se cuenta con un Plan de Respuesta ante Incidentes cuyo objetivo es establecer tareas que permiten actuar ante incidentes de ciberseguridad mediante la definición de instrucciones que posibilitan la adecuada toma de acciones, garantizando la provisión de información a los sectores involucrados.

2. DoS (Denial of Service). Un ataque por denegación de servicios se basa en generar tráfico, solicitudes a algún servidor o servicio de forma masiva para que este consuma todo el ancho de banda disponible y en consecuencia imposibilite su funcionamiento.

Medidas de Seguridad implementadas por Cencosud:

Cencosud cuenta con controles de Operaciones de Seguridad (SOC), en los cuales se realiza seguimiento y analizan las actividades en redes, de acuerdo con casos de uso definidos, buscando actividades anómalas que puedan ser indicativas de un incidente o compromiso de seguridad. Estos casos, a su vez, son evaluados también para validar su utilidad.
Por otra parte, también se cuenta con dos actividades adicionales:
- Threat Hunting
- Threat Intelligence

Ambos frentes funcionan en conjunto para buscar proactivamente amenazas cibernéticas que acechan sin ser detectadas en la red. Para ello se realiza investigación para encontrar un comportamiento inusual que pueda indicar la presencia de actividad maliciosa. Esto se analiza a través de reportes de amenazas, acciones de brand protection, etc.

Acciones de Cencosud ante un evento de DoS:

Se cuenta con un Plan de Respuesta ante Incidentes cuyo objetivo es establecer tareas que permiten actuar ante incidentes de ciberseguridad mediante la definición de instrucciones que posibilitan la adecuada toma de acciones, garantizando la provisión de información a los sectores involucrados.

Cabe destacar que un ciberataque exitoso en los sistemas del Fiduciante sólo tendría efecto en las comunicaciones con los clientes, durante el proceso de originación de una operación crediticia, pero no en la base de datos de operaciones ya efectivizadas, y tampoco afectaría a los sistemas del banco recaudador ni en su interacción con los sistemas de todas las restantes entidades en las que existen cuentas de deudores a debitar.

De todas maneras, el Fiduciante no ha sido víctima de ciberataques hasta la fecha del presente Suplemento de Prospecto Resumido.

F.F. CUOTAS CENCOSUD - Serie XXXVII

II. RESUMEN DE TÉRMINOS Y CONDICIONES DE LOS VALORES FIDUCIARIOS:

La siguiente síntesis debe leerse junto con la información más detallada que aparece en otras secciones del presente Suplemento de Prospecto de Términos Particulares Resumido, del Suplemento de Prospecto Términos Generales del Fideicomiso Financiero y lo previsto bajo el Contrato Suplementario, la que condiciona esta síntesis en su totalidad y a la cual la misma está sujeta. Los términos expresados en mayúsculas no definidos expresamente tienen el significado asignado en el Contrato Suplementario o en el Contrato Marco incorporado por referencia en el presente Suplemento de Prospecto de Términos Particulares Resumido.

Los siguientes son los términos y condiciones básicos del Contrato Suplementario:

Denominación del Fideicomiso Financiero	Fideicomiso Financiero Cuotas Cencosud Serie XXXVII dentro del Programa Global de Valores Fiduciarios "Más Cuotas II".
Monto de la Emisión	V/N $ 8.888.368.194 (Pesos ocho mil ochocientos ochenta y ocho millones trescientos sesenta y seis mil ciento noventa y cuatro)
Fiduciario	TMF Trust Company (Argentina) S.A. (el "Fiduciario").
Fiduciante	Cencosud S.A. (el "Fiduciante").
Emisor	TMF Trust Company (Argentina) S.A. (el "Emisor").
Fideicomisario	Cencosud S.A. de conformidad con el Contrato de Fideicomiso.
Agente de Cobro	Cencosud S.A.
Agente de Administración	Cencosud S.A. (el "Administrador").
Organizador	Banco de Galicia y Buenos Aires S.A.U.
Co-Colocadores	Banco de Galicia y Buenos Aires S.A.U., SBS Trading S.A. y Banco Patagonia S.A. (en su conjunto, los "Co-Colocadores").
Asesor Financiero	First Corporate Finance Advisors S.A.
Agente de Custodia de Documentos Físicos	Iron Mountain S.A.
Agente de Custodia de Documentos Digitales	SysWorld Servicios S.A.
Agentes Recaudadores	Servicio Electrónico de Pago S.A., Prisma Medios de Pago S.A., Red Link S.A. y GIRE S.A.
Agente de Control y Revisión Titular y Agentes de Control y Revisión Suplentes	Daniel H. Zubillaga (inscripto en el CPCECABA el 19-01-1983 al T°127, F°154), en carácter de Agente de Control y Revisión titular, y Víctor Lamberti (inscripto en el CPCECABA el 21-12-1988 al T°176, F°188/), Guillermo A. Barbero (inscripto en el CPCECABA el 11-09-1984 al T°139, F°145), en carácter de Agentes de Control y Revisión suplentes.
Auditor	Price Waterhouse & Co. S.R.L.
Asesor Impositivo	Deloitte & CO S.A.
Relaciones económicas y jurídicas entre Fiduciario y Fiduciante, entre Fiduciante y Agente de Custodia de Documentos Físicos y Agente de Custodia de Documentos Digitales y entre Fiduciario y Agente de Custodia de Documentos Físicos y de Documentos Digitales	El Fiduciario y el Fiduciante no tienen entre sí relaciones económicas y jurídicas, excepto por aquellas derivadas de las series anteriores y del presente Fideicomiso. El Fiduciario y el Agente de Custodia de Documentos Físicos y el Agente de Custodia de Documentos Digitales no tienen entre sí relaciones económicas y jurídicas, excepto por aquellas derivadas de las series anteriores y del presente Fideicomiso. El Fiduciante y el Agente de Custodia de Documentos Físicos y el Agente de Custodia de Documentos Digitales no tienen entre sí relaciones económicas y jurídicas.
Objeto del Fideicomiso	Titularización de créditos.
Bienes Fideicomitidos	Serán los Créditos originados por Cencosud, de originación física y/o digital, derivados de la utilización de las tarjetas de crédito emitidas por Cencosud con vencimiento a partir del 01 de octubre 2024. En tal sentido, dichos Créditos son: derechos de crédito contra los Tarjetahabientes con los cuales se hubiera celebrado el respectivo Contrato de Tarjeta, originados en: (a) débitos

F.F. CUOTAS CENCOSUD - Serie XXXVII

	automáticos, y/o (b) demás consumos de bienes y servicios efectuados por los Tarjetahabientes, y que se encuentran reflejados en las Liquidaciones Mensuales. Los mismos cumplen con los Criterios de Elegibilidad e incluyen, sin limitación, derechos, créditos y acciones emergentes de tales Créditos y todos los Documentos relativos a los mismos. También constituyen Bienes Fideicomitidos todo producido, renta, amortización, indemnización, fruto, accesión y derecho obtenidos de dichos Bienes Fideicomitidos o de la inversión en Inversiones Elegibles. Los Créditos originados digitalmente representan el 28,85% del total de los Bienes Fideicomitidos mientras que los Créditos físicos representan el 71,15% del total de los Bienes Fideicomitidos.
Valores de Deuda Fiduciaria Clase A ("VDFA")	Valor nominal $ 7.524.109.401 (Pesos siete mil quinientos veinticuatro millones ciento nueve mil cuatrocientos uno) equivalente a un 84,65% del Monto de la Emisión, con pagos mensuales de los siguientes servicios, luego de constituir o reconstituir, según sea el caso, el Saldo Mínimo de Gastos de la Cuenta de Gastos, reconstituir el Fondo de Reserva, de corresponder: a) en concepto de interés una tasa variable equivalente a Tasa BADLAR, más 300 puntos básicos, con un mínimo de 20% nominal anual y un máximo de 60% nominal anual devengado durante el Período de Devengamiento. El interés se calculará sobre el valor residual de los VDFA considerando para su cálculo un año de 360 días (12 meses de 30 días) pagaderos conforme, de manera indicativa, se detalla en el Cuadro Teórico de Pago de Servicios de la Clase; y b) en concepto de amortización, la totalidad de los ingresos correspondientes a los Créditos pagaderos conforme, de manera indicativa, se detalla en el Cuadro Teórico de Pago de Servicios de la Clase.
Valores de Deuda Fiduciaria Clase B ("VDFB")	Valor nominal $ 1.364.256.793 (Pesos mil trescientos sesenta y cuatro millones doscientos cincuenta y seis mil setecientos noventa y tres) equivalente a un 15,35% del Monto de la Emisión, con pagos mensuales de los siguientes servicios, luego de constituir o reconstituir, según sea el caso, el Saldo Mínimo de Gastos de la Cuenta de Gastos, reconstituir el Fondo de Reserva y una vez cancelados la totalidad de los VDFA, de corresponder: a) en concepto de interés una tasa variable equivalente a Tasa BADLAR, más 300 puntos básicos, con un mínimo de 20% nominal anual y un máximo de 60% nominal anual devengado durante el Período de Devengamiento. El interés se calculará sobre el valor residual de los VDFB considerando para su cálculo un año de 360 días (12 meses de 30 días) pagaderos conforme, de manera indicativa, se detalla en el Cuadro Teórico de Pago de Servicios de la Clase; y b) en concepto de amortización, la totalidad delos ingresos correspondientes a los Créditos pagaderos conforme, de manera indicativa, se detalla en el Cuadro Teórico de Pago de Servicios de la Clase.
Posibles mecanismos de retención de riesgo	Se podrá optar por los siguientes mecanismos de retención de riesgo: (i) la conservación por el Fiduciante de VDFB que, habiendo sido ofrecidos al público en el marco del proceso de oferta pública, no hubieran sido colocados por razones objetivas o (ii) la integración de fondos especiales. El Fiduciario publicará a través de la AIF el mecanismo de retención de riesgo aplicado en un plazo máximo de cinco (5) días hábiles posteriores a la finalización del Período de Colocación. En particular, los mecanismos de retención de riesgo se entienden como aquellos mediante los cuales se retendrá, durante la vigencia de los Valores de Deuda Fiduciaria, un interés económico neto cuyo monto no será ser inferior al 5% del valor nominal de los Valores de Deuda Fiduciaria emitidos y en circulación.
Sobreintegración	Valor nominal de la Sobreintegración: $ 177.345.791 (Pesos ciento setenta y siete millones trescientos cuarenta y cinco mil setecientos noventa y uno) equivalente al 1,96% del Valor Fideicomitido. Significa el Valor Fideicomitido en exceso respecto del valor nominal de los VDF.
Tasa BADLAR Privada	Es la tasa promedio en pesos publicada por el BCRA, y que surge del promedio de tasas de interés pagadas por el total de bancos privados de la República Argentina para depósitos en pesos por un monto mayor a un millón de pesos por períodos de entre treinta (30) y treinta y cinco (35) días. El Fiduciario a los efectos del cálculo de los intereses tomará en cuenta la Tasa BADLAR que surja del promedio simple de las tasas correspondientes a los 3 (tres) días hábiles

F.F. CUOTAS CENCOSUD - Serie XXXVII

	anteriores al inicio de cada Período de Devengamiento, informadas por el BCRA. En caso de que la Tasa Badlar dejare de ser informada por el Banco Central, se tomará: (i) la tasa sustitutiva de la Tasa Badlar que informe el Banco Central o (ii) en caso de no existir o no informarse la tasa sustituta indicada en (i) precedente, el Fiduciario calculará la Tasa de Referencia, considerando el promedio de tasas informadas para depósitos a plazos fijo de más de $ 1.000.000 por períodos de entre 30 y 35 días de plazo de los 5 primeros bancos privados de Argentina. A fin de seleccionar los 5 primeros bancos privados, se considerará el último informe de depósitos disponibles publicados por el BCRA. Actualmente, la tasa BADLAR Privada es informada por el BCRA en su página de internet (www.bcra.gob.ar), Sección Estadísticas/Principales variables/BADLAR en pesos de bancos privados (en % n.a.).
Período de Devengamiento	Significa aquellos períodos sucesivos que comenzarán el 01 de octubre de 2024 (inclusive) y hasta el 31 de octubre de 2024 (exclusive) para la primer Fecha de Pago de Servicios, y el primero de mes hasta el último día del mes calendario inmediato anterior a cada Fecha de Pago de Servicios. El interés se calculará considerando para su cálculo un año de 360 días (12 meses de 30 días).
Fecha y moneda de Pago	Los Servicios de Interés y los Servicios de Capital de los Valores Fiduciarios serán pagados el día veinte (20) de cada mes o Día Hábil siguiente si aquel fuere inhábil, de conformidad con lo indicado en los Cuadros Teóricos de Pagode Servicios. Moneda de pago: Pesos.
Fecha de Corte	Significa el 01 de octubre de 2024, fecha a partir de la cual comienzan a realizarse las cobranzas por cuenta y orden del Fideicomiso Financiero, salvo para aquellos fondos cobrados por la precancelación de los Créditos a partir de la Fecha de Determinación y hasta el 30 de septiembre de 2024.
Fecha de Determinación	Es el día 31 de julio de 2024.
Forma en que están representados los Valores Fiduciarios	Los Valores Fiduciarios estarán representados por Certificados Globales permanentes, a ser depositados en Caja de Valores S.A. Los Beneficiarios renuncian a exigir la entrega de láminas individuales. Las transferencias se realizarán dentro del sistema de depósito colectivo administrado por dicha Caja de Valores S.A, conforme a la ley 20.643, encontrándose habilitada la Caja de Valores S.A para cobrar aranceles a cargo de los depositantes, que estos podrán trasladar a los Beneficiarios.
Monto Mínimo de Suscripción	El monto mínimo de suscripción para los Valores Fiduciarios será de 0,85 Unidad de Valor Adquisitivo (UVA), equivalentes a $1.000[1] (pesos mil)
Valor nominal unitario y unidad mínima de negociación	El valor nominal unitario será de Pesos uno ($1)
Fecha de Liquidación y Emisión	Tendrá lugar dentro de los 3 días hábiles posteriores a la finalización del Período de Colocación.
Fecha de Integración	Tendrá lugar dentro de los 3 días hábiles posteriores a la finalización del Período de Colocación.
Fecha de vencimiento del fideicomiso y de los valores fiduciarios	El vencimiento legal de los VDF se producirá a los 180 días desde la última Fecha de Pago del flujo de fondos teórico de los Créditos. Sin perjuicio de lo dispuesto en el Artículo décimo octavo del Contrato Suplementario.
Fecha de Cierre del Ejercicio	La Fecha de Cierre del Ejercicio del Fideicomiso será el 31 de diciembre de cada año.
Ámbito de negociación	Los Valores Fiduciarios podrán listarse y negociarse en Bolsas y Mercados Argentinos S.A. ("BYMA") y/o en el Mercado Abierto Electrónico (el "MAE") y/o en cualquier otro mercado autorizado.
Destino de Fondos provenientes de la colocación	Las sumas provenientes de la colocación y suscripción de los Valores Fiduciarios serán destinadas, en la Fecha de Emisión, al pago del Precio de Cesión, previo cancelación delo adeudado a las entidades que hayan suscripto contratos de underwriting con el Fiduciante

[1] El valor de la UVA a la fecha del presente Suplemento Resumido es de $1.175,51.

F.F. CUOTAS CENCOSUD - Serie XXXVII

Calificación de Riesgo	Los Valores Fiduciarios han sido calificados por Fix SCR S.A. Agente de calificación de riesgo a través de su informe de fecha 12 de septiembre de 2024. La calificación otorgada a los VDFA fue AAA y para los VDFB fue CC. Nota: los signos "+" o "-" se añaden a una calificación para darle una mayor o menor importancia relativa dentro de la correspondiente categoría y no alteran la definición de la categoría a la cual se les añade. El indicador (sf) significa que los títulos de deuda de fideicomisos financieros que correspondan a un financiamiento estructurado (*structured finance*, por sus siglas en inglés). Categoría AAAsf(arg): "AAA" nacional implica la máxima calificación asignada por FIX en su escala de calificaciones nacionales del país. Esta calificación se asigna al mejor crédito respecto de otros emisores o emisiones del país. Categoría CCsf(arg): "CC" nacional implica un riesgo crediticio extremadamente vulnerable respecto de otros emisores o emisiones dentro del país. Existe alta probabilidad de incumplimiento y la capacidad de cumplir con las obligaciones financieras depende exclusivamente del desarrollo favorable y sostenible del entorno económico y de negocios.
Datos de Resoluciones Sociales del fiduciante y del fiduciario vinculado a la emisión	La constitución del Fideicomiso fue aprobada por el directorio del Fiduciante en su reunión de fecha 8 de abril de 2024 y por acta del Fiduciante de fecha 17de septiembre de 2024. La constitución del Fideicomiso fue aprobada por el directorio del Fiduciario en su reunión de fecha 12 de abril de 2024.
Normativa aplicable para la suscripción e integración de los Valores Fiduciarios con fondos provenientes de exterior	Existen restricciones cambiarias en la legislación aplicable vigente, incluyendo la suscripción e integración de los Valores Fiduciarios con fondos provenientes del exterior. Se sugiere a los potenciales inversores consultar con sus asesores legales y dar una lectura completa del Decreto N° 606/2019, el Decreto N° 91/2019, la Comunicación "A" 6401, 6844, 6854, 6858, 6897 y 7422 del BCRA, las Comunicaciones del BCRA sobre "Exterior y Cambios" y el Capítulo XIII, Título XI y XIII del Libro II del Código Penal, y sus normas reglamentarias, complementarias y modificatorias, en especial la normativa emitida por el BCRA, a cuyo efecto los interesados podrán consultar las mismas en el sitio web del Ministerio de Economía (www.argentina.gob.ar/economia) o la del BCRA (www.bcra.gov.ar), según corresponda.
Normativa de prevención del encubrimiento y lavado de activos de origen delictivo aplicable a los fideicomisos financieros	Existen normas específicas vigentes aplicables a los fideicomisos financieros respecto del encubrimiento y lavado de activos de origen delictivo. Se sugiere a los potenciales inversores consultar con sus asesores legales y dar una lectura completa de la Ley N° 25.246 y sus modificatorias y complementarias (incluyendo las Leyes N° 26.087, 26.119, 26.268, 26.683, 27.508 y 27.739), los artículos 303 y 306 del Código Penal, el Título XI de las Normas de la CNV (N.T. 2013 y mod.), Resolución General 996/2024 de la CNV y las Resoluciones UIF N° 78/2023, 174/2023 y otras resoluciones de la Unidad de la Información Financiera (UIF), y sus respectivas normas reglamentarias, complementarias y modificatorias, a cuyo efecto los interesados podrán consultar las mismas en la página web de la Unidad de la Información Financiera (www.argentina.gob.ar/uif).

F.F. CUOTAS CENCOSUD - Serie XXXVII

III. DESCRIPCIÓN DEL FIDUCIARIO.

La información relativa al Fiduciario contenida a continuación en esta Sección ha sido provista por TMF Trust Company (Argentina) S.A. e incluida o mencionada en esta Sección de conformidad con lo expuesto por TMF Trust Company (Argentina) S.A. Excepto por el presente esta Sección, el Fiduciario no ha provisto otra información en el presente Suplemento de Prospecto Resumido. Cada persona que reciba el presente Suplemento de Prospecto Resumido ratifica que no ha sido autorizada a suministrar información o a realizar cualquier declaración relativa a los Valores Fiduciarios y al Fiduciario salvo la contenida en el presente Suplemento de Prospecto Resumido y, de haber sido suministrada o realizada, toda otra información suministrada o declaración realizada por dicha persona no debe ser considerada como autorizada por el Fiduciario.

El Fiduciario se denomina TMF Trust Company (Argentina) S.A y su número de CUIT es 30-70832912-2. El domicilio social del Fiduciario es Av. Chiclana 3345, Piso 5°, (C1260ACA), Ciudad Autónoma de Buenos Aires y su teléfono es (011) 5558-5800. Su sitio web es: https://www.tmf-group.com. El telefacsímil es (011) 5558-5701 y el correo electrónico es info@TMF-Group.com.
El Fiduciario es una sociedad anónima, inscripta en el Registro Público de Comercio de la Ciudad Autónoma de Buenos Aires a cargo de la Inspección General de Justicia el 28 de abril de 2003 bajo el N° 5519 del libro 20 de Sociedades por Acciones. El Fiduciario se encuentra inscripto en el Registro de Fiduciarios Financieros bajo el número 40, inscripción ordenada mediante la Resolución 14.582 del 7 de agosto de 2003 de la CNV. Por acta de asamblea de fecha 27 de marzo de 2013, el Fiduciario cambió su denominación social de Equity Trust Company (Argentina) S.A. a TMF Trust Company (Argentina) S.A. Dicho cambio de denominación social fue inscripto ante la Inspección General de Justicia en fecha 27 de diciembre de 2013 bajo el N° 25.816 del Libro 67 de Sociedades por Acciones.

Autoridades del Fiduciario

La información correspondiente a los miembros del órgano de administración y de la comisión fiscalizadora del Fiduciario se encuentra a disposición del público inversor en la página web de la CNV (www.argentina.gob.ar/cnv), siguiendo la ruta de acceso: https://mf2.cnv.ecg.ar/Presentaciones/publicview/54155C99-FB2F-40AD-B7CD-513AF8EC8B34.

El 18 de abril de 2024 se celebró la Asamblea en la que se aprobaron los Estados Contables de TMF y se renovaron los mandatos de los miembros del órgano de fiscalización.

Reseña Histórica del Fiduciario

La compañía que hoy es TMF Trust Company (Argentina) S.A. surgió inicialmente como una unidad de negocios fiduciarios dentro del ABN AMRO Bank N.V. Sucursal Argentina en el año 1998 a raíz de la entrada en vigencia de la Ley de Fideicomiso. En 2003, a raíz del éxito de la figura del Fideicomiso, se constituye ABN AMRO Trust Company (Argentina) S.A.

En 2005, Equity Trust Group, un grupo internacional dedicado a los negocios fiduciarios compra el negocio Fiduciario del grupo bancario ABN AMRO Bank a nivel global, por lo que el Fiduciario cambia su denominación social a Equity Trust Company (Argentina) S.A.

En el año 2011, TMF Group, un grupo de empresas internacional líder en servicios administrativos adquiere a nivel mundial a Equity Trust Group y en forma indirecta, a Equity Trust Company (Argentina) S.A. iniciando un proceso de fusión a nivel global de ambos grupos bajo la marca TMF Group, por lo que el Fiduciario pasa a denominarse conforme su denominación actual, TMF Trust Company (Argentina) S.A.

Actualmente los accionistas del Fiduciario son TMF Group Americas B.V., accionista mayoritario con una participación accionaria del 99,33% y TMF Holding International B.V., accionista minoritario con una participación accionaria del 0,67%. Ambas empresas son miembros de TMF Group, el cual hasta el 27 de octubre de 2017 ha sido controlado por Doughty Hanson & Co.

Doughty Hanson & Co, es una firma líder de Private Equity con sede en Londres, Reino Unido, especializada en estructurar y llevar adelante adquisiciones de negocios, participando también en transacciones de real estate y tecnología. La firma opera desde 1985 en Europa e incluye entre sus inversores a bancos, compañías de seguro y fondos de pensión. Para mayor información sobre Doughty Hanson & Co. puede consultarse su sitio web: http://www.doughtyhanson.com/.

Con fecha 3 de mayo de 2018, Sapphire Bidco B.V, una sociedad de responsabilidad limitada (besloten vennootschap met beperkte aansprakelijkheid) constituida bajo las leyes de los Países Bajos y controlada por fondos asesorados y administrados por CVC Capital Partners, ha suscripto un acuerdo para la adquisición del 100% del capital emitido por TMF Groupe Holding S.A., quien detenta el control indirecto de TMF Trust Company (Argentina) S.A.

Con fecha 27 de marzo de 2023, tuvo lugar el cierre de la transacción en virtud de la cual Tucano Bidco B.V, una compañía constituida conforme a las leyes del Reino de los Países Bajos y en última instancia propiedad de fondos asesorados y administrados por CVC Capital Partners y Platinum Ivy B 2018 RSC Limited, adquirió el 100% del capital social y votos de TMF Sapphire Topco B.V., e

F.F. CUOTAS CENCOSUD - Serie XXXVII

indirectamente, de TMF Trust Company (Argentina) S.A.

Negocio de TMF Group

TMF Group es un grupo de empresas internacional. Nació hace más de 20 años en Holanda y hoy constituye una red global integrada, líder en el mercado, que se extiende a través de 120 oficinas distribuidas en más de 80 países, con un staff de más de 5.000 personas, que presentan un expertise único. Brinda servicios administrativos, fiduciarios, contables y de recursos humanos a compañías de diversas industrias y sectores económicos, permitiendo que éstas enfoquen su actividad en su core business.

A nivel local TMF Trust Company (Argentina) S.A. es uno de los principales fiduciarios de la Argentina por monto y cantidad de emisiones y TMF Argentina S.R.L., es la empresa líder en servicios contables, administrativos y de payroll en la Argentina. TMF Argentina S.R.L. incorporó las divisiones profesionales de BPO (Business Process Outsourcing) de Ernst & Young en 2005, de KPMG en 2006 y de Deloitte en 2009, lo que le permitió a la empresa un rápido crecimiento y experiencia en el mercado local.
TMF Group en el mundo

Más información sobre TMF Group podrá ser encontrada en www.tmf-group.com.ar.

TMF Group presta servicios alrededor del mundo a través de distintas líneas de negocios:

Servicios Corporativos: ofrece la totalidad de los servicios necesarios para establecer y administrar sociedades, fondos y vehículos financieros en todo el mundo, proveyendo entre otros, servicios de contabilidad y reportes t, así como soporte de recursos humanos y administración de *payroll*.

Finanzas Estructuradas: ofrece servicios fiduciarios, contabilidad, reportes y servicios de administración para la industria de las finanzas estructuradas.

Administración de Fondos: ofrece servicios de valuación, así como servicios de soporte a accionistas y de administración a nivel mundial.

Servicios a Clientes de alto patrimonio: provee soluciones para clientes personas humanas en sus necesidades de protección y planeamiento de activos.

Negocios Emergentes: colabora en el desarrollo, crecimiento y globalización de unidades de negocios en rápido crecimiento.

Negocios fiduciarios del Fiduciario

F.F. CUOTAS CENCOSUD - Serie XXXVII

TMF Trust Company (Argentina) S.A. se especializa en negocios fiduciarios, tiene como actividad principal y exclusiva la actuación como Fiduciario y cuenta con una organización administrativa propia y adecuada para prestar el servicio ofrecido en forma personalizada. La sociedad cuenta con personal calificado y especializado en el área de fideicomisos.

El Fiduciario participa en el desarrollo de instrumentos tales como Fideicomisos de Garantía, Fideicomisos de Administración, Fideicomisos Inmobiliarios, Fideicomisos Financieros (con y sin oferta pública) y escrows.

Los principales funcionarios del Fiduciario han participado en la estructuración de más de 1.100 fideicomisos, así como en estructuras de naturaleza similar, tales como escrows o collateral agents.

(I) Calificación del Fiduciario

El Consejo de Calificación de FIX SCR S.A., Agente de Calificación de Riesgo, reunido el 7 de mayo de 2024, calificó en la Categoría 1FD (arg) al Fiduciario y con perspectiva estable, lo que implica que la institución mantuvo su calificación en la máxima calificación para un fiduciario en la República Argentina y demuestra los más altos niveles de habilidad y desempeño en la mayoría de los aspectos evaluados. Su organización, tecnología, así como también sus sistemas de operación, comunicación y control son de la más alta calidad.

Política Ambiental

El Fiduciario como miembro de TMF Group colabora activamente con el desarrollo de un ambiente sostenible. En Argentina el grupo ha obtenido el Certificado Ambiental "Shred-it" por participar en el reciclado de papel. Asimismo, a partir del año 2011, las oficinas donde se encuentra la sede social del Fiduciario han sido acreditadas como "100% Libres de Humo de Tabaco" por el Ministerio de Salud de la Nación.

Información Contable

La información correspondiente a los estados contables completos del Fiduciario se encuentra a disposición del público inversor en la página web de la CNV (www.argentina.gob.ar/cnv), siguiendo la ruta de acceso: Registros Públicos – Agentes de Productos de Inversión Colectiva – TMF Trust Company (Argentina) S.A. (ex-Equity) – Información Financiera – Estados Contables: https://aif2.cnv.gov.ar/Presentations/publicview/F91CDCEB-13C4-4E0B-9951-31B0EFA667DB. Dicha información se encuentra cargada en la AIF bajo el ID N°#3197580.

Certificaciones

TMF Trust Company (Argentina) S.A, como parte de TMF Group, se encuentra actualmente certificado bajo las normas ISO 27.001 e ISAE 3.402, las cuales refieren al cumplimiento de los mínimos estándares en materia de seguridad de la información y de continuidad de los procesos (*business continuity plan*), respectivamente.

IV. DECLARACIONES JURADAS DE LAS PARTES.

a. Declaración jurada del Fiduciario

El Fiduciario declara que a la fecha de este Suplemento de Prospecto de Términos Particulares Resumido: (a) ha verificado que los subcontratantes: el Administrador, Agente de Cobro, los Recaudadores, el Agente de Custodia de Documentos Físicos, el Agente de Custodia de Documentos Digitales así como el Agente de Control y Revisión, cuentan con la capacidad de gestión y organización administrativa propia y adecuada para prestar el respectivo servicio, y que no existen hechos relevantes que puedan afectar el normal cumplimiento de las funciones delegadas; (b) que ha recibido y aceptado la documentación relativa a las aceptaciones de cargos/participaciones de los subcontratantes, en los cuales ha verificado que las mismas cumplen las formalidades exigidas por la ley y se encuentran disponibles en sus oficinas; (c) las funciones correspondientes a la organización del Fideicomiso serán realizadas por Banco de Galicia y Buenos Aires S.A.U. quién actuará en tal carácter; (d) la inexistencia de hechos relevantes que afecten o pudieran afectar en el futuro la integridad de la estructura fiduciaria y el normal desarrollo de sus funciones; (e) su situación económica, financiera y patrimonial le permite cumplir las funciones por él asumidas bajo el Contrato de Fideicomiso; (f) la inexistencia de atrasos y/o incumplimientos respecto de la rendición de la cobranza del activo fideicomitido correspondiente a las series anteriores y respecto a la presente serie; (g) se ha perfeccionado en legal forma la transferencia de la totalidad de los Bienes Fideicomitidos, incluidos los Créditos Digitales. Existen convenios de underwriting, - celebrados en el marco de la etapa privada del Fideicomiso y en cuya consecución la CNV no tiene injerencia alguna- en virtud de los cuales el Fiduciante ha endosado dichos valores fiduciarios iniciales, los cuales no fueron objeto de negociación y/o oferta pública con posterioridad a la suscripción por parte de los underwriters; y (h) todos los contratos suscriptos vinculados a los Bienes Fideicomitidos se encuentran debidamente perfeccionados, vigentes y válidos;

b. Declaración jurada del Fiduciante

F.F. CUOTAS CENCOSUD - Serie XXXVII

El Fiduciante declara que a la fecha de este Suplemento de Prospecto Resumido que: (a) no existen hechos relevantes que afecten y/o pudieran afectar en el futuro la integridad de la estructura fiduciaria, y el normal desarrollo de sus funciones; (b) su situación económica, financiera y patrimonial le permite cumplir las funciones por él asumidas bajo el Contrato de Fideicomiso; y (c) no existen atrasos y/o incumplimientos en la rendición de cobranzas.

F.F. CUOTAS CENCOSUD - Serie XXXVII

V. DESCRIPCIÓN DE CENCOSUD S.A., COMO FIDUCIANTE, ADMINISTRADOR, FIDEICOMISARIO Y AGENTE DE COBRO.

La siguiente descripción del Fiduciante, Administrador, Fideicomisario y Agente de Cobro ha sido provista por Cencosud al sólo y único efecto de información general. La información Institucional junto con la Historia y Desarrollo de la Sociedad se encuentra descripta en el Suplemento de Términos Generales de los Fideicomisos Cuotas Cencosud.

Estructura y Organización

El cuadro a continuación refleja la estructura y organización del Cencosud a la fecha del presente. Los porcentajes indican las tenencias accionarias.

Accionista	Cantidad de Acciones	Porcentaje sobre el Capital
Cencosud Internacional SPA	1.591.812.441	95,38%
Cencosud Internacional Argentina SPA	77.081.091	4,62%
Otros Accionistas	725.015	0,04%

Autoridades de Cencosud

El Directorio de Cencosud, a la fecha del presente Suplemento Resumido, está integrado de la siguiente manera:

Nombre	Cargo
Jorge Luis Perez Alati	Presidente
Stefan Krause Niclas	Director Titular
Marcos Crinella	Director Titular

La Comisión Fiscalizadora de Cencosud, a la fecha del presente Suplemento Resumido, está integrada de la siguiente manera:

Nombre	Cargo
HORACIO HENKE	Síndico Titular
GERARDO CROISSANT	Síndico Titular
RODOLFO HERIBERTO DIETL	Síndico Titular
ALEJANDRO FINSTERBUSCH	Síndico Suplente
CARLOS BURATORE	Síndico Suplente
FEDERICO GUILLERMO TOMAS LEONHARDT	Síndico Suplente

La asamblea de accionistas de Cencosud S.A. en la que se eligieron las nuevas autoridades y los miembros de la Comisión Fiscalizadora precedentemente mencionados, tuvo lugar el 29 de mayo 2024, consecuentemente el inicio de sus mandatos fue el 29 de mayo de 2024 y su duración es hasta la asamblea de accionistas que trate los estados contables por el ejercicio finalizado al 31/12/2024.

Información Contable

Corresponde a los Estados Contables consolidados presentados en cada fecha de cierre.

F.F. CUOTAS CENCOSUD - Serie XXXVII

En AR$	31-dic-23	31-dic-22	31-dic-21
Activo			
Activo Corriente			
Caja y Bancos	10.631.964.309	10.629.414.959	3.358.257.453
Inversiones	111.532.663.403	78.383.788.095	14.549.644.081
Creditos por ventas	188.465.600.267	192.837.723.874	74.839.195.630
Otros créditos	12.910.905.298	12.560.657.124	6.734.064.051
Bienes de cambio	216.430.817.534	209.838.863.198	67.100.949.805
Total Activo Corriente	539.971.950.811	504.250.447.250	166.582.110.970
Activo No Corriente			
Créditos por ventas	85.029.770	617.098.080	406.147.009
Inversiones	6.459.489.917	-	5.053.809.631
Bienes de uso	345.085.318.878	359.651.555.245	117.890.747.062
Propiedades de Inversion	68.569.591.397	69.833.914.362	24.726.724.821
Llave de Negocio	-559.820.696	-2.443.655.139	-1.389.654.258
Inversiones en compañías subsidiarias y asociadas	12.511.438.088	13.410.058.356	-
Total Activo No Corriente	449.534.923.290	461.922.064.648	161.354.079.795
Total Activo	989.506.874.101	966.172.511.898	327.936.190.765

F.F. CUOTAS CENCOSUD - Serie XXXVII

En AR$	31-dic-23	31-dic-22	31-dic-21
Pasivo			
Pasivo Corriente			
Cuentas por pagar	271.063.024.897	296.085.619.628	103.576.059.464
Préstamos	440.746.851	1.202.194.672	29.858.583
Remuneraciones, cargas sociales y otros	32.137.896.829	28.226.787.114	12.586.239.987
Cargas fiscales	32.682.607.377	19.973.043.398	7.838.749.609
Otros pasivos	9.282.290.682	11.558.094.170	3.072.762.121
Utilidades diferidas	2.231.738.696	1.487.026.503	528.786.022
Anticipos de clientes	5.221.856.853	7.558.393.978	2.280.730.170
Total Pasivo Corriente	353.060.162.185	366.041.159.463	129.913.184.906
Pasivo No Corriente			
Préstamos	646.029.146	628.700.225	151.210.010
Otros pasivos	2.957.008.162	3.609.507.373	1.138.983.530
Utilidades diferidas	3.994.279.850	3.082.720.568	663.051.194
Previsiones	7.632.407.406	6.596.595.312	3.430.286.434
Total Pasivo No Corriente	15.229.719.564	13.867.523.478	5.383.531.168
Total Pasivo	368.289.881.749	379.908.682.941	135.296.716.074
Patrimonio Neto	621.216.992.352	586.263.828.957	192.639.474.691
Total Pasivo y Patrimonio Neto	989.506.874.101	966.172.511.898	327.936.190.765

F.F. CUOTAS CENCOSUD - Serie XXXVII

Estado de Resultados

En AR$	31-dic-23	31-dic-22	31-dic-21
Ventas netas de mercaderías	1.731.199.960.711	1.690.623.608.491	535.148.007.952
Ventas netas de servicios	215.436.797.631	201.741.444.475	56.537.011.142
Costo de mercaderías	-1.133.498.416.777	-1.115.724.599.127	-351.617.849.504
Costos de servicios	-106.091.304.168	-106.051.528.081	-32.598.262.620
Ganancia Bruta	707.047.037.397	670.588.920.758	207.468.906.970
Gastos de comercialización	-496.292.898.583	-89.741.655.835	-151.068.135.295
Gastos de administración	-98.184.768.013	-477.862.270.050	-30.492.556.586
Resutado de inversiones permanentes	1.000.422.878	323.785.129	10.041.904
Otros ingresos y egresos	2.467.144.431	3.770.523.216	-737.899.426
Resultados financieros y por tenencia, netos	-822.538.907	-41.565.264.398	-11.186.877.980
Amortización llave de negocio	1.883.834.443	1.883.834.443	604.941.619
Resultado antes de Impuestos	117.098.233.646	67.397.873.263	14.598.421.206
Impuesto a las Ganancias	-24.957.568.371	-29.485.934.299	-3.928.621.215
Resultado del ejercicio	92.140.665.275	37.911.938.964	10.669.799.991

Índices de solvencia y rentabilidad

	31-dic-23	31-dic-22	31-dic-21
Indice de Solvencia	1,69	1,54	1,42
Indice de Rentabilidad	0,15	0,06	0,06
Liquidez Acida	0,92	0,80	0,77
Endeudamiento	0,59	0,65	0,70

Los Estados Contables cerrados al 31/12/2023 fueron aprobados por asamblea ordinaria de accionistas el día 29/05/2024.
Asimismo, se informa que los estados contables expuestos al 31 de diciembre de 2021 se encuentran ajustados por inflación a moneda del año 2021, y los ejercicios finalizados el 31 de diciembre 2022 y 31 de diciembre de 2023 se encuentran ajustados por inflación a moneda del 2023.

Estado de Situación de Deudores

	2024-02	2024-03	2024-04	2024-05	2024-06	2024-07
Sin Atraso	82,52%	83,94%	86,23%	82,45%	83,82%	85,69%
Hasta 31	10,91%	8,20%	6,29%	9,21%	6,92%	5,93%
Hasta 90	3,87%	4,97%	4,90%	4,71%	5,43%	4,43%
Hasta 180	2,46%	2,56%	2,47%	3,15%	3,48%	3,56%
Hasta 365	0,19%	0,28%	0,07%	0,43%	0,31%	0,35%
Mayor 365	0,06%	0,05%	0,04%	0,04%	0,04%	0,04%
TOTAL	100,00%	100,00%	100,00%	100,00%	100,00%	100,00%

A efectos de exposición, se consideran incobrables aquellas cuentas que superan los 180 días de atraso.

F.F. CUOTAS CENCOSUD - Serie XXXVII

A la fecha del presente Suplemento de Prospecto de Términos Particulares Resumido las series que se encuentran vigentes no contienen pre-cancelaciones, entendiéndose por tal la cancelación anticipada parcial o total del Crédito contemplando bonificación de los intereses a devengar.

Cartera total vs cartera fideicomitida

Análisis al 31 de julio de 2024	
Saldo Cartera Total	191.419.323.621
Cuotas Cencosud Serie XXXII - Saldo Cartera Fideicomitida	412.116.951
Cuotas Cencosud Serie XXXIII - Saldo Cartera Fideicomitida	3.976.159.560
Cuotas Cencosud Serie XXXIV - Saldo Cartera Fideicomitida	6.585.895.714
Cuotas Cencosud Serie XXXV - Saldo Cartera Fideicomitida	11.298.220.842
% transferidos a fideicomisos	11,60%

Cantidad de cuentas totales y activas

	feb-24	mar-24	abr-24	may-24	jun-24	jul-24
Cuentas totales	1.489.425	1.491.322	1.497.679	1.498.525	1.502.413	1.493.648
Cuentas Activas	571.738	563.862	562.905	561.401	556.389	556.528
% activas	38%	38%	38%	37%	37%	37%

Estado de Flujos de Efectivo

	feb-24	mar-24	abr-24	may-24	jun-24	jul-24
Saldo inicial	127.432.284.608	86.360.031.288	52.728.577.861	35.650.430.154	35.517.220.247	42.514.703.700
Saldo final	86.360.031.288	52.728.577.861	35.650.430.154	35.517.220.248	42.514.703.700	86.565.341.373
Variación neta del efectivo	(41.072.253.321)	(33.631.453.426)	(17.078.147.707)	(133.209.906)	6.997.483.453	44.050.637.674
Causas de las variaciones del efectivo						
Actividades operativas						
[illegible]	[illegible]	[illegible]	[illegible]	[illegible]	[illegible]	[illegible]
[illegible]	[illegible]	[illegible]	[illegible]	[illegible]	[illegible]	[illegible]
Flujo Operativo	(6.557.484.864)	(32.211.497.445)	(16.872.856.185)	(18.321.557.330)	(24.472.387.078)	37.789.763.376
Actividades financieras						
[illegible]	[illegible]	[illegible]	[illegible]	[illegible]	[illegible]	[illegible]
[illegible]	[illegible]	[illegible]	[illegible]	[illegible]	[illegible]	[illegible]
[illegible]	[illegible]	[illegible]	[illegible]	[illegible]	[illegible]	[illegible]
Flujo Financiero	(31.265.525.354)	1.743.760.849	4.663.805.288	23.146.571.943	36.018.500.111	11.721.489.828
[illegible]	[illegible]	[illegible]	[illegible]	[illegible]	[illegible]	[illegible]
[illegible]	[illegible]	[illegible]	[illegible]	[illegible]	[illegible]	[illegible]
Variación neta del efectivo	(41.072.253.321)	(33.631.453.427)	(17.078.147.707)	(133.209.906)	6.997.483.453	44.050.637.674

El saldo negativo del mes de febrero 2024, se debe a que ingresó menos recaudación por ventas en efectivo y tarjetas, dado que particularmente Febrero tiene menos días que los demás meses, sumado a que hubo un poco más de volumen de pagos a proveedores.
El saldo negativo del mes de marzo 2024, principalmente se debe a un anticipo extraordinario de IIBB que hubo que abonar a ARBA y también se incrementó el pago a proveedores.

F.F. CUOTAS CENCOSUD - Serie XXXVII

Con respecto al mes de abril 2024, el saldo negativo se debe a mayores pagos de proveedores y pagos por distribución de dividendos
El saldo negativo del mes de mayo 2024 se explica por mayores pagos relacionados a proveedores e impuestos, este último incremento influenciado por el pago de Impuesto a las Ganancias.

Relación entre créditos otorgados con cantidad de clientes.

	feb-24	mar-24	abr-24	may-24	jun-24	jul-24
Clientes Totales	1.489.425	1.491.922	1.497.679	1.498.525	1.502.413	1.493.649
Operaciones	2.573.194	2.475.106	2.733.899	2.766.949	2.488.029	2.577.129
Operaciones/Clientes Totales	1,73	1,66	1,83	1,85	1,66	1,73

Empleados

El cuadro a continuación refleja la cantidad de empleados de Cencosud al 31 de diciembre de 2021, 2022, 2023 y al 31 de julio de 2024.

Fecha de cierre del ejercicio	Cantidad de Empleados
31/12/21	21.469
31/12/22	20.930
31/12/23	21.084
31/07/24	20.943

Las variaciones observadas son principalmente por personal temporal por la estacionalidad del negocio y para cubrir licencias y vacaciones, adicionalmente por una reducción de estructura con las que se opera para afrontar condiciones actuales.

A la fecha del Suplemento Resumido no hay variaciones significativas en la cantidad de empleados.

Series emitidas y vigentes – Saldo de Valores Fiduciarios al 31 de julio de 2024

Serie	Valor Nominal Original	Remanente		
		Clase A	Clase B	Totales
Cuotas Cencosud Serie XXXII	2.779.661.029	148.442.579	596.765.198	745.207.777
Cuotas Cencosud Serie XXXIII	6.531.848.778	3.639.069.888	1.306.369.755	4.945.439.643
Cuotas Cencosud Serie XXXIV	6.250.995.174	5.188.325.994	1.062.669.180	6.250.995.174
Cuotas Cencosud Serie XXXV	9.137.741.374	7.733.413.297	1.404.328.077	9.137.741.374

Antecedentes en el ámbito del mercado de capitales

El Fiduciante cuenta el Programa Global de Valores Fiduciarios "Más Cuotas II", cuya oferta pública fuera autorizada por Resolución de Directorio N° RESFC-2018-19.690-APN- DIR#CNV de fecha 24 de agosto de 2018 de la Comisión Nacional de Valores y levantado sus condicionamientos en fecha 17 de septiembre de 2018. Su prórroga y actualización fueron autorizadas por Resolución de Directorio de la CNV RESFC-2023-22496-APN-DIR#CNV de fecha 1 de noviembre de 2023 y levantamiento de condicionamientos de fecha 27 de noviembre de 2023. Habiéndose ya emitido exitosamente 36 Series de valores fiduciarios en el marco del Programa, el presente Fideicomiso Financiero se constituye bajo el mismo conforme al Código Civil y Comercial de la Nación y el Capítulo IV, del título V de las Normas (N.T. 2013 y Mod.)

F.F. CUOTAS CENCOSUD - Serie XXXVII

de la Comisión Nacional de Valores.

F.F. CUOTAS CENCOSUD - Serie XXXVII

VI. DESCRIPCIÓN DEL ORGANIZADOR Y CO-COLOCADOR

La descripción de Banco de Galicia y Buenos Aires S.A.U. se encuentra en el Suplemento de Prospecto de Términos Generales de los Fideicomisos Cuotas Cencosud el que deberá leerse en forma conjunta con el Suplemento de Prospecto de Términos Particulares Resumido.

Los órganos de Administración y Fiscalización de Banco de Galicia y Buenos Aires S.A.U. se componen con la siguiente nómina:

Cargo	Nombre	Vencimiento
Presidente	SERGIO GRINBNCO	31/12/2025
Director Titular	RAUL HECTOR SEOANE	31/12/2025
Director Titular	GUILLERMO PANDO	31/12/2025
Director Titular	MARIA ELENA CASASNOVAS	31/12/2024
Director Titular	JUAN CARLOS LAFFLITO	31/12/2024
Director Titular	GASTON BOURDIEU	31/12/2026
Director Titular	MIGUEL ANGEL PEÑA	31/12/2026
Director Suplente	IGNACIO ABEL GONZALEZ	31/12/2025
Director Suplente	ADGUSTO ZAPIOLA MACNAB	31/12/2024
Director Suplente	VERONICA LAGOS MARMOL	31/12/2025

Órgano de fiscalización

Cargo	Nombre	Vencimiento
Síndico Titular	ANTONIO ROBERTO GARCES	31/12/2024
Síndico Titular	OMAR SEVERINI	31/12/2024
Síndico Titular	JOSE LUIS GENTILE	31/12/2024
Síndico Suplente	FERNANDO NORTINGER	31/12/2024
Síndico Suplente	MIGUEL ARMANDO	31/12/2024
Síndico Suplente	MARIA MATILDE BORNIG	31/12/2024

VII. DESCRIPCIÓN DEL AGENTE DE CUSTODIA DE DOCUMENTOS FÍSICOS Y AGENTE DE CUSTODIA DE DOCUMENTOS DIGITALES

AGENTE DE CUSTODIA DE DOCUMENTOS FÍSICOS

La descripción del Agente de Custodia de Documentos Físicos se encuentra en el Suplemento de Prospecto de Términos Generales de los Fideicomisos Cuotas Cencosud el que deberá leerse en forma conjunta con el Suplemento de Prospecto de Términos Particulares Resumido.

Iron Mountain S.A. es una empresa de servicios relacionados con bases de datos de documentación, a los efectos de la conservación, guarda, y archivo de los Documentos.

El Directorio de Iron Mountain Argentina SA. tiene previsto reunirse con fecha 31/5/2024 para proceder a la convocatoria a la Asamblea Ordinaria Anual que tratará los Estados Contables EECC al 31/12/23, la cual se

F.F. CUOTAS CENCOSUD - Serie XXXVII

celebrará el 12/6/2024.

Los órganos de Administración y Fiscalización de Iron Mountain se componen con la siguiente nómina:

Directorio con sus cargos:

Cargo	Nombre	Vigencia
Presidente	Andrés Leonardo Vittone	Designado por Asamblea de fecha 28/6/2024 con vigencia hasta la Asamblea que trate los Estados Contables por el ejercicio cerrado el 31/12/2026. -
Director Titular	Guillermo Eduardo Lockhart	Designado por Asamblea de fecha 28/6/2024 con vigencia hasta la Asamblea que trate los Estados Contables por el ejercicio cerrado el 31/12/2026. -
Director Titular	Manuel Goyeneche y Zara	Designado por Asamblea de fecha 28/6/2024 con vigencia hasta la Asamblea que trate los Estados Contables por el ejercicio cerrado el 31/12/2026.
Director Suplente	Carlos Neite César Neto	Designado por Asamblea de fecha 28/6/2024 con vigencia hasta la Asamblea que trate los Estados Contables por el ejercicio cerrado el 31/12/2026. -

Sindicatura:

Cargo	Nombre	Vencimiento
Síndico Titular	Patricio Jorge Richards	Designado por Asamblea de fecha 28/6/2024 con vigencia hasta la Asamblea que trate los Estados Contables por el ejercicio cerrado el 31/12/2026.
Síndico Suplente	Juan Manuel Carassale	Designado por Asamblea de fecha 28/6/2024 con vigencia hasta la Asamblea que trate los Estados Contables por el ejercicio cerrado el 31/12/2026.

AGENTE DE CUSTODIA DE DOCUMENTOS DIGITALES

SysWorld Servicios S.A - es una empresa Argentina dedicada a servicios de tecnología, comunicaciones y datacenter. Forma parte de un grupo de negocios conjuntamente con SysWorld Servicios S.A., una empresa dedicada al desarrollo de software de aplicación, implantación y servicios de consultoría relacionados con las áreas administrativas y contables de entidades financieras, industriales, comerciales y de servicios líder en el mercado nacional.

A continuación se detalla la información de SysWorld Servicios S.A.:

Denominación social: SysWorld Servicios S.A.;
CUIT: 30-71511521-9;
Domicilio: Avenida Federico Lacroze 3080, 2B, Ciudad Autónoma de Buenos Aires;
Teléfono: (011) 5263-2919;
Sitio Web: https://www.sysworld.com.ar;
Dirección de correo electrónico: info@sysworld.com.ar – administracion@sysworld.com.ar;
Inscripto ante la AFIP bajo el concepto: 829100 (F-883) SERVICIOS DE AGENCIAS DE COBRO Y

F.F. CUOTAS CENCOSUD - Serie XXXVII

CALIFICACIÓN CREDITICIA;
Inscripto ante la IGJ bajo el número: 8925 del libro: 100 de SOCIEDADES POR ACCIONES

Integrantes del Directorio:

Cargo	Nombre	Vigencia
Presidente	Marcelo Gabriel Pontón	Los miembros fueron designados por asamblea general ordinaria de fecha 11 de Diciembre de 2023 y reunión de Directorio de fecha 04 de Diciembre de 2023 para los ejercicios 2024-2026. La fecha de vencimiento de los mandatos es el 31 de diciembre de 2026.
Directora Titular	Nadia Daniela Oviedo	
Director Titular	Manuel Goyenechea y Zarza	
Directora Suplente	María Alejandra Oviedo	

SysWorld Servicios S.A. prescinde de Sindicatura conforme lo dispuesto por el art. 284 de la Ley General de Sociedades Nº 19.550, T.O. 1984.

VIII. RECAUDADORES

SERVICIO ELECTRONICO DE PAGO S.A (Pago Fácil)

La descripción de SERVICIO ELECTRÓNICO DE PAGO S.A. se encuentra en el Suplemento de Prospecto de Términos Generales de los Fideicomisos Cuotas Cencosud el que deberá leerse en forma conjunta con el Suplemento de Prospecto de Términos Particulares Resumido.

PRISMA MEDIOS DE PAGO S.A. ("CAJEROS AUTOMÁTICOS RED BANELCO". Y "PAGO MIS CUENTAS")

La descripción de PRISMA MEDIOS DE PAGO S.A. ("CAJEROS AUTOMÁTICOS RED BANELCO". Y "PAGO MIS CUENTAS") se encuentra en el Suplemento de Prospecto de Términos Generales de los Fideicomisos Cuotas Cencosud el que deberá leerse en forma conjunta con el Suplemento de Prospecto de Términos Particulares Resumido.

RED LINK S.A. ("RED LINK" Y "PAGOS LINK")

La descripción de RED LINK S.A. ("RED LINK" Y "PAGOS LINK") se encuentra en el Suplemento de Prospecto de Términos Generales de los Fideicomisos Cuotas Cencosud el que deberá leerse en forma conjunta con el Suplemento de Prospecto de Términos Particulares Resumido.

GIRE S.A.

La descripción de GIRE S.A. ("GIRE") se encuentra en el Suplemento de Prospecto de Términos Generales de los Fideicomisos Cuotas Cencosud el que deberá leerse en forma conjunta con el Suplemento de Prospecto de Términos Particulares Resumido.

IX. DESCRIPCIÓN DEL AGENTE DE CONTROL Y REVISIÓN

La descripción del Agente de Control y Revisión se encuentra en el Suplemento de Prospecto de Términos Generales de los Fideicomisos Cuotas Cencosud el que deberá leerse en forma conjunta con el Suplemento de Prospecto de Términos Particulares Resumido.

Los informes mensuales del Agente de Control y Revisión serán publicados en la página web del Fiduciario, siguiendo el siguiente enlace: https://www.tmf-group.com/es-co/locations/the-americas/argentina/negocios-fiduciarios/fideicomisos/ por el Fiduciario en los términos del artículo 31 capítulo IV título V de las Normas de la CNV (N.T. 2013 y mod.). Asimismo, los informes del Agente de Control y Revisión deberán ser publicados en el sitio web de la CNV, a través de la AIF, en un plazo que no podrá exceder de los 20 días hábiles luego del cierre de cada mes que se trate, en los términos del artículo 31 capítulo IV título V de las Normas de la CNV (N.T.

2013 y mod.).

XI. DESCRIPCIÓN DEL HABER DEL FIDEICOMISO

Descripción de las características principales de los Créditos:

La descripción de las características principales de los Créditos se encuentra en el Suplemento de Prospecto de Términos Generales de los Fideicomisos Cuotas Cencosud el que deberá leerse en forma conjunta con el Suplemento de Prospecto de Términos Particulares Resumido.

Los Bienes Fideicomitidos serán los Créditos originados por Cencosud, de originación física y/o digital, derivados de la utilización de las tarjetas de crédito emitidas por Cencosud con vencimiento a partir del 01 de octubre de 2024. En tal sentido, dichos Créditos son: derechos de crédito contra los Tarjetahabientes con los cuales se hubiera celebrado el respectivo Contrato de Tarjeta, originados en: (a) débitos automáticos, y/o (b) demás consumos de bienes y servicios efectuados por los Tarjetahabientes, y que se encuentran reflejados en las Liquidaciones Mensuales. Los mismos cumplen con los Criterios de Elegibilidad e incluyen, sin limitación, derechos, créditos y acciones emergentes de tales Créditos y todos los Documentos relativos a los mismos. También constituyen Bienes Fideicomitidos todo producido, renta, amortización, indemnización, fruto, accesión y derecho obtenidos de dichos Bienes Fideicomitidos o de la inversión en Inversiones Elegibles. Los Créditos originados digitalmente representan el 28,85% del total de los Bienes Fideicomitidos mientras que los Créditos físicos representan el 71,15% del total de los Bienes Fideicomitidos.

También constituyen Bienes Fideicomitidos todo producido, renta, amortización, indemnización, fruto, accesión y derecho obtenidos de dichos Bienes Fideicomitidos o de la inversión en Inversiones Elegibles.

Descripción de los Créditos Físicos:

Para mayor información acerca de los Créditos Físicos, por favor ver la Sección IX del Suplemento de Términos Generales "*Descripción del Haber del Fideicomiso*".

Descripción de los Créditos Digitales:

El fideicomiso se integra, en parte, con los Créditos Digitales originados por el Fiduciante a través de la página de Internet de Cencosud (la "Plataforma"), por el monto de su capital, pagaderos mediante débito directo efectuado por el Fiduciante de la cuenta bancaria del respectivo deudor (sin perjuicio de admitirse otros medios de cobranza en casos especiales, tratándose de créditos en mora) (el "Deudor"). Su instrumentación es puramente electrónica o digital, prescindiéndose de constancias escritas en las solicitudes de crédito, comunicación de otorgamiento y desembolso, y de firma ológrafa o digital.

No es requerida la notificación a los Deudores de la cesión de los Créditos Digitales, por cuanto las líneas de crédito cursadas por el Fiduciante y aceptadas por los Deudores a través de la Plataforma contienen una cláusula que habilita a la cesión de los Créditos Digitales conforme a lo dispuesto en los arts. 70 a 72 de la Ley N° 24.441. No obstante, y para mayor seguridad, el Fiduciante enviará a cada Deudor un mensaje de correo electrónico a través de la Plataforma – que brinde al remitente una constancia de recepción por el Deudor – informando que el Crédito Digital respectivo podrá ser cedido en fideicomiso (la "Notificación Electrónica").

Los Créditos Digitales cedidos cumplen los siguientes requisitos: que a la fecha de análisis (a) sus deudores no se encuentren clasificados en situación 3, 4, 5 o 6 según la última información publicada en la "Central de deudores del sistema financiero" del BCRA; (b) no tengan atrasos superiores a los 30 (treinta) días ni sean producto de una refinanciación; (c) que tengan al menos una cuota paga.

Con respecto a la Comunicación "A" 6909 del BCRA, se informa que Cencosud S.A. no se encuentra alcanzada por la misma dado que no es una entidad financiera. En este sentido, no se encuentra contemplada en los participantes referidos en el punto 2.2. de la Sección 2 del apartado XI del texto ordenado del BCRA del Sistema Nacional de Pagos.

Los Créditos Digitales se emiten bajo la inscripción que posee Cencosud como Entidad no Financiera emisora de Tarjetas de Crédito y otros proveedores no financieros de crédito (entidad N° 70147).

Bancarización de los Deudores:

F.F. CUOTAS CENCOSUD - Serie XXXVII

Es importante destacar que el 99% de los Deudores se encuentran bancarizados o tienen CVU (Clave Virtual Única) y, respecto de los deudores de Créditos Digitales, el 88,91% se encuentra bancarizado.

Estado de pago de los Créditos Digitales

La cuota Nº 5 de los Créditos Digitales ya fue pagada en su totalidad en la totalidad de los Créditos Digitales.

Existencia de legajos digitales de los solicitantes de las Tarjetas de Crédito

Se deja constancia acerca de la existencia de legajos digitales de los solicitantes de las Tarjetas de Crédito.

Revisión de los legajos digitales por parte del Agente de Control y Revisión

El Agente de Control y Revisión elaboró su informe analizando los legajos de los Créditos Digitales. En rigor, el control y revisión de los activos involucrados en la transferencia se llevó a cabo mediante el análisis de la siguiente documentación proporcionada por Cencosud S.A.:
a) Detalle de las cuentas elegibles a ser transferidas al Fideicomiso Financiero "CUOTAS CENCOSUD SERIE XXXVII", en formato digital.
b) Detalle de la información histórica correspondiente a las cuentas mencionadas en el punto a), en formato digital.
c) Detalle de los cupones derivados de la utilización de las tarjetas de crédito emitidas por Cencosud a ser transferidas al Fideicomiso Financiero "CUOTAS CENCOSUD SERIE XXXVII", en formato digital.
d) Detalle de las cuotas de los cupones mencionados en el punto c), en formato digital.
e) Legajos físicos correspondientes a los clientes de las cuentas mencionadas en el punto a).
f) Legajos digitales correspondientes a los clientes de las cuentas mencionadas en el punto a).
g) Acceso a los sistemas informáticos propios del Fiduciante.

Procedimiento de originación de los Créditos Digitales

La generación los Créditos Digitales de Cencosud converge a través de la interacción de dos plataformas, una nativa de Cencosud y otra del proveedor SysWorld Servicios S.A., las cuales permiten, mediante un esquema de firma electrónica, que los consumidores puedan suscribir las correspondientes solicitudes de tarjeta de crédito y almacenar todo el proceso en documentos electrónicos, con plena eficacia jurídica.

El sitio web tarjetacencosud.com.ar es el punto de acceso remoto que tienen los consumidores para introducirse al ecosistema digital montado por Cencosud para su tarjeta de crédito. Desde esta página se puede solicitar una tarjeta de crédito, como así también ingresar a la cuenta personal del usuario en la plataforma.

El sistema está montado sobre la tecnología Oracle APEX y la comunicación entre el usuario y la aplicación está protegida bajo el protocolo HTTPS con certificados digitales corporativos. Existe una arquitectura específica dedicada a la alta disponibilidad y seguridad de la aplicación incluyendo servidores DNS, Firewall Corporativo, Balanceadores de Carga y Servidores de Aplicaciones sometidos regularmente a revisiones de seguridad.

En lo que respecta al backend, es importante destacar que el sistema corporativo desarrollado por Cencosud centraliza toda la información de clientes y los procesos de asociados a los mismos. Básicamente, permite el montaje toda la lógica del proceso de negocio desde el alta hasta la baja, pasando por todos los procesos de gestión de productos financieros que la unidad de negocio posee.

Asimismo, nuclea la interacción de los clientes por cada uno de los canales existentes (digital, telefónico y presencial) para el servicio de tarjeta de crédito, permitiendo llevar adelante la operatoria.

Bureau de scoring

1. Cencosud se vale de un algoritmo informático, desarrollado en la herramienta SPSS Modeler de IBM, para realizar una evaluación crediticia automatizada de sus clientes, ante una solicitud de tarjeta de crédito o un pedido de aumento de límite de consumos.
2. Este sistema interno, vía servicios web, se nutre de la información variable de comportamiento crediticio proporcionada por distintos bureaus de crédito del país (Veraz, Sisa, Codere, entre otros).
3. De forma conjunta, los procesos de decisión, los modelos estadísticos y la información de los bureaus de crédito, se combinan para formar un dictamen crediticio en línea que permite desarrollar una respuesta instantánea a la solicitud de los clientes.

ReNaPer

1. Cencosud se vale de todos los servicios de validación de identidad proporcionados por el SID (Sistema de

F.F. CUOTAS CENCOSUD - Serie XXXVII

Identidad Digital del ReNaPer), permitiendo validar la identidad de un cliente, ante un pedido de solicitud de tarjeta de crédito. De esa manera, según el tipo de canal elegido por el consumidor, se emplean, en forma conjunta o indistinta, los servicios de validación de datos del DNI, fotografía de rostro y huellas digitales.
2. A tales efectos, se utiliza la API REST del Registro Nacional de las Personas mediante el protocolo HTTPS con certificados digitales provistos por el organismo y autenticación de API vía JWT, y el protocolo SOAP en el caso de huellas digitales.

SysWorld

1. Cencosud, en el proceso de solicitud de tarjeta de crédito, utiliza los servicios de la firma SysWorld Servicios S.A., para el almacenamiento de los contratos electrónicos, y el envío de comunicaciones vía SMS y email a los clientes. El sistema contratado se encarga de la generación y validación de códigos OTP utilizados en la exteriorización de voluntad de los clientes al solicitar una Tarjeta de Crédito Cencosud y al aceptar los términos y condiciones del servicio. Los códigos creados por SysWorld se envían a los prospectos sin que Cencosud, ni ningún sistema (a excepción del generador) conozca dicho código. Además, el circuito provee un servicio que permite comparar el código ingresado por el prospecto (en el sitio web de Cencosud) con el enviado previamente por la plataforma.
2. El acceso al sistema de SysWorld se realiza vía la API pública de la corporación mediante el protocolo HTTPS con certificados digitales provistos por el organismo y autenticación de API vía JWT.
3. En cuanto a la infraestructura proporcionada por SysWorld, se observa que la firma cuenta con las certificaciones ISO 9001 sobre "Sistema de gestión de calidad" y ISO 27001 sobre "Sistemas de gestión de la seguridad de la información (SGSI)".

Fiserv Argentina

El servicio de tarjeta de crédito brindado por Cencosud es procesado integralmente por la firma Fiserv Argentina, quien tiene bajo su nómina a la totalidad de las tarjetas de crédito Mastercard del país y además es uno de los procesadores emisores de crédito más grandes del mundo.

Su responsabilidad es la de procesar las cuentas y las operaciones financieras de crédito, así como de realizar procesos de autorización gestión de fraudes y servicios complementarios como embozado de plásticos.

A continuación detallamos un paso a paso de la originación de los Créditos Digitales:

1. El proceso de solicitud de tarjeta a través de la plataforma web oficial de Cencosud, con envío de tarjeta a domicilio, comienza con el ingreso del usuario a la página tarjetacencosud.com.ar, en donde el interesado deberá hacer click en la opción "PIDÍ TU TARJETA" y cargar información mínima y necesaria para su identificación y contacto (véase figura 1).

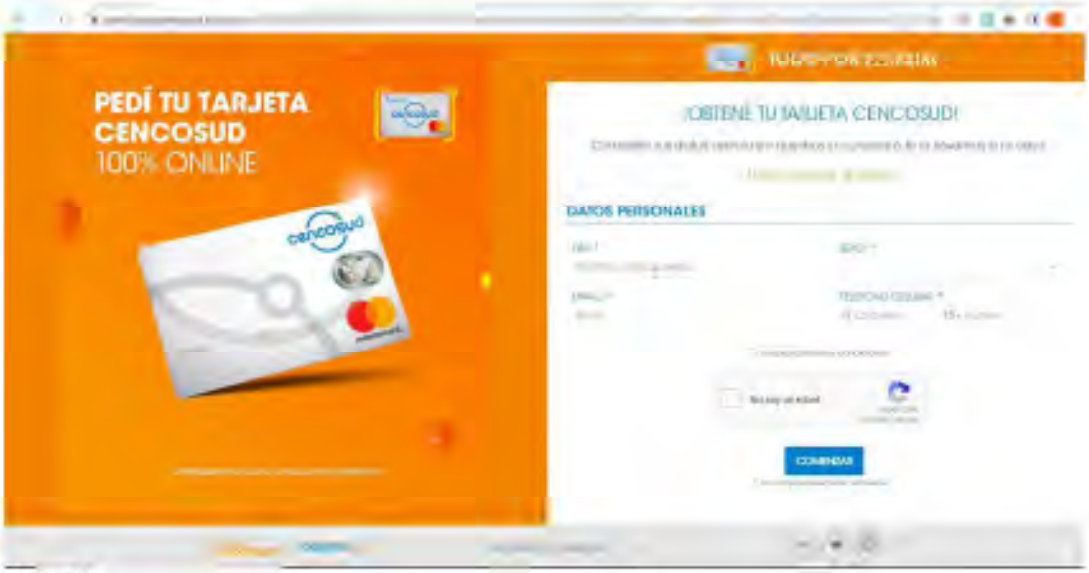

Figura 1.

2. Con esos datos se realiza la primera evaluación crediticia y en caso de ser aprobada se le permite al usuario elegir la modalidad de recepción de la Tarjeta de Crédito Cencosud, pudiendo optar entre recibirla en su domicilio o retirarla en alguna sucursal (véase figura 2).

F.F. CUOTAS CENCOSUD - Serie XXXVII

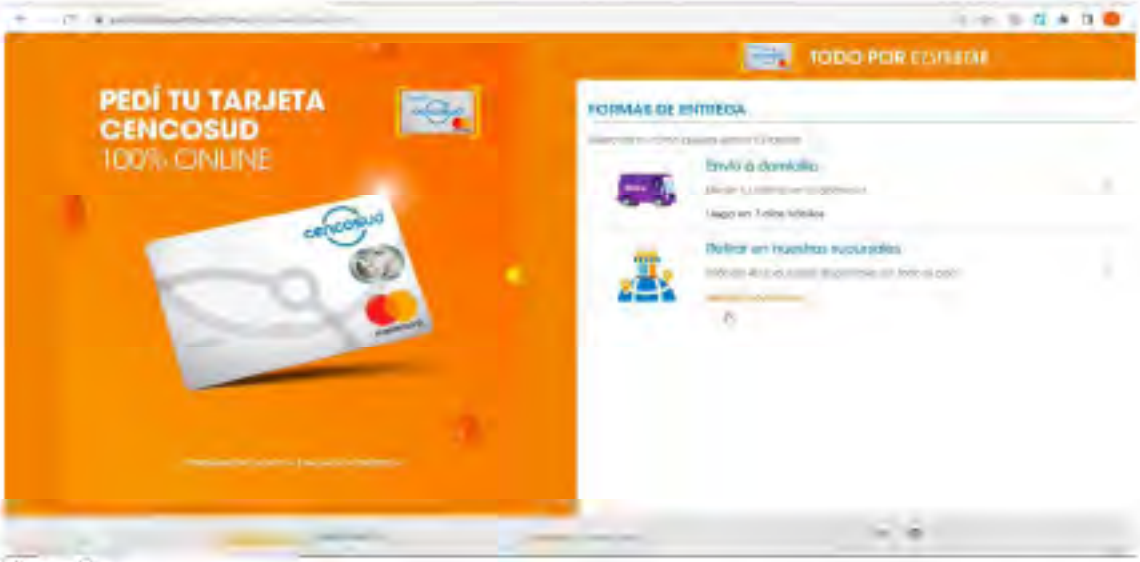

Figura 2.

3. En caso de elegirse el envío del plástico a domicilio, la plataforma exige una nueva confirmación de la dirección informada para luego comenzar el proceso de validación de la identidad del solicitante. Se ofrece la posibilidad de continuar el trámite desde el celular o desde una PC, advirtiéndose que desde el celular será mucho más fácil sacarse fotos y enviarlas.

4. La validación de identidad se hace realiza a través de un doble factor de autenticación, utilizando la API REST del Registro Nacional de las Personas. Para poder continuar con el proceso es indispensable que las dos validaciones se efectúen de manera satisfactoria.

La primera validación se efectúa utilizando el número de trámite del DNI del cliente (véase figura 3).

Figura 3.

La segunda validación utiliza el rostro del solicitante, a través de una selfie, para lo cual debería seguirse los gestos aleatorios que aparecen en la pantalla (véase figura 4).

F.F. CUOTAS CENCOSUD - Serie XXXVII

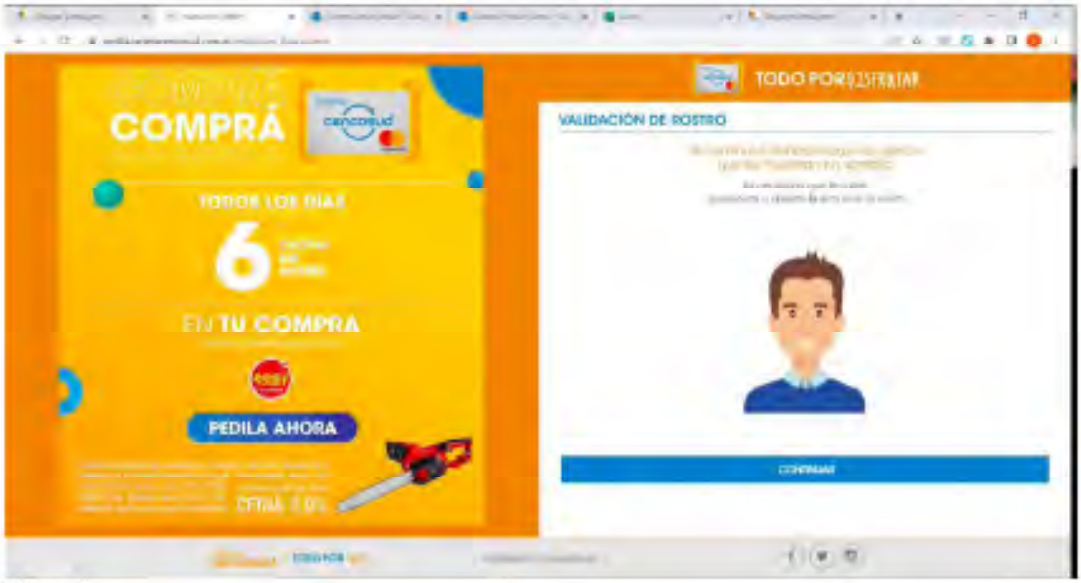

Figura 4.

Tal procedimiento se encuentra robustecido con medidas adicionales para evitar sustituciones de identidad. Cabe destacar que previo al envío de la información recolectada al RENAPER para su validación, el sistema emplea procedimientos para intentar detectar algún tipo de fraude por parte de la persona que carga la información.

El sistema solicita una "prueba de vida" aleatoria consistente en determinadas solicitudes de movimientos o gestos que la persona debe realizar frente a la cámara, este paso no se permite completar si en algún momento se pierde el foco y nitidez del rostro de la persona, y luego de 3 intentos sin éxito se interrumpe el proceso creando una primera barrera antifraude. Adicionalmente en un proceso background de segundo plano, la aplicación recolecta cuadro por cuadro durante el proceso de toma de foto de selfie creando un archivo gif animado donde se puede detectar si existe otro intento de fraude por parte de la persona que pretende completar el proceso de onboarding de la plataforma, tal como la colocación de una foto, video, etc.

5. La validación de rostro efectuada por el ReNaPer arroja como resultado un porcentaje de coincidencia (0/100). La empresa CENCOSUD para tener exitoso el trámite exige un porcentaje de validación del 60%, que es el mínimo recomendado por el ReNaPer.

6. Luego de llenar una declaración jurada financiera, el usuario tiene que aceptar los términos y condiciones del servicio mediante el uso de un Código OTP (One Time Password – Contraseña de un único uso) que se envía al solicitante por un SMS al número de teléfono móvil y a la casilla electrónica denunciada inicialmente, y que el solicitante debe ingresar en la plataforma (véase figura 5).

Figura 5.

F.F. CUOTAS CENCOSUD - Serie XXXVII

Cabe aclarar que conjuntamente con el Código OTP se envía al solicitante un detalle de la solicitud de Tarjeta de Crédito Cencosud y de los términos y condiciones contratadas. Asimismo, se incluyen las selfies recolectadas en el proceso de validación de identidad.

7. Con la culminación del trámite se le envía un nuevo mail al cliente con un archivo PDF que contiene el detalle del contrato suscripto y de la firma electrónica empleada en la operatoria.

A continuación, se brinda información acerca del nivel de seguridad requerido a las contraseñas empleadas en la plataforma de Cencosud:

1. Longitud: Debe ser definida con una longitud mínima de ocho (8) caracteres, y en el caso de cuentas privilegiadas y de servicio/emergencia se recomienda un largo mínimo de doce (12) caracteres.

2. Complejidad: Siempre que sea soportado, debe contener la combinación de al menos dos (2) de los siguientes caracteres: Caracteres en mayúsculas (A-Z), Caracteres en minúsculas (a-z), Caracteres numéricos (0-9), Caracteres especiales (Ej.: ¡, !, #, $, %, &, etc.), Caracteres de espacios en blanco (Ej.: "Esto es una contraseña").

3. Expiración: Se deberá solicitar automáticamente el cambio de la contraseña bajo un periodo de como mínimo treinta y cinco (35) días. En el caso de cuentas privilegiadas y de servicio/emergencia generalmente no expiran, salvo excepciones.

4. Duración mínima: Se deberá considerar una vigencia mínima requerida para las contraseñas de al menos un (1) día, antes de permitir, nuevamente, su cambio.

5. Historial: Se deberá implementar un historial de contraseñas que impida su repetición y considere al menos las últimas diez (10) contraseñas utilizadas; f) Intentos fallidos para el bloqueo: Se deberá bloquear la cuenta automáticamente luego de cinco (5) intentos de acceso fallidos.

Las contraseñas se encuentran encriptadas. El encriptado de contraseña es un mecanismo utilizado para almacenar de forma segura contraseñas y/o claves de cifrado con una herramienta segura o con una parte independiente para evitar pérdidas. Además, es obligatorio el uso de bloqueo de pantalla. El usuario que deje desatendida su PC o notebook debe bloquear su equipo, inhibiendo de esta manera el acceso de otros a la información de su perfil.

Por otra parte, el acceso a través de VPN debe contar con un segundo factor de autenticación que brindará una capa extra de seguridad sobre quién y cómo está accediendo a los servicios internos de Cencosud. Se pueden considerar, además de la contraseña, como segundo factor: a) Huella digital; b) Tokens criptográficos hardware; c) Sistemas OTP (One Time Password); d) Tarjetas de coordenadas. Las posibles soluciones deberán ser homologadas por Seguridad Informática y deberán cumplir con el Marco Normativo de Cencosud.

Identificación del Deudor:

En este marco, Cencosud utiliza un sistema de identidad digital el cual tiene por finalidad corroborar que el usuario solicitante de la validación sea quien dice ser. Para ello, se instrumenta una metodología de autenticación multi-factor (MFA) complementada con una autenticación adicional que involucra varios pasos. Dicho proceso, cuenta con un doble factor de validación de identidad que utiliza la modalidad de API REST provista por el RENAPER y una prueba de vida, como así también un código de aceptación vía SMS y email al nuevo cliente. Cabe aclarar que el cliente tiene la opción de elegir retirar la tarjeta de crédito acercándose a una sucursal de Cencosud, en cuyo caso el proceso de validación resulta es más acotado, pues el proceso culmina en forma presencial en las instalaciones de la empresa.

En esa línea, Cencosud almacena toda la información relativa a un cliente en un legajo electrónico único, donde queda alojado todo el historial de verificación y validación de identidad, materialización del consentimiento, contratos suscriptos, alta de productos, consumos, reclamos, y cualquier otra actividad relevante del individuo. Cada cliente es identificado en el sistema de Cencosud por APELLIDO, NOMBRE y DNI, y tiene un legajo electrónico único donde se almacena toda la información (véase figura 1).

F.F. CUOTAS CENCOSUD - Serie XXXVII

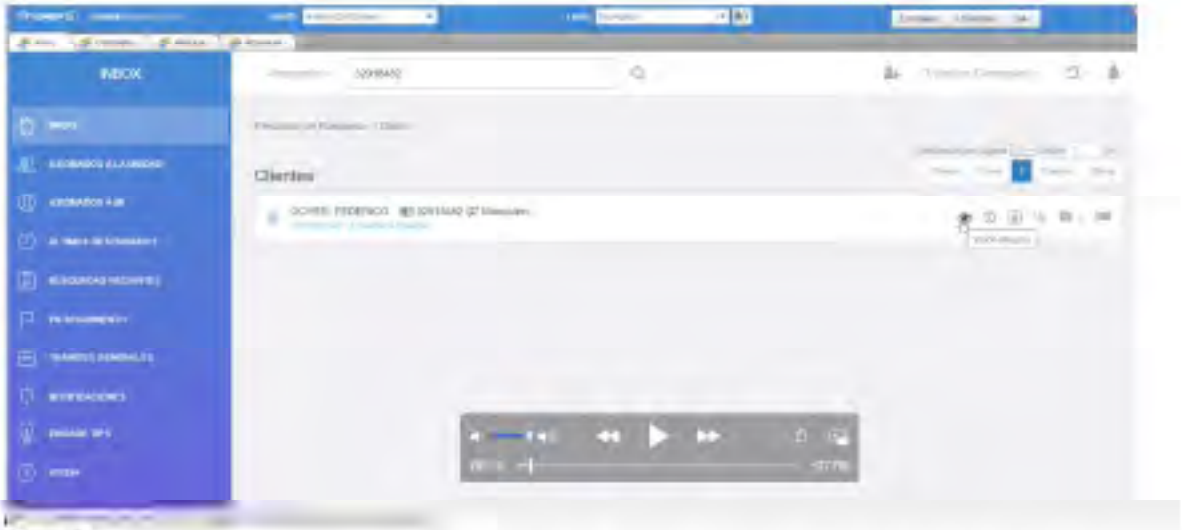

Figura 1.

Dentro del legajo único de cada cliente desde la pestaña "Historia" se puede visualizar todo el historial operaciones realizadas (v.gr. validación de huella, validación de DNI, alta de domicilio, alta de producto, gestión de mora, modificación de datos, aviso de viajes, etc. Cada proceso registrado tiene asociado un nombre, número de trámite, usuario, unidad, resultado, fecha de inicio y de actualización. Asimismo, permite la anexión de archivos adjuntos, tales como la imagen de la huella, el contrato, entre muchos otros (véase figura 2).

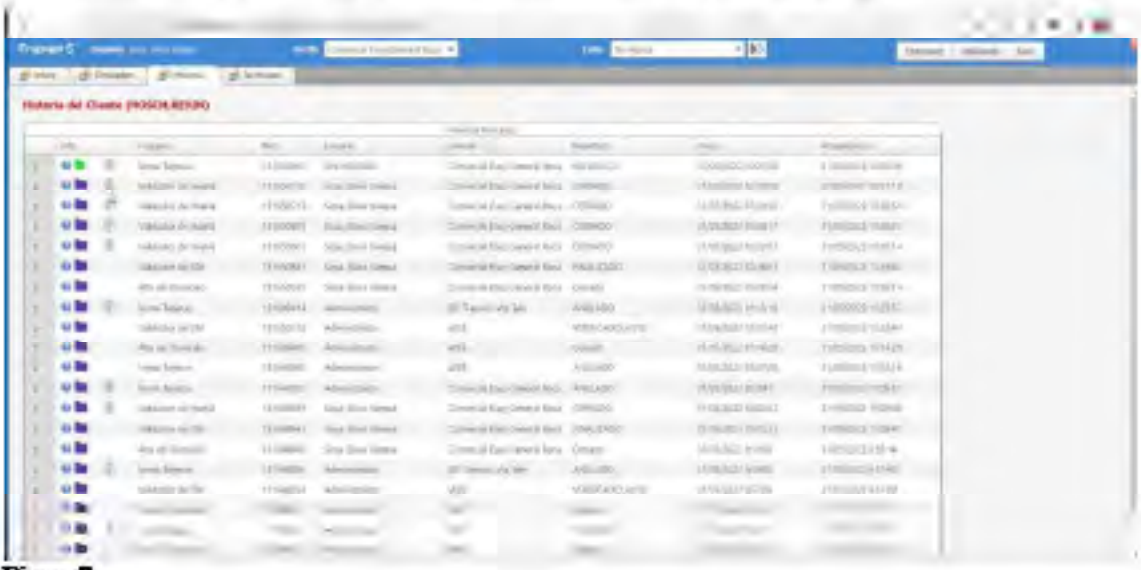

Figura 2.

Asimismo, desde la pestaña "Actividad" se puede acceder a un resumen de toda la información relevante del cliente, figurando de manera esquematizada registros sobre productos, direcciones, scoring, trámites abiertos, atenciones, y otros datos (véase figura 3).

F.F. CUOTAS CENCOSUD - Serie XXXVII

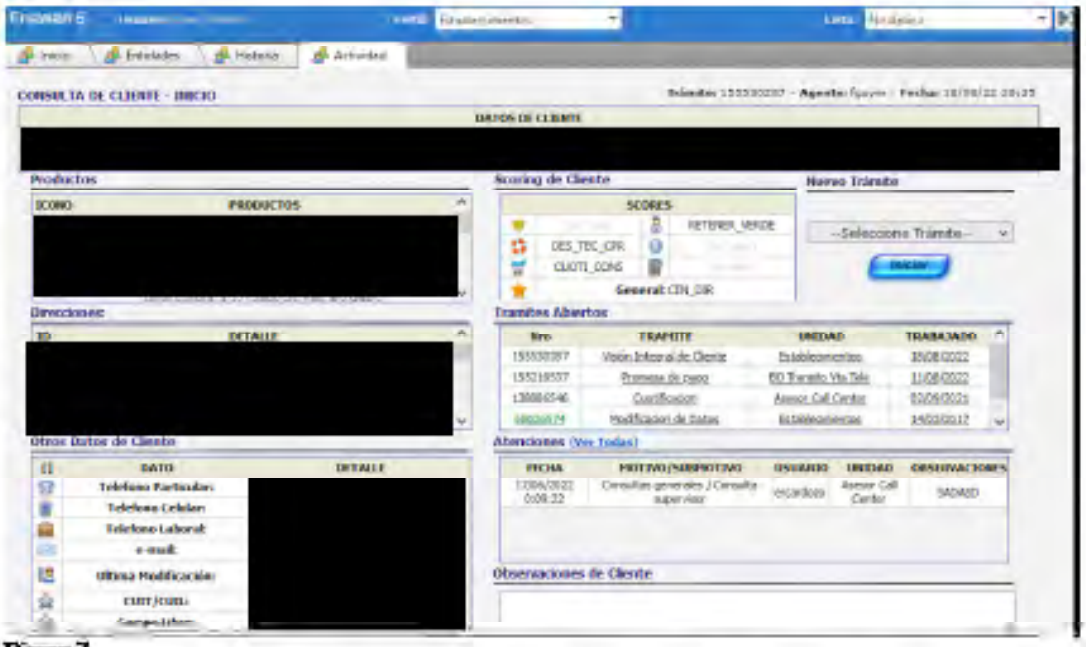

Figura 3.

Cencosud tiene acceso y consulta en tiempo real a la información de cada legajo electrónico y ante cualquier eventualidad, que comprometa seriamente la accesibilidad, tiene definido un proceso de recuperación de la información de cada legajo electrónico a través de los respaldos de backups y, en caso de ser necesario, mediante una solicitud del "owner del servicio" para restaurar la información que se necesite, garantizando el acceso a la misma.

En relación a los usuarios que optan por la opción de envío a domicilio, Cencosud les solicita portar su tarjeta DNI y que se tomen una foto del rostro cuando les sea pedida, a tales efectos se le permite al cliente seleccionar entre continuar en la plataforma o seguir el trámite en la aplicación para celular. Por lo tanto, este método ofrece los siguientes dos factores de autenticación: (i) el primero se realiza completando el número de trámite del DNI; y (ii) el segundo, a través de una "selfie" que es validada por la aplicación que utiliza la modalidad de API REST provista por el RENAPER, dónde este devuelve un porcentaje de certeza sobre si la identidad de la persona es válida. En caso de que el porcentaje sea mayor a 60%, la aplicación validará la identidad del usuario y permitirá avanzar con el procedimiento de solicitud de tarjeta de crédito.

En cuanto al consentimiento electrónico, este se completa en una interacción de dos entornos. Primero la registración, validación crediticia y verificación biométrica del presunto usuario se realiza dentro del portal web de Cencosud o en la aplicación para el celular. Posteriormente, al finalizar la contratación del servicio, la plataforma solicita a SysWorld Servicios S.A. que envíe al potencial cliente un código OTP (one-time-password), con los términos y condiciones adjuntos tanto por SMS como a la casilla de E-mail, con el fin de que luego, ante la solicitud de la plataforma de CENCOSUD, valide el código OTP que recibe el usuario para confirmar que efectivamente recepcionó los términos y condiciones del servicio. Mediante la validación de este código (sólo conocido por SysWorld Servicios S.A. y el cliente) es que este último, al presionar un click en el botón de confirmación, exterioriza su voluntad de generar la solicitud de tarjeta de crédito y así finaliza el proceso.

El legajo electrónico almacena en formato PDF el contrato de solicitud de tarjeta de crédito suscripto por el cliente y de la de la firma electrónica empleada en la operatoria. Además, el documento contiene un minucioso registro de los eventos asociados a la firma electrónica, y con expresa indicación de fecha, hora, minutos y segundos contiene información sobre: fecha de inicio de solicitud, resultado de evaluación crediticia, resultado de validación del DNI y huella dactilar, generación de Código OTP, envío de correo electrónico y de SMS, validación positiva de Código OTP, aceptación de términos y condiciones.

Toda esta información alojada en el documento conservado asume especial trascendencia para transmitir transparencia y confianza sobre los mecanismos empleados para garantizar la integridad del contrato y del consentimiento.

Además, toda la información perteneciente al legajo electrónico de cada cliente, inclusive los datos recolectados por proveedores externos, queda alojada en servidores dentro de la estructura de Cencosud, los cuales cumplen con los estándares actuales de seguridad y políticas corporativas de resguardo de backups de los mismos, lo cual garantiza el resguardo y acceso a la misma.

F.F. CUOTAS CENCOSUD - Serie XXXVII

Estos servidores adicionalmente poseen un diagrama de backups diarios, semanales, mensuales y anuales, por si los mismos deben ser consultados a futuro. Todos los backups se guardan en cintas específicas, separadas por segmentación de red. El respaldo de la información de la base de datos se realiza mediante la herramienta NetBackup y snapshots de servidores. Toda la documentación, archivos y servicios relacionados con los envíos son mantenidos por la empresa de forma triplicada en servidores alojados en 3 datacenter separados física y lógicamente, garantizando así siempre la continuidad del negocio, comprendiendo:

Datacenter Principal: Distrito Tecnológico, Parque Patricios, Buenos Aires Argentina.
Datacenter Contingencia 1: Amazon S3 Datacenter Estados Unidos Oeste California.
Datacenter Contingencia 2: Google Datacenter, Changhua County, Taiwan, ASIA PACIFIC ASIA EAST1.

Por su parte, toda la documentación y registros informáticos pueden ser extraídos o programados diariamente para ser exportados a casa de cliente con el objetivo de mantener 100% autonomía en caso de que SysWorld no continúe con el producto provisto a la empresa.

De acuerdo a las políticas de backups corporativo implementadas por Cencosud, desde el año 2007 y sin limitación temporal alguna se conservan la totalidad de los registros de información que hacen al legajo electrónico del cliente, y demás archivos complementarios a la contratación telemática generada.

Los usuarios con privilegios para acceder al legajo electrónico de un cliente no tienen permisos para borrar información del mismo. Además, el sistema de backups implementado no se encuentra disponible para todos los usuarios, siendo extremadamente restringido su acceso.

Técnicas de control de la integridad y registro de los datos

Con respecto a la confirmación, almacenamiento y conservación del legajo electrónico de los usuarios contratantes, Cencosud tiene implementada una adecuada y criteriosa política de Backups, de uso de snapshots y de preservación de documentos electrónicos, que se ajustan a los estándares técnicos y legales vigentes en la especie.

Asimismo, Cencosud tiene implementadas sólidas políticas de acceso a la información y de registro de la actividad de los usuarios, complementando así en forma totalmente eficiente y orgánica otras políticas para garantizar la integridad y confidencialidad de la información.

Cencosud tiene implementadas aplicaciones que guardan todo el perimetral para poder evitar y detectar tempranamente cualquier tipo de acceso anómalo hacia o dentro de la organización. Asimismo, cuenta para sus usuarios internos soporte técnico propio donde los usuarios de la empresa acuden para resolver sus incidentes informáticos.

En lo que hace a la ciberseguridad, Cencosud tiene como objetivo la determinación de las tareas que permitan actuar eficaz y eficientemente ante incidentes de ciberseguridad mediante la definición de instrucciones que posibiliten la adecuada toma de acciones por parte del personal perteneciente a Cencosud. Asimismo, Cencosud tiene implementado un plan de respuesta ante incidentes, con la finalidad de establecer las tareas que permitan actuar eficaz y eficientemente ante incidentes de ciberseguridad mediante la definición de instrucciones que posibiliten la adecuada toma de acciones por parte del personal perteneciente a Cencosud. Dicho documento de carácter confidencial busca garantizar la provisión de información a los sectores involucrados, en el momento justo. A tales efectos se incluyen categorización de incidentes (por colores), plan de comunicación y recolección de evidencia, entre otros.

Dentro de los escenarios identificados se contemplan: a) Análisis de tráfico; b) Amenaza Persistente Avanzada; c) Ataques Web (Ataques de Inyección, Autenticación Rota, Exposición de datos sensibles, Ataques XXE, Ataques XSS, Ataques CSRF, Registro y monitoreo Insuficientes, Deserialización insegura, Uso de componentes con vulnerabilidades conocidas); d) Denegación de servicio; e) Ingeniería social; f) Man-in-the-Middle; g) Phishing (Clon Phishing, Smishing, Vishing, Watering Hole Phishing); h) Códigos maliciosos (Virus, Gusano, Troyanos, Ransomware, Backdoor, Spyware, Adware, Miners); i) Ataques de Spoofing (IP, ARP, DHCP, DNS, SMPT, Página Web); j) Compromiso de cuentas de correo Corporativos; y k) Fuga de Información.

Gestión de cobranza

La descripción de la Política de Administración y del Procedimiento de Originación se encuentran detallados en el Suplemento de Términos Generales de los Fideicomisos Cuotas Cencosud el cual debe ser leído conjuntamente con el Suplemento de Términos Particulares Resumido.

En rigor, los Créditos Digitales se cobran a través del sistema de "débito directo", por intermedio del banco

F.F. CUOTAS CENCOSUD - Serie XXXVII

recaudador contratado por el Fiduciante. Ello sin perjuicio de que, tratándose de créditos en mora, en casos especiales se admita su cobro por otras vías.

DOCUMENTOS ELECTRÓNICOS EN LA OPERATORIA DE ORIGINACIÓN. CONSIDERACIONES LEGALES

A continuación, se describen los documentos electrónicos utilizados en la Plataforma de Cencosud para el proceso de originación de los Créditos Digitales, y las normas legales aplicables para determinar la existencia y validez de estos últimos.

A. Constancias documentales

A efectos de la originación de los Créditos Digitales el Fiduciante utiliza un contrato de términos y condiciones de venta digital (el "Contrato"). Seguidamente se describirá el contenido del Contrato, en la parte que se considera relevante para su análisis por los potenciales inversores.

El citado documento contiene los términos y condiciones generales y particulares que rigen entre el cliente y Cencosud en todo lo relativo al uso de la tarjeta Cencosud (la "Tarjeta de Crédito").

La Tarjeta de Crédito es un medio de pago y una herramienta de financiación. Permite realizar compras de bienes o contratación de servicios, pagos por adhesión al débito automático, financiación de consumos y obtener préstamos y anticipos de dinero. Puede ser utilizada en los establecimientos que acepten la Tarjeta de Crédito como medio de pago, para realizar compras o contrataciones de forma presencial, online o telefónica.

El Contrato comenzará a regir desde su suscripción y la recepción de la/s Tarjeta/s. Tendrá una vigencia de dos (2) años y se renovará automáticamente, salvo aviso fehaciente por escrito de su parte o de parte del Emisor, comunicado con al menos treinta (30) días de antelación al vencimiento correspondiente.

Se detallan los límites, comisiones y cargos, tasas de interés y CFT que resultarán de aplicación los cuales Los cambios o modificaciones en los Límites, comisiones y cargos, tasas de interés y CFT podrán tener lugar cuando concurran cualquiera de las circunstancias que se establecen en la Cláusula Segunda del Contrato y serán informados por el Emisor con una antelación de sesenta (60) días corridos a su implementación.

El Contrato contiene una leyenda de cesión de créditos en los documentos de los Créditos Digitales.

A su vez, se establece que los pagos realizados por el Usuario no podrán ser inferiores al monto establecido como Pago Mínimo.

Se establece que, a todos los efectos legales, las partes constituyen domicilio: Cencosud en Suipacha 1111, piso 18, C1008AAW, Ciudad Autónoma de Buenos Aires, y los usuarios y sus fiadores, en los indicados al pie del Contrato. Conforme lo dispone el artículo 52 de la Ley 25.065, los usuarios y los fiadores con domicilio en la Ciudad Autónoma de Buenos Aires se someterán a la jurisdicción de los Tribunales ordinarios de la Ciudad Autónoma de Buenos Aires. Los usuarios y fiadores domiciliados fuera de la Ciudad Autónoma de Buenos Aires, se someterán la jurisdicción que corresponda a su domicilio, según lo establecido por el artículo 52 de la Ley 25.065.

B. La prueba del crédito

La siguiente descripción es un resumen de ciertas consideraciones legales vinculadas a las I) características del contrato del contrato de tarjeta de crédito; II) los documentos electrónicos; y III) existencia de la obligación de devolver aún cuando no se pruebe la existencia de un contrato de tarjeta de crédito, elaborada por el Asesor Legal del Fideicomiso. La descripción sólo tiene propósitos de información general y está fundada en las leyes locales en vigencia a la fecha de este Suplemento de Prospecto Resumido. Si bien este resumen se considera una interpretación correcta de la legislación vigente a la fecha de este Suplemento de Prospecto Resumido, no puede asegurarse que los tribunales o las autoridades responsables de la aplicación de dichas leyes concuerden con la misma.

Como se ha visto, cada crédito a fideicomitir tiene su origen en un crédito otorgado por Cencosud por efecto de (i) formular a una persona registrada como cliente en la Plataforma una propuesta de crédito, en respuesta a una solicitud formulada por dicho cliente, y (ii) aceptar el cliente dicha propuesta, todo ello en forma electrónica a través de la Plataforma. Su pago se verifica mediante débito directo efectuado por Cencosud de la cuenta bancaria del respectivo deudor.

Es decir que los Créditos Digitales tienen una instrumentación puramente electrónica o digital, prescindiéndose de

F.F. CUOTAS CENCOSUD - Serie XXXVII

constancias escritas en las solicitudes de crédito, propuesta, aceptación y desembolso.

I. Características del contrato de tarjeta de crédito

El contrato de tarjeta de crédito se encuentra regulado la Ley N° 25.065 de Tarjetas de Crédito (la "Ley de Tarjetas") y por el CCCN de forma supletoria. En este sentido, la Ley de Tarjetas establece que un contrato de tarjetas de crédito debe contener los siguientes elementos:

a) Plazo de vigencia especificando comienzo y cese de la relación (plazo de vigencia de la tarjeta).

b) Plazo para el pago de las obligaciones por parte del titular.

c) Porcentual de montos mínimos de pago conforme a las operaciones efectuadas.

d) Montos máximos de compras o locaciones, obras o retiros de dinero mensuales autorizados.

e) Tasas de intereses compensatorios o financieros.

f) Tasa de intereses punitorios.

g) Fecha de cierre contable de operaciones.

h) Tipo y monto de cargos administrativos o de permanencia en el sistema (discriminados por tipo, emisión, renovación, envío y confección de resúmenes, cargos por tarjetas adicionales para usuarios autorizados, costos de financiación desde la fecha de cada operación, o desde el vencimiento del resumen mensual actual o desde el cierre contable de las operaciones hasta la fecha de vencimiento del resumen mensual actual, hasta el vencimiento del pago del resumen mensual, consultas de estado de cuenta, entre otros).

i) Procedimiento y responsabilidades en caso de pérdida o sustracción de tarjetas.

j) Importes o tasas por seguros de vida o por cobertura de consumos en caso de pérdida o sustracción de tarjetas.

k) Firma del titular y de personal apoderado de la empresa emisora. Si el instrumento fuese generado por medios electrónicos, el requisito de la firma quedará satisfecho si se utiliza cualquier método que asegure indubitablemente la exteriorización de la voluntad de las partes y la integridad del instrumento.

l) Las comisiones fijas o variables que se cobren al titular por el retiro de dinero en efectivo.

m) Consecuencias de la mora.

n) Una declaración en el sentido que los cargos en que se haya incurrido con motivo del uso de la Tarjeta de Crédito son debidos y deben ser abonados contra recepción de un resumen periódico correspondiente a dicha tarjeta.

ñ) Causales de suspensión, resolución y/o anulación del contrato.

Cabe advertir que los Créditos Digitales de los que Cencosud sea acreedor, al tener una forma puramente electrónica, no aparejan ejecución en caso de perseguirse su cobro por la vía judicial: en otras palabras, no hay allí un título ejecutivo. Esto hace que en caso de mora la gestión judicial de cobro deba hacerse por la vía ordinaria, lo cual no incide en la efectividad de las posibilidades de cobro, sino que hace a la necesidad de una mayor actividad procesal que derivará en un plazo mayor para obtener la satisfacción de lo debido (más allá de la solvencia del deudor).

II. Los documentos electrónicos

Para probar la oferta y la aceptación (que determinan la celebración del contrato de tarjeta de crédito), cuando las mismas no constan en un instrumento escrito y con firma ológrafa (es decir, manual) de las partes, aplica lo que se señala a continuación.

El valor jurídico de cualquier documento escrito depende de la posibilidad de considerarlo auténtico y seguro. La autenticidad de un documento estriba en la identificación de su autoría. Verificada ésta, permite atribuir su contenido a la voluntad del suscriptor. La seguridad reside en el grado de certeza con la cual sea dable pensar que el documento cuya procedencia se establece no ha sufrido alteraciones; y en la medida que resulte más difícil alterarlo sin que tales cambios sean verificables. En los documentos privados la firma ológrafa es el medio que

F.F. CUOTAS CENCOSUD - Serie XXXVII

cumple con este objetivo de autenticar un documento, para poder determinar su autoría, con la consiguiente atribución del contenido al suscriptor. No obstante, el avance de la tecnología brinda los medios para asegurar la autenticidad e integridad de un documento electrónico, con un grado de seguridad aceptable.

En otras palabras, un documento es auténtico cuando no ha sufrido alteraciones tales que varíen su contenido, lo que implica decir que la autenticidad está íntimamente vinculada a la inalterabilidad.

El documento electrónico ha sido asimilado a un documento escrito. Para que resulte factible esa equiparación, es requisito necesario, ante todo, la posibilidad de recuperación del mensaje. Mientras los impulsos electrónicos son instantáneos, el soporte papel perdura mientras no se destruya. Pero esos impulsos pueden ser registrados, y los registros electrónicos guardarse, si se satisfacen ciertas condiciones tecnológicas.

La recuperabilidad del mensaje es la aptitud física de éste, que le permite permanecer accesible para el ulterior examen después de ser enviado o recibido, y depende de la capacidad del sistema de información utilizado por el emisor o el destinatario, en orden a su conservación. La Ley de Firma Digital Nº 25.506 establece que corresponde acreditar su autoría y validez a quién la invoca, cuando la firma electrónica sea desconocida (art. 5º).

La calidad de durable es aplicable a toda reproducción indeleble del original que importe una modificación irreversible del soporte. Se entiende por "modificación irreversible del soporte" la imposibilidad de reinscripción del mismo. Es "indeleble" la inscripción o imagen estable en el tiempo, y que no pueda ser alterada por una intervención externa sin dejar huella.

Es decir que para convertir un mensaje en un medio de prueba eficaz y válido es necesario reponer las exigencias de las normas de fondo y forma al respecto.

El artículo 284 del CCCN establece que "*Si la ley no designa una forma determinada para la exteriorización de la voluntad, las partes pueden utilizar la que estimen conveniente (...)*". Por su parte, el artículo 286 determina que "*La expresión escrita puede tener lugar por instrumentos públicos, o por instrumentos particulares firmados o no firmados, excepto en los casos en que determinada instrumentación sea impuesta (...)*". En lo que respecta a la forma de instrumentar los actos jurídicos, el artículo 288 aclara que "*Puede hacerse constar en cualquier soporte, siempre que su contenido sea representado con texto inteligible, aunque su lectura exija medios técnicos.*", lo que constituye una referencia al documento electrónico o digital.

El artículo 319 del CCCN establece que el valor probatorio de los instrumentos particulares debe ser apreciado por el juez ponderando, entre otras pautas, la congruencia entre lo sucedido y narrado, la precisión y claridad técnica del texto, los usos y prácticas del tráfico, las relaciones precedentes y la confiabilidad de los soportes utilizados y de los procedimientos técnicos que se apliquen. Este último requisito es el aspecto clave a tener en cuenta cuando se trata de valorar la validez y eficacia probatoria de las comunicaciones electrónicas, que no debe ser desplazado por la exigencia inexcusable de la existencia de una "firma digital" en los términos de la Ley Firma Digital Nº 25.506.

En los contratos celebrados de acuerdo a cláusulas generales predispuestas, el artículo 985 del CCCN en su parte final indica que "*la presente disposición es aplicable a la contratación telefónica, electrónica o similares.*".

En materia de contratos entre ausentes (es decir, con oferta y aceptación plasmados en diferentes instrumentos, como es el caso que nos ocupa), en la parte final del artículo 983 se establece que "*la manifestación de voluntad de una parte es recibida por la otra cuando ésta la conoce o debió conocerla, tratándose de comunicación verbal, de recepción en su domicilio de un instrumento pertinente, o de otro modo útil*" permitiendo que una manifestación instrumentada por medios tecnológicos configure una manifestación de voluntad válida. En esa línea, el artículo 1105 del CCC explica que los "*Contratos celebrados a distancia son aquellos concluidos entre un proveedor y un consumidor con el uso exclusivo de medios de comunicación a distancia, entendiéndose por tales los que pueden ser utilizados sin la presencia física simultánea de las partes contratantes. En especial, se consideran los medios postales, electrónicos, telecomunicaciones, así como servicios de radio, televisión o prensa.*".

Especialmente debe considerarse el art. 1106 del CCCN, el cual dispone que "*Siempre que en este Código o en leyes especiales se exija que el contrato conste por escrito, este requisito se debe entender satisfecho si el contrato con el consumidor o usuario contiene un soporte electrónico u otra tecnología similar.*".

Y no menor es la importancia del artículo 1107 siguiente del CCCN, el cual determina que "*Si las partes se valen de técnicas de comunicación electrónica o similares para la celebración de un contrato de consumo a distancia, el proveedor debe informar al consumidor, además del contenido mínimo del contrato y la facultad de revocar, todos los datos necesarios para utilizar correctamente el medio elegido, para comprender los riesgos derivados de su empleo, y para tener absolutamente claro quién asume esos riesgos.*". Dichos requisitos son cumplidos por Cencosud, tal como surge de la documentación que instrumenta la existencia de los Créditos Digitales.

F.F. CUOTAS CENCOSUD - Serie XXXVII

En cuanto a las oferta de contratación por medios electrónicos o similares, el artículo 1108 del CCCN determina que "(...) *deben tener vigencia durante el período que fije el oferente o, en su defecto, durante todo el tiempo que permanezcan accesibles al destinatario. El oferente debe confirmar por vía electrónica y sin demora la llegada de la aceptación*". Esto también se cumple, según los documentos de Cencosud aplicables a los Créditos Digitales.

Por otra parte, en el artículo 1109 del CCCN se establece que "*En los contratos celebrados fuera de los establecimientos comerciales, a distancia, y con utilización de medios electrónicos o similares, se considera lugar de cumplimiento aquel en el que el consumidor recibió o debió recibir la prestación. Ese lugar fija la jurisdicción aplicable a los conflictos derivados del contrato. La cláusula de prórroga de jurisdicción se tiene por no escrita.*".

III. Existencia de la obligación de devolver aún cuando no se pruebe la existencia de un contrato de crédito

Es importante destacar que aún cuando no pudiera probarse certeramente la existencia de un contrato de crédito que no conste por escrito con firma ológrafa o digital, la obligación (en el caso, y como contracara, el derecho de Cencosud para recibir la devolución de los fondos dados al deudor) puede ser acreditada de todos modos, sea por un reconocimiento de ella, sea por la prueba de un pago sin causa, como se verá seguidamente. Esto partiendo de la base que el hecho de la línea de crédito extendida por Cencosud en favor del Deudor y la utilización de los fondos por parte de éste, es algo fácilmente comprobable.

El artículo 733 del CCCN establece que "*El reconocimiento consiste en una manifestación de voluntad, expresa o tácita, por la que el deudor admite estar obligado al cumplimiento de una prestación*". Y entre las formas del reconocimiento tácito están los pagos realizados por el deudor.

Resumen de las Características de la cartera

Resumen de Atributos	
Clientes (Cuentas)	55.860
Operaciones (Cupones)	71.890
Valor Nominal Cedido	$ 10.921.918.131
Valor Fideicomitido Cedido	$ 9.065.711.985
Valor Nominal Cedido Promedio	$ 151.925,4
Valor Fideicomitido Promedio	$ 126.105,3
Plazo Promedio	7,3
Vida Remanente Original Promedio	6,1
Vida Remanente Cedida Promedio	5,1
Cuota Pura Cedida Promedio	$ 30.022,86
Antigüedad Promedio (meses)	75,0
Operaciones Fideic. por cantidad de deudores	1,3

CONDICIONES DE OTORGAMIENTO Y GESTIÓN DE COBRANZA DE LOS CRÉDITOS

La descripción de la Política de Administración y del Procedimiento de Originación se encuentran detallados en el Suplemento de Términos Generales de los Fideicomisos Cuotas Cencosud el cual debe ser leído conjuntamente con el Suplemento de Términos Particulares Resumido.

Especificaciones del Producto.

Formas y Medios de Pago.

El pago puede ser efectuado en líneas de cajas de Easy Jumbo, Disco y Vea o en las redes de terceros PagoFácil y Rapipago, Link, y Banelco. Adicionalmente el cliente puede optar por el débito en su CBU y pago con tarjeta de Débito.

Pago Mínimo.

El pago mínimo puede variar entre el 3% y el 30% (según el segmento de riesgo del cliente) de los saldos financiables del período en curso más los cargos del mes. Son financiables todas las compras al contado y/o hasta 5 cuotas y los débitos y cargos del mes. Esta parametría ha variado y puede variar en el futuro pues responde a

F.F. CUOTAS CENCOSUD - Serie XXXVII

cuestiones de rentabilidad, atributos del producto y morosidad.
Los Cupones cedidos están incluidos 100% en el pago mínimo de los resúmenes de las tarjetas. Los saldos impagos de meses anteriores están incluidos 100% en el pago mínimo de los resúmenes de las tarjetas.

La tasa de interés que se cobra a aquellos clientes que efectúan el pago mínimo es, para las operaciones del mes de julio de 2024, 78,25%, que corresponde al tope permitido por el BCRA y de la tasa de referencia publicada en la Comunicación "B" 12849.

Respecto a la Comunicación "A" 6949 del BCRA, la misma no aplica a Cencosud S.A. ya que está destinada a entidades financieras y Cencosud S.A. no es una de ellas.

En cuanto a los montos máximos, para nuevas cuentas dadas de alta existen los siguientes límites mínimos y máximos según nivel de riesgo del cliente:

Motivo	Riesgo Alto	Riesgo Medio	Riesgo Bajo
Límite Máximo	$ 50.000	$ 230.000	$ 350.000
Límite Mínimo	$ 15.000		

El Nivel de Riesgo al momento de la originación es determinado con el score de crédito desarrollado por Equifax Veraz en base al perfil de riesgo de nuestro portafolio. Los cortes entre los distintos niveles fueron determinados según la tasa de pérdida histórica observada.

- Nivel de riesgo alto: Clientes que de acuerdo a su Score de adquisición de mercado posee una probabilidad de incumplimiento mayor a la media esperada del portafolio.
- Nivel de riesgo medio: Clientes que de acuerdo a su Score de adquisición de mercado posee una probabilidad de incumplimiento próximo a la media esperada del portafolio.
- Nivel de riesgo bajo: Clientes que de acuerdo a su Score de adquisición de mercado posee una probabilidad de incumplimiento menor a la media esperada del portafolio.

Para aumento de límite de clientes ya existentes, el tope es $850.000. Asimismo, se informa que existen excepciones que deben cumplir con la política de excepciones y no tienen límite. Se considera excepción cuando el sujeto de crédito no se ajusta a la política de crédito aprobada, en todos los casos el funcionario que ejerce la autoridad de excepción debe dejar registrado en la documentación de aprobación por excepción los factores mitigantes que se presentan para cada uno de los desvíos a las reglas o políticas de crédito que no son cumplidas por el sujeto de crédito.

Inhibición para compra: Esta inhibición se dispone en forma automática al tercer día corrido posterior a la fecha del segundo vencimiento sin que se haya recibido el pago mínimo. La desinhibición del producto se efectúa automáticamente cuando se registra que el pago que regulariza la cuenta hasta los 90 días de atraso.

Procedimiento

La descripción del Procedimiento se encuentra en el Suplemento de Términos Generales de los Fideicomisos Cuotas Cencosud, el cual deberá leerse conjuntamente con el Suplemento de Términos Particulares Remanido.

Eventos en Gestión de Mora Temprana

- 1 día de atraso: ingreso al sistema de cobranzas.
- 3 días de atraso: bloqueo para la compra (que se libera automáticamente ante el pago del cliente).
- 90 días de atraso: consolidación de saldo: las compras en cuotas no vencidas se incorporan al saldo exigible.
- Bloqueo definitivo (no se libera con el pago del cliente).
- Cambio a modelo de liquidación por mora, que establece los cargos y tasas a aplicar sobre cuentas morosas. Devengamiento: gastos e intereses devengados desde el momento del cambio de modelo son imputados únicamente cuando se registra el pago.
- Retención de resumen: se emite, pero no se envía al cliente.

Gestión de Cobranzas

F.F. CUOTAS CENCOSUD - Serie XXXVII

La descripción de la Gestión de Cobranzas se encuentra en el Suplemento de Términos Generales de los Fideicomisos Cuotas Cencosud, el cual deberá leerse conjuntamente con el Suplemento de Términos Particulares Resumido.

Es de destacar que Cencosud S.A. está realizando campañas on line incentivando el pago de los Créditos a través de medios digitales. Asimismo, el Fiduciante ha tomado las siguientes medidas:

- Se han limitado la generación de altas nuevas durante los meses de abril y mayo.
-Se han interrumpido los incrementos de límite y no se permite realizar overlimits.
-Se han disminuido la tasa de interés de las refinanciaciones de morosos.
-Se incrementaron las campañas de comunicación y acciones preventivas de mora dirigiendo a los clientes a los canales de pagos digitales.

El listado de los Créditos que integran el haber fideicomitido se adjuntará en un CDROM una vez finalizada la Restricción con motivo de la Pandemia que forma parte integrante del Suplemento de Prospecto de Términos Particulares Resumido y se encontrará a disposición de los inversores en la CNV.

Series emitidas y vigentes – Estado de situación de Deudores al 31 de julio de 2024

Serie	Días de atraso					
	Cobrado	Sin Atraso	1 - 90	91 - 180	181 - 365	> 365
Cuotas Cencosud Serie XXXII	87,2%	9,7%	2,3%	0,9%	0,0%	0,0%
Cuotas Cencosud Serie XXXIII	47,6%	48,8%	3,3%	0,3%	0,0%	0,0%
Cuotas Cencosud Serie XXXIV	10,1%	84,5%	5,4%	0,0%	0,0%	0,0%
Cuotas Cencosud Serie XXXV	0,0%	97,1%	2,9%	0,0%	0,0%	0,0%

Se considera incobrables a las cuentas con atraso mayor a 180 días.

Estratificación por Valor Fideicomitido de las operaciones

Estrato	Operaciones			Valor Fideicomitido			Valor Nominal		
	Cant.	%	% Acum.	$	%	% Acum.	$	%	% Acum.
67 - 10.000	2.003	2,79%	2,79%	12.370.835	0,14%	0,14%	14.263.434	0,13%	0,13%
10.001 - 20.000	4.797	6,67%	9,46%	74.316.867	0,82%	0,96%	85.787.324	0,79%	0,92%
20.001 - 30.000	5.093	7,08%	16,54%	126.058.645	1,39%	2,35%	146.402.606	1,34%	2,26%
30.001 - 40.000	4.201	5,84%	22,39%	146.715.272	1,62%	3,97%	170.204.205	1,56%	3,81%
40.001 - 50.000	3.466	4,82%	27,21%	156.039.538	1,72%	5,69%	180.838.655	1,66%	5,47%
50.001 - 60.000	4.189	5,83%	33,04%	232.212.131	2,56%	8,25%	267.546.739	2,45%	7,92%
60.001 - 70.000	5.424	7,54%	40,58%	350.733.172	3,87%	12,12%	401.699.691	3,68%	11,60%
70.001 - 80.000	4.440	6,18%	46,76%	332.671.697	3,67%	15,79%	381.961.304	3,50%	15,10%
80.001 - 90.000	3.815	5,31%	52,06%	323.779.023	3,57%	19,36%	372.363.687	3,41%	18,50%
90.001 - 100.000	3.205	4,46%	56,52%	303.725.740	3,35%	22,71%	349.490.008	3,20%	21,70%
100.001 - 200.000	18.502	25,74%	82,26%	2.654.249.795	29,28%	51,99%	3.162.074.074	28,95%	50,66%
200.001 - 300.000	6.455	8,98%	91,24%	1.554.906.385	17,15%	69,14%	1.885.654.634	17,26%	67,92%
300.001 - 400.000	3.000	4,17%	95,41%	1.040.017.895	11,47%	80,61%	1.293.352.408	11,84%	79,76%
400.001 - 500.000	1.707	2,37%	97,78%	758.727.587	8,37%	88,98%	951.502.252	8,71%	88,47%
500.001 - 750.000	1.372	1,91%	99,69%	799.027.979	8,81%	97,79%	1.002.414.424	9,18%	97,65%
750.001 - 1.000.000	173	0,24%	99,93%	142.889.403	1,58%	99,37%	181.453.718	1,66%	99,31%
1.000.001 - 1.250.000	37	0,05%	99,98%	41.159.621	0,45%	99,82%	54.267.170	0,50%	99,81%
1.250.001 - 1.500.000	7	0,01%	99,99%	9.633.099	0,11%	99,93%	12.253.316	0,11%	99,92%
1.500.001 - 1.750.000	3	0,00%	100,00%	4.542.487	0,05%	99,98%	5.765.046	0,05%	99,98%
1.750.001 - 1.934.816	1	0,00%	100,00%	1.934.816	0,02%	100,00%	2.623.436	0,02%	100,00%
Total	71.890	100%		9.065.711.985	100%		10.921.918.131	100%	

Estratificación por capital original de las operaciones

F.F. CUOTAS CENCOSUD - Serie XXXVII

Estrato	Operaciones			Valor Fideicomitido			Valor Nominal		
	Cant.	%	% Acum.	$	%	% Acum.	$	%	% Acum.
118 - 10.000	765	1,06%	1,06%	2.649.973	0,03%	0,03%	3.103.835	0,03%	0,03%
10.001 - 20.000	1.621	2,25%	3,32%	14.329.936	0,16%	0,19%	16.617.419	0,15%	0,18%
20.001 - 30.000	2.690	3,74%	7,06%	39.379.872	0,43%	0,62%	45.723.353	0,42%	0,60%
30.001 - 40.000	3.321	4,62%	11,68%	67.349.874	0,74%	1,36%	78.380.069	0,72%	1,32%
40.001 - 50.000	2.786	3,88%	15,56%	72.200.913	0,80%	2,16%	84.305.282	0,77%	2,09%
50.001 - 60.000	2.509	3,49%	19,05%	79.859.520	0,88%	3,04%	93.044.020	0,85%	2,94%
60.001 - 70.000	2.266	3,15%	22,20%	84.983.022	0,94%	3,98%	99.017.651	0,91%	3,85%
70.001 - 80.000	1.973	2,74%	24,94%	85.239.040	0,94%	4,92%	99.121.227	0,91%	4,75%
80.001 - 90.000	1.961	2,73%	27,67%	96.077.446	1,06%	5,98%	111.142.919	1,02%	5,77%
90.001 - 100.000	2.386	3,32%	30,99%	131.374.359	1,45%	7,43%	151.287.085	1,39%	7,16%
100.001 - 200.000	22.389	31,14%	62,13%	1.843.089.050	20,33%	27,76%	2.127.310.336	19,48%	26,64%
200.001 - 300.000	11.354	15,79%	77,93%	1.641.101.921	18,10%	45,86%	1.968.042.643	18,02%	44,65%
300.001 - 400.000	6.299	8,76%	86,69%	1.272.610.359	14,04%	59,90%	1.536.001.131	14,06%	58,72%
400.001 - 500.000	3.166	4,40%	91,09%	827.644.162	9,13%	69,03%	1.004.179.032	9,19%	67,91%
500.001 - 800.000	4.676	6,50%	97,60%	1.756.935.166	19,38%	88,41%	2.184.971.698	20,01%	87,92%
800.001 - 1.100.000	1.314	1,83%	99,42%	719.867.065	7,94%	96,35%	897.726.228	8,22%	96,14%
1.100.001 - 1.400.000	314	0,44%	99,86%	228.352.898	2,52%	98,87%	291.005.020	2,66%	98,80%
1.400.001 - 1.700.000	57	0,08%	99,94%	50.537.856	0,56%	99,42%	62.929.054	0,58%	99,38%
1.700.001 - 2.000.000	30	0,04%	99,98%	33.563.635	0,37%	99,80%	43.938.413	0,40%	99,78%
2.000.001 - 2.300.000	6	0,01%	99,99%	7.748.105	0,09%	99,88%	10.061.809	0,09%	99,87%
2.300.001 - 2.600.000	5	0,01%	100,00%	7.375.507	0,08%	99,96%	9.650.184	0,09%	99,96%
2.600.001 - 2.900.000	1	0,00%	100,00%	1.507.491	0,02%	99,98%	1.736.286	0,02%	99,98%
2.900.001 - 3.148.123	1	0,00%	100,00%	1.934.816	0,02%	100,00%	2.623.436	0,02%	100,00%
Total	71.890	100%		9.065.711.985	100%		10.921.918.131	100%	

El monto excedido de capital respecto del límite máximo correspondiente a excepciones, tal como se detalla en las "Condiciones de otorgamiento y gestión de cobranza de los créditos".

Estratificación por plazo original

Estrato	Operaciones			Valor Fideicomitido			Valor Nominal		
	Cant.	%	% Acum.	$	%	% Acum.	$	%	% Acum.
6 - 8	54.740	76,14%	76,14%	5.673.780.997	62,59%	62,59%	6.407.455.209	58,67%	58,67%
9 - 11	4.613	6,42%	82,56%	700.805.847	7,73%	70,32%	873.046.993	7,99%	66,66%
12 - 14	12.459	17,33%	99,89%	2.687.691.641	29,65%	99,96%	3.636.502.771	33,30%	99,96%
15 - 17	10	0,01%	99,91%	509.516	0,01%	99,97%	728.708	0,01%	99,96%
18 - 20	15	0,02%	99,93%	1.340.529	0,01%	99,98%	1.930.596	0,02%	99,98%
21 - 23	-	0,00%	99,93%	-	0,00%	99,98%	-	0,00%	99,98%
24 - 27	53	0,07%	100,00%	1.583.455	0,02%	100,00%	2.253.855	0,02%	100,00%
Total	71.890	100%		9.065.711.985	100%		10.921.918.131	100%	

Estratificación por vida remanente cedida

Estrato	Operaciones			Valor Fideicomitido			Valor Nominal		
	Cant.	%	% Acum.	$	%	% Acum.	$	%	% Acum.
2 - 3	4.505	6,27%	6,27%	304.331.623	3,36%	3,36%	332.632.568	3,05%	3,05%
4 - 6	50.475	70,21%	76,48%	5.397.222.378	59,53%	62,89%	6.108.120.874	55,93%	58,97%
7 - 9	5.126	7,13%	83,61%	804.686.345	8,88%	71,77%	1.010.856.495	9,26%	68,23%
10 - 12	11.784	16,39%	100,00%	2.559.471.640	28,23%	100,00%	3.470.308.194	31,77%	100,00%
Total	71.890	100%		9.065.711.985	100%		10.921.918.131	100%	

Estratificación por monto de la cuota cedida

F.F. CUOTAS CENCOSUD - Serie XXXVII

Estrato	Operaciones			Valor Fideicomitido			Valor Nominal		
	Cant.	%	% Acum.	$	%	% Acum.	$	%	% Acum.
8 - 2.500	1.903	2,65%	2,65%	13.675.492	0,15%	0,15%	16.877.713	0,15%	0,15%
2.501 - 5.000	4.465	6,21%	8,86%	76.571.454	0,84%	1,00%	93.577.621	0,86%	1,01%
5.001 - 7.500	4.938	6,87%	15,73%	125.508.010	1,38%	2,38%	149.928.501	1,37%	2,38%
7.501 - 10.000	3.885	5,40%	21,13%	136.784.283	1,51%	3,89%	162.381.851	1,49%	3,87%
10.001 - 20.000	16.810	23,38%	44,51%	1.087.101.972	11,99%	15,88%	1.304.359.605	11,94%	15,81%
20.001 - 30.000	14.913	20,74%	65,26%	1.573.419.216	17,36%	33,24%	1.906.374.058	17,45%	33,27%
30.001 - 40.000	7.796	10,84%	76,10%	1.153.016.668	12,72%	45,95%	1.395.118.886	12,77%	46,04%
40.001 - 50.000	5.602	7,79%	83,89%	1.083.385.371	11,95%	57,90%	1.313.015.637	12,02%	58,06%
50.001 - 60.000	3.753	5,22%	89,12%	905.157.063	9,98%	67,89%	1.103.923.408	10,11%	68,17%
60.001 - 70.000	2.355	3,28%	92,39%	659.604.199	7,28%	75,16%	801.361.736	7,34%	75,51%
70.001 - 80.000	1.481	2,06%	94,45%	461.516.966	5,09%	80,26%	556.736.601	5,10%	80,61%
80.001 - 90.000	1.048	1,46%	95,91%	386.248.471	4,26%	84,52%	469.912.023	4,30%	84,91%
90.001 - 100.000	731	1,02%	96,93%	284.970.634	3,14%	87,66%	341.923.644	3,13%	88,04%
100.001 - 150.000	1.689	2,35%	99,28%	778.194.636	8,58%	96,24%	913.361.341	8,36%	96,40%
150.001 - 200.000	429	0,60%	99,87%	262.355.003	2,89%	99,14%	303.363.033	2,78%	99,18%
200.001 - 250.000	67	0,09%	99,97%	51.789.245	0,57%	99,71%	59.283.414	0,54%	99,72%
250.001 - 300.000	21	0,03%	99,99%	20.881.934	0,23%	99,94%	24.105.953	0,22%	99,94%
300.001 - 350.000	-	0,00%	99,99%	-	0,00%	99,94%	-	0,00%	99,94%
350.001 - 400.000	3	0,00%	100,00%	4.023.878	0,04%	99,98%	4.576.818	0,04%	99,98%
400.001 - 434.071	1	0,00%	100,00%	1.507.491	0,02%	100,00%	1.736.286	0,02%	100,00%
Total	71.890	100%		9.065.711.985	100%		10.921.918.131	100%	

Estratificación por antigüedad de la cuenta

Estrato	Operaciones			Valor Fideicomitido			Valor Nominal		
	Cant.	%	% Acum.	$	%	% Acum.	$	%	% Acum.
2 - 11	9.756	13,57%	13,57%	1.006.421.830	11,10%	11,10%	1.219.369.546	11,16%	11,16%
12 - 21	6.759	9,40%	22,97%	893.529.349	9,86%	20,96%	1.069.650.799	9,79%	20,96%
22 - 31	6.165	8,58%	31,55%	841.532.504	9,28%	30,24%	1.013.054.533	9,28%	30,23%
32 - 41	6.056	8,42%	39,97%	815.151.829	8,99%	39,23%	988.100.055	9,05%	39,28%
42 - 51	2.475	3,44%	43,41%	318.347.575	3,51%	42,74%	386.938.111	3,54%	42,82%
52 - 61	2.757	3,84%	47,25%	361.360.228	3,99%	46,73%	442.023.015	4,05%	46,87%
62 - 91	10.540	14,66%	61,91%	1.366.829.650	15,08%	61,81%	1.641.160.343	15,03%	61,90%
92 - 121	11.547	16,06%	77,97%	1.476.039.836	16,28%	78,09%	1.761.128.554	16,12%	78,02%
122 - 151	6.324	8,80%	86,77%	801.218.933	8,84%	86,93%	956.020.612	8,75%	86,77%
152 - 181	5.956	8,28%	95,05%	762.889.835	8,42%	95,34%	925.098.272	8,47%	95,24%
182 - 209	3.555	4,95%	100,00%	422.390.418	4,66%	100,00%	519.374.290	4,76%	100,00%
Total	71.890	100%		9.065.711.985	100%		10.921.918.131	100%	

Estratificación por capital remanente de las operaciones

F.F. CUOTAS CENCOSUD - Serie XXXVII

Estrato	Operaciones			Valor Fideicomitido			Valor Nominal		
	Cant.	%	% Acum.	$	%	% Acum.	$	%	% Acum.
88 - 10.000	1.617	2,25%	2,25%	8.792.813	0,10%	0,10%	10.057.565	0,09%	0,09%
10.001 - 20.000	3.729	5,19%	7,44%	50.896.353	0,56%	0,66%	58.125.060	0,53%	0,62%
20.001 - 30.000	4.659	6,48%	13,92%	101.000.259	1,11%	1,77%	116.065.468	1,06%	1,69%
30.001 - 40.000	3.967	5,52%	19,44%	120.368.125	1,33%	3,10%	138.993.024	1,27%	2,96%
40.001 - 50.000	3.191	4,44%	23,87%	124.178.579	1,37%	4,47%	143.274.166	1,31%	4,27%
50.001 - 60.000	3.184	4,43%	28,30%	152.152.087	1,68%	6,15%	175.498.434	1,61%	5,88%
60.001 - 70.000	4.305	5,99%	34,29%	247.364.095	2,73%	8,88%	282.731.532	2,59%	8,47%
70.001 - 80.000	4.571	6,36%	40,65%	299.844.275	3,31%	12,18%	342.837.104	3,14%	11,61%
80.001 - 90.000	3.751	5,22%	45,87%	278.982.667	3,08%	15,26%	318.928.429	2,92%	14,53%
90.001 - 100.000	3.525	4,90%	50,77%	292.574.287	3,23%	18,49%	334.908.777	3,07%	17,59%
100.001 - 200.000	18.145	25,24%	76,01%	2.230.168.131	24,60%	43,09%	2.600.575.140	23,81%	41,40%
200.001 - 300.000	8.433	11,73%	87,74%	1.693.239.003	18,68%	61,77%	2.048.801.329	18,76%	60,16%
300.001 - 400.000	3.377	4,70%	92,44%	950.735.597	10,49%	72,25%	1.163.130.936	10,65%	70,81%
400.001 - 500.000	2.151	2,99%	95,43%	777.120.894	8,57%	80,83%	968.752.344	8,87%	79,68%
500.001 - 800.000	2.698	3,75%	99,18%	1.296.965.051	14,31%	95,13%	1.639.599.964	15,01%	94,69%
800.001 - 1.100.000	491	0,68%	99,87%	341.694.485	3,77%	98,90%	448.049.480	4,10%	98,80%
1.100.001 - 1.400.000	59	0,08%	99,95%	53.745.494	0,59%	99,49%	70.742.868	0,65%	99,44%
1.400.001 - 1.700.000	27	0,04%	99,99%	31.347.751	0,35%	99,84%	41.351.614	0,38%	99,82%
1.700.001 - 2.000.000	7	0,01%	100,00%	9.587.411	0,11%	99,95%	12.759.366	0,12%	99,94%
2.000.001 - 2.300.000	2	0,00%	100,00%	3.019.814	0,03%	99,98%	4.112.094	0,04%	99,98%
2.300.001 - 2.623.436	1	0,00%	100,00%	1.934.816	0,02%	100,00%	2.623.436	0,02%	100,00%
Total	71.890	100%		9.065.711.985	100%		10.921.918.131	100%	

Estratificación por tasa de interés

Estrato	Operaciones			Valor Fideicomitido			Valor Nominal		
	Cant.	%	% Acum.	$	%	% Acum.	$	%	% Acum.
0% - 10%	71.890	100,00%	100,00%	9.065.711.985	100,00%	100,00%	10.921.918.131	100,00%	100,00%
Total	71.890	100%		9.065.711.985	100%		10.921.918.131	100%	

Estratificación por Costo Financiero Total

Estrato	Operaciones			Valor Fideicomitido			Valor Nominal		
	Cant.	%	% Acum.	$	%	% Acum.	$	%	% Acum.
0% - 10%	71.890	100,00%	100,00%	9.065.711.985	100,00%	100,00%	10.921.918.131	100,00%	100,00%
Total	71.890	100%		9.065.711.985	100%		10.921.918.131	100%	

Estratificación por Tipo de Deudor

Tipo de deudor	Deudor			Valor Fideicomitido			Valor Nominal		
	Cant.	%	% Acum.	$	%	% Acum.	$	%	% Acum.
Persona Humana	55.860	100,00%	100,00%	9.065.711.985	100,00%	100,00%	10.921.918.131	100,00%	100,00%
TOTAL	55.860	100%		9.065.711.985	100%		10.921.918.131	100%	

La totalidad de los Créditos fueron originados a una TNA equivalente a 0% y con un CFT equivalente de 0%. El mismo incluye seguro de vida calculado sobre saldo deudor.
Los créditos que superan los $ 350.000 corresponden a excepciones a las políticas de originación.
Para la presente emisión, el crédito máximo seleccionado de la cartera es de $ 2.623.436,10.

Estratificación por Tipo de Originación

F.F. CUOTAS CENCOSUD - Serie XXXVII

Tipo de Legajo	Cuentas			Operaciones			Valor Fideicomitido			Valor Nominal		
	Cant.	%	% Acum.	Cant.	%	% Acum.	$	%	% Acum.	$	%	% Acum.
Legajos digitales	16.149	28,91%	28,91%	20.739	28,85%	28,85%	2.562.373.716	28,26%	28,26%	3.085.435.188	28,25%	28,25%
Legajos físicos	39.711	71,09%	100,00%	51.151	71,15%	100,00%	6.503.338.269	71,74%	100,00%	7.836.482.944	71,75%	100,00%
TOTAL	55.860	100%		71.890	100%		9.065.711.985	100%		10.921.918.131	100%	

F.F. CUOTAS CENCOSUD - Serie XXXVII

XI. FLUJO DE FONDOS TEÓRICOS

Mes Vencimiento	Valor Nominal	Valor Fideicomitido	Flujo Neto (*)	Inversiones transitorias	Mora, Recupero de Mora e Incobrabilidad	Gastos e Impuestos	Fondo de reserva	Flujo Disponible (**)
oct-24	1.473.651.638	1.491.548.719	1.491.824.708	61.262.880	-42.807.087	-64.603.891	-222.209.180	1.223.894.435
nov-24	2.788.062.779	2.588.786.818	2.725.588.172	78.060.040	-75.845.580	-41.855.162	27.010.840	2.763.209.880
dic-24	2.088.037.207	1.788.654.049	2.010.580.088	65.805.580	-61.390.318	-52.852.165	67.020.491	2.108.880.781
ene-25	2.044.084.102	1.842.542.158	1.865.342.488	65.585.488	-49.285.742	-38.828.310	61.181.782	2.024.184.325
feb-25	597.344.648	378.126.458	602.185.130	12.565.870	-5.108.828	-17.858.114	48.281.118	645.879.000
mar-25	494.344.631	348.180.208	489.424.378	14.085.188	-4.820.582	-18.724.285	13.168.584	489.853.885
abr-25	391.080.788	221.870.038	381.581.287	11.018.888	-285.188	-14.853.850	12.268.782	340.887.335
may-25	528.108.778	327.806.177	532.048.686	10.588.080	-4.865.781	-13.628.404	3.288.042	538.388.209
jun-25	384.026.714	280.780.448	384.474.027	10.165.580	-48.187	-12.105.810	-	382.887.535
jul-25	262.404.172	190.086.288	264.780.054	8.784.380	2.280.482	-10.885.262	-	262.888.700
ago-25	188.133.088	87.283.038	120.487.084	6.325.082	11.384.888	-10.414.635	-	115.403.885
sep-25	283.084	121.288	14.448.080	581.474	14.185.580	-10.807.125	-	4.228.845
Total	10.921.918.131	9.066.711.985	10.719.862.646	324.715.299	-202.066.486	-259.936.932	-	10.784.641.010

(*) Flujo neto de mora e incobrabilidad.

(**) Flujo disponible neto de gastos e impuestos, más inversiones transitorias y fondo de reserva.

Ninguna de las operaciones cuenta con intereses.

La tasa de descuento utilizada para calcular el Valor Fideicomitido de los Créditos es de 117,06% TEA. Al 11 de septiembre de 2024 la cobranza acumulada asciende a $ 0.

El total de los gastos e impuestos representan el -2,41% del flujo disponible.

F.F. CUOTAS CENCOSUD - Serie XXXVII

XII. CRONOGRAMA DE PAGO DE SERVICIOS

Para el armado de los cuadros de pago de servicios, se ha considerado: (i) una mora, recupero de mora e incobrabilidad de la cartera por un total estimado de $ 202.055.485. Existen meses donde el recupero supera a la incobrabilidad; (ii) Ingresos Brutos por un total estimado de $ 148.496.492; (iii) gastos del fideicomiso por un total de $ 111.440.440 y (iv) impuesto a las ganancias por un total de $ 0 (remitirse a la sección XV. Tratamiento Impositivo). Estos supuestos podrían no verificarse en el futuro.

Se ha utilizado para la estimación de los "Gastos" la información surgida de la auditoría contable inicial y trimestral, asesoría impositiva, asesoría legal, calificación y monitoreo, honorarios del Fiduciario, honorarios del Administrador y del Agente de Control y Revisión, entre otros.

Cuadro de Pago de Servicios considerando el interés mínimo

Valores de Deuda Fiduciaria Clase A

VDF A				
Fecha	Amortización de Capital	Rendimiento	Total	Saldo de Capital
				7.524.109.401
20/11/2024	1.080.872.815	125.401.823	1.206.074.438	6.443.436.586
20/12/2024	2.680.819.222	107.380.613	2.788.209.835	3.762.617.364
20/01/2025	2.047.270.488	62.710.293	2.109.980.781	1.715.347.076
20/02/2025	1.715.347.076	28.589.118	1.743.936.194	-
Total	7.524.109.401	324.091.847	7.848.201.248	

VDFA: Para el cálculo de los intereses de los VDFA se asumió la tasa mínima del 20% nominal anual. El interés se calculará considerando para su cálculo un año de 360 días (12 meses de 30 días).

Valores de Deuda Fiduciaria Clase B

VDF B				
Fecha	Amortización de Capital	Rendimiento	Total	Saldo de Capital
				1.364.256.793
20/02/2025	216.297.678	90.950.453	307.248.131	1.147.959.115
20/03/2025	526.383.349	19.132.651	545.516.000	621.575.766
20/04/2025	489.591.276	10.359.597	499.950.873	131.984.490
20/05/2025	131.984.490	2.199.741	134.184.231	-
Total	1.364.256.793	122.642.442	1.486.899.235	

VDFB: Para el cálculo de los intereses de los VDFB se asumió la tasa mínima del 20% nominal anual. El interés se calculará considerando para su cálculo un año de 360 días (12 meses de 30 días).

Cuadro de Pago de Servicios considerando el interés máximo

Valores de Deuda Fiduciaria Clase A

F.F. CUOTAS CENCOSUD - Serie XXXVII

VDF A				
Fecha	Amortización de Capital	Rendimiento	Total	Saldo de Capital
				7.524.109.401
20/11/2024	829.868.969	376.205.470	1.206.074.439	6.694.240.432
20/12/2024	2.453.497.814	334.712.022	2.788.209.836	4.240.742.618
20/01/2025	1.897.943.850	212.037.131	2.109.980.781	2.342.798.968
20/02/2025	1.934.044.377	117.139.948	2.051.184.325	408.754.591
20/03/2025	408.754.591	20.437.730	429.192.321	-
Total	7.524.109.401	1.060.532.301	8.584.641.702	

VDFA: Para el cálculo de los intereses de los VDFA se asumió la tasa máxima del 60% nominal anual. El interés se calculará considerando para su cálculo un año de 360 días (12 meses de 30 días).

Valores de Deuda Fiduciaria Clase B

VDF B				
Fecha	Amortización de Capital	Rendimiento	Total	Saldo de Capital
	-	-	-	1.364.256.793
20/03/2025	-	116.323.678	116.323.678	1.364.256.793
20/04/2025	206.997.512	202.953.360	409.950.872	1.157.259.281
20/05/2025	282.714.365	57.862.964	340.577.329	874.544.916
20/06/2025	484.651.960	43.727.246	528.379.206	389.892.956
20/07/2025	333.042.875	19.494.648	352.537.523	56.850.081
20/08/2025	56.850.081	2.842.504	59.692.585	-
Total	1.364.256.793	533.204.400	1.897.461.193	

VDFB: Para el cálculo de los intereses de los VDFB se asumió la tasa máxima del 60% nominal anual. El interés se calculará considerando para su cálculo un año de 360 días (12 meses de 30 días).

XIII. ESQUEMA GRÁFICO DEL FIDEICOMISO

El esquema gráfico del Fideicomiso se encuentra en el Suplemento de Prospecto de Términos Generales de los Fideicomisos Cuotas Cencosud el que deberá leerse en forma conjunta con el Suplemento de Prospecto de Términos Particulares Completo.

F.F. CUOTAS CENCOSUD - Serie XXXVII

XIV. CO- COLOCADORES. PROCEDIMIENTO DE COLOCACIÓN.

El Fiduciante ha designado como co-colocadores para todas las Clases de Valores Fiduciarios a Banco de Galicia y Buenos Aires S.A.U. ("Banco Galicia") con domicilio en Tte. Gral. Perón 430, C.A.B.A., a SBS Trading S.A. ("SBS") con domicilio en Av. Eduardo Madero 900, Piso 19, C.A.B.A y a Banco Patagonia S.A. ("Banco Patagonia", junto con Banco Galicia y SBS, los "Co-Colocadores") con domicilio en Av. De Mayo 701, Piso 24. C.A.B.A., quienes tendrán a su cargo junto con los demás agentes del MAE, y/o adherentes del mismo, y/o agentes habilitados en el país, la colocación de los Valores Fiduciarios. A dichos fines, los Co-Colocadores celebrarán con anterioridad al comienzo del Período de Colocación un contrato de colocación con el Fiduciario y el Fiduciante.

Todos los Co-Colocadores se encuentran inscriptos en el Registro de Agentes de la Ley 26.831 como Agentes de Liquidación y Compensación y Agentes de Negociación – Integral, bajo el número 22, 53 y 66, respectivamente.

El contrato de colocación establecerá, *inter alia*, disposiciones relativas a (i) la forma de colocación de los Valores Fiduciarios, la cual será en un todo de acuerdo a las disposiciones contenidas en la Ley de Mercado de Capitales y las NORMAS (N.T. 2013 y mod.) y a través del sistema informático de colocación "SIOPEL" del Mercado Abierto Electrónico (el "MAE") aprobado por la CNV, (ii) la renuncia o revocación de la designación de los Co-Colocadores y la designación de colocadores adicionales o distintos en caso de corresponder, (iii) la comisión de los Co-Colocadores, quienes como contraprestación por sus servicios tendrán derecho a percibir una comisión equivalente al 0,35% sobre el total de los Valores Fiduciarios colocados a terceros distintos del Fiduciante y será distribuida en partes iguales entre los Co-Colocadores; y (iv) la comisión del Organizador, quien como contraprestación por sus servicios de organización tendrá derecho a percibir una comisión equivalente al 0,15% sobre el total de los Valores Fiduciarios colocados a terceros distintos del Fiduciante; las cuales no podrán apartarse de las previsiones establecidas en el presente Suplemento de Prospecto de Términos Particulares Resumido.

Los Valores Fiduciarios serán ofrecidos y colocados mediante oferta pública por los Co-Colocadores en la República Argentina, conforme con los términos de la Ley de Mercado de Capitales, el Capítulo IV del Título VI de las NORMAS (N.T. 2013 y mod.) de la CNV, el Prospecto y el presente Suplemento de Prospecto de Términos Particulares Resumido a través del Sistema Siopel.

De conformidad con lo establecido por las NORMAS (N.T. 2013 y mod.), la colocación de los ValoresFiduciarios será realizada a través de un proceso licitatorio o subasta pública con posibilidad de participación de todos los Inversores interesados (la "Subasta Pública"), que será llevado adelante por medio del sistema denominado SIOPEL de propiedad de, y operado por, el MAE (el "Sistema Siopel"). Por lo expuesto, aquellos inversores interesados que quieran suscribir Valores Fiduciarios deberán presentar sus correspondientes Solicitudes de Suscripción en los términos descriptos más abajo, las cuales deberán ser ingresadas como ofertas por agentes del MAE (incluyendo, sin limitación, los Co-Colocadores) y/o agentes adherentes del mismo habilitados para operar a través del módulo de licitaciones del Sistema Siopel y la adjudicación se realizará mediante el sistema de subasta holandesa modificada ("*Modified Dutch Auction*"), un sistema que garantiza la transparencia y la igualdad de trato entre los inversores, de conformidad con las NORMAS (N.T. 2013 y mod.), el Prospecto y el presente Suplemento de Prospecto de Términos Particulares Resumido. La licitación bajo la modalidad abierta. Todos aquellos agentes del MAE que cuenten con línea de crédito otorgada por los Co- Colocadores serán, a pedido de dichos agentes, dados de alta para participar en la rueda, sin más. Aquellos Agentes del MAE que no cuenten con línea de crédito otorgada por los Co-Colocadores, una vez acreditada su calidad de "Agente Registrado" ante la CNV serán, previa solicitud a Banco Galicia (att. Juan Ignacio Roldán – Lucila Zallio) por vía telefónica mediante línea grabada al teléfono 6329-3084/3085 y/o través del sistema de mensajería denominado Thomson Reuters Bloon Messenger (cuyos mensajes quedan registrados para ambas partes) o a SBS Trading S,A, (att Francisco Bordo Villanueva) por vía telefónica mediante línea grabadal Teléfono: +54-11-4894-1800 Int: 401, fbv@gruposbs.com, o Banco Patagonia (Tomas Salvaio / María Fernanda Geragalet / Pamela Pereyra / Bautista Tettamanti, línea grabada al Teléfono: 4343-5150); dados de alta para participar en la rueda, una vez confirmada por Banco Galicia la recepción de la solicitud de habilitación. En cualquier caso, la solicitud deberá realizarse antes de las 12 horas del último día del período de difusión.

Las instituciones a presentar Solicitudes de Suscripción de Valores Fiduciarios serán cursadas por los Co-Colocadores a un amplio número de operadores y potenciales inversores, por los medios habituales del mercado de capitales, especialmente correo electrónico, *roadshows* y/o reuniones informativas acerca de las características de la emisión. Asimismo, copias del presente Suplemento de Prospecto de Términos Particulares Resumido podrán ser retiradas de las oficinas de los Co-Colocadores y del Fiduciario -indicadas en la contratapa del presente- los Días Hábiles en el horario de 10 a 16 horas.

En este sentido, con anterioridad al otorgamiento de la autorización de la oferta pública por parte de la CNV, los Co-Colocadores podrán distribuir, entre potenciales inversores, un Suplemento de Prospecto de Términos Particulares Resumido preliminar en los términos de las NORMAS (N.T. 2013 y mod.). Luego de obtenida la

F.F. CUOTAS CENCOSUD - Serie XXXVII

autorización de oferta pública por la CNV, el Suplemento de Prospecto de Términos Particulares Resumido definitivo deberá ser publicado: (i) por el Fiduciario, en el boletín informativo del BYMA y en la AIF de la CNV, y (ii) por el Emisor en el Micrositio MPMAB de la WEB del MAE. Los Co-Colocadores y el Fiduciario pondrán un Suplemento de Prospecto de Términos Particulares Resumido definitivo a disposición de aquellos potenciales inversores que así lo requieran.

En la oportunidad que determine el Fiduciante, el Fiduciario publicará un aviso de suscripción en el Micrositio MPMAB de la WEB del MAE y en el Boletín Electrónico del MAE, en el boletín informativo del BYMA, en la AIF de la CNV, y en otros medios de difusión masiva (sin estar obligado a ello), en el que se indicará, entre otros: el sistema informático de colocación por el cual han de presentarse las Solicitudes de Suscripción, los tipos de Valores Fiduciarios y montos ofrecidos, la unidad mínima de negociación de los Valores Fiduciarios, la moneda de denominación, las tasas de interés aplicables, la fecha y el horario de inicio y finalización del Período de Colocación -vencido el cual no podrán modificarse ofertas ingresadas ni ingresarse ofertas nuevas-, la Fecha de Emisión, la forma de prorrateo de las ofertas de igual valor que superen el monto pendiente de adjudicación, y el domicilio de los Co-Colocadores (el "Aviso de Suscripción").

El período de colocación incluirá un plazo mínimo de 1 (un) Día Hábil para la difusión, de acuerdo a la Resolución General CNV 946/2023, y un plazo mínimo de 1 (un) Día Hábil para la subasta o licitación (el "Período de Difusión" y el "Período de Licitación", respectivamente, y en su conjunto el "Período de Colocación").

Las ofertas no podrán rechazarse, (sin perjuicio de que puedan no aceptarse), salvo que contengan errores u omisiones de datos que hagan imposible su procesamiento por el sistema (cuestiones de "formalidad") o por incumplimiento de exigencias normativas en materia de prevención de lavado de dinero y financiamiento del terrorismo.

En aquellos supuestos en los que se licite un valor fiduciario sin que se estipule previamente un precio mínimo y/o una tasa respectiva a los efectos del proceso de subasta, ante el rechazo y/o no aceptación de las ofertas recibidas durante el período de licitación; el Fiduciario deberá informar a los oferentes a través de un medio fehaciente de comunicación, el rechazo o no aceptación de las ofertas, exponiéndose los motivos que lo fundamentan (que podrán ser, entre otros, que se considera inconveniente el precio o la tasa ofrecida y por ende declara desierta la licitación). La comunicación deberá ser cursada por el Fiduciario.

Las Ofertas únicamente podrán ser no aceptadas cuando un inversor remita una Solicitud de Suscripción con un Precio Ofrecido para los VDFA y/o un Precio Ofrecido para los VDFB que sea inferior al Precio de Corte de los VDFA y/o al Precio de Corte de los VDFB, según corresponda.

Ningún inversor podrá presentar Órdenes de Compra cuyos importes ofrecidos superen el Monto de Emisión (para Valores de Deuda Fiduciaria Clase A y Clase B), ya sea que se presenten en una o más Órdenes de Compra del mismo inversor y fueran presentadas ante uno o más Colocadores y/o agentes del MAE y/o adherentes al mismo habilitados a participar en la rueda de licitación.

En caso que varios inversores hubieren presentado Solicitudes de Suscripción de igual Precio Ofrecido para los VDFA y/o Precio Ofrecido para los VDFB al Precio de Corte de los VDFA, al Precio de Corte de los VDFB y cuyo monto supere el monto pendiente de adjudicar, se asignará parcialmente al Precio de Corte de los VDFA y/o al Precio de Corte de los VDFB, según corresponda, prorrateando la cantidad de VDFA y VDFB correspondiente entre dichos oferentes, desestimándose cualquier Orden de Suscripción que como resultado de dicho prorrateo su monto sea inferior al monto mínimo de suscripción.

El Período de Difusión y/o Período de Colocación podrá ser suspendido, modificado o prorrogado por los Co-Colocadores, previa aprobación del Fiduciante y previa notificación al Fiduciario, debiendo comunicar los Co-Colocadores dicha circunstancia mediante la publicación de un aviso en la AIF a la CNV, en el boletín informativo del BYMA, en el Micrositio MPMAB de la WEB del MAE y en el Boletín Electrónico del MAE, a más tardar el día anterior a la fecha en que finalice el período de difusión o de licitación, o en el mismo día, al menos dos horas antes del cierre de la rueda en el caso en que el Período de Licitación fuere de un día.

En caso de prórroga del Período de Colocación, los inversores que hasta ese momento hayan presentado una Solicitud de Suscripción podrán, en su caso, retirar la misma hasta el mismo día del cierre del Período de Colocación determinado en el aviso de prórroga, sin ser objeto de penalización alguna. Vencido dicho plazo y en caso que los inversores iniciales no hubieran retirado las Solicitudes de Suscripción presentadas, se considerará que es intención del inversor inicial no retirar dicha Solicitud de Suscripción, considerándose la misma válida; ello sin perjuicio del derecho de los Co-Colocadores y del Fiduciante de rechazar y/o no aceptar, según corresponda cualquier oferta en los casos y con el alcance detallado en la presente Sección.

En caso de suspensión del Período de Colocación, las Solicitudes de Suscripción presentadas quedarán sin efecto a partir de la publicación del respectivo aviso en la AIF de la CNV, sin penalidad alguna para el inversor y sin que

F.F. CUOTAS CENCOSUD - Serie XXXVII

sea necesario retirar las Solicitudes de Suscripción presentadas.

En ningún caso, la prórroga, modificación o suspensión del Período de Colocación generará responsabilidad de ningún tipo para el Fiduciante, el Fiduciario y/o los Co-Colocadores ni otorgará al inversor que haya presentado Solicitudes de Suscripción ni a los agentes del MAE y/o adherentes del mismo que hayan presentado Solicitudes de Suscripción derecho a reclamo o compensación alguna.

Cada Co-Colocador realizará en el marco de la Ley de Mercado de Capitales y de las NORMAS (N.T. 2013 y mod.) sus mejores esfuerzos para colocar los Valores Fiduciarios, los cuales podrán incluir, entre otros, algunos de los siguientes actos: (i) contactos personales con potenciales inversores; (ii) envío de correos electrónicos a potenciales inversores con material de difusión, de ser el caso; (iii) publicaciones y avisos en medios de difusión de reconocido prestigio; (iv) conferencias telefónicas con potenciales inversores; (v) distribución de material de difusión escrito a potenciales inversores, incluyendo el presente Suplemento de Prospecto de Términos Particulares Resumido e información contenida en el presente, y (vi) reuniones informativas colectivas ("*road shows*") y/o individuales (denominadas en inglés, "*roadshow*") con potenciales inversores acerca de las características de los Valores Fiduciarios y de los Bienes Fideicomitidos en particular, todo lo cual se realizará de conformidad con las normas y conforme con lo dispuesto en el presente.

Durante el Período de Difusión, se realizará la difusión pública de la información referida a los Valores Fiduciarios sobre la base del Suplemento de Prospecto de Términos Particulares Resumido, y se invitará a los inversores a presentar a cualquier agente del MAE (incluyendo, sin limitación, a los Co-Colocadores) y/o adherentes del mismo, los correspondientes compromisos irrevocables de suscripción de Valores Fiduciarios con carácter vinculante (las "Solicitudes de Suscripción"). En efecto, de conformidad con lo establecido en la Sección I, Capítulo IV, Título VI, de las NORMAS (N.T. 2013 y mod.), aquellos inversores interesados en suscribir Valores Fiduciarios deberán presentar sus correspondientes Solicitudes de Suscripción en los términos descriptos más abajo, las cuales deberán ser ingresadas como ofertas por agentes del MAE (incluyendo, sin limitación, a los Co-Colocadores) y/o adherentes del mismo a través del módulo de licitaciones del sistema "SIOPEL" del MAE.

Durante el Período de Licitación, los agentes del MAE (incluyendo, sin limitación, a los Co-Colocadores) y/o adherentes del mismo ingresarán a través del módulo de licitaciones del sistema "SIOPEL" del MAE las Solicitudes de Suscripción que hayan recibido de los inversores, en la medida que no fueran rechazadas(conforme lo previsto en esta Sección). Dichas Solicitudes de Suscripción que oportunamente presenten los inversores a los agentes del MAE (incluyendo, sin limitación, a los Co-Colocadores) y/o adherentes del mismo, deberán detallar las cuestiones descriptas más adelante.

En virtud que solamente los agentes del MAE (incluyendo, sin limitación, a los Co-Colocadores) y/o adherentes del mismo pueden ingresar las Solicitudes de Suscripción correspondientes a través del módulo de licitaciones del sistema "SIOPEL" del MAE, los inversores que no sean agentes del MAE y/o adherentes del mismo deberán mediante las Solicitudes de Suscripción correspondientes instruir a cualquier agente del MAE (incluyendo, sin limitación, a los Co-Colocadores) y/o adherentes del mismo para que, por cuenta y orden de los inversores en cuestión, presenten las correspondientes Solicitudes de Suscripción antes de que finalice el Período de Licitación. Ni el Fiduciario ni el Fiduciante ni los Co-Colocadores tendrán responsabilidad alguna por las Solicitudes de Suscripción presentadas a agentes del MAE y/o adherentes del mismo distintos de los Co- Colocadores. Dichas Solicitudes de Suscripción a cualquier agente del MAE (incluyendo, sin limitación, a los Co-Colocadores) y/o adherentes del mismo podrán ser entregadas por los inversores antes de que finalice el Período de Licitación. Los inversores interesados en presentar Solicitudes de Suscripción, deberán contactar a cualquier agente del MAE (incluyendo, sin limitación, a los Co-Colocadores) y/o adherentes del mismo con suficiente anticipación a la finalización del Período de Licitación, a fin de posibilitar que las correspondientes Solicitudes de Suscripción sean presentadas a través del sistema "SIOPEL" del MAE antes de que finalice el Período de Licitación. Ni el Fiduciante ni el Fiduciario ni los Co-Colocadores pagarán comisión y/o reembolsarán gasto alguno a los agentes del MAE (distintos de los Co-Colocadores) y/o adherentes del mismo a través de los cuales se presenten Solicitudes de Suscripción, sin perjuicio que estos últimos podrán cobrar comisiones y/o gastos directamente a los inversores que presenten Solicitudes de Suscripción a través de los mismos.

Ni el Fiduciante, ni el Fiduciario ni los Co-Colocadores serán responsables por problemas, fallas, pérdidas de enlace, errores en la aplicación y/o caídas del software al utilizar el sistema "SIOPEL" del MAE. Para mayor información respecto de la utilización del sistema "SIOPEL" del MAE, se recomienda a los interesados leer detalladamente el "Manual del Usuario - Colocadores" y documentación relacionada publicada en la página web del MAE. Ni el Fiduciante, ni el Fiduciario ni los Co-Colocadores serán responsables por cualquier error, omisión y/o acción efectuada por agentes del MAE y/o adherentes del mismo respecto de Solicitudes de Suscripción que inversores entreguen a dichos agentes del MAE y/o adherentes al mismo.

Podrán remitirse Solicitudes de Suscripción que constituirán el tramo competitivo y Solicitudes de Suscripción que constituirán el tramo no competitivo.

F.F. CUOTAS CENCOSUD - Serie XXXVII

Todas las Solicitudes de Suscripción ingresadas a través de los Co-Colocadores deberán detallar los datos identificatorios del inversor, el valor nominal de los Valores Fiduciarios de cada Clase o tipo, y en el caso de las Solicitudes de Suscripción correspondientes al tramo competitivo el precio ofrecido para los VDFA (el "Precio Ofrecido para los VDFA") y el precio ofrecido para los VDFB (el "Precio Ofrecido para los VDFB") al que se pretende suscribir expresado como número truncado a cuatro decimales.

Serán consideradas suscripciones para el tramo no competitivo las Solicitudes de Suscripción en las cuales los inversores ofrezcan suscribir únicamente una cantidad de Valores Fiduciarios de una determinada Clase o tipo por un monto igual o inferior a V/N $50.000 y no contengan un Precio Ofrecido para los VDFA y/o un Precio Ofrecido para los VDFB.

Siempre que las Solicitudes de Suscripción inferiores a $50.000, indiquen un Precio Ofrecido para los VDFA, y/o un Precio Ofrecido para los VDFB, serán consideradas del tramo competitivo cualquiera sea su monto.

Los Co-Colocadores se reservan el derecho al momento de la adjudicación de (i) rechazar cualquier Solicitud de Suscripción que contenga errores o omisiones de datos que hagan imposible su procesamiento por el sistema o no cumpla con las exigencias normativas en materia de prevención de lavado de dinero y financiamiento del terrorismo, o (ii) de no aceptar una o varias Solicitudes de Suscripción cuando éstas contengan un Precio Ofrecido para los VDFA y/o un Precio Ofrecido para los VDFB que sea inferior al Precio de Corte de los VDFA y/o al Precio de Corte de los VDFB, según corresponda. La consecuencia de la no aceptación y/o el rechazo será la no adjudicación de valores fiduciarios. Dicho rechazo o falta de aceptación no dará derecho a reclamo alguno contra el Fiduciario, el Fiduciante y/o los Co-Colocadores. Tal condición estará garantizada por la igualdad de trato entre los Inversores,sin ningún tipo de preferencia del Fiduciante sobre otros inversores.

La subasta será bajo la modalidad "abierta". Todas las Solicitudes de Suscripción serán irrevocables, firmes, vinculantes y definitivas a todos los efectos que pudiera corresponder, sinnecesidad de ser ratificadas ni posibilidad de ser retiradas.

Se informa que en la subasta se licitará el precio de los Valores de Deuda Fiduciaria.

Los Co-Colocadores y el Fiduciante se reservan el derecho de suscribir VDFA y/o VDFB. Se deja expresa constancia que el ejercicio de dicha facultad se efectuará de conformidad con las normas de transparencia en el ámbito de la oferta pública, respetando el trato igualitario entre los inversores.

Los Valores Fiduciarios serán colocados a un precio uniforme asegurando el trato igualitario entre los inversores, sin ningún tipo de preferencia del Fiduciante sobre otros inversores, el cual se determinará conforme al método de adjudicación que se describe a continuación, todo ello de conformidad con las NORMAS (N.T. 2013 y mod.) –particularmente lo dispuesto por el inciso b) del artículo 4, Capítulo IV del Título VI-.

Las VDFA, VDFB:

Las Solicitudes de Suscripción recibidas por los Co-Colocadores durante el Período de Colocación para los VDFA y VDFB serán ordenadas en el sistema "SIOPEL" del MAE comenzando por aquellas formuladas bajo el tramo no competitivo –teniendo en cuenta las restricciones que se detallarán más adelante-, y luego con aquellas solicitudes formuladas bajo el tramo competitivo, comenzando con las solicitudes que ofrezcan el mayor Precio Ofrecido para los VDFA y el mayor Precio Ofrecido para los VDFB.

El Fiduciante, quien podrá solicitar el asesoramiento de los Co-Colocadores, determinará el menor Precio Ofrecido para los VDFA y el menor Precio Ofrecido para los VDFB aceptado (el "Precio de Corte de los VDFA y Precio de Corte de los VDFB", respectivamente) al cual se realizará la suscripción de los VDFA y de los VDFB. Los VDFA y VDFB serán adjudicados al Precio de Corte de los VDFA y al Precio de Corte de los VDFB a aquellos inversores que hubieren remitido Solicitudes de Suscripción, con un Precio Ofrecido para los VDFA y/o Precio Ofrecido para los VDFB igual o superior al Precio de Corte de los VDFA y/o Precio de Corte de los VDFB. En caso que varios inversores hubieren presentado Solicitudes de Suscripción de igual Precio Ofrecido para los VDFA y/o Precio Ofrecido para los VDFB al Precio de Corte de los VDFA, al Precio de Corte de los VDFB y cuyo monto supere el monto pendiente de adjudicar, se asignará parcialmente al Precio de Corte de los VDFA y/o al Precio de Corte de los VDFB, según corresponda, prorrateando la cantidad de VDFA y VDFB correspondiente entre dichos oferentes y desestimando aquellas órdenes que en virtud del prorrateo mencionado resultes por debajo del Monto Mínimo de Suscripción.

El Precio de Corte de los VDFA y/o el Precio de Corte de los VDFB podrá ser inferior, igual o mayor al valor nominal de los mismos. El Fiduciante, pudiendo contar con el asesoramiento de los Co-Colocadores, determinará el Precio de Corte de los VDFA y/o Precio de Corte de los VDFB al cierre del Período de Colocación, usando para ello los Cuadros Teóricos de Pago de Servicios de los VDFA y VDFB en función de pautas objetivas, teniendo en

F.F. CUOTAS CENCOSUD - Serie XXXVII

cuenta la sumatoria de los montos de las Solicitudes de Suscripción recibidas por el tramo competitivo y el tramo no competitivo, las condiciones del mercado de capitales y los retornos estimados de la cartera y asegurando la igualdad y trato paritario entre los oferentes, sin que sea necesario agotar el monto de la emisión de los respectivos VDFA y VDFB reservándose el Fiduciante el derecho de que le sean adjudicados los VDFA y VDFB no colocados entre terceros al Precio de Corte de los VDFA y Precio de Corte de los VDFB. El Precio de Corte de los VDFA y el Precio de Corte de los VDFB será único para todas las ofertas aceptadas en cada clase.

Al finalizar el Período de Colocación, se informará a los oferentes que hubieran resultado adjudicados el Precio de Corte de los VDFA y Precio de Corte de los VDFB respectivamente así como también las cantidades asignadas a cada uno, o su rechazo, cuando fuese el caso, conforme lo determinado en la presente Sección.

Los VDFA y VDFB no colocados entre terceros podrán ser adjudicados al Fiduciante al Precio de Corte de los VDFA, Precio de Corte de los VDFB al momento del cierre del Período de Colocación, en cancelación del Precio de Cesión. En el caso de que no se hayan recibido y/o aceptado ofertas para suscribir los VDFA y VDFB, los mismos podrán ser adjudicados al Fiduciante en cancelación de Precio de Cesión a un precio mínimo y debidamente compensados. El precio mínimo de los VDF será el flujo (capital + intereses) de los VDF descontado a la tasa variable mínima que fueron estructurados los VDF.

Otras consideraciones sobre la Adjudicación de los Valores Fiduciarios:

El Fiduciante, quien podrá contar con el asesoramiento de los Co-Colocadores, y la debida notificación al Fiduciario, podrá considerar desierta la licitación de la totalidad de los Valores Fiduciarios a emitirse o de una o más Clases en caso (i) de ausencia de ofertas respecto de la totalidad de los Valores Fiduciarios ofrecidos o respecto de los Valores Fiduciarios ofrecidos bajo una determinada Clase, o (ii) no acepte el mayor Precio Ofrecido para los VDFA y/o el mayor Precio Ofrecido para los VDFB,o (iii) en el caso que las ofertas en el tramo competitivo no alcancen el cincuenta por ciento (50%) del monto de la emisión de una o más Clases de Valores Fiduciarios, aun cuando la totalidad de las ofertas de la Clase respectiva supere el monto de emisión; o (iv) sólo se hubieren recibido ofertas para el tramo no competitivo. De declararse desierta la licitación de la totalidad de los Valores Fiduciarios a emitirse o de una o más Clases, (i) las respectivas Solicitudes de Suscripción quedarán automáticamente sin efecto, sin que tal circunstancia otorgue a los oferentes derecho a compensación ni indemnización alguna; y (ii) los Valores Fiduciarios podrán serentregados al Fiduciante, de conformidad con lo establecido en los apartados "*Los VDFA y/o VDFB*" de la presente Sección.

No obstante, dichas Solicitudes de Suscripción quedarán automáticamente sin efecto (aunque se hubiesen ya rechazado y/o no se hubieran aceptado) y no serán restituidas a los oferentes (salvo que éstos lo soliciten en forma escrita) sin que tal circunstancia otorgue a estos últimos y/o a los agentes del MAE y/o adherentes al mismo derecho a compensación ni indemnización alguna, en caso de que las mismas: (i) sean inferiores al Precio de Corte de los VDFA y/o al Precio de Corte de los VDFB, según corresponda,
(ii) los eventuales suscriptores no proporcionen, a satisfacción de los Co-Colocadores, la información solicitada respecto del cumplimiento del régimen de "Prevención del Lavado de Dinero y de Otras Actividades Ilícitas" conforme se indica más adelante; y (iii) las Solicitudes de Suscripción sean presentadas extemporáneamente, es decir, una vez finalizado el Período de Colocación debidamente determinado en el Aviso de Suscripción.

El Fiduciante, quien podrá contar con el asesoramiento de los Co-Colocadores, podrá adjudicar a los oferentes una cantidad inferior a la totalidad de los Valores Fiduciarios ofrecidos sólo en caso de que se acepte un Precio de Corte de los VDFA y/o un Precio de Corte de los VDFB, que tan solo permita colocar parte de los Valores Fiduciarios ofrecidos.

Tanto el tramo competitivo como el no competitivo se adjudicarán al Precio de Corte de los VDFA, o al Precio de Corte de los VDFB según corresponda. El tramo no competitivo se adjudicará conforme las cantidades solicitadas sin prorrateo alguno, no pudiendo superar el cincuenta por ciento (50%) del total adjudicado a terceros de la emisión de la Clase respectiva. Cuando las Solicitudes de Suscripción en el tramo no competitivo superen el cincuenta por ciento (50%) mencionado, la totalidad de las mismas serán prorrateadas reduciéndose por lo tanto en forma proporcional los montos adjudicados hasta alcanzar el cincuenta por ciento (50%) del monto total adjudicado a terceros de la emisión de la Clase respectiva.

Si como resultado de los prorrateos, el monto a asignar a una oferta de compra fuera un monto que incluya entre 1 y 49 centavos, el monto asignado será el importe entero inferior. Si como resultado de los prorrateos, el monto a asignar a una Oferta de Compra fuera un monto que incluya entre 50 y 99 centavos, el monto asignado será el importe entero superior

El monto mínimo de suscripción para los Valores Fiduciarios será de 0,85 Unidad de Valor Adquisitivo (UVA), equivalentes a $1.000 (pesos mil). El inversor podrá consultar el valor de la UVA en la siguiente página: https://www.bcra.gob.ar/PublicacionesEstadisticas/Principales_variables_datos.asp. El valor de la UVA a la fecha

F.F. CUOTAS CENCOSUD - Serie XXXVII

del presente Suplemento Resumido es de $ 1.175,51.

Sin perjuicio de ello, los potenciales inversores podrán cursar Solicitudes de Suscripción para la suscripción de Valores Fiduciarios por montos superiores a dicha cifra, en múltiplos de $ 1.

Los Co-Colocadores no garantizan a los inversores que remitan Solicitudes de Suscripción ni a los agentes del MAE y/o adherentes del mismo que hayan presentado Solicitudes de Suscripción que, mediante el sistema de adjudicación que corresponda a los Valores Fiduciarios, se les adjudicará el mismo valor nominal de los Valores Fiduciarios detallado en la Solicitud de Suscripción, debido a que puede existir subsuscripción de dichos títulos.

Al finalizar el Período de Colocación se publicará un aviso en el boletín informativo del BYMA y en la AIF de la CNV, informando el resultado de la colocación, el Precio de Corte de los VDFA y el Precio de Corte de los VDFB, y el monto final colocado de cada clase de Valor Fiduciario. Asimismo, se publicará dicho aviso de resultado de colocación en el Micrositio MPMAE de la WEB del MAE y en el Boletín Electrónico del MAE (el "Aviso de Resultado"). A su vez, se comunicará a los respectivos presentantes de Solicitudes de Suscripción el Precio de Corte de los VDFA y el Precio de Corte de los VDFB, así como las cantidades asignadas, quedando perfeccionada la suscripción de los Valores Fiduciarios conforme los métodos de adjudicación precedentes.

En la Fecha de Emisión, cada oferente a quien se le hubiera adjudicado Valores Fiduciarios deberá pagar aquellos títulos con los pesos suficientes para cubrir el valor nominal que le fuera adjudicado (el "Monto a Integrar"), de la siguiente forma: (i) si dicho oferente hubiera cursado su oferta a través de los Co-Colocadores, deberá pagar el Monto a Integrar respectivo mediante el débito en cuenta, transferencia o depósito en aquella cuenta abierta a nombre del Co- Colocador respectivo; y (ii) si dicho oferente hubiera cursado su oferta a través de un agente del MAE y/o adherente al mismo, deberá pagar el Monto a Integrar respectivo mediante el débito en cuenta, transferencia o depósito en aquella cuenta abierta a nombre de dicho agente del MAE y demás agentes habilitados a utilizar el sistema. En la Fecha de Emisión, dichos agentes del MAE deberán transferir a los Co-Colocadores los fondos que hubieran recibido conforme el punto (ii) anterior. La liquidación se realizará a través del MAE, mediante el Sistema de Liquidación y Compensación de Operaciones denominado MAE-CLEAR.

En caso que uno o más inversores no integraren el Monto a Integrar de los Valores Fiduciarios, los derechos de tales inversores a recibir los Valores Fiduciarios caducarán automáticamente y el Fiduciario notificará a la Caja de Valores S.A. de tal circunstancia. En dicho caso, los inversores no tendrán derecho a reclamo alguno contra el Fiduciario ni contra los Co-Colocadores.

Ni el Fiduciario, ni los Co Colocadores asumirán responsabilidad alguna por la falta de integración del Precio de Corte de los VDFA y/o el Precio de Corte de los VDFB por parte de los inversores que resultaran adjudicados. Por su parte, los Co-Colocadores se comprometen a realizar sus mejores esfuerzos a fin de lograr que la totalidad de los inversores que resultaran adjudicados integren en tiempo y forma el Precio de Corte de los VDFA y/o el Precio de Corte de los VDFB.

A los efectos de suscribir Valores Fiduciarios, los interesados deberán suministrar aquella información o documentación que deban o resuelvan libremente solicitarles los agentes del MAE (incluyendo sin limitación los Co-Colocadores) y/o adherentes al mismo a través de los cuales los inversores presenten Solicitudes de Suscripción y/o el Fiduciario para el cumplimiento de su función y de las normas sobre prevención de lavado de activos de origen delictivo y sobre prevención del financiamiento de terrorismo para el mercado de capitales emanadas de la Unidad de Información Financiera creada por la Ley Nº 25.246. En este sentido, los inversores interesados deberán presentar toda la documentación o información mencionada precedentemente al momento de presentar las respectivas Solicitudes de Suscripción.

En el caso de las Solicitudes de Suscripción que se presentan a través de agentes del MAE y/o adherentes del mismo distintos de los Co-Colocadores, tales agentes del MAE y/o adherentes del mismo serán respecto de tales Solicitudes de Suscripción, los responsables de verificar el cumplimiento de la normativa sobre lavado de activos de origen delictivo regulada por la Ley Nº 25.246 y sus modificatorias (incluyendo, sin limitación, la Ley Nº 26.683), no teniendo los Co-Colocadores responsabilidad alguna al respecto.

Asimismo, los agentes del MAE y/o adherentes del mismo distintos de los Co-Colocadores que intervengan en cualquier tipo de proceso de colocación primaria deberán llevar, y tener a disposición de los Co-Colocadores, un registro de las manifestaciones de interés recibidas, en el que se deberán identificar los potenciales inversores, detallar la fecha y hora en que fueron efectuadas, la cantidad de Valores Fiduciarios requeridos, el límite de precio o tasa y cualquier otro dato que resulte relevante y deberán contar con manuales de procedimientos internos para la colocación de valores negociables.

Los Co-Colocadores se comprometen a poner a disposición para su verificación por la CNV y cualquier otra persona con interés legítimo, los procedimientos internos que emplearán para la recepción de ofertas, la determinación del precio y adjudicación de los valores e integración del precio de adquisición. Los mismos deberán

F.F. CUOTAS CENCOSUD - Serie XXXVII

ser llevados en el país en base a constancias documentales y a través del sistema de registro "SIOPEL" del MAE, todo ello de conformidad con las NORMAS (N.T. 2013 y mod.).

Prevención de Lavado de Activos y Financiación del Terrorismo.

El lavado de activos busca ocultar o disimular la naturaleza, origen, ubicación, propiedad o control del dinero y/o bienes obtenidos ilegalmente. Implica introducir en la economía activos de procedencia ilícita, dándoles apariencia de legalidad al valerse de actividades lícitas, lo que permite a delincuentes y organizaciones criminales disfrazar el origen ilegal de su producto, sin poner en peligro su fuente.

La Ley Nº 25.246, modificada y/o complementada posteriormente por las Leyes Nº 26.087, Nº 26.119, Nº 26.268, Nº 26.683, Nº 26.831, Nº 26.860 y Nº 27.304 (en conjunto, la "Ley de Lavado de Activos"), establece que se comete un delito cuando una persona convierte, transfiere, administra, vende, grava, disimula o de cualquier otro modo pone en circulación en el mercado bienes provenientes de un ilícito penal, con la consecuencia posible de que los bienes originarios o los subrogantes adquieran la apariencia de un origen lícito, y siempre que su valor supere la suma de Ps. 300.000 (sea en un solo acto o por la reiteración de hechos diversos vinculados entre sí)

Como consecuencia de la promulgación de la Ley Nº 26.683, el lavado de activos fue incorporado al Código Penal como un delito independiente contra el orden económico y financiero y fue separado del capítulo "Encubrimiento" como había sido originalmente previsto. Por ende, el lavado de activos es un delito que podrá ser objeto de acción penal en forma independiente.

La Ley de Lavado de Activos creó la UIF, la cual se encarga del análisis, tratamiento y transmisión de información a los efectos de prevenir e impedir el delito de lavado de activos proveniente de la comisión de, entre otros:

a) delitos relacionados con el tráfico y comercialización ilícita de estupefacientes (Ley Nº 23.737);
b) delito de contrabando de armas (Ley Nº 22.415);
c) delitos relacionados con las actividades de una asociación ilícita o una asociación terrorista;
d) delitos cometidos por asociaciones ilícitas organizadas para cometer delitos por fines políticos sociales;
e) delitos contra la administración pública;
f) delitos de prostitución de menores y pornografía infantil; y
g) delitos de financiación del terrorismo.

El marco legal para la prevención del lavado de activos y/o financiación del terrorismo en Argentina también asigna deberes de información y control a determinadas entidades del sector privado, tales como bancos, agentes, organizaciones sin fines de lucro, bolsas de valores, compañías de seguro, de conformidad con las regulaciones de la UIF. Estas regulaciones son de aplicación a muchas empresas argentinas. Principalmente busca que todas las entidades financieras, los agentes y sociedades de bolsa, sociedades gerentes de fondos comunes de inversión, aquellos intermediarios en la compra, alquiler o préstamo de valores negociables que operen bajo la órbita de bolsas de comercio con o sin mercados adheridos, y demás sujetos previstos por el art. 20 de la Ley de Lavado de Activos (los "Sujetos Obligados") cuenten con un sistema de prevención del lavado de activos y financiación del terrorismo que abarque la gestión de riesgo y los elementos de cumplimiento.

En 28 de diciembre de 2018, la UIF sancionó la Resolución UIF Nº 156/2018 a los fines de reordenar las disposiciones contenidas en (i) la Resolución UIF Nº 30-E/2017, la cual deroga y reemplaza a la 121/2011, aplicable a las entidades financieras y cambiarias, (ii) la Resolución UIF Nº 21/2018, la cual deroga y reemplaza a la Resolución UIF Nº 229/2011, aplicable a los sujetos obligados del ámbito del mercado de capitales, y (iii) la Resolución UIF Nº 28/2018, la cual deroga y reemplaza a la Resolución UIF Nº202/2015, aplicable a los sujetos obligados del sector asegurador ("Resoluciones Ordenadas").

De este modo, los Sujetos Obligados deben identificar y evaluar sus riesgos y, dependiendo de ello, adoptar las medidas de gestión y mitigación.

La Resolución fue dictada a los fines de facilitar su comprensión e interpretación sobre la base de los comentarios recibidos de los sujetos obligados a los que se aplica las Resoluciones Ordenadas, así como para actualizarlas sobre la base de ciertas regulaciones de cada ámbito que fueron promulgadas desde su sanción.

Las Resoluciones Ordenadas incorporan obligaciones como el deber de realizar un ejercicio de evaluación interna de riesgos de PLA/FT para cada una de sus líneas de negocio, y de contemplar que el sistema de prevención de PLA/FT considere un modelo organizativo funcional y apropiado, considerando los principios de gobierno corporativo de la entidad, diseñado de manera acorde a la complejidad de las propias operaciones y características del negocio. Entre otros aspectos relevantes, se permitirá abrir cuentas a bancos, agentes y otros fondos del exterior en la medida en que cumplan con determinada regulación en materia de LA/FT, pudiendo estos ser objeto de un procedimiento de identificación simplificado que incluye la posibilidad de que la documentación se envíe por medios electrónicos.

Entre otras modificaciones, se reemplaza el requisito de la declaración jurada de cumplimiento de las disposiciones vigentes en materia de prevención de Lavado de Activos/Financiación del Terrorismo ("LA/FT"), cuando el sujeto obligado opere con clientes que reúnan la calidad de sujetos obligados por la constatación de dicha inscripción ante la UIF del cliente, se incorpora en forma expresa la facultad de compartir legajos de clientes dentro del grupo económico, se dispone la posibilidad de delegar cuestiones operativas de las tareas de debida diligencia continuada, se incorpora la obligación de establecer un cronograma de digitalización de los legajos de clientes preexistentes a la fecha de la Resolución, teniendo en consideración el riesgo que estos presenten, etc..

Respecto de la detección de operaciones inusuales o sospechosas cuando un sujeto obligado detecta una operación que considera inusual, deberá profundizar el análisis de dicha operación con el fin de obtenerinformación adicional dejando constancia y conservando documentación respaldatoria y haciendo el reporte correspondiente en un plazo de 15 días corridos desde que la operación es calificada como sospechosa y dentro del plazo máximo de 150 días corridos a partir de que la operación sea realizada o tentada. Dicho plazo se reduce a "sin demora" y hasta un mínimo de 48 horas en caso de que dicha operación esté relacionada con el financiamiento al terrorismo.

En noviembre de 2018, la UIF publicó la Resolución N° 134/2018, modificada por las Resoluciones UIF N°15/2019 y N° 128/2019, que actualiza la lista de personas que deberían considerarse "políticamente expuestas" (PEP) en Argentina, considerando las funciones que desempeñan o han realizado, así como su relación de cercanía o afinidad con terceros que realizan o han desempeñado tales funciones. De este modo, la Resolución UIF N°11/2011, que hasta el momento regulaba los requerimientos para los PEP, queda derogada y totalmente reemplazada por la Resolución N°134/2018.

De conformidad con lo previsto en el Decreto N° 360/2016 de fecha 16 de febrero de 2016, el gobierno argentino creó el "Programa de Coordinación Nacional para el Combate del Lavado de Activos y la Financiación del Terrorismo" en el ámbito del Ministerio de Justicia y Derechos Humanos, cuya misión es reorganizar, coordinar y fortalecer el sistema nacional anti lavado de activos y contra la financiación del terrorismo, en atención a los riesgos concretos que puedan tener impacto en el territorio nacional y las exigencias globales en el cumplimiento de las obligaciones y recomendaciones internacionales establecidas por las Convenciones de las NacionesUnidas y los estándares del Grupo de Acción Financiera Internacional ("GAFI"). Con posterioridad, el Decreto N° 331/2019 de fecha 3 de mayo de 2019, modifica el decreto antes mencionado y crea el Comité de Coordinación para la Prevención y Lucha Contra el Lavado de Activos, Financiación del Terrorismo y la Proliferación de Armas de Destrucción Masiva encargado, entre otros puntos, de confirmar un mecanismo de coordinación interinstitucional para la elaboración de las Evaluaciones Nacionales de Riesgos de Lavado de Activos y la Financiación del Terrorismo y la Proliferación de Armas de Destrucción Masiva.

Asimismo, la Ley N° 27.260, que introdujo ciertas modificaciones impositivas y un nuevo régimen para que los residentes efectúen un sinceramiento respecto de bienes no declarados, determinó que la UIF estará dentro de la órbita del Ministerio de Hacienda y Finanzas Públicas. A la fecha de este Suplemento de Prospecto de Términos Particulares Resumido, como consecuencia de la reorganización de dicho Ministerio, la UIF depende del Ministerio de Hacienda. A su vez, la Resolución N° 4/2017 de la UIF exige la adopción de ciertos procedimientos específicosde debida diligencia (comúnmente denominados, "conozca su cliente") que deberán llevarse a cabo al momento en que un depositante nacional o extranjero abre una cuenta bancaria con fines de inversión.

El 26 de diciembre de 2018, la UIF publicó la Resolución N° 154/2018, que modificó los procedimientos de supervisión actuales a través de nuevos diseños adaptados y de acuerdo con las normas internacionales promovidas por el GAFI en función de los riesgos. Como consecuencia, la UIF aprobó los "Procedimientos de supervisión basados en los riesgos de la Unidad de Información Financiera", que deroga las disposiciones de los Anexos II, III y IV de la Resolución N° 104/2010 de la UIF, el artículo 7° y las disposiciones de los Anexos V y VI de la Resolución N°165/2011 de la UIF y del Anexo III de la Resolución N° 229/2014 de la UIF.

En el año 2019, a través de la Resolución 117/2019, la UIF aumentó el monto mínimo a partir del cual ciertos Sujetos Obligados deben notificar operaciones que podrían ser investigadas como sospechosas de lavado de dinero, o tomar ciertas medidas. A su vez, la actualización de los umbrales establecidos repercute para la clasificación de los clientes de los distintos Sujetos y la determinación en su calidad de "habituales" u "ocasionales".

A su vez, en el año 2021, la UIF mediante su Resolución 112/2021, actualizó la definición de Beneficiario Final y los requisitos de identificación e información por parte de los Sujetos Obligados.

XV. TRATAMIENTO IMPOSITIVO

La siguiente descripción es un resumen de algunos aspectos impositivos en Argentina vinculados con la inversión en Valores Fiduciarios. La descripción sólo tiene propósitos de información general y no hace referencia a todos

F.F. CUOTAS CENCOSUD - Serie XXXVII

las consecuencias impositivas posibles relacionadas con una inversión en los Valores Fiduciarios.

Si bien esta reunión se considera una interpretación razonable de la legislación vigente a la fecha de este Suplemento Resumido, no puede asegurarse que los tribunales ni las autoridades fiscales, responsables de la aplicación de dichas leyes, concuerden con esta interpretación. Las leyes tributarias argentinas han sufrido numerosas reformas, y podrán ser objeto de reformulaciones, derogación de exenciones u otros beneficios fiscales, restablecimiento de impuestos, aumentos de alícuotas y otras clases de modificaciones que podrían disminuir o eliminar el rendimiento de las inversiones. A su vez, estas modificaciones requieren generalmente del dictado de normas reglamentarias por parte del Poder Ejecutivo Nacional y/o la Administración Federal de Ingresos Públicos; por tanto, las consideraciones impositivas expuestas más adelante se hacen en una interpretación razonable de las normas existentes.

LOS COMPRADORES POTENCIALES DE LOS VALORES FIDUCIARIOS DEBEN CONSULTAR A SUS ASESORES IMPOSITIVOS EN LO QUE RESPECTA A LAS CONSECUENCIAS IMPOSITIVAS APLICABLES DE ACUERDO CON SUS SITUACIONES PARTICULARES, DERIVADAS DE LA ADQUISICIÓN, TENENCIA, DISPOSICIÓN Y CUALQUIER OTRO ACTO RELATIVO A LOS VALORES FIDUCIARIOS.

I. Impuestos que gravan el Fideicomiso

I.1. Impuesto a las Ganancias

El artículo 73 inciso a) punto 6) de la Ley del Impuesto a las Ganancias ("LIG") dispone que los fideicomisos constituidos en el país conforme a las disposiciones del Código Civil y Comercial de la Nación son sujetos pasivos del Impuesto a las Ganancias, excepto aquellos en los que el fiduciante posea la calidad de beneficiario.

Dicha excepción no será de aplicación en los casos de fideicomisos financieros o cuando el fiduciante-beneficiario sea un sujeto comprendido en el Título V de la Ley de Impuesto a las Ganancias, es decir, cuando se trate de un beneficiario del exterior.

Los fideicomisos que reúnan los recaudos para ser sujetos pasivos del impuesto, tributan conforme la siguiente escala:

Ganancia neta imponible acumulada		Pagarán $	Más el %	Sobre el excedente de $
Más de $	A $			
$ 0	$34.703.523,08	$ 0	25%	$ 0
$ 34.703.523,08	$ 347.035.230,79	$ 8.675.880,77	30%	$ 34.703.523,08
$ 347.035.230,79	En adelante	$ 102.375.393, 08	35%	$ 347.035.230,79

Respecto de quién debe efectivamente ingresar el impuesto adeudado por el fideicomiso, el artículo 6 inciso e) de la Ley N° 11.683 de procedimiento fiscal, dispone que entre los sujetos que se encuentran obligados a pagar los tributos al fisco, se incluyen a los fiduciarios y las sociedades gerentes o administradoras de fideicomisos en su carácter de administradores de patrimonios ajenos. Ellos serán los obligados a ingresar el impuesto que se devengue en cabeza del fideicomiso.

A los efectos de la determinación del Impuesto, el artículo 127 del Decreto Reglamentario de la LIG (de aquí en más, "DRLIG") establece que:

"*...Los sujetos comprendidos en los incisos a), b), c), d), e) y en el último párrafo del artículo 53 de la ley, que lleven un sistema contable que les permita confeccionar balances en forma comercial, determinarán la ganancia*

F.F. CUOTAS CENCOSUD - Serie XXXVII

neto de la siguiente manera:

a) al resultado neto del ejercicio comercial sumarán los montos computados en la contabilidad cuya deducción no admite la ley y restarán las ganancias no alcanzadas por el impuesto. Del mismo modo procederán con las importes no contabilizados que la ley considera computables a efectos de la determinación del tributo;

b) al resultado del inciso a) se le adicionará o restará el ajuste por inflación impositivo que resulte por aplicación de las disposiciones del Título VI de la ley;

c) los responsables comprendidos en los incisos b), c), d) y e) y en el último párrafo del artículo 49 de la ley, deberán informar la participación que le corresponda a cada uno en el resultado impositivo discriminando dentro de tal concepto la proporción del ajuste por inflación impositivo adjudicable a cada partícipe.

La dispuesto en el inciso c) no resultará de aplicación para los sujetos que hubieren ejercido la opción a que se refiere el punto 8 del inciso a) del artículo 73 de la ley."

Asimismo, el DRLIG establece en el artículo 120, que las personas que asuman la calidad de fiduciarios deberán ingresar en cada año fiscal el impuesto que se devengue sobre las ganancias netas imponibles obtenidas por el ejercicio de la propiedad fiduciaria. El año fiscal comienza el 1º de enero y termina el 31 de diciembre.

Por su parte, el artículo 205 de la Ley 27.440 establece que en pos de transparentar el tratamiento impositivo vigente, los fideicomisos y los fondos comunes de inversión a que alude los apartados 6 y 7 del inciso a) del artículo 73 de la LIG tributarán el impuesto a las ganancias en la medida en que los certificados de participación y/o títulos de deuda o las cuotapartes que emitieran no hubieren sido colocados por oferta pública con autorización de la Comisión Nacional de Valores. De existir tal colocación tributarán sólo en la proporción a las inversiones no realizadas en la República Argentina.

Cuando los fideicomisos y fondos comunes de inversión a que alude el párrafo anterior no deban tributar el impuesto, el inversor perceptor de las ganancias que aquellos distribuyan deberá incorporar dichas ganancias en su propia declaración jurada, siendo de aplicación las normas generales de la ley para el tipo de ganancia que se trate, de no haber mediado tal vehículo. Cuando se trate de beneficiarios del exterior, el fiduciario o la sociedad gerente, según corresponda, procederán a efectuar la retención a que se refiere el capítulo II del título IV o el título V de la LIG, según corresponda, en la medida de las ganancias distribuidas por el fideicomiso o fondo común de inversión, respectivamente, que resulten gravadas para dichos beneficiarios.

De acuerdo a lo establecido en el artículo 130 del DRLIG, cuando exista una total coincidencia entre fiduciantes y beneficiarios del fideicomiso, <u>excepto en los casos de fideicomisos financieros</u> o de aquellos que hagan uso de la opción prevista en el apartado 8 del inciso a) del artículo 73 de la ley o de fiduciantes-beneficiarios comprendidos en el Título V de esa norma, el fiduciario le atribuirá a éstos, en la proporción que corresponda, los resultados obtenidos en el respectivo año fiscal con motivo del ejercicio de la propiedad fiduciaria.

El procedimiento del párrafo anterior también será de aplicación para los inversores de los fideicomisos y fondos comunes de inversión comprendidos en los apartados 6 y 7 del inciso a) del artículo 73 de la ley, perceptores de la ganancia que aquellos distribuyan, en la parte correspondiente a su participación de mediar lo dispuesto en el segundo párrafo del artículo 205 de la Ley Nº 27.440.

Este tratamiento se aplicará respecto de las utilidades generadas en los ejercicios iniciados a partir del 1º de enero de 2018.

El 30/05/2019 se publicó el Boletín Oficial el Decreto 382/2019 que reglamentó los aspectos que permiten una correcta aplicación de las disposiciones reseñadas anteriormente, en particular, estableció que:

Los fideicomisos y los fondos comunes de inversión comprendidos en el artículo 205 de la Ley Nº27.440 son aquellos cuyo objeto sea: (i) el desarrollo de y/o inversión directa en proyectos inmobiliarios, agropecuarios, forestales y/o de infraestructura; y/o (ii) el financiamiento o la inversión en cualquier tipo de proyecto, empresa o activos a través de valores negociables o cualquier otro tipo de instrumento, certificado, contrato de derivados, participación o asociación, en cualquiera de sus variantes y/o combinaciones.

En los casos en que la totalidad de los títulos de deuda y/o certificados de participación o cuotapartes de esos fideicomisos y fondos comunes de inversión, respectivamente, hubieren sido colocados por oferta pública con autorización de la Comisión Nacional de Valores (CNV), sólo tributarán el Impuesto a las Ganancias por los resultados de fuente extranjera.

F.F. CUOTAS CENCOSUD - Serie XXXVII

- Las personas humanas o sucesiones indivisas residentes en el país y los beneficiarios del exterior, en su carácter de inversores titulares de certificados de participación, incluyendo fideicomisarios que no lo fueran a título gratuito, o de cuotapartes de condominio, de los fideicomisos y fondos comunes de inversión, respectivamente, serán quienes tributen por la ganancia de fuente argentina, que esos vehículos hubieran obtenido, debiendo imputarla en el período fiscal en que esta sea percibida, en los términos del artículo 24 de la LIG.

- Las personas humanas y sucesiones indivisas residentes en el país que fueran titulares de certificados de participación, incluyendo fideicomisarios que no lo fueran a título gratuito, o de cuotapartes de condominio, deberán tributar el impuesto, en caso de corresponder, a la alícuota que hubiera resultado aplicable a las ganancias que le son distribuidas por el fideicomiso o el fondo común de inversión, de haberse obtenido estas de forma directa.

- Cuando los titulares de los certificados de participación, incluyendo fideicomisarios que no lo fueran a título gratuito y de cuotapartes de condominio fueran beneficiarios del exterior, el fiduciario o la sociedad gerente o la depositaria, el Agente de Colocación y Distribución Integral (ACDI) o el Agente de Liquidación y Compensación (ALYC), procederá, en caso de corresponder, a efectuar la retención con carácter de pago único y definitivo a la alícuota que hubiere resultado aplicable a esos beneficiarios de haber obtenido la ganancia de manera directa.

- Las personas humanas y sucesiones indivisas residentes en el país y los beneficiarios del exterior, en su carácter de inversores, tributarán por las ganancias comprendidas en el inciso f) del artículo 53 de la LIG, generadas por el fideicomiso o el fondo común de inversión en su carácter de desarrolladores y ejecutores de las actividades inmobiliarias a que se refiere ese inciso, de conformidad a lo dispuesto en el artículo 99 de la LIG.

- En el caso de que los inversores fueran sujetos comprendidos en el inciso a) del artículo 53 -excluidos los fideicomisos y los fondos comunes de inversión referidos en el artículo 1º de este decreto-, la totalidad de la ganancia determinada, en la medida de su distribución, estará sujeta a la alícuota prevista en el artículo 73 de la LIG.

- La ganancia determinada por el fideicomiso o el fondo común de inversión también le será distribuida a los inversores que revistan el carácter de sujetos comprendidos en los incisos b), d) o en el último párrafo del artículo 53 de la LIG.

- Las ganancias distribuidas mencionadas en los párrafos precedentes estarán sujetas a impuesto, en cabeza de los inversores, en la proporción de la participación que cada uno tuviera en el patrimonio y los resultados del respectivo ente, a la fecha de la distribución.

Asimismo, estableció que, los titulares de los certificados de participación, incluyendo fideicomisarios que no lo fueran a título gratuito y de las cuotapartes de condominio, de los fideicomisos y de los fondos comunes de inversión referidos en el artículo 1º del decreto, no deberán incluir en la base imponible del impuesto, según corresponda, los siguientes conceptos:

a. El incremento del valor patrimonial proporcional o cualquier otro reconocimiento contable del incremento de valor en las participaciones en el respectivo fideicomiso o fondo común de inversión,

b. Las utilidades en la parte que se encuentren integradas por ganancias acumuladas generadas en ejercicios iniciados por el respectivo fideicomiso o fondo común de inversión con anterioridad al 1º de enero de 2018,

c. Las utilidades que hubieren tributado el impuesto conforme la normativa aplicable y lo previsto en el artículo 205 de la Ley Nº27.440,

d. Las distribuciones de utilidades que se hubieran capitalizado en el marco de lo previsto en el último párrafo del artículo 2º del decreto. Estos conceptos tampoco deberán ser incluidos a los efectos del cálculo de la retención a la que se refiere el segundo párrafo del artículo 3º del presente decreto.

De no distribuirse la totalidad de las ganancias determinadas y acumuladas al cierre del ejercicio del ente de que se trate, éstas se acumularán. En este caso, en la fecha de cada distribución posterior se considerará, sin admitir prueba en contrario, que las ganancias que se distribuyen corresponden, en primer término, a las de mayor antigüedad acumulada al cierre del ejercicio inmediato anterior a la fecha de la distribución.

Cuando las declaraciones juradas del Impuesto a las Ganancias por ejercicios iniciados antes del 1º de enero de

2018 de los fideicomisos o de los fondos comunes de inversión a los que se refiere el artículo 1°, hubieran arrojado quebrantos que tuvieran su origen en ganancias de fuente argentina y que estuvieran pendientes de compensación, éstos podrán ser considerados conforme las disposiciones del artículo 25 de la LIG, disminuyendo las ganancias a computar por los inversores.

Las ganancias que distribuyan los fideicomisos y los fondos comunes de inversión comprendidos en el artículo 1° del Decreto 382/2019 no estarán sujetas al impuesto previsto en el artículo 97 de la LIG.

Los sujetos que obtengan ganancias derivadas de la enajenación de certificados de participación o de contraparte de condominio emitidos por los vehículos a que se refiere el artículo 1° del Decreto 382/2019, o en concepto de intereses y/o rendimientos por la tenencia de títulos de deuda o de contraparte de renta emitidos por los respectivos fideicomisos o fondos comunes de inversión, deberán tributar sobre esas ganancias conforme las disposiciones correspondientes de la LIG.

Asimismo, la AFIP, haciendo uso de sus facultades reglamentarias, dictó la Resolución General N°4498/2019 (la "RG 4498"), por medio de la cual estableció las cuestiones operativas que posibiliten la aplicación de las disposiciones previstas en el artículo 205 de la Ley N°27.440 y su reglamentación por el Decreto 382/2019.

El artículo 2° de la RG 4498, para facilitar el cumplimiento de las obligaciones tributarias por parte de los inversores personas humanas y sucesiones indivisas, establece que al momento de distribuir las ganancias de los fideicomisos y fondos comunes de inversión que no deban tributar el Impuesto a las Ganancias en virtud de lo dispuesto por el artículo 205, los fiduciarios y las sociedades gerentes deberán poner a disposición de aquellos residentes en el país, en proporción al porcentaje de participación que posean en el vehículo, un "Certificado de Resultados" conteniendo los datos relativos a: (i) La ganancia neta de fuente argentina obtenida durante el período fiscal en cuestión, discriminada de acuerdo a lo establecido por la norma; (ii) el importe de las retenciones y/o percepciones sufridas y demás pagos a cuenta ingresados durante el período fiscal, por los impuestos a las ganancias y sobre los créditos y débitos en cuentas bancarias y otras operatorias, que resulten computables.

Cuando los titulares de los certificados de participación, incluyendo fideicomisarios que no lo fueran a título gratuito, y de contraparte de condominio, fueran beneficiarios del exterior, la información indicada anteriormente será utilizada por el fiduciario o la sociedad gerente o puesta a disposición de los restantes sujetos pagadores a que se refiere el segundo párrafo del artículo 3° del Decreto N° 382/2019, a los efectos de practicar la retención con carácter de pago único y definitivo a la alícuota que correspondiera si la ganancia hubiera sido obtenida de forma directa por esos beneficiarios. El ingreso de las sumas retenidas con carácter de pago único y definitivo, se efectuará conforme los procedimientos, plazos y demás condiciones establecidos por la Resolución General N° 3.726 – Sistema Integral de Retenciones Electrónicas (SIRE), utilizando el código previsto para el régimen de retención que resulte aplicable según el tipo de renta de que se trate.

Asimismo, cuando los inversores sean sujetos comprendidos en los incisos a), b), d) o en el último párrafo del artículo 53 de la LIG, los fiduciarios y las sociedades gerentes deberán poner a disposición de aquéllos la ganancia neta de fuente argentina del vehículo, determinada con base en la normativa que sería aplicable si este último fuera el sujeto del impuesto. Los inversores personas humanas y sucesiones indivisas residentes en el país deberán imputar los dividendos y utilidades percibidos por los fideicomisos o fondos comunes de inversión por su participación en otras sociedades, en la declaración jurada del período en que las perciban, de acuerdo con la participación que les corresponda y a la alícuota aplicable según el ejercicio en el que se hubieran generado.

Tratándose de beneficiarios del exterior procederá la retención explicada anteriormente.

En resumen, con relación al presente contrato de fideicomiso, atento que los Certificados de Participación y Valores de Deuda Fiduciaria que se emitirán se colocarán por Oferta Pública con autorización de la Comisión Nacional de Valores y no se prevé la realización de inversiones en el exterior, el fideicomiso no tributará el Impuesto a las Ganancias (sin perjuicio del impuesto que corresponda a los inversores).

I.2. Impuesto al Valor Agregado

En el Impuesto al Valor Agregado ("I.V.A."), el artículo 4 de la ley del tributo establece que son sujetos pasivos del gravamen, entre otros "cualquier ente individual o colectivo", en tanto se encuentren en alguna de las situaciones previstas en el primer párrafo del artículo 4 de la ley, es decir, que realicen alguna de las actividades gravadas en dicho párrafo.

En consecuencia, en la medida en que los fideicomisos financieros califiquen como sujetos del tributo y realicen algún hecho imponible, deberán tributar el I.V.A. sobre la base imponible correspondiente, salvo que una exención aplique.

El artículo 84 de la Ley N° 24.441 establece que, a los efectos del Impuesto al Valor Agregado, cuando los bienes fideicomitidos fuesen créditos, las transmisiones a favor del fideicomiso no constituirán prestaciones o colocaciones financieras gravadas. Es decir, la transferencia onerosa del Fiduciante hacia el Fideicomiso de las cuentas por cobrar no estará alcanzada por este gravamen.

Finalmente, el segundo párrafo del artículo 84 de la Ley N° 24.441 establece que cuando el crédito cedido incluya intereses de financiación, el sujeto pasivo del impuesto continuará siendo el Fiduciante, salvo que el pago deba efectuarse al cesionario o a quien éste indique en cuyo caso será quien lo reciba el que asumirá la calidad de sujeto pasivo.

En el caso del presente Fideicomiso, dado que la gestión de cobro será llevada a cabo por el Fiduciante, en su carácter de Agente de Cobro, éste se constituirá como sujeto pasivo del tributo.

1.3. Impuesto sobre los Bienes Personales

Los fideicomisos financieros no son sujetos del Impuesto sobre los Bienes Personales y el tributo debe ser liquidado y abonado por los tenedores de los Certificados de Participación y Valores de Deuda Fiduciaria. En virtud de lo dispuesto en el artículo 25.1. de la Ley 23.966 (y sus modificatorias), el fiduciario no será responsable por el gravamen correspondiente a los activos fideicomitidos, toda vez que el gravamen aplica sólo para los fideicomisos no financieros.

Ver apartado II.3 más abajo respecto de la responsabilidad sustituta por el impuesto que corresponda sobre inversores del exterior.

1.4. Impuesto sobre los Débitos y Créditos en Cuentas Bancarias

Existe un impuesto sobre los débitos y créditos efectuados en las cuentas abiertas en las entidades regidas por la Ley de Entidades Financieras. La alícuota de este impuesto es del 0,6% sobre cada débito y del 0,6% sobre cada crédito. La alícuota sobre los movimientos o entregas de fondos que se efectúen a través de un sistema de pago organizado reemplazando el uso de cuentas bancarias es del 1,2 %.

No obstante lo expuesto, con fecha 08/02/2019 se publicó en el Boletín Oficial el Decreto 117/2019, mediante el cual el Poder Ejecutivo, haciendo uso de las facultades otorgadas por el artículo 2do, de la Ley 25413, ha sustituido el texto de la exención contenida en el artículo 10, inciso c) del Decreto 380/01.

La nueva redacción dispone que la exención comprende a las cuentas utilizadas en forma exclusiva en el desarrollo específico de su actividad por los fideicomisos financieros en tanto cumplan los siguientes requisitos: a) los bienes fideicomitidos se constituyan con activos homogéneos que consistan en títulos valores públicos o privados o derechos creditorios provenientes de operaciones de financiación evidenciados en instrumentos públicos o privados y b) la totalidad de los valores fiduciarios cuenten con oferta pública.

En cumplimiento de las disposiciones de la RG AFIP N° 3900/2016, a los fines del reconocimiento de la exención señalada, debe procederse a la inscripción de las cuentas bancarias de las que resulte titular el fideicomiso en el "Registro de Beneficios Fiscales en el Impuesto sobre los Créditos y Débitos en Cuentas Bancarias y otras Operatorias".

1.5. Impuesto sobre los Ingresos Brutos

Aplicación y Base Imponible

Se trata de un impuesto de carácter local, es decir, aplicable en las provincias y Ciudad Autónoma de Buenos Aires, que grava el ejercicio habitual y a título oneroso de una actividad en una determinada jurisdicción, cualquiera sea el resultado obtenido y la naturaleza del sujeto que la realice.

En el caso de la Ciudad Autónoma de Buenos Aires, su Código Fiscal (t.o. 2024), artículo 10, dispone: "*Son contribuyentes, en tanto se verifique a su respecto el hecho imponible que las atribuyan las normas respectivas, en la medida y condiciones necesarias que estas prevén para que surja la obligación tributaria: ... 6) los fideicomisos, excepto los constituidos con fines de garantía.*"

El artículo 213 de dicho Código Fiscal regula la base imponible de los fideicomisos constituidos de acuerdo con lo dispuesto por el Código Civil y Comercial de la Nación: "*...los ingresos brutos obtenidos y la base imponible del gravamen recibirán el tratamiento tributario que corresponda a la naturaleza de la actividad económica que realicen.*"

F.F. CUOTAS CENCOSUD - Serie XXXVII

Con respecto al tratamiento impositivo otorgado por la Provincia de Santa Fe a los fideicomisos financieros, la Resolución General 17/2005 de la Administración Provincial de Impuestos de la Provincia de Santa Fe establece en su artículo 1º que las operaciones realizadas por los fideicomisos financieros, constituidos de acuerdo con las disposiciones del Artículo 1690 del Código Civil y Comercial de la Nación, se considerarán operaciones realizadas por entidades financieras comprendidas en el régimen de la Ley Nacional 21.526, debiendo tributar el Impuesto sobre los Ingresos Brutos según lo dispuesto en el artículo 193 del Código Fiscal . En su Artículo 2º resuelve interpretar que los fideicomisos no incluidos en el artículo anterior determinarán el Impuesto sobre los Ingresos Brutos mediante la aplicación de las normas y disposiciones inherentes a sus actividades por ellos desarrolladas.

Similarmente, el artículo 15 del Código Fiscal de la Provincia de Entre Ríos (t.o. 2022) establece que son contribuyentes, en tanto se verifique a su respecto el hecho imponible, los fideicomisos que se constituyan de acuerdo a lo establecido en el Código Civil y Comercial de la Nación. A su vez, el artículo 162 del Código Fiscal (t.o. 2022) establece que en los fideicomisos constituidos de acuerdo con lo dispuesto en el Código Civil y Comercial de la Nación y en los fondos comunes de inversión no comprendidos en el primer párrafo del artículo 1º de la Ley Nacional Nº 24.083 y sus modificaciones, los ingresos brutos obtenidos y la base imponible del gravamen recibirán el tratamiento tributario que corresponda a la naturaleza de la actividad económica que realicen.

En el caso de obtener ingresos o realizar gastos en distintas jurisdicciones locales, corresponderá la aplicación de las normas del Convenio Multilateral, debiéndose analizar el tratamiento fiscal aplicable a los Fideicomisos que disponga cada jurisdicción en la que se realicen actividades.

Alícuotas:

Las normas tarifarias prevén alícuotas de alrededor del 5%, siempre considerando la actividad particular desarrollada por el fideicomiso. De todas maneras, tratándose de un impuesto local, es posible que alguna jurisdicción aplique alícuotas superiores o inferiores.

I.6. Impuesto de Sellos

El impuesto de sellos es un impuesto local que aplican las provincias y la Ciudad Autónoma de Buenos Aires que recae sobre la instrumentación de actos a título oneroso ("impuesto instrumental") celebrados en dichas jurisdicciones o que tengan efectos en las mismas. El referido impuesto también aplica sobre las operaciones monetarias registradas contablemente que impliquen la recepción o entrega de dinero que devenguen interés por parte de las entidades regidas por la Ley 21.526 ("impuesto monetario").

Existen exenciones particulares en ciertas provincias y en la Ciudad Autónoma de Buenos Aires, aplicables a los instrumentos, actos y operaciones de cualquier naturaleza vinculados o necesarios para posibilitar la emisión de valores representativos de deuda y certificados de participación con destino a la oferta pública.

En la Ciudad de Buenos Aires, el artículo 383, inciso 32 del Código Fiscal (t.o. 2024) establece que se encuentran exentos del Impuesto de Sellos los instrumentos, actos y operaciones de cualquier naturaleza incluyendo entregas y recepciones de dinero, vinculados y/o necesarios para posibilitar incremento de capital social, emisión de títulos valores representativos de deuda de sus emisoras y cualesquiera otros títulos valores destinados a la oferta pública en los términos de la Ley Nº 26.831, por parte de sociedades o fideicomisos financieros debidamente autorizados por la Comisión Nacional de Valores a hacer oferta pública de dichos valores negociables. Esta exención ampara los instrumentos, actos, contratos, operaciones y garantías vinculados con los incrementos de capital social y/o las emisiones mencionadas precedentemente, sean aquellos anteriores, simultáneos, posteriores o renovaciones de estos últimos hechos, con la condición prevista en ese artículo.

Esta exención queda sin efecto, si en un plazo de noventa (90) días corridos no se solicita la autorización para la oferta pública de dichos títulos valores ante la Comisión Nacional de Valores y/o si la colocación de los mismos no se realiza en un plazo de ciento ochenta (180) días corridos a partir de ser concedida la autorización solicitada.

Por otra parte, el artículo 346 del Código Fiscal de la Ciudad de Buenos Aires (t.o. 2024) establece que en los contratos de fideicomisos celebrados en el amparo de las disposiciones del Código Civil y Comercial de la Nación, el impuesto se aplicará exclusivamente sobre la retribución que perciba el fiduciario durante la vigencia del contrato. El mismo artículo establece que no están alcanzados por el impuesto los instrumentos por medio de los cuales se formalice la transferencia de bienes que realicen los fiduciantes a favor de los fiduciarios. Los actos, contratos y operaciones de disposición o administración que realice el fideicomiso, quedarán sometidos al impuesto en la medida que concurran los extremos de gravabilidad antes mencionados.

En la medida que se produzcan hechos imponibles en jurisdicciones que contemplen el gravamen y que no prevean exenciones particulares deberá considerarse el eventual impacto del impuesto. Asimismo, deberá evaluarse el

importe que pudiera tener una interpretación amplia de las normas relativas al impuesto de sellos en las diversas jurisdicciones.

II. Impuestos que gravan los Valores Fiduciarios

II.1. Impuesto a las Ganancias

II.1.1 Venta o disposición de los Valores Fiduciarios

Los resultados provenientes de la compraventa de los títulos bajo análisis reciben el tratamiento que se describe a continuación:

Personas humanas residentes en Argentina y sucesiones indivisas radicadas en Argentina

Conforme al inciso u) del artículo 26 de la LIG, se encuentran exentos del Impuesto a las Ganancias los resultados provenientes de la compraventa, cambio, permuta o disposición de los Valores Fiduciarios (concepto que incluye los Títulos de Deuda y los Certificados de Participación), en la medida que coticen en bolsas o mercados de valores autorizados por la Comisión Nacional de Valores.

Personas jurídicas residentes

Respecto a personas jurídicas, los resultados de las enajenaciones de los Valores Fiduciarios quedan alcanzados conforme la siguiente escala:

Ganancia neta imponible acumulada		Pagarán $	Más el %	Sobre el excedente de $
Más de $	A $			
$ 0	$ 34.703.523,08	$ 0	25%	$ 0
$ 34.703.523,08	$ 347.035.230,79	$ 8.675.880,77	30%	$ 34.703.523,08
$ 347.035.230,79	En adelante	$102.375.393,08	35%	$ 347.035.230,79

Beneficiarios del exterior (personas humanas o jurídicas no residentes)

El resultado de la enajenación de Valores Fiduciarios se encuentra exento del Impuesto a las Ganancias en virtud de lo dispuesto en el artículo 26 inciso u) de la LIG, siempre y cuando el beneficiario del exterior no resida en jurisdicciones consideradas no cooperantes y/o los fondos invertidos no provengan de jurisdicciones no cooperantes[3], y en la medida en que los valores sean colocados por oferta pública.

[3] El concepto de "jurisdicción no cooperante" surge del artículo 19 de la LIG, el cual expresa: "*A todos los efectos previstos en esta ley, cualquier referencia efectuada a jurisdicciones no cooperantes, deberá entenderse referida a aquellos países o jurisdicciones que no tengan vigente con la República Argentina un acuerdo de intercambio de información en materia tributaria o un convenio para evitar la doble imposición internacional con cláusula amplia de intercambio de información. Asimismo, se considerarán como no cooperantes aquellos países que, teniendo vigente un acuerdo con las alcances definidos en el párrafo anterior, no cumplan efectivamente con el intercambio de información. El Poder Ejecutivo nacional elaborará un listado de las jurisdicciones no cooperantes con base en el criterio contenido en este artículo*".
El artículo 24 del DRLIG establece el listado de las jurisdicciones no cooperantes.

F.F. CUOTAS CENCOSUD - Serie XXXVII

En caso de no resultar aplicable las mencionadas exenciones por involucrar a jurisdicciones no cooperantes, la alícuota será del 35%. Cuando la exención no resulta aplicable por no ser colocados por oferta pública, la alícuota será del 15%.

A través de la Resolución General N° 4227/2018 (la "RG 4227"), la AFIP estableció un régimen de retención del impuesto a las ganancias aplicable –entre otros operativos- a la enajenación de ciertos valores, entre ellos los Certificados de Participación y los Títulos de Deuda (cuando no apliquen las exenciones mencionadas más arriba), mediante el cual, deberá actuar como agente de retención el adquirente de los valores en tanto se trate de un sujeto residente en Argentina, determinando la base sujeta al gravamen y la alícuota aplicable. Si el adquirente fuese un residente en el exterior, la determinación e ingreso del impuesto estará a cargo del representante legal domiciliado en Argentina del beneficiario del exterior. De no poseer un representante legal en el país, dicho ingreso deberá ser efectuado por el propio beneficiario del exterior mediante transferencia bancaria internacional en dólares estadounidenses o en Euros. La resolución citada contiene las formas, plazos y demás condiciones para el ingreso de las sumas retenidas y/los ingresos directos del impuesto.

II.1.2. Intereses de los Valores de Deuda Fiduciaria (VDF)

El rendimiento obtenido por quienes posean los VDF se encuentra alcanzado por el tributo dependiendo el sujeto que resulte beneficiario de aquellos y demás requisitos, conforme se explica a continuación.

Personas humanas residentes en Argentina o sucesiones indivisas radicadas en Argentina

Conforme lo dispuesto por el artículo 83 inciso b) de la Ley N°24.441, los intereses provenientes de los VDF obtenidos por personas humanas residentes en Argentina y sucesiones indivisas radicadas en Argentina se encuentran exentos del Impuesto a las Ganancias, en la medida en que sean colocados por oferta pública.

Personas jurídicas residentes en Argentina

Respecto a personas jurídicas, los rendimientos quedan alcanzados conforme la siguiente escala:

Ganancia neta imponible acumulada		Pagarán $	Más el %	Sobre el excedente de $
Más de $	A $			
$ 0	$ 34.703.523,08	$ 0	25%	$ 0
$ 34.703.523,08	$ 347.035.230,79	$ 8.675.880,77	30%	$ 34.703.523,08
$ 347.035.230,79	En adelante	$102.375.393,08	35%	$ 347.035.230,79

Beneficiarios del exterior (personas humanas, sucesiones indivisas, o personas jurídicas no residentes)

Se encuentran exentos del gravamen los intereses de títulos de deuda de fideicomisos financieros constituidos en el país conforme a las disposiciones del Código Civil y Comercial de la Nación, colocados por oferta pública, obtenidos por beneficiarios del exterior (según lo dispuesto por el cuarto párrafo del inciso u) del artículo 26 de la LIG). La exención será de aplicación en la medida en que tales beneficiarios no residan en jurisdicciones no cooperantes o los fondos invertidos no provengan de jurisdicciones no cooperantes.

En caso de no resultar aplicable la mencionada exención, la alícuota será del 35%.

Retención sobre Intereses pagados a Inversores "sujetos empresa" y beneficiarios del exterior

Las rentas, rendimientos, resultados de enajenación y distribución de resultados de Valores Fiduciarios detallados precedentemente, cualquiera sea el sujeto que las obtenga pueden quedar sujetos a retenciones impositivas.

F.F. CUOTAS CENCOSUD - Serie XXXVII

El régimen de retención aplicable ha sido regulado por la RG 4227 comentada anteriormente.

II.1.3. Utilidades de Certificados de Participación (CP)

Mediante el artículo 205 de la Ley Nº 27.440 (Boletín Oficial 11/05/2018), con vigencia respecto de las utilidades generadas en los ejercicios iniciados a partir del 1º de enero de 2018, se ha instaurado un tratamiento diferencial para los fideicomisos financieros, disponiendo que los mismos no tributarán el Impuesto a las Ganancias si los Certificados de Participación y/o Títulos de Deuda son colocados por Oferta Pública con autorización de la Comisión Nacional de Valores y no realizan inversiones en el exterior. En tanto que, si realizan inversiones en el exterior, serán sujetos del impuesto en forma proporcional a dichas inversiones.

En los casos en que se verifiquen las pautas señaladas en el párrafo anterior, los inversores son quienes deberán incluir las ganancias que distribuya el fideicomiso financiero en sus propias declaraciones juradas del impuesto a las ganancias, brindándoles el tratamiento que las normas generales del tributo disponen para el tipo de ganancia que se trate, de no haber mediado el fideicomiso.

A continuación, se detalla el tratamiento a dispensar a las utilidades de CP según el sujeto que las percibe.

<u>Personas humanas, sucesiones indivisas y personas jurídicas residentes en Argentina</u>

Conforme lo indicado anteriormente, las personas humanas, sucesiones indivisas y personas jurídicas residentes deberán incorporar las utilidades que reciban de la distribución efectuada por el fideicomiso en sus propias declaraciones juradas impositivas y brindarles el tratamiento que establece la ley del gravamen para cada tipo de ganancia que se trate (ganancias de la primera, segunda o tercera categoría o "ganancias cedulares").

<u>Personas jurídicas residentes en Argentina</u>

Se encuentra sujetos a la siguiente escala:

Ganancia neta imponible acumulada		Pagarán $	Más el %	Sobre el excedente de $
Más de $	A $			
$ 0	$ 34.703.523,08	$ 0	25%	$ 0
$ 34.703.523,08	$ 347.035.230,79	$ 8.675.880,77	30%	$ 34.703.523,08
$ 347.035.230,79	En adelante	$102.375.393,08	35%	$ 347.035.230,79

<u>Beneficiarios del exterior (personas humanas, sucesiones indivisas o personas jurídicas no residentes en Argentina)</u>

Los beneficiarios del exterior deberán tributar el impuesto a la alícuota que hubiera resultado aplicable a las ganancias que le sean distribuidas por el Fideicomiso de haberse obtenido éstas de forma directa, pudiendo ser éstas ganancias cedulares o generales, debiendo tomar en cuenta las presunciones de ganancias neta previstas en el artículo 104 de la LIG.

II.2. Impuesto al Valor Agregado

Las operaciones financieras y prestaciones relativas a la emisión, suscripción, colocación, transferencia, amortización, intereses y cancelación de los Valores Fiduciarios, como así también las correspondientes a sus

F.F. CUOTAS CENCOSUD - Serie XXXVII

garantías, están exentos del Impuesto al Valor Agregado (artículo 83, inciso a), de la Ley N° 24.441) siempre y cuando los Valores Fiduciarios citados cumplan con el requisito de la oferta pública y los Fideicomisos se constituyan para titularizar activos.

II.3. Impuesto sobre los Bienes Personales

Las personas humanas y las sucesiones indivisas residentes en la República Argentina o en el extranjero (en este último caso sólo con respecto a bienes situados en la Argentina, lo cual incluye los Valores Fiduciarios) están sujetas al Impuesto sobre los Bienes Personales que grava los bienes existentes al 31 de diciembre de cada año.

Mediante la Ley N° 27.743 de "Medidas Fiscales Paliativas y Relevantes" promulgada el 08/07/2024 se actualizaron los nuevos montos mínimos y escalas respecto de las personas humanas y las sucesiones indivisas domiciliadas o radicadas en Argentina. En este sentido, el impuesto grava a todos los bienes situados en la Argentina y en el exterior en la medida que su valor en conjunto exceda de $100.000.000 para el período fiscal 2023.

De tratarse de inmuebles destinados a casa-habitación del contribuyente, o del causante en el caso de sucesiones indivisas, no estarán alcanzados por el impuesto cuando su valor determinado de acuerdo con las normas de esta ley, resulten iguales o inferiores a $350.000.000.

Sobre el excedente de dicho monto el impuesto para el período fiscal 2024 se determina atendiendo a las alícuotas presentes en el siguiente cuadro. Respecto a los montos de la escala, se ajustarán anualmente por el coeficiente que surja de la variación anual del Índice de Precios al Consumidor Nivel General (IPC) que suministre el Instituto de Estadística y Censos, correspondiente al mes de octubre del año anterior al del ajuste respecto al mismo mes del año anterior.

Valor total de los bienes que exceda el mínimo no imponible		Pagarán $	Más el %	Sobre el excedente de $
Más de $	a $			
0	$13.688.704,14	0	0,50%	0
$13.688.704,14	$29.658.858,98	$68.443,52	0,75%	$13.688.704,14
$29.658.858,98	$82.132.224,86	$188.219,68	1,00%	$29.658.858,98
$82.132.224,86	$456.290.138,07	$712.953,35	1,25%	$82.132.224,86

Para las personas humanas y las sucesiones indivisas residentes o radicadas en el extranjero, el impuesto debe ser pagado por la persona domiciliada en la Argentina que tenga el condominio, posesión, uso, goce, disposición, depósito, tenencia, custodia, administración o guarda de los valores (el "Responsable Sustituto"), que deberá aplicar una alícuota de 0,5% (artículo sin número a continuación del artículo 25, Título VI, Ley N°23.966).

El Responsable Sustituto podrá recuperar las sumas pagadas en concepto de Impuesto sobre los Bienes Personales, reteniendo o enajenando los Valores Fiduciarios respecto de los cuales el impuesto resultó aplicable.

Por su parte, se señala que en virtud de la sanción de la Ley N°27.638, se encuentran exentos del Impuesto sobre

F.F. CUOTAS CENCOSUD - Serie XXXVII

los Bienes Personales los certificados de participación y valores representativos de deuda fiduciaria de fideicomisos financieros constituidos en los términos del Código Civil y Comercial de la Nación, que hubiesen sido colocados por oferta pública con autorización de la Comisión Nacional de Valores, y cuyo activo subyacente principal esté integrado, como mínimo, en un 75% por la misma clase de depósitos o bienes o el conjunto de estos, conforme se detalla a continuación:

1) Los títulos, bonos y demás títulos valores emitidos por la Nación, las provincias, las municipalidades y la Ciudad Autónoma de Buenos Aires y los certificados de depósitos reprogramados (CEDROS).

2) Los depósitos en moneda argentina y extranjera efectuados en las instituciones comprendidas en el régimen de la Ley N° 21.526, a plazo fijo, en caja de ahorro, en cuentas especiales de ahorro o en otras formas de captación de fondos de acuerdo con lo que determine el BCRA.

3) Las obligaciones negociables emitidas en moneda nacional que cumplan con los requisitos del artículo 36 de la Ley N°23.576 y sus modificatorias.

4) Los instrumentos emitidos en moneda nacional destinados a fomentar la inversión productiva, conforme han sido reglamentados por el Decreto N°621/2021.

No se tendrá por cumplido el porcentaje mínimo exigido si se produjera una modificación en la composición de los depósitos y bienes del fideicomiso financiero que los disminuyera por debajo del 75%, durante un período continuo o discontinuo de, como mínimo, 30 días en un año calendario cuando se trate de certificados de participación o valores representativos de deuda fiduciaria cuyos vehículos estuvieran constituidos al 1° de enero de ese año calendario o, de ocurrir este último con posterioridad a esa fecha, por un plazo equivalente a la proporción de días considerando el momento de su constitución.

II.4. Impuesto sobre los Ingresos Brutos

Para aquellos inversores que realicen actividad habitual o que puedan estar sujetos a la presunción de habitualidad en alguna jurisdicción argentina (provincia o Ciudad Autónoma de Buenos Aires), los ingresos que se generen por la renta o como resultado de la transferencia de los Valores Fiduciarios quedan gravados con alícuotas variables, dependiendo de la jurisdicción, sobre la base imponible correspondiente, salvo que una exención aplique.

Tratándose de inversores del exterior, no procedería la imposición dada la inexistencia del sujeto pasivo del gravamen.

II.5. Impuesto sobre los Débitos y Créditos en Cuentas Bancarias

Ver punto I.4.

II.6. Impuesto a la transmisión gratuita de bienes

A nivel provincial, la Provincia de Buenos Aires estableció un impuesto a la transmisión gratuita de bienes (el "ITGB") (Ley N°14.044 y sus modificatorias). Las características básicas del ITGB son las siguientes:

1. El ITGB alcanza al enriquecimiento que se obtenga en virtud de toda transmisión a título gratuito, incluyendo: herencias, legados, donaciones, anticipos de herencia y cualquier otra transmisión que implique un enriquecimiento patrimonial a título gratuito.

2. Son contribuyentes del ITGB las personas humanas y las personas jurídicas beneficiarias de una transmisión gratuita de bienes.

3. Para los contribuyentes domiciliados en la Provincia de Buenos Aires el ITGB recae sobre el monto total del enriquecimiento gratuito, tanto por los bienes situados en la Provincia de Buenos Aires como fuera de ella. En cambio, para los sujetos domiciliados fuera de la Provincia de Buenos Aires, el ITGB recae únicamente sobre el enriquecimiento gratuito originado por la transmisión de los bienes situados en la Provincia de Buenos Aires.

4. Se consideran situados en la Provincia de Buenos Aires, entre otros supuestos, (i) los títulos y las acciones, cuotas o participaciones sociales y otros valores mobiliarios representativos de su capital, emitidos por entes públicos o privados y por sociedades, cuando estos estuvieren domiciliados en la Provincia de Buenos Aires; (ii) los títulos, acciones y demás valores mobiliarios que se encuentren en la Provincia de Buenos Aires al tiempo de la transmisión, emitidos por entes privados o sociedades domiciliados en otra jurisdicción; y (iii) los títulos, acciones y otros valores mobiliarios representativos de capital social o equivalente que al tiempo de la transmisión se hallaren en otra jurisdicción, emitidos por entes o sociedades domiciliados también en otra jurisdicción, en

proporción a los bienes de los emisores que se encontraren en la Provincia de Buenos Aires.

5. En la Provincia de Buenos Aires, están exentas del ITGB las transmisiones gratuitas de bienes cuando su valor en conjunto sea igual o inferior a $2.038.752 monto que se eleva a $8.488.486, cuando se trate de padres, hijos y cónyuges.

6. En cuanto a las alícuotas, se han previsto escalas progresivas del 1,003% al 9,513%, según el grado de parentesco y la base imponible involucrada.

Respecto de la existencia de impuestos a la transmisión gratuita de bienes en las restantes jurisdicciones provinciales, el análisis deberá llevarse a cabo tomando en consideración la legislación de cada provincia en particular.

II.7. Tasa de Justicia

En caso de que sea necesario instituir procedimientos de ejecución en relación con los Valores Fiduciarios, se gravará la correspondiente tasa de justicia (actualmente del 3% en la Ciudad Autónoma de Buenos Aires) sobre el monto de cualquier reclamo presentado ante los tribunales de Argentina con asiento en la jurisdicción donde se inicie el reclamo.

II.8. Ingreso de fondos de jurisdicciones de baja o nula tributación.

De acuerdo con lo establecido en el artículo agregado sin número a continuación del artículo 18 de la ley de Procedimiento Fiscal Federal 11.683, todo residente local que reciba fondos de cualquier naturaleza (es decir, préstamos, aportes de capital, etc.) de jurisdicciones de nula o baja tributación, se encuentra sujeto al Impuesto a las Ganancias y al Impuesto al Valor Agregado sobre una base imponible del 110% de los montos recibidos de dichas entidades (con algunas excepciones limitadas). Ello, basado en la presunción de que tales montos constituyen incrementos patrimoniales no justificados para la parte local que los recibe. Si bien podría sostenerse que esta disposición no debería aplicarse para operaciones de emisión de títulos con oferta pública, no puede asegurarse que la autoridad impositiva comparta este criterio.

Según lo precedente, no se espera que los Valores Fiduciarios sean originalmente adquiridos por sujetos -personas jurídicas o humanas- o entidades domiciliadas o constituidas en jurisdicciones de baja tributación, o comprados por ninguna persona que opere con cuentas bancarias abiertas en entidades financieras ubicadas en jurisdicciones de nula o baja tributación.

Las jurisdicciones de baja tributación según la legislación argentina se encuentran definidas en el artículo 20 de la LIG. Al respecto, la norma considera a 'países de baja o nula tributación', a aquellos países, dominios, jurisdicciones, territorios, estados asociados o regímenes tributarios especiales que establezcan una tributación máxima a la renta empresaria inferior al sesenta por ciento (60%) de la alícuota mínima contemplada para las personas jurídicas argentinas (25%).

La presunción analizada, podría resultar aplicable a los potenciales tenedores de Valores Fiduciarios que realicen la venta de los mismos a sujetos -personas jurídicas o humanas- y entidades domiciliadas o constituidas en jurisdicciones de baja tributación, o cuando el precio de venta sea abonado desde cuentas bancarias abiertas en entidades financieras ubicadas en jurisdicciones de baja o nula tributación.

La presunción quedará desvirtuada cuando el receptor de los fondos acredite (en forma fehaciente) que los mismos se originaron en actividades efectivamente realizadas por el mismo contribuyente o por terceros en dichos países o bien que provienen de colocaciones de fondos oportunamente declarados.

III. Cooperación en Materia Tributaria entre la República Argentina y otros Países. Resolución General 631/2014 de la CNV. Resolución General 4056/2017 de la AFIP. Régimen de información.

En el marco del compromiso que ha asumido la República Argentina a través de la suscripción de la "Declaración sobre Intercambio Automático de Información en Asuntos Fiscales" para implementar tempranamente el nuevo estándar referido al intercambio de información de cuentas financieras desarrollado por la OCDE, adoptada en la Reunión Ministerial de esa Organización de fecha 6 de mayo de 2014 y las disposiciones vinculadas a la Ley de Cumplimiento Fiscal de Cuentas Extranjeras ("Foreign Account Tax Compliance Act" FATCA) de los Estados Unidos de América, la Comisión Nacional de Valores, mediante Resolución General 631/2014 del 18/09/2014, ha dispuesto que los agentes registrados deberán adoptar las medidas necesarias para identificar los titulares de cuentas alcanzados por dicho estándar (no residentes). A estos efectos, los legajos de tales clientes en poder de los agentes registrados deberán incluir en el caso de personas humanas la información sobre nacionalidad, país de residencia fiscal y número de identificación fiscal en ese país, domicilio y lugar y fecha de nacimiento. En el caso

F.F. CUOTAS CENCOSUD - Serie XXXVII

de las personas jurídicas y otros entes, la información deberá comprender país de residencia fiscal, número de identificación fiscal en ese país y domicilio.

La norma citada dispuso asimismo que los sujetos comprendidos en sus previsiones debieran presentar a la AFIP la información recolectada, en las formas y plazos que ella dispusiese.

En ese contexto, la AFIP, a través de la Resolución General 3826/2015 del 29/12/2015 ha implementado el régimen de información pertinente. Las instituciones financieras obligadas a reportar (definidas como tales) deberán observar las normas de debida diligencia establecidas en el "Common Reporting Standard" ("NORMAS COMUNES DE PRESENTACIÓN DE INFORMACIÓN" o "CRS", por sus siglas en inglés) elaborado por la Organización para la Cooperación y el Desarrollo Económicos (OCDE), incluidas en la misma resolución. La información deberá ser suministrada por año calendario a partir de 2016, incluyendo, bajo ciertas condiciones, información de cuentas preexistentes al 31/12/2015 y cuentas nuevas a partir del 1/01/2016. Además de los datos identificatorios de las cuentas declarables y de sus titulares, se incluirán en el reporte los saldos existentes al 31 de diciembre de cada año y los movimientos anuales (importe bruto total pagado en concepto de intereses, utilidades, amortizaciones de activos financieros, etc.) acaecidos en las mismas.

Por medio de la Resolución General AFIP 4056/2017, se sustituyó la Resolución General 3826/2015, entre otros aspectos, adecuando su terminología.

ATENTO A QUE LA REGLAMENTACIÓN DE LOS FIDEICOMISOS FINANCIEROS NO HA SIDO INTERPRETADA AUN POR LOS TRIBUNALES Y QUE EN EL CASO DE LAS AUTORIDADES FISCALES RESPONSABLES DE SU APLICACIÓN DICHAS INTERPRETACIONES NO RESULTAN SUFICIENTES PARA ESCLARECER TODOS AQUELLOS ASPECTOS QUE GENERAN DUDA, NO PUEDE ASEGURARSE LA APLICACIÓN O INTERPRETACIÓN QUE DE DICHA NORMATIVA EFECTÚEN TALES ÓRGANOS EN GENERAL Y, EN PARTICULAR, EL BANCO CENTRAL DE LA REPÚBLICA ARGENTINA, LA DIRECCIÓN GENERAL IMPOSITIVA Y LAS DIRECCIONES DE RENTAS LOCALES.

DE CONFORMIDAD CON LO DISPUESTO POR LA RESOLUCIÓN GENERAL Nº 631/14 DE LA CNV, LOS AGENTES REGISTRADOS DEBERÁN SOLICITAR A LOS INVERSORES: A) EN EL CASO DE PERSONAS HUMANAS, INFORMACIÓN SOBRE NACIONALIDAD, PAÍS DE RESIDENCIA FISCAL Y NÚMERO DE IDENTIFICACIÓN FISCAL EN ESE PAÍS, DOMICILIO Y LUGAR Y FECHA DE NACIMIENTO; B) EN CASO DE LAS PERSONAS JURÍDICAS Y OTROS ENTES, LA INFORMACIÓN DEBERÁ COMPRENDER PAÍS DE RESIDENCIA FISCAL, NÚMERO DE IDENTIFICACIÓN FISCAL EN ESE PAÍS Y DOMICILIO, SIEMPRE DE CONFORMIDAD A LOS TÉRMINOS DE LA MENCIONADA RESOLUCIÓN Y DÁNDOSE ASIMISMO CUMPLIMIENTO A LO ESTABLECIDO EN EL ART. 53 DE LA LMC Y EL ART. 5º DE LA LEY DE PROTECCIÓN DE DATOS PERSONALES.

F.F. CUOTAS CENCOSUD - Serie XXXVII

FIDUCIARIO Y EMISOR

TMF Trust Company (Argentina) S.A.
Av. Chiclana 3345, Piso 5°, (C1260ACA), Ciudad Autónoma de Buenos Aires
Argentina

FIDUCIANTE, ADMINISTRADOR, AGENTE DE COBRO Y FIDEICOMISARIO

Cencosud S.A.
Suipacha 1111, Piso 18°
Ciudad Autónoma de Buenos Aires
Argentina

CO-COLOCADORES

SBS Trading S.A.
Av. Eduardo Madero 900,
Piso 19, (C1116ACV) Ciudad Autónoma de Buenos Aires, Argentina

Banco Patagonia S.A.
Av. De Mayo 701, Piso 24
Ciudad Autónoma de Buenos Aires, Argentina

CO- COLOCADOR Y ORGANIZADOR.
Banco de Galicia y Buenos Aires S.A.U
Tte. Gral. Perón 430
Ciudad Autónoma de Buenos Aires, Argentina

ASESORES FINANCIEROS DE LA TRANSACCIÓN

First Corporate Finance Advisors S.A.
25 de Mayo 596, Piso 20°
Ciudad Autónoma de Buenos Aires
Argentina

ASESORES LEGALES DE LA TRANSACCIÓN

Perez Alati, Grondona, Benites & Arntsen
Suipacha 1111, Piso 18°
Ciudad Autónoma de Buenos Aires
Argentina

Daniel H. Zabillaga
(Contador Público (UBA), C.P.C.E.C.A.B.A.,
inscripto al T° 127 F° 154 con fecha 19 de enero de 1983)
(miembro de Zabillaga & Asociados S.A.)
25 de Mayo 596, piso 19
Ciudad Autónoma de Buenos Aires
República Argentina

F.F. CUOTAS CENCOSUD - Serie XXXVII

Teléfono/ Fax: 4313-4537

TMF TRUST COMPANY (ARGENTINA) SA

TMF TRUST COMPANY (ARGENTINA) SA

LA BOLSA
Prospecto
miércoles 25 de septiembre de 2024 Año CXVIII - N° 17.310
BCBA Bolsa de Comercio de Buenos Aires
BYMA Bolsas y Mercados Argentinos

SEPARATA XX PAGINAS

SUPLEMENTO DE PROSPECTO RESUMIDO
"FIDEICOMISO FINANCIERO MONI MOBILE XII"
bajo el
PROGRAMA GLOBAL DE VALORES FIDUCIARIOS
"MONI MOBILE"
Por hasta un VN de U$S 40.000.000 o su equivalente en otras monedas

Banco de Valores S.A.
CNV N° 60
Agente de negociación/liquidación y compensación integral
Fiduciario, Emisor, Organizador y Colocador

MONI ONLINE S. A.
Fiduciante, Administrador, Agente de Cobro y Fideicomisario

First Corporate Finance Advisors S.A.
Organizador - Asesor Financiero

Banco de Servicios y Transacciones S.A.	*BACS Banco de Crédito y Securitización S.A.*	*First Capital Markets S.A.*	*Provincia Bursátil S.A.*
CNV N°64	CNV N° 25	CNV N°532	CNV N° 35
Agente de Liquidación y Compensación y Agente de Negociación Integral	Agente de Liquidación y Compensación Integral	Agente de Negociación	Agente de Liquidación y Compensación y Agente de Negociación
Colocador	**Colocador**	**Colocador**	**Colocador**

Banco Patagonia S.A.	*Banco Supervielle S.A*
CNV N°66	CNV N°57
Agente de Liquidación y Compensación y Negociación Integral	Agente de Liquidación y Compensación y Negociación Integral
Colocador	**Colocador**

Monto Total de Emisión de V/N $ 3.136.777.000

VALORES DE DEUDA FIDUCIARIA CLASE A
V/N $ 2.868.349.000

VALORES DE DEUDA FIDUCIARIA CLASE B
V/N $ 268.428.000

LA OFERTA PÚBLICA DEL PROGRAMA HA SIDO AUTORIZADA POR RESOLUCIÓN RESFC-2018-19449-APN-DIR#CNV DE FECHA 5-4-18, Y PRÓRROGA AUTORIZADA POR RESOLUCIÓN N° RESFC-2023-22270-APN-DIR#CNV DEL 10 DE MAYO DE 2023, CUYOS CONDICIONAMIENTOS FUERON LEVANTADOS EN FECHA 6 DE JUNIO DE 2023; Y LA DE ESTE FIDEICOMISO POR LA GERENCIA DE FIDEICOMISOS FINANCIEROS EL 25 DE SEPTIEMBRE DE 2024, TODAS DE LA COMISIÓN NACIONAL DE VALORES ("CNV"). ESTAS AUTORIZACIONES SÓLO SIGNIFICAN QUE SE HA CUMPLIDO CON LOS REQUISITOS ESTABLECIDOS EN MATERIA DE INFORMACIÓN. LA CNV NO HA EMITIDO JUICIO SOBRE LOS DATOS CONTENIDOS EN ESTE SUPLEMENTO DE PROSPECTO. LA VERACIDAD DE LA INFORMACIÓN SUMINISTRADA EN ESTE SUPLEMENTO DE PROSPECTO ES RESPONSABILIDAD DEL

VOLVER AL INICIO

F.F. MONI MOBILE XII

FIDUCIARIO, DEL FIDUCIANTE Y DEMÁS RESPONSABLES CONTEMPLADOS EN LOS ARTÍCULOS 119 Y 120 DE LA LEY N° 26.831. LOS AUDITORES, EN LO QUE LES ATAÑE, SERÁN RESPONSABLES EN CUANTO A SUS RESPECTIVOS INFORMES SOBRE LOS ESTADOS CONTABLES QUE SE ACOMPAÑAN. EL FIDUCIANTE Y EL FIDUCIARIO MANIFIESTAN, EN LO QUE A CADA UNO LES ATAÑE, CON CARÁCTER DE DECLARACIÓN JURADA, QUE ESTE SUPLEMENTO DE PROSPECTO CONTIENE, A LA FECHA DE SU PUBLICACIÓN, INFORMACIÓN VERAZ Y SUFICIENTE SOBRE TODO HECHO RELEVANTE Y TODA AQUELLA QUE DEBA SER DE CONOCIMIENTO DEL PÚBLICO INVERSOR CON RELACIÓN AL PROGRAMA, SEGÚN LAS NORMAS VIGENTES.

Los Valores de Deuda Fiduciaria Clase A (los "VDFA"), Clase B (los "VDFB" y junto con los VDFA, los "Valores de Deuda Fiduciaria" o "VDF") serán emitidos por Banco de Valores S.A. (el "Fiduciario"), en el marco del presente Fideicomiso constituido de conformidad con las disposiciones del Capítulo 30 del Título IV del Libro Tercero del Código Civil y Comercial ("CCC"), las Normas de la CNV (N.T. 2013 y mod. - las "Normas" -), y conforme los términos y condiciones del contrato de fideicomiso financiero. El pago de los VDF a los Beneficiarios, tiene como única fuente los Bienes Fideicomitidos. Los bienes del Fiduciario no responden por las obligaciones contraídas en la ejecución del Fideicomiso, las que solo son satisfechas con los Bienes Fideicomitidos, conforme lo dispone el artículo 1687 del CCC. Tampoco responden por esas obligaciones el Fiduciante ni Fideicomisario, excepto compromiso expreso de éstos. Ello no impide la responsabilidad del Fiduciario por aplicación de los principios generales, si así correspondiere.

LOS VDF CUENTAN CON UNA CALIFICACIÓN DE RIESGO EMITIDA POR FIX SCR S.A AGENTE DE CALIFICACIÓN DE RIESGO AFILIADA DE FITCH RATINGS" - REG. CNV N°9 DE FECHA 17 DE SEPTIEMBRE Y ESTÁ BASADO EN INFORMACIÓN PROVISTA A JULIO DE 2024. LA CALIFICACIÓN DE RIESGO PODRÍA EXPERIMENTAR CAMBIOS ANTE VARIACIONES EN LA INFORMACIÓN RECIBIDA. SUS ACTUALIZACIONES ESTARÁN DISPONIBLES EN LA AUTOPISTA DE LA INFORMACIÓN FINANCIERA DE LA CNV (www.argentina.gob.ar/cnv).

La fecha de este Suplemento de Prospecto Resumido es 25 de septiembre 2024, y debe leerse juntamente con el Suplemento de Prospecto Completo y con el Prospecto del Programa Global de Valores Fiduciarios MONI MOBILE. Todos los documentos están disponibles en www.argentina.gob.ar/cnv, en los sistemas de información de los mercados donde se listen los Valores de Deuda Fiduciaria, y en las oficinas del Fiduciario en el horario de 10 a 15 horas.

I.- ADVERTENCIAS

LOS VALORES DE DEUDA FIDUCIARIA NO REPRESENTAN UN DERECHO U OBLIGACIÓN DEL FIDUCIARIO NI DEL FIDUCIANTE NI SE ENCUENTRAN GARANTIZADOS POR EL FIDUCIARIO NI POR EL FIDUCIANTE.

LA INFORMACIÓN DEL FIDUCIANTE CONTENIDA EN EL PRESENTE SUPLEMENTO DE PROSPECTO HA SIDO PROPORCIONADA POR EL FIDUCIANTE U OBTENIDA DE FUENTES DE CONOCIMIENTO PÚBLICO, SEGÚN CORRESPONDA. LA INFORMACIÓN DEL ORGANIZADOR Y ASESOR FINANCIERO Y DEL AGENTE DE CONTROL Y REVISIÓN HA SIDO PROPORCIONADA POR CADA UNO DE ELLOS. DICHA INFORMACIÓN HA SIDO PUESTA A DISPOSICIÓN DE LOS EVENTUALES INVERSORES SOLAMENTE PARA SU USO EN RELACIÓN CON EL ANÁLISIS DE LA COMPRA DE LOS VALORES DE DEUDA FIDUCIARIA. EL FIDUCIARIO, LOS ORGANIZADORES Y LOS COLOCADORES HAN HECHO UNA REVISIÓN DILIGENTE DE LA INFORMACIÓN CONTENIDA EN EL PRESENTE SUPLEMENTO DE PROSPECTO.

EL FIDEICOMISO SE INTEGRA CON CRÉDITOS CUYA INSTRUMENTACIÓN ES PURAMENTE ELECTRÓNICA O DIGITAL – PRESCINDIÉNDOSE DE CONSTANCIAS ESCRITAS EN LAS SOLICITUDES DE PRÉSTAMO, COMUNICACIÓN DE OTORGAMIENTO Y DESEMBOLSO -, Y CARECIENDO DE FIRMA OLÓGRAFA O DIGITAL, POR LO QUE ADEMÁS DE NO CONTARSE CON TÍTULO EJECUTIVO PARA SU COBRO, EN CASO DE TENER QUE INICIARSE ACCIONES JUDICIALES POR MORA LA PRUEBA DEL CRÉDITO PUEDE VERSE DIFICULTADA.

TODO EVENTUAL INVERSOR QUE CONTEMPLE LA ADQUISICIÓN DE VALORES DE DEUDA FIDUCIARIA DEBERÁ REALIZAR UNA EVALUACIÓN SOBRE LA ESTRUCTURA FIDUCIARIA, SUS TÉRMINOS Y CONDICIONES Y LOS RIESGOS INHERENTES A LA DECISIÓN DE INVERSIÓN, ANTES DE DECIDIR DICHA ADQUISICIÓN, Y SE CONSIDERARÁ QUE ASÍ LO HA HECHO. ASIMISMO, DEBERÁ REALIZAR UNA EVALUACIÓN DE LOS BENEFICIOS Y RIESGOS INHERENTES A DICHA DECISIÓN DE INVERSIÓN Y LAS CONSECUENCIAS IMPOSITIVAS Y LEGALES DE LA ADQUISICIÓN, TENENCIA Y DISPOSICIÓN DE LOS VALORES DE DEUDA FIDUCIARIA. LOS FIDEICOMISOS PODRÁN ESTAR EN ALGUNOS CASOS SUJETOS AL PAGO DE IMPUESTOS, SEGÚN LA LEGISLACIÓN APLICABLE. LOS VALORES DE DEUDA FIDUCIARIA PODRÁN GOZAR DE EXENCIONES IMPOSITIVAS, EN TANTO SEAN COLOCADOS POR OFERTA PÚBLICA, Y DICHA AUTORIZACIÓN SEA MANTENIDA.

LA ENTREGA DEL PROSPECTO Y DEL PRESENTE SUPLEMENTO DE PROSPECTO NO DEBERÁ INTERPRETARSE COMO UNA RECOMENDACIÓN DEL FIDUCIARIO, NI DEL FIDUCIANTE, NI DE LOS ORGANIZADORES, NI DE LOS COLOCADORES PARA COMPRAR LOS VALORES DE DEUDA FIDUCIARIA.

SE CONSIDERARÁ QUE CADA INVERSOR ADQUIRENTE DE VALORES DE DEUDA FIDUCIARIA, POR EL SOLO HECHO DE HABER REALIZADO TAL ADQUISICIÓN, HA RECONOCIDO QUE NI EL FIDUCIARIO, NI EL FIDUCIANTE, NI LOS ORGANIZADORES, O LOS AGENTES COLOCADORES, NI CUALQUIER PERSONA ACTUANDO EN REPRESENTACIÓN DE LOS MISMOS, HA EMITIDO DECLARACIÓN ALGUNA RESPECTO DE LA SOLVENCIA DE LOS OBLIGADOS AL PAGO BAJO LOS BIENES FIDEICOMITIDOS.

NI LOS BIENES DEL FIDUCIARIO NI LOS DEL FIDUCIANTE O CONTROLANTES DEL FIDUCIANTE, LAS VINCULADAS O CONTROLADAS O SUBSIDIARIAS RESPONDERÁN POR LAS OBLIGACIONES CONTRAÍDAS EN LA EJECUCIÓN DEL FIDEICOMISO. ESAS OBLIGACIONES SERÁN SATISFECHAS EXCLUSIVAMENTE CON EL PATRIMONIO FIDEICOMITIDO CONFORME LO DISPONE EL ARTÍCULO 1687 DEL CÓDIGO CIVIL Y COMERCIAL DE LA NACIÓN. EL PAGO DE LOS VALORES DE DEUDA FIDUCIARIA SE REALIZARÁ EXCLUSIVAMENTE CON EL PATRIMONIO FIDEICOMITIDO. EN CASO DE INCUMPLIMIENTO TOTAL O PARCIAL DE LOS DEUDORES DE LOS ACTIVOS QUE CONSTITUYAN EL PATRIMONIO FIDEICOMITIDO, LOS BENEFICIARIOS NO TENDRÁN DERECHO O ACCIÓN ALGUNA CONTRA EL FIDUCIARIO FINANCIERO NI CONTRA EL FIDUCIANTE – SALVO QUE SE PONGA EN JUEGO LA GARANTÍA DE EVICCIÓN QUE PRESTA EL FIDUCIANTE -, DADA LA NATURALEZA DE LOS CRÉDITOS, ANTE UN INCUMPLIMIENTO PARCIAL O TOTAL DE LOS DEUDORES, NO EXISTIENDO VIA EJECUTIVA PARA PROCURAR SU COBRO ES PROBABLE QUE RESULTE ANTIECONÓMICO ADOPTAR LA VIA JUDICIAL, EN CUYO CASO EL ADMINISTRADOR, O EN SU CASO EL FIDUCIARIO, PODRÁN DECIDIR NO INICIAR DICHAS ACCIONES.

DE ACUERDO A LO PREVISTO POR EL ART. 119 DE LA LEY 26.831, LOS EMISORES DE VALORES, JUNTAMENTE CON LOS INTEGRANTES DE LOS ÓRGANOS DE ADMINISTRACIÓN Y FISCALIZACIÓN, ESTOS ÚLTIMOS EN MATERIA DE SU COMPETENCIA, Y EN SU CASO LOS OFERENTES DE LOS VALORES CON RELACIÓN A LA INFORMACIÓN VINCULADA A LOS MISMOS, Y LAS PERSONAS QUE FIRMEN EL PROSPECTO DE UNA EMISIÓN DE VALORES CON OFERTA PÚBLICA, SERÁN RESPONSABLES DE TODA LA INFORMACIÓN INCLUIDA EN LOS PROSPECTOS POR ELLOS REGISTRADOS ANTE LA COMISIÓN NACIONAL DE VALORES (LOS "RESPONSABLES DIRECTOS") AGREGA EL ARTICULO 120 QUE LAS ENTIDADES Y AGENTES HABILITADOS EN EL MERCADO QUE PARTICIPEN COMO ORGANIZADORES O COLOCADORES EN UNA OFERTA PÚBLICA DE VENTA O COMPRA DE VALORES NEGOCIABLES DEBERÁN REVISAR DILIGENTEMENTE LA INFORMACIÓN CONTENIDA EN LOS PROSPECTOS DE LA OFERTA. LOS EXPERTOS O TERCEROS QUE OPINEN SOBRE CIERTAS PARTES DEL PROSPECTO SÓLO SERÁN RESPONSABLES POR LA PARTE DE DICHA INFORMACIÓN SOBRE LA QUE HAN EMITIDO OPINIÓN. LA LEGITIMACIÓN PARA DEMANDAR, EL MONTO DE LA INDEMNIZACIÓN Y OTROS ASPECTOS VINCULADOS ESTÁN REGULADOS EN LOS ARTÍCULOS 121 A 124 DE LA LEY CITADA.

LOS VALORES DE DEUDA FIDUCIARIA ESTARÁN INSTRUMENTADOS EN CERTIFICADOS GLOBALES DEFINITIVOS DEPOSITADOS EN CAJA DE VALORES S.A. CONFORME A LA LEY 20.634. DICHA ENTIDAD SE

ENCUENTRA HABILITADA PARA COBRAR ARANCELES DE LOS DEPOSITANTES, QUE ÉSTOS PODRÁN TRASLADAR A LOS BENEFICIARIOS.

LOS INVERSORES DEBERÁN TENER EN CUENTA LAS CONSIDERACIONES DE RIESGO PARA LA INVERSIÓN DETALLADAS MÁS ADELANTE.

CONFORME A LO INFORMADO EN LA SECCIÓN "INFORMACIÓN SOBRE EL FIDUCIANTE" DEL PRESENTE SUPLEMENTO, EL RESULTADO DEL EJERCICIO FINALIZADO EL 30 DE SEPTIEMBRE DE 2021 ARROJÓ UNA PÉRDIDA DE $ 378.361.062 Y AL 30 DE SEPTIEMBRE DE 2022 ARROJÓ UNA PÉRDIDA DE $ 175.459.450, POR LO QUE SE SUGIERE AL PÚBLICO INVERSOR REMITIRSE A DICHA SECCIÓN PARA MAYOR INFORMACIÓN.

II CONSIDERACIONES DE RIESGO PARA LA INVERSIÓN

La inversión en los Valores de Deuda Fiduciaria importa la asunción de riesgos asociados con (a) la falta de pago o el incumplimiento de las obligaciones legales o contractuales de cualquier obligado bajo los Créditos fideicomitidos, (b) factores políticos y económicos en relación con la República Argentina y el mundo. El Fiduciario no asume ni asumirá obligación ni garantía alguna respecto del Patrimonio Fideicomitido, excepto aquellas obligaciones que le impone el Código Civil y Comercial y las Normas de la CNV respecto de la adquisición, conservación, cobro y realización del Patrimonio Fideicomitido. La insuficiencia de los pagos recibidos bajo los activos fideicomitidos no conferirá a los Beneficiarios derecho o acción alguna contra el Fiduciario ni contra el Fiduciante, salvo la garantía de evicción que este último presta exclusivamente limitada a la existencia y legitimidad de los Créditos fideicomitidos. Los derechos de los Beneficiarios no serán afectados por la situación económica, financiera o patrimonial del Fiduciario, ni del Fiduciante en cuanto tales, pues el Patrimonio Fideicomitido permanecerá exento de las acciones individuales y colectivas de los acreedores de éstos, sin perjuicio de la acción de fraude que pudiera corresponder a los acreedores del Fiduciante.

La inversión en los Valores de Deuda Fiduciaria se encuentra sujeta a una serie de riesgos particulares inherentes a su naturaleza y características. Los potenciales adquirentes de los Valores de Deuda Fiduciaria deben leer cuidadosamente este Suplemento de Prospecto y el Prospecto del Programa Global de Valores Fiduciarios MONI MOBILE en su totalidad, y analizar detenidamente los riesgos asociados a la inversión en los Valores de Deuda Fiduciaria.

a. Derechos que otorgan los Valores de Deuda Fiduciaria. Inexistencia de recurso contra el Fiduciante o el Fiduciario

Los fondos generados por los Créditos constituyen la única fuente de pago para los inversores. Por lo tanto, si las cobranzas de los Créditos no son suficientes para pagar los Valores de Deuda Fiduciaria, ni el Fiduciante ni el Fiduciario estarán obligados a utilizar recursos propios para cubrir las deficiencias de pago, y los inversores no tendrán derecho alguno contra el Fiduciante o el Fiduciario.

b. Riesgos generales y particulares relacionados a los Créditos

Los Créditos tienen una instrumentación puramente electrónica o digital – prescindiéndose de constancias bajo firma ológrafa o digital en las solicitudes de préstamo, comunicación de otorgamiento y desembolso -, por lo que además de no contarse con título ejecutivo para su cobro, en caso de tener que iniciarse acciones por mora la prueba del Crédito puede verse dificultada, y acarrear la imposibilidad de su cobro.

No obstante, se destaca que aún cuando no pudiera probarse certeramente la existencia de un contrato de préstamo en razón de no constar por escrito con firma ológrafa o digital, la obligación (y como contracara el derecho de Moni Online S.A. para recibir la devolución de los fondos dados al deudor) puede ser acreditada de todos modos, sea (1) por un reconocimiento de ella, o (2) por la prueba de un pago sin causa, por cuanto existe prueba del depósito por Moni Online S.A. en la cuenta bancaria o virtual del solicitante, y la utilización de los fondos por parte de éste.
Asimismo, la inversión en los Valores de Deuda Fiduciaria puede verse afectada por situaciones de mora o incumplimiento en el pago de los Créditos, su cobro judicial o pérdida neta. Las tasas reales de mora, ejecución y pérdidas de los Créditos pueden variar y verse afectadas por numerosos factores. Dichos factores incluyen, pero no se limitan a: (i) cambios adversos en las condiciones generales de la economía argentina, (ii) cambios adversos en las condiciones económicas regionales, (iii) inestabilidad política, (iv) aumento del desempleo, y (v) pérdida de nivel del salario real. Estos y otros factores pueden provocar aumentos en las tasas actuales de mora, ejecución y pérdidas. El fallecimiento de un deudor también puede determinar el ingreso en mora del crédito respectivo, toda vez que no se cuenta con seguro sobre el saldo deudor del préstamo.
La evolución de los niveles de mora en las carteras originadas por el Fiduciante se expone en el capítulo VII "Información sobre el Fiduciante" del presente Suplemento de Prospecto.
El Administrador y el Fiduciario no están obligados a iniciar acciones judiciales para el cobro de los Créditos en mora, sino que su conveniencia será evaluada según los criterios expuestos en el subtítulo "Mora avanzada (desde 180 días)" obrante dentro de "Gestión de cobranzas", en la Sección IV Descripción del Fiduciante. Tampoco están obligados a solicitar la verificación de los Créditos que correspondan a Deudores concursados o declarados en quiebra.

F.F. MONI MOBILE XII

c. Riesgos derivados de la cancelación no prevista de los Créditos

Por circunstancias diferentes, los deudores de los Créditos pueden cancelarlos o precancelarlos. La cancelación o precancelación que exceda los niveles esperables puede afectar el rendimiento o la duración esperada de los Valores de Deuda Fiduciaria. Existen diversos factores que afectan la tasa de cancelación, incluyendo a las transferencias laborales, el desempleo o las decisiones de administración de recursos.
Conforme a lo dispuesto en el Código Civil y Comercial, los tomadores de Créditos pueden revocar la contratación de un préstamo dentro de los diez días de realizada la operación.

Se adjunta un cuadro con el porcentaje de créditos cancelados por revocación en los últimos doce meses, lo que evidencia su escasa incidencia.

Mes	Cantidad de Créditos Otorgados	Cancelados	%
ago-22	27.081	259	0,96%
sep-22	22.865	187	0,82%
oct-22	24.258	221	0,91%
nov-22	23.724	167	0,70%
dic-22	18.423	120	0,65%
ene-23	21.537	272	1,26%
feb-23	22.250	190	0,85%
mar-23	27.691	289	1,04%
abr-23	25.739	187	0,73%
may-23	31.351	337	1,07%
jun-23	32.190	398	1,24%
jul-23	32.164	229	0,71%
ago-23	35.821	387	1,08%
sep-23	28.583	1.317	4,61%
oct-23	32.162	518	1,61%
nov-23	28.374	515	1,82%
dic-23	30.373	418	1,38%
ene-24	38.188	1.055	2,76%
feb-24	34.758	702	2,02%
mar-24	32.011	497	1,55%
abr-24	35.010	530	1,51%
may-24	33.389	472	1,41%
jun-24	27.448	232	0,85%
jul-24	28.939	438	1,51%

d. Mejoramiento del Crédito de los Valores de Deuda Fiduciaria

La posibilidad de cobro de los Valores de Deuda Fiduciaria se halla mejorada por la existencia de un Valor Fideicomitido original de Créditos que supera el valor nominal de los Valores de Deuda Fiduciaria denominado Sobreintegración. La Sobreintegración Mínima se mantendrá en su totalidad hasta la cancelación total de los Valores de Deuda Fiduciaria. No obstante, no puede asegurarse que las pérdidas que ocurran bajo los Créditos no excedan el nivel de mejoramiento del crédito alcanzado mediante esa Sobreintegración. En el caso que las pérdidas netas excedan el nivel de Sobreintegración, los pagos a los Valores de Deuda Fiduciaria se verían perjudicados.

e. Dependencia de la actuación del Fiduciante

El Fiduciante actuará como administrador de los Créditos. El incumplimiento de dicha función puede perjudicar la administración y cobranza de los Créditos y resultar en pérdidas respecto de los Créditos, y consecuentemente, en pérdidas para los inversores.

f. Aplicación de disposiciones legales imperativas de protección al trabajador

F.F. MONI MOBILE XII

Los deudores de los Créditos son generalmente empleados en relación de dependencia. Aun cuando los deudores de los Créditos mantuvieran su nivel salarial, existen disposiciones legales imperativas que impiden el embargo de las remuneraciones por encima de un porcentaje determinado. Ello, al dificultar el recupero de los Créditos, podría aumentar el nivel de mora de los Créditos, lo que eventualmente dañaría la posibilidad de cobro de los Valores de Deuda Fiduciaria.

g. Aplicación de disposiciones legales imperativas de tutela al consumidor

La Ley de Defensa del Consumidor Nº 24.240 y sus modificatorias (la "Ley de Defensa del Consumidor") establecen un conjunto de normas y principios de tutela del consumidor que son aplicables a la actividad financiera.
La aplicación judicial de la Ley de Defensa del Consumidor es aún muy limitada. Sin embargo, no puede asegurarse que en el futuro la jurisprudencia judicial y la administrativa derivada de la intervención de la Secretaría de Industria y Comercio de la Nación no incremente el nivel de protección de los deudores de los Créditos, lo que podría dificultar su cobranza, y en consecuencia, la posibilidad de cobro de los inversores.

h. Desarrollo de un mercado secundario para la negociación de los Valores de Deuda Fiduciaria

No puede garantizarse el desarrollo de un mercado secundario para los Valores de Deuda Fiduciaria o, en caso de desarrollarse, que el mismo proveerá a los inversores un nivel de liquidez satisfactorio, o acorde al plazo de los Valores de Deuda Fiduciaria.

i. Riesgos relativos a la cobranza

Los Créditos se cobran a través de los Agentes Recaudadores y los Canales Bancarios.

Los Créditos se perciben a través de los Agentes Recaudadores y los Canales Bancarios, el tomador debe elegir entre las opciones ofrecidas por MONI y generar un pago voluntario por cualquiera de los medios habilitados.

La cobranza de los Créditos a través de los Agentes Recaudadores o los Canales Bancarios dependerá en buena medida de que los tomadores mensualmente ingresen al Sistema Moni o realicen las transferencias o depósitos.

j. Liquidación anticipada del Fideicomiso por decisión de la Mayoría Extraordinaria de Beneficiarios

Conforme a lo dispuesto en el artículo 4.15 del Contrato Suplementario, por decisión del Fiduciario con el consentimiento de una Mayoría Extraordinaria de Beneficiarios podrá resolverse la liquidación anticipada del Fideicomiso en los siguientes casos: (i) la imposición de impuestos o cargas que graven los Fideicomisos, los activos que los integren o las ganancias generadas por el mismo, y que a criterio del Fiduciario y de la Mayoría Extraordinaria de Beneficiarios tornen inconveniente la continuación del Fideicomiso; (ii) ante la vigencia de leyes o normas reglamentarias que a criterio del Fiduciario y de la Mayoría Extraordinaria de Beneficiarios tornen inconveniente la continuación del Fideicomiso y (iii) ante la cancelación de la autorización de oferta pública o listado de los Valores de Deuda Fiduciaria. La enajenación de los Créditos, en su caso en la cantidad necesaria para cancelar los VDF y los Gastos del Fideicomiso, será realizada por el Fiduciario a través de un procedimiento de licitación privada que se describe en el artículo citado.

k. Exposición de los sistemas informáticos del Fiduciante a riesgos de *ciberataques*

Existen distintos tipos de ciberataques. A continuación, se describen los dos tipos de ciberataques más habituales y las medidas de seguridad que toma Moni para evitarlos y como procedería ante un evento de este tipo.

1. "Hacking" o acceso sin autorización a computadoras, redes o sistemas informáticos, o a sus datos.

1.1. Formas de "hackear" más representativas:
- a) Acceder físicamente a los servidores
- b) Acceder a través de vulnerabilidades del software (XSS, SQL Injection)
- c) Introducir software maligno (slag code)
- d) Acceder a la red a través de errores de seguridad.

1.2. Medidas de Seguridad implementadas por Moni:
- a) Moni usa los servicios de Cloud Computing de Amazon (AWS) quienes cumplen con las distintas normas de seguridad física.
- b) El software se desarrolla internamente con frameworks (estructura conceptual y tecnológica de soporte definido, normalmente con artefactos o módulos de software concretos, que puede servir de base para la organización y desarrollo de software) que ayudan a evitar XSS, SQL injections u otras vulnerabilidades similares.
- c) Antes de subir código nuevo a producción se realiza un control de código cruzado mediante otro equipo o desarrollador
- d) Para las aplicaciones más críticas se realiza un escaneo automático con el mismo objetivo

e) La arquitectura de las redes se diseña teniendo en cuenta los estándares de seguridad, aislando los distintos servicios, y minimizando los servicios conectados a Internet
f)Los empleados con acceso a los servidores tienen distintos perfiles, sus acciones quedan registrados en la base de datos y existe un procedimiento de control de claves. Todas estas medidas y políticas cumplen con las recomendaciones de normas como ISO 27000.
g) Escaneo anual (penetration test) a través de proveedores especializados en encontrar vulnerabilidades (el último fue realizado por Craftech en Marzo 2023).

1.3 Acciones de Moni ante un evento de Hacking:
Las acciones a seguir ante un evento de Hacking son muy variadas y dependen de cual haya sido el ataque. Las formas de remediarlo por Moni se describen a continuación:

a) Aislar el problema para que el servicio atacado no perjudique el resto de las aplicaciones
b) Modificar las claves para los accesos a las aplicaciones del sistema
c) Escaneo de los sistemas en forma automática con el objetivo de encontrar la vulnerabilidad
d) Recuperación de la base de datos a través de las copias de seguridad. Moni utiliza el servicio de Multi-AZ DB por el cual sincrónicamente se generan copias de la base de datos en distintas zonas de Amazon.
e) Despliegue de nueva (total o parcial) infraestructura. Moni tiene armado su infraestructura con código Puppet y Terraform con lo cual este despliegue se realiza de forma automática.

2. DoS (Denial of Service)
Un ataque por denegación de servicios se basa en generar tráfico, solicitudes a algún servidor o servicio de forma masiva para que este consuma todo el ancho de banda disponible y en consecuencia imposibilite su funcionamiento.

2.1. Medidas de Seguridad implementadas por Moni:

a) Servicios de AWS disponibles en la infraestructura de Moni que permiten detectar tráfico no solicitado (ilegitimo) y reflectarlo evitando la saturación de las redes. Esto incluye los servicios con Amazon CloudFront, Elastic Load Balancing Amazon Route 53, WAF.
b) Diseño de infraestructura para evitar que sea funcional a ataques no detectados.
c) Escalamiento automático de la infraestructura ante mayor demanda real de tráfico, funcionalidad que permite ser utilizada como contingencia ante un DoS no detectado por los componentes y servicios antes mencionados.
d) Arquitectura desacoplada, servicios conectados a proveedores externos, servidores de bases de datos, aplicaciones separadas en distintos ambientes permiten limitar los servicios con acceso público a internet y en consecuencia aislar los problemas que pudieran genera los ataques.
e) Monitoreo constante con alertas sobre la capacidad y tráfico de la red.

2.2. Acciones de Moni ante un evento de DoS

a) Detectar el servicio atacado
b) Utilizar el servicio de CloudFront para (i) cachear el contenido estático y servirlo por AWS Edge Locations reduciendo la carga, (ii) cerrar conexiones lentas (“slow-reading” o “slow-writting”), o (iii) restringir el tráfico malicioso por paquetes de IP, geografía u otras variables.
c) Asegurar el funcionamiento del auto escalamiento para poder absorber ese tráfico malicioso.

Cabe destacar que un ciberataque exitoso en los sistemas del Fiduciante sólo tendría efecto en las comunicaciones con los clientes, durante el proceso de originación de una operación crediticia, pero no en la base de datos de operaciones ya efectivizadas, y tampoco afectaría a los sistemas del Banco Recaudador ni en su interacción con los sistemas de todas las restantes entidades en las que existen cuentas de deudores a debitar.

De todas maneras, el Fiduciante no ha sido víctima de ciberataques hasta la fecha del presente suplemento de prospecto.

l.- **Cambio de Gobierno**

Con fecha 22 de octubre de 2023 se llevaron a cabo las elecciones legislativas en las que obtuvieron la victoria los candidatos de Unión por la Patria por sobre La Libertad Avanza y Juntos por el Cambio por lo que ninguna fuerza política tiene mayoría en la Cámara de Diputados y Senadores.

Por su parte, el 19 de noviembre de 2023 tuvieron lugar elecciones presidenciales en las que el candidato presidencial de la coalición La Libertad Avanza, Javier Milei, resultó electo como presidente, asumiendo el cargo el 10 de diciembre de 2023.

Tras la asunción de Javier Milei, el Gobierno Argentino implementó una nueva devaluación del tipo de cambio. Así las cosas, al 17 de septiembre de 2024 el Dólar Estadounidense conforme cotización del Banco de la Nación Argentina de acuerdo a la Comunicación “A” 3500 del BCRA cotizaba en $962,4167.

Con fecha 20 de diciembre de 2023 el nuevo gobierno dicto el Decreto de Necesidad y urgencia Nro. 70/2023 denominado “Bases para la Reconstrucción de la Economía Argentina” por medio del cual estableció un gran número de modificaciones a leyes y decretos.

F.F. MONI MOBILE XII

El DNU 70/23 promueve un sistema económico basado en decisiones libres, libre concurrencia, respeto a la propiedad privada y principios constitucionales de libre circulación de bienes, servicios y trabajo. Se postula también la más amplia desregulación del comercio, los servicios y la industria en todo el territorio nacional, dejando sin efecto toda restricción o exigencia que distorsione los precios del mercado. Promueve la inserción de la Argentina en el comercio mundial mediante la adopción de estándares internacionales para el comercio de bienes y servicios y la armonización del régimen interno con los regímenes de los países del Mercosur y de otras organizaciones internacionales.

Dispone la derogación total o parcial de un conjunto de leyes vinculadas con la regulación económica, entre otras:

- La Ley N° 18.425 de Promoción Comercial, la cual reglamentaba la transformación de los sistemas de comercialización.
- La Ley N° 18.875, de Compre Nacional, con excepción de sus disposiciones de alcance penal.
- La Ley N° 19.227, de Mercados Mayoristas.
- La Ley N° 20.657, que regula el Régimen para la Actividad Comercial de Supermercados
- La Ley N° 20.680, de Abastecimiento.
- La Ley N° 26.736, de Registro Nacional de Fabricantes, Distribuidores y Comercializadores de Pasta Celulosa y Papel para Diarios.
- La Ley N° 26.992 de Bienes y Servicios, a partir de la cual se disponía la creación del Observatorio de Precios y Disponibilidad de Insumos, Bienes y Servicios.
- La Ley N° 27.437, de Compre Argentino y Desarrollo de Proveedores, con excepción de sus disposiciones de alcance penal.
- La Ley N° 27.545, Ley de Góndolas.

Sin perjuicio de estas derogaciones específicas, existen diferentes disposiciones del DNU 70/23, que a través de modificaciones de normas existentes también desregulan amplios sectores de la economía.

En línea con ello, posteriormente, el 27 de diciembre de 2023 se elevó al Congreso de la Nación un proyecto de ley llamado Proyecto de Ley de Bases y Puntos de Partida para la Libertad de los Argentinos, también llamada “Ley Ómnibus”. Este busca superar la crisis en Argentina mediante la adopción de medidas de emergencia. Se destaca la promoción de la libertad económica, la consolidación de la estabilidad económica y la eliminación de regulaciones que restrinjan la libertad de los ciudadanos. Se propone declarar la emergencia pública en diversas áreas hasta diciembre de 2025, permitiendo al Poder Ejecutivo tomar medidas necesarias. Entre las propuestas se incluyen cambios en la organización administrativa, calidad regulatoria, privatización de empresas no esenciales, mediación en conflictos con el Estado, entre otros. Además, se abordan reformas en sectores como energía, agricultura, seguridad, propiedad intelectual, justicia, divorcio, sucesiones, turismo, y se plantea una reforma del sistema político y un régimen de incentivos para grandes inversiones. También se propone un examen integrador en el sistema educativo y cambios en el transporte de cargas. El proyecto aborda una amplia gama de aspectos para revitalizar la economía y mejorar la eficiencia del Estado. También, se propone la ratificación del Decreto de Necesidad y Urgencia N° 70/2023.

Tras meses de debate, el pasado 28 de junio la Cámara de Diputados sancionó la Ley Bases por 147 votos positivos contra 107 negativos y 2 abstenciones. Finalmente, en fecha 8 de julio de 2024, la Ley Bases fue publicada en el Boletín Oficial como Ley N° 27.742, comenzando a regir a partir del 9 de julio de 2024.

Por lo expuesto, no resulta posible prever el impacto que las medidas adoptadas y/o a adoptar por el Gobierno Nacional tendrán en la determinación del rumbo económico del país.

CONSIDERACIÓN ESPECIAL DE RIESGO PARA LA INVERSIÓN

LOS POTENCIALES INVERSORES DEBEN CONSIDERAR QUE EL SECTOR EN EL CUAL SE DESARROLLAN LAS EMPRESAS CON LAS CARACTERÍSTICAS DEL FIDUCIANTE SE ENCUENTRA ATRAVESANDO UNA DELICADA SITUACIÓN, PRODUCTO DE LOS CAMBIOS ADVERSOS EN LAS CONDICIONES GENERALES DE LA ECONOMÍA Y POLÍTICA ARGENTINA, QUE GENERARON EL AUMENTO DEL DESEMPLEO, PÉRDIDA DE NIVEL DEL SALARIO REAL Y HAN OCASIONADO UN AUMENTO EN LOS NIVELES DE MORA DE LOS CRÉDITOS.
POR OTRA PARTE, PRODUCTO DE LA SITUACIÓN ECONÓMICA Y POLÍTICA DE ARGENTINA Y DE LA AFECTACIÓN DE LA FUENTE DE RECURSOS DE LOS DEUDORES DE LOS CRÉDITOS, PODRÍAN SUCEDERSE INCUMPLIMIENTOS EN LOS PAGOS DE LOS CRÉDITOS. ELLO, SUMADO A UNA MERMA EN LA ORIGINACIÓN DE CRÉDITOS POR PARTE DEL FIDUCIANTE PRODUCTO DE UNA DISMINUCIÓN

SIGNIFICATIVA EN EL CONSUMO, PODRÍA DIFICULTAR LA SITUACIÓN ECONÓMICA DEL MISMO Y LA REORGANIZACIÓN DE SUS OPERACIONES.
EN CASO DE VERSE OBLIGADO EL FIDUCIANTE A REDUCIR SUS OPERACIONES O BIEN A TOMAR MEDIDAS TENDIENTES A DISMINUIR SUS COSTOS OPERATIVOS, PODRÍA VERSE AFECTADA LA GESTIÓN DE COBRO Y ADMINISTRACIÓN DE LOS CRÉDITOS DE ACUERDO A LO DISPUESTO EN EL CONTRATO DE FIDEICOMISO, RESULTAR EN PÉRDIDAS RESPECTO DE LOS CRÉDITOS Y CONSECUENTEMENTE EN PÉRDIDAS PARA LOS BENEFICIARIOS, INCLUSO EN AQUELLOS CASOS EN LOS QUE SE DESIGNE UN ADMINISTRADOR SUSTITUTO.
DE VERIFICARSE CUALQUIERA DE LAS SITUACIONES PREVIAMENTE DESCRIPTAS, PODRÍA VERSE AFECTADA LA COBRANZA BAJO LOS CRÉDITOS CONFIGURANDO UN EFECTO NEGATIVO SOBRE LOS VALORES DE DEUDA FIDUCIARIA. ATENTO A QUE LOS FONDOS GENERADOS POR LOS CRÉDITOS CONSTITUYEN LA ÚNICA FUENTE DE PAGO PARA LOS INVERSORES, EN CASO QUE LAS COBRANZAS DE LOS CRÉDITOS CEDIDOS NO SEAN SUFICIENTES PARA PAGAR LOS VALORES DE DEUDA FIDUCIARIA, NI EL FIDUCIANTE NI EL FIDUCIARIO ESTARÁN OBLIGADOS A UTILIZAR RECURSOS PROPIOS PARA CUBRIR TALES DEFICIENCIAS.

Los compradores potenciales de los Valores de Deuda Fiduciaria ofrecidos por la presente deberán considerar cuidadosamente toda la información del presente Suplemento de Prospecto y del Prospecto del Programa.

III.-RESUMEN DE TÉRMINOS Y CONDICIONES DE LOS VALORES DE DEUDA FIDUCIARIA

Los términos en mayúscula se definen en el Contrato Suplementario inserto en el presente, o en el Contrato Marco inserto en el Prospecto del Programa.

Fideicomiso Financiero	"Fideicomiso Financiero MONI MOBILE XII", a emitirse bajo el Programa Global de Valores Fiduciarios "MONI MOBILE".
Monto de emisión	V/N $ 3.136.777.000
Fiduciario	Banco de Valores S.A.
Fiduciante	Moni Online S.A.
Emisor	Banco de Valores S.A.
Fideicomisario	Moni Online S.A.
Organizadores	Banco de Valores S.A. y First Corporate Finance Advisors S.A.
Administrador	Moni Online S.A.
Agente de Cobro	Moni Online S.A.
Colocadores	Banco de Valores S.A, First Capital Markets S.A., BACS Banco de Crédito y Securitización S.A., Banco de Servicios y Transacciones S.A., Provincia Bursátil S.A., Banco Patagonia S.A. y Banco Supervielle *S.A.*
Prestadores de Medios de Pago	Son las entidades que utilizan como canales de Cobranza a los Agentes de Recaudación que a la fecha son E- Payments S.A. ("PayU") y CuentaDigital.com SRL. que le prestan al Fiduciante el servicio de la plataforma de pagos para el cobro de los Créditos.
Agentes de Recaudación	Servicio Electrónico de Pago S.A. (Pago Fácil), Gire S.A. (Rapipago), Tinsa S.A. (Cobro Express) y Bapro Medios de Pago S.A. (Bapro Pagos), que en la actualidad prestan el servicio a través de los Prestadores de Medios de Pago. Sin perjuicio de ello, el Fiduciante podrá contratar en forma directa a uno o más de dichos recaudadores u otras entidades para prestar el servicio de cobro.
Agente de Control y Revisión	Daniel H. Zubillaga (T° 127 F° 154 C.P.C.E.C.A.B.A., fecha 19/01/1983), en carácter de Agente de Control y Revisión Titular y Víctor Lamberti (T° 176 F° 188, fecha 21/12/1988) y Guillermo A. Barbero (T° 139 F° 145 C.P.C.E.C.A.B.A., fecha 11/09/1984), en carácter de Agentes de Control y Revisión Suplentes.
Asesores legales	Nicholson y Cano Abogados SRL

F.F. MONI MOBILE XII

Asesor financiero y Organizador	First Corporate Finance Advisors S.A.
Relaciones entre las partes	La única relación jurídica y económica que el Fiduciario mantiene con el Fiduciante es la entablada con relación al presente fideicomiso y los Fideicomisos Financieros MONI MOBILE que se encuentren vigentes.
Objeto del Fideicomiso	Titulización de Créditos personales originados por el Fiduciante a través de su plataforma virtual, ya sea a través de la página de Internet de Moni o de su aplicación móvil.
Bienes Fideicomitidos	(i) Créditos – que en la fecha son los indicados en el Anexo I del Contrato Suplementario -, por un Valor Fideicomitido tal que a la Fecha de Corte el valor nominal de los Valores de Deuda Fiduciaria, representa aproximadamente el **81,80** % de éste. El excedente de Valor Fideicomitido – el **18,20**%- constituye la Sobreintegración inicial, por un monto de $ 697.914.681; (ii) la Cobranza Fideicomitida, y (iii) los Fondos Líquidos Disponibles y activos en los que ellos se inviertan. Los créditos son préstamos personales originados por el Fiduciante a través de la página de Internet de Moni o de su aplicación móvil (cualesquiera de tales medios, la "Plataforma de Moni"), por el monto de su capital e intereses (los "Créditos"), pagaderos mediante: los Agentes Recaudadores o los Canales Bancarios. Su instrumentación es puramente electrónica o digital, prescindiéndose de constancias escritas en las solicitudes de préstamo, comunicación de otorgamiento y desembolso, y carecen de firma ológrafa o digital. "Cobranza Fideicomitida": significa la Cobranza por hasta el importe de capital e intereses de cada Crédito.
Valores de Deuda Fiduciaria A ("VDF A")	Valor nominal de $ 2.868.349.000, equivalente al **74,80**% del Valor Fideicomitido de los Créditos. Conforme al artículo 4.2 del Contrato Suplementario, dan derecho, una vez cubiertos los conceptos indicados en los puntos 1 a 3 del artículo 4.8.II del Contrato Suplementario, en su caso, a la amortización del capital y el pago de un interés variable devengado durante el Período de Devengamiento equivalente a la Tasa de Referencia más **100** puntos básicos con un mínimo de **35**% nominal anual y un máximo de 65% nominal anual. Los Servicios se pagarán de acuerdo al Cuadro de Pago de Servicios. El devengamiento de los intereses se efectuará por Períodos de Devengamiento.
Valores de Deuda Fiduciaria B ("VDF B")	Valor nominal de $ 268.428.000, equivalente al **7,00**% del Valor Fideicomitido de los Créditos. Conforme al artículo 4.3 del Contrato Suplementario, dan derecho, una vez cancelados los VDFA y cubiertos los conceptos indicados en los puntos 1 a 3 del artículo 4.8.III del Contrato de Suplemtario, de corresponder, a la amortización del capital y el pago de un interés variable devengado durante el Período de Devengamiento equivalente a la Tasa de Referencia más **200** puntos básicos con un mínimo de **36**% nominal anual y un máximo de **66**% nominal anual. Los Servicios se pagarán de acuerdo al Cuadro de Pago de Servicios. El devengamiento de los intereses se efectuará por Períodos de Devengamiento.
Mecanismo de retención de riesgo	La retención de riesgo se encuentra conformada por la Sobreintegración Mínima.
Sobreintegración	Significa el Valor Fideicomitido más los Fondos Líquidos Disponibles para la cancelación de la próxima amortización de los VDF en exceso respecto del valor nominal residual de los VDF emitidos. La Sobreintegración inicial es de $ 697.914.681
Sobreintegración Mínima	Relación entre la Sobreintegración y el valor nominal residual de los VDF, la cual deberá ser superior al **18,20**%.

F.F. MONI MOBILE XII

Valor Fideicomitido	Es el valor presente de los Créditos fideicomitidos al momento de cada Fecha de Análisis / Fecha de Nueva Adquisición / Nueva Fecha Análisis, según corresponda, conforme surge de aplicar la Tasa de Descuento sobre el flujo teórico, considerando la cantidad de cuotas de cada Crédito. El plazo será el que exista entre la cada Fecha de Análisis / Fecha de Nueva Adquisición / Nueva Fecha Análisis, según corresponda la fecha de vencimiento de cada cuota. "*Tasa de Descuento*": Es la tasa en base a la cual se calcula el Valor Fideicomitido de los Créditos a efectos de su transferencia al Fideicomiso. La tasa de descuento será equivalente al **2**% para los lotes 1 a 6 y del 50% para los restantes a cada Fecha de Análisis. Asimismo a la Nueva Fecha de Análisis la Tasa de Descuento equivaldrá al 50% para la cartera fideicomitida .Iniciado el Período de Revolving Pleno y hasta la Nueva Fecha de Análisis será equivalente a 0%. A partir de esta fecha y hasta la finalización del Período de Revolving Pleno equivaldrá a la tasa promedio aritmético simple de Tasa BADLAR de Bancos Privados informada durante el mes calendario anterior a la fecha que se efectúa el cálculo, con un mínimo de 25% nominal anual y un máximo de 55% nominal anual más **1500** puntos básicos. A partir de la Fecha de Integración equivaldrá a la tasa de interés devengada por el VDFA correspondiente al Período de Devengamiento anterior al de la fecha en que se efectúa el cálculo más **2000** puntos básicos, hasta que el VDFA se cancele. Luego equivaldrá a la tasa de interés devengada por el VDFB correspondiente al Período de Devengamiento anterior al de la fecha en que se efectúa el cálculo más **2000** puntos básicos, hasta que el VDFB se cancele. La Tasa de Descuento finalizado el Período de Revolving Pleno será efectivizada bajo la fórmula ((1 + (tasa/365)) ^ 365)-1.
Tasa de Referencia	El promedio aritmético simple de las tres (3) últimas Tasa BADLAR de Bancos Privados del mes anterior a cada Fecha de Pago de Servicios. *Tasa BADLAR de Bancos Privados*: significa la tasa en pesos publicada por el BCRA, y que surge del promedio de tasas de interés pagadas por el total de los bancos privados para depósitos en Pesos por un monto mayor a un millón de Pesos por períodos de entre treinta (30) y treinta y cinco (35) días. En caso de que la Tasa BADLAR de Banco Privados dejare de ser informada por el Banco Central, se tomará: (i) la tasa sustitutiva de la Tasa BADLAR de Banco Privados que informe el Banco Central o (ii) en caso de no existir o no informarse la tasa sustituta indicada en (i) precedente, el Fiduciario calculará la Tasa de Referencia, considerando el promedio de tasas informadas para depósitos a plazos fijo de más de $ 1.000.000 por períodos de entre 30 y 35 días de plazo de los 5 primeros bancos privados de Argentina A fin de seleccionar los 5 primeros bancos privados, se considerará el último informe de depósitos disponibles publicados por el BCRA.
Período de Devengamiento.	El devengamiento de los intereses se efectuará por Períodos de Devengamiento, que es desde la Fecha de Integración (inclusive) hasta el día 15 de noviembre de 2024 (inclusive) –para el primer Servicio- o desde el día 16 (inclusive) de cada mes – para los restantes-, hasta el día 15 (inclusive) del mes calendario correspondiente a la Fecha de Pago de Servicios. Para su cálculo se considerará como base un año de 360 días (12 meses de 30 días)
Período de Revolving Pleno:.	Es el que transcurre desde la Fecha de Análisis hasta el día 10 del mes anterior a la Fecha del primer Pago de Servicios de Capital.
Fecha de Análisis	Cada fecha en la cuales se seleccionan y analizan los créditos para el Fideicomiso. Es el 13 de mayo de 2024, 16 de mayo de 2024, 21 de mayo de 2024, 7 de junio de 2024, 18 de junio de 2024, 12 de julio de 2024, 22 de julio de 2024, 19 de agosto de 2024 y 21 agosto de 2024, para los Lotes 1, 2, 3, 4, 5, 6, 7, 8 y 9 respectivamente. Las siguientes surgen de lo estipulado en el artículo 1.4 del Contrato Suplementario.
Nueva Fecha de Análisis	Es la fecha 17/07/2024, a la cual se calcula el Valor Fideicomitido de los Créditos correspondiente a la cartera fideicomitida.
Fecha de Nueva Adquisición	Es la fecha a la cual se analizan las adquisiciones de los nuevos Créditos, que en tanto no tenga lugar un Evento Especial, se realizarán en forma diaria, respecto de la Cobranza Fideicomitida percibida hasta 3 o 5 Días Hábiles antes, según corresponda. Lo cual surge de lo estipulado en el artículo 1.4 del Contrato Suplementario.

F.F. MONI MOBILE XII

Fecha de Corte	Es el 30 de agosto de 2024, fecha a partir de la cual los vencimientos de los créditos cedidos pertenecen al Fideicomiso.
Fecha y moneda de Pago de los Servicios	Los Servicios serán pagados en pesos por el Fiduciario en las Fechas de Pago de Servicios indicadas en el Cuadro de Pago de Servicios, mediante la transferencia de los importes correspondientes a la Caja de Valores S. A., para su acreditación en las respectivas cuentas de los titulares de Valores de Deuda Fiduciaria con derecho al cobro. Con anticipación suficiente a la Fecha de Pago de Servicios, el Fiduciario publicará en los sistemas de información del ByMA y en la AIF el monto a pagar por tal concepto. Si la Fecha de Pago de Servicios fuera un día inhábil, los mismos se pagarán el hábil siguiente.
Forma en que están representados los Valores de Deuda Fiduciaria	Cada Clase de los VDF estará documentada en un certificado global permanente, a ser depositado en Caja de Valores S.A. Los Beneficiarios renuncian al derecho a exigir la entrega de láminas individuales. Las transferencias se realizarán dentro del sistema de depósito colectivo, conforme a la ley 20.643, encontrándose habilitada la Caja de Valores S. A. para cobrar aranceles de los depositantes, que éstos podrán trasladar a los Beneficiarios.
Precio de Suscripción. **Monto mínimo de suscripción y unidad mínima de negociación**	Los VDF serán colocados por Banco de Valores S.A. – en conjunto con los Agentes del ByMA —, First Capital Markets S.A., BACS Banco de Crédito y Securitización S.A., Banco de Servicios y Transacciones S.A., Provincia Bursátil S.A., Banco Patagonia S.A y Banco Supervielle S.A. al precio que surja de la oferta y la demanda por el sistema denominado "Subasta Holandesa Modificada". Ver más detalles en la Sección "PROCEDIMIENTO DE COLOCACIÓN Y NEGOCIACIÓN DE LOS VALORES DE DEUDA FIDUCIARIA". Las ofertas de suscripción relativas a los Valores de Deuda Fiduciaria deberán ser iguales o superiores a la suma de V/N $ 1.000 y múltiplos de $1. La unidad mínima de negociación será de $ 1 (un peso)
Fecha de Emisión y Liquidación	Será la fecha que se indique en el aviso de colocación. Al finalizar el Período de Colocación se comunicará a los interesados el valor nominal a emitir, el precio de suscripción y las cantidades asignadas, quedando perfeccionado el contrato de suscripción conforme con dichos parámetros, con aquellos inversores que hubieran ofrecido un precio igual o mayor al Precio de Corte, debiendo pagarse el precio de suscripción dentro de las 72 horas hábiles bursátiles siguientes.
Plazo de duración	La duración del Fideicomiso se extenderá hasta la última Fecha de Pago de Servicios que corresponda según el artículo 4.6, sin perjuicio de su continuación por las tareas de liquidación. Sin perjuicio de ello el plazo de duración máxima del presente Fideicomiso será de cinco (5) años, salvo prórroga expresa que se acuerde entre el Fiduciario y los Beneficiarios, aunque en ningún caso excederá el plazo establecido en el artículo 1668 del CCC.
Plazo de los VDF	El vencimiento final de los VDFA se producirá a los 12 meses desde la Fecha de Integración (el "Plazo de los VDFA"). Sin perjuicio de las Fechas de Pago de Servicios que surgen del Cuadro de Pago de Servicios, el vencimiento final de los VDFB se producirá a los 180 días de la última Fecha de Pago de Servicios de los VDFB que figura en el Cuadro de Pago de Servicios de los VDFB (el "Plazo de los VDFB" y junto con el Plazo de los VDFA el "Plazo de los VDF").
Fecha de cierre del ejercicio	31 de diciembre de cada año
Ámbito de negociación	Los VDF podrán listarse en el ByMA, en el Mercado Abierto Electrónico S.A., y en otros mercados autorizados.

F.F. MONI MOBILE XII

Destino de los fondos provenientes de la colocación	El producido de la colocación de los Valores de Deuda Fiduciaria, neto de gastos y comisiones y constitución de los Fondos por Riesgo de Administración y de Gastos, corresponderá al Fiduciante, una vez desinteresado los Underwriters (Banco de Valores S.A., Banco de Servicios y Transacciones S.A., BACS Banco de Crédito y Securitización S.A., Banco Patagonia S.A y Banco Spuervielle S.A).
Calificación de riesgo	FIX SCR S.A. Agente de Calificación, afiliada de Fitch Ratings – Reg. CNV N°9 Fecha del informe: **17** de septiembre de 2024. Se encuentra disponible en la Autopista de la Información Financiera de la CNV. VDFA: A1+sf(arg) VDFB: BBBsf(arg) Categoría de corto plazo A1sf(arg): Indica la más sólida capacidad de pago en tiempo y forma de los compromisos financieros respecto de otros emisores o emisiones del mismo país. Bajo la escala de calificaciones nacionales de FIX, esta categoría se asigna al mejor riesgo crediticio respecto de todo otro riesgo en el país. Cuando las características de la emisión o emisor son particularmente sólidas, se agrega un signo "+" a la categoría. Categoría BBBf(arg): "BBB" nacional implica una adecuada calidad crediticia respecto de otros emisores o emisiones del país. Sin embargo, cambios en las circunstancias o condiciones económicas tienen una mayor posibilidad de afectar la capacidad de repago en tiempo y forma en un grado mayor que para aquellas obligaciones financieras calificadas con categorías superiores. **Nota:** la Perspectiva de una calificación indica la posible dirección en que se podría mover una calificación dentro de un período de uno a dos años. Una calificación con perspectiva "Estable" puede ser cambiada antes de que la perspectiva se modifique a "Positiva" o "Negativa" si existen elementos que lo justifiquen. Los signos "+" o "-" podrán ser añadidos a una calificación nacional para mostrar una mayor o menor importancia relativa dentro de la correspondiente categoría, y no alteran la definición de la categoría a la cual se los añade.
Resoluciones vinculadas al Fideicomiso	La constitución del presente Fideicomiso y el Suplemento de Prospecto fueron aprobados por (a) funcionario apoderado del Fiduciario, conforme a la resolución de su directorio del 3 de abril de 2024; y (b) apoderados del Fiduciante conforme a la resolución de su directorio del 18 de enero de 2023 y 8 de enero de 2024. Sus condiciones de emisión fueron ratificadas por apoderados del Fiduciante mediante nota suscripta el 16 de septiembre de 2024.
Prevención de Encubrimiento y lavado de activos de origen delictivo y financiamiento del terrorismo	Los inversores deben tener en cuenta las disposiciones contenidas en (a) el Código Penal, en especial el artículo 277 del capítulo XIII: Encubrimiento, (b) los artículos 306 y 307 del título XIII del libro II del mismo Código, relativo al delito contra el orden económico y financiero, (c) la ley 25.246, y (d) las resoluciones de la Unidad de Información Financiera ("UIF"). El emisor cumple con todas las disposiciones de las Leyes N° 25.246 -conforme a las leyes 26.087, 26.119, 26.268 y 26.683- y sus modificatorias y con las reglamentaciones aplicables sobre lavado de dinero y financiamiento del terrorismo establecidas por resoluciones de la UIF, en particular con la Resoluciones UIF 11/2011, 52/2012, 29/2013, 68/2013, 3/2014, 92/2016, 141/2016, 30E/2017,4/2017, 21/2018, 134/2018 y 156/2018 sus modificatorias y complementarias. Todas ellas pueden ser consultadas en www.argentina.gob.ar/uif. Asimismo, se da cumplimiento a las disposiciones del Título XI de las Normas de la CNV, que pueden ser consultadas en www.argentina.gob.ar/cnv.
Régimen para suscripción e integración de los Valores de Deuda Fiduciaria con fondos provenientes del exterior	Los inversores deberán tener en cuenta la normativa dispuesta por el Banco Central de la República Argentina en materia cambiaria. Para un detalle de la totalidad de la normativa cambiaria y de ingreso de capitales, se sugiere a los inversores consultar con sus asesores legales y dar una lectura completa a las mismas, a cuyo efecto los interesados podrán consultar las mismas en el sitio web del Ministerio de Finanzas (https://www.argentina.gob.ar/hacienda) o del BCRA (http://bcra.gob.ar).

IV.-INFORMACIÓN SOBRE EL FIDUCIARIO

Para obtener información sobre el presente acápite véase la sección pertinente en el Suplemento de Prospecto en su versión completa.

V. DECLARACIONES DEL FIDUCIANTE Y DEL FIDUCIARIO

Para obtener información sobre el presente acápite véase la sección pertinente en el Suplemento de Prospecto en su versión completa.

VI.-INFORMACIÓN SOBRE EL FIDUCIANTE

Para obtener información sobre el presente acápite véase la sección pertinente en el Suplemento de Prospecto en su versión completa.

VII. DESCRIPCIÓN DE LOS AGENTES DE RECAUDACIÓN

Para obtener información sobre el presente acápite véase la sección pertinente en el Suplemento de Prospecto en su versión completa.

VIII.- DESCRIPCIÓN DE LOS PRESTADORES DE MEDIOS DE PAGO

Para obtener información sobre el presente acápite véase la sección pertinente en el Suplemento de Prospecto en su versión completa.

IX. INFORMACIÓN SOBRE EL ORGANIZADOR Y ASESOR FINANCIERO

Para obtener información sobre el presente acápite véase la sección pertinente en el Suplemento de Prospecto en su versión completa.

X.- DESCRIPCIÓN DEL AGENTE DE CONTROL Y REVISIÓN

Para obtener información sobre el presente acápite véase la sección pertinente en el Suplemento de Prospecto en su versión completa.

XI.- CARACTERÍSTICAS DE LOS CRÉDITOS FIDEICOMITIDOS

Son Bienes Fideicomitidos (i) Créditos – que en la fecha son los indicados en el Anexo I (en el Contrato Suplementario)-, por un Valor Fideicomitido tal que a la Fecha de Corte el valor nominal de los Valores de Deuda Fiduciaria, representa aproximadamente el **81,80**% de éste. El excedente de Valor Fideicomitido – el **18,20**% - constituye la Sobreintegración inicial, por un monto de $ 697.914.681; (ii) la Cobranza Fideicomitida, y (iii) los Fondos Líquidos Disponibles y activos en los que ellos se inviertan.

Los créditos son préstamos personales originados por el Fiduciante, instrumentados al 100% en forma digital a través de la página de Internet de Moni o de su aplicación móvil (cualesquiera de tales medios, la “Plataforma de Moni”), por el monto de su capital e intereses (los “Créditos”), pagaderos mediante: los Agentes Recaudadores o los Canales Bancarios. Su instrumentación es puramente electrónica o digital, prescindiéndose de constancias escritas en las solicitudes de préstamo, comunicación de otorgamiento y desembolso, y de firma ológrafa o digital.
Cada Crédito se fideicomite por su monto de capital total e intereses. El monto de capital total es el importe transferido a la cuenta bancaria o cuenta en un Prestador de Medios de Pago del respectivo Deudor. Los intereses son facturados y dichas facturas se emiten en forma electrónica conforme a las disposiciones de la AFIP, y son enviadas al correo electrónico que el tomador ha comunicado al fiduciante en oportunidad de registrarse en la plataforma de Moni Online SA por el mismo sistema de dicho ente público.

No es requerida la notificación a los Deudores de la cesión de los Créditos, por cuanto las propuestas de préstamo cursadas por el Fiduciante y aceptadas por los Deudores a través de la Plataforma de Moni contienen una cláusula que habilita a la cesión de los créditos conforme a lo dispuesto en los arts. 70 a 72 de la ley 24.441. No obstante, para mayor seguridad el Fiduciante enviará a cada Deudor un mensaje de correo electrónico a través de la Plataforma de Moni – que brinde al remitente una constancia de recepción por el Deudor - informando que el Crédito respectivo podrá ser cedido en fideicomiso a VALO, con indicación del domicilio de éste (la “Notificación Electrónica”).

Los Créditos cedidos cumplen los siguientes Requisitos: son los Créditos que a la Fecha de Análisis (a) no tengan atrasos superiores a los 30 (treinta) días ni sean producto de una refinanciación; (b) que de no tratarse de Clientes Recurrentes tengan al menos una cuota paga y no se encuentran clasificados en situación 3, 4, 5 o 6 según la última información publicada en la

F.F. MONI MOBILE XII

"Central de deudores del sistema financiero" del BCRA. En caso de ser Clientes Recurrente deberá haberse cumplido el plazo de revocación de 10 días.

Los Deudores deben encontrarse bancarizados o ser titular de un CVU.

PROCEDIMIENTO DE ORIGINACIÓN DE CRÉDITOS

Para obtener información sobre el presente acápite véase la sección pertinente en el Suplemento de Prospecto en su versión completa.

El listado de los créditos que integran el haber fideicomitido se encuentra contenido en un DVD marca Verbatim N° LH3154 XDQ8215273 D2, identificado con el nombre "FF MONI MOBILE XII Archivo de la Cartera" que forma parte integrante del Suplemento de Prospecto y que en copia será presentado a la Comisión Nacional de Valores. Ante la existencia de revolving de los activos fideicomitidos, el Fiduciario deberá presentar ante la CNV un DVD con una periodicidad trimestral, indicando los créditos incorporados al fideicomiso en cada período. Dicha información y sus actualizaciones, se encuentran a disposición del inversor junto con el Prospecto del Programa en las oficinas del Fiduciario en el horario de 10 a 15 horas.

DESCRIPCIÓN DE LA CARTERA A LA FECHA DE CORTE

Resumen de las características de la cartera

Resumen	
Operaciones vigentes	34.621
Cuentas	14.285
Valor Nominal	$ 4.246.783.517
Item Analizado	
Valor Nominal (por operación)	$ 122.664,96
Valor Nominal (por cuenta)	$ 297.289,71
Plazo promedio en meses	2,90
Operaciones vigentes / Cuentas	2,42

Capital Remanente por Crédito

Estrato	Créditos			Valor Nominal			Valor Fideicomitido		
	Cantidad	%	% Acum	$	%	% Acum	$	%	% Acum
Desde 547,82 - Hasta 2.500	1.081	3,12%	3,12%	1.831.673	0,04%	0,04%	1.741.540	0,05%	0,05%
2.501 - 5.000	1.629	4,71%	7,83%	5.901.379	0,14%	0,18%	5.591.423	0,15%	0,19%
5.001 - 7.500	1.634	4,72%	12,55%	9.985.844	0,24%	0,42%	9.491.731	0,25%	0,44%
7.501 - 10.000	1.042	3,01%	15,56%	9.107.200	0,21%	0,63%	8.598.162	0,22%	0,66%
10.001 - 12.500	1.279	3,69%	19,25%	14.562.548	0,34%	0,97%	13.825.237	0,36%	1,02%
12.501 - 15.000	1.199	3,46%	22,71%	16.334.231	0,38%	1,36%	15.400.119	0,40%	1,43%
15.001 - 17.500	1.122	3,24%	25,96%	18.150.527	0,43%	1,79%	16.838.351	0,44%	1,86%
17.501 - 20.000	919	2,65%	28,61%	17.189.600	0,40%	2,19%	15.960.015	0,42%	2,28%
20.001 - 25.000	1.575	4,55%	33,16%	35.389.298	0,83%	3,02%	32.933.627	0,86%	3,14%
25.001 - 30.000	1.502	4,34%	37,50%	41.049.000	0,97%	3,99%	38.333.956	1,00%	4,14%
30.001 - 40.000	2.349	6,78%	44,28%	81.233.136	1,91%	5,90%	75.408.013	1,97%	6,11%
40.001 - 60.000	3.239	9,36%	53,64%	160.969.895	3,79%	9,69%	148.982.601	3,89%	9,99%
60.001 - 80.000	2.491	7,20%	60,83%	172.180.953	4,05%	13,75%	159.019.834	4,15%	14,14%
80.001 - 100.000	1.817	5,25%	66,08%	162.267.816	3,82%	17,57%	148.717.520	3,88%	18,02%
100.001 - 200.000	5.548	16,02%	82,11%	790.279.127	18,61%	36,18%	722.050.709	18,83%	36,85%
200.001 - 300.000	2.351	6,79%	88,90%	573.502.405	13,50%	49,68%	520.401.910	13,57%	50,42%
300.001 - 400.000	1.439	4,16%	93,05%	494.018.938	11,63%	61,32%	444.903.760	11,60%	62,02%
400.001 - 600.000	1.296	3,74%	96,80%	626.639.869	14,76%	76,07%	563.823.954	14,70%	76,72%
600.001 - 800.000	554	1,60%	98,40%	381.661.817	8,99%	85,06%	338.499.283	8,83%	85,55%
800.001 - 1.000.000	265	0,77%	99,16%	235.023.039	5,53%	90,59%	207.490.954	5,41%	90,96%
1.000.001 - 1.500.000	215	0,62%	99,78%	257.233.441	6,06%	96,65%	225.382.869	5,88%	96,84%
1.500.001 - 2.000.000	57	0,16%	99,95%	97.321.940	2,29%	98,94%	83.626.220	2,18%	99,02%
2.000.001 - 3.000.000	15	0,04%	99,99%	34.161.302	0,80%	99,75%	29.111.770	0,76%	99,78%
3.000.001 - Hasta 3.610.309,09	3	0,01%	100,00%	10.788.538	0,25%	100,00%	8.558.123	0,22%	100,00%
TOTAL	**34.621**	100,00%		**4.246.783.517**	100,00%		**3.834.691.681**	100,00%	

Saldo por cuenta

F.F. MONI MOBILE XII

Estrato	Cuentas			Valor Nominal			Valor Fideicomitido		
	Cantidad	%	% Acum	$	%	% Acum	$	%	% Acum
Desde 547,82 - Hasta 5.000	170	1,19%	1,19%	505.198	0,01%	0,01%	478.352	0,01%	0,01%
5.001 - 10.000	233	1,63%	2,82%	1.711.348	0,04%	0,05%	1.623.254	0,04%	0,05%
10.001 - 12.500	129	0,90%	3,72%	1.470.664	0,03%	0,09%	1.394.545	0,04%	0,09%
12.501 - 15.000	152	1,06%	4,79%	2.074.417	0,05%	0,14%	1.969.512	0,05%	0,14%
15.001 - 17.500	141	0,99%	5,78%	2.296.666	0,05%	0,19%	2.157.926	0,06%	0,20%
17.501 - 20.000	115	0,81%	6,58%	2.145.265	0,05%	0,24%	2.020.952	0,05%	0,25%
20.001 - 25.000	245	1,72%	8,30%	5.508.482	0,13%	0,37%	5.187.785	0,14%	0,39%
25.001 - 30.000	290	2,03%	10,33%	7.959.712	0,19%	0,56%	7.502.621	0,20%	0,58%
30.001 - 40.000	478	3,35%	13,67%	16.647.464	0,39%	0,95%	15.686.769	0,41%	0,99%
40.001 - 50.000	463	3,24%	16,91%	20.785.335	0,49%	1,44%	19.515.477	0,51%	1,50%
50.001 - 75.000	1.164	8,15%	25,06%	72.659.669	1,71%	3,15%	68.076.310	1,78%	3,28%
75.001 - 100.000	969	6,78%	31,84%	84.453.992	1,99%	5,14%	78.715.017	2,05%	5,33%
100.001 - 150.000	1.586	11,10%	42,95%	196.155.219	4,62%	9,76%	182.539.747	4,76%	10,09%
150.001 - 200.000	1.329	9,30%	52,25%	230.714.128	5,43%	15,19%	213.430.126	5,57%	15,65%
200.001 - 300.000	1.873	13,11%	65,36%	462.268.904	10,89%	26,08%	425.108.158	11,09%	26,74%
300.001 - 400.000	1.352	9,46%	74,83%	468.201.307	11,02%	37,10%	427.577.825	11,15%	37,89%
400.001 - 600.000	1.679	11,75%	86,58%	819.795.061	19,30%	56,40%	743.034.676	19,38%	57,27%
600.001 - 800.000	848	5,94%	92,52%	586.476.709	13,81%	70,21%	525.872.000	13,71%	70,98%
800.001 - 1.000.000	448	3,14%	95,65%	398.915.630	9,39%	79,61%	354.705.575	9,25%	80,23%
1.000.001 - 1.500.000	448	3,14%	98,79%	540.949.597	12,74%	92,35%	477.227.837	12,45%	92,68%
1.500.001 - 2.000.000	129	0,90%	99,69%	219.474.037	5,17%	97,51%	190.947.435	4,98%	97,66%
2.000.001 - 2.500.000	33	0,23%	99,92%	72.776.880	1,71%	99,23%	62.539.455	1,63%	99,29%
2.500.001 - 3.000.001	7	0,05%	99,97%	18.861.668	0,44%	99,67%	16.403.794	0,43%	99,71%
3.000.001 Hasta 3.610.309	4	0,03%	100,00%	13.976.163	0,33%	100,00%	10.976.534	0,29%	100,00%
TOTAL	**14.285**	100,00%		**4.246.783.517**	100,00%		**3.834.691.681**	100,00%	

Capital original por crédito

Estrato	Creditos			Valor Nominal			Valor Fideicomitido		
	Cantidad	%	% Acum	$	%	% Acum	$	%	% Acum
Desde 500 - Hasta 5.000	2.124	6,14%	6,14%	6.248.718	0,15%	0,15%	5.921.411	0,15%	0,15%
5.001 - 7.500	1.871	5,40%	11,54%	11.007.069	0,26%	0,41%	10.457.672	0,27%	0,43%
7.501 - 10.000	3.107	8,97%	20,51%	37.740.236	0,89%	1,30%	34.942.065	0,91%	1,34%
10.001 - 15.000	1.846	5,33%	25,85%	31.930.364	0,75%	2,05%	29.364.172	0,77%	2,10%
15.001 - 20.000	2.684	7,75%	33,60%	64.873.377	1,53%	3,57%	59.756.132	1,56%	3,66%
20.001 - 25.000	1.069	3,09%	36,69%	32.326.544	0,76%	4,34%	29.651.306	0,77%	4,44%
25.001 - 30.000	2.078	6,00%	42,69%	75.854.510	1,79%	6,12%	69.677.737	1,82%	6,25%
30.001 - 40.000	1.865	5,39%	48,07%	88.308.099	2,08%	8,20%	80.630.806	2,10%	8,36%
40.001 - 50.000	2.907	8,40%	56,47%	183.049.540	4,31%	12,51%	167.580.412	4,37%	12,73%
50.001 - 75.000	2.801	8,09%	64,56%	233.826.798	5,51%	18,02%	212.548.462	5,54%	18,27%
75.001 - 100.000	3.854	11,13%	75,69%	483.317.332	11,38%	29,40%	440.462.047	11,49%	29,75%
100.001 - 150.000	2.713	7,84%	83,53%	492.408.205	11,59%	40,99%	446.030.689	11,63%	41,39%
150.001 - 200.000	2.110	6,09%	89,62%	552.625.394	13,01%	54,01%	500.014.011	13,04%	54,43%
200.001 - 250.000	947	2,74%	92,36%	309.822.961	7,30%	61,30%	280.790.030	7,32%	61,75%
250.001 - 300.000	945	2,73%	95,09%	387.595.492	9,13%	70,43%	349.575.798	9,12%	70,86%
300.001 - 350.000	441	1,27%	96,36%	210.379.578	4,95%	75,38%	190.569.163	4,97%	75,83%
350.001 - 400.000	413	1,19%	97,56%	246.506.901	5,80%	81,19%	219.899.509	5,73%	81,57%
400.001 - 500.000	426	1,23%	98,79%	308.163.108	7,26%	88,44%	275.775.927	7,19%	88,76%
500.001 - 600.000	196	0,57%	99,35%	176.333.710	4,15%	92,60%	157.474.100	4,11%	92,87%
600.001 - 800.000	141	0,41%	99,76%	168.276.950	3,96%	96,56%	146.862.024	3,83%	96,70%
800.001 Hasta 1.650.000	83	0,24%	100,00%	146.188.631	3,44%	100,00%	126.708.207	3,30%	100,00%
TOTAL	**34.621**	100%		**4.246.783.517**	100%		**3.834.691.681**	100%	

Cuotas cedidas por crédito

Cuotas	Creditos			Valor Nominal			Valor Fideicomitido		
	Cantidad	%	% Acum	$	%	% Acum	$	%	% Acum
1	11.624	33,57%	33,57%	480.466.129	11,31%	11,31%	461.948.379	12,05%	12,05%
2	6.034	17,43%	51,00%	445.277.298	10,49%	21,80%	416.467.497	10,86%	22,91%
3	5.246	15,15%	66,16%	691.386.536	16,28%	38,08%	646.876.807	16,87%	39,78%
4	2.943	8,50%	74,66%	431.459.995	10,16%	48,24%	389.736.794	10,16%	49,94%
5	4.610	13,32%	87,97%	1.007.237.066	23,72%	71,96%	876.981.135	22,87%	72,81%
6	4.052	11,70%	99,68%	1.107.567.501	26,08%	98,04%	975.710.477	25,44%	98,25%
12	112	0,32%	100,00%	83.388.992	1,96%	100,00%	66.970.593	1,75%	100,00%
TOTAL	**34.621**	100,00%		**4.246.783.517**	100,00%		**3.834.691.681**	100,00%	

Cuotas originales por crédito

F.F. MONI MOBILE XII

Cuotas	Creditos			Valor Nominal			Valor Fideicomitido		
	Cantidad	%	% Acum	$	%	% Acum	$	%	% Acum
1	4.423	12,78%	12,78%	247.247.855	5,82%	5,82%	241.019.714	6,29%	6,29%
2	796	2,30%	15,07%	41.767.675	0,98%	6,81%	40.003.995	1,04%	7,33%
3	16.658	48,12%	63,19%	1.204.098.263	28,35%	35,16%	1.131.313.092	29,50%	36,83%
4	0	0,00%	63,19%	0	0,00%	35,16%	0	0,00%	36,83%
5	0	0,00%	63,19%	0	0,00%	35,16%	0	0,00%	36,83%
6	12.447	35,95%	99,14%	2.607.450.476	61,40%	96,56%	2.305.615.082	60,13%	96,96%
12	297	0,86%	100,00%	146.219.247	3,44%	100,00%	116.739.797	3,04%	100,00%
TOTAL	**34.621**	100,00%		**4.246.783.517**	100,00%		**3.834.691.681**	100,00%	

Tasa de interés (T.N.A)

TNA	Créditos			Valor Nominal			Valor Fideicomitido		
	Cantidad	%	% Acum	$	%	% Acum	$	%	% Acum
Desde 185% - Hasta 325%	4.513	13,04%	13,04%	831.349.513	19,58%	19,58%	728.610.267	19,00%	19,00%
326% - 351%	3.062	8,84%	21,88%	424.250.810	9,99%	29,57%	379.559.542	9,90%	28,90%
352% -375 %	8.155	23,56%	45,43%	973.695.332	22,93%	52,49%	881.645.488	22,99%	51,89%
376% -401 %	7.719	22,30%	67,73%	1.130.261.687	26,61%	79,11%	1.014.792.607	26,46%	78,35%
402% -425 %	3.419	9,88%	77,61%	258.721.467	6,09%	85,20%	240.138.509	6,26%	84,62%
426% -451 %	6.680	19,29%	96,90%	530.201.544	12,48%	97,69%	498.692.507	13,00%	97,62%
452% -551 %	507	1,46%	98,37%	68.377.707	1,61%	99,30%	62.309.486	1,62%	99,25%
552% - Hasta 586,82%	566	1,63%	100,00%	29.925.457	0,70%	100,00%	28.943.274	0,75%	100,00%
TOTAL	**34.621**	100,00%		**4.246.783.517**	100,00%		**3.834.691.681**	100,00%	

Costo financiero total

Estrato	Créditos			Valor Nominal			Valor Fideicomitido		
	Cantidad	%	% Acum	$	%	% Acum	$	%	% Acum
Desde 223,85% - Hasta 350%	852	2,46%	2,46%	273.799.175	6,45%	6,45%	231.637.165	6,04%	6,04%
351% - 401%	5.279	15,25%	17,71%	889.334.238	20,94%	27,39%	788.184.939	20,55%	26,59%
402% - 451%	8.581	24,79%	42,49%	1.012.569.531	23,84%	51,23%	917.756.418	23,93%	50,53%
452% - 475%	8.060	23,28%	65,78%	1.132.147.815	26,66%	77,89%	1.018.404.239	26,56%	77,09%
476% - 501%	1.541	4,45%	70,23%	162.517.901	3,83%	81,72%	149.819.155	3,91%	80,99%
502% - 525%	2.633	7,61%	77,83%	154.538.471	3,64%	85,36%	145.262.410	3,79%	84,78%
526% - 550%	7.071	20,42%	98,26%	589.994.050	13,89%	99,25%	552.797.880	14,42%	99,20%
551% - 650%	33	0,10%	98,35%	1.856.750	0,04%	99,29%	1.786.497	0,05%	99,24%
651% - Hasta 710,05%	571	1,65%	100,00%	30.025.585	0,71%	100,00%	29.042.979	0,76%	100,00%
TOTAL	**34.621**	100,00%		**4.246.783.517**	100,00%		**3.834.691.681**	100,00%	

Plazo original por crédito

Cuotas	Creditos			Valor Nominal			Valor Fideicomitido		
	Cantidad	%	% Acum	$	%	% Acum	$	%	% Acum
1	4.423	12,78%	12,78%	247.247.855	5,82%	5,82%	241.019.714	6,29%	6,29%
2	796	2,30%	15,07%	41.767.675	0,98%	6,81%	40.003.995	1,04%	7,33%
3	16.658	48,12%	63,19%	1.204.098.263	28,35%	35,16%	1.131.313.092	29,50%	36,83%
4	0	0,00%	63,19%	0	0,00%	35,16%	0	0,00%	36,83%
5	0	0,00%	63,19%	0	0,00%	35,16%	0	0,00%	36,83%
6	12.447	35,95%	99,14%	2.607.450.476	61,40%	96,56%	2.305.615.082	60,13%	96,96%
12	297	0,86%	100,00%	146.219.247	3,44%	100,00%	116.739.797	3,04%	100,00%
TOTAL	**34.621**	100,00%		**4.246.783.517**	100,00%		**3.834.691.681**	100,00%	

Plazo remanente de los créditos

Cuotas	Creditos			Valor Nominal			Valor Fideicomitido		
	Cantidad	%	% Acum	$	%	% Acum	$	%	% Acum
1	11.624	33,57%	33,57%	480.466.129	11,31%	11,31%	461.948.379	12,05%	12,05%
2	6.034	17,43%	51,00%	445.277.298	10,49%	21,80%	416.467.497	10,86%	22,91%
3	5.246	15,15%	66,16%	691.386.536	16,28%	38,08%	646.876.807	16,87%	39,78%
4	2.943	8,50%	74,66%	431.459.995	10,16%	48,24%	389.736.794	10,16%	49,94%
5	4.610	13,32%	87,97%	1.007.237.066	23,72%	71,96%	876.981.135	22,87%	72,81%
6	4.052	11,70%	99,68%	1.107.567.501	26,08%	98,04%	975.710.477	25,44%	98,25%
12	112	0,32%	100,00%	83.388.992	1,96%	100,00%	66.970.593	1,75%	100,00%
TOTAL	**34.621**	100,00%		**4.246.783.517**	100,00%		**3.834.691.681**	100,00%	
Plazo Promedio	**3**								

Tipo de Deudor

VOLVER AL INICIO

F.F. MONI MOBILE XII

Persona	Creditos			Valor Nominal			Valor Fideicomitido		
	Cantidad	%	% Acum	$	%	% Acum	$	%	% Acum
Fisica	34.621	100,00%	100,00%	4.246.783.517	100,00%	100,00%	3.834.691.681	100,00%	100,00%
Juridica	0	0,00%	100,00%	0	0,00%	100,00%	0	0,00%	100,00%
TOTAL	**34.621**			**4.246.783.517**			**3.834.691.681**		

Tipo	Creditos			Valor Nominal			Valor Fideicomitido		
	Cantidad	%	% Acum	$	%	% Acum	$	%	% Acum
Nuevo	1.453	4,20%	4,20%	106.262.942	2,50%	2,50%	98.241.916	2,56%	2,56%
Recurrente	33.168	95,80%	100,00%	4.140.520.575	97,50%	100,00%	3.736.449.765	97,44%	100,00%
TOTAL	**34.621**	100,00%		**4.246.783.517**	100,00%		**3.834.691.681**	100,00%	

Créditos cedidos a la Fecha de Corte

Nº de Lote	Fecha de corte	Fecha de Selección	Cantidad de Créditos	Capital Cedido	Interés Cedido	Valor Nominal	Valor Fideicomitido
1	30/8/2024	13/5/2024	3.065	$ 180.000.043	$ 113.764.436	$ 293.764.479	$ 292.859.510
2	30/8/2024	16/5/2024	9.543	$ 400.000.012	$ 176.788.456	$ 576.788.468	$ 575.487.235
3	30/8/2024	21/5/2024	3.251	$ 170.000.017	$ 95.524.781	$ 265.524.798	$ 264.564.598
4	30/8/2024	7/6/2024	3.277	$ 250.000.022	$ 212.383.927	$ 462.383.949	$ 460.353.076
5	30/8/2024	18/6/2024	5.591	$ 350.000.068	$ 200.961.621	$ 550.961.689	$ 549.199.515
6	30/8/2024	12/7/2024	1.392	$ 200.000.049	$ 184.935.057	$ 384.935.106	$ 382.883.604
7	30/8/2024	22/7/2024	2.871	$ 225.000.029	$ 155.664.611	$ 380.664.640	$ 344.338.490
8	30/8/2024	19/8/2024	1.621	$ 250.000.004	$ 218.097.520	$ 468.097.524	$ 425.835.852
9	30/8/2024	21/8/2024	4.521	$ 350.000.033	$ 188.170.766	$ 538.170.799	$ 506.454.627
Total cesiones (Lotes 1 a 9)			**35.132**	**$ 2.375.000.278**	**$ 1.546.291.174**	**$ 3.921.291.453**	**$ 3.801.976.506**
Altas a la Nueva Fecha de Análisis	30/8/2024	17/7/2024	29.082	$ 1.664.560.249	$ 1.023.025.509	$ 2.687.585.758	$ 2.527.206.881
Bajas a la Nueva Fecha de Análisis	30/8/2024	17/7/2024	28.432	$ 1.570.361.055	$ 964.310.096	$ 2.534.671.150	$ 2.527.205.560
Revolving	30/8/2024	-	28.829	$ 1.663.561.445	$ 1.049.215.602	$ 2.712.777.047	$ 2.560.554.542
Cobranzas	30/8/2024	30/8/2024	32.403	$ 1.618.553.522	$ 938.041.824	$ 2.556.595.346	$ 2.528.953.331
Altas	30/8/2024	29/8/2024	3.160	$ 78.548.564	$ 64.928.382	$ 143.476.946	$ 123.974.127
Bajas	30/8/2024	30/8/2024	747	$ 73.530.783	$ 53.550.408	$ 127.081.191	$ 122.861.485
Total			**34.621**	**$ 2.519.225.176**	**$ 1.727.558.340**	**$ 4.246.783.517**	**$ 3.834.691.681**

Fecha de Corte:

	Créditos	Cuotas	Capital	Interés	Valor Nominal	Valor Fideicomitido
Bajas x Reemplazo	3.160	3.681	$ 73.530.783,09	$ 53.550.408,19	$ 127.081.191,28	$ 122.861.484,63
Altas x Reemplazo	747	3.412	$ 78.548.564,32	$ 64.928.382,12	$ 143.476.946,44	$ 123.974.126,64
Muestra seleccionada	150	683	$ 15.712.095,31	$ 12.924.350,63	$ 28.636.445,94	$ 24.615.253,61

Estado de situación de deudores al 31 de julio de 2024

ATRASO CARTERA TOTAL

Sit	Atraso	Saldo Capital		
		$	%	% Acum
1	Sin Atraso	5.324.482.439	72,55%	72,6%
2	1 - 30	290.864.355	3,96%	76,5%
3	31 - 90	417.809.538	5,69%	82,2%
4	91 - 180	466.346.974	6,35%	88,6%
5	181 - 365	495.362.975	6,75%	95,3%
6	> 365	343.884.717	4,69%	100,0%
TOTAL	TOTAL	7.338.750.999	100%	

Mora mayor a 90 días	*1.305.594.666*	*17,8%*
Mora mayor a 180 días	*839.247.692*	*11,4%*

F.F. MONI MOBILE XII

ATRASO CARTERA TOTAL				
Sit	Atraso	Saldo Nominal		
		$	%	% Acum
1	Sin Atraso	9.842.818.215	72,41%	72,4%
2	1 - 30	533.194.981	3,92%	76,3%
3	31 - 90	783.004.858	5,76%	82,1%
4	91 - 180	921.101.928	6,78%	88,9%
5	181 - 365	927.044.652	6,82%	95,7%
6	> 365	585.780.280	4,31%	100,0%
TOTAL	TOTAL	13.592.944.913	100%	
	Mora mayor a 90 días	*2.433.926.859*	*17,9%*	
	Mora mayor a 180 días	*1.512.824.931*	*11,1%*	

Se considera incobrabilidad a los créditos con atrasos mayores a 365 días.
A la fecha del presente Suplemento de Prospecto los Créditos fideicomitidos no han sido precancelados.

Cartera total vs cartera fideicomitida – 31 de julio 2024

	Analisis al 31 de julio 2024
Saldo Nominal Total	13.592.944.913
Saldo de Cartera Fideicomitida	4.194.321.083

Cantidad de cuentas totales y activas

	29/2/2024	31/3/2024	30/4/2024	31/5/2024	30/6/2024	31/7/2024
Cantidad de cuentas	222.612	223.795	226.189	227.322	228.841	230.675
Cuentas Activas	52.768	53.354	55.306	55.378	54.765	53.160
% Activas	23,70%	23,84%	24,45%	24,36%	23,93%	23,05%

Cantidad de créditos activos y clientes activos

	29/2/2024	31/3/2024	30/4/2024	31/5/2024	30/6/2024	31/7/2024
Cuentas Activas (Deuda Total >1)	52.768	53.354	55.306	55.378	54.765	53.160
Créditos Activos (Deuda Total >1)	147.570	149.768	161.423	169.262	168.606	164.200
Créditos Activos por Cliente Activo	2,80	2,81	2,92	3,06	3,08	3,09

XII.- FLUJO DE FONDOS TEÓRICO A LA FECHA DE CORTE

F.F. MONI MOBILE XII

Mes Vencimiento	Capital de los Créditos	Interes	Valor Nominal de los Créditos	Valor Fideicomitido
sep-24	714.685.569	557.441.560	1.272.127.129	1.224.833.609
oct-24	498.207.115	418.576.803	916.783.918	852.244.210
nov-24	429.369.194	313.827.136	743.196.330	667.963.071
dic-24	305.109.391	205.212.176	510.321.567	440.566.425
ene-25	276.346.355	132.026.468	408.372.823	339.785.154
feb-25	222.324.771	67.016.308	289.341.079	231.629.963
mar-25	34.852.256	14.261.408	49.113.664	37.747.157
abr-25	6.531.783	6.293.811	12.825.594	9.492.899
may-25	7.373.077	5.204.463	12.577.540	8.954.395
jun-25	8.587.164	3.968.467	12.555.631	8.594.972
jul-25	8.248.417	2.527.649	10.776.066	7.169.490
ago-25	7.590.084	1.202.091	8.792.175	5.710.336
TOTAL	**2.519.225.176**	**1.727.558.340**	**4.246.783.516**	**3.834.691.681**

Fecha de Análisis: Es el 13 de mayo de 2024, 16 de mayo de 2024, 21 de mayo de 2024, 7 de junio de 2024, 18 de junio de 2024, 12 de julio de 2024, 22 de julio de 2024, 19 de agosto de 2024 y 21 agosto de 2024,07 de febrero de 2024, 14 de febrero de 2024, 20 de febrero de 2024, 19 de marzo de 2024, 05 de abril de 2024, 15 de abril de 2024 para los Lotes 1, 2, 3, 4, 5, y 6, 7, 8 y 9 respectivamente.

El Flujo de Fondos refleja la cartera inicial cedida al fideicomiso.

Al **13** de Septiembre de 2024 la cobranza acumulada desde la Fecha de Corte asciende a $1.122.051.758,50 las cuales han sido aplicadas para la adquisición de nuevos créditos de conformidad con el artículo 1.4 del Contrato Suplementario de Fideicomiso.

FACTIBILIDAD FINANCIERA

	Vencimientos Teoricos	Pagos estimados de Servicios del mes	Gastos e impuestos del mes y reposición del fondo de gastos	Mora, Recupero de Mora e Incobrabilidad del mes	Revolving del mes (Valor Fideicomitido)	Revolving del mes (Valor Nominal)
sep-24	$ 1.272.127.129	$ -	$ -7.929.839	$ -226.344.492	$ 1.037.852.798	$ 1.164.919.874
oct-24	$ 1.193.183.156	$ -	$ -12.397.533	$ -113.616.861	$ 1.067.168.762	$ 1.197.825.069
nov-24	$ 1.260.883.253	$ 354.958.269	$ -12.967.516	$ -95.683.342	$ 797.274.126	$ 897.536.295
dic-24	$ 1.189.732.869	$ 478.536.363	$ -12.701.831	$ -65.571.450	$ 632.923.225	$ 712.517.248
ene-25	$ 1.138.602.350	$ 495.506.933	$ -12.326.210	$ -52.544.096	$ 578.225.111	$ 650.940.507
feb-25	$ 1.061.707.407	$ 482.957.917	$ -11.697.780	$ -44.602.266	$ 522.449.444	$ 588.150.702
mar-25	$ 856.347.126	$ 441.725.900	$ -11.083.125	$ -15.838.700	$ 387.699.401	$ 436.455.006
abr-25	$ 701.513.414	$ 229.228.471	$ -10.327.751	$ -7.453.835	$ 454.503.357	$ 511.659.974
may-25	$ 611.080.281	$ 223.372.271	$ -9.964.961	$ -10.413.813	$ 367.329.236	$ 413.523.166
jun-25	$ 549.105.453	$ 217.516.071	$ -9.814.818	$ -13.636.588	$ 308.137.976	$ 346.888.238
jul-25	$ 516.270.978	$ 211.659.871	$ -9.750.086	$ -18.286.053	$ 276.574.968	$ 311.355.989
ago-25	$ 495.264.600	$ 177.122.671	$ -9.829.199	$ -20.906.259	$ 287.406.471	$ 323.549.617
sep-25	$ 536.865.746	$ 92.607.660	$ -10.172.093	$ -32.171.919	$ 401.914.074	$ 452.457.266
oct-25	$ 871.878.705	$ 276.480.840	$ -11.755.841	$ -89.931.647	$ 493.710.377	$ -
Totales	**$ 12.254.562.467**	**$ 3.681.673.237**	**$ -152.718.583**	**$ -807.001.321**	**$ 7.613.169.326**	**$ 8.007.778.951**

Nota: se informa que en los meses en los cuales el signo es negativo, la mora e incobrabilidad es superior al recupero de la mora. Respecto al signo positivo, en estos casos el recupero de la mora es superior a la incobrabilidad y la mora del mes.

El cuadro de factibilidad financiera se armó sobre la base de una simulación del revolving de la cartera, en la cual la cartera incorporada en cada revolving presenta una caída con características similares a la cartera determinada al origen tanto en plazo como en condiciones, difiriendo de esta manera el cuadro teórico del flujo de fondos inicial. Por otra parte, los ingresos estimados por cobranzas reflejan el comportamiento histórico de la cobranza sobre saldo adeudado. Desde la fecha de análisis hasta la primera fecha de pago de servicio se ha aplicado revolving.

Cabe aclarar que teniendo en cuenta la gran cantidad de variables que incidirán en los pagos de amortización, intereses o renta de los VDF el presente es un cuadro estimado que podría diferir de la cobranza, la amortización, intereses o renta real de los VDFA y de los VDFB.

XIII.- CUADROS DE PAGO DE SERVICIOS

F.F. MONI MOBILE XII

Para el armado de los cuadros de pago de servicios se ha considerado una mora e incobrabilidad neta de la cartera por un total estimado de $ 807.001.321 ; IIBB por un total estimado de $ 72.819.838, previsiones, Gastos Afrontados por el Fiduciante y gastos del fideicomiso por un total de $ 79.898.745. Estos supuestos podrían no verificarse en el futuro.

Cuadros de pago calculados a tasa mínima

Valores de Deuda Fiduciaria A				
Fecha Pago	Capital	Interés	Servicio	Saldo
15/10/2024	-	-	-	2.868.349.000
15/11/2024	229.468.000	125.490.269	354.958.269	2.638.881.000
16/12/2024	401.569.000	76.967.363	478.536.363	2.237.312.000
15/1/2025	430.252.000	65.254.933	495.506.933	1.807.060.000
17/2/2025	430.252.000	52.705.917	482.957.917	1.376.808.000
17/3/2025	401.569.000	40.156.900	441.725.900	975.239.000
15/4/2025	200.784.000	28.444.471	229.228.471	774.455.000
15/5/2025	200.784.000	22.588.271	223.372.271	573.671.000
16/6/2025	200.784.000	16.732.071	217.516.071	372.887.000
15/7/2025	200.784.000	10.875.871	211.659.871	172.103.000
15/8/2025	172.103.000	5.019.671	177.122.671	-
Total	**2.868.349.000**	**444.235.737**	**3.312.584.737**	

Para la estimación del interés, se ha considerado la tasa mínima del **35**% TNA asumiendo como Fecha de Integración el **1** de **octubre** de 2024.

Valores de Deuda Fiduciaria B				
Fecha Pago	Capital	Interés	Servicio	Saldo
-	-	-	-	268.428.000
15/9/2025	-	92.607.660	92.607.660	268.428.000
15/10/2025	268.428.000	8.052.840	276.480.840	-
Total	**268.428.000**	**100.660.500**	**369.088.500**	

Para la estimación del interés, se ha considerado la tasa mínima del **36**% TNA asumiendo como Fecha de Integración el 1 de **octubre** de 2024.

Cuadros de pago calculados a tasa máxima

F.F. MONI MOBILE XII

Valores de Deuda Fiduciaria A				
Fecha Pago	Capital	Interés	Servicio	Saldo
-	-	-	-	2.868.349.000
15/11/2024	229.468.000	233.053.356	462.521.356	2.638.881.000
16/12/2024	401.569.000	142.939.388	544.508.388	2.237.312.000
15/1/2025	430.252.000	121.187.733	551.439.733	1.807.060.000
17/2/2025	430.252.000	97.882.417	528.134.417	1.376.808.000
17/3/2025	401.569.000	74.577.100	476.146.100	975.239.000
15/4/2025	200.784.000	52.825.446	253.609.446	774.455.000
15/5/2025	200.784.000	41.949.646	242.733.646	573.671.000
16/6/2025	200.784.000	31.073.846	231.857.846	372.887.000
15/7/2025	200.784.000	20.198.046	220.982.046	172.103.000
15/8/2025	172.103.000	9.322.246	181.425.246	-
Total	**2.868.349.000**	**825.009.224**	**3.693.358.224**	**-**

Para la estimación del interés, se ha considerado la tasa máxima del **65**% TNA asumiendo como Fecha de Integración el **1** de **octubre** de 2024.

Valores de Deuda Fiduciaria B				
Fecha Pago	Capital	Interés	Servicio	Saldo
-	-	-	-	268.428.000
15/9/2025	-	169.780.710	169.780.710	268.428.000
15/10/2025	268.428.000	14.763.540	283.191.540	-
Total	**268.428.000**	**184.544.250**	**452.972.250**	

Para la estimación del interés, se ha considerado la tasa máxima del **66**% TNA asumiendo como Fecha de Integración el **1** de **octubre** de 2024.

XIV.-ESTRUCTURA DE LA OPERACIÓN

Para obtener información sobre el presente acápite véase la sección pertinente en el Suplemento de Prospecto en su versión completa.

XV.-COLOCACIÓN Y NEGOCIACIÓN DE LOS VALORES DE DEUDA FIDUCIARIA

1. Los Valores de Deuda Fiduciaria serán colocados por oferta pública en la República Argentina conforme a la ley 26.831 y las Normas de la CNV. Se aplicará el procedimiento de colocación establecido en las Normas de la CNV, a través del sistema de Oferta Pública Primaria del mercado denominado “Bolsas y Mercados Argentinos S.A.” (“BYMA”) (BYMA PRIMARIAS – Sistema de Colocaciones Primarias) optando por el mecanismo de subasta o licitación pública bajo la modalidad “abierta”. La colocación estará a cargo de Banco de Valores S.A., First Capital Markets S.A., BACS Banco de Crédito y Securitización S.A., Banco de Servicios y Transacciones S.A., Provincia Bursátil S.A.,Banco Patagonia S.A y Banco Supervielle S.A junto con la red de Agentes y Sociedades del BYMA. Los Colocadores percibirán una comisión de hasta el 0,60% sobre el monto efectivamente colocado entre terceros.

Banco de Valores S.A. será el encargado de generar en BYMA Primarias el pliego de licitación de la colocación primaria de Valores de Deuda Fiduciaria para que los Colocadores ingresen las ofertas. Los restantes agentes miembros de Bolsas y Mercados Argentinos S.A. interesados en participar en la subasta deberán solicitar a Banco de Valores S.A. (a través de los siguientes datos de contacto: (i) Julian Montoya, email jmontoya@valo.ar y (ii) Ilan Imventarza, email iimventarza@valo.ar) la habilitación a la rueda antes de la finalización del periodo de difusión, a efectos dar cumplimiento a las obligaciones que les corresponden en materia de prevención de lavado de activos y financiación del terrorismo, y deberán presentar una

F.F. MONI MOBILE XII

declaración jurada a los Colocadores respecto del cumplimiento de sus obligaciones, a efectos de proteger la integridad de la colocación.

2. Existe un convenio de underwriting en virtud del cual Banco de Valores S.A. Banco de Servicios y Transacciones S.A., BACS Banco de Crédito y Securitización S.A. , Banco Patagonia S.A y Banco Supervielle S.A, se comprometen a adquirir hasta cierto monto determinado, los VDFA que no hubieran sido adquiridos por el público a la finalización del Período de Colocación.

3. Los Colocadores realizarán sus mejores esfuerzos para colocar los Valores de Deuda Fiduciaria, los cuales podrán incluir entre otros, los siguientes actos cumpliendo con los requisitos exigidos por las Normas de la CNV: (i) contactos personales con potenciales inversores; (ii) envío de correos electrónicos a potenciales inversores con material de difusión; (iii) eventualmente, mediante publicaciones y avisos en medios de difusión; (iv) conferencias telefónicas con potenciales inversores; (v) distribución de material de difusión escrito a potenciales inversores; (vi) remisión de material impreso; (vii) reuniones informativas individuales o colectivas ("road shows") con potenciales inversores acerca de las características de los Valores de Deuda Fiduciaria y de los activos fideicomitidos en particular, de conformidad con lo previsto por las Normas de la CNV.

4.- Los inversores interesados en obtener una copia del Prospecto del Programa y del presente Suplemento de Prospecto podrán retirarlas, durante el Período de Colocación, en las oficinas del Fiduciario en el horario de 10 a 15hs., sito en Sarmiento 310, Buenos Aires.

5. Los inversores interesados en la adquisición de los Valores de Deuda Fiduciaria deberán manifestar su voluntad a través de una oferta de suscripción presentada en BYMA PRIMARIAS por los Colocadores o a los agentes miembros del Bolsas y Mercados Argentinos S.A. o a cualquier otro agente habilitado dentro del país (en conjunto los "Operadores con Acceso a BYMA PRIMARIAS"), las cuales serán consideradas firmes y vinculantes. Los Operadores con Acceso a BYMA PRIMARIAS serán los encargados de ingresar las ofertas de suscripción en el sistema BYMA PRIMARIAS para lo cual no requieren de autorización previa de los Colocadores.

6. Se publicará un aviso de colocación en los sistemas de información del mercado autorizado donde se negocien los Valores de Deuda Fiduciaria y en la Autopista de Información Financiera ("AIF") de la CNV, en el que se indicará, entre otros, la fecha de inicio y de finalización del Período de Colocación (conforme se define más adelante), la fecha de liquidación, y los domicilios de los Colocadores.

El período de colocación incluirá un plazo mínimo de 1 (un) Día Hábil bursátil para la difusión y un plazo mínimo de 1 (un) Día Hábil bursátil para la subasta o licitación pública (el "Período de Difusión" y el "Período de Licitación", respectivamente, y en su conjunto el "Período de Colocación"). El Período de Difusión o el Período de Licitación podrá ser prorrogado, modificado o suspendido por el Fiduciario, de común acuerdo con los Colocadores y el Fiduciante, circunstancia que se informará mediante la publicación de un nuevo aviso de colocación en los sistemas de información del mercado donde se negocien los Valores de Deuda Fiduciaria y en la AIF dejando expresa constancia que los inversores iniciales podrán, en su caso, retirar sus ofertas sin penalización alguna hasta el Día Hábil anterior al cierre del Período de Licitación. Las invitaciones a formular ofertas serán cursadas por los Colocadores a un amplio número de operadores y potenciales inversores, por los medios habituales del mercado, especialmente correo electrónico.

En caso que existiere un error material en la información contenida en una Oferta ingresada a BYMA PRIMARIAS o una Oferta ingresada a BYMA PRIMARIAS fuere sustancialmente inconsistente con la orden o instrucción cursada por el potencial inversor, el Operador con Acceso a BYMA PRIMARIAS a través del cual se hubiere ingresado dicha Oferta podrá solicitar al BYMA, con carácter previo al cierre del Período de Licitación, que se rectifique la Oferta ingresada a BYMA PRIMARIAS exclusivamente en aquellos aspectos materialmente erróneos o sustancialmente inconsistentes.

Al finalizar el Período de Colocación se comunicará a los interesados el precio de suscripción y las cantidades asignadas, quedando perfeccionado el contrato de suscripción conforme con dichos parámetros, con aquellos inversores que hubieran ofrecido una TIR igual o menor a la Tasa de Corte debiendo pagarse el precio de suscripción dentro de las 48 horas hábiles bursátiles siguientes.

7. Los Valores de Deuda Fiduciaria serán colocados mediante el sistema denominado "subasta holandesa modificada" al precio que surja de la oferta y demanda, incluso bajo la par, conforme al rango de TIR ofrecido en las Ofertas presentadas por los agentes habilitados en BYMA PRIMARIAS durante el Período de Licitación (el "Precio de Suscripción").

Los Colocadores podrán indicar en el aviso de colocación una tasa de corte mínima aplicable a cada clase de los Valores de Deuda Fiduciaria (la "Tasa de Corte Mínima"), que los oferentes podrán incluir en las ofertas de suscripción. Todas las ofertas de suscripción en las que los inversores hubieran solicitado una tasa menor a la Tasa de Corte Mínima, serán consideradas como realizadas a una tasa igual a la Tasa de Corte Mínima.

La unidad mínima de negociación para los Valores de Deuda Fiduciaria será de V$N 1.

F.F. MONI MOBILE XII

Las ofertas de suscripción relativas a los Valores de Deuda Fiduciaria deberán ser iguales o superiores a la suma de V/N $ 1.000.

8. Para la suscripción de los Valores de Deuda Fiduciaria, cada oferente que cumpla con los requisitos exigidos podrá presentar una o más ofertas de suscripción por los *Tramos Competitivo y no Competitivo*.

Tramo Competitivo: La totalidad de las Ofertas correspondientes a los Valores de Deuda Fiduciaria de cada clase mayores a V/N $ 150.000 se consideran "*ofertas de tramo competitivo*" y deberán indicar, en todos los casos la TIR solicitada.

Tramo no Competitivo: La totalidad de las Ofertas correspondientes a los Valores de Deuda Fiduciaria de cada clase iguales o inferiores a V/N $ 150.000 se consideran "ofertas de tramo no competitivo" y, a diferencia de las del "tramo competitivo", no deberán incluir la TIR. Se adjudicarán a la Tasa de Corte o, conforme las cantidades solicitadas sin prorrateo alguno, no pudiendo superar el 50% del monto total adjudicado a terceros de la emisión de la clase respectiva. Cuando las Ofertas en el "tramo no competitivo" superen el 50% mencionado, la totalidad de las mismas serán prorrateadas reduciéndose por lo tanto en forma proporcional el monto adjudicado hasta alcanzar el 50% del monto total adjudicado a terceros de la emisión de la clase respectiva. En consecuencia, si en una determinada clase no hubieran ofertas formuladas por el Tramo Competitivo adjudicadas a terceros entonces tampoco podrán adjudicarse en dicha clase las ofertas del Tramo no competitivo.

9. Las Ofertas recibidas para los Valores de Deuda Fiduciaria serán adjudicadas de la siguiente manera en forma separada para cada una de las clases: en primera instancia se adjudicará la sumatoria de los montos de las Ofertas recibidas por el Tramo no Competitivo -teniendo en cuenta las restricciones del párrafo precedente-; luego el monto restante se adjudicará a las recibidas bajo el Tramo Competitivo, comenzando con las Ofertas que soliciten la menor TIR y continuando hasta agotar los títulos disponibles de la clase correspondiente. A los efectos de la determinación de la Tasa de Corte, se tomará en cuenta la sumatoria de los montos de las Ofertas recibidas por el Tramo no Competitivo y Competitivo.

La adjudicación se realizará a un precio único para cada clase (establecido sobre la base de la mayor tasa aceptada) para todas las Ofertas aceptadas (la "Tasa de Corte"), que se corresponderá con la mayor tasa que agote la cantidad de Valores de Deuda Fiduciaria de cada clase que se resuelva colocar.

Una vez finalizado el Período de Licitación, el Fiduciante - sin perjuicio de lo dispuesto en el párrafo siguiente -, considerando criterios objetivos podrá ejercer su derecho de aceptar ofertas por los VDF hasta un nivel de tasa ofrecida estableciendo una Tasa de Corte expresada en tasa nominal anual, que será igual a la Tasa Cupón o la Tasa de Corte Mínima establecida, la mayor de éstas; o a alguna tasa ofrecida superior a la misma e inferior a la mayor tasa ofrecida, Si como consecuencia de lo mencionado precedentemente, quedan VDF sin colocar, los mismos serán adjudicados al Fiduciante en pago por la cartera transferida al Fideicomiso a la Tasa de Corte. En caso que la tasa establecida en las condiciones de emisión de los Valores de Deuda Fiduciaria sea variable, se considerará "Tasa Cupón" a la tasa utilizada para elaborar el Cuadro de Pago de Servicios de los Valores de Deuda Fiduciaria. Ante la ausencia de ofertas respecto de una o más clases de los VDF el Fiduciante podrá solicitar al Fiduciario que le sean adjudicados los VDF - no adjudicados a los underwrites - de una o más clases en parte de pago por la transferencia fiduciaria de los créditos, en cuyo caso, les serán adjudicados a la Tasa Cupón o a la Tasa de Corte Mínima, la que sea mayor.

En el caso que todas las Ofertas recibidas en una determinada clase de los VDF fueran inferiores a la Tasa Cupón, luego de la aplicación de la Tasa de Corte Mínima si correspondiera, el Fiduciante podrán decidir adjudicar la Clase de que se trate a una Tasa de Corte igual a la Tasa Cupón siempre y cuando ésta sea superior a la Tasa de Corte Mínima.

En el supuesto que la totalidad de Ofertas aceptables fuera inferior a la cantidad total de Valores de Deuda Fiduciaria a colocar, se procederá a adjudicar al Fiduciante dicha cantidad inferior a la máxima TIR aceptada. Los Valores de Deuda Fiduciaria no colocados entre terceros, ni adjudicados a los Underwriters, podrán ser adjudicados al Fiduciante como parte de pago de la cartera de Créditos transferida al Fideicomiso a la máxima TIR aceptada.

El Fiduciario, siguiendo instrucciones del Fiduciante y de común acuerdo con los Colocadores y con los Underwriters, de corresponder, podrán considerar desierta la licitación en caso de (i) ausencia de Ofertas respecto de la totalidad de los valores ofrecidos de una o más clases de los VDF o (ii) en el caso que las Ofertas en el Tramo Competitivo no alcancen el 50% del monto de la emisión de una o más clases de los VDF aun cuando la totalidad de las ofertas de la clase respectiva superen el monto de la emisión o (iii) en el caso que las Ofertas en el Tramo Competitivo determinen una Tasa de Corte de una o más clases de los VDF que no sea aceptable para el Fiduciante (para lo cual requerirá la conformidad de los Underwriters respecto de la/s clase/s de VDF en los que tengan participación). En dichos casos, las respectivas solicitudes de suscripción quedarán automáticamente sin efecto sin que tal circunstancia otorgue a los ofertantes derecho a compensación ni indemnización alguna.

Los Colocadores adjudicarán a los oferentes una cantidad inferior a la totalidad de los Valores de Deuda Fiduciaria ofrecidos (de no haber ejercido la facultad de considerar desierta la licitación como se especificó anteriormente) en caso de (i) Ofertas por un monto inferior respecto de la totalidad de los Valores de Deuda Fiduciaria ofrecidos; (ii) que habiendo Ofertas por partes o por el total de los Valores de Deuda Fiduciaria ofrecidos se acepte una Tasa de Corte que sólo permita colocar parte

de los mismos o (iii) en el caso que las Ofertas en el Tramo Competitivo no alcancen el 50% del monto de la emisión de una o más clases de los Valores de Deuda Fiduciaria aun cuando la totalidad de las Ofertas de la clase respectiva superen el monto de la emisión .

En el caso que varios inversores presenten Ofertas de igual TIR ofrecidas a la Tasa de Corte, y el monto de la suma de esas Ofertas supere el importe remanente para adjudicar, entonces dichas Ofertas serán aceptadas parcialmente prorrateando la cantidad de Valores de Deuda Fiduciaria correspondiente entre dichos oferentes.

Si como resultado del prorrateo bajo el procedimiento de adjudicación arriba descripto, el valor nominal a adjudicar a un oferente bajo su respectiva oferta de suscripción contuviera decimales, los mismos serán suprimidos a efectos de redondear el valor nominal de los Valores de Deuda Fiduciaria a adjudicar. Los Valores de Deuda Fiduciaria residuales como consecuencia de esta supresión de decimales serán adjudicados a alguna o algunas de las ofertas de suscripción participantes en el prorrateo por orden de ingreso de las mismas a BYMA PRIMARIAS.

Los montos parcial o totalmente excluidos de las Ofertas en función de la aplicación de los prorrateos y de la metodología de determinación de la Tasa de Corte antes descripta quedarán automáticamente sin efecto sin que tal circunstancia genere responsabilidad de ningún tipo para los Colocadores ni otorgue a los respectivos oferentes derecho a reclamo o a compensación alguna. Los Colocadores no estarán obligados a informar de manera individual a cada uno de los Oferentes que sus ofertas de suscripción han sido totalmente excluidas.

10. A los efectos de suscribir Valores de Deuda Fiduciaria, los interesados deberán suministrar aquella información o documentación que deban o resuelvan libremente solicitarle los Colocadores, los agentes habilitados o el Fiduciario para el cumplimiento de su función y de, entre otras, las normas sobre lavado de activos de origen delictivo y sobre prevención del lavado para el mercado de capitales emanadas de la Unidad de Información Financiera creada por la ley l 25.246. Sin perjuicio de ello, los Colocadores serán responsables de velar por el cumplimiento de la normativa de prevención del lavado de dinero sólo respecto de sus propios comitentes, pero no de aquellos cuyas ofertas de suscripción hayan sido ingresadas al BYMA PRIMARIAS a través de agentes habilitados distintos de los Colocadores.

Los Colocadores no garantizan a los oferentes que, mediante el sistema de adjudicación que corresponda a los Valores de Deuda Fiduciaria, se les adjudicará el mismo valor nominal de los Valores de Deuda Fiduciaria detallados en la Oferta respectiva, debido a que las Ofertas pueden no ser aceptadas o ser aceptadas parcialmente. Los Colocadores no son responsables por los problemas, fallas, pérdidas de enlace, errores de aplicación, ni caídas del software del sistema BYMA PRIMARIAS.

11. Los procedimientos internos que emplearán los Colocadores para la recepción de Ofertas, la determinación del precio y la adjudicación de los Valores de Deuda Fiduciaria e integración del precio de adquisición estarán disponibles para su verificación por la CNV y cualquier otra persona con interés legítimo. A tal fin esos procedimientos serán llevados en el país en base a constancias documentales o medios computarizados fiables, que se informarán a la CNV.

Los agentes de entidades autorizadas que intervengan en cualquier tipo de proceso de colocación primaria deberán llevar un registro de las manifestaciones de interés recibidas, en el que se deberán identificar los potenciales inversores, detallar la fecha y hora en que fueron efectuadas, la cantidad de Valores de Deuda Fiduciaria requeridos, el límite tasa y cualquier otro dato que resulte relevante y deberán contar con manuales de procedimientos internos para la colocación de valores negociables. Asimismo, deberán cumplir con las obligaciones emergentes del régimen de Prevención del Lavado de Activos de origen delictivo y del Financiamiento del Terrorismo y sus reglamentaciones (BCRA, CNV, UIF, según corresponda) y en especial las Resoluciones Nros. 11/2011, 37/2011, 3/2014, 141/2016, 4/2017, 21/18, 156/18 de la UIF y sus modificaciones. Los Colocadores podrá rechazar las manifestaciones de interés en caso que el oferente no aporte la totalidad de la información o documentación solicitada por el Colocador.. En caso de rechazo, la manifestacion de interés quedará automáticamente sin efecto, sin que tal circunstancia otorgue al oferente derecho a indemnización alguna.

12. Los Valores de Deuda Fiduciaria podrán listar en Bolsas y Mercados Argentinos S.A. o en cualquier otro mercado autorizado**.**

13.- Dentro de los cinco (5) días hábiles posteriores a la finalización del Período de Colocación, el Fiduciario publicará a través de la AIF los mecanismos de retención de riesgos aplicados.

XVI.-TRATAMIENTO IMPOSITIVO

Para obtener información sobre el presente acápite véase la sección pertinente en el Suplemento de Prospecto en su versión completa.

XVII.- CONTRATO SUPLEMENTARIO DE “FIDEICOMISO FINANCIERO

F.F. MONI MOBILE XII

MONI MOBILE XII”

Para obtener información sobre el presente acápite véase la sección pertinente en el Suplemento de Prospecto en su versión completa.

F.F. MONI MOBILE XII

Banco de Valores S.A.
Sarmiento 310 – Buenos Aires
Teléfono: 4323-6912
e-mail: info@bancodevalores.com
Organizador y Fiduciario

Moni Online S.A.
Reconquista 1088 piso 9,
Ciudad de Buenos Aires ***Fiduciante y Administrador***

First Corporate Finance Advisors S.A.
25 de Mayo 596 p. 20
Buenos Aires
Organizador y Asesor Financiero del Fiduciante

Daniel H. Zubillaga titular, y V. Lamberti,
G. Barbero y L. Dubiski
suplentes
25 de mayo 596, piso 19,
Buenos Aires
Agente de Control y Revisión

Nicholson y Cano
Abogados
San Martín 140 - piso 14 –Buenos Aires
Asesores legales para el Programa
y la constitución del Fideicomiso

Colocadores

Banco de Valores S.A
Sarmiento 310
Buenos Aires

BACS Banco de Crédito y Securitización S.A.
Tucumán 1, piso 19 "A"
Buenos Aires

First Capital Markets S.A.
Av. Ortiz de Ocampo 3302 Modulo 1 of. 2
Buenos Aires

Banco de Servicios y Transacciones S.A.
Corrientes 1174, piso 3
Buenos Aires

Provincia Bursátil S.A.
San Martín 108 – Piso 12
Buenos Aires

Banco Patagonia S.A.
Av de Mayo 701, Piso 17
Buenos Aires

Banco Supervielle S.A.
Bmé. Mitre 434
Buenos Aires